



Istituto Nazionale di Statistica

## **Rilevazione sulle Forze di Lavoro**



## **II TRIMESTRE 2022**

**Roma, Settembre 2022**

## Scheda generale (SG)

*Per tutte le persone della famiglia*

### QSF04. Numero componenti della famiglia

- Numero: |\_|\_|

### QSF11. Sesso del componente

- Maschio 1
- Femmina 2

### QSF12\_1. Giorno di nascita

*RISERVATO ISTAT*

### QSF12\_2. Mese di nascita

*RISERVATO ISTAT*

### QSF12\_3. Anno di nascita

*RISERVATO ISTAT*

### QSF13. Sa dirmi quanti anni ha?

*RICODIFICATA NELLA VARIABILE ETAM*

### QSF14. Età in anni compiuti nell'ultimo giorno della settimana di riferimento

*RICODIFICATA NELLA VARIABILE ETAM*

### QSF16. Relazione di parentela

*RICODIFICATA NELLA VARIABILE RELPARM*

### QSF17. Cittadinanza italiana

- Sì 1
- No 2

### QSF18 "NOME" ha la cittadinanza italiana dalla nascita?

*RISERVATO ISTAT*

### QSF19. Cittadinanza straniera

*RICODIFICATA NELLA VARIABILE CITSES*

### QSF20. Luogo di nascita

- In Italia 1
- All' estero 2

### QSF21 In quale provincia?

*RISERVATO ISTAT*

**QSF22 “NOME” in quale comune è nata/o?**  
*RISERVATO ISTAT*

**QSF23. Stato estero di nascita**  
*RICODIFICATA NELLA VARIABILE NASSES*

**QSF24. In quale anno è venuto/a a vivere in Italia la prima volta?**

- Anno
- Non sa 0997

**QSF25. Si ricorda in quale mese?**

- Mese
- Non sa 997

**QSF26. Da quel momento “NOME” ha sempre vissuto in Italia? Non tenga conto di spostamenti della durata inferiore ad un anno**

- Si 1
- No 2

**QSF27. Da che anno “NOME” vive in Italia senza allontanarsi per un anno o più?**

- Anno
- Non sa 0997

**QSF28. Si ricorda in quale mese?**

- Mese
- Non sa 997

**QSF29. "NOME" in quale Paese risiedeva abitualmente prima di arrivare in Italia?**  
*RISERVATO ISTAT*

**QSF30. Per quale motivo principale “NOME” era venuta/o in Italia?**

- Lavoro 1
- Famiglia (ricongiungimento, trasferimento) 2
- Legame affettivo, sposarsi 3
- Studio o formazione 4
- Pensionamento 5
- Altro motivo 996

**QSF31. “NOME” era venuta/o in Italia per chiedere rifugio, asilo politico? Lei potrà decidere se rispondere o meno a questo quesito che è ritenuto di natura sensibile dalla normativa sulla riservatezza. Le saremmo comunque grati se vorrà fornire le informazioni richieste.**

*RISERVATO ISTAT*

**QSF32. “NOME” aveva già un lavoro in Italia?**

- Sì 1
- No, è venuta/o per cercare lavoro 2

**QSF33. Stato civile**

*RICODIFICATA NELLA VARIABILE STACIM*

**QSF34. Anno di matrimonio**

*RICODIFICATA NELLA VARIABILE AMATRIM*

**QSF35 “NOME” prima di sposarsi/unirsi civilmente era:**

*RISERVATO ISTAT*

**QSF37 (SG.30) In famiglia è presente il padre di “NOME”?**

**QSF38 (SG.31) In famiglia è presente la madre di “NOME”?**

**QSF39. In famiglia è presente il convivente/unita/o civilmente di “NOME”?**

*se QSF33<>2 cioè lo stato civile è diverso da coniugato/a*

**In famiglia chi è il coniuge di “NOME”?**

*se QSF33=2 cioè lo stato civile è coniugato/a*

*RICODIFICATE NELLE VARIABILI TN2M, RPN2M, NN2M, TFM*

**QSF39A Il padre di “NOME” è nato in Italia o all'estero?**

*RICODIFICATO NELLA VARIABILE NASPAD*

**QSF39B In quale Stato estero?**

*RICODIFICATO NELLA VARIABILE NASPAD*

**QSF39D La madre di “NOME” è nata in Italia o all'estero?**

*RICODIFICATO NELLA VARIABILE NASMAD*

**QSF39E In quale Stato estero?**

*RICODIFICATO NELLA VARIABILE NASMAD*

**SCHEMA DELLE SEZIONI DEL QUESTIONARIO INDIVIDUALE**

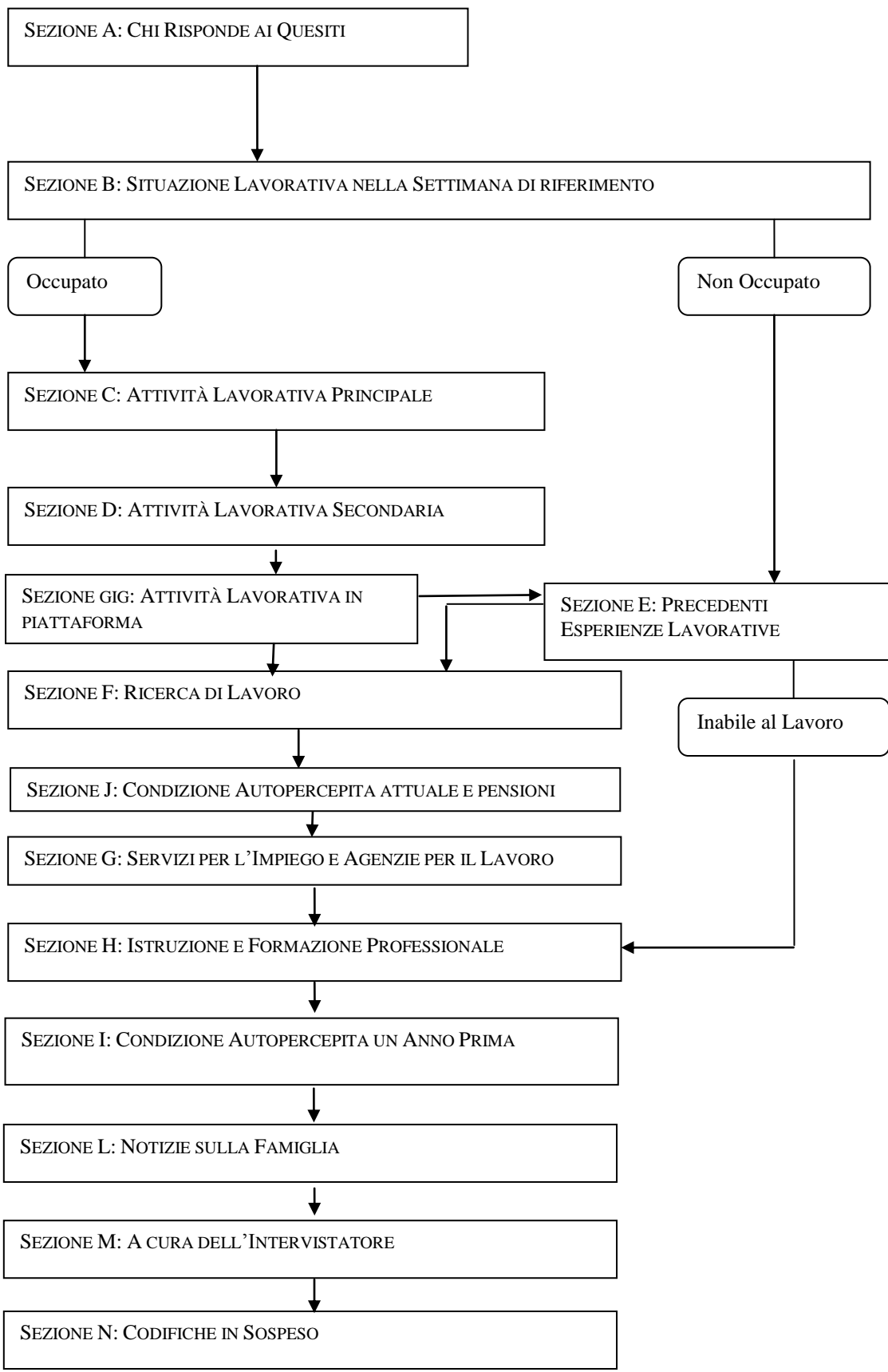

## Questionario individuale

### SEZIONE A

**Chi risponde ai quesiti**  
***Per le persone di età compresa tra 15 e 89 anni***

*INTERA SEZIONE RISERVATA ISTAT*

## SEZIONE B

### Situazione lavorativa nella settimana di riferimento

**Per le persone di età compresa fra 15 e 89 anni**

**QB01. “LA SCORSA SETTIMANA” “NOME” ha svolto almeno un’ora di lavoro da cui ha ricavato o ricaverà un guadagno?**

*RICODIFICATA anche NELLA VARIABILE ASSOCC*

- Sì 1
- No 2

**QB02 Sempre nella settimana che va “DA LUNEDÌ ... A DOMENICA...”, “NOME” ha lavorato almeno un’ora, senza essere pagata/o, presso la ditta di un familiare?**

*RICODIFICATA anche NELLA VARIABILE ASSOCC*

- Sì 1
- No 2

**QB03 Sempre in quella settimana, “NOME” aveva comunque un lavoro che non ha svolto, ad esempio per un periodo limitato di ridotta attività, per malattia, per vacanza, per un corso di formazione legato al suo lavoro, per cassa integrazione guadagni, etc.?**

- Sì 1
- No 2

**QB04 E invece, nelle quattro settimane che vanno “DA LUNEDÌ 4 settimane precedenti ... A DOMENICA...”, “NOME”, ha svolto lavori occasionali o lavoretti guadagnando qualcosa, ad esempio come baby-sitter, cameriere, ripetizioni, consegne, etc.?**

- Sì (escluse eventuali ore di lavoro per percepire il reddito di cittadinanza) 1
- No, ho lavorato solo poche ore per percepire il reddito di cittadinanza 2 (passare a sezione E)
- No, nessuna ora di lavoro 3 (passare a sezione E)

**QB05 “NOME” ha svolto almeno un’ora di questi lavori nella settimana che va “DA LUNEDÌ ... A DOMENICA...”?**

*RICODIFICATA anche NELLA VARIABILE ASSOCC*

- Sì 1 (passare a QB11)
- No 2 (passare a modulo GIG)

**QB06 Qual è il motivo principale per cui non ha lavorato in quella settimana?**

- Ferie e festività 1 (passare a QB11)
- Regimi di orario flessibile (incluso part time verticale) o compensazione delle ore di lavoro straordinario 2 (passare a QB11)
- Malattia, problemi di salute, infortunio 3 (passare a QB11)
- Congedo di maternità obbligatorio o congedo di paternità 4 (passare a QB11)
- Congedo parentale, ossia assenza facoltativa fino al dodicesimo anno del bambino 5 (passare a QB08)
- Altri motivi familiari (esclusa maternità obbligatoria e congedo parentale) 6 (passare a QB09)
- Formazione professionale direttamente collegata al lavoro oppure retribuita dal datore di lavoro (incluso il dottorato retribuito) 7 (passare a QB11)
- Formazione professionale non direttamente collegata al lavoro oppure non retribuita dal datore di lavoro 8 (passare a QB09)
- Cassa Integrazione Guadagni (CIG ordinaria o straordinaria) 9 (passare a QB09)

- Ridotta attività/mancanza lavoro (esclusa CIG) 10 (passare a QB09)
- Lavoro stagionale (ad es. bagnino, raccoglitore di frutta, cameriere in montagna d'inverno etc.) 11 (passare a QB10)
- Ha un lavoro che non ha ancora iniziato 12 (passare a sezione E)
- Fa un lavoro occasionale 994
- Altro motivo (specificare) (QB06\_a)\_\_\_\_\_ 996 (passare a QB09)

**QB07 In quella settimana era assente o proprio non aveva impegni di lavoro?**

- Aveva un lavoro ma era assente 1 (tornare alla QB06, registrare un altro motivo e non visualizzare più la modalità QB06=994)
- Non aveva un lavoro 2 (porre QB03=2, QB04=1 e QB05=2, QB06=blank e passare al modulo GIG)

**QB08 Durante il periodo di assenza continua a percepire una remunerazione (congedo parentale retribuito)?**

- Sì il 50% o più della retribuzione 1 (porre QB09=1 e passare a QB11)
- Sì meno del 50% della retribuzione 2
- No, non retribuito, solo contributi 3
- No, non retribuito 4

**QB09 Questo periodo di assenza dal lavoro durerà meno o più di tre mesi, da quando è iniziato a quando terminerà?**

- Meno di tre mesi 1 (se QB08=2,3,4 passare a QB11, altrimenti passare a QBtemp)
- Tre mesi o più 2 (se QB08=2,3 passare a QB11, se QB08=4 passare a sezione E, altrimenti passare a QBtemp)

**QBtemp Durante il periodo di assenza, continua a percepire una retribuzione/guadagno? (in caso di lavoratori autonomi chiedere: continua a mantenere l'attività professionale anche se momentaneamente sospesa?)**

- Sì, ha una retribuzione pari al 50% o più 1 (se QB09=1 passare a QB11, altrimenti sezione E)
- Sì, ha una retribuzione inferiore al 50% 2 (se QB09=1 passare a QB11, altrimenti sezione E)
- Sì mantiene l'attività professionale 3 (se QB09=1 passare a QB11, altrimenti sezione E)
- Non ha una retribuzione/guadagno e non mantiene l'attività professionale 4 (se QB09=1 passare a QB11, altrimenti sezione E)

**QB10 Durante il periodo di interruzione stagionale, continua a svolgere attività legate al suo lavoro (ad esempio, al rinnovo, manutenzione o custodia)? Escluda gli obblighi legali o amministrativi e le attività relative al pagamento delle tasse.**

- Sì 1 (passare a domanda QB11)
- No 2 (passare a sezione E)

**QB11. Nella settimana che va "DA LUNEDÌ ... A DOMENICA...", "NOME" aveva un solo lavoro o più lavori? Consideri tutte le attività da cui ha ricavato o ricaverà un guadagno come dipendente o autonoma/o, e anche quelle non retribuite svolte come coadiuvante familiare.**

*Se QB01=1 cioè ha svolto un'ora di lavoro*

Anche se era assente per [risposta QB06], nella settimana che va "DA LUNEDÌ ... A DOMENICA...", "NOME" aveva un solo lavoro o più lavori? Consideri tutte le attività da cui ha ricavato o ricaverà un guadagno come dipendente o autonoma/o e anche quelle non retribuite svolte come coadiuvante familiare.

*Se QB06=1,2,3,4,7 oppure QB08=1,2,3 cioè è assente per congedo parentale retribuito oppure QB09=1 cioè ha un'assenza inferiore ai 3 mesi oppure QB10=1 cioè ha un lavoro stagionale che richiede impegno nella settimana di riferimento*

Nella settimana che va "DA LUNEDÌ ... A DOMENICA...", "NOME" lavorava solo nell'azienda di un familiare o aveva anche un altro lavoro? Consideri tutte le attività da cui ha ricavato o ricaverà un guadagno come dipendente o autonoma/o.

*Se QB02=1 cioè è un coadiuvante familiare*

- Svolgo un unico lavoro 1 (passare a sezione C)
- Svolgo due lavori 2 (passare a sezione C)
- Svolgo più di due lavori 3 (passare a sezione C)
- Non sa 997 (passare a sezione C)



## SEZIONE C

### Attività lavorativa principale *Per gli occupati 16 - 89 anni*

**QC01. Qual è la sua professione? In che cosa consiste il suo lavoro?**

*RISERVATO ISTAT*

**QC02\_c. Codifica della professione**

*DISPONIBILE NELLE VARIABILI RICOSTRUITE PROF1, PROF3 e RICODIFICATA IN PROFM*

**QC02\_f. Codifica della professione**

*RISERVATO ISTAT*

**QC03 “NOME” svolge:**

*RICODIFICATA anche NELLA VARIABILE DIPIND*

- Un lavoro come dipendente 1 | \_ | (passare a QC05)
- Un lavoro di:
  - Collaborazione coordinata e continuativa (con o senza progetto) 2 | \_ | (passare a QC07)
  - Prestazione d'opera occasionale 3 | \_ | (passare a QC07)
- Un lavoro autonomo come:
  - Imprenditrice/ore 4 | \_ | (passare a QC04)
  - Libera/o professionista 5 | \_ | (passare a QC04)
  - Lavoratrice/ore in proprio 6 | \_ | (passare a QC04)
  - Coadiuvante nell'azienda di un familiare (non retribuita/o) 7 | \_ |

**QC03bis “NOME” riceve una retribuzione per il suo lavoro presso la ditta di un familiare?**

*RISERVATO ISTAT*

**QC04 Ha dei dipendenti? Non consideri i familiari o le altre persone che la aiutano senza essere pagati**

- Sì 1 | \_ | (passare a QC06)
- No 2 | \_ | (passare a QC09c)

**QC05 Il suo rapporto di lavoro è regolato da un contratto o da un accordo verbale con il datore di lavoro?**

*RISERVATO ISTAT*

**QC05BIS “NOME” è:**

- Dirigente 1 | \_ |
- Quadro 2 | \_ |
- Impiegato 3 | \_ |
- Operaio 4 | \_ |

**QC06.L'Ente, l'Azienda in cui “NOME” lavora ha una o più sedi (o stabilimenti)?**

*Se QC03=1,4 oppure (QC03=5,6 e QC04=1) cioè dipendenti, imprenditori o lavoratori autonomi con dipendenti*

**L'azienda familiare in cui “NOME” lavora ha una o più sedi (o stabilimenti)?**

*se QC03=7 cioè coadiuvanti familiari*

- Solo una sede 1 | \_ |

- Più sedi 2 | \_ |
- Non sa 997 | \_ |

**QC07. “NOME” è una/un dipendente pubblica/o o privata/o?**  
RISERVATO ISTAT

**QC08 Qual è il nome dell'Ente o Istituzione presso cui “NOME” lavora?**  
RISERVATO ISTAT

**QC09 Quale attività viene svolta nell'Ente o nell'Azienda presso la quale “NOME” lavora? (Indichi i principali beni e/o servizi prodotti)**

*Se (QC03=1,7 e QC06=1,997) cioè se è dipendente o un coadiuvante e lavora in un'azienda con una sola sede o non conosce il numero di sedi;  
Se QC03=2,3 cioè se è un collaboratore*

**Quale attività viene svolta nella sede in cui “NOME” lavora? (Indichi i principali beni e/o servizi prodotti)**

*Se (QC03=1,7 e QC06=2), cioè se è dipendente o un coadiuvante e lavora in un'azienda con più sedi*

**Qual è l'attività principale che “NOME” svolge e quali sono i beni e/o servizi prodotti?**

*Se QC03=4,5,6, cioè è un lavoratore autonomo*

RISERVATO ISTAT

**QC10\_c. Codifica della attività economica**

*Codifica a 4 digit in base all'allegato “Classificazione delle attività economiche”*

DISPONIBILE ANCHE NELLA VARIABILE RICOSTRUITA ATE2D E RICODIFICATA IN CAT12, CAT5, CAT3

**QC10\_f. Codifica della attività economica**

RISERVATO ISTAT

**QC11. Compresa/o “NOME” quante persone lavorano nella sede in cui lavora? Conteggi tutti i lavoratori con qualsiasi mansione e qualifica. (Escluda gli eventuali lavoratori in subappalto coinvolti in attività non centrali per l'azienda, come ad esempio le pulizie).**

*Se (QC03=1,7) oppure (QC04=1) cioè se è dipendente, coadiuvante familiare o un autonomo con dipendenti*

**Quante persone lavorano nella sede in cui “NOME” lavora? (Consideri la sede/ufficio in cui lavora più spesso, conti anche se stesso e tutte le persone con qualsiasi mansione e qualifica, esclusi i lavoratori in subappalto coinvolti in attività non centrali per l'azienda, come ad esempio le pulizie).**

*Se (QC03=2,3) oppure (QC04=2) cioè se è un collaboratore o un autonomo senza dipendenti*

- Fino a 9 persone 1 | \_ |
- Da 10 a 15 2 | \_ | (passare a QC13)
- Da 16 a 19 3 | \_ | (passare a QC13)
- Da 20 a 49 4 | \_ | (passare a QC13)
- Da 50 a 249 5 | \_ | (passare a QC13)
- 250 persone o più 6 | \_ | (passare a QC13)
- Non sa ma fino a 9 7 | \_ | (passare a QC13)
- Non sa ma 10 e oltre 8 | \_ | (passare a QC13)

**QC12. Mi può dire esattamente il numero di persone?**

- Numero di persone
- Non sa 997

**QC13. Negli ultimi 12 mesi, per quante aziende “NOME” ha lavorato o quanti clienti ha avuto?**

*Se QC04<>1, cioè se non ha dipendenti*

**Negli ultimi 12 mesi, per quante aziende ha lavorato la sua società/azienda o quanti clienti ha avuto?**

*Se QC04=1 e QA03=1, cioè se ha dipendenti e risponde l'interessato*

**Negli ultimi 12 mesi, per quante aziende ha lavorato la società/azienda di “NOME”, o quanti clienti ha avuto?**

*Se QC04=1 e QA03<>1, cioè se ha dipendenti e non risponde l'interessato*

- Nessuno 1 | \_ | (passare a QC15)
- Uno 2 | \_ |
- da 2 a 9 3 | \_ |
- da 10 a 99 4 | \_ |
- 100 e più 5 | \_ |
- Non sa 997 | \_ |

**QC14. Pensi al guadagno che “NOME” ha ricavato negli ultimi 12 mesi dal suo lavoro come [risposta a QC01]. Quale percentuale di guadagno ha ricavato approssimativamente dal cliente più importante (cioè quello da cui ha guadagnato di più)?**

*Se QC04<>1, cioè se non ha dipendenti*

**Pensi al guadagno che “NOME” ha ricavato dalla sua società/azienda negli ultimi 12 mesi. Quale percentuale di guadagno ha ricavato approssimativamente dal cliente più importante (cioè quello da cui ha guadagnato di più)?**

*Se QC04=1, cioè se ha dipendenti*

- Meno del 50% 1 | \_ |
- Tra il 50% e il 74% 2 | \_ |
- Tra il 75% e il 100% 3 | \_ |
- Non ha un cliente prevalente 995 | \_ |
- Non sa 997 | \_ |

**QC15. Abitualmente “NOME” decide dove lavorare o è tenuta/o a lavorare presso l'azienda e/o il cliente?**

*Se QC03=2,3 cioè per i collaboratori coordinati e continuativi o i prestatori d'opera occasionali*

**Abitualmente “NOME” lavora presso il suo studio o presso il committente/cliente?**

*Se (QC03=5,6 e QC04=2) cioè per i liberi professionisti e i lavoratori in proprio senza dipendenti*

- Decide dove lavorare/lavora presso il proprio studio/ufficio 1 | \_ |
- Lavora presso l'azienda/cliente/committente 2 | \_ |
- Non sa 997 | \_ |

**QC16. Lei decide autonomamente le tariffe, i prezzi e/o i compensi dovuti per il lavoro che svolge?**

- Sì 1 (passare a QC18)
- No 2
- Non sa 997 (passare a QC18)

**QC17. Chi definisce le tariffe, i prezzi e/o i compensi dovuti per il lavoro?**

- Le tariffe sono concordate con il cliente/committente 1
- Le tariffe sono stabilite dal cliente/committente 2
- Le tariffe sono stabilite per legge 3
- Le tariffe sono stabilite da un altro soggetto/impresa (che gli assegna il lavoro o gli fornisce la merce, anche per casi di subappalto) 4
- Altro 996

**QC18 Nello svolgimento del suo lavoro “NOME” utilizza strumenti/strutture di sua proprietà o di proprietà del suo principale cliente/committente (ad esempio computer o macchinari, locali per la vendita, uffici)?**

- Strumenti di proprietà, affitto o leasing 1 | \_ |
- Strumenti di proprietà esclusiva del cliente/committente 2 | \_ |
- Strumenti in parte di proprietà e in parte del cliente/committente 3 | \_ |
- Altro (specificare) \_\_\_\_\_ (QC18\_a) 996 | \_ |
- Non sa 997 | \_ |

**QC19 “NOME” ha l’incarico di coordinare il lavoro svolto da altre persone?**

- Sì 1 | \_ |
- No 2 | \_ |
- Non sa 997 | \_ |

**QC20. “NOME” ha un contratto a termine (a tempo determinato) o a tempo indeterminato (senza una scadenza)?**

*Se QC05=1, cioè se il lavoro è regolato da un contratto*

**Il suo lavoro è a termine oppure non ha una scadenza?**

- A termine (tempo determinato) 1 | \_ |
- A tempo indeterminato (senza una scadenza) 2 | \_ |

**QC21. Anche se ha un contratto a tempo indeterminato “NOME” è una/un lavoratrice/ore in somministrazione (ex interinale)?**

*Se QC20=2 cioè a tempo indeterminato*

**“NOME” è una/un lavoratrice/tore in somministrazione (ex interinale)?**

*Se QC20=1 cioè a tempo determinato*

- Sì 1 | \_ |
- No 2 | \_ | (passare a QC23)
- Non sa 997 | \_ | (passare a QC23)

**QC22 “NOME” lavora direttamente per l’agenzia di somministrazione (ad esempio come contabile, amministrativa/o, responsabile del personale), o viene inviata/o di volta in volta presso le imprese clienti?**

- Lavora direttamente per l’agenzia di somministrazione 1 | \_ |
- Lavora di volta in volta presso le imprese clienti 2 | \_ |
- Non sa 997 | \_ |

**QC23 Lei ha un contratto di apprendistato?**

*RISERVATO ISTAT*

**QC24. Qual è la durata complessiva in mesi dell’attuale contratto?**

*Se QC03=1 e QC05=1, cioè se è un dipendente con un contratto, oppure QC03=2,3, cioè è un collaboratore*

**Qual è la durata complessiva in mesi dell’attuale lavoro a termine?**

*Se QC05=2,997, cioè non ha un contratto*

- Meno di un mese | \_ | \_ | 0 | (se QC03=2,3 passare a QC26; altrimenti a QC25)
- Numero di mesi | \_ | \_ | \_ | (se QC03=2,3 passare a QC26; altrimenti a QC25)
- Non è specificata la durata/scadenza | 9 | 9 | 5 | (se QC03=2,3 passare a QC27c; altrimenti a QC25)
- Non sa | 9 | 9 | 7 | (se QC03=2,3 passare a QC26; altrimenti a QC25)

**QC25. A prescindere dal tipo di contratto, per quale motivo il suo lavoro è a termine?**

*Se QC05=1, cioè se il lavoro è regolato da un contratto*

**Per quale motivo il suo lavoro è a termine?**

*Se QC05=2,997, cioè non ha un contratto*

- Per imparare il lavoro (stage, tirocinio, praticantato) 1 | \_ |
- Per svolgere un periodo di prova 2 | \_ |
- Per acquisire un titolo di studio che prevede esperienza di lavoro (apprendistato in parte studio e in parte lavoro) 3 | \_ |
- È un lavoro stagionale 4 | \_ |
- Il lavoro è per sua natura occasionale, discontinuo o intermittente 5 | \_ |
- Per occupare un posto vacante (comprese supplenze brevi e incarico a termine nella scuola, nella sanità, etc.) 6 | \_ |

- |     |  |   |  |
|-----|--|---|--|
| 7   |  | - |  |
| 996 |  | - |  |
| 997 |  | - |  |

- Non vuole un lavoro a tempo indeterminato 1 | \_ |
- Non ha trovato un lavoro a tempo indeterminato 2 | \_ |
- Non sa 997 | \_ |

- Numero di ore \_\_\_\_\_

- Ha un contratto o un accordo con orari variabili | 9 | 6 | 0 | (passare a QC32)
- Non ha un accordo che prevede orari | 9 | 7 | 0 | (passare a QC32)
- Non sa | 9 | 9 | 7 | (passare a QC32)

**QC31A** Escludendo l'interruzione per i pasti e gli spostamenti casa-lavoro, "NOME" di solito lavora più o meno ore di quante ne prevede il suo contratto?

*se QC05 = 1 cioè ha un contratto*

Escludendo l'interruzione per i pasti e gli spostamenti casa-lavoro, "NOME" di solito lavora più o meno ore di quante ne prevede il suo accordo di lavoro?

*se QC05 = 2, 997 cioè non ha un contratto*

- Lavora più ore 1 | \_ |
- Lavora meno ore 2 | \_ |
- Lavora lo stesso numero di ore 3 | \_ |
- Non sa 997 | \_ |

**QC32** "NOME" di solito quante ore lavora a settimana? Indichi anche frazioni di ore (ed escluda l'interruzione per i pasti e gli spostamenti casa lavoro)..

- Numero di ore | \_ | | \_ | | \_ | | (se QB11=1 passare QC34; se QB11=2,3 passare QC38)
- Le ore variano di settimana in settimana | 9 | 7 | 0 |
- Non sa | 9 | 9 | 7 |

**QC33** Considerando le ultime 4 settimane "NOME" mediamente quante ore ha lavorato a settimana? Indichi anche frazioni di ore (ed escluda l'interruzione per i pasti e gli spostamenti casa-lavoro).

- Numero di ore | \_ | | \_ | | \_ | |
- Non è facile da definire | 9 | 7 | 0 |
- Non sa | 9 | 9 | 7 |

**QC34** Rispetto alle [risposta QC32 (se QC32<>970,997,0) oppure risposta QC33 (se QC33<>970,997,0)] ore che lavora di solito vorrebbe lavorare più o meno ore?

- Meno ore 1 | \_ |
- Più ore 2 | \_ |
- Lo stesso numero di ore 3 | \_ | (passare a ScriptQC38)
- Non sa 997 | \_ | (passare a Script QC38)

**QC35** Complessivamente quante ore vorrebbe lavorare a settimana? (Indichi anche frazioni di ore)

- Numero di ore | \_ | | \_ | | \_ | |
- Non sa | 9 | 9 | 7 |

**QC35A** Entro due settimane "NOME" sarebbe disponibile a lavorare queste ore in più?

Visualizzare la modalità 997 solo se QA03<>1, cioè solo in caso di intervista proxy

- Sì 1 | \_ | (passare a script QC38)
- No 2 | \_ |
- Non sa 997 | \_ | (passare a script QC38)

**QC36** Per quale motivo non è disponibile a lavorare più ore? (Se ne avesse l'opportunità)

- Studia o segue corsi di formazione 1 | \_ | (passare a script QC38)
- Malattia, problemi di salute personali 2 | \_ | (passare a script QC38)
- Si prende cura dei figli e/o di altri familiari non autosufficienti 3 | \_ |

- Altri motivi familiari (ad esempio si occupa della casa, è in attesa di un figlio, vuole più tempo per la famiglia) 4|\_| (passare a script QC38)
- Fa volontariato 5|\_| (passare a script QC38)
- Altri motivi personali (ad esempio vuole più tempo per sé stesso) 6|\_| (passare a script QC38)
- Deve dare un preavviso 7|\_| (passare a script QC38)
- Altri motivi (specificare)(QC36\_a\_\_\_\_\_ ) 996|\_| (passare a script QC38)
- Non sa 997|\_| (passare a script QC38)

**QC37 Perché “NOME” non non ricorre (o non ricorre di più) ai servizi pubblici o privati cui affidare la cura di figli o di altri familiari bisognosi di assistenza? (Consideri anche baby-sitter o assistenti a pagamento).**

- I servizi non sono disponibili/adequati 1|\_|
- I costi dei servizi non sono sostenibili 2|\_|
- Preferisco occuparmene personalmente 3|\_|
- Non uso i servizi per altri motivi (specificare QC37\_a) 996|\_|
- Non sa 997|\_|

**QC38. “LA SETTIMANA SCORSA”, cioè “DA LUNEDÌ... A DOMENICA...” ci sono stati giorni o mezze giornate in cui “NOME” è stata/o assente dal lavoro per uno dei seguenti motivi?**

- |                                | Sì  | No  | Non sa |
|--------------------------------|-----|-----|--------|
| • QC38_1 Ferie o festività     | 1 _ | 2 _ | 997 _  |
| • QC38_2 Malattia o infortunio | 1 _ | 2 _ | 997 _  |
| • QC38_3 Altri motivi          | 1 _ | 2 _ | 997 _  |

**QC39 Quanti giorni di ferie o festività ha preso? Si prega di includere anche mezze giornate, contando ognuna di esse come 0,5.**

- Numero di giorni o mezze giornate di assenza |\_|\_|. |\_|\_|
- Non sa 997|\_|\_|

**QC40 Quanti giorni di malattia o infortunio ha preso? Si prega di includere anche mezze giornate, contando ognuna di esse come 0,5.**

- Numero di giorni o mezze giornate di assenza |\_|\_|. |\_|\_|
- Non sa 997|\_|\_|

**QC41 Quanti giorni per altri motivi ha preso nella settimana “DA LUNEDÌ... A DOMENICA...”? Si prega di includere anche mezze giornate, contando ognuna di esse come 0,5**

- Numero di giorni o mezze giornate di assenza |\_|\_|. |\_|\_|
- Non sa 997|\_|\_|

**QC42 LA SETTIMANA SCORSA”, cioè “DA LUNEDÌ... A DOMENICA...”, ci sono stati giorni in cui “NOME” ha fatto straordinari, siano essi retribuiti o no, o ha fatto ore extra recuperabili in seguito? Prenda le ore contrattuali come riferimento.**

*Se QC31<>960, 970,997 (cioè ha indicate ore) e QC03=1 cioè dipendente*

**LA SETTIMANA SCORSA”, cioè “DA LUNEDÌ... A DOMENICA...”, ci sono stati giorni in cui “NOME” ha lavorato più del solito?**

*Se QC31=960, 970,997 (cioè non ha indicato le ore) oppure QC03<>1 cioè autonomo*

- Sì 1|\_|
- No 2|\_| (porre QC43=0 e passare a QC44)
- Non sa 997|\_| (porre QC43=997 e passare a QC44)

**QC43 In totale, in quella settimana, quante ore in più ha lavorato? Si prega di considerare le ore extra fatte ogni giorno e sommarle (anche se sono state recuperate nella settimana stessa)**

- Numero di ore | \_ | \_ | \_ | . | \_ |
- Non sa | 9 | 9 | 7 |

**QC44 Complessivamente nella settimana che va “DA LUNEDÌ... A DOMENICA...” “NOME” quante ore ha lavorato? Indichi anche frazioni di ore.**

- Numero di ore | \_ | \_ | \_ | . | \_ |
- Non sa | 9 | 9 | 7 |

**QC45 (HOC1\_2019) Di solito “NOME” in che modo decide l'orario di inizio e di fine della sua giornata lavorativa?**

- Decide in piena autonomia 1 | \_ |
- Decide ma con alcune limitazioni 2 | \_ |
- L'orario è stabilito principalmente dal datore di lavoro 3 | \_ |
- L'inizio e la fine della giornata lavorativa sono stabiliti principalmente dalle esigenze dei clienti o dalla normativa 4 | \_ |
- L'orario è deciso da una terza parte 5 | \_ |
- Non sa 997 | \_ |

**QC46. Per il suo tipo di lavoro è prevista una organizzazione a turni, cioè più lavoratori si alternano in determinati orari o giorni della settimana?**

*se QA03=1 cioè intervista diretta*

**Per il tipo di lavoro svolto da “NOME” è prevista una organizzazione a turni, cioè più lavoratori si alternano in determinati orari o giorni della settimana?**

*se QA03<>1 cioè intervista proxy*

- Sì 1 | \_ |
- No 2 | \_ | (porre QC47=2 e passare a QC48)
- Non sa 997 | \_ | (porre QC47=997 e passare a QC48)

**QC47 Nelle 4 settimane “DAL... AL...” “NOME” ha svolto turni di lavoro?**

- Sì 1 | \_ |
- No 2 | \_ |
- Non sa 997 | \_ |

**QC48 Nelle 4 settimane “DAL... AL...” “NOME” ha lavorato di sera? (dalle ore 20 alle 23 circa)**

- Sì, più della metà dei giorni 1 | \_ |
- Sì, meno della metà dei giorni 2 | \_ |
- No 3 | \_ |
- Non sa 997 | \_ |

**QC49 Nelle 4 settimane “DAL... AL...” “NOME” ha lavorato di notte? (dopo le ore 23 fino alle 5)**

- Sì, più della metà dei giorni 1 | \_ |
- Sì, meno della metà dei giorni 2 | \_ |
- No 3 | \_ |
- Non sa 997 | \_ |

**QC50 Nelle 4 settimane “DAL... AL...” “NOME” ha lavorato di sabato (indipendentemente dall'orario diurno, serale, notturno)?**

- Sì, almeno due sabati 1 | \_ |
- Sì, un solo sabato 2 | \_ |
- No 3 | \_ |
- Non sa 997 | \_ |



**QC51** Nelle 4 settimane “DAL... AL...” “NOME” ha lavorato di domenica (indipendentemente dall’orario diurno, serale, notturno)?

- Sì, almeno due domeniche 1 | \_ |
- Sì, solo una domenica 2 | \_ |
- No 3 | \_ |
- Non sa 997 | \_ |

**QC52.** Sempre facendo riferimento al suo lavoro principale, nelle 4 settimane “DAL... AL...” “NOME” ha lavorato da casa? (compreso telelavoro e smart work)

*Se QC03=1 cioè se è un lavoratore dipendente*

Sempre con riferimento al suo lavoro principale, nelle 4 settimane “DAL... AL...” “NOME” ha lavorato da casa? Non consideri il lavoro eventualmente svolto in un ufficio adiacente alla sua abitazione se è fornito di ingresso indipendente.

*Se QC03<>1 cioè sono lavoratori autonomi*

- Sì, per la maggior parte del tempo di lavoro (almeno la metà) 1 | \_ |
- Sì, qualche volta (meno della metà del tempo di lavoro) 2 | \_ |
- No, mai 3 | \_ |
- Non sa 997 | \_ |

**QC53** Per andare da casa a lavoro “NOME” abitualmente quanto tempo impiega? Non consideri l’eventuale tempo per accompagnare i figli a scuola

*RISERVATO ISTAT*

**QC54** Nella settimana che va da “DA LUNEDÌ... A DOMENICA...” per andare da casa a lavoro “NOME” quanto tempo ha impiegato l’ultimo giorno in cui ha lavorato?

*RISERVATO ISTAT*

**QC55** Lei in quale comune lavora? Se non ha un luogo abituale di lavoro, consideri quello dove lavora più spesso  
*RICODIFICATA NELLA VARIABILE LAVSPE*

**QC56** In quale comune?

*RICODIFICATA NELLA VARIABILE REGSPE (In quale regione?)*

*RICODIFICATA NELLA VARIABILE PROSPE (In quale provincia?)*

**QC57** In quale Stato estero?

*RICODIFICATA NELLA VARIABILE LLASES*

**QC57A** Potrebbe indicarmi la regione della [visualizzare nome paese corrispondente a codice QC57] in cui “NOME” lavora più spesso?

*RISERVATO ISTAT*

**QC58** “NOME” in che anno ha cominciato a lavorare per l’attuale datore di lavoro, a prescindere dal tipo di contratto?

*Se QC03=1 e QC05=1 cioè per i lavoratori dipendenti con contratto*

**“NOME” in che anno ha cominciato questo lavoro?**

*Se QC03<>1 cioè per i lavoratori autonomi oppure QC03=1 E QC05=2,997 cioè dipendenti senza contratto*

- Anno | \_ | \_ | \_ | \_ | (se (ANNO INDAGINE–QC58)<3 passare a QC58Bc; altrimenti passare a QC59)
- Non sa | \_ | 9 | 9 | 7 |

**QC58A** Si ricorda l’età in cui lo ha iniziato?

- Età | \_ | \_ | \_ | (se QSF14–QC58A<3 passare a QC58Bc; altrimenti a QC59)

**QC58B Si ricorda il mese?**

- Mese | \_ | \_ | \_ |
- Non sa | 9 | 9 | 7 |

**QC59 “NOME” ha iniziato da subito con l’attuale contratto a tempo indeterminato?**  
*RISERVATO ISTAT*

**QC60 Mi può dire l’anno in cui “NOME” ha iniziato a lavorare con l’attuale contratto a tempo indeterminato?**  
*RISERVATO ISTAT*

**QC61 Il Centro pubblico per l’Impiego l’ha aiutata a trovare l’attuale lavoro?**

*Se Q\_A03=1*

**Il Centro pubblico per l’Impiego ha aiutato “NOME” a trovare l’attuale lavoro?**

*Se Q\_A03<>1*

- Sì 1 | \_ |
- No 2 | \_ |
- Non sa 997 | \_ |

**QC62 In che modo “NOME” ha trovato l’attuale lavoro? Indichi il più efficace.**

- Annunci su giornali, siti specializzati o simili, anche online 1 | \_ |
- Si è rivolto direttamente al datore di lavoro o all’azienda 2 | \_ |
- È stato contattato direttamente dal datore di lavoro o dall’azienda 3 | \_ |
- Attraverso parenti o familiari (rete familiare) 4 | \_ |
- Attraverso amici o conoscenti, colleghi o ex colleghi (rete personale) 5 | \_ |
- Concorso pubblico 6 | \_ |
- Centro pubblico per l’impiego 7 | \_ |
- Società privata di intermediazione (agenzia di somministrazione) 8 | \_ |
- Scuola o ente di formazione 9 | \_ |
- Stage o precedenti esperienze lavorative 10 | \_ |
- Inizio di un’attività autonoma 11 | \_ |
- Altro metodo (specificare) (QC62\_a) 996 | \_ |
- Non sa 997 | \_ |

**QC63 Questo è il suo primo lavoro?**

- Sì 1 | \_ | (passare a script QC65)
- No 2 | \_ |
- Non sa 997 | \_ | (passare a script QC65)

**QC64 In che anno “NOME” ha iniziato il suo primo lavoro?**

- Anno | \_ | \_ | \_ | \_ | (passare a script QC65)
- Non sa | \_ | 9 | 9 | 7 |

**QC64A Si ricorda l’età in cui ha iniziato a lavorare?**

- Età | \_ | \_ | \_ |
- Non sa | 9 | 9 | 7 |

**QC65 Qual è stata la retribuzione netta che “NOME” ha ricevuto lo scorso mese per questo lavoro? Escluda altre mensilità (tredicesima, quattordicesima, ecc.) e le voci accessorie non percepite regolarmente tutti i mesi (premi di produttività annuali, arretrati, indennità per missioni, straordinari non abituali, ecc.)**  
*RISERVATO ISTAT*

**QC65A** Può indicarmi in quale delle seguenti classi si colloca?

*RISERVATO ISTAT*

**QC66** Nel corso dell'anno per questo lavoro "NOME" riceve alcuni dei seguenti compensi aggiuntivi non percepiti tutti i mesi: ...

*RISERVATO ISTAT*

**QC67** "NOME" quanto è soddisfatto/a del suo attuale lavoro?

- Punteggio (0-10) | \_ | \_ | \_ |
- Non sa | 9 | 9 | 7 |

**QC68** "NOME" quanto è soddisfatto/a del guadagno?

- Punteggio (0-10) | \_ | \_ | \_ |
- Non sa | 9 | 9 | 7 |

**QC69** Delle opportunità di carriera offerte dal suo lavoro?

*Se QC03=1 cioè sono dipendenti*

**Della carriera, del suo giro di affari?**

*Se QC03=2,3, cioè sono collaboratori*

**Del suo giro di affari?**

*Se QC03= 4,5,6,7 cioè sono lavoratori autonomi*

- Punteggio (0-10) | \_ | \_ | \_ |
- Non sa | 9 | 9 | 7 |

**QC70** Del numero di ore lavorate, cioè di quanto lavora?

- Punteggio (0-10) | \_ | \_ | \_ |
- Non sa | 9 | 9 | 7 |

**QC71** Della stabilità del lavoro?

- Punteggio (0-10) | \_ | \_ | \_ |
- Non sa | 9 | 9 | 7 |

**QC72** Della distanza e dei tempi di percorrenza casa-lavoro?

- Punteggio (0-10) | \_ | \_ | \_ |
- Non sa | 9 | 9 | 7 |

**QC73** "NOME" quanto ritiene interessante il lavoro che fa? Dia un punteggio da 0 a 10, dove 0 indica "per niente interessante" e 10 "totalmente interessante".

- Punteggio (0-10) | \_ | \_ | \_ |
- Non sa | 9 | 9 | 7 |

**QC74** "NOME" ritiene probabile che il suo lavoro/la sua attività termini nei prossimi sei mesi?

- Sì 1 | \_ |
- No 2 | \_ |
- Non sa 997 | \_ |

QC75 E “NOME” ritiene facile trovare/avviare un lavoro simile a quello che ora sta svolgendo?

- Sì 1 | \_ |
- No 2 | \_ |
- Non sa 997 | \_ |

## SEZIONE D

### Attività lavorativa secondaria *Per gli occupati 16-89 anni*

#### PROFESSIONE

**QD01** Può dirmi il nome della professione che “NOME” svolge come secondo lavoro?  
*RISERVATO ISTAT*

**QD02\_c** Codifica della professione  
*DISPONIBILE NELLE VARIABILI RICOSTRUITE PROF1S, PROF3S e RICODIFICATA IN PROF5M*

**QD02\_f.** Codifica della professione  
*RISERVATO ISTAT*

**QD03** “NOME” svolge:  
*RICODIFICATA anche NELLA VARIABILE DIPINS*

- Un lavoro alle dipendenze 1 | \_ | (passare a QD05)
- Un lavoro di:
- Collaborazione coordinata e continuativa (con o senza progetto) 2 | \_ | (passare a QD06c)
- Prestazione d'opera occasionale 3 | \_ | (passare a QD06c)
- Un lavoro autonomo come:
- Imprenditrice/ore 4 | \_ |
- Libera/o professionista 5 | \_ |
- Lavoratrice/ore in proprio 6 | \_ |
- Coadiuvante nell'azienda di un familiare (non retribuita/o) 7 | \_ | (passare a QD06c)

**QD04** Ha dei dipendenti? Non consideri i familiari o le altre persone che la aiutano senza essere pagati

- Sì 1 | \_ | (passare a QD06c)
- No 2 | \_ | (passare a QD06c)

**QD05** Il suo rapporto di lavoro è regolato da un contratto o da un accordo verbale con il datore di lavoro?  
*RISERVATO ISTAT*

**QD06.** Quale attività viene svolta nella sede in cui “NOME” lavora? (Indichi i principali beni e/o servizi prodotti). Faccia sempre riferimento al suo secondo lavoro.

*Se QD03=1,2,3,7 cioè è un dipendente, un collaboratore o un coadiuvante familiare*

Qual è l'attività principale che “NOME” svolge e quali sono i beni e/o servizi prodotti? Faccia sempre riferimento al suo secondo lavoro.

*Se QD03=4,5,6 cioè sono lavoratori autonomi (esclusi coadiuvanti)*

*RISERVATO ISTAT*

**QD07\_c.** Codifica della attività economica  
*Codifica a 4 digit in base all'allegato “Classificazione delle attività economiche”*  
*DISPONIBILE ANCHE NELLA VARIABILE RICOSTRUITA ATE2DS E RICODIFICATA IN CAT12S, CAT5S, CAT3S*

**QD07\_f. Codifica della attività economica**  
*RISERVATO ISTAT*

**QD08 In genere “NOME” quante ore dedica a settimana a questo secondo lavoro? Indichi anche frazioni di ore.**

- Numero di ore | \_ | \_ | \_ | . | \_ |
- Numero di ore variabile da settimana a settimana | 9 | 7 | 0 |
- Non sa | 9 | 9 | 7 |

**QD09 “LA SETTIMANA SCORSA”, “DA LUNEDÌ... A DOMENICA...”, “NOME” quante ore ha dedicato a questo secondo lavoro? Indichi anche frazioni di ore.**

- Numero di ore | \_ | \_ | \_ | . | \_ |
- Non ha lavorato | \_ | \_ | 0 |
- Non sa | 9 | 9 | 7 |

**QD10 Considerando le ore che lavora di solito in entrambi i lavori, “NOME” vorrebbe lavorare più o meno ore?**

- Meno ore 1 | \_ |
- Più ore 2 | \_ |
- Lo stesso numero di ore 3 | \_ | (passare a Sezione GIG)
- Non sa 997 | \_ | (passare a Sezione GIG)

**QD11 Complessivamente quante ore vorrebbe lavorare a settimana? (consideri sia il lavoro principale sia il secondo lavoro)**

- Numero di ore | \_ | \_ | \_ | . | \_ | (se QD10=1 passare Sezione GIG; se QD10=2 passare a QD12)
- Non sa | 9 | 9 | 7 | (se QD10=1 passare Sezione GIG; se QD10=2 passare a QD12)

**QD12 Entro due settimane “NOME” sarebbe disponibile a lavorare queste ore in più?**

- Sì 1 | \_ | (passare a Sezione GIG)
- No 2 | \_ |
- Non sa 997 | \_ | (passare a Sezione GIG)

**QD13 Per quale motivo non è disponibile a lavorare più ore? (Se ne avesse l'opportunità)**  
*RISERVATO ISTAT*

**QD14 Perché “NOME” non ricorre (o non ricorre di più) dei servizi pubblici o privati cui affidare la cura di figli o di altri familiari bisognosi di assistenza? (Consideri anche baby-sitter o assistenti a pagamento).**  
*RISERVATO ISTAT*

## SEZIONE GIG

### Occupati in piattaforma

*Per gli occupati 16-74 anni e coloro che hanno svolto lavori occasionali nel mese precedente l'intervista (esclusa la settimana di riferimento)*

*INTERA SEZIONE RISERVATA ISTAT*

## SEZIONE E

### Precedenti esperienze di lavoro

**Per i non occupati 16 – 89 anni**

**QE01.** Nel corso della sua vita, “NOME” ha mai svolto un lavoro continuativo o un lavoro occasionale?

Consideri il lavoro da cui ha ricevuto un guadagno o il lavoro non pagato solo se effettuato presso l'azienda di un familiare.

*se (QB01=2 e QB02=2 e QB03=2 e QB04=2,3) o (QB03=1 e QB06=12) cioè non è occupato*

**Le esperienze di lavoro che “NOME” ha avuto nella vita sono state continuative o occasionali ?**

*Se (QB05=2) ha un lavoretto ma non nella SR oppure (QB07=2) è assente per lavoro occasionale ma non ha impegni nella SR oppure (QB09=2 e QB08=4,blank) ha un lavoro ma è assente da più di tre mesi e se in congedo non percepisce retribuzione oppure (QB10=2) cioè ha un lavoro stagionale che non la/o impegna durante il periodo di interruzione*

- Esperienze di lavoro continuative 1 | \_ |
- Esperienze di lavoro occasionali 2 | \_ |
- Sia esperienze continuative sia occasionali 3 | \_ |
- Nessuna esperienza di lavoro 4 | \_ | (passare a QF04)

**QE02.** “NOME” in che anno ha smesso di lavorare?

*Se (QB01=2 e QB02=2 e QB03=2 e QB04=2,3) cioè non è occupato, oppure (QB03=1 e QB06=12) cioè è assente perché deve iniziare un lavoro in futuro*

**Considerando l'ultimo lavoro, “NOME” quando ha smesso di lavorare? (Indichi l'anno)**

*Se (QB05=2) ha un lavoretto ma non nella SR oppure (QB07=2) è assente per lavoro occasionale ma non ha impegni nella SR oppure (QB09=2 e QB08=4,blank) ha un lavoro ma è assente da più di tre mesi e se in congedo non percepisce retribuzione oppure (QB10=2) cioè ha un lavoro stagionale che non la/o impegna durante il periodo di interruzione; Oppure Se QE02c=2 cioè non conferma.*

- Anno | \_ | | \_ | | \_ | | se (ANNO INDAGINE– QE02)<3 passare a QE04;  
se (ANNO INDAGINE– QE02)>7 passare a sezione F;  
altrimenti passare a QE05
- Non sa | 9 | 9 | 7 |

**QE03** Si ricorda quanti anni aveva?

- Età | \_ | | \_ | | \_ | se (QSF14–QE03)<3 passare a QE04;  
se (QSF14–QE03)>7 passare a sezione F;  
altrimenti passare a QE05.

**QE04** In che mese?

- Mese | \_ | | \_ | | \_ |
- Non sa | 9 | 9 | 7 |

**QE05.** Che professione svolgeva? Consideri l'ultimo lavoro svolto

*Se (QB01=2 e QB02=2 e QB03=2 e QB04=2,3) cioè non è occupato*

**In che cosa consiste il suo lavoro? Qual è il nome della sua professione?**

*Se (QB05=2) ha un lavoretto ma non nella SR oppure (QB07=2) è assente per lavoro occasionale ma non ha impegni nella SR oppure (QB09=2 e QB08=4,blank) ha un lavoro ma è assente da più di tre mesi e se in congedo non percepisce retribuzione oppure (QB10=2) cioè ha un lavoro stagionale che non la/o impegna durante il periodo di interruzione*

**RISERVATO ISTAT**

**QE06\_c.** Codifica della professione

**DISPONIBILE NELLE VARIABILI RICOSTRUITE PROFIE, PROF3E e RICODIFICATA IN PROFEM**

*Vedere Allegato Professioni a 5 digit*

**QE06\_f.** Codifica della professione

**RISERVATA ISTAT**



**QE07 “NOME” svolgeva:****RICODIFICATA anche NELLA VARIABILE DIPINE**

- Un lavoro come dipendente 1 | \_ | (passare a QE09)
- Un lavoro di:
- Collaborazione coordinata e continuativa (con o senza progetto) 2 | \_ | (passare a QE09)
- Prestazione d'opera occasionale 3 | \_ | (passare a QE09)
- Un lavoro autonomo come:
- Imprenditrice/ore 4 | \_ |
- Libera/o professionista 5 | \_ |
- Lavoratrice/ore in proprio 6 | \_ |
- Coadiuvante nell'azienda di un familiare(non retribuita/o) 7 | \_ | (passare a QE09)

**QE08. Aveva dei dipendenti? Non consideri i familiari o le altre persone che la aiutavano senza essere pagati.**

- Sì 1
- No 2

**QE09. Qual era l'attività svolta dall'Ente o Azienda presso la quale “NOME” lavorava? (Indichi i principali beni e/o servizi prodotti)***Se QE07=1,2,3,7 cioè per i lavoratori dipendenti, i collaboratori o i coadiuvanti;***Qual era l'attività principale che “NOME” svolgeva e quali erano i beni e/o servizi prodotti?***Se QE07=4,5,6 cioè per i lavoratori autonomi;***RISERVATO ISTAT****QE10\_c. Codifica della attività economica***Codifica a 4 digit in base all'allegato “Classificazione delle attività economiche”***DISPONIBILE ANCHE NELLA VARIABILE RICOSTRUITA ATE2DE E RICODIFICATA IN CAT12E, CAT5E, CAT3E****QE10\_f. Codifica della attività economica****RISERVATO ISTAT****QE11 Qual è il motivo principale per cui “NOME” ha smesso di lavorare?**

- Licenziamento o mobilità (anche per fallimento o chiusura attività della ditta in cui lavorava) 1 | \_ | (passare a QE13)
- Lavoro a termine (compreso lavoro occasionale e stagionale) 2 | \_ | (passare a QE13)
- Perdita del lavoro in seguito alla nascita di una/un figlia/o (o gravidanza) 3 | \_ | (passare a QE13)
- Perché ha scelto di prendersi cura dei figli e/o di altri familiari non autosufficienti 4 | \_ | (passare a QE13)
- Altri motivi familiari (esclusa maternità, cura dei figli o di altri familiari) 5 | \_ | (passare a QE13)
- Studio o formazione professionale 6 | \_ | (passare a QE13)
- Malattia, problemi di salute personali 7 | \_ | (passare a QE13)
- Pensionamento 8 | \_ | (passare a QE13)
- Altri motivi personali 9 | \_ | (passare a QE13)
- Altri motivi (specificare)(QE11\_a) \_\_\_\_\_ 996 | \_ | (passare a QE13)

**QE12 Qual è il motivo principale per cui “NOME” ha concluso la sua attività lavorativa?**

- Chiusura o cessazione attività (compreso il passaggio della ditta ad altro familiare) 1 | \_ | (passare a sezione F)
- Lavoro a termine (compreso lavoro occasionale e stagionale) 2 | \_ | (passare a sezione F)
- Interruzione dell'attività in seguito alla nascita di un/a figlia/o (o gravidanza) 3 | \_ | (passare a sezione F)
- Perché ha scelto di prendersi cura dei figli e/o di altri familiari non autosufficienti 4 | \_ | (passare a sezione F)
- Altri motivi familiari (esclusa maternità, cura dei figli o di altri familiari) 5 | \_ | (passare a sezione F)
- Studio o formazione professionale 6 | \_ | (passare a sezione F)

- Malattia, problemi di salute personali 7|\_| (passare a sezione F)
- Pensionamento 8|\_| (passare a sezione F)
- Altri motivi personali 9|\_| (passare a sezione F)
- Altri motivi (specificare)(QE12\_a) \_\_\_\_\_ 996|\_| (passare a sezione F)

**QE13 Il suo lavoro era a termine (lavoro a tempo determinato), oppure non aveva una scadenza (lavoro a tempo indeterminato)?**

*RISERVATO ISTAT*

## SEZIONE F

### Ricerca di lavoro *Per le persone di 16 – 89 anni*

#### PER GLI OCCUPATI

**QF01 “NOME” cerca un altro lavoro?**

- Sì 1 | \_ |
- No 2 | \_ | (passare a sezione J)

**QF02 Sta cercando un nuovo lavoro o un secondo lavoro (da aggiungere a quello attuale)?**

- Un nuovo lavoro 1 | \_ |
- Un secondo lavoro (da aggiungere a quello attuale) 2 | \_ |

**QF02A Nelle 4 settimane che vanno “DAL... AL...” ha fatto qualcosa per cercare lavoro?**

- Sì 1 | \_ |
- No 2 | \_ |

**QF03 Qual è il motivo principale per cui “NOME” cerca un altro lavoro?**

- Lavoro attuale a termine (lavoro a tempo determinato) 1 | \_ | (passare a sezione J)
- Teme di perdere l'attuale lavoro 2 | \_ | (passare a sezione J)
- Considera l'attuale lavoro occasionale 3 | \_ | (passare a sezione J)
- Guadagnare di più 4 | \_ | (passare a sezione J)
- Raggiungere più facilmente il luogo di lavoro 5 | \_ | (passare a sezione J)
- Orario più adatto a prendersi cura dei figli e/o di altri familiari 6 | \_ | (passare a sezione J)
- Orario diverso per altri motivi 7 | \_ | (passare a sezione J)
- Cerca un lavoro più qualificante per le proprie capacità/competenze e con maggiori prospettive di carriera 8 | \_ | (passare a sezione J)
- Cerca un lavoro più adatto alle proprie condizioni di salute 9 | \_ | (passare a sezione J)
- Altri motivi (specificare)(QF3\_a) 996 | \_ | (passare a sezione J)

**QF04 “NOME” cerca un lavoro?**

- Sì 1 | \_ |
- No 2 | \_ | (passare a QF07)

**QF05 Nelle 4 settimane che vanno “DAL... AL...” ha fatto qualcosa per cercare lavoro?**

- Sì 1 | \_ | (passare a Script QF15)
- No 2 | \_ |

**QF06 Quanti mesi sono passati dall'ultima volta che ha fatto qualcosa per cercare lavoro?**

- Mesi | \_ | | \_ | | \_ |
- Meno di un mese | 0 | 0 | 0 |

- Non ha ancora iniziato a cercare lavoro |9|9|5|
- Non sa |9|9|7|

**QF07 Qual è il motivo principale per cui “NOME” non ha cercato un lavoro nelle 4 settimane che vanno “DAL... AL...”?**

- Ritiene di non riuscire a trovare lavoro 1|\_|
- Ha già un lavoro che inizierà in futuro (compresi gli stagionali) 2|\_| (passare a QF39)
- Studia o segue corsi di formazione 3|\_| (passare a QF10)
- Malattia, problemi di salute personali 4|\_| (passare a QF10)
- Si prende cura dei figli e/o di altri familiari non autosufficienti 5|\_| (passare a QF09)
- Altri motivi familiari (ad esempio fa la casalinga/o, in attesa di un figlio, vuole più tempo per la famiglia) 6|\_| (passare a QF10)
- Fa volontariato 7|\_| (passare a QF10)
- Non gli interessa/non ne ha bisogno (anche per motivi di età) 8|\_| (passare a QF10)
- Altri motivi personali(ad esempio vuole più tempo per sé stesso) 9|\_| (passare a QF10)
- In attesa di tornare al suo posto di lavoro 10|\_| (passare a QF10)
- Pensione da lavoro (anzianità o vecchiaia) 11|\_| (passare a QF10)
- Sta aspettando gli esiti di passate azioni di ricerca 12|\_| (passare a QF10)
- È in attesa di iniziare a ricevere la pensione 13|\_| (passare a QF10)
- Altri motivi (specificare)(QF07\_a)\_\_\_\_\_ 996|\_| (passare a QF10)
- Non sa 997|\_| (passare a QF10)

**QF08 “NOME” ritiene di non riuscire a trovare un lavoro in generale o un lavoro adeguato alle sue esigenze?**

- In generale 1|\_| (passare a QF10)
- Adeguato alle sue esigenze 2|\_| (passare a QF10)

**QF09 Perché “NOME” non ricorre (o non ricorre di più) ai servizi pubblici o privati cui affidare la cura di figli o di altri familiari bisognosi di assistenza? Consideri anche baby-sitter o assistenti a pagamento.**

- I servizi non sono disponibili/adequati 1|\_|
- I costi dei servizi non sono sostenibili 2|\_|
- Preferisco occuparmene personalmente 3|\_|
- Non uso i servizi per altri motivi (specificare) (QF09\_a)\_\_\_\_\_ 996|\_|
- Non sa 997|\_|

**QF10 Anche se al momento non sta cercando lavoro, “NOME” vorrebbe comunque lavorare?**

*Se QF04=2, cioè non cerca lavoro*

**Anche se nelle 4 settimane “DAL... AL...” non ha cercato lavoro, “NOME” vorrebbe comunque lavorare?**

*Se QF04=1 e QF05=2, cioè non ha cercato lavoro nelle 4 settimane di riferimento*

- Sì 1|\_|
- No 2|\_| (passare a QF13)

**QF11 Se “NOME” avesse trovato lavoro nella settimana “DA LUNEDI’ ... A DOMENICA...” avrebbe potuto iniziare in quella settimana o entro le due settimane successive?**

- Sì 1|\_| (passare a sezione J)
- No 2|\_|

**QF12 Per quale motivo non avrebbe potuto iniziare a lavorare?**

- Studia o segue corsi di formazione 1 | \_ | (passare a sezione J)
- Malattia, problemi di salute personali 2 | \_ | (passare a sezione J)
- Si prende cura dei figli e/o di altri familiari non autosufficienti 3 | \_ | (passare a QF14)
- Altri motivi familiari (ad esempio fa la casalinga/o, in attesa di un figlio, vuole più tempo per la famiglia) 4 | \_ | (passare a sezione J)
- Fa volontariato 5 | \_ | (passare a sezione J)
- Altri motivi personali (ad esempio vuole più tempo per sé stesso) 6 | \_ | (passare a sezione J)
- In attesa di tornare al suo posto di lavoro o deve dare un preavviso 7 | \_ | (passare a sezione J)
- Frequenta uno stage o un tirocinio 8 | \_ | (passare a sezione J)
- Altri motivi (specificare) (QF12\_a) 996 | \_ | (passare a sezione J)
- Non sa 997 | \_ | (passare a sezione J)

**QF13 Qual è il motivo principale per cui “NOME” non vorrebbe comunque lavorare?**

- Studia o segue corsi di formazione 1 | \_ | (passare a sezione J)
- Malattia, problemi di salute personali 2 | \_ | (passare a sezione J)
- Si prende cura dei figli e/o di altri familiari non autosufficienti 3 | \_ | (passare a QF14)
- Altri motivi familiari (ad esempio fa la casalinga/o, in attesa di un figlio, vuole più tempo per la famiglia) 4 | \_ | (passare a sezione J)
- Fa volontariato 5 | \_ | (passare a sezione J)
- Non gli interessa/non ne ha bisogno (anche per motivi di età) 6 | \_ | (passare a sezione J)
- Altri motivi personali(ad esempio vuole più tempo per sé stesso) 7 | \_ | (passare a sezione J)
- Pensione da lavoro (anzianità o vecchiaia) 8 | \_ | (passare a sezione J)
- È in attesa di iniziare a ricevere la pensione 9 | \_ | (passare a sezione J)
- Frequenta uno stage o un tirocinio 10 | \_ | (passare a sezione J)
- Altri motivi (specificare) (QF13\_a) 996 | \_ | (passare a sezione J)
- Non sa 997 | \_ | (passare a sezione J)

**QF14 Perché “NOME” non ricorre (o non ricorre di più) ai servizi pubblici o privati cui affidare la cura di figli o di altri familiari bisognosi di assistenza? Consideri anche baby-sitter o assistenti a pagamento.**

- I servizi non sono disponibili/adequati 1 | \_ | (passare a sezione J)
- I costi dei servizi non sono sostenibili 2 | \_ | (passare a sezione J)
- Preferisco occuparmene personalmente 3 | \_ | (passare a sezione J)
- Non uso i servizi per altri motivi (specificare)(QF14\_a)\_\_\_\_\_ 996 | \_ | (passare a sezione J)
- Non sa 997 | \_ | (passare a sezione J)

**QF15 Nelle 4 settimane “DAL... AL...” “NOME” ha avuto contatti con un Centro pubblico per l'impiego per cercare lavoro? Consideri anche il contatto via Internet.**

- Sì 1 | \_ |
- No 2 | \_ |

**QF16 Nelle 4 settimane “DAL... AL...” “NOME” ha sostenuto un colloquio di lavoro o una selezione presso datori di lavoro/aziende privati?**

- Sì 1 | \_ |
- No 2 | \_ |

**QF17 (Nelle 4 settimane “DAL... AL...” “NOME” ha fatto domande di lavoro e/o contattato datori di lavoro/aziende privati?)**

- Sì 1 | \_ |
- No 2 | \_ |

**QF18 (Nelle 4 settimane “DAL... AL...” “NOME” ha sostenuto le prove scritte e/o orali di un concorso pubblico?)**

- Sì 1 | \_ |
- No 2 | \_ |

**QF19 (Nelle 4 settimane “DAL... AL...” “NOME” ha inviato una domanda per partecipare ad un concorso pubblico?)**

- Sì 1 | \_ |
- No 2 | \_ |

**QF20 (Nelle 4 settimane “DAL... AL...” “NOME” ha messo inserzioni o ha risposto ad annunci su giornali o siti specializzati, anche online?)**

- Sì 1 | \_ |
- No 2 | \_ |

**QF21 (Nelle 4 settimane “DAL... AL...” “NOME” ha esaminato offerte di lavoro su giornali o siti specializzati, anche online?)**

- Sì 1 | \_ |
- No 2 | \_ |

**QF22 (Nelle 4 settimane “DAL... AL...” “NOME” ha inviato, consegnato o aggiornato il suo curriculum, anche online? (Escluso il sito web del Centro pubblico per l'impiego)**

- Sì 1 | \_ |
- No 2 | \_ |

**QF23 (Nelle 4 settimane “DAL... AL...” “NOME”) si è rivolta/o a parenti o familiari per ottenere lavoro?**

- Sì 1 | \_ |
- No 2 | \_ |

**QF24 (“Nelle 4 settimane “DAL... AL...” “NOME”) si è rivolta/o ad amici, conoscenti, ex colleghi per trovare lavoro?**

- Sì 1 | \_ |
- No 2 | \_ |

**QF25 (Nelle 4 settimane “DAL... AL...” “NOME”) ha avuto contatti con una società privata di intermediazione/agenzia di somministrazione?**

- Sì 1 | \_ |
- No 2 | \_ |

**QF26 (Nelle 4 settimane “DAL... AL...” “NOME” ha cercato terreni, locali, attrezzature per avviare una attività autonoma?**

- Sì 1 | \_ |
- No 2 | \_ |

**QF27 (Nelle 4 settimane “DAL... AL...” “NOME” ha chiesto permessi, licenze, finanziamenti per avviare una attività autonoma?**

- Sì 1 | \_ |
- No 2 | \_ |

**QF28 (Nelle 4 settimane “DAL... AL...” “NOME” ha fatto altre azioni di ricerca di lavoro, non comprese tra quelle precedenti?**

- Sì (specificare) (QF28\_a) 1 | \_ |
- No 2 | \_ |

**QF29 Nelle 4 settimane “DAL... AL...” “NOME” ha utilizzato Internet per effettuare una di queste azioni per cercare lavoro?**

- Sì 1 | \_ |
- No 2 | \_ |

**QF30 Nelle 4 settimane “DAL... AL...” “NOME” è stata/o in attesa di risultati di concorsi pubblici, risposte da aziende, da privati e/o di una chiamata dal Centro per l'Impiego? (Possibili più risposte)**

- Sì, in attesa di risultati di concorsi pubblici 1 | \_ |
- Sì, in attesa di risposte da aziende, da privati 2 | \_ |
- Sì, in attesa di una chiamata dal centro per l'impiego 3 | \_ |
- No 4 | \_ |
- Non sa 997 | \_ |

**QF31 “NOME” ha già trovato un lavoro che deve iniziare?**

- Sì 1 | \_ | (passare a QF39)
- No 2 | \_ |

**QF32 Da quanti mesi “NOME” sta cercando lavoro?**

- Meno di un mese | \_ | \_ | 0 |
- Mesi | \_ | \_ | \_ |
- Non sa | 9 | 9 | 7 |

**QF32A “NOME” immediatamente prima di iniziare a cercare un lavoro:**

- Studiava 1 | \_ |
- Lavorava 2 | \_ |
- Si prendeva cura della casa e/o dei familiari 3 | \_ |
- In altra condizione 4 | \_ |

**QF33** Se “NOME” avesse trovato lavoro nella settimana “DA LUNEDI’ ... A DOMENICA...” avrebbe potuto iniziare in quella settimana o entro le due settimane successive?

- Sì 1 | \_ | (passare a QF36)
- No 2 | \_ |

**QF34** Per quale motivo non avrebbe potuto iniziare a lavorare?

- Studia o segue corsi di formazione 1 | \_ | (passare a sezione J)
- Malattia, problemi di salute personali 2 | \_ | (passare a sezione J)
- Si prende cura dei figli e/o di altri familiari non autosufficienti 3 | \_ |
- Altri motivi familiari (ad esempio fa la casalinga/o, in attesa di un figlio, vuole più tempo per la famiglia) 4 | \_ | (passare a sezione J)
- Fa volontariato 5 | \_ | (passare a sezione J)
- Altri motivi personali (ad esempio vuole più tempo per sé stesso) 6 | \_ | (passare a sezione J)
- Deve dare un preavviso, deve o vuole concludere il lavoro già iniziato 7 | \_ | (passare a sezione J)
- Frequenta uno stage o un tirocinio 8 | \_ | (passare a sezione J)
- Altri motivi (specificare) (QF34\_a) 996 | \_ | (passare a sezione J)
- Non sa 997 | \_ | (passare a sezione J)

**QF35** Perché “NOME” non ricorre (o non ricorre di più) ai servizi pubblici o privati cui affidare la cura di figli o di altri familiari bisognosi di assistenza? Consideri anche baby-sitter o assistenti a pagamento.

*RISERVATO ISTAT*

**QF36** “NOME” sta cercando un lavoro a tempo pieno o part-time (a tempo parziale)?

- Tempo pieno 1 | \_ |
- Part-time (a tempo parziale) 2 | \_ |
- Senza preferenze 3 | \_ |

**QF37** Supponendo che il lavoro a tempo pieno fosse di 40 ore settimanali, qual è la retribuzione minima netta al mese che “NOME” sarebbe disposta/o ad accettare?

*Se QF36=1,3 cioè a tempo pieno o senza preferenze*

Supponendo che il lavoro part time fosse di 20 ore settimanali, qual è la retribuzione minima netta al mese che “NOME” sarebbe disposta/o ad accettare?

*Se QF36=2, cioè a tempo parziale*

- Reddito mensile | \_ | | \_ | . | \_ | | \_ | ,00 €
- Non sa 997 | \_ |

**QF38** “NOME” Sarebbe disposta/o a lavorare:

- Soltanto nel comune di residenza 1 | \_ | (passare a sezione J)
- In altro comune raggiungibile giornalmente 2 | \_ | (passare a sezione J)
- Ovunque, in Italia 3 | \_ | (passare a sezione J)
- Ovunque, anche all'estero 4 | \_ | (passare a sezione J)
- Non sa 997 | \_ | (passare a sezione J)

**QF39** Per quanti mesi ha cercato lavoro prima di trovare questo che sta per iniziare?

- Mesi | \_ | | \_ | | \_ |
- Meno di un mese | \_ | | \_ | 0 |
- Non ha fatto azioni di ricerca per trovare il lavoro che sta per iniziare | 9 | 9 | 5 |



- Non sa

|9|9|7|

**QF40 Immediatamente prima di iniziare a cercare questo lavoro “NOME”:**

- Studiava 1 | \_ |
- Lavorava 2 | \_ |
- Si prendeva cura dei figli e/o di altri familiari 3 | \_ |
- In altra condizione 4 | \_ |

**QF41 (NEW) “NOME” ha iniziato questo lavoro tra domenica [DOMENICA] e oggi[DATA\_INTERVISTA]?**

- Sì 1 | \_ | (passare a QF43)
- No 2 | \_ |

**QF42 “NOME” inizierà questo lavoro entro il [DOMENICA+90gg]?**

- Sì 1 | \_ |
- No 2 | \_ |

**QF43 Se “NOME” avesse trovato lavoro nella settimana “DA LUNEDI’ ... A DOMENICA...” avrebbe potuto iniziare in quella settimana o entro le due settimane successive?**

- Sì 1 | \_ | (passare a sezione J)
- No 2 | \_ |

**QF44 Per quale motivo non avrebbe potuto iniziare a lavorare?**

- Studia o segue corsi di formazione 1 | \_ | (passare a sezione J)
- Malattia, problemi di salute personali 2 | \_ | (passare a sezione J)
- Si prende cura dei figli e/o di altri familiari non autosufficienti 3 | \_ |
- Altri motivi familiari (ad esempio fa la casalinga/o, in attesa di un figlio, vuole più tempo per la famiglia) 4 | \_ | (passare a sezione J)
- Fa volontariato 5 | \_ | (passare a sezione J)
- Non gli interessa/non ne ha bisogno (anche per motivi di età) 6 | \_ | (passare a sezione J)
- Altri motivi personali (ad esempio vuole più tempo per sé stesso) 7 | \_ | (passare a sezione J)
- Deve dare un preavviso, deve o vuole concludere il lavoro già iniziato 8 | \_ | (passare a sezione J)
- Frequenta uno stage o un tirocinio 9 | \_ | (passare a sezione J)
- Altri motivi (specificare) (QF44\_a) 996 | \_ | (passare a sezione J)
- Non sa 997 | \_ | (passare a sezione J)

**QF45 Perché “NOME” non ricorre (o non ricorre di più) ai servizi pubblici o privati cui affidare la cura di figli o di altri familiari bisognosi di assistenza? Consideri anche baby-sitter o assistenti a pagamento.**

*RISERVATO ISTAT*

## SEZIONE J

### Condizione autopercipita e pensione

*Per le persone di 15-89 anni*

**QJ01.** Passiamo ora a parlare di come [NOME] si percepisce, al di là di quello che ha dichiarato fino ad ora. In generale “NOME” si considera occupata/o, disoccupata/o, ritirata/o dal lavoro, inabile al lavoro, studentessa/e o casalinga/o?

*Se QSF14>15, cioè le persone con più di 15 anni*

Cominciamo a parlare di come [NOME] si percepisce. “NOME” si considera occupata/o, disoccupata/o, ritirata/o dal lavoro, inabile al lavoro, studentessa/e o casalinga/o?

*Se QSF14=15, cioè per le persone di 15 anni*

- Occupata/o 1|\_| (se QF07=11 o QF13=8 ossia non cerca perché in pensione, oppure QE11=8 o QE12=8 cioè in pensione oppure QSF14>54 passare a QJ02; altrimenti vai a sez.G)
- Disoccupata/o 2|\_| (se QF07=11 o QF13=8 non cerca perché in pensione oppure QE11=8 o QE12=8 cioè pensione oppure QSF14>54 passare a QJ02; altrimenti vai a sez.G)
- Ritirata/o dal lavoro 3|\_|
- Inabile al lavoro, per problemi di salute di lunga durata 4|\_| (se QF07=11 o QF13=8 ossia non cerca perché in pensione oppure QE11=8 o QE12=8 cioè in pensione oppure QSF14>54 passare a QJ02; altrimenti vai a sez.G)
- Studentessa/e 5|\_| se QSF14>54 passare a QJ02; altrimenti vai a sez.G)
- Casalinga/o 6|\_| (se QF07=11 o QF13=8 ossia non cerca perché in pensione, oppure QE11=8 o QE12=8 cioè in pensione oppure QSF14>54 passare a QJ02; altrimenti vai a sez.G)
- In altra condizione (specificare) )(QJ01\_a)\_\_\_ 7|\_| (se QF07=11 o QF13=8 ossia non cerca perché in pensione oppure QE11=8 o QE12=8 cioè in pensione oppure QSF14>54 passare a QJ02; altrimenti vai a sez.G)

**QJ02 “NOME” percepisce una pensione DA LAVORO (anzianità o vecchiaia)?**

*Se QJ01=3,7 cioè se è ritirato dal lavoro o in altra condizione*

**Nonostante sia [QJ01], “NOME” percepisce una pensione DA LAVORO (anzianità o vecchiaia)?**

*Se QJ01=1,2,4,5,6 cioè se è occupato, disoccupato, inabile al lavoro, studentessa/e o casalinga/o*

RISERVATO ISTAT

**QJ03 Quanti anni aveva quando ha iniziato a ricevere la pensione?**

RISERVATO ISTAT

**QJ04 Si ricorda allora in che anno “NOME” è andato in pensione?**

RISERVATO ISTAT

## SEZIONE G

### Servizi per l'Impiego e agenzie per il lavoro *Per le persone di 15-74 anni*

**QG01 “NOME” è mai stata/o in contatto con un Centro pubblico per l'Impiego?**

- Sì 1 | \_ |
- No 2 | \_ | (passare a QG04)
- Non sa 997 | \_ | (passare a QG04)

**QG02 Quanto tempo è passato dall'ultima volta in cui “NOME” ha avuto contatti con un Centro pubblico per l'Impiego?**

- Meno di 1 mese 1 | \_ |
- Da 1 a meno di 6 mesi 2 | \_ |
- Da 6 a meno di 12 mesi 3 | \_ |
- Da 1 a 3 anni 4 | \_ |
- Da 3 o più anni 5 | \_ | (passare a QG04)
- Non sa 997 | \_ |

**QG03 Qual è stato il motivo principale dell'ultimo contatto?**

- Effettuare o rinnovare la dichiarazione di disponibilità al lavoro (DID) 1 | \_ |
- Reddito di cittadinanza (Patto per il lavoro, patto per l'inclusione sociale, impiego nei progetti utili per la collettività) 2 | \_ |
- Ricerca di lavoro (scheda anagrafica, consulenza e orientamento, bilancio di competenze, assegno di ricollocazione, eccetera) 3 | \_ |
- Ricevere formazione (stage e corsi) 4 | \_ |
- Altro (specificare)(QG03\_a)\_\_\_\_\_ 996 | \_ |
- Non sa 997 | \_ |

**QG04 Nella settimana “DA LUNEDI’ ... A DOMENICA...” “NOME” percepiva un sussidio di disoccupazione (NASPI, DISCOLL) OPPURE il reddito di cittadinanza OPPURE un’indennità di mobilità?**

*Se QB11=blank cioè non occupato*

Anche se “NOME” è occupato, nella settimana “DA LUNEDI’ ... A DOMENICA...” percepiva o era in attesa di ricevere un sussidio di disoccupazione (NASPI o DISCOLL) OPPURE un’indennità di mobilità? Includa eventualmente anche integrazioni con il reddito di cittadinanza.

*Se QB11<>blank cioè è occupato con le condizioni specificate nel filtro*

**RICODIFICATO NELLA VARIABILE SUSDIS**

**QG05 Nella settimana “DA LUNEDI’ .... A DOMENICA” “NOME” aveva una dichiarazione di disponibilità al lavoro (DID) attiva? (La dichiarazione di disponibilità è quella pratica che attesta lo stato di disoccupazione e può essere effettuata presso il centro pubblico per l'impiego, il Caaf, l'Inps, on line o presso altri operatori del mercato del lavoro)**

**RISERVATO ISTAT**

## SEZIONE H

### Istruzione e formazione

*Per le persone tra i 15 e gli 89 anni*

**QH01A Il titolo di studio più elevato che “NOME” ha è stato conseguito in Italia o all'estero?**

- In Italia 1|\_| (se QH01Ac=1 passare a QH01c; altrimenti passare a QH01);
- All'estero 2|\_| (se QH01Ac=1 passare a QH01Ec; altrimenti passare a QH01E);
- Non ha titoli di studio (neppure la licenza elementare) 3|\_| (porre QH01=1 e seguire i filtri della QH01)

**QH01. Qual è il titolo di studio più elevato che “NOME” ha conseguito? Sono compresi i titoli rilasciati dai corsi di istruzione e formazione (IFP, IFTS, ITS).**

*RICODIFICATO NELLE VARIABILI TISTUD ED EDULEV*

**QH01E Qual è il titolo di studio più elevato che “NOME” ha conseguito?**

*RICODIFICATO NELLE VARIABILI TISTUD ED EDULEV*

**QH02 Ha conseguito un titolo di studio post-laurea, post-diploma accademico AFAM o dottorato di ricerca?**

*RICODIFICATO NELLA VARIABILE TISTUD*

**QH03 Si tratta del diploma di:**

- Istituto professionale/Istituto d'arte 1|\_| (passare a QH04c)
- Istituto tecnico 2|\_| (passare a QH04c)
- Liceo/ Diploma di Istituto magistrale 3|\_| (passare a QH04c)

**QH03E Gli studi per conseguire il titolo erano di carattere generale oppure professionale, cioè rivolti ad acquisire specifiche competenze orientate al lavoro?**

- Carattere generale 1|\_|
- Carattere professionale 2|\_|
- Non sa 997|\_|

**QH04 Si ricorda l'anno in cui ha conseguito “TITOLO DI STUDIO”?**

*se QH01=2,3,4,5,6,7,8,9,10 oppure se QH01=12 e QH02<>5 oppure se QH01=14,15 e QH02<>1,5 oppure se QH02=blank oppure se QH01=13 e QH02<>1,5 oppure se QH01=11 e QH02<>5 oppure QH01E=1-9*

**Ritornando alla laurea, si ricorda l'anno in cui l'ha conseguita?**

*se QH01=12,14,15 e QH02=5 oppure QH01=14,15 e QH02=1*

**Ritornando al diploma accademico, si ricorda l'anno in cui l'ha conseguito?**

*se QH01=13 e QH02=1,5 oppure QH01=11 e QH02=5*

- Anno |\_|\_|\_|\_|\_| (passare a QH08)
- Non sa/non ricorda |\_|9|9|7|

**QH05 Si ricorda l'età in cui l'ha conseguito?**

- Età |\_|\_|\_|\_|

**QH08** Mi può specificare il nome del corso di dottorato?

*se QH02=4*

**Mi può specificare l'area della scuola di specializzazione?**

*se QH02=3*

**Mi può specificare il nome del master?**

*se QH01=14,15 e QH02=2 oppure QH01=10,12 e QH02=1*

**Mi può specificare il nome del corso di laurea?**

*se QH01=12,14,15 e QH02=5 oppure QH01=14,15 e QH02=1*

**Mi può specificare il nome del diploma universitario?**

*se QH01=10 e QH02=5*

**Mi può specificare l'indirizzo del corso?**

*se QH01=7,8*

**Mi può specificare quale attestato/diploma IFP?**

*se QH01=5*

**Mi può specificare l'indirizzo del diploma ?**

*se QH01=4,6*

**RICODIFICATO NELLA VARIABILE HATFIELD\_D**

**QH08E** Mi può specificare l'area disciplinare del corso di dottorato?

*se QH01E=9*

**Mi può specificare l'area disciplinare del corso di laurea?**

*se QH01E=7,8*

**Mi può specificare l'area disciplinare del corso post-diploma?**

*se QH01E=5,6*

**Mi può specificare l'area disciplinare del corso?**

*se QH01E=3,4*

**RICODIFICATO NELLA VARIABILE HATFIELD\_D**

**QH09** In passato "NOME" ha portato a termine un corso di formazione professionale regionale della DURATA DI ALMENO 2 ANNI e che ha rilasciato una qualifica professionale?

**RISERVATO ISTAT**

**QH10** In passato "NOME" ha portato a termine un corso di formazione professionale regionale DELLA DURATA DI ALMENO 600 ORE (almeno 6 mesi) e che ha rilasciato una qualifica professionale?

**RISERVATO ISTAT**

**QH11** Per frequentare questo corso era richiesto un titolo di studio particolare?

**RISERVATO ISTAT**

**QH12** Qual era l'argomento del corso?

**RISERVATO ISTAT**

**QH13** In che anno ha concluso questo corso?

**RISERVATO ISTAT**

**QH14** Si ricorda l'età?

**RISERVATO ISTAT**

**QH15** "NOME" durante il percorso di studio che ha portato al conseguimento del "TITOLO DI STUDIO" ha mai avuto un'esperienza di lavoro che facesse parte del programma di istruzione (ad esempio Alternanza scuola lavoro)?  
Includa anche il lavoro non retribuito.

**RICODIFICATO IN HATWORK\_D**

**QH16** Quanto è durata complessivamente quest'esperienza? Se ne ha avute più di una per conseguire questo titolo di studio, consideri la lunghezza complessiva.

*RICODIFICATO IN HATWORK\_D*

**QH17** "NOME" era pagata/o per questo lavoro?

*RICODIFICATO IN HATWORK\_D*

**QH17bis** "NOME" pensa che per svolgere adeguatamente il lavoro attuale:

*RISERVATO ISTAT*

**QH18** Nelle 4 settimane "DAL... AL..." "NOME" era iscritta/o ad un corso di istruzione scolastico, universitario, accademico (Conservatorio di musica, Accademia di belle arti, ecc)? Includa anche l'iscrizione ai corsi di istruzione e formazione IFP, IFTS, ITS.

*RICODIFICATO NELLA VARIABILE EDUCFED4*

**QH19** "NOME" si iscriverà al termine delle vacanze?

*RICODIFICATO NELLA VARIABILE EDUCFED4*

**QH20** Sempre nelle stesse 4 settimane ha partecipato ad un Corso di formazione professionale regionale che rilascia un attestato di qualifica professionale (diverso da IFP, IFTS, ITS)?

*RICODIFICATO NELLE VARIABILI EDUCFED4 E EDUCNFE4*

**QH21** Ha una durata di almeno 600 ore (almeno 6 mesi)?

*RICODIFICATO NELLE VARIABILI EDUCFED4 E EDUCNFE4*

**QH22** Per frequentare questo corso è richiesto il diploma/qualifica di scuola secondaria di II grado o l'attestato/diploma IFP?

*RICODIFICATO NELLE VARIABILI EDUCFED4 E EDUCNFE4*

**QH23** Considerando, invece, i 12 mesi dal "[ULTIMO GIORNO DELLA SETTIMANA DI RIFERIMENTO]-365gg" al "ULTIMO GIORNO DELLA SETTIMANA DI RIFERIMENTO" "NOME" è stato iscritta/o ad un corso di istruzione scolastico, universitario, accademico? Consideri anche i corsi di istruzione e formazione professionale IFP, i corsi IFTS, ITS, i corsi di formazione professionale regionale della durata di almeno 600 ore (almeno 6 mesi) e che rilasciano una qualifica professionale.

*RICODIFICATO NELLE VARIABILI EDUCFED12*

**QH24** A quale corso era iscritta/o?

*Se QH18=1, cioè era iscritto/a a scuola o all'università nelle ultime 4 settimane*

**A quale corso ha intenzione di iscriversi?**

*Se QH19=1, cioè si iscriverà al termine delle vacanze*

**A quale corso era iscritta/o?**

*Se QH23=1, cioè era iscritto/a a scuola o all'università negli ultimi 12 mesi*

*RICODIFICATO NELLA VARIABILE COISTR*

**QH25** Si tratta di:

*RISERVATO ISTAT*

**QH26** A quale di questi corsi fa riferimento?

*RISERVATO ISTAT*

**QH27.** Per frequentare questo corso è richiesto il diploma di scuola secondaria di II grado o di qualifica professionale (compresi gli IFP)?

*RICODIFICATO NELLE VARIABILI EDUCFE12 E EDUCNFE12*

**QH28** Nelle 4 settimane “DAL... AL...” ha partecipato a qualcuna di queste altre attività formative?  
*RICODIFICATA NELLA VARIABILE EDUCNFE4*

**QH29** Considerando, invece, i 12 mesi dal “[ULTIMO GIORNO DELLA SETTIMANA DI RIFERIMENTO]-365gg” al “ULTIMO GIORNO DELLA SETTIMANA DI RIFERIMENTO” ?  
*RICODIFICATA NELLA VARIABILE EDUCNFE12*

**QH30** Le ore di corso rientravano almeno in parte nell’orario di lavoro o ha comunque ricevuto una remunerazione o dei riposi compensativi?

- Sì 1|\_|
- No 2|\_|
- Non sa

**QH31** Le spese di questo corso sono state pagate almeno in parte dal datore di lavoro?

- Sì 1|\_|
- No 2|\_|
- Non sa

**QH32** Nelle 4 settimane dal ..... al ..... “NOME” ha svolto uno stage o un tirocinio non retribuito?

- Sì, ancora in corso 1|\_|
- Sì, terminato 2|\_|
- No 3|\_| passare a Sezione HOC
- Non sa 997|\_| passare a Sezione HOC

**QH33** Complessivamente, quanti mesi “DURA” questo stage o tirocinio?

- Numero di mesi |\_|\_|\_|
- Meno di un mese |0|0|0|
- Non sa |9|9|7|

## SEZIONE I

### Condizione autopercipita attuale e un anno prima e residenza

*Per le persone di 15 anni o più*

**QI01 A “MESE INDAGINE” del “ANNO PRECEDENTE INDAGINE” “NOME” si considerava occupata/o, disoccupata/o, ritirata/o dal lavoro, studentessa/o, casalinga/o o altro?**

- |   |                          |
|---|--------------------------|
| • Occupata/o  | 1   _                    |
| • Disoccupata/o   | 2   _   (passare a QI08) |
| • Ritirata/o dal lavoro                                     | 3   _   (passare a QI08) |
| • Inabile al lavoro, per problemi di salute di lunga durata | 4   _   (passare a QI08) |
| • Studentessa/e   | 5   _   (passare a QI08) |
| • Casalinga/o   | 6   _   (passare a QI08) |
| • In altra condizione                                       | 7   _   (passare a QI08) |

**QI02 “NOME” svolgeva:**

*RICODIFICATA anche NELLA VARIABILE DIPINP*

- |   |                          |
|---|--------------------------|
| • Un lavoro alle dipendenze                                       | 1   _   (passare a QI04) |
| Un lavoro di:   |                          |
| • Collaborazione coordinata e continuativa (con o senza progetto) | 2   _   (passare a QI04) |
| • Prestazione d'opera occasionale                                 | 3   _   (passare a QI04) |
| Un lavoro autonomo come:  |                          |
| • Imprenditrice/ore   | 4   _                    |
| • Libera/o professionista   | 5   _                    |
| • Lavoratrice/ore in proprio                                      | 6   _                    |
| • Coadiuvante nell'azienda di un familiare (non retribuita/o)     | 7   _   (passare a QI04) |

**QI03 “NOME” aveva dei dipendenti? Non consideri i familiari o le altre persone che la aiutano senza essere pagati**

- |      |                          |
|------|--------------------------|
| • Sì | 1   _   (passare a QI04) |
| • No | 2   _   (passare a QI04) |

**QI04 Qual era l'attività svolta dall'Ente o Azienda presso la quale “NOME” lavorava? (Indichi i principali beni e/o servizi prodotti)**

*Se QI02=1,2,3,7 cioè per i lavoratori dipendenti i collaboratori e i coadiuvanti;*

**Quale era l'attività principale che “NOME” svolgeva e quali erano i beni e/o servizi prodotti?**

*Se QI02=4,5,6 cioè per i lavoratori autonomi;*

*RISERVATO ISTAT*

**QI05\_c Codifica della attività economica**

*Codifica a 4 digit in base all'allegato “Classificazione delle attività economiche”*

*DISPONIBILE ANCHE NELLA VARIABILE RICOSTRUITA ATE2DP E RICODIFICATA IN CAT12P, CAT5P, CAT3P*

**QI05\_f Codifica della attività economica**

*RISERVATO ISTAT*



**QI06 Negli ultimi 12 mesi il suo rapporto di lavoro ha avuto variazioni? (datore di lavoro/committente, mansioni, regime orario, tipo di contratto, etc)?**

*Se Q\_A03=1, cioè NON è una intervista proxy*

**Negli ultimi 12 mesi il rapporto di lavoro di "NOME" ha avuto variazioni? (datore di lavoro/committente, mansioni, orario di lavoro, tipo di contratto, etc)?**

*Se Q\_A03<>1, cioè è una intervista proxy*

**RISERVATO ISTAT**

**QI07 Cosa è cambiato nel suo lavoro?**

**RISERVATO ISTAT**

**QI08 Suo padre è nato in Italia o all'estero?**

*Se Q\_A03=1, cioè risponde l'interessato*

**Il padre di "NOME" è nato in Italia o all'estero?**

*Se Q\_A03<>1, cioè intervista proxy*

**RICODIFICATO NELLA VARIABILE NASPAD**

**QI09 In quale Stato estero?**

**RICODIFICATO NELLA VARIABILE NASPAD**

**QI10 Sua madre è nata in Italia o all'estero?**

*Se Q\_A03=1, cioè risponde l'interessato*

**La madre di "NOME" è nata in Italia o all'estero?**

*Se Q\_A03<>1, cioè intervista proxy*

**RICODIFICATO NELLA VARIABILE NASMAD**

**QI11 In quale Stato estero?**

**RICODIFICATO NELLA VARIABILE NASMAD**

**QI12 Potrebbe dirmi il titolo di studio di suo padre?**

*Se Q\_A03=1, cioè risponde l'interessato*

**Qual è il titolo di studio del padre di "NOME"?**

*Se Q\_A03<>1, cioè intervista proxy*

- Licenza elementare (compreso nessun titolo) 1 | \_ |
- Licenza media 2 | \_ |
- Diploma 3 | \_ |
- Laurea e oltre 4 | \_ |
- Non sa 997 | \_ |

**QI13 Potrebbe dirmi il titolo di studio di sua madre?**

*Se Q\_A03=1, cioè risponde l'interessato*

**Qual è il titolo di studio della madre di "NOME"?**

*Se Q\_A03<>1, cioè intervista proxy*

- Licenza elementare (compreso nessun titolo) 1 | \_ |
- Licenza media 2 | \_ |
- Diploma 3 | \_ |
- Laurea e oltre 4 | \_ |
- Non sa 997 | \_ |

**QI14 Come va in generale la sua salute?**

**RISERVATO ISTAT**

**QI15 [NOME] ha delle limitazioni nelle attività che le persone abitualmente svolgono, a causa di problemi di salute?**

*RISERVATO ISTAT*

**QI16 Queste limitazioni durano da almeno 6 mesi?**

*RISERVATO ISTAT*

**QI17. Data di fine dell'intervista individuale**

*RISERVATO ISTAT*

**QI18. Orario di fine dell'intervista individuale**

*RISERVATO ISTAT*

## VARIABILI RICOSTRUITE

**ANNO**      **Anno di riferimento**  
                  ■ Anno      0000

**TRIM**      **Trimestre di riferimento**  
                  ■ Primo trimestre      1  
                  ■ Secondo trimestre      2  
                  ■ Terzo trimestre      3  
                  ■ Quarto trimestre      4

**ANNOES**      **Anno di estrazione della famiglia campione**  
*RISERVATO ISTAT*

**RIP5**      **Ripartizione geografica in 5 classi**  
                  ■ Nord ovest      1  
                  ■ Nord est      2  
                  ■ Centro      3  
                  ■ Sud      4  
                  ■ Isole      5

**RIP3**      **Ripartizione geografica in 3 classi**  
                  ■ Nord      1  
                  ■ Centro      2  
                  ■ Mezzogiorno      3

**REG**      **Regione di residenza**  
*Vedere Allegato Regioni*

**REGNAS**      **Regione di nascita**  
*Vedere Allegato Regioni*

**PROVCM**      **Provincia di residenza**  
*Vedere Allegato PROVINCIE/CITTA' METROPOLITANE*

**CODCOM**      **Comune di residenza**  
*RISERVATO ISTAT*

**GRACOM**      **codice grandi comuni**

**CODQUA**      **Codice quartina di appartenenza della famiglia**  
*RISERVATO ISTAT*

**CODFAM**      **Codice famiglia**  
*RISERVATO ISTAT*

**INDIV**      **Codice identificativo dell'individuo all'interno della famiglia**  
*RISERVATO ISTAT*

**WAVQUA**      **Wave di quartina o Gruppo di rotazione \***  
                  ■ Prima intervista      1  
                  ■ Seconda intervista      2  
                  ■ Terza intervista      3  
                  ■ Quarta intervista      4

*\* Per un uso corretto di questa variabile vedere lo schema di rotazione sul volume ISTAT (2006) - Metodi e norme, n. 32 - "La rilevazione sulle forze di lavoro: contenuti, metodologie, organizzazione" all'indirizzo [http://www.istat.it/dati/catalogo/20060830\\_00/](http://www.istat.it/dati/catalogo/20060830_00/)*

**NASSES**      **Stato estero di nascita**  
*Vedere Allegato Stati Esteri*

<b>CITTAD</b>	<b>Cittadinanza</b> <ul style="list-style-type: none"> <li>Cittadino Italiano 1</li> <li>Cittadino straniero UE (27 paesi) 2</li> <li>Cittadino straniero non UE 3</li> </ul>
<b>CITSES</b>	<b>Cittadinanza straniera</b> <i>Vedere Allegato Stati Esteri</i>
<b>REPSSES</b>	<b>Residenza precedente all'estero</b> <i>Vedere Allegato Stati Esteri</i>
<b>ETAM</b>	<b>Età in anni compiuti (con ricodifiche per MFR)</b> <ul style="list-style-type: none"> <li>0-2 00</li> <li>3-5 03</li> <li>6-10 06</li> <li>11-14 11</li> <li>15 15</li> <li>16 16</li> <li>----- -----</li> <li>----- -----</li> <li>73 73</li> <li>74 74</li> <li>75 e + 75</li> </ul>
<b>CLETAD</b>	<b>Classi di età decennali</b> <ul style="list-style-type: none"> <li>0-14 1</li> <li>15-24 2</li> <li>25-34 3</li> <li>35-44 4</li> <li>45-54 5</li> <li>55-64 6</li> <li>65-74 7</li> <li>75-89 8</li> <li>90 e + 9</li> </ul>
<b>CLETAQ</b>	<b>Classi di età quinquennali</b> <ul style="list-style-type: none"> <li>0-14 01</li> <li>15-19 02</li> <li>20-24 03</li> <li>25-29 04</li> <li>30-34 05</li> <li>35-39 06</li> <li>40-44 07</li> <li>45-49 08</li> <li>50-54 09</li> <li>55-59 10</li> <li>60-64 11</li> <li>65-69 12</li> <li>70-74 13</li> <li>75-79 14</li> <li>80-84 15</li> <li>85-89 16</li> <li>90 e + 17</li> </ul>

## Condizione Professionale

<b>COND3</b>	<b>Condizione professionale a 3 modalità</b>	
	▪ Occupati	1
	▪ Persone in cerca	2
	▪ Inattivi	3
<b>COND10</b>	<b>Condizione professionale a 10 modalità</b>	
	▪ Occupati	01
	▪ Persone in cerca, con precedenti esperienze, ex-occupati	02
	▪ Persone in cerca, con precedenti esperienze, ex-inattivi	03
	▪ Persone in cerca, senza precedenti esperienze	04
	▪ Inattivi in età lavorativa, cercano non attivamente ma disponibili	05
	▪ Inattivi in età lavorativa, cercano ma non disponibili	06
	▪ Inattivi in età lavorativa, non cercano ma disponibili	07
	▪ Inattivi in età lavorativa, non cercano e non disponibili (anche militari di leva e inabili al lavoro)	08
	▪ Inattivi in età non lavorativa, meno di 15 anni	09
	▪ Inattivi in età non lavorativa, più di 64 anni	10

## Attività Principale

<b>DIPIND</b>	<b>Dipendenti - Indipendenti attività principale</b>	
	▪ Dipendente	1
	▪ Indipendente	2
<b>DIPAUT</b>	<b>Posizione nella professione attività principale</b>	
	▪ Dipendente	1
	▪ Collaboratore	2
	▪ Autonomo	3
<b>POSPRO</b>	<b>Posizione nella professione dettagliata</b>	
	▪ Dirigente	01
	▪ Quadro	02
	▪ Impiegato	03
	▪ Operaio	04
	▪ Imprenditore	07
	▪ Libero professionista	08
	▪ Lavoratore in proprio	09
	▪ Coadiuvante nell'azienda di un familiare	11
	▪ Collaborazione coordinata e continuativa	12
	▪ Prestazione d'opera occasionale	13
<b>ASSOCC</b>	<b>Assente dal lavoro (classificato come occupato: Si - No)</b>	
	▪ Sì	1
	▪ No	2
<b>DETIND</b>	<b>Lavoro a tempo determinato o indeterminato (per i dipendenti)</b>	
	▪ Tempo determinato	1
	▪ Tempo indeterminato	2
<b>PIEPAR</b>	<b>Lavoro a tempo pieno/parziale</b>	
	▪ Tempo pieno	1
	▪ Tempo parziale	2
<b>DURATT</b>	<b>Durata del lavoro attuale (in mesi)</b> (periodo che intercorre tra l'inizio dell'attuale lavoro e la settimana di riferimento)	
	▪ n.d.	999

<b>INIATT</b>	<b>Inizio del lavoro attuale</b>	
	▪ Nelle ultime 13 settimane	001
	▪ Oltre 13 settimane	002
	▪ Non sa	997
<b>ORELAV</b>	<b>Ore complessivamente lavorate</b>	000,0
	▪ n.d.	999
<b>PROF1</b>	<b>Professione attività principale 1 digit</b> <i>Vedere Allegato Professioni a 1 digit</i>	
<b>PROF3</b>	<b>Professione attività principale 3 digit</b> <i>Vedere Allegato Professioni a 3 digit</i>	000
<b>PROFM</b>	<b>Professione attività principale 4 digit</b> <i>Vedere Allegato Professioni a 4 digit</i>	
<b>ATE2D</b>	<b>Attività economica principale 2 digit</b> <i>Vedere Allegato ATECO a 2 digit</i>	
<b>CAT12</b>	<b>Ateco 12 classi</b> <i>Vedere Allegato ATECO a 12 classi</i>	
<b>CAT5</b>	<b>Ateco 5 classi</b> <i>Vedere Allegato ATECO a 5 classi</i>	
<b>CAT3</b>	<b>Ateco 3 classi</b> <i>Vedere Allegato ATECO a 3 classi</i>	
<b>REGSPE</b>	<b>Codice regione dove lavora più spesso</b> <i>Vedere Allegato Regioni</i>	
<b>PROSPE</b>	<b>Codice provincia dove lavora più spesso</b> <i>Vedere Allegato Province/Città metropolitane</i>	
<b>LAVSPE</b>	<b>Luogo di lavoro abituale</b>	
	▪ Nel comune di residenza	1
	▪ Altro comune della stessa provincia	2
	▪ Altra provincia nella stessa regione	3
	▪ Altra regione	4
	▪ All'estero	5
<b>LLASES</b>	<b>Luogo di lavoro abituale all'estero (codifica stato estero)</b> <i>Vedere Allegato Stati Esteri</i>	
<b>SUSDIS</b>	<b>Sussidio di disoccupazione</b>	
	▪ Sì	1
	▪ No	2
	▪ Non sa	997
	▪ Non risponde	998

## Attività Secondaria

<b>DIPINS</b>	<b>Dipendenti - Indipendenti attività secondaria</b>	
	▪ Dipendente	1
	▪ Indipendente	2
<b>DIPAUS</b>	<b>Posizione nella professione attività secondaria</b>	
	▪ Dipendente	1
	▪ Collaboratore	2
	▪ Autonomo	3
<b>PROF1S</b>	<b>Professione secondaria 1 digit</b> <i>Vedere Allegato Professioni a 1 digit</i>	
<b>PROF3S</b>	<b>Professione secondaria 3 digit</b> <i>Vedere Allegato Professioni a 3 digit</i>	
<b>ATE2DS</b>	<b>Attività economica secondaria 2 digit</b> <i>Vedere Allegato ATECO a 2 digit</i>	
<b>PROFSM</b>	<b>Professione attività secondaria 4 digit</b> <i>Vedere Allegato Professioni a 4 digit</i>	
<b>CAT12S</b>	<b>Ateco 12 classi per il secondo lavoro</b> <i>Vedere Allegato ATECO a 12 classi</i>	
<b>CAT5S</b>	<b>Ateco 5 classi per il secondo lavoro</b> <i>Vedere Allegato ATECO a 5 classi</i>	
<b>CAT3S</b>	<b>Ateco 3 classi per il secondo lavoro</b> <i>Vedere Allegato ATECO a 3 classi</i>	

## Precedente esperienza di lavoro (per i non occupati)

<b>ESPLAV</b>	<b>Ha precedenti esperienze</b>	
	▪ Ha precedenti esperienze lavorative	1
	▪ Non ha precedenti esperienze lavorative	2
<b>DURNOC</b>	<b>Durata della non occupazione (in mesi)</b> (periodo che intercorre tra la conclusione della precedente esperienza lavorativa e la settimana di riferimento)	
	▪ n.d.	999
<b>DURRIC</b>	<b>Durata della ricerca (in mesi)</b>	
	▪ n.d.	999
<b>DURAD</b>	<b>Durata della disoccupazione (in mesi)</b> (minimo tra la durata della non occupazione e la durata della ricerca)	
	▪ n.d.	999
<b>DIPINE</b>	<b>Dipendenti - Indipendenti precedente esperienza di lavoro</b>	
	▪ Dipendente	1
	▪ Indipendente	2
<b>DIPAUE</b>	<b>Posizione nella professione precedente esperienza di lavoro</b>	
	▪ Dipendente	1
	▪ Collaboratore	2
	▪ Autonomo	3

<b>PROF1E</b>	<b>Professione precedente esperienza di lavoro 1 digit</b> <i>Vedere Allegato Professioni a 1 digit</i>
<b>PROF3E</b>	<b>Professione precedente esperienza di lavoro 3 digit</b> <i>Vedere Allegato Professioni a 3 digit</i>
<b>PROFEM</b>	<b>Professione precedente esperienza di lavoro 4 digit</b> <i>Vedere Allegato Professioni a 4 digit</i>
<b>ATE2DE</b>	<b>Attività economica precedente esperienza di lavoro 2 digit</b> <i>Vedere Allegato ATECO a 2 digit</i>
<b>CAT12E</b>	<b>Ateco 12 classi per la precedente esperienza di lavoro</b> <i>Vedere Allegato ATECO a 12 classi</i>
<b>CAT5E</b>	<b>Ateco 5 classi per la precedente esperienza di lavoro</b> <i>Vedere Allegato ATECO a 5 classi</i>
<b>CAT3E</b>	<b>Ateco 3 classi per la precedente esperienza di lavoro</b> <i>Vedere Allegato ATECO a 3 classi</i>

### Condizione professionale e residenza anno precedente

<b>DIPINP</b>	<b>Dipendenti - Indipendenti anno precedente</b>	
	▪ Dipendente	1
	▪ Indipendente	2
<b>DIPAUP</b>	<b>Posizione nella professione anno precedente</b>	
	▪ Dipendente	1
	▪ Collaboratore	2
	▪ Autonomo	3
<b>ATE2DP</b>	<b>Attività economica anno precedente 2 digit</b> <i>Vedere Allegato ATECO a 2 digit</i>	
<b>CAT12P</b>	<b>Ateco 12 classi anno precedente</b> <i>Vedere Allegato ATECO a 12 classi</i>	
<b>CAT5P</b>	<b>Ateco 5 classi anno precedente</b> <i>Vedere Allegato ATECO a 5 classi</i>	
<b>CAT3P</b>	<b>Ateco 3 classi anno precedente</b> <i>Vedere Allegato ATECO a 3 classi</i>	

### Coefficiente di riporto all'universo

<b>COEF_CCP</b>	<b>Coefficiente di riporto all'universo</b>	00000,0
-----------------	---	---------



## Variabili familiari

<b>STACIM</b>	<b>Stato civile</b>	
	▪ Celibe/ nubile	1
	▪ Coniugato/a coabitante e non coabitante col coniuge	2
	▪ Separato/a di fatto/ Separato/a legalmente/ Divorziato/a	3
	▪ Vedovo/a	6
<b>AMATRIM</b>	<b>Anno di matrimonio</b>	
	▪ Anno	0000
	▪ Non sa	0997
	▪ Non risponde	0998
<b>RELPARM</b>	<b>Relazione di parentela</b>	
	▪ Persona di riferimento (PR)	01
	▪ Coniuge di PR	02
	▪ Convivente di PR	03
	▪ Genitore (coniuge del genitore, convivente del genitore) di PR	04
	▪ Suocera/o di PR (genitore o genitore acquisito del partner di PR)	05
	▪ Figlia/o di PR e del partner di PR	06
	▪ Figlia/o del solo PR o del solo partner di PR	07
	▪ Coniuge della figlia/del figlio di PR (o del coniuge o convivente di PR) (nuora/genero)	08
	▪ Convivente della figlia/del figlio di PR (o del coniuge o convivente di PR)	09
	▪ Nipote (= figlia/o della figlia/o) di PR (o del coniuge o convivente di "PR")	10
	▪ Nipote (= figlia/o della sorella/fratello) di "PR" (o del coniuge o convivente di PR)	11
	▪ Sorella/fratello di PR	12
	▪ Sorella/fratello del coniuge o convivente di PR (cognata/o)	13
	▪ Coniuge della sorella/del fratello di PR (o del coniuge o convivente di PR) (cognata/o)	14
	▪ Convivente del fratello/sorella di PR (o del coniuge o convivente di PR)	15
	▪ Altro parente di PR (o del coniuge o convivente di PR)	16
	▪ Altra persona coabitante non legata da vincoli di parentela	17
<b>MFRFAM</b>	<b>Codice famiglia per MFR (ricodificato con metodo casuale)</b>	
<b>MFRIND Codice identificativo dell'individuo all'interno della famiglia per MFR (ricodificato con metodo casuale)</b>		
<b>NN2M</b>	<b>Numero nucleo 2</b>	
	▪ Codice identificativo del nucleo familiare	0
<b>RPN2M</b>	<b>Relazione di parentela nel nucleo 2</b>	
	▪ Persona isolata	0
	▪ Capo nucleo	1
	▪ Coniuge o convivente del capo nucleo	2
	▪ Figlio	3
<b>TFM</b>	<b>Tipologia familiare</b>	
	▪ Persona sola	01
	▪ Genitore con figli non celibi o nubili	02
	▪ Insieme di parenti	03
	▪ Insieme di parenti più altri	04
	▪ Insieme di persone non parenti	05
	▪ Coppia coniugata senza figli e senza persone isolate	06
	▪ Coppia non coniugata senza figli e senza persone isolate	07
	▪ Coppia coniugata con figli e senza persone isolate	08
	▪ Coppia non coniugata con figli e senza persone isolate	09
	▪ Monogenitore maschio celibe senza persone isolate	10
	▪ Monogenitore maschio separato di fatto/coniugato non coabitante s senza persone isolate	11
	▪ Monogenitore maschio separato legalmente o divorziato senza persone isolate	12
	▪ Monogenitore maschio vedovo senza persone isolate	14

▪ Monogenitore femmina nubile senza persone isolate	15
▪ Monogenitore femmina separata di fatto/coniugata non coabitante senza persone isolate	16
▪ Monogenitore femmina separata legalmente o divorziata senza persone isolate	17
▪ Monogenitore femmina vedova senza persone isolate	19
▪ Coppia coniugata senza figli e con persone isolate	20
▪ Coppia non coniugata senza figli e con persone isolate	21
▪ Coppia coniugata con figli e con persone isolate	22
▪ Coppia non coniugata con figli e con persone isolate	23
▪ Monogenitore maschio celibe con persone isolate	24
▪ Monogenitore maschio separato di fatto/coniugato non coabitante con persone isolate	25
▪ Monogenitore maschio separato legalmente /divorziato con persone isolate	26
▪ Monogenitore maschio vedovo con persone isolate	28
▪ Monogenitore femmina nubile sola con figli e persone isolate	29
▪ Monogenitore femmina separata di fatto/coniugata non coabitante con persone isolate	30
▪ Monogenitore femmina separata legalmente/divorziata con persone isolate	31
▪ Monogenitore femmina vedova con persone isolate	33
▪ Binucleare con due generazioni e senza altre persone	34
▪ Binucleare di tipo fraterno senza altre persone	35
▪ Binucleare di altro tipo senza altre persone	36
▪ Binucleare con due generazioni e altre persone	37
▪ Binucleare di tipo fraterno con altre persone	38
▪ Binucleare di altro tipo con altre persone	39
▪ Tre o più nuclei senza altre persone	40
▪ Tre o più nuclei con altre persone	41

#### **TN2M**

##### **Tipo nucleo 2**

▪ Persona isolata	0
▪ Coppia con figli	1
▪ Coppia senza figli	2
▪ Monogenitore maschio	3
▪ Monogenitore femmina	4

#### **NASPAD**

##### **Luogo di nascita del padre**

▪ Nato in Italia	1
▪ Nato in un paese UE	2
▪ Nato in un paese NON UE	3
▪ Non sa	4

#### **NASMAD**

##### **Luogo di nascita della madre**

▪ Nata in Italia	1
▪ Nata in un paese UE	2
▪ Nata in un paese NON UE	3
▪ Non sa	4

## Variabili Istruzione

### EDULEV Titolo di studio a 6 modalità (conseguito in Italia / all'Estero)

▪ Nessun titolo	1
▪ Licenza elementare-Attestato di valutazione finale / Istruzione primaria	2
▪ Licenza media-Diploma di istruzione secondaria di I grado / Istruzione secondaria inferiore	3
▪ Diploma di qualifica professionale di scuola secondaria superiore (di II grado) di 2-3 anni che non permette l'iscrizione all'Università – Attestato di qualifica professionale triennale IeFP o Diploma professionale IeFP (quarto anno) / Istruzione secondaria superiore senza accesso all'università	4
▪ Diploma di maturità - Diploma di istruzione secondaria superiore (di II grado) di 4-5 anni che permette l'iscrizione all'Università - Certificato di specializzazione tecnica superiore IFTS / Istruzione secondaria superiore con accesso all'università e Istruzione post-secondaria non terziaria	5
▪ ITS, Diploma universitario di due-tre anni (vecchio ordinamento), Laurea triennale, Laurea biennale specialistica-magistrale, Laurea a ciclo unico 4-6 anni, Diploma AFAM (I livello, II livello, vecchio ordinamento), Dottorato, Diploma accademico di formazione alla ricerca AFAM / Tertiary education (Short-cycle, Bachelor, Master, PHD)	6

### TISTUD Titolo di studio a 8 modalità (conseguito in Italia / all'Estero)

▪ Nessun titolo	1
▪ Licenza elementare-Attestato di valutazione finale / Istruzione primaria	2
▪ Licenza media-Diploma di istruzione secondaria di I grado / Istruzione secondaria inferiore	3
▪ Diploma di qualifica professionale di scuola secondaria superiore (di II grado) di 2-3 anni che non permette l'iscrizione all'Università – Attestato di qualifica professionale triennale IeFP o Diploma professionale IeFP (quarto anno) / Istruzione secondaria superiore senza accesso all'università	4
▪ Diploma di maturità - Diploma di istruzione secondaria superiore (di II grado) di 4-5 anni che permette l'iscrizione all'Università - Certificato di specializzazione tecnica superiore IFTS / Istruzione secondaria superiore con accesso all'università e Istruzione post-secondaria non terziaria	5
▪ ITS, Diploma universitario di due-tre anni (vecchio ordinamento), Laurea triennale, Diploma AFAM di I livello, / Tertiary education (Short-cycle and Bachelor)	6
▪ Laurea biennale specialistica-magistrale, Laurea a ciclo unico 4-6 anni, Diploma AFAM di II livello (e del vecchio ordinamento) / Tertiary education (Master)	7
▪ Dottorato, Diploma accademico di formazione alla ricerca AFAM / Phd	8

### COISTR Corso di istruzione al quale si è iscritti nelle 4 settimane precedenti

▪ Scuola primaria (Scuola elementare)	001
▪ Scuola secondaria di I grado (Scuola media)	002
▪ Percorso triennale o IV anno di istruzione e formazione professionale IeFP - Scuola secondaria di II grado di 5 anni - Percorso di istruzione e formazione tecnica superiore IFTS	003
▪ Corso di tecnico superiore ITS - Corso di Laurea di I livello (triennale) - Corso accademico di Alta Formazione Artistica, Musicale e Coreutica (AFAM) di I livello(triennale)	004
▪ Corso di Laurea specialistica/magistrale (biennale o ciclo unico) - Corso accademico di Alta Formazione Artistica, Musicale e Coreutica (AFAM) di II livello (biennale o a ciclo unico)	005
▪ Corso di specializzazione post-laurea o post-Diploma accademico AFAM (compresi master di 1° e 2° livello) - Corso di Dottorato di ricerca - Corso di Diploma accademico di formazione alla ricerca AFAM	006
▪ Altro/Non sa	997

### HATLEV\_D Livello di istruzione secondo la Classificazione internazionale ISCED2011 (7 modalità)

ISCED 0	1
ISCED 1	2
ISCED 2	3
ISCED 3(without direct access to tertiary education)	4
ISCED 3(with direct access to tertiary education) and ISCED 4	5
ISCED 5,6	6
ISCED 7,8	7

**HATLEV3MOD Livello di istruzione secondo la Classificazione internazionale ISCED2011**

- |  |   |
|--|---|
| ▪ Al più secondario inferiore (ISCED 0,1,2)                        | 1 |
| ▪ Secondario superiore o post-secondario non terziario (ISCED 3,4) | 2 |
| ▪ Terziario (ISCED 5,6,7,8)  | 3 |

**HATFIELD\_D Area disciplinare del titolo di studio**

- |  |     |
|--|-----|
| ▪ Programmi generici                         | 001 |
| ▪ Insegnamento                               | 002 |
| ▪ Arte e design                              | 003 |
| ▪ Letterario-Umanistico-Linguistico          | 004 |
| ▪ Scienze sociali e comunicazione            | 005 |
| ▪ Economico                                  | 006 |
| ▪ Giuridico                                  | 007 |
| ▪ Scientifico                                | 008 |
| ▪ Informatica e Tecnologie ICT               | 009 |
| ▪ Ingegneria industriale e dell'informazione | 010 |
| ▪ Architettura e Ingegneria civile           | 011 |
| ▪ Agrario-Forestale e Veterinario            | 012 |
| ▪ Medico-Sanitario e Farmaceutico            | 013 |
| ▪ Servizi                                    | 014 |
| ▪ Non sa                                     | 997 |

**HATWORK\_D Esperienza formativa su un luogo di lavoro parte del programma di istruzione**

- |   |     |
|---|-----|
| ▪ Durata 1-6 mesi, pagata                 | 001 |
| ▪ Durata 1-6 mesi, non pagata             | 002 |
| ▪ Durata 7 mesi o più, pagata             | 003 |
| ▪ Durata 7 mesi o più, non pagata         | 004 |
| ▪ No esperienze o durata minore di 1 mese | 005 |
| ▪ Non sa                                  | 997 |

**EDUCFED4 Partecipazione all'istruzione formale (corsi scolastici, universitari, accademici, ecc.) nelle 4 settimane precedenti**

- |                   |   |
|-------------------|---|
| ▪ Sì              | 1 |
| ▪ No              | 2 |
| ▪ Non sa          |   |
| ▪ Non applicabile | 9 |

**EDUCNFE4 Partecipazione ad attività formative non-formali (altri corsi e attività formative) nelle 4 settimane precedenti**

- |  |   |
|--|---|
| ▪ Sì, ALMENO un corso di formazione/workshop/seminari/conferenze PER INTERESSE PROFESSIONALE | 1 |
| ▪ Sì, SOLO corsi/lezioni private PER INTERESSE PERSONALE                                     | 2 |
| ▪ No   | 3 |
| ▪ Non sa   |   |
| ▪ Non applicabile  | 9 |

**EDUCFED12 Partecipazione all'istruzione formale (corsi scolastici, universitari, accademici, ecc.) nei 12 mesi precedenti**

- |                   |   |
|-------------------|---|
| ▪ Sì              | 1 |
| ▪ No              | 2 |
| ▪ Non applicabile | 9 |
| ▪ Non sa          |   |

**EDUCNFE12      Partecipazione ad attività formative non-formali (altri corsi e attività formative)  
nei 12 mesi precedenti**

- |  |   |
|--|---|
| ▪ Sì, ALMENO un corso di formazione/workshop/seminari/conferenze PER INTERESSE PROFESSIONALE | 1 |
| ▪ Sì, SOLO corsi/lezioni private PER INTERESSE PERSONALE                                     | 2 |
| ▪ No   | 3 |
| ▪ Non applicabile  | 9 |
| ▪ Non sa   |   |

**ISCO3D.      Occupation**

*Codifica a 3 digit in base all'allegato Classificazione delle professioni ISCO88-COM*

**NEET      15 - 29enni non occupati né inseriti in un percorso di istruzione o di formazione**

- |      |   |
|------|---|
| ▪ Sì | 1 |
| ▪ No |   |

**NEET\_d      Popolazione di riferimento per la definizione della variabile NEET**

- |      |   |
|------|---|
| ▪ Sì | 1 |
|------|---|

**INCGROSSM      Retribuzione lorda media mensile MFR**

- Euro 00000400 –00006000

# ALLEGATI

## **ALLEGATO: ATTIVITA' ECONOMICA A 3 CLASSI**

Agricoltura	1
Industria	2
Terziario	3

## **ALLEGATO: ATTIVITA' ECONOMICA A 5 CLASSI**

Agricoltura	1
Industria in senso stretto	2
Costruzioni	3
Commercio	4
Altre attività	5

## **ALLEGATO: ATTIVITA' ECONOMICA A 12 CLASSI**

Agricoltura, silvicoltura e pesca	01
Industria in senso stretto	02
Costruzioni	03
Commercio	04
Alberghi e ristoranti	05
Trasporto e magazzinaggio	06
Servizi di informazione e comunicazione	07
Attività finanziarie e assicurative	08
Attività immobiliari, servizi alle imprese e altre attività professionali e imprenditoriali	09
Amministrazione pubblica e difesa assicurazione sociale obbligatoria	10
Istruzione, sanità ed altri servizi sociali	11
Altri servizi collettivi e personali	12

## **ALLEGATO: PROFESSIONE A 1 DIGIT (CP2011)**

LEGISLATORI, IMPRENDITORI E ALTA DIRIGENZA	1
PROFESSIONI INTELLETTUALI, SCIENTIFICHE E DI ELEVATA SPECIALIZZAZIONE	2
PROFESSIONI TECNICHE	3
PROFESSIONI ESECUTIVE NEL LAVORO D'UFFICIO	4
PROFESSIONI QUALIFICATE NELLE ATTIVITA' COMMERCIALI E NEI SERVIZI	5
ARTIGIANI, OPERAI SPECIALIZZATI E AGRICOLTORI	6
CONDUTTORI DI IMPIANTI, OPERAI DI MACCHINARI FISSI E MOBILI E CONDUCENTI DI VEICOLI	7
PROFESSIONI NON QUALIFICATE	8
FORZE ARMATE	9

**ALLEGATO: REGIONI**

<i>Piemonte</i>	<i>01</i>	<i>Marche</i>	<i>11</i>
<i>Valle d'Aosta</i>	<i>02</i>	<i>Lazio</i>	<i>12</i>
<i>Lombardia</i>	<i>03</i>	<i>Abruzzo</i>	<i>13</i>
<i>Trentino Alto Adige</i>	<i>04</i>	<i>Molise</i>	<i>14</i>
<i>Veneto</i>	<i>05</i>	<i>Campania</i>	<i>15</i>
<i>Friuli Venezia Giulia</i>	<i>06</i>	<i>Puglia</i>	<i>16</i>
<i>Liguria</i>	<i>07</i>	<i>Basilicata</i>	<i>17</i>
<i>Emilia Romagna</i>	<i>08</i>	<i>Calabria</i>	<i>18</i>
<i>Toscana</i>	<i>09</i>	<i>Sicilia</i>	<i>19</i>
<i>Umbria</i>	<i>10</i>	<i>Sardegna</i>	<i>20</i>

**ALLEGATO: PROVINCE/CITTA' METROPOLITANE**

VERCELLI	002	ANCONA	042	AGRIGENTO	084
NOVARA	003	MACERATA	043	CALTANISSETTA	085
CUNEO	004	ASCOLI PICENO	044	ENNA	086
ASTI	005	MASSA - CARRARA	045	RAGUSA	088
ALESSANDRIA	006	LUCCA	046	SIRACUSA	089
AOSTA	007	PISTOIA	047	SASSARI	090
IMPERIA	008	LIVORNO	049	NUORO	091
SAVONA	009	PISA	050	PORDENONE	093
LA SPEZIA	011	AREZZO	051	ISERNIA	094
VARESE	012	SIENA	052	ORISTANO	095
COMO	013	GROSSETO	053	BIELLA	096
SONDRIO	014	PERUGIA	054	LECCO	097
BERGAMO	016	TERNI	055	LODI	098
BRESCIA	017	VITERBO	056	RIMINI	099
PAVIA	018	RIETI	057	PRATO	100
CREMONA	019	LATINA	059	CROTONE	101
MANTOVA	020	FROSINONE	060	VIBO VALENTIA	102
BOLZANO	021	CASERTA	061	VERBANO-CUSIO- OSSOLA	103
TRENTO	022	BENEVENTO	062	MONZA E DELLA BRIANZA	108
VERONA	023	AVELLINO	064	FERMO	109
VICENZA	024	SALERNO	065	BARLETTA-ANDRIA- TRANI	110
BELLUNO	025	L'AQUILA	066	SUD SARDEGNA	111
TREVISI	026	TERAMO	067	TORINO	201
PADOVA	028	PESCARA	068	GENOVA	210
ROVIGO	029	CHIETI	069	MILANO	215
UDINE	030	CAMPOBASSO	070	VENEZIA	227
GORIZIA	031	FOGGIA	071	BOLOGNA	237
TRIESTE	032	TARANTO	073	FIRENZE	248
PLACENZA	033	BRINDISI	074	ROMA	258
PARMA	034	LECCE	075	NAPOLI	263
REGGIO NELL'EMILIA	035	POTENZA	076	BARI	272
MODENA	036	MATERA	077	REGGIO DI CALABRIA	280
FERRARA	038	COSENZA	078	PALERMO	282
RAVENNA	039	CATANZARO	079	MESSINA	283
FORLI' - CESENA	040	TRAPANI	081	CATANIA	287
PESARO E URBINO	041			CAGLIARI	292