



Istituto Nazionale di Statistica

Rilevazione sulle Forze di Lavoro



III TRIMESTRE 2023

Roma, Gennaio 2024

Scheda generale (SG)

Per tutte le persone della famiglia

QSF04. Numero componenti della famiglia

- Numero: |_|_|

QSF11. Sesso del componente

- Maschio 1
- Femmina 2

QSF12_1. Giorno di nascita

RISERVATO ISTAT

QSF12_2. Mese di nascita

RISERVATO ISTAT

QSF12_3. Anno di nascita

RISERVATO ISTAT

QSF13. Sa dirmi quanti anni ha?

RICODIFICATA NELLA VARIABILE ETAM

QSF14. Età in anni compiuti nell'ultimo giorno della settimana di riferimento

RICODIFICATA NELLA VARIABILE ETAM

QSF16. Relazione di parentela

RICODIFICATA NELLA VARIABILE RELPARM

QSF17. Cittadinanza italiana

- Sì 1
- No 2

QSF18 "NOME" ha la cittadinanza italiana dalla nascita?

RISERVATO ISTAT

QSF19. Cittadinanza straniera

RICODIFICATA NELLA VARIABILE CITSES

QSF20. Luogo di nascita

- In Italia 1
- All'estero 2

QSF21 In quale provincia?

RISERVATO ISTAT

QSF22 “NOME” in quale comune è nata/o?
RISERVATO ISTAT

QSF23. Stato estero di nascita
RICODIFICATA NELLA VARIABILE NASSES

QSF24. In quale anno è venuto/a a vivere in Italia la prima volta?

- Anno
- Non sa 0997

QSF25. Si ricorda in quale mese?

- Mese
- Non sa 997

QSF26. Da quel momento “NOME” ha sempre vissuto in Italia? Non tenga conto di spostamenti della durata inferiore ad un anno

- Si 1
- No 2

QSF27. Da che anno “NOME” vive in Italia senza allontanarsi per un anno o più?

- Anno
- Non sa 0997

QSF28. Si ricorda in quale mese?

- Mese
- Non sa 997

QSF29. "NOME" in quale Paese risiedeva abitualmente prima di arrivare in Italia?
RISERVATO ISTAT

QSF30. Per quale motivo principale “NOME” era venuta/o in Italia?

- Lavoro 1
- Famiglia (ricongiungimento, trasferimento) 2
- Legame affettivo, sposarsi 3
- Studio o formazione 4
- Pensionamento 5
- Altro motivo 996

QSF31. “NOME” era venuta/o in Italia per chiedere rifugio, asilo politico? Lei potrà decidere se rispondere o meno a questo quesito che è ritenuto di natura sensibile dalla normativa sulla riservatezza. Le saremmo comunque grati se vorrà fornire le informazioni richieste.

RISERVATO ISTAT

QSF32. “NOME” aveva già un lavoro in Italia?

- Sì
- No, è venuta/o per cercare lavoro
- Non sa

1

2

997

QSF33. Stato civile

RICODIFICATA NELLA VARIABILE STACIM

QSF34. Anno di matrimonio

RICODIFICATA NELLA VARIABILE AMATRIM

QSF35 “NOME” prima di sposarsi/unirsi civilmente era:

RISERVATO ISTAT

QSF37 (SG.30) In famiglia è presente il padre di “NOME”?

QSF38 (SG.31) In famiglia è presente la madre di “NOME”?

QSF39. In famiglia è presente il convivente/unita/o civilmente di “NOME”?

se QSF33<>2 cioè lo stato civile è diverso da coniugato/a

In famiglia chi è il coniuge di “NOME”?

se QSF33=2 cioè lo stato civile è coniugato/a

RICODIFICATE NELLE VARIABILI TN2M, RPN2M, NN2M, TFM

QSF39A Il padre di “NOME” è nato in Italia o all'estero?

RICODIFICATO NELLA VARIABILE NASPAD

QSF39B In quale Stato estero?

RICODIFICATO NELLA VARIABILE NASPAD

QSF39D La madre di “NOME” è nata in Italia o all'estero?

RICODIFICATO NELLA VARIABILE NASMAD

QSF39E In quale Stato estero?

RICODIFICATO NELLA VARIABILE NASMAD

SCHEMA DELLE SEZIONI DEL QUESTIONARIO INDIVIDUALE

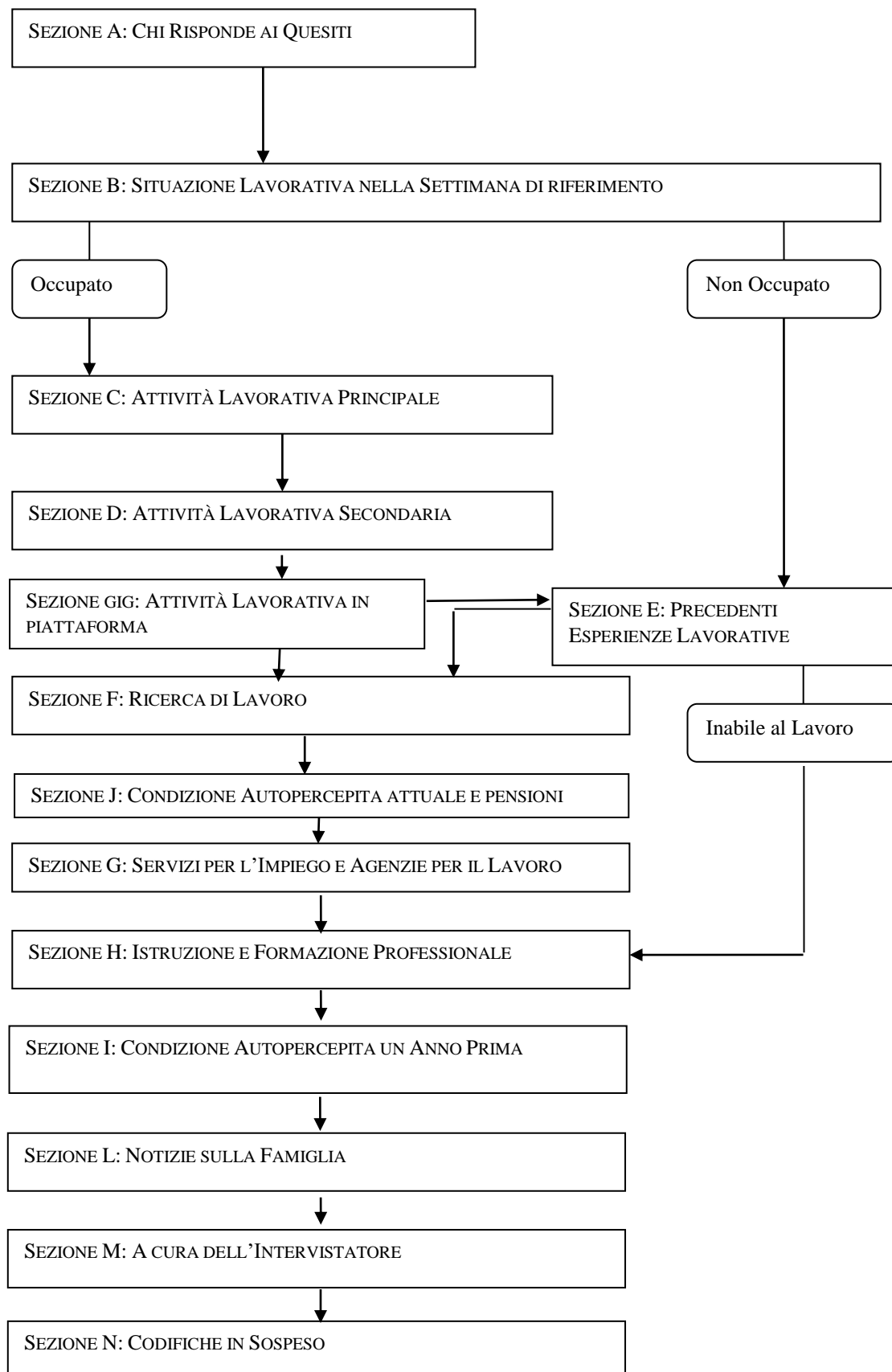

Questionario individuale

SEZIONE A

Chi risponde ai quesiti

Per le persone di età compresa tra 15 e 89 anni

INTERA SEZIONE RISERVATA ISTAT

SEZIONE B

Situazione lavorativa nella settimana di riferimento

Per le persone di età compresa fra 15 e 89 anni

QB01. “LA SCORSA SETTIMANA” “NOME” ha svolto almeno un’ora di lavoro da cui ha ricavato o ricaverà un guadagno?

RICODIFICATA anche NELLA VARIABILE ASSOCC

- Sì 1
- No 2

QB02 Sempre nella settimana che va “DA LUNEDÌ ... A DOMENICA...”, “NOME” ha lavorato almeno un’ora, senza essere pagata/o, presso la ditta di un familiare?

RICODIFICATA anche NELLA VARIABILE ASSOCC

- Sì 1
- No 2

QB03 Sempre in quella settimana, “NOME” aveva comunque un lavoro che non ha svolto, ad esempio per un periodo limitato di ridotta attività, per malattia, per vacanza, per un corso di formazione legato al suo lavoro, per cassa integrazione guadagni, etc.?

- Sì 1
- No 2

QB04 E invece, nelle quattro settimane che vanno “DA LUNEDÌ 4 settimane precedenti ... A DOMENICA...”, “NOME”, ha svolto lavori occasionali o lavoretti guadagnando qualcosa, ad esempio come baby-sitter, cameriere, ripetizioni, consegne, etc.?

- Sì (escluse eventuali ore di lavoro per percepire il reddito di cittadinanza) 1
- No, ho lavorato solo poche ore per percepire il reddito di cittadinanza 2 (passare a sezione E)
- No, nessuna ora di lavoro 3 (passare a sezione E)

QB05 “NOME” ha svolto almeno un’ora di questi lavori nella settimana che va “DA LUNEDÌ ... A DOMENICA...”?

RICODIFICATA anche NELLA VARIABILE ASSOCC

- Sì 1 (passare a QB11)
- No 2 (passare a modulo GIG)

QB06 Qual è il motivo principale per cui non ha lavorato in quella settimana?

- Ferie e festività 1 (passare a QB11)
- Regimi di orario flessibile (incluso part time verticale) o compensazione delle ore di lavoro straordinario 2 (passare a QB11)
- Malattia, problemi di salute, infortunio 3 (passare a QB11)
- Congedo di maternità obbligatorio o congedo di paternità 4 (passare a QB11)
- Congedo parentale, ossia assenza facoltativa fino al dodicesimo anno del bambino 5 (passare a QB08)
- Altri motivi familiari (esclusa maternità obbligatoria e congedo parentale) 6 (passare a QB09)
- Formazione professionale direttamente collegata al lavoro oppure retribuita dal datore di lavoro (incluso il dottorato retribuito) 7 (passare a QB11)
- Formazione professionale non direttamente collegata al lavoro oppure non retribuita dal datore di lavoro 8 (passare a QB09)
- Cassa Integrazione Guadagni (CIG ordinaria o straordinaria) 9 (passare a QB09)

- Ridotta attività/mancanza lavoro (esclusa CIG) 10 (passare a QB09)
- Lavoro stagionale (ad es. bagnino, raccoglitore di frutta, cameriere in montagna d'inverno etc.) 11 (passare a QB10)
- Ha un lavoro che non ha ancora iniziato 12 (passare a sezione E)
- Fa un lavoro occasionale 994
- Altro motivo (specificare) (QB06_a)_____ 996 (passare a QB09)

QB07 In quella settimana era assente o proprio non aveva impegni di lavoro?

- Aveva un lavoro ma era assente 1 (tornare alla QB06, registrare un altro motivo e non visualizzare più la modalità QB06=994)
- Non aveva un lavoro 2 (porre QB03=2, QB04=1 e QB05=2, QB06=blank e passare al modulo GIG)

QB08 Durante il periodo di assenza continua a percepire una remunerazione (congedo parentale retribuito)?

- Sì il 50% o più della retribuzione 1 (porre QB09=1 e passare a QB11)
- Sì meno del 50% della retribuzione 2
- No, non retribuito, solo contributi 3
- No, non retribuito 4

QB09 Questo periodo di assenza dal lavoro durerà meno o più di tre mesi, da quando è iniziato a quando terminerà?

- Fino a tre mesi 1 (se QB08=2,3,4 passare a QB11, altrimenti passare a QBtemp)
- Più di tre mesi 2 (se QB08=2,3 passare a QB11, se QB08=4 passare a sezione E, altrimenti passare a QBtemp)

QBtemp Durante il periodo di assenza, continua a percepire una retribuzione/guadagno? (in caso di lavoratori autonomi chiedere: continua a mantenere l'attività professionale anche se momentaneamente sospesa?)

- Sì, ha una retribuzione pari al 50% o più 1 (se QB09=1 passare a QB11, altrimenti sezione E)
- Sì, ha una retribuzione inferiore al 50% 2 (se QB09=1 passare a QB11, altrimenti sezione E)
- Sì mantiene l'attività professionale 3 (se QB09=1 passare a QB11, altrimenti sezione E)
- Non ha una retribuzione/guadagno e non mantiene l'attività professionale 4 (se QB09=1 passare a QB11, altrimenti sezione E)

QB10 Durante il periodo di interruzione stagionale, continua a svolgere attività legate al suo lavoro(ad esempio, al rinnovo, manutenzione o custodia)? Escluda gli obblighi legali o amministrativi e le attività relative al pagamento delle tasse.

- Sì 1 (passare a domanda QB11)
- No 2 (passare a sezione E)

QB11. Nella settimana che va "DA LUNEDÌ ... A DOMENICA...", "NOME" aveva un solo lavoro o più lavori? Consideri tutte le attività da cui ha ricavato o ricaverà un guadagno come dipendente o autonoma/o, e anche quelle non retribuite svolte come coadiuvante familiare.

Se QB01=1 cioè ha svolto un'ora di lavoro

Anche se era assente per [risposta QB06], nella settimana che va "DA LUNEDÌ ... A DOMENICA...", "NOME" aveva un solo lavoro o più lavori? Consideri tutte le attività da cui ha ricavato o ricaverà un guadagno come dipendente o autonoma/o e anche quelle non retribuite svolte come coadiuvante familiare.

Se QB06=1,2,3,4,7 oppure QB08=1,2,3 cioè è assente per congedo parentale retribuito oppure QB09=1 cioè ha un'assenza inferiore ai 3 mesi oppure QB10=1 cioè ha un lavoro stagionale che richiede impegno nella settimana di riferimento

Nella settimana che va "DA LUNEDÌ ... A DOMENICA...", "NOME" lavorava solo nell'azienda di un familiare o aveva anche un altro lavoro? Consideri tutte le attività da cui ha ricavato o ricaverà un guadagno come dipendente o autonoma/o.

Se QB02=1 cioè è un coadiuvante familiare

- Svolgo un unico lavoro 1 (passare a sezione C)
- Svolgo due lavori 2 (passare a sezione C)
- Svolgo più di due lavori 3 (passare a sezione C)
- Non sa 997 (passare a sezione C)

SEZIONE C

Attività lavorativa principale *Per gli occupati 16 - 89 anni*

QC01. Qual è la sua professione? In che cosa consiste il suo lavoro?

RISERVATO ISTAT

QC02_c. Codifica della professione

DISPONIBILE NELLE VARIABILI RICOSTRUITE PROF1, PROF3 e RICODIFICATA IN PROFM

QC02_f. Codifica della professione

RISERVATO ISTAT

QC03 “NOME” svolge:

RICODIFICATA anche NELLA VARIABILE DIPIND

- Un lavoro come dipendente 1 | _ | (passare a QC05)
- Un lavoro di:
- Collaborazione coordinata e continuativa (con o senza progetto) 2 | _ | (passare a QC07)
- Prestazione d'opera occasionale 3 | _ | (passare a QC07)
- Un lavoro autonomo come:
- Imprenditrice/ore 4 | _ | (passare a QC04)
- Libera/o professionista 5 | _ | (passare a QC04)
- Lavoratrice/ore in proprio 6 | _ | (passare a QC04)
- Coadiuvante nell'azienda di un familiare (non retribuita/o) 7 | _ |

QC03bis “NOME” riceve una retribuzione per il suo lavoro presso la ditta di un familiare?

RISERVATO ISTAT

QC04 Ha dei dipendenti? Non consideri i familiari o le altre persone che la aiutano senza essere pagati

- Sì 1 | _ | (passare a QC06)
- No 2 | _ | (passare a QC09c)

QC05 Il suo rapporto di lavoro è regolato da un contratto o da un accordo verbale con il datore di lavoro?

RISERVATO ISTAT

QC05BIS “NOME” è:

- Dirigente 1 | _ |
- Quadro 2 | _ |
- Impiegato 3 | _ |
- Operaio 4 | _ |

QC06.L'Ente, l'Azienda in cui “NOME” lavora ha una o più sedi (o stabilimenti)?

Se QC03=1,4 oppure (QC03=5,6 e QC04=1) cioè dipendenti, imprenditori o lavoratori autonomi con dipendenti

L'azienda familiare in cui “NOME” lavora ha una o più sedi (o stabilimenti)?

se QC03=7 cioè coadiuvanti familiari

- Solo una sede 1 | _ |

- Più sedi 2|_|
- Non sa 997|_|

QC07. “NOME” è una/un dipendente pubblica/o o privata/o?
RISERVATO ISTAT

QC08 Qual è il nome dell'Ente o Istituzione presso cui “NOME” lavora?
RISERVATO ISTAT

QC09 Quale attività viene svolta nell'Ente o nell'Azienda presso la quale “NOME” lavora? (Indichi i principali beni e/o servizi prodotti)

*Se (QC03=1,7 e QC06=1,997) cioè se è dipendente o un coadiuvante e lavora in un'azienda con una sola sede o non conosce il numero di sedi;
Se QC03=2,3 cioè se è un collaboratore*

Quale attività viene svolta nella sede in cui “NOME” lavora? (Indichi i principali beni e/o servizi prodotti)

Se (QC03=1,7 e QC06=2), cioè se è dipendente o un coadiuvante e lavora in un'azienda con più sedi

Qual è l'attività principale che “NOME” svolge e quali sono i beni e/o servizi prodotti?

Se QC03=4,5,6, cioè è un lavoratore autonomo

RISERVATO ISTAT

QC10_c. Codifica della attività economica

Codifica a 4 digit in base all'allegato “Classificazione delle attività economiche”

DISPONIBILE ANCHE NELLA VARIABILE RICOSTRUITA ATE2D E RICODIFICATA IN CAT12, CAT5, CAT3

QC10_f. Codifica della attività economica

RISERVATO ISTAT

QC11. Compresa/o “NOME” quante persone lavorano nella sede in cui lavora? Conteggi tutti i lavoratori con qualsiasi mansione e qualifica. (Escluda gli eventuali lavoratori in subappalto coinvolti in attività non centrali per l'azienda, come ad esempio le pulizie).

Se (QC03=1,7) oppure (QC04=1) cioè se è dipendente, coadiuvante familiare o un autonomo con dipendenti

Quante persone lavorano nella sede in cui “NOME” lavora? (Consideri la sede/ufficio in cui lavora più spesso, conti anche se stesso e tutte le persone con qualsiasi mansione e qualifica, esclusi i lavoratori in subappalto coinvolti in attività non centrali per l'azienda, come ad esempio le pulizie).

Se (QC03=2,3) oppure (QC04=2) cioè se è un collaboratore o un autonomo senza dipendenti

- Fino a 9 persone 1|_|
- Da 10 a 15 2|_| (passare a QC13)
- Da 16 a 19 3|_| (passare a QC13)
- Da 20 a 49 4|_| (passare a QC13)
- Da 50 a 249 5|_| (passare a QC13)
- 250 persone o più 6|_| (passare a QC13)
- Non sa ma fino a 9 7|_| (passare a QC13)
- Non sa ma 10 e oltre 8|_| (passare a QC13)

QC12. Mi può dire esattamente il numero di persone?

- Numero di persone
- Non sa 997

QC13. Negli ultimi 12 mesi, per quante aziende “NOME” ha lavorato o quanti clienti ha avuto?

Se QC04<>1, cioè se non ha dipendenti

Negli ultimi 12 mesi, per quante aziende ha lavorato la sua società/azienda o quanti clienti ha avuto?

Se QC04=1 e QA03=1, cioè se ha dipendenti e risponde l'interessato

Negli ultimi 12 mesi, per quante aziende ha lavorato la società/azienda di “NOME”, o quanti clienti ha avuto?

Se QC04=1 e QA03<>1, cioè se ha dipendenti e non risponde l'interessato

- Nessuno 1 | _ | (passare a QC15)
- Uno 2 | _ |
- da 2 a 9 3 | _ |
- da 10 a 99 4 | _ |
- 100 e più 5 | _ |
- Non sa 997 | _ |

QC14. Pensi al guadagno che “NOME” ha ricavato negli ultimi 12 mesi dal suo lavoro come [risposta a QC01]. Quale percentuale di guadagno ha ricavato approssimativamente dal cliente più importante (cioè quello da cui ha guadagnato di più)?

Se QC04<>1, cioè se non ha dipendenti

Pensi al guadagno che “NOME” ha ricavato dalla sua società/azienda negli ultimi 12 mesi. Quale percentuale di guadagno ha ricavato approssimativamente dal cliente più importante (cioè quello da cui ha guadagnato di più)?

Se QC04=1, cioè se ha dipendenti

- Meno del 50% 1 | _ |
- Tra il 50% e il 74% 2 | _ |
- Tra il 75% e il 100% 3 | _ |
- Non ha un cliente prevalente 995 | _ |
- Non sa 997 | _ |

QC15. Abitualmente “NOME” decide dove lavorare o è tenuta/o a lavorare presso l'azienda e/o il cliente?

Se QC03=2,3 cioè per i collaboratori coordinati e continuativi o i prestatori d'opera occasionali

Abitualmente “NOME” lavora presso il suo studio o presso il committente/cliente?

Se (QC03=5,6 e QC04=2) cioè per i liberi professionisti e i lavoratori in proprio senza dipendenti

- Decide dove lavorare/lavora presso il proprio studio/ufficio 1 | _ |
- Lavora presso l'azienda/cliente/committente 2 | _ |
- Non sa 997 | _ |

QC16. Lei decide autonomamente le tariffe, i prezzi e/o i compensi dovuti per il lavoro che svolge?

- Sì 1 (passare a QC18)
- No 2
- Non sa 997 (passare a QC18)

QC17. Chi definisce le tariffe, i prezzi e/o i compensi dovuti per il lavoro?

- Le tariffe sono concordate con il cliente/committente 1
- Le tariffe sono stabilite dal cliente/committente 2
- Le tariffe sono stabilite per legge 3
- Le tariffe sono stabilite da un altro soggetto/impresa (che gli assegna il lavoro o gli fornisce la merce, anche per casi di subappalto) 4
- Altro 996

QC18 Nello svolgimento del suo lavoro “NOME” utilizza strumenti/strutture di sua proprietà o di proprietà del suo principale cliente/committente (ad esempio computer o macchinari, locali per la vendita, uffici)?

- Strumenti di proprietà, affitto o leasing 1 | _ |
- Strumenti di proprietà esclusiva del cliente/committente 2 | _ |
- Strumenti in parte di proprietà e in parte del cliente/committente 3 | _ |
- Altro (specificare) _____ (QC18_a) 996 | _ |
- Non sa 997 | _ |

QC19 “NOME” ha l’incarico di coordinare il lavoro svolto da altre persone?

- Sì 1 | _ |
- No 2 | _ |
- Non sa 997 | _ |

QC20. “NOME” ha un contratto a termine (a tempo determinato) o a tempo indeterminato (senza una scadenza)?

Se QC05=1, cioè se il lavoro è regolato da un contratto

Il suo lavoro è a termine oppure non ha una scadenza?

- A termine (tempo determinato) 1 | _ |
- A tempo indeterminato (senza una scadenza) 2 | _ |

QC21. Anche se ha un contratto a tempo indeterminato “NOME” è una/un lavoratrice/ore in somministrazione (ex interinale)?

Se QC20=2 cioè a tempo indeterminato

“NOME” è una/un lavoratrice/tore in somministrazione (ex interinale)?

Se QC20=1 cioè a tempo determinato

- Sì 1 | _ |
- No 2 | _ | (passare a QC23)
- Non sa 997 | _ | (passare a QC23)

QC22 “NOME” lavora direttamente per l’agenzia di somministrazione (ad esempio come contabile, amministrativa/o, responsabile del personale), o viene inviata/o di volta in volta presso le imprese clienti?

- Lavora direttamente per l’agenzia di somministrazione 1 | _ |
- Lavora di volta in volta presso le imprese clienti 2 | _ |
- Non sa 997 | _ |

QC23 Lei ha un contratto di apprendistato?

RISERVATO ISTAT

QC24. Qual è la durata complessiva in mesi dell’attuale contratto?

Se QC03=1 e QC05=1, cioè se è un dipendente con un contratto, oppure QC03=2,3, cioè è un collaboratore

Qual è la durata complessiva in mesi dell’attuale lavoro a termine?

Se QC05=2,997, cioè non ha un contratto

- Meno di un mese | _ | _ | 0 | (se QC03=2,3 passare a QC26; altrimenti a QC25)
- Numero di mesi | _ | _ | _ | (se QC03=2,3 passare a QC26; altrimenti a QC25)
- Non è specificata la durata/scadenza | 9 | 9 | 5 | (se QC03=2,3 passare a QC27c; altrimenti a QC25)
- Non sa | 9 | 9 | 7 | (se QC03=2,3 passare a QC26; altrimenti a QC25)

QC25. A prescindere dal tipo di contratto, per quale motivo il suo lavoro è a termine?

Se QC05=1, cioè se il lavoro è regolato da un contratto

Per quale motivo il suo lavoro è a termine?

Se QC05=2,997, cioè non ha un contratto

- Per imparare il lavoro (stage, tirocinio, praticantato) 1 | _ |
- Per svolgere un periodo di prova 2 | _ |
- Per acquisire un titolo di studio che prevede esperienza di lavoro (apprendistato in parte studio e in parte lavoro) 3 | _ |
- È un lavoro stagionale 4 | _ |
- Il lavoro è per sua natura occasionale, discontinuo o intermittente 5 | _ |
- Per occupare un posto vacante (comprese supplenze brevi e incarico a termine nella scuola, nella sanità, etc.) 6 | _ |

- È l'unico che è stato proposto (compreso lavoro senza contratto e chi dice non c'è una ragione specifica) 7|_|
- Altro (specificare) (QC25_a)_____ 996|_|
- Non sa 997|_|

QC26. "NOME" ha un lavoro a tempo determinato perché non vuole un lavoro a tempo indeterminato o perché non lo ha trovato?

Se QC05=1, cioè se il lavoro è regolato da un contratto

"NOME" ha un lavoro a termine perché non vuole un lavoro stabile o perché non lo ha trovato?

Se QC05=2,997, cioè non ha un contratto oppure QC03=2,3 e QC24<>995 cioè è un collaboratore

- Non vuole un lavoro a tempo indeterminato 1|_|
- Non ha trovato un lavoro a tempo indeterminato 2|_|
- Non sa 997|_|

QC27 "NOME" lavora a tempo pieno o a tempo parziale (part-time)?

- A tempo pieno 1|_| (passare a QC31)
- A tempo parziale (part-time) 2|_|

QC28 "NOME" Lavora part-time (a tempo parziale) perché non vuole un lavoro a tempo pieno, non ha trovato un lavoro a tempo pieno o per altri motivi?

- Non vuole un lavoro a tempo pieno 1|_|
- Non ha trovato un lavoro a tempo pieno 2|_| (passare a QC31)
- Non c'è abbastanza lavoro 3|_| (passare a QC31)
- Altri motivi 4|_|
- Non sa 997|_| (passare a QC31)

QC29 Per quale tra questi motivi lavora part time (a tempo parziale):

- Studia o segue corsi di formazione 1|_| (passare a QC31)
- Malattia, problemi di salute personali 2|_| (passare a QC31)
- Si prende cura dei figli e/o di altri familiari non autosufficienti 3|_|
- Altri motivi familiari (ad esempio si occupa della casa, è in attesa di un figlio, vuole più tempo per la famiglia) 4|_| (passare a QC31)
- Fa volontariato 5|_| (passare a QC31)
- Ha un secondo lavoro 6|_| (passare a QC31)
- Non le/gli interessa un lavoro a tempo pieno/non ne ha bisogno 7|_| (passare a QC31)
- Altri motivi personali (ad esempio vuole più tempo per sé stesso) 8|_| (passare a QC31)
- Altri motivi (specificare)(QC29_a)_____ 996|_| (passare a QC31)
- Non sa 997|_| (passare a QC31)

QC30 Perché "NOME" non ricorre (o non ricorre di più) ai servizi pubblici o privati cui affidare la cura di figli o di altri familiari bisognosi di assistenza? (Consideri anche baby-sitter o assistenti a pagamento).

- I servizi non sono disponibili/adequati 1|_|
- I costi dei servizi non sono sostenibili 2|_|
- Preferisco occuparmene personalmente 3|_|
- Non uso i servizi per altri motivi (specificare) (QC30_a_____) 996|_|
- Non sa 997|_|

QC31. Quante ore di lavoro settimanali prevede il suo contratto? Indichi anche frazioni di ore.

se QC05=1 cioè ha un contratto

Quante ore di lavoro settimanali prevede il suo accordo di lavoro?

se QC05=2,997 cioè non ha un contratto

- Numero di ore |_|_|_|_|·|_|

- Ha un contratto o un accordo con orari non definiti (a priori) | 9 | 6 | 0 | (passare a QC32)
- Non ha un accordo | 9 | 7 | 0 | (passare a QC32)
- Non sa | 9 | 9 | 7 | (passare a QC32)

QC31A Escludendo l'interruzione per i pasti e gli spostamenti casa-lavoro, "NOME" di solito lavora più o meno ore di quante ne prevede il suo contratto?

se QC05 =1 cioè ha un contratto

Escludendo l'interruzione per i pasti e gli spostamenti casa-lavoro, "NOME" di solito lavora più o meno ore di quante ne prevede il suo accordo di lavoro?

se QC05 =2, 997 cioè non ha un contratto

- Lavora più ore 1 | _ |
- Lavora meno ore 2 | _ |
- Lavora lo stesso numero di ore 3 | _ |
- Non sa 997 | _ |

QC32 "NOME" di solito quante ore lavora a settimana? Indichi anche frazioni di ore (ed escluda l'interruzione per i pasti e gli spostamenti casa lavoro)..

- Numero di ore | _ | | _ | | . | _ | (se QB11=1 passare QC34; se QB11=2,3 passare QC38)
- Le ore variano di settimana in settimana | 9 | 7 | 0 |
- Non sa | 9 | 9 | 7 |

QC33 Considerando le ultime 4 settimane "NOME" mediamente quante ore ha lavorato a settimana? Indichi anche frazioni di ore (ed escluda l'interruzione per i pasti e gli spostamenti casa-lavoro).

- Numero di ore | _ | | _ | | . | _ |
- Non sa | 9 | 9 | 7 |

QC34 Rispetto alle [risposta QC32 (se QC32<>970,997,0) oppure risposta QC33 (se QC33<>970,997,0)] ore che lavora di solito vorrebbe lavorare più o meno ore?

- Meno ore 1 | _ |
- Più ore 2 | _ |
- Lo stesso numero di ore 3 | _ | (passare a ScriptQC38)
- Non sa 997 | _ | (passare a Script QC38)

QC35 Complessivamente quante ore vorrebbe lavorare a settimana? (Indichi anche frazioni di ore)

- Numero di ore | _ | | _ | | . | _ |
- Non sa | 9 | 9 | 7 |

QC35A Entro due settimane "NOME" sarebbe disponibile a lavorare queste ore in più?

Visualizzare la modalità 997 solo se QA03<>1, cioè solo in caso di intervista proxy

- Sì 1 | _ | (passare a script QC38)
- No 2 | _ |
- Non sa 997 | _ | (passare a script QC38)

QC36 Per quale motivo non è disponibile a lavorare più ore? (Se ne avesse l'opportunità)

- Studia o segue corsi di formazione 1 | _ | (passare a script QC38)
- Malattia, problemi di salute personali 2 | _ | (passare a script QC38)
- Si prende cura dei figli e/o di altri familiari non autosufficienti 3 | _ |
- Altri motivi familiari (ad esempio si occupa della casa, è in attesa di un figlio, vuole più tempo per la famiglia) 4 | _ | (passare a script QC38)
- Fa volontariato 5 | _ | (passare a script QC38)

- Altri motivi personali (ad esempio vuole più tempo per sé stesso) 6|_| (passare a script QC38)
- Deve dare un preavviso 7|_| (passare a script QC38)
- Altri motivi (specificare)(QC36_a_____) 996|_| (passare a script QC38)
- Non sa 997|_| (passare a script QC38)

QC37 Perché “NOME” non non ricorre (o non ricorre di più) ai servizi pubblici o privati cui affidare la cura di figli o di altri familiari bisognosi di assistenza? (Consideri anche baby-sitter o assistenti a pagamento).

- I servizi non sono disponibili/adequati 1|_|
- I costi dei servizi non sono sostenibili 2|_|
- Preferisco occuparmene personalmente 3|_|
- Non uso i servizi per altri motivi (specificare QC37_a) 996|_|
- Non sa 997|_|

QC38. “LA SETTIMANA SCORSA”, cioè “DA LUNEDÌ... A DOMENICA...” ci sono stati giorni o mezze giornate in cui “NOME” è stata/o assente dal lavoro per uno dei seguenti motivi?

- | | Sì | No | Non sa |
|--------------------------------|-----|-----|--------|
| • QC38_1 Ferie o festività | 1 _ | 2 _ | 997 _ |
| • QC38_2 Malattia o infortunio | 1 _ | 2 _ | 997 _ |
| • QC38_3 Altri motivi | 1 _ | 2 _ | 997 _ |

QC39 Quanti giorni di ferie o festività ha preso? Si prega di includere anche mezze giornate, contando ognuna di esse come 0,5.

- Numero di giorni o mezze giornate di assenza |_|_|. |_|_|
- Non sa 997|_|_|

QC40 Quanti giorni di malattia o infortunio ha preso? Si prega di includere anche mezze giornate, contando ognuna di esse come 0,5.

- Numero di giorni o mezze giornate di assenza |_|_|. |_|_|
- Non sa 997|_|_|

QC41 Quanti giorni per altri motivi ha preso nella settimana “DA LUNEDÌ... A DOMENICA...”? Si prega di includere anche mezze giornate, contando ognuna di esse come 0,5

- Numero di giorni o mezze giornate di assenza |_|_|. |_|_|
- Non sa 997|_|_|

QC42 LA SETTIMANA SCORSA”, cioè “DA LUNEDÌ... A DOMENICA...”, ci sono stati giorni in cui “NOME” ha fatto straordinari, siano essi retribuiti o no, o ha fatto ore extra recuperabili in seguito? Prenda le ore contrattuali come riferimento.

Se QC31<>960, 970,997 (cioè ha indicato ore) e QC03=1 cioè dipendente

LA SETTIMANA SCORSA”, cioè “DA LUNEDÌ... A DOMENICA...”, ci sono stati giorni in cui “NOME” ha lavorato più del solito?

Se QC31=960, 970,997 (cioè non ha indicato le ore) oppure QC03<>1 cioè autonomo

- Sì 1|_|
- No 2|_| (porre QC43=0 e passare a QC44)
- Non sa 997|_| (porre QC43=997 e passare a QC44)

QC43 In totale, in quella settimana, quante ore in più ha lavorato? Si prega di considerare le ore extra fatte ogni giorno e sommarle (anche se sono state recuperate nella settimana stessa)

- Numero di ore | _ | _ | _ | . | _ |
- Non sa | 9 | 9 | 7 |

QC44 Complessivamente nella settimana che va “DA LUNEDÌ... A DOMENICA...” “NOME” quante ore ha lavorato? Indichi anche frazioni di ore.

- Numero di ore | _ | _ | _ | . | _ |
- Non sa | 9 | 9 | 7 |

QC45 (HOC1_2019) Di solito “NOME” in che modo decide l'orario di inizio e di fine della sua giornata lavorativa?

- Decide in piena autonomia 1 | _ |
- Decide ma con alcune limitazioni 2 | _ |
- L'orario è stabilito principalmente dal datore di lavoro 3 | _ |
- L'inizio e la fine della giornata lavorativa sono stabiliti principalmente dalle esigenze dei clienti o dalla normativa 4 | _ |
- L'orario è deciso da una terza parte 5 | _ |
- Non sa 997 | _ |

QC45A. Nel corso della giornata lavorativa, in che misura “NOME” può scegliere l'ordine con cui eseguire le attività da svolgere?

RISERVATO ISTAT

QC45B. In che misura “NOME” può scegliere invece i contenuti del suo lavoro? Ad esempio, scegliere gli obiettivi, metodi o strumenti?

RISERVATO ISTAT

QC46. Per il suo tipo di lavoro è prevista una organizzazione a turni, cioè più lavoratori si alternano in determinati orari o giorni della settimana?

se QA03=1 cioè intervista diretta

Per il tipo di lavoro svolto da “NOME” è prevista una organizzazione a turni, cioè più lavoratori si alternano in determinati orari o giorni della settimana?

se QA03<>1 cioè intervista proxy

- Sì 1 | _ |
- No 2 | _ | (porre QC47=2 e passare a QC48)
- Non sa 997 | _ | (porre QC47=997 e passare a QC48)

QC47 Nelle 4 settimane “DAL... AL...” “NOME” ha svolto turni di lavoro?

- Sì 1 | _ |
- No 2 | _ |
- Non sa 997 | _ |

QC48 Nelle 4 settimane “DAL... AL...” “NOME” ha lavorato di sera? (dalle ore 20 alle 23 circa)

- Sì, più della metà dei giorni 1 | _ |
- Sì, meno della metà dei giorni 2 | _ |
- No 3 | _ |
- Non sa 997 | _ |

QC49 Nelle 4 settimane “DAL... AL...” “NOME” ha lavorato di notte? (dopo le ore 23 fino alle 5)

- Sì, più della metà dei giorni 1 | _ |
- Sì, meno della metà dei giorni 2 | _ |
- No 3 | _ |
- Non sa 997 | _ |

QC50 Nelle 4 settimane “DAL... AL...” “NOME” ha lavorato di sabato (indipendentemente dall’orario diurno, serale, notturno)?

- Sì, almeno due sabati 1 | _ |
- Sì, un solo sabato 2 | _ |
- No 3 | _ |
- Non sa 997 | _ |

QC51 Nelle 4 settimane “DAL... AL...” “NOME” ha lavorato di domenica (indipendentemente dall’orario diurno, serale, notturno)?

- Sì, almeno due domeniche 1 | _ |
- Sì, solo una domenica 2 | _ |
- No 3 | _ |
- Non sa 997 | _ |

QC52. Sempre facendo riferimento al suo lavoro principale, nelle 4 settimane “DAL... AL...” “NOME” ha lavorato da casa? (compreso telelavoro e smart work)

Se QC03=1 cioè se è un lavoratore dipendente

Sempre con riferimento al suo lavoro principale, nelle 4 settimane “DAL... AL...” “NOME” ha lavorato da casa? Non consideri il lavoro eventualmente svolto in un ufficio adiacente alla sua abitazione se è fornito di ingresso indipendente.

Se QC03<>1 cioè sono lavoratori autonomi

- Sì, per la maggior parte del tempo di lavoro (almeno la metà) 1 | _ |
- Sì, qualche volta (meno della metà del tempo di lavoro) 2 | _ |
- No, mai 3 | _ |
- Non sa 997 | _ |

QC53 Per andare da casa a lavoro “NOME” abitualmente quanto tempo impiega? Non consideri l’eventuale tempo per accompagnare i figli a scuola

RISERVATO ISTAT

QC54 Nella settimana che va da “DA LUNEDI’... A DOMENICA...” per andare da casa a lavoro “NOME” quanto tempo ha impiegato l’ultimo giorno in cui ha lavorato?”

RISERVATO ISTAT

QC55 Lei in quale comune lavora? Se non ha un luogo abituale di lavoro, consideri quello dove lavora più spesso
RICODIFICATA NELLA VARIABILE LAVSPE

QC56 In quale comune?

RICODIFICATA NELLA VARIABILE REGSPE (In quale regione?)

RICODIFICATA NELLA VARIABILE PROSPE (In quale provincia?)

QC57 In quale Stato estero?

RICODIFICATA NELLA VARIABILE LLASES

QC57A Potrebbe indicarmi la regione della [visualizzare nome paese corrispondente a codice QC57] in cui “NOME” lavora più spesso?

RISERVATO ISTAT

QC58 “NOME” in che anno ha cominciato a lavorare per l’attuale datore di lavoro, a prescindere dal tipo di contratto?

Se QC03=1 e QC05=1 cioè per i lavoratori dipendenti con contratto

“NOME” in che anno ha cominciato questo lavoro?

Se QC03<>1 cioè per i lavoratori autonomi oppure QC03=1 E QC05=2,997 cioè dipendenti senza contratto

- Anno | _ | _ | _ | _ | (se (ANNO INDAGINE–QC58)<3 passare a QC58Bc; altrimenti passare a QC59)
- Non sa | _ | 9 | 9 | 7 |

QC58A Si ricorda l’età in cui lo ha iniziato?

- Età | _ | _ | _ | (se QSF14–QC58A<3 passare a QC58Bc; altrimenti a QC59)

QC58B Si ricorda il mese?

- Mese | _ | _ | _ |
- Non sa | 9 | 9 | 7 |

QC59 “NOME” ha iniziato da subito con l’attuale contratto a tempo indeterminato?

RISERVATO ISTAT

QC60 Mi può dire l’anno in cui “NOME” ha iniziato a lavorare con l’attuale contratto a tempo indeterminato?

RISERVATO ISTAT

QC61 Il Centro pubblico per l’Impiego l’ha aiutata a trovare l’attuale lavoro?

Se QA03=1

Il Centro pubblico per l’Impiego ha aiutato “NOME” a trovare l’attuale lavoro?

Se QA03<>1

- Sì 1 | _ |
- No 2 | _ |
- Non sa 997 | _ |

QC62 In che modo “NOME” ha trovato l’attuale lavoro? Indichi il più efficace.

- Annunci su giornali, siti specializzati o simili, anche online 1 | _ |
- Si è rivolto direttamente al datore di lavoro o all’azienda 2 | _ |
- È stato contattato direttamente dal datore di lavoro o dall’azienda 3 | _ |
- Attraverso parenti o familiari (rete familiare) 4 | _ |
- Attraverso amici o conoscenti, colleghi o ex colleghi (rete personale) 5 | _ |
- Concorso pubblico 6 | _ |
- Centro pubblico per l’impiego 7 | _ |
- Società privata di intermediazione (agenzia di somministrazione) 8 | _ |
- Scuola o ente di formazione 9 | _ |
- Stage o precedenti esperienze lavorative 10 | _ |
- Inizio di un’attività autonoma 11 | _ |
- Altro metodo (specificare) (QC62_a) 996 | _ |
- Non sa 997 | _ |

QC63 Questo è il suo primo lavoro?

- Sì 1 | _ | (passare a script QC65)
- No 2 | _ |
- Non sa 997 | _ | (passare a script QC65)

QC64 In che anno “NOME” ha iniziato il suo primo lavoro?

- Anno | _ | _ | _ | (passare a script QC65)
- Non sa | _ | 9 | 9 | 7 |

QC64A Si ricorda l'età in cui ha iniziato a lavorare?

- Età | _ | _ | _ |
- Non sa | 9 | 9 | 7 |

QC65 Qual è stata la retribuzione netta che “NOME” ha ricevuto lo scorso mese per questo lavoro? Escluda altre mensilità (tredicesima, quattordicesima, ecc.) e le voci accessorie non percepite regolarmente tutti i mesi (premi di produttività annuali, arretrati, indennità per missioni, straordinari non abituali, ecc.)

RISERVATO ISTAT

QC65A Può indicarmi in quale delle seguenti classi si colloca?

RISERVATO ISTAT

QC66 Nel corso dell'anno per questo lavoro “NOME” riceve alcuni dei seguenti compensi aggiuntivi non percepiti tutti i mesi: ...

RISERVATO ISTAT

QC67 “NOME” quanto è soddisfatto/a del suo attuale lavoro?

- Punteggio (0-10) | _ | _ | _ |
- Non sa | 9 | 9 | 7 |

QC68 “NOME” quanto è soddisfatto/a del guadagno?

- Punteggio (0-10) | _ | _ | _ |
- Non sa | 9 | 9 | 7 |

QC69 Delle opportunità di carriera offerte dal suo lavoro?

Se QC03=1 cioè sono dipendenti

Della carriera, del suo giro di affari?

Se QC03=2,3, cioè sono collaboratori

Del suo giro di affari?

Se QC03= 4,5,6,7 cioè sono lavoratori autonomi

- Punteggio (0-10) | _ | _ | _ |
- Non sa | 9 | 9 | 7 |

QC70 Del numero di ore lavorate, cioè di quanto lavora?

- Punteggio (0-10) | _ | _ | _ |
- Non sa | 9 | 9 | 7 |

QC71 Della stabilità del lavoro?

- Punteggio (0-10) | _ | _ | _ |
- Non sa | 9 | 9 | 7 |

QC72 Della distanza e dei tempi di percorrenza casa-lavoro?

- Punteggio (0-10) | _ | _ | _ |
- Non sa | 9 | 9 | 7 |

QC73 “NOME” quanto ritiene interessante il lavoro che fa? Dia un punteggio da 0 a 10, dove 0 indica “per niente interessante” e 10 “totalmente interessante”.

- Punteggio (0-10) | _ | _ | _ |
- Non sa | 9 | 9 | 7 |

QC74 “NOME” ritiene probabile che il suo lavoro/la sua attività termini nei prossimi sei mesi?

- Sì 1 | _ |
- No 2 | _ |
- Non sa 997 | _ |

QC75 E “NOME” ritiene facile trovare/avviare un lavoro simile a quello che ora sta svolgendo?

- Sì 1 | _ |
- No 2 | _ |
- Non sa 997 | _ |

SEZIONE D

Attività lavorativa secondaria *Per gli occupati 16-89 anni*

PROFESSIONE

QD01 Può dirmi il nome della professione che “NOME” svolge come secondo lavoro?
RISERVATO ISTAT

QD02_c Codifica della professione
DISPONIBILE NELLE VARIABILI RICOSTRUITE PROF1S, PROF3S e RICODIFICATA IN PROF5M

QD02_f. Codifica della professione
RISERVATO ISTAT

QD03 “NOME” svolge:
RICODIFICATA anche NELLA VARIABILE DIPINS

- Un lavoro alle dipendenze 1 | _ | (passare a QD05)
- Un lavoro di:
- Collaborazione coordinata e continuativa (con o senza progetto) 2 | _ | (passare a QD06c)
- Prestazione d'opera occasionale 3 | _ | (passare a QD06c)
- Un lavoro autonomo come:
- Imprenditrice/ore 4 | _ |
- Libera/o professionista 5 | _ |
- Lavoratrice/ore in proprio 6 | _ |
- Coadiuvante nell'azienda di un familiare (non retribuita/o) 7 | _ | (passare a QD06c)

QD04 Ha dei dipendenti? Non consideri i familiari o le altre persone che la aiutano senza essere pagati

- Sì 1 | _ | (passare a QD06c)
- No 2 | _ | (passare a QD06c)

QD05 Il suo rapporto di lavoro è regolato da un contratto o da un accordo verbale con il datore di lavoro?
RISERVATO ISTAT

QD06. Quale attività viene svolta nella sede in cui “NOME” lavora? (Indichi i principali beni e/o servizi prodotti). Faccia sempre riferimento al suo secondo lavoro.

Se QD03=1,2,3,7 cioè è un dipendente, un collaboratore o un coadiuvante familiare

Qual è l'attività principale che “NOME” svolge e quali sono i beni e/o servizi prodotti? Faccia sempre riferimento al suo secondo lavoro.

Se QD03=4,5,6 cioè sono lavoratori autonomi (esclusi coadiuvanti)

RISERVATO ISTAT

QD07_c. Codifica della attività economica
Codifica a 4 digit in base all'allegato “Classificazione delle attività economiche”
DISPONIBILE ANCHE NELLA VARIABILE RICOSTRUITA ATE2DS E RICODIFICATA IN CAT12S, CAT5S, CAT3S

QD07_f. Codifica della attività economica
RISERVATO ISTAT

QD08 In genere “NOME” quante ore dedica a settimana a questo secondo lavoro? Indichi anche frazioni di ore.

- Numero di ore | _ | _ | _ | . | _ |
- Numero di ore variabile da settimana a settimana | 9 | 7 | 0 |
- Non sa | 9 | 9 | 7 |

QD09 “LA SETTIMANA SCORSA”, “DA LUNEDÌ... A DOMENICA...”, “NOME” quante ore ha dedicato a questo secondo lavoro? Indichi anche frazioni di ore.

- Numero di ore | _ | _ | _ | . | _ |
- Non ha lavorato | _ | _ | 0 |
- Non sa | 9 | 9 | 7 |

QD10 Considerando le ore che lavora di solito in entrambi i lavori, “NOME” vorrebbe lavorare più o meno ore?

- Meno ore 1 | _ |
- Più ore 2 | _ |
- Lo stesso numero di ore 3 | _ | (passare a Sezione GIG)
- Non sa 997 | _ | (passare a Sezione GIG)

QD11 Complessivamente quante ore vorrebbe lavorare a settimana? (consideri sia il lavoro principale sia il secondo lavoro)

- Numero di ore | _ | _ | _ | . | _ | (se QD10=1 passare Sezione GIG; se QD10=2 passare a QD12)
- Non sa | 9 | 9 | 7 | (se QD10=1 passare Sezione GIG; se QD10=2 passare a QD12)

QD12 Entro due settimane “NOME” sarebbe disponibile a lavorare queste ore in più?

- Sì 1 | _ | (passare a Sezione GIG)
- No 2 | _ |
- Non sa 997 | _ | (passare a Sezione GIG)

QD13 Per quale motivo non è disponibile a lavorare più ore? (Se ne avesse l'opportunità)
RISERVATO ISTAT

QD14 Perché “NOME” non ricorre (o non ricorre di più) dei servizi pubblici o privati cui affidare la cura di figli o di altri familiari bisognosi di assistenza? (Consideri anche baby-sitter o assistenti a pagamento).
RISERVATO ISTAT

SEZIONE GIG

Occupati in piattaforma

Per gli occupati 16-74 anni e coloro che hanno svolto lavori occasionali nel mese precedente l'intervista (esclusa la settimana di riferimento)

INTERA SEZIONE RISERVATA ISTAT

SEZIONE E

Precedenti esperienze di lavoro

Per i non occupati 16 – 89 anni

QE01. Nel corso della sua vita, “NOME” ha mai svolto un lavoro continuativo o un lavoro occasionale?

Consideri il lavoro da cui ha ricevuto un guadagno o il lavoro non pagato solo se effettuato presso l'azienda di un familiare.

se (QB01=2 e QB02=2 e QB03=2 e QB04=2,3) o (QB03=1 e QB06=12) cioè non è occupato

Le esperienze di lavoro che “NOME” ha avuto nella vita sono state continuative o occasionali ?

Se (QB05=2) ha un lavoretto ma non nella SR oppure (QB07=2) è assente per lavoro occasionale ma non ha impegni nella SR oppure (QB09=2 e QB08=4,blank) ha un lavoro ma è assente da più di tre mesi e se in congedo non percepisce retribuzione oppure (QB10=2) cioè ha un lavoro stagionale che non la/o impegna durante il periodo di interruzione

- Esperienze di lavoro continuative 1 | _ |
- Esperienze di lavoro occasionali 2 | _ |
- Sia esperienze continuative sia occasionali 3 | _ |
- Nessuna esperienza di lavoro 4 | _ | (passare a QF04)

QE02. “NOME” in che anno ha smesso di lavorare?

Se (QB01=2 e QB02=2 e QB03=2 e QB04=2,3) cioè non è occupato, oppure (QB03=1 e QB06=12) cioè è assente perché deve iniziare un lavoro in futuro

Considerando l'ultimo lavoro, “NOME” quando ha smesso di lavorare? (Indichi l'anno)

Se (QB05=2) ha un lavoretto ma non nella SR oppure (QB07=2) è assente per lavoro occasionale ma non ha impegni nella SR oppure (QB09=2 e QB08=4,blank) ha un lavoro ma è assente da più di tre mesi e se in congedo non percepisce retribuzione oppure (QB10=2) cioè ha un lavoro stagionale che non la/o impegna durante il periodo di interruzione; Oppure Se QE02c=2 cioè non conferma.

- Anno | _ | | _ | | _ | | se (ANNO INDAGINE– QE02)<3 passare a QE04;
se (ANNO INDAGINE– QE02)>7 passare a sezione F;
altrimenti passare a QE05
- Non sa | 9 | 9 | 7 |

QE03 Si ricorda quanti anni aveva?

- Età | _ | | _ | | _ | se (QSF14–QE03)<3 passare a QE04;
se (QSF14–QE03)>7 passare a sezione F;
altrimenti passare a QE05.

QE04 In che mese?

- Mese | _ | | _ | | _ |
- Non sa | 9 | 9 | 7 |

QE05. Che professione svolgeva? Consideri l'ultimo lavoro svolto

Se (QB01=2 e QB02=2 e QB03=2 e QB04=2,3) cioè non è occupato

In che cosa consiste il suo lavoro? Qual è il nome della sua professione?

Se (QB05=2) ha un lavoretto ma non nella SR oppure (QB07=2) è assente per lavoro occasionale ma non ha impegni nella SR oppure (QB09=2 e QB08=4,blank) ha un lavoro ma è assente da più di tre mesi e se in congedo non percepisce retribuzione oppure (QB10=2) cioè ha un lavoro stagionale che non la/o impegna durante il periodo di interruzione

RISERVATO ISTAT

QE06_c. Codifica della professione

DISPONIBILE NELLE VARIABILI RICOSTRUITE PROFIE, PROF3E e RICODIFICATA IN PROFEM

Vedere Allegato Professioni a 5 digit

QE06_f. Codifica della professione

RISERVATA ISTAT

QE07 “NOME” svolgeva:**RICODIFICATA anche NELLA VARIABILE DIPINE**

- Un lavoro come dipendente 1 | _ | (passare a QE09)
- Un lavoro di:
- Collaborazione coordinata e continuativa (con o senza progetto) 2 | _ | (passare a QE09)
- Prestazione d'opera occasionale 3 | _ | (passare a QE09)
- Un lavoro autonomo come:
- Imprenditrice/ore 4 | _ |
- Libera/o professionista 5 | _ |
- Lavoratrice/ore in proprio 6 | _ |
- Coadiuvante nell'azienda di un familiare(non retribuita/o) 7 | _ | (passare a QE09)

QE08. Aveva dei dipendenti? Non consideri i familiari o le altre persone che la aiutavano senza essere pagati.

- Sì 1
- No 2

QE09. Qual era l'attività svolta dall'Ente o Azienda presso la quale “NOME” lavorava? (Indichi i principali beni e/o servizi prodotti)*Se QE07=1,2,3,7 cioè per i lavoratori dipendenti, i collaboratori o i coadiuvanti;***Qual era l'attività principale che “NOME” svolgeva e quali erano i beni e/o servizi prodotti?***Se QE07=4,5,6 cioè per i lavoratori autonomi;***RISERVATO ISTAT****QE10_c. Codifica della attività economica***Codifica a 4 digit in base all'allegato “Classificazione delle attività economiche”***DISPONIBILE ANCHE NELLA VARIABILE RICOSTRUITA ATE2DE E RICODIFICATA IN CAT12E, CAT5E, CAT3E****QE10_f. Codifica della attività economica****RISERVATO ISTAT****QE11 Qual è il motivo principale per cui “NOME” ha smesso di lavorare?**

- Licenziamento o mobilità (anche per fallimento o chiusura attività della ditta in cui lavorava) 1 | _ | (passare a QE13)
- Lavoro a termine (compreso lavoro occasionale e stagionale) 2 | _ | (passare a QE13)
- Perdita del lavoro in seguito alla nascita di una/un figlia/o (o gravidanza) 3 | _ | (passare a QE13)
- Perché ha scelto di prendersi cura dei figli e/o di altri familiari non autosufficienti 4 | _ | (passare a QE13)
- Altri motivi familiari (esclusa maternità, cura dei figli o di altri familiari) 5 | _ | (passare a QE13)
- Studio o formazione professionale 6 | _ | (passare a QE13)
- Malattia, problemi di salute personali 7 | _ | (passare a QE13)
- Pensionamento 8 | _ | (passare a QE13)
- Altri motivi personali 9 | _ | (passare a QE13)
- Altri motivi (specificare)(QE11_a) _____ 996 | _ | (passare a QE13)

QE12 Qual è il motivo principale per cui “NOME” ha concluso la sua attività lavorativa?

- Chiusura o cessazione attività (compreso il passaggio della ditta ad altro familiare) 1 | _ | (passare a sezione F)
- Lavoro a termine (compreso lavoro occasionale e stagionale) 2 | _ | (passare a sezione F)
- Interruzione dell'attività in seguito alla nascita di un/a figlia/o (o gravidanza) 3 | _ | (passare a sezione F)
- Perché ha scelto di prendersi cura dei figli e/o di altri familiari non autosufficienti 4 | _ | (passare a sezione F)
- Altri motivi familiari (esclusa maternità, cura dei figli o di altri familiari) 5 | _ | (passare a sezione F)
- Studio o formazione professionale 6 | _ | (passare a sezione F)

- Malattia, problemi di salute personali 7|_| (passare a sezione F)
- Pensionamento 8|_| (passare a sezione F)
- Altri motivi personali 9|_| (passare a sezione F)
- Altri motivi (specificare)(QE12_a) _____ 996|_| (passare a sezione F)

QE13 Il suo lavoro era a termine (lavoro a tempo determinato), oppure non aveva una scadenza (lavoro a tempo indeterminato)?

RISERVATO ISTAT

SEZIONE F

Ricerca di lavoro *Per le persone di 16 – 89 anni*

PER GLI OCCUPATI

QF01 “NOME” cerca un altro lavoro?

- Sì 1 | _ |
- No 2 | _ | (passare a sezione J)

QF02 Sta cercando un nuovo lavoro o un secondo lavoro (da aggiungere a quello attuale)?

- Un nuovo lavoro 1 | _ |
- Un secondo lavoro (da aggiungere a quello attuale) 2 | _ |

QF02A Nelle 4 settimane che vanno “DAL... AL...” ha fatto qualcosa per cercare lavoro?

- Sì 1 | _ |
- No 2 | _ |

QF03 Qual è il motivo principale per cui “NOME” cerca un altro lavoro?

- Lavoro attuale a termine (lavoro a tempo determinato) 1 | _ | (passare a sezione J)
- Teme di perdere l'attuale lavoro 2 | _ | (passare a sezione J)
- Considera l'attuale lavoro occasionale 3 | _ | (passare a sezione J)
- Guadagnare di più 4 | _ | (passare a sezione J)
- Raggiungere più facilmente il luogo di lavoro 5 | _ | (passare a sezione J)
- Orario più adatto a prendersi cura dei figli e/o di altri familiari 6 | _ | (passare a sezione J)
- Orario diverso per altri motivi 7 | _ | (passare a sezione J)
- Cerca un lavoro più qualificante per le proprie capacità/competenze e con maggiori prospettive di carriera 8 | _ | (passare a sezione J)
- Cerca un lavoro più adatto alle proprie condizioni di salute 9 | _ | (passare a sezione J)
- Altri motivi (specificare)(QF3_a) 996 | _ | (passare a sezione J)

QF04 “NOME” cerca un lavoro?

- Sì 1 | _ |
- No 2 | _ | (passare a QF07)

QF05 Nelle 4 settimane che vanno “DAL... AL...” ha fatto qualcosa per cercare lavoro?

- Sì 1 | _ | (passare a Script QF15)
- No 2 | _ |

QF06 Quanti mesi sono passati dall'ultima volta che ha fatto qualcosa per cercare lavoro?

- Mesi | _ | | _ | | _ |
- Meno di un mese | 0 | 0 | 0 |

- Non ha ancora iniziato a cercare lavoro |9|9|5|
- Non sa |9|9|7|

QF07 Qual è il motivo principale per cui “NOME” non ha cercato un lavoro nelle 4 settimane che vanno “DAL... AL...”?

- Ritene di non riuscire a trovare lavoro 1|_|
- Ha già un lavoro che inizierà in futuro (compresi gli stagionali) 2|_| (passare a QF39)
- Studia o segue corsi di formazione 3|_| (passare a QF10)
- Malattia, problemi di salute personali 4|_| (passare a QF10)
- Si prende cura dei figli e/o di altri familiari non autosufficienti 5|_| (passare a QF09)
- Altri motivi familiari (ad esempio fa la casalinga/o, in attesa di un figlio, vuole più tempo per la famiglia) 6|_| (passare a QF10)
- Fa volontariato 7|_| (passare a QF10)
- Non gli interessa/non ne ha bisogno (anche per motivi di età) 8|_| (passare a QF10)
- Altri motivi personali(ad esempio vuole più tempo per sé stesso) 9|_| (passare a QF10)
- In attesa di tornare al suo posto di lavoro 10|_| (passare a QF10)
- Pensione da lavoro (anzianità o vecchiaia) 11|_| (passare a QF10)
- Sta aspettando gli esiti di passate azioni di ricerca 12|_| (passare a QF10)
- È in attesa di iniziare a ricevere la pensione 13|_| (passare a QF10)
- Altri motivi (specificare)(QF07_a)_____ 996|_| (passare a QF10)
- Non sa 997|_| (passare a QF10)

QF08 “NOME” ritiene di non riuscire a trovare un lavoro in generale o un lavoro adeguato alle sue esigenze?

- In generale 1|_| (passare a QF10)
- Adeguato alle sue esigenze 2|_| (passare a QF10)

QF09 Perché “NOME” non ricorre (o non ricorre di più) ai servizi pubblici o privati cui affidare la cura di figli o di altri familiari bisognosi di assistenza? Consideri anche baby-sitter o assistenti a pagamento.

- I servizi non sono disponibili/adequati 1|_|
- I costi dei servizi non sono sostenibili 2|_|
- Preferisco occuparmene personalmente 3|_|
- Non uso i servizi per altri motivi (specificare) (QF09_a)_____ 996|_|
- Non sa 997|_|

QF10 Anche se al momento non sta cercando lavoro, “NOME” vorrebbe comunque lavorare?

Se QF04=2, cioè non cerca lavoro

Anche se nelle 4 settimane “DAL... AL...” non ha cercato lavoro, “NOME” vorrebbe comunque lavorare?

Se QF04=1 e QF05=2, cioè non ha cercato lavoro nelle 4 settimane di riferimento

- Sì 1|_|
- No 2|_| (passare a QF13)

QF11 Se “NOME” avesse trovato lavoro nella settimana “DA LUNEDI’ ... A DOMENICA...” avrebbe potuto iniziare in quella settimana o entro le due settimane successive?

- Sì 1|_| (passare a sezione J)
- No 2|_|

QF12 Per quale motivo non avrebbe potuto iniziare a lavorare?

- Studia o segue corsi di formazione 1 | _ | (passare a sezione J)
- Malattia, problemi di salute personali 2 | _ | (passare a sezione J)
- Si prende cura dei figli e/o di altri familiari non autosufficienti 3 | _ | (passare a QF14)
- Altri motivi familiari (ad esempio fa la casalinga/o, in attesa di un figlio, vuole più tempo per la famiglia) 4 | _ | (passare a sezione J)
- Fa volontariato 5 | _ | (passare a sezione J)
- Altri motivi personali (ad esempio vuole più tempo per sé stesso) 6 | _ | (passare a sezione J)
- In attesa di tornare al suo posto di lavoro o deve dare un preavviso 7 | _ | (passare a sezione J)
- Frequenta uno stage o un tirocinio 8 | _ | (passare a sezione J)
- Altri motivi (specificare) (QF12_a) 996 | _ | (passare a sezione J)
- Non sa 997 | _ | (passare a sezione J)

QF13 Qual è il motivo principale per cui “NOME” non vorrebbe comunque lavorare?

- Studia o segue corsi di formazione 1 | _ | (passare a sezione J)
- Malattia, problemi di salute personali 2 | _ | (passare a sezione J)
- Si prende cura dei figli e/o di altri familiari non autosufficienti 3 | _ | (passare a QF14)
- Altri motivi familiari (ad esempio fa la casalinga/o, in attesa di un figlio, vuole più tempo per la famiglia) 4 | _ | (passare a sezione J)
- Fa volontariato 5 | _ | (passare a sezione J)
- Non gli interessa/non ne ha bisogno (anche per motivi di età) 6 | _ | (passare a sezione J)
- Altri motivi personali(ad esempio vuole più tempo per sé stesso) 7 | _ | (passare a sezione J)
- Pensione da lavoro (anzianità o vecchiaia) 8 | _ | (passare a sezione J)
- È in attesa di iniziare a ricevere la pensione 9 | _ | (passare a sezione J)
- Frequenta uno stage o un tirocinio 10 | _ | (passare a sezione J)
- Altri motivi (specificare) (QF13_a) 996 | _ | (passare a sezione J)
- Non sa 997 | _ | (passare a sezione J)

QF14 Perché “NOME” non ricorre (o non ricorre di più) ai servizi pubblici o privati cui affidare la cura di figli o di altri familiari bisognosi di assistenza? Consideri anche baby-sitter o assistenti a pagamento.

- I servizi non sono disponibili/adequati 1 | _ | (passare a sezione J)
- I costi dei servizi non sono sostenibili 2 | _ | (passare a sezione J)
- Preferisco occuparmene personalmente 3 | _ | (passare a sezione J)
- Non uso i servizi per altri motivi (specificare)(QF14_a)_____ 996 | _ | (passare a sezione J)
- Non sa 997 | _ | (passare a sezione J)

QF15 Nelle 4 settimane “DAL... AL...” “NOME” ha avuto contatti con un Centro pubblico per l'impiego per cercare lavoro? Consideri anche il contatto via Internet.

- Sì 1 | _ |
- No 2 | _ |

QF16 Nelle 4 settimane “DAL... AL...” “NOME” ha sostenuto un colloquio di lavoro o una selezione presso datori di lavoro/aziende privati?

- Sì 1 | _ |
- No 2 | _ |

QF17 (Nelle 4 settimane “DAL... AL...” “NOME” ha fatto domande di lavoro e/o contattato datori di lavoro/aziende privati?

- Sì 1 | _ |
- No 2 | _ |

QF18 (Nelle 4 settimane “DAL... AL...” “NOME” ha sostenuto le prove scritte e/o orali di un concorso pubblico?

- Sì 1 | _ |
- No 2 | _ |

QF19 (Nelle 4 settimane “DAL... AL...” “NOME” ha inviato una domanda per partecipare ad un concorso pubblico?

- Sì 1 | _ |
- No 2 | _ |

QF20 (Nelle 4 settimane “DAL... AL...” “NOME” ha messo inserzioni o ha risposto ad annunci su giornali o siti specializzati, anche online?

- Sì 1 | _ |
- No 2 | _ |

QF21 (Nelle 4 settimane “DAL... AL...” “NOME” ha esaminato offerte di lavoro su giornali o siti specializzati, anche online?

- Sì 1 | _ |
- No 2 | _ |

QF22 (Nelle 4 settimane “DAL... AL...” “NOME” ha inviato, consegnato o aggiornato il suo curriculum, anche online? (Escluso il sito web del Centro pubblico per l'impiego)

- Sì 1 | _ |
- No 2 | _ |

QF23 (Nelle 4 settimane “DAL... AL...” “NOME”) si è rivolta/o a parenti o familiari per ottenere lavoro?

- Sì 1 | _ |
- No 2 | _ |

QF24 (“Nelle 4 settimane “DAL... AL...” “NOME”) si è rivolta/o ad amici, conoscenti, ex colleghi per trovare lavoro?

- Sì 1 | _ |
- No 2 | _ |

QF25 (Nelle 4 settimane “DAL... AL...” “NOME”) ha avuto contatti con una società privata di intermediazione/agenzia di somministrazione?

- Sì 1 | _ |
- No 2 | _ |

QF26 (Nelle 4 settimane “DAL... AL...” “NOME” ha cercato terreni, locali, attrezzature per avviare una attività autonoma?

- Sì 1 | _ |
- No 2 | _ |

QF27 (Nelle 4 settimane “DAL... AL...” “NOME” ha chiesto permessi, licenze, finanziamenti per avviare una attività autonoma?

- Sì 1 | _ |
- No 2 | _ |

QF28 (Nelle 4 settimane “DAL... AL...” “NOME” ha fatto altre azioni di ricerca di lavoro, non comprese tra quelle precedenti?

- Sì (specificare) (QF28_a) 1 | _ |
- No 2 | _ |

QF29 Nelle 4 settimane “DAL... AL...” “NOME” ha utilizzato Internet per effettuare una di queste azioni per cercare lavoro?

- Sì 1 | _ |
- No 2 | _ |

QF30 Nelle 4 settimane “DAL... AL...” “NOME” è stata/o in attesa di risultati di concorsi pubblici, risposte da aziende, da privati e/o di una chiamata dal Centro per l’Impiego? (Possibili più risposte)

- Sì, in attesa di risultati di concorsi pubblici 1 | _ |
- Sì, in attesa di risposte da aziende, da privati 2 | _ |
- Sì, in attesa di una chiamata dal centro per l’impiego 3 | _ |
- No 4 | _ |
- Non sa 997 | _ |

QF31 “NOME” ha già trovato un lavoro che deve iniziare?

- Sì 1 | _ | (passare a QF39)
- No 2 | _ |

QF32 Da quanti mesi “NOME” sta cercando lavoro?

- Meno di un mese | _ | _ | 0 |
- Mesi | _ | _ | _ |
- Non sa | 9 | 9 | 7 |

QF32A “NOME” immediatamente prima di iniziare a cercare un lavoro:

- Studiava 1 | _ |
- Lavorava 2 | _ |
- Si prendeva cura della casa e/o dei familiari 3 | _ |
- In altra condizione 4 | _ |

QF33 Se “NOME” avesse trovato lavoro nella settimana “DA LUNEDI’ ... A DOMENICA...” avrebbe potuto iniziare in quella settimana o entro le due settimane successive?

- Sì 1 | _ | (passare a QF36)
- No 2 | _ |

QF34 Per quale motivo non avrebbe potuto iniziare a lavorare?

- Studia o segue corsi di formazione 1 | _ | (passare a sezione J)
- Malattia, problemi di salute personali 2 | _ | (passare a sezione J)
- Si prende cura dei figli e/o di altri familiari non autosufficienti 3 | _ |
- Altri motivi familiari (ad esempio fa la casalinga/o, in attesa di un figlio, vuole più tempo per la famiglia) 4 | _ | (passare a sezione J)
- Fa volontariato 5 | _ | (passare a sezione J)
- Altri motivi personali (ad esempio vuole più tempo per sé stesso) 6 | _ | (passare a sezione J)
- Deve dare un preavviso, deve o vuole concludere il lavoro già iniziato 7 | _ | (passare a sezione J)
- Frequenta uno stage o un tirocinio 8 | _ | (passare a sezione J)
- Altri motivi (specificare) (QF34_a) 996 | _ | (passare a sezione J)
- Non sa 997 | _ | (passare a sezione J)

QF35 Perché “NOME” non ricorre (o non ricorre di più) ai servizi pubblici o privati cui affidare la cura di figli o di altri familiari bisognosi di assistenza? Consideri anche baby-sitter o assistenti a pagamento.

RISERVATO ISTAT

QF36 “NOME” sta cercando un lavoro a tempo pieno o part-time (a tempo parziale)?

- Tempo pieno 1 | _ |
- Part-time (a tempo parziale) 2 | _ |
- Senza preferenze 3 | _ |

QF38 “NOME” Sarebbe disposta/o a lavorare:

- Soltanto nel comune di residenza 1 | _ | (passare a sezione J)
- In altro comune raggiungibile giornalmente 2 | _ | (passare a sezione J)
- Ovunque, in Italia 3 | _ | (passare a sezione J)
- Ovunque, anche all'estero 4 | _ | (passare a sezione J)
- Non sa 997 | _ | (passare a sezione J)

QF39 Per quanti mesi ha cercato lavoro prima di trovare questo che sta per iniziare?

- Mesi | _ | | _ | | _ |
- Meno di un mese | _ | | _ | 0 |
- Non ha fatto azioni di ricerca per trovare il lavoro che sta per iniziare | 9 | 9 | 5 |
- Non sa | 9 | 9 | 7 |

QF40 Immediatamente prima di iniziare a cercare questo lavoro “NOME”:

- Studiava 1 | _ |
- Lavorava 2 | _ |
- Si prendeva cura dei figli e/o di altri familiari 3 | _ |
- In altra condizione 4 | _ |

QF41 (NEW) “NOME” ha iniziato questo lavoro tra domenica [DOMENICA] e oggi[DATA_INTERVISTA]?

- Sì 1 | _ | (passare a QF43)
- No 2 | _ |

QF42 “NOME” inizierà questo lavoro entro il [DOMENICA+90gg]?

- Sì 1 | _ |
- No 2 | _ |

QF43 Se “NOME” avesse trovato lavoro nella settimana “DA LUNEDI’ ... A DOMENICA...” avrebbe potuto iniziare in quella settimana o entro le due settimane successive?

- Sì 1 | _ | (passare a sezione J)
- No 2 | _ |

QF44 Per quale motivo non avrebbe potuto iniziare a lavorare?

- Studia o segue corsi di formazione 1 | _ | (passare a sezione J)
- Malattia, problemi di salute personali 2 | _ | (passare a sezione J)
- Si prende cura dei figli e/o di altri familiari non autosufficienti 3 | _ |
- Altri motivi familiari (ad esempio fa la casalinga/o, in attesa di un figlio, vuole più tempo per la famiglia) 4 | _ | (passare a sezione J)
- Fa volontariato 5 | _ | (passare a sezione J)
- Non gli interessa/non ne ha bisogno (anche per motivi di età) 6 | _ | (passare a sezione J)
- Altri motivi personali (ad esempio vuole più tempo per sé stesso) 7 | _ | (passare a sezione J)
- Deve dare un preavviso, deve o vuole concludere il lavoro già iniziato 8 | _ | (passare a sezione J)
- Frequenta uno stage o un tirocinio 9 | _ | (passare a sezione J)
- Altri motivi (specificare) (QF44_a) 996 | _ | (passare a sezione J)
- Non sa 997 | _ | (passare a sezione J)

QF45 Perché “NOME” non ricorre (o non ricorre di più) ai servizi pubblici o privati cui affidare la cura di figli o di altri familiari bisognosi di assistenza? Consideri anche baby-sitter o assistenti a pagamento.
RISERVATO ISTAT

SEZIONE J

Condizione autopercipita e pensione

Per le persone di 15-89 anni

QJ01. Passiamo ora a parlare di come [NOME] si percepisce, al di là di quello che ha dichiarato fino ad ora. In generale “NOME” si considera occupata/o, disoccupata/o, ritirata/o dal lavoro, inabile al lavoro, studentessa/e o casalinga/o?

Se QSF14>15, cioè le persone con più di 15 anni

Cominciamo a parlare di come [NOME] si percepisce. “NOME” si considera occupata/o, disoccupata/o, ritirata/o dal lavoro, inabile al lavoro, studentessa/e o casalinga/o?

Se QSF14=15, cioè per le persone di 15 anni

- Occupata/o 1 | _ | (se QF07=11 o QF13=8 ossia non cerca perché in pensione, oppure QE11=8 o QE12=8 cioè in pensione oppure QSF14>54 passare a QJ02; altrimenti vai a sez.G)
- Disoccupata/o 2 | _ | (se QF07=11 o QF13=8 non cerca perché in pensione oppure QE11=8 o QE12=8 cioè pensione oppure QSF14>54 passare a QJ02; altrimenti vai a sez.G)
- Ritirata/o dal lavoro 3 | _ |
- Inabile al lavoro, per problemi di salute di lunga durata 4 | _ | (se QF07=11 o QF13=8 ossia non cerca perché in pensione oppure QE11=8 o QE12=8 cioè in pensione oppure QSF14>54 passare a QJ02; altrimenti vai a sez.G)
- Studentessa/e 5 | _ | se QSF14>54 passare a QJ02; altrimenti vai a sez.G)
- Casalinga/o 6 | _ | (se QF07=11 o QF13=8 ossia non cerca perché in pensione, oppure QE11=8 o QE12=8 cioè in pensione oppure QSF14>54 passare a QJ02; altrimenti vai a sez.G)
- In altra condizione (specificare))(QJ01_a)___ 7 | _ | (se QF07=11 o QF13=8 ossia non cerca perché in pensione oppure QE11=8 o QE12=8 cioè in pensione oppure QSF14>54 passare a QJ02; altrimenti vai a sez.G)

QJ02 “NOME” percepisce una pensione DA LAVORO (anzianità o vecchiaia)?

Se QJ01=3,7 cioè se è ritirato dal lavoro o in altra condizione

Nonostante sia [QJ01], “NOME” percepisce una pensione DA LAVORO (anzianità o vecchiaia)?

Se QJ01=1,2,4,5,6 cioè se è occupato, disoccupato, inabile al lavoro, studentessa/e o casalinga/o

RISERVATO ISTAT

QJ03 Quanti anni aveva quando ha iniziato a ricevere la pensione?

RISERVATO ISTAT

QJ04 Si ricorda allora in che anno “NOME” è andato in pensione?

RISERVATO ISTAT

SEZIONE G

Servizi per l'Impiego e agenzie per il lavoro *Per le persone di 15-74 anni*

QG01 (G1) “NOME” è mai stata/o in contatto con un Centro pubblico per l'Impiego?

- Sì 1 | _ |
- No 2 | _ | (passare a QG04)
- Non sa 997 | _ | (passare a QG04)

QG02 (G3) Nella settimana “DA LUNEDI’ ... A DOMENICA...” “NOME” era iscritto a un Centro pubblico per l'Impiego? Consideri che chi ha una Dichiarazione di immediata disponibilità al lavoro è automaticamente iscritto al CPI?

- Sì 1 | _ |
- No 2 | _ | (passare a QG04)
- Non sa 997 | _ | (passare a QG04)

QG03 (G4) Nella settimana “DA LUNEDI’ ... A DOMENICA...” “NOME” si è recato al CPI per ricevere uno di questi servizi?

- Sì, per compilare o rinnovare la dichiarazione di disponibilità al lavoro (DID) 1 | _ |
- Sì, per il Patto per il lavoro, patto per l'inclusione sociale, impiego nei progetti utili per la collettività 2 | _ |
- Sì, per la ricerca di lavoro: consulenza e orientamento 3 | _ |
- Sì, per ricevere formazione (stage e corsi) 4 | _ |
- Sì, per chiedere informazioni 5 | _ |
- Sì, per supporto alla compilazione di pratiche/avvio procedure (es. attivazione NASPI) 6 | _ |
- Sì, per altro (specificare)(QG03_a)_____ 996 | _ |
- No, non si è recato al CPI nella settimana di riferimento 7 | _ |
- Non sa 997 | _ |

QG04(G9) Nella settimana “DA LUNEDI’ ... A DOMENICA...” “NOME” percepiva un sussidio di disoccupazione (NASPI, DISCOLL, ISCRO, ALAS) OPPURE il reddito di cittadinanza OPPURE un'indennità di mobilità?

Se QB11=blank cioè non occupato

Anche se “NOME” è occupato, nella settimana “DA LUNEDI’ ... A DOMENICA...” percepiva o era in attesa di ricevere un sussidio di disoccupazione (NASPI, DISCOLL, ISCRO, ALAS) OPPURE un'indennità di mobilità? Includa eventualmente anche integrazioni con il reddito di cittadinanza.

Se QB11<>blank cioè è occupato

Nella settimana “DA LUNEDI’ ... A DOMENICA...” “NOME” percepiva il reddito di cittadinanza?

Se QB11=blank e QE01=4 cioè non occupato ma non ha avuto esperienze di lavoro

RICODIFICATO NELLA VARIABILE SUSDIS

SEZIONE H

Istruzione e formazione

Per le persone tra i 15 e gli 89 anni

QH01A Il titolo di studio più elevato che “NOME” ha è stato conseguito in Italia o all'estero?

- In Italia 1|_| (se QH01Ac=1 passare a QH01c; altrimenti passare a QH01);
- All'estero 2|_| (se QH01Ac=1 passare a QH01Ec; altrimenti passare a QH01E);
- Non ha titoli di studio (neppure la licenza elementare) 3|_| (porre QH01=1 e seguire i filtri della QH01)

QH01. Qual è il titolo di studio più elevato che “NOME” ha conseguito? Sono compresi i titoli rilasciati dai corsi di istruzione e formazione (IFP, IFTS, ITS).

RICODIFICATO NELLE VARIABILI TISTUD ED EDULEV

QH01E Qual è il titolo di studio più elevato che “NOME” ha conseguito?

RICODIFICATO NELLE VARIABILI TISTUD ED EDULEV

QH02 Ha conseguito un titolo di studio post-laurea, post-diploma accademico AFAM o dottorato di ricerca?

RICODIFICATO NELLA VARIABILE TISTUD

QH03 Si tratta del diploma di:

- Istituto professionale/Istituto d'arte 1|_| (passare a QH04c)
- Istituto tecnico 2|_| (passare a QH04c)
- Liceo/ Diploma di Istituto magistrale 3|_| (passare a QH04c)

QH03E Gli studi per conseguire il titolo erano di carattere generale oppure professionale, cioè rivolti ad acquisire specifiche competenze orientate al lavoro?

- Carattere generale 1|_|
- Carattere professionale 2|_|
- Non sa 997|_|

QH04 Si ricorda l'anno in cui ha conseguito “TITOLO DI STUDIO”?

se QH01=2,3,4,5,6,7,8,9,10 oppure se QH01=12 e QH02<>5 oppure se QH01=14,15 e QH02<>1,5 oppure se QH02=blank oppure se QH01=13 e QH02<>1,5 oppure se QH01=11 e QH02<>5 oppure QH01E=1-9

Ritornando alla laurea, si ricorda l'anno in cui l'ha conseguita?

se QH01=12,14,15 e QH02=5 oppure QH01=14,15 e QH02=1

Ritornando al diploma accademico, si ricorda l'anno in cui l'ha conseguito?

se QH01=13 e QH02=1,5 oppure QH01=11 e QH02=5

- Anno |_|_|_|_|_| (passare a QH08)
- Non sa/non ricorda |_|9|9|7|

QH05 Si ricorda l'età in cui l'ha conseguito?

- Età |_|_|_|_|

QH08 Mi può specificare il nome del corso di dottorato?

se QH02=4

Mi può specificare l'area della scuola di specializzazione?

se QH02=3

Mi può specificare il nome del master?

se QH01=14,15 e QH02=2 oppure QH01=10,12 e QH02=1

Mi può specificare il nome del corso di laurea?

se QH01=12,14,15 e QH02=5 oppure QH01=14,15 e QH02=1

Mi può specificare il nome del diploma universitario?

se QH01=10 e QH02=5

Mi può specificare l'indirizzo del corso?

se QH01=7,8

Mi può specificare quale attestato/diploma IFP?

se QH01=5

Mi può specificare l'indirizzo del diploma ?

se QH01=4,6

RICODIFICATO NELLA VARIABILE HATFIELD_D

QH08E Mi può specificare l'area disciplinare del corso di dottorato?

se QH01E=9

Mi può specificare l'area disciplinare del corso di laurea?

se QH01E=7,8

Mi può specificare l'area disciplinare del corso post-diploma?

se QH01E=5,6

Mi può specificare l'area disciplinare del corso?

se QH01E=3,4

RICODIFICATO NELLA VARIABILE HATFIELD_D

QH09 In passato “NOME” ha portato a termine un corso di formazione professionale regionale della DURATA DI ALMENO 2 ANNI e che ha rilasciato una qualifica professionale?

RISERVATO ISTAT

QH10 In passato “NOME” ha portato a termine un corso di formazione professionale regionale DELLA DURATA DI ALMENO 600 ORE (almeno 6 mesi) e che ha rilasciato una qualifica professionale?

RISERVATO ISTAT

QH11 Per frequentare questo corso era richiesto un titolo di studio particolare?

RISERVATO ISTAT

QH12 Qual era l'argomento del corso?

RISERVATO ISTAT

QH13 In che anno ha concluso questo corso?

RISERVATO ISTAT

QH14 Si ricorda l'età?

RISERVATO ISTAT

QH15 “NOME” durante il percorso di studio che ha portato al “TITOLO DI STUDIO” ha mai avuto un'esperienza formativa su un luogo di lavoro (impresa, azienda, ente) che facesse parte del programma di istruzione. Ad esempio, uno stage, un tirocinio formativo o curriculare, alternanza scuola-lavoro? (Includa anche esperienze non retribuite)

RICODIFICATO IN HATWORK_D

QH16 Quanto è durata complessivamente quest'esperienza? Se ne ha avute più di una per conseguire questo titolo di studio, consideri la lunghezza complessiva.

RICODIFICATO IN HATWORK_D

QH17 "NOME" era pagata/o per questo lavoro?

RICODIFICATO IN HATWORK_D

QH17bis "NOME" pensa che per svolgere adeguatamente il lavoro attuale:

RISERVATO ISTAT

QH18 Nelle 4 settimane "DAL... AL..." "NOME" era iscritta/o a scuola, all'università o ad un corso accademico (Conservatorio di musica, Accademia di belle arti, ecc)? Includa anche l'iscrizione ai corsi di istruzione e formazione professionale IeFPe i corsi IFTS, ITS.

RICODIFICATO NELLA VARIABILE EDUCFED4

QH19 "NOME" si iscriverà al termine delle vacanze?

RICODIFICATO NELLA VARIABILE EDUCFED4

QH20 Sempre nelle stesse 4 settimane ha partecipato ad un Corso di formazione professionale regionale che rilascia un attestato di qualifica professionale (diverso da IFP, IFTS, ITS)?

RICODIFICATO NELLE VARIABILI EDUCFED4 E EDUCNFE4

QH21 Ha una durata di almeno 600 ore (almeno 6 mesi)?

RICODIFICATO NELLE VARIABILI EDUCFED4 E EDUCNFE4

QH22 Per frequentare questo corso è richiesto il diploma/qualifica di scuola secondaria di II grado o l'attestato/diploma IFP?

RICODIFICATO NELLE VARIABILI EDUCFED4 E EDUCNFE4

QH23 Considerando, invece, i 12 mesi dal "[ULTIMO GIORNO DELLA SETTIMANA DI RIFERIMENTO]-365gg" al "ULTIMO GIORNO DELLA SETTIMANA DI RIFERIMENTO" "NOME" era iscritta/o a scuola, all'università o ad un corso accademico? Consideri anche i corsi di istruzione e formazione professionale IeFP, i corsi IFTS, ITS, i corsi di formazione professionale regionale della durata di almeno 600 ore (almeno 6 mesi) e che rilasciano una qualifica professionale.

RICODIFICATO NELLE VARIABILI EDUCFED12

QH24 A quale corso era iscritta/o?

Se QH18=1, cioè era iscritto/aa scuola o all'università nelle ultime 4 settimane

A quale corso ha intenzione di iscriversi?

Se QH19=1, cioè si iscriverà al termine delle vacanze

A quale corso era iscritta/o?

Se QH23=1, cioè era iscritto/a a scuola o all'università negli ultimi 12 mesi

RICODIFICATO NELLA VARIABILE COISTR

QH25 Si tratta di:

RISERVATO ISTAT

QH26 A quale di questi corsi fa riferimento?

RISERVATO ISTAT

QH27. Per frequentare questo corso è richiesto il diploma di scuola secondaria di II grado o di qualifica professionale (compresi gli IeFP)?

RICODIFICATO NELLE VARIABILI EDUCFE12 E EDUCNFE12

QH28 Nelle 4 settimane “DAL... AL...” ha partecipato a qualcuna di queste altre attività formative?
RICODIFICATA NELLA VARIABILE EDUCNFE4

QH29 Considerando, invece, i 12 mesi dal “[ULTIMO GIORNO DELLA SETTIMANA DI RIFERIMENTO]-365gg” al “ULTIMO GIORNO DELLA SETTIMANA DI RIFERIMENTO” ?
RICODIFICATA NELLA VARIABILE EDUCNFE12

QH30 Le ore di corso rientravano almeno in parte nell’orario di lavoro o ha comunque ricevuto una remunerazione o dei riposi compensativi?

- Sì 1 | _ |
- No 2 | _ |
- Non sa

QH31 Le spese di questo corso sono state pagate almeno in parte dal datore di lavoro?

- Sì 1 | _ |
- No 2 | _ |
- Non sa

QH32 Nelle 4 settimane dal al “NOME” ha svolto uno stage o un tirocinio non retribuito?

- Sì, ancora in corso 1 | _ |
- Sì, terminato 2 | _ |
- No 3 | _ | passare a Sezione HOC
- Non sa 997 | _ | passare a Sezione HOC

QH33 Complessivamente, quanti mesi “DURA” questo stage o tirocinio?

- Numero di mesi | _ | _ | _ |
- Meno di un mese | 0 | 0 | 0 |
- Non sa | 9 | 9 | 7 |

SEZIONE I

Condizione autopercipita attuale e un anno prima e residenza

Per le persone di 15 anni o più

QI01 A “MESE INDAGINE” del “ANNO PRECEDENTE INDAGINE” “NOME” si considerava occupata/o, disoccupata/o, ritirata/o dal lavoro, studentessa/o, casalinga/o o altro?

- | | |
|---|--------------------------|
| • Occupata/o | 1 _ |
| • Disoccupata/o | 2 _ (passare a QI08) |
| • Ritirata/o dal lavoro | 3 _ (passare a QI08) |
| • Inabile al lavoro, per problemi di salute di lunga durata | 4 _ (passare a QI08) |
| • Studentessa/e | 5 _ (passare a QI08) |
| • Casalinga/o | 6 _ (passare a QI08) |
| • In altra condizione | 7 _ (passare a QI08) |

QI02 “NOME” svolgeva:

RICODIFICATA anche NELLA VARIABILE DIPINP

- | | |
|---|--------------------------|
| • Un lavoro alle dipendenze | 1 _ (passare a QI06) |
| Un lavoro di: | |
| • Collaborazione coordinata e continuativa (con o senza progetto) | 2 _ (passare a QI06) |
| • Prestazione d'opera occasionale | 3 _ (passare a QI06) |
| Un lavoro autonomo come: | |
| • Imprenditrice/ore | 4 _ |
| • Libera/o professionista | 5 _ |
| • Lavoratrice/ore in proprio | 6 _ |
| • Coadiuvante nell'azienda di un familiare (non retribuita/o) | 7 _ (passare a QI06) |

QI03 “NOME” aveva dei dipendenti? Non consideri i familiari o le altre persone che la aiutano senza essere pagati

- | | |
|------|--------------------------|
| • Sì | 1 _ (passare a QI06) |
| • No | 2 _ (passare a QI06) |

QI06 Negli ultimi 12 mesi il suo rapporto di lavoro ha avuto variazioni? (datore di lavoro/committente, mansioni, regime orario, tipo di contratto, etc)?

Se Q_{A03}=1 cioè NON è una intervista proxy

Negli ultimi 12 mesi il rapporto di lavoro di “NOME” ha avuto variazioni? (datore di lavoro/committente, mansioni, orario di lavoro, tipo di contratto, etc)?

Se Q_{A03}<>1 cioè è una intervista proxy

RISERVATO ISTAT

QI07 Cosa è cambiato nel suo lavoro?

RISERVATO ISTAT

QI08 Suo padre è nato in Italia o all'estero?

Se Q_{A03}=1, cioè risponde l'interessato

Il padre di “NOME” è nato in Italia o all'estero?

Se Q_{A03}<>1, cioè intervista proxy

RICODIFICATO NELLA VARIABILE NASPAD

QI09 In quale Stato estero?
RICODIFICATO NELLA VARIABILE NASPAD

QI10 Sua madre è nata in Italia o all'estero?
Se Q.A03=1, cioè risponde l'interessato
La madre di "NOME" è nata in Italia o all'estero?
Se Q.A03<>1, cioè intervista proxy
RICODIFICATO NELLA VARIABILE NASMAD

QI11 In quale Stato estero?
RICODIFICATO NELLA VARIABILE NASMAD

QI12 Potrebbe dirmi il titolo di studio di suo padre?

Se Q.A03=1, cioè risponde l'interessato

Qual è il titolo di studio del padre di "NOME"?

Se Q.A03<>1, cioè intervista proxy

- Licenza elementare (compreso nessun titolo) 1|_|
- Licenza media 2|_|
- Diploma 3|_|
- Laurea e oltre 4|_|
- Non sa 997|_|

QI13 Potrebbe dirmi il titolo di studio di sua madre?

Se Q.A03=1, cioè risponde l'interessato

Qual è il titolo di studio della madre di "NOME"?

Se Q.A03<>1, cioè intervista proxy

- Licenza elementare (compreso nessun titolo) 1|_|
- Licenza media 2|_|
- Diploma 3|_|
- Laurea e oltre 4|_|
- Non sa 997|_|

QI14 Come va in generale la sua salute?
RISERVATO ISTAT

QI15 [NOME] ha delle limitazioni nelle attività che le persone abitualmente svolgono, a causa di problemi di salute?
RISERVATO ISTAT

QI16 Queste limitazioni durano da almeno 6 mesi?
RISERVATO ISTAT

QI17. Data di fine dell'intervista individuale
RISERVATO ISTAT

QI18. Orario di fine dell'intervista individuale
RISERVATO ISTAT

VARIABILI RICOSTRUITE

ANNO **Anno di riferimento**
 ▪ Anno 0000

TRIM **Trimestre di riferimento**
 ▪ Primo trimestre 1
 ▪ Secondo trimestre 2
 ▪ Terzo trimestre 3
 ▪ Quarto trimestre 4

ANNOES **Anno di estrazione della famiglia campione**
RISERVATO ISTAT

RIP5 **Ripartizione geografica in 5 classi**
 ▪ Nord ovest 1
 ▪ Nord est 2
 ▪ Centro 3
 ▪ Sud 4
 ▪ Isole 5

RIP3 **Ripartizione geografica in 3 classi**
 ▪ Nord 1
 ▪ Centro 2
 ▪ Mezzogiorno 3

REG **Regione di residenza**
Vedere Allegato Regioni

REGNAS **Regione di nascita**
Vedere Allegato Regioni

PROVCM **Provincia di residenza**
Vedere Allegato PROVINCE/CITTA' METROPOLITANE

CODCOM **Comune di residenza**
RISERVATO ISTAT

GRACOM **codice grandi comuni**

CODQUA **Codice quartina di appartenenza della famiglia**
RISERVATO ISTAT

CODFAM **Codice famiglia**
RISERVATO ISTAT

INDIV **Codice identificativo dell'individuo all'interno della famiglia**
RISERVATO ISTAT

WAVQUA **Wave di quartina o Gruppo di rotazione ***
 ▪ Prima intervista 1
 ▪ Seconda intervista 2
 ▪ Terza intervista 3
 ▪ Quarta intervista 4

** Per un uso corretto di questa variabile vedere lo schema di rotazione sul volume ISTAT (2006) - Metodi e norme, n. 32 - "La rilevazione sulle forze di lavoro: contenuti, metodologie, organizzazione" all'indirizzo http://www.istat.it/dati/catalogo/20060830_00/*

NASSES **Stato estero di nascita**
Vedere Allegato Stati Esteri

CITTAD	Cittadinanza	
	▪ Cittadino Italiano	1
	▪ Cittadino straniero UE (27 paesi)	2
	▪ Cittadino straniero non UE	3
CITSES	Cittadinanza straniera <i>Vedere Allegato Stati Esteri</i>	
REPSSES	Residenza precedente all'estero <i>Vedere Allegato Stati Esteri</i>	
ETAM	Età in anni compiuti (con ricodifiche per MFR)	
	▪ 0-2	00
	▪ 3-5	03
	▪ 6-10	06
	▪ 11-14	11
	▪ 15	15
	▪ 16	16
	▪ -----	-----
	▪ -----	-----
	▪ 73	73
	▪ 74	74
	▪ 75 e +	75
CLETAD	Classi di età decennali	
	▪ 0-14	1
	▪ 15-24	2
	▪ 25-34	3
	▪ 35-44	4
	▪ 45-54	5
	▪ 55-64	6
	▪ 65-74	7
	▪ 75-89	8
	▪ 90 e +	9
CLETAQ	Classi di età quinquennali	
	▪ 0-14	01
	▪ 15-19	02
	▪ 20-24	03
	▪ 25-29	04
	▪ 30-34	05
	▪ 35-39	06
	▪ 40-44	07
	▪ 45-49	08
	▪ 50-54	09
	▪ 55-59	10
	▪ 60-64	11
	▪ 65-69	12
	▪ 70-74	13
	▪ 75-79	14
	▪ 80-84	15
	▪ 85-89	16
	▪ 90 e +	17

Condizione Professionale

COND3	Condizione professionale a 3 modalità	
	▪ Occupati	1
	▪ Persone in cerca	2
	▪ Inattivi	3
COND10	Condizione professionale a 10 modalità	
	▪ Occupati	01
	▪ Persone in cerca, con precedenti esperienze, ex-occupati	02
	▪ Persone in cerca, con precedenti esperienze, ex-inattivi	03
	▪ Persone in cerca, senza precedenti esperienze	04
	▪ Inattivi in età lavorativa, cercano non attivamente ma disponibili	05
	▪ Inattivi in età lavorativa, cercano ma non disponibili	06
	▪ Inattivi in età lavorativa, non cercano ma disponibili	07
	▪ Inattivi in età lavorativa, non cercano e non disponibili (anche militari di leva e inabili al lavoro)	08
	▪ Inattivi in età non lavorativa, meno di 15 anni	09
	▪ Inattivi in età non lavorativa, più di 64 anni	10

Attività Principale

DIPIND	Dipendenti - Indipendenti attività principale	
	▪ Dipendente	1
	▪ Indipendente	2
DIPAUT	Posizione nella professione attività principale	
	▪ Dipendente	1
	▪ Collaboratore	2
	▪ Autonomo	3
POSPRO	Posizione nella professione dettagliata	
	▪ Dirigente	01
	▪ Quadro	02
	▪ Impiegato	03
	▪ Operaio	04
	▪ Imprenditore	07
	▪ Libero professionista	08
	▪ Lavoratore in proprio	09
	▪ Coadiuvante nell'azienda di un familiare	11
	▪ Collaborazione coordinata e continuativa	12
	▪ Prestazione d'opera occasionale	13
ASSOCC	Assente dal lavoro (classificato come occupato: Si - No)	
	▪ Si	1
	▪ No	2
DETIND	Lavoro a tempo determinato o indeterminato (per i dipendenti)	
	▪ Tempo determinato	1
	▪ Tempo indeterminato	2
PIEPAR	Lavoro a tempo pieno/parziale	
	▪ Tempo pieno	1
	▪ Tempo parziale	2
DURATT	Durata del lavoro attuale (in mesi) (periodo che intercorre tra l'inizio dell'attuale lavoro e la settimana di riferimento)	
	▪ n.d.	999

INIATT	Inizio del lavoro attuale	
	▪ Nelle ultime 13 settimane	001
	▪ Oltre 13 settimane	002
	▪ Non sa	997
ORELAV	Ore complessivamente lavorate	000,0
	▪ n.d.	999
PROF1	Professione attività principale 1 digit <i>Vedere Allegato Professioni a 1 digit</i>	
PROF3	Professione attività principale 3 digit <i>Vedere Allegato Professioni a 3 digit</i>	000
PROFM	Professione attività principale 4 digit <i>Vedere Allegato Professioni a 4 digit</i>	
ATE2D	Attività economica principale 2 digit <i>Vedere Allegato ATECO a 2 digit</i>	
CAT12	Ateco 12 classi <i>Vedere Allegato ATECO a 12 classi</i>	
CAT5	Ateco 5 classi <i>Vedere Allegato ATECO a 5 classi</i>	
CAT3	Ateco 3 classi <i>Vedere Allegato ATECO a 3 classi</i>	
REGSPE	Codice regione dove lavora più spesso <i>Vedere Allegato Regioni</i>	
PROSPE	Codice provincia dove lavora più spesso <i>Vedere Allegato Province/Città metropolitane</i>	
LAVSPE	Luogo di lavoro abituale	
	▪ Nel comune di residenza	1
	▪ Altro comune della stessa provincia	2
	▪ Altra provincia nella stessa regione	3
	▪ Altra regione	4
	▪ All'estero	5
LLASES	Luogo di lavoro abituale all'estero (codifica stato estero) <i>Vedere Allegato Stati Esteri</i>	
SUSDIS	Sussidio di disoccupazione	
	▪ Sì	1
	▪ No	2
	▪ Non sa	997
	▪ Non risponde	998

Attività Secondaria

DIPINS	Dipendenti - Indipendenti attività secondaria	
	▪ Dipendente	1
	▪ Indipendente	2
DIPAUS	Posizione nella professione attività secondaria	
	▪ Dipendente	1
	▪ Collaboratore	2
	▪ Autonomo	3
PROF1S	Professione secondaria 1 digit <i>Vedere Allegato Professioni a 1 digit</i>	
PROF3S	Professione secondaria 3 digit <i>Vedere Allegato Professioni a 3 digit</i>	
ATE2DS	Attività economica secondaria 2 digit <i>Vedere Allegato ATECO a 2 digit</i>	
PROFSM	Professione attività secondaria 4 digit <i>Vedere Allegato Professioni a 4 digit</i>	
CAT12S	Ateco 12 classi per il secondo lavoro <i>Vedere Allegato ATECO a 12 classi</i>	
CAT5S	Ateco 5 classi per il secondo lavoro <i>Vedere Allegato ATECO a 5 classi</i>	
CAT3S	Ateco 3 classi per il secondo lavoro <i>Vedere Allegato ATECO a 3 classi</i>	

Precedente esperienza di lavoro (per i non occupati)

ESPLAV	Ha precedenti esperienze	
	▪ Ha precedenti esperienze lavorative	1
	▪ Non ha precedenti esperienze lavorative	2
DURNOC	Durata della non occupazione (in mesi) (periodo che intercorre tra la conclusione della precedente esperienza lavorativa e la settimana di riferimento)	
	▪ n.d.	999
DURRIC	Durata della ricerca (in mesi)	
	▪ n.d.	999
DURAD	Durata della disoccupazione (in mesi) (minimo tra la durata della non occupazione e la durata della ricerca)	
	▪ n.d.	999
DIPINE	Dipendenti - Indipendenti precedente esperienza di lavoro	
	▪ Dipendente	1
	▪ Indipendente	2
DIPAUE	Posizione nella professione precedente esperienza di lavoro	
	▪ Dipendente	1
	▪ Collaboratore	2
	▪ Autonomo	3

PROF1E	Professione precedente esperienza di lavoro 1 digit <i>Vedere Allegato Professioni a 1 digit</i>
PROF3E	Professione precedente esperienza di lavoro 3 digit <i>Vedere Allegato Professioni a 3 digit</i>
PROFEM	Professione precedente esperienza di lavoro 4 digit <i>Vedere Allegato Professioni a 4 digit</i>
ATE2DE	Attività economica precedente esperienza di lavoro 2 digit <i>Vedere Allegato ATECO a 2 digit</i>
CAT12E	Ateco 12 classi per la precedente esperienza di lavoro <i>Vedere Allegato ATECO a 12 classi</i>
CAT5E	Ateco 5 classi per la precedente esperienza di lavoro <i>Vedere Allegato ATECO a 5 classi</i>
CAT3E	Ateco 3 classi per la precedente esperienza di lavoro <i>Vedere Allegato ATECO a 3 classi</i>

Condizione professionale e residenza anno precedente

DIPINP	Dipendenti - Indipendenti anno precedente	
	▪ Dipendente	1
	▪ Indipendente	2
DIPAUP	Posizione nella professione anno precedente	
	▪ Dipendente	1
	▪ Collaboratore	2
	▪ Autonomo	3

Coefficiente di riporto all'universo

COEF_CCP	Coefficiente di riporto all'universo	00000,0
-----------------	---	---------

Variabili familiari

STACIM	Stato civile	
	▪ Celibe/ nubile	1
	▪ Coniugato/a coabitante e non coabitante col coniuge	2
	▪ Separato/a di fatto/ Separato/a legalmente/ Divorziato/a	3
	▪ Vedovo/a	6
AMATRIM	Anno di matrimonio	
	▪ Anno	0000
	▪ Non sa	0997
	▪ Non risponde	0998
RELPARM	Relazione di parentela	
	▪ Persona di riferimento (PR)	01
	▪ Coniuge di PR	02
	▪ Convivente di PR	03
	▪ Genitore (coniuge del genitore, convivente del genitore) di PR	04
	▪ Suocera/o di PR (genitore o genitore acquisito del partner di PR)	05
	▪ Figlia/o di PR e del partner di PR	06
	▪ Figlia/o del solo PR o del solo partner di PR	07
	▪ Coniuge della figlia/del figlio di PR (o del coniuge o convivente di PR) (nuora/genero)	08
	▪ Convivente della figlia/del figlio di PR (o del coniuge o convivente di PR)	09
	▪ Nipote (= figlia/o della figlia/o) di PR (o del coniuge o convivente di "PR")	10
	▪ Nipote (= figlia/o della sorella/fratello) di "PR" (o del coniuge o convivente di PR)	11
	▪ Sorella/fratello di PR	12
	▪ Sorella/fratello del coniuge o convivente di PR (cognata/o)	13
	▪ Coniuge della sorella/del fratello di PR (o del coniuge o convivente di PR) (cognata/o)	14
	▪ Convivente del fratello/sorella di PR (o del coniuge o convivente di PR)	15
	▪ Altro parente di PR (o del coniuge o convivente di PR)	16
	▪ Altra persona coabitante non legata da vincoli di parentela	17
MFRFAM	Codice famiglia per MFR (ricodificato con metodo casuale)	
MFRIND Codice identificativo dell'individuo all'interno della famiglia per MFR (ricodificato con metodo casuale)		
NN2M	Numero nucleo 2	
	▪ Codice identificativo del nucleo familiare	0
RPN2M	Relazione di parentela nel nucleo 2	
	▪ Persona isolata	0
	▪ Capo nucleo	1
	▪ Coniuge o convivente del capo nucleo	2
	▪ Figlio	3
TFM	Tipologia familiare	
	▪ Persona sola	01
	▪ Genitore con figli non celibi o nubili	02
	▪ Insieme di parenti	03
	▪ Insieme di parenti più altri	04
	▪ Insieme di persone non parenti	05
	▪ Coppia coniugata senza figli e senza persone isolate	06
	▪ Coppia non coniugata senza figli e senza persone isolate	07
	▪ Coppia coniugata con figli e senza persone isolate	08
	▪ Coppia non coniugata con figli e senza persone isolate	09
	▪ Monogenitore maschio celibe senza persone isolate	10
	▪ Monogenitore maschio separato di fatto/coniugato non coabitante s senza persone isolate	11
	▪ Monogenitore maschio separato legalmente o divorziato senza persone isolate	12
	▪ Monogenitore maschio vedovo senza persone isolate	14

▪ Monogenitore femmina nubile senza persone isolate	15
▪ Monogenitore femmina separata di fatto/coniugata non coabitante senza persone isolate	16
▪ Monogenitore femmina separata legalmente o divorziata senza persone isolate	17
▪ Monogenitore femmina vedova senza persone isolate	19
▪ Coppia coniugata senza figli e con persone isolate	20
▪ Coppia non coniugata senza figli e con persone isolate	21
▪ Coppia coniugata con figli e con persone isolate	22
▪ Coppia non coniugata con figli e con persone isolate	23
▪ Monogenitore maschio celibe con persone isolate	24
▪ Monogenitore maschio separato di fatto/coniugato non coabitante con persone isolate	25
▪ Monogenitore maschio separato legalmente /divorziato con persone isolate	26
▪ Monogenitore maschio vedovo con persone isolate	28
▪ Monogenitore femmina nubile sola con figli e persone isolate	29
▪ Monogenitore femmina separata di fatto/coniugata non coabitante con persone isolate	30
▪ Monogenitore femmina separata legalmente/divorziata con persone isolate	31
▪ Monogenitore femmina vedova con persone isolate	33
▪ Binucleare con due generazioni e senza altre persone	34
▪ Binucleare di tipo fraterno senza altre persone	35
▪ Binucleare di altro tipo senza altre persone	36
▪ Binucleare con due generazioni e altre persone	37
▪ Binucleare di tipo fraterno con altre persone	38
▪ Binucleare di altro tipo con altre persone	39
▪ Tre o più nuclei senza altre persone	40
▪ Tre o più nuclei con altre persone	41

TN2M

Tipo nucleo 2

▪ Persona isolata	0
▪ Coppia con figli	1
▪ Coppia senza figli	2
▪ Monogenitore maschio	3
▪ Monogenitore femmina	4

NASPAD

Luogo di nascita del padre

▪ Nato in Italia	1
▪ Nato in un paese UE	2
▪ Nato in un paese NON UE	3
▪ Non sa	4

NASMAD

Luogo di nascita della madre

▪ Nata in Italia	1
▪ Nata in un paese UE	2
▪ Nata in un paese NON UE	3
▪ Non sa	4

Variabili Istruzione

EDULEV Titolo di studio a 6 modalità (conseguito in Italia / all'Estero)

▪ Nessun titolo	1
▪ Licenza elementare-Attestato di valutazione finale / Istruzione primaria	2
▪ Licenza media-Diploma di istruzione secondaria di I grado / Istruzione secondaria inferiore	3
▪ Diploma di qualifica professionale di scuola secondaria superiore (di II grado) di 2-3 anni che non permette l'iscrizione all'Università – Attestato di qualifica professionale triennale IeFP o Diploma professionale IeFP (quarto anno) / Istruzione secondaria superiore senza accesso all'università	4
▪ Diploma di maturità - Diploma di istruzione secondaria superiore (di II grado) di 4-5 anni che permette l'iscrizione all'Università - Certificato di specializzazione tecnica superiore IFTS / Istruzione secondaria superiore con accesso all'università e Istruzione post-secondaria non terziaria	5
▪ ITS, Diploma universitario di due-tre anni (vecchio ordinamento), Laurea triennale, Laurea biennale specialistica-magistrale, Laurea a ciclo unico 4-6 anni, Diploma AFAM (I livello, II livello, vecchio ordinamento), Dottorato, Diploma accademico di formazione alla ricerca AFAM / Tertiary education (Short-cycle, Bachelor, Master, PHD)	6

TISTUD Titolo di studio a 8 modalità (conseguito in Italia / all'Estero)

▪ Nessun titolo	1
▪ Licenza elementare-Attestato di valutazione finale / Istruzione primaria	2
▪ Licenza media-Diploma di istruzione secondaria di I grado / Istruzione secondaria inferiore	3
▪ Diploma di qualifica professionale di scuola secondaria superiore (di II grado) di 2-3 anni che non permette l'iscrizione all'Università – Attestato di qualifica professionale triennale IeFP o Diploma professionale IeFP (quarto anno) / Istruzione secondaria superiore senza accesso all'università	4
▪ Diploma di maturità - Diploma di istruzione secondaria superiore (di II grado) di 4-5 anni che permette l'iscrizione all'Università - Certificato di specializzazione tecnica superiore IFTS / Istruzione secondaria superiore con accesso all'università e Istruzione post-secondaria non terziaria	5
▪ ITS, Diploma universitario di due-tre anni (vecchio ordinamento), Laurea triennale, Diploma AFAM di I livello, / Tertiary education (Short-cycle and Bachelor)	6
▪ Laurea biennale specialistica-magistrale, Laurea a ciclo unico 4-6 anni, Diploma AFAM di II livello (e del vecchio ordinamento) / Tertiary education (Master)	7
▪ Dottorato, Diploma accademico di formazione alla ricerca AFAM / Phd	8

COISTR Corso di istruzione al quale si è iscritti nelle 4 settimane precedenti

▪ Scuola primaria (Scuola elementare)	001
▪ Scuola secondaria di I grado (Scuola media)	002
▪ Percorso triennale o IV anno di istruzione e formazione professionale IeFP - Scuola secondaria di II grado di 5 anni - Percorso di istruzione e formazione tecnica superiore IFTS	003
▪ Corso di tecnico superiore ITS - Corso di Laurea di I livello (triennale) - Corso accademico di Alta Formazione Artistica, Musicale e Coreutica (AFAM) di I livello(triennale)	004
▪ Corso di Laurea specialistica/magistrale (biennale o ciclo unico) - Corso accademico di Alta Formazione Artistica, Musicale e Coreutica (AFAM) di II livello (biennale o a ciclo unico)	005
▪ Corso di specializzazione post-laurea o post-Diploma accademico AFAM (compresi master di 1° e 2° livello) - Corso di Dottorato di ricerca - Corso di Diploma accademico di formazione alla ricerca AFAM	006
▪ Altro/Non sa	997

HATLEV_D Livello di istruzione secondo la Classificazione internazionale ISCED2011 (7 modalità)

ISCED 0	1
ISCED 1	2
ISCED 2	3
ISCED 3(without direct access to tertiary education)	4
ISCED 3(with direct access to tertiary education) and ISCED 4	5
ISCED 5,6	6
ISCED 7,8	7

HATLEV3MOD Livello di istruzione secondo la Classificazione internazionale ISCED2011

- | | |
|--|---|
| ▪ Al più secondario inferiore (ISCED 0,1,2) | 1 |
| ▪ Secondario superiore o post-secondario non terziario (ISCED 3,4) | 2 |
| ▪ Terziario (ISCED 5,6,7,8) | 3 |

HATFIELD_D Area disciplinare del titolo di studio

- | | |
|--|-----|
| ▪ Programmi generici | 001 |
| ▪ Insegnamento | 002 |
| ▪ Arte e design | 003 |
| ▪ Letterario-Umanistico-Linguistico | 004 |
| ▪ Scienze sociali e comunicazione | 005 |
| ▪ Economico | 006 |
| ▪ Giuridico | 007 |
| ▪ Scientifico | 008 |
| ▪ Informatica e Tecnologie ICT | 009 |
| ▪ Ingegneria industriale e dell'informazione | 010 |
| ▪ Architettura e Ingegneria civile | 011 |
| ▪ Agrario-Forestale e Veterinario | 012 |
| ▪ Medico-Sanitario e Farmaceutico | 013 |
| ▪ Servizi | 014 |
| ▪ Non sa | 997 |

HATWORK_D Esperienza formativa su un luogo di lavoro parte del programma di istruzione

- | | |
|---|-----|
| ▪ Durata 1-6 mesi, pagata | 001 |
| ▪ Durata 1-6 mesi, non pagata | 002 |
| ▪ Durata 7 mesi o più, pagata | 003 |
| ▪ Durata 7 mesi o più, non pagata | 004 |
| ▪ No esperienze o durata minore di 1 mese | 005 |
| ▪ Non sa | 997 |

EDUCFED4 Partecipazione all'istruzione formale (corsi scolastici, universitari, accademici, ecc.) nelle 4 settimane precedenti

- | | |
|-------------------|---|
| ▪ Sì | 1 |
| ▪ No | 2 |
| ▪ Non sa | |
| ▪ Non applicabile | 9 |

EDUCNFE4 Partecipazione ad attività formative non-formali (altri corsi e attività formative) nelle 4 settimane precedenti

- | | |
|--|---|
| ▪ Sì, ALMENO un corso di formazione/workshop/seminari/conferenze PER INTERESSE PROFESSIONALE | 1 |
| ▪ Sì, SOLO corsi/lezioni private PER INTERESSE PERSONALE | 2 |
| ▪ No | 3 |
| ▪ Non sa | |
| ▪ Non applicabile | 9 |

EDUCFED12 Partecipazione all'istruzione formale (corsi scolastici, universitari, accademici, ecc.) nei 12 mesi precedenti

- | | |
|-------------------|---|
| ▪ Sì | 1 |
| ▪ No | 2 |
| ▪ Non applicabile | 9 |
| ▪ Non sa | |

EDUCNFE12	Partecipazione ad attività formative non-formali (altri corsi e attività formative) nei 12 mesi precedenti	
	<ul style="list-style-type: none"> ▪ Sì, ALMENO un corso di formazione/workshop/seminari/conferenze PER INTERESSE PROFESSIONALE 	1
	<ul style="list-style-type: none"> ▪ Sì, SOLO corsi/lezioni private PER INTERESSE PERSONALE 	2
	<ul style="list-style-type: none"> ▪ No 	3
	<ul style="list-style-type: none"> ▪ Non applicabile 	9
	<ul style="list-style-type: none"> ▪ Non sa 	
ISCO3D	Occupation <i>Codifica a 3 digit in base all'allegato Classificazione delle professioni ISCO88-COM</i>	
NEET	15 - 29enni non occupati né inseriti in un percorso di istruzione o di formazione	
	<ul style="list-style-type: none"> ▪ Sì 	1
	<ul style="list-style-type: none"> ▪ No 	
NEET_d	Popolazione di riferimento per la definizione della variabile NEET	
	<ul style="list-style-type: none"> ▪ Sì 	1
INCGROSSM	Retribuzione lorda media mensile MFR	
	<ul style="list-style-type: none"> ▪ Euro 00000400 –00006000 	

ALLEGATI

ALLEGATO: ATTIVITA' ECONOMICA A 3 CLASSI

Agricoltura	1
Industria	2
Terziario	3

ALLEGATO: ATTIVITA' ECONOMICA A 5 CLASSI

Agricoltura	1
Industria in senso stretto	2
Costruzioni	3
Commercio	4
Altre attività	5

ALLEGATO: ATTIVITA' ECONOMICA A 12 CLASSI

Agricoltura, silvicoltura e pesca	01
Industria in senso stretto	02
Costruzioni	03
Commercio	04
Alberghi e ristoranti	05
Trasporto e magazzinaggio	06
Servizi di informazione e comunicazione	07
Attività finanziarie e assicurative	08
Attività immobiliari, servizi alle imprese e altre attività professionali e imprenditoriali	09
Amministrazione pubblica e difesa assicurazione sociale obbligatoria	10
Istruzione, sanità ed altri servizi sociali	11
Altri servizi collettivi e personali	12

ALLEGATO: PROFESSIONE A 1 DIGIT (CP2021)

LEGISLATORI, IMPRENDITORI E ALTA DIRIGENZA	1
PROFESSIONI INTELLETTUALI, SCIENTIFICHE E DI ELEVATA SPECIALIZZAZIONE	2
PROFESSIONI TECNICHE	3
PROFESSIONI ESECUTIVE NEL LAVORO D'UFFICIO	4
PROFESSIONI QUALIFICATE NELLE ATTIVITA' COMMERCIALI E NEI SERVIZI	5
ARTIGIANI, OPERAI SPECIALIZZATI E AGRICOLTORI	6
CONDUTTORI DI IMPIANTI, OPERAI DI MACCHINARI FISSI E MOBILI E CONDUCENTI DI VEICOLI	7
PROFESSIONI NON QUALIFICATE	8
FORZE ARMATE	9

ALLEGATO: REGIONI

<i>Piemonte</i>	<i>01</i>	<i>Marche</i>	<i>11</i>
<i>Valle d'Aosta</i>	<i>02</i>	<i>Lazio</i>	<i>12</i>
<i>Lombardia</i>	<i>03</i>	<i>Abruzzo</i>	<i>13</i>
<i>Trentino Alto Adige</i>	<i>04</i>	<i>Molise</i>	<i>14</i>
<i>Veneto</i>	<i>05</i>	<i>Campania</i>	<i>15</i>
<i>Friuli Venezia Giulia</i>	<i>06</i>	<i>Puglia</i>	<i>16</i>
<i>Liguria</i>	<i>07</i>	<i>Basilicata</i>	<i>17</i>
<i>Emilia Romagna</i>	<i>08</i>	<i>Calabria</i>	<i>18</i>
<i>Toscana</i>	<i>09</i>	<i>Sicilia</i>	<i>19</i>
<i>Umbria</i>	<i>10</i>	<i>Sardegna</i>	<i>20</i>

ALLEGATO: PROVINCE/CITTA' METROPOLITANE

VERCELLI	002	ANCONA	042	AGRIGENTO	084
NOVARA	003	MACERATA	043	CALTANISSETTA	085
CUNEO	004	ASCOLI PICENO	044	ENNA	086
ASTI	005	MASSA - CARRARA	045	RAGUSA	088
ALESSANDRIA	006	LUCCA	046	SIRACUSA	089
AOSTA	007	PISTOIA	047	SASSARI	090
IMPERIA	008	LIVORNO	049	NUORO	091
SAVONA	009	PISA	050	PORDENONE	093
LA SPEZIA	011	AREZZO	051	ISERNIA	094
VARESE	012	SIENA	052	ORISTANO	095
COMO	013	GROSSETO	053	BIELLA	096
SONDRIO	014	PERUGIA	054	LECCO	097
BERGAMO	016	TERNI	055	LODI	098
BRESCIA	017	VITERBO	056	RIMINI	099
PAVIA	018	RIETI	057	PRATO	100
CREMONA	019	LATINA	059	CROTONE	101
MANTOVA	020	FROSINONE	060	VIBO VALENTIA	102
BOLZANO	021	CASERTA	061	VERBANO-CUSIO- OSSOLA	103
TRENTO	022	BENEVENTO	062	MONZA E DELLA BRIANZA	108
VERONA	023	AVELLINO	064	FERMO	109
VICENZA	024	SALERNO	065	BARLETTA-ANDRIA- TRANI	110
BELLUNO	025	L'AQUILA	066	SUD SARDEGNA	111
TREVISO	026	TERAMO	067	TORINO	201
PADOVA	028	PESCARA	068	GENOVA	210
ROVIGO	029	CHIETI	069	MILANO	215
UDINE	030	CAMPOBASSO	070	VENEZIA	227
GORIZIA	031	FOGGIA	071	BOLOGNA	237
TRIESTE	032	TARANTO	073	FIRENZE	248
PLACENZA	033	BRINDISI	074	ROMA	258
PARMA	034	LECCE	075	NAPOLI	263
REGGIO NELL'EMILIA	035	POTENZA	076	BARI	272
MODENA	036	MATERA	077	REGGIO DI CALABRIA	280
FERRARA	038	COSENZA	078	PALERMO	282
RAVENNA	039	CATANZARO	079	MESSINA	283
FORLI' - CESENA	040	TRAPANI	081	CATANIA	287
PESARO E URBINO	041			CAGLIARI	292