LE DIMENSIONI DELLA SALUTE IN SARDEGNA

Istat
Istituto Nazionale di Statistica

Misurare il benessere dei territori:
Il contributo del Bes delle province
Istat - Roma 14 marzo 2016
"Esperienze e proposte dai territori"

Una lettura integrata di indicatori territoriali per ciclo di vita

Focus sulla Sardegna tratto dai dati contenuti nell'e-book: ***Le dimensioni della salute in Italia***

http://www.istat.it/it/archivio/168191

Il ciclo di vita

Consente il monitoraggio dello **stato di salute** in una visione attuale e prospettica (transizione popolazione da classe a classe) e di valutare fenomeni quali la mortalità prematura

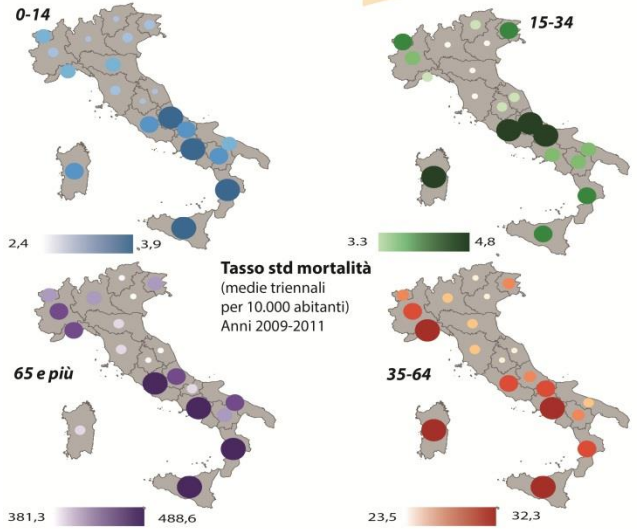

Tasso std mortalità
(medie triennali per 10.000 abitanti)
Anni 2009-2011

Autori
Andrea Arru, Istat andrea.arru@istat.it
Debora Tronu, Istat tronu@istat.it
Daniela Vacca, Istat vacca@istat.it

Ospedalizzazione per acuti

0-14 anni per Asl di residenza
(Tasso std per 1000 abitanti - medie triennali) Anni 2009-2011

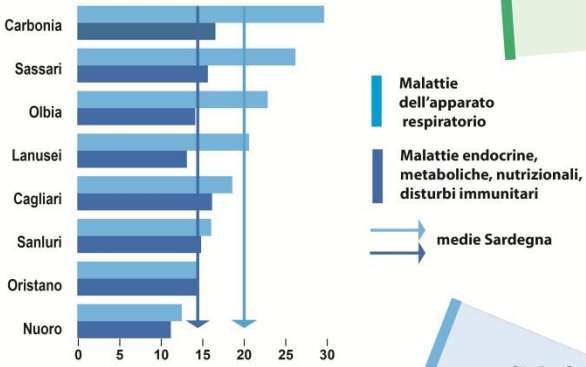

Analisi integrata

Analisi multidimensionale
Stato di salute della popolazione
Alcuni aspetti clinico-epidemiologici
Incidentalità stradale
Stili di vita e prevenzione

Analisi multifonte
È frutto di una rimodulazione dei dati disponibili tratti dalle fonti ufficiali in funzione del modello ciclo di vita per territorio di residenza

Mortalità per traumatismi

15-34 anni - Maschi
per Asl di residenza
(Tasso std per 10.000 abitanti medie triennali)
Anni 2009-2011

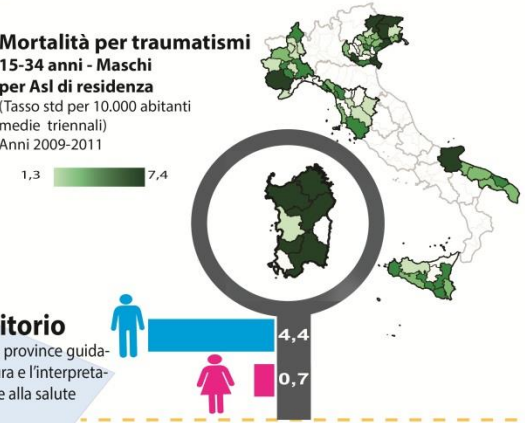

Centralità del territorio

Le **Asl** spesso coincidenti con le province guidano, insieme alle **regioni,** la lettura e l'interpretazione delle dimensioni collegate alla salute

Morbosità cronica

(Tassi per 100 abitanti di 65 anni e più)
Anno 2013- **Sardegna**

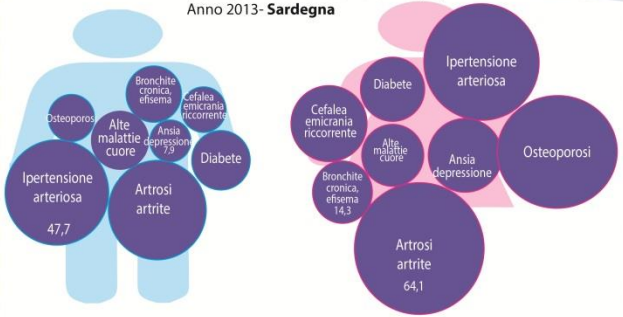

Mortalità per tumori
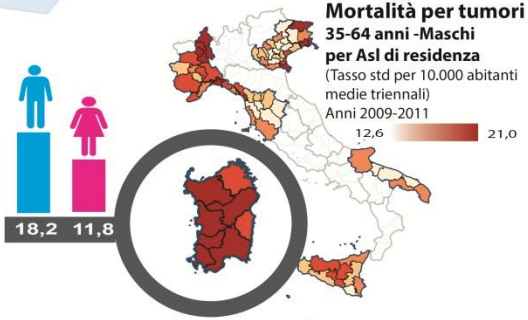
35-64 anni -Maschi
per Asl di residenza
(Tasso std per 10.000 abitanti medie triennali)
Anni 2009-2011