

Settore H - Trasporto e magazzinaggio

INDICATORI (a)	2017	2018	2019	2020	Totale servizi ultimo anno (b)
CARATTERISTICHE STRUTTURALI					
Numero di imprese	122.325	120.779	119.550	3.395.125
Numero di addetti	1.142.144	1.128.890	1.142.565	11.485.785
Valore aggiunto (in % del totale servizi del mercato)	13,9	13,4	13,6	100,0
Valore aggiunto delle grandi imprese (in % del totale del settore)	55,9	54,7	55,0	33,2
Numero di imprese nate	6.923	6.769	7.015	268.448
Numero di imprese cessate (c)	7.063	7.393	6.657	271.315
Rapporto di concentrazione (CR5) (%)	15,8	16,0	16,4
Integrazione verticale (valore aggiunto/fatturato) (%)	39,4	38,4	39,0	27,4
Intensità energetica del valore aggiunto (Tj/valore aggiunto in mln euro)	8,99	9,14	8,89	1,62
RISULTATI ECONOMICI					
Valore aggiunto per addetto (mgl euro) (A)	54,3	54,8	56,4	41,6
Costo del lavoro per dipendente (mgl euro) (B)	39,0	39,5	40,2	32,5
Competitività di costo (rapporto % tra A/B)	139,0	138,7	140,4	128,0
Redditività lorda (%) (d)	29,9	29,7	30,4	27,6
STRATEGIE					
Investimenti per addetto (mgl di euro)	10,8	7,4	8,6	5,1
Imprese innovatrici (imprese con almeno 10 addetti) (%) (e) (f)	46,2	50,7
Imprese che effettuano acquisti on-line (imprese con almeno 10 addetti) (%) (g) (h)	34,3	43,3
Imprese che effettuano vendite on-line (imprese con almeno 10 addetti) (%) (g)	7,9	6,9	5,7	21,4
Indice dei prezzi alla produzione sul mercato interno (2015=100)
Investimenti per la tutela ambientale (incidenza % sugli investimenti fissi lordi)
INTERNAZIONALIZZAZIONE					
Imprese esportatrici (in % delle imprese del settore)
Esportazioni su fatturato (%)
Intensità delle importazioni (importazioni di beni e servizi/consumi intermedi) (%) (c)	10,5	12,5	10,6	9,2
Esportazioni delle imprese del settore (variazioni annue) (%)
Esportazioni delle grandi imprese (in % del totale del settore)
Indice dei prezzi alla produzione sul mercato estero (2015=100)
Fatturato prodotto all'estero (in % del fatturato interno)	7,1	10,3	11,0	8,6
Valore aggiunto delle imprese a controllo estero (in % del totale del settore)	10,6	11,4	12,5	17,1

- (a) Per maggiori dettagli su fonti, definizioni e metodologie si rinvia ai database e alle note e avvertenze sulle informazioni settoriali.
 (b) Il valore relativo al totale servizi è al netto dei servizi finanziari e assicurativi.
 (c) Il dato dell'ultimo anno è stimato o provvisorio.
 (d) Rapporto tra margine operativo lordo (depurato della componente di remunerazione dei lavoratori indipendenti) e valore aggiunto.
 (e) Il dato si riferisce al triennio che si conclude nell'anno considerato.
 (f) Il valore relativo al totale servizi è al netto dei settori alloggio e ristorazione, immobiliari, noleggio e agenzie di viaggio, istruzione, sanità e assistenza sociale, attività artistiche, sportive, di intrattenimento e divertimento e altre attività di servizi.
 (g) Il valore relativo al totale servizi è al netto dei settori istruzione, sanità e assistenza sociale, attività artistiche, sportive, di intrattenimento e divertimento e altre attività di servizi.
 (h) Dal 2018 il dato relativo alle imprese che effettuano acquisti on-line non viene più rilevato.

Struttura occupazionale delle imprese - Anno 2019

	Settore	Servizi
VALORI ASSOLUTI		
Lavoratori indipendenti	121.389	3.691.304
Lavoratori dipendenti	1.021.176	7.794.482
Totale addetti	1.142.565	11.485.785
Lavoratori esterni	8.162	154.922
Lavoratori temporanei	19.428	125.499
VALORI PERCENTUALI (a)		
Lavoratori indipendenti	10,6	32,1
Lavoratori dipendenti	89,4	67,9
Totale addetti	100,0	100,0
Lavoratori esterni	0,7	1,3
Lavoratori temporanei	1,7	1,1

Fonte: Registro statistico dell'occupazione delle imprese - Asia occupazione
 (a) Percentuali calcolate sul totale degli addetti.

Indice del fatturato del trasporto marittimo, del trasporto aereo e dei servizi postali e attività di corriere - Anni 2008-2021 (dati destagionalizzati)

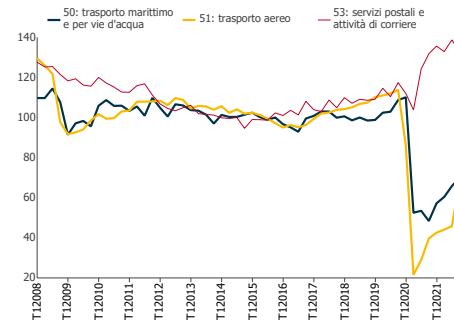

Clima di fiducia delle imprese dei servizi - Anni 2012-2022 (indici destagionalizzati)

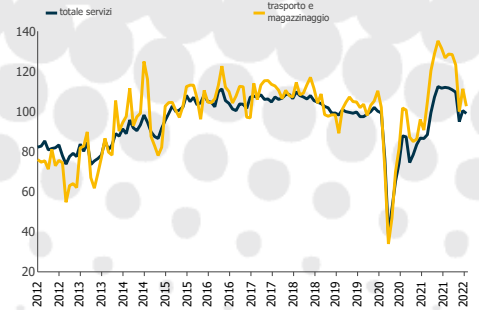

Indicatore di tensione creditizia - Anni 2017-2022 (a)

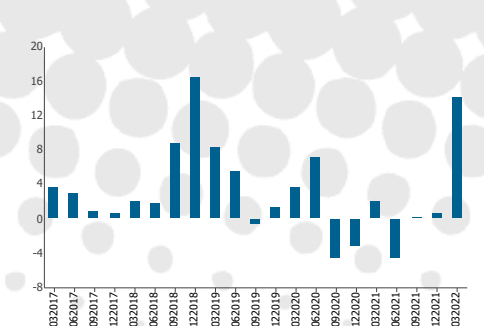

Grado di utilizzo degli impianti del settore - Anni 2017-2021 (in percentuale)

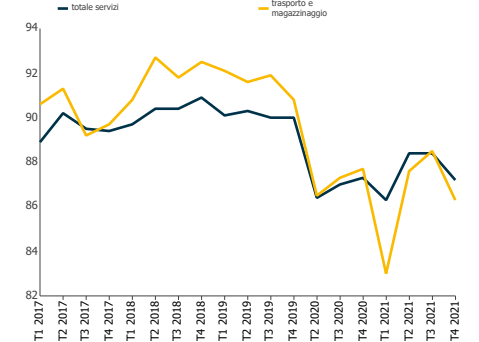

Merci trasportate - Anni 2013-2020 (tonnellate, variazioni percentuali annue)

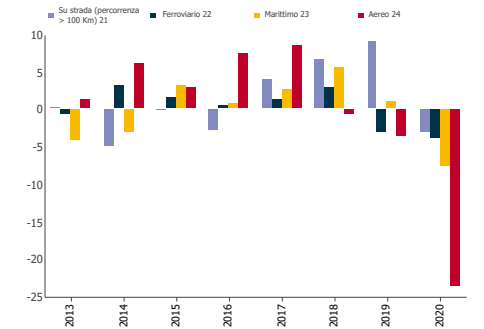

Passeggeri trasportati - Anni 2013-2020 (variazioni percentuali annue)

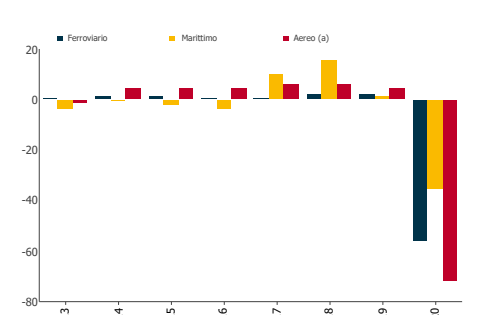

Tasso di natalità delle imprese - Anni 2015-2019 (a)

