

## Settore 16 - Industria del legno e dei prodotti in legno e sughero (esclusi i mobili); fabbricazione di articoli in paglia e materiali da intreccio

INDICATORI (a)	2017	2018	2019	2020	Totale manifattura ultimo anno
<b>CARATTERISTICHE STRUTTURALI</b>					
Numero di imprese	26.399	25.340	23.182	....	372.343
Numero di addetti	101.779	99.076	94.889	....	3.762.760
Valore aggiunto (% sul totale manifattura)	1,6	1,6	1,5	....	100,0
Valore aggiunto delle grandi imprese (in % del totale del settore)	*	....	11,0	....	39,8
Numero di imprese nate	900	820	799	....	17.553
Numero di imprese cessate (b)	1.450	1.386	1.256	....	20.560
Rapporto di concentrazione (CR5) (%)	8,1	8,3	8,1	....	....
Integrazione verticale (valore aggiunto/fatturato) (%)	27,9	28,4	29,0	....	25,1
Intensità energetica del valore aggiunto (Tj/valore aggiunto in mln euro)	4,71	4,50	5,78	....	6,14
<b>RISULTATI ECONOMICI</b>					
Valore aggiunto per addetto (mgl euro) (A)	36,7	38,6	40,1	....	65,7
Costo del lavoro per dipendente (mgl euro) (B)	32,8	33,6	34,5	....	45,3
Competitività di costo (rapporto % tra A/B)	111,8	115,0	116,3	....	144,9
Redditività lorda (%) (c)	16,3	18,4	19,4	....	34,0
<b>STRATEGIE</b>					
Investimenti per addetto (mgl di euro)	4,4	6,4	4,1	....	8,8
Imprese innovatrici (imprese con almeno 10 addetti) (%) (d)	....	56,1	....	....	66,5
Imprese che effettuano acquisti on-line (imprese con almeno 10 addetti) (%) (e) (f)	45,5	....	....	....	42,8
Imprese che effettuano vendite on-line (imprese con almeno 10 addetti) (%) (e)	12,3	9,7	10,9	....	12,1
Indice dei prezzi alla produzione sul mercato interno (2015=100)	100,8	103,2	104,0	103,9	101,9
Investimenti per la tutela ambientale (incidenza % sugli investimenti fissi lordi)	0,4	0,3	0,7	....	1,4
<b>INTERNAZIONALIZZAZIONE</b>					
Imprese esportatrici (in % delle imprese del settore)	11,6	11,2	11,1	....	22,8
Esportazioni su fatturato (%)	12,0	12,1	11,9	....	34,3
Intensità delle importazioni (Importazioni di beni e servizi / consumi intermedi) (%) (b)	30,3	30,5	30,6	....	34,1
Esportazioni delle imprese del settore (variazioni annue) (%)	4,4	1,1	-3,9	....	-5,6
Esportazioni delle grandi imprese (in % del totale del settore)	10,6	11,7	14,1	....	49,3
Indice dei prezzi alla produzione sul mercato estero (2015=100)	100,8	101,8	103,0	103,4	102,1
Fatturato prodotto all'estero (in % del fatturato interno) (e)	11,3	11,1	11,5	....	25,6
Valore aggiunto delle imprese a controllo estero (in % del totale del settore)	0,7	0,6	0,6	....	19,2
<b>Indice sintetico di competitività (a)</b>	60,1	61,3	63,3	....	100,0

- (a) Per maggiori dettagli su fonti, definizioni e metodologie si rinvia ai database e alle note e avvertenze sulle informazioni settoriali.  
 (b) Il dato dell'ultimo anno è stimato o provvisorio.  
 (c) Rapporto tra margine operativo lordo (depurato della componente di remunerazione dei lavoratori indipendenti) e valore aggiunto.  
 (d) Il dato si riferisce al triennio che si conclude nell'anno considerato.  
 (e) I dati si riferiscono all'insieme dei settori legno, carta e stampa.  
 (f) Dal 2018 il dato relativo alle imprese che effettuano acquisti on-line non viene più rilevato.

### Struttura occupazionale delle imprese - Anno 2019

	Settore	Manifattura
<b>VALORI ASSOLUTI</b>		
Lavoratori indipendenti	30.502	455.733
Lavoratori dipendenti	64.387	3.307.028
<b>Totale addetti</b>	<b>94.889</b>	<b>3.762.760</b>
Lavoratori esterni	608	32.044
Lavoratori temporanei	1.612	160.508
<b>VALORI PERCENTUALI (a)</b>		
Lavoratori indipendenti	32,1	12,1
Lavoratori dipendenti	67,9	87,9
<b>Totale addetti</b>	<b>100,0</b>	<b>100,0</b>
Lavoratori esterni	0,6	0,9
Lavoratori temporanei	1,7	4,3

Fonte: Registro statistico dell'occupazione delle imprese - Asia occupazione

(a) Percentuali calcolate sul totale degli addetti.

### Indice della produzione industriale del settore e ciclo economico - Anni 2010-2022 (dati destagionalizzati) (a)

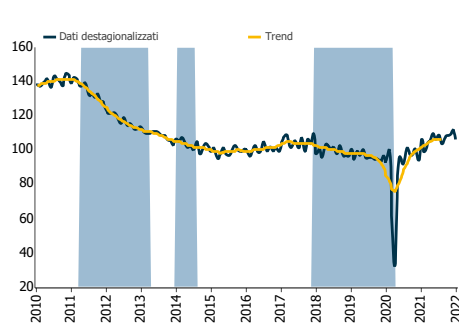

Fonte: Indagine mensile sulla produzione industriale

(a) L'area ombreggiata rappresenta i periodi di recessione del settore manifatturiero.

### Esportazioni del settore e media manifattura - Anni 2009-2021 (variazioni rispetto allo stesso mese dell'anno precedente)

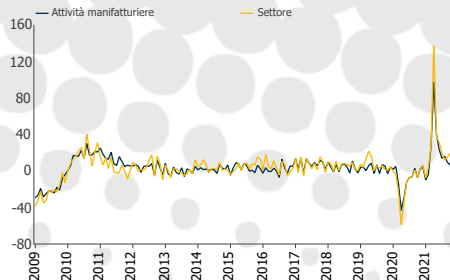

Fonte: Statistiche del commercio con l'estero

### Clima di fiducia del settore e ciclo economico - Anni 2010-2022 (indici destagionalizzati) (a)

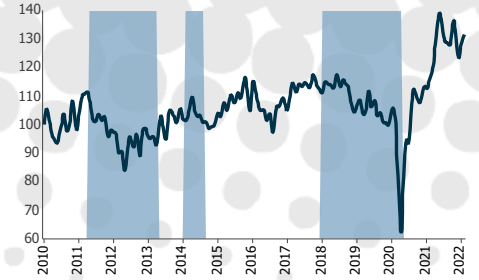

Fonte: Indagine mensile sulla fiducia delle imprese manifatturiere  
 (a) L'area ombreggiata rappresenta i periodi di recessione del settore manifatturiero.

### Indicatore di tensione creditizia del settore e media manifattura - Anni 2017-2022 (a)

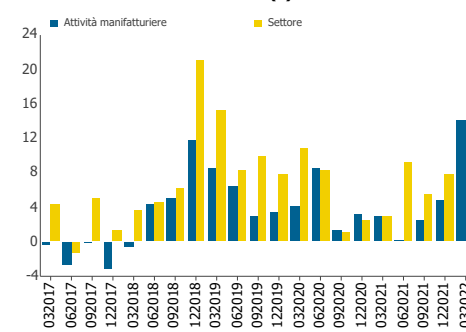

Fonte: Indagine mensile sulla fiducia delle imprese manifatturiere

(a) L'indicatore è calcolato come differenza tra la percentuale delle risposte che indicano condizioni di accesso al credito meno favorevoli e la percentuale di quelle che indicano condizioni di accesso al credito più favorevoli.

### Grado di utilizzo degli impianti del settore e media manifattura - Anni 2016-2021 (in percentuale, dati destagionalizzati)

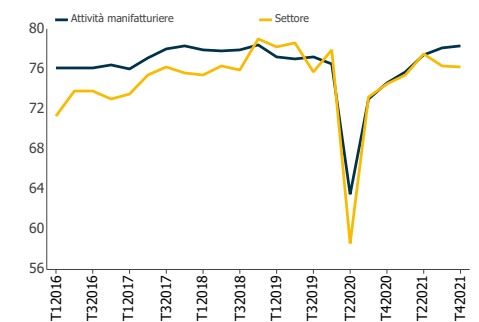

Fonte: Indagine mensile sulla fiducia delle imprese manifatturiere

### Incidenza dell'export sul fatturato per le imprese esportatrici del settore e media manifattura - Anni 2017-2022 (in percentuale, dati destagionalizzati)

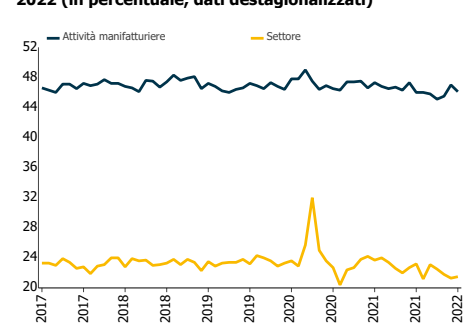

Fonte: Indagine mensile sul fatturato e ordinativi

### Tasso di natalità delle imprese - Anni 2015-2019 (a)

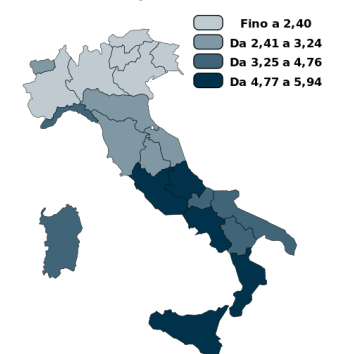

(a) Numero medio di imprese nate sul numero medio di imprese attive