

Settore D - Fornitura di energia elettrica, gas, vapore e aria condizionata

INDICATORI (a)	2013	2014	2015	2016	Totale industria ultimo anno
CARATTERISTICHE STRUTTURALI					
Numero di imprese	10.169	10.459	10.775	922.914
Numero di addetti	87.913	88.451	89.105	5.250.912
Valore aggiunto (in % sul totale industria)	9,3	8,8	8,2	100,0
Valore aggiunto delle grandi imprese (in % del totale del settore)	62,5	62,5	65,5	33,2
Numero di imprese nate	1.055	550	482	58.683
Numero di imprese cessate (b)	437	443	466	85.034
Rapporto di concentrazione (CR5) (%)	33,9	32,8	34,6
Integrazione verticale (valore aggiunto/fatturato) (%)	12,6	12,6	12,8	22,8
Intensità energetica (Tj/valore della produzione in milioni) (c)	19,16	18,43	17,92	5,16
RISULTATI ECONOMICI					
Valore aggiunto per addetto (mgl euro) (A)	305,8	291,8	279,2	57,5
Costo del lavoro per dipendente (mgl euro) (B)	62,3	62,1	62,9	41,8
Competitività di costo (rapporto % tra A/B)	491,2	470,1	443,5	137,8
Redditività lorda (%) (d)	80,0	79,1	77,9	31,9
STRATEGIE					
Investimenti per addetto (mgl di euro)	66,7	74,1	48,3	7,6
Imprese innovatrici (imprese con almeno 10 addetti) (%) (e)	39,0	35,6
Imprese che effettuano acquisti on-line (imprese con almeno 10 addetti) (%) (f) (g)	46,2	41,0	40,9	42,1	40,3
Imprese che effettuano vendite on-line (imprese con almeno 10 addetti) (%) (f) (g)	3,3	4,8	3,9	5,0	7,4
Indice dei prezzi alla produzione sul mercato interno (2010=100)	111,8	105,3	96,7	92,8	100,3
Investimenti per la tutela ambientale (incidenza % sugli investimenti fissi lordi)	4,9	5,6	10,4
INTERNAZIONALIZZAZIONE					
Imprese esportatrici (in % delle imprese del settore)
Esportazioni su fatturato (%)
Intensità delle importazioni (importazioni di beni e servizi / consumi intermedi) (%) (b)	16,1	14,4	13,4	27,3
Esportazioni delle imprese del settore (variazioni annue) (%)
Esportazioni delle grandi imprese (in % del totale del settore)
Indice dei prezzi alla produzione sul mercato estero (2010=100)	103,1
Fatturato prodotto all'estero (in % del fatturato interno)	15,6	16,4	17,1	23,9
Valore aggiunto delle imprese a controllo estero (in % del totale del settore)	11,8	12,0	8,4	14,4

- (a) Per maggiori dettagli su fonti, definizioni e metodologie si rinvia ai database e alle note e avvertenze sulle informazioni settoriali.
 (b) Il dato dell'ultimo anno è stimato o provvisorio.
 (c) Il valore relativo al totale industria è al lordo del settore petrolifero.
 (d) Rapporto tra margine operativo lordo (depurato della componente di remunerazione dei lavoratori indipendenti) e valore aggiunto.
 (e) Il dato si riferisce al triennio che si conclude nell'anno considerato.
 (f) I dati si riferiscono all'insieme dei settori energia, gas, vapore e aria condizionata e acqua, reti fognarie, attività di gestione dei rifiuti e risanamento.
 (g) Il valore relativo al totale industria è al netto del settore estrattivo.

Indice della produzione industriale del settore e ciclo economico - Anni 2006-2018 (dati destagionalizzati) (a)

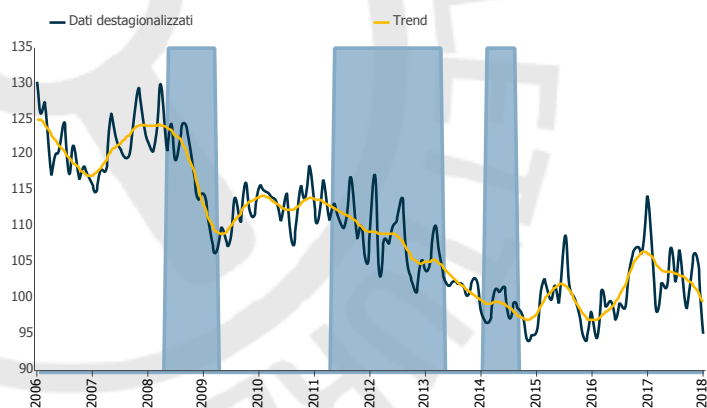

Fonte: Indagine mensile sulla produzione industriale

(a) L'area ombreggiata rappresenta i periodi di recessione del settore manifatturiero.

Tasso di natalità - Anni 2011-2015 (numero medio di imprese nate in rapporto al numero medio di imprese attive)

