

CARATTERISTICHE STRUTTURALI DELLE AZIENDE AGRICOLE

FASCICOLO PROVINCIALE
SASSARI



SISTEMA STATISTICO NAZIONALE
ISTITUTO NAZIONALE DI STATISTICA

Caratteristiche strutturali delle aziende agricole

FASCICOLO PROVINCIALE SASSARI

*5° Censimento generale dell'agricoltura
22 ottobre 2000*

Coordinatore scientifico: Bruno Massoli
Progetto informatico elaborazione dati: M. Carla Runci
Progetto informatico diffusione dati: Alberto Sorce
Coordinamento editoriale diffusione dati: Franco Lorenzini

Per chiarimenti sul contenuto
della pubblicazione rivolgersi a:
ISTAT, Servizio CUE, Via Adolfo Ravà 150 - Roma

Tel: 06.59584535 - 06.59524573
Fax: 06.5940121

**CARATTERISTICHE
STRUTTURALI
DELLE AZIENDE
AGRICOLE**

**FASCICOLO PROVINCIALE
SASSARI**

Istituto Nazionale di Statistica
Via Cesare Balbo, 16 - Roma

Coordinamento tecnico editoriale:
Andrea Braghin - Piero Crivelli
Servizio Produzione Editoriale
Via Tuscolana, 1782 - Roma

Stampa Digitale:
Industrie Abbate S.p.a. - aprile 2003

Tiratura:
200 copie

Si autorizza la riproduzione a fini
non commerciali e con la citazione della fonte

Il volume e le tavole in esso contenute sono disponibili in formato
elettronico al sito Internet dell'Istat: www.istat.it

Indice

Presentazione	13
----------------------------	-----------

Introduzione

1. Cenni storici	15
2. Le basi giuridiche	16
3. La struttura organizzativa	16
4. Le attività di formazione ed istruzione della rete di rilevazione	20
5. Il campo di osservazione e l'unità di rilevazione	20
6. I criteri per l'individuazione delle aziende agricole	21
7. Il questionario di rilevazione	22
8. Epoca di riferimento dei dati	23
9. L'aggiornamento degli elenchi comunali delle aziende agricole	23
10. Le indagini pilota pre-censuarie	25
11. Le operazioni preliminari della rete di rilevazione	26
12. Le attività di raccolta dei dati	27
13. La registrazione controllata	28
14. Il trattamento informatico dei dati	29
15. Il piano di diffusione dei risultati	30
16. Le indagini di qualità e copertura	32

Avvertenze alle tavole	35
-------------------------------------	-----------

Tavole statistiche

Capitolo 1 – Confronti temporali (Universo Italia)

Tavola 1.1	– Aziende e relativa superficie totale per forma di conduzione e titolo di possesso dei terreni	43
Tavola 1.2	– Aziende e relativa superficie agricola utilizzata (SAU) per forma di conduzione e titolo di possesso dei terreni	43
Tavola 1.3	– Aziende e relativa superficie totale per classe di superficie totale e classe di superficie agricola utilizzata (SAU)	44
Tavola 1.4	– Aziende e relativa superficie investita per le principali coltivazioni praticate	44
Tavola 1.5	– Aziende con irrigazione secondo il tipo di approvvigionamento dell'acqua irrigua ed il sistema di irrigazione	45
Tavola 1.6	– Aziende con irrigazione secondo le principali coltivazioni irrigate	45
Tavola 1.7	– Aziende con allevamenti secondo le principali specie di bestiame	46
Tavola 1.8	– Aziende e relativo numero di giornate di lavoro per categoria di manodopera aziendale e classe di giornate di lavoro aziendale	46
Tavola 1.9	– Aziende con abitazioni	47

Tavola 1.10	– Aziende che utilizzano mezzi meccanici nel complesso e numero di mezzi di proprietà dell'azienda	47
-------------	--	----

Capitolo 2 – Dati provinciali (Universo Italia)

Notizie generali sull'azienda

Tavola 2.1	– Aziende, relativa superficie totale e numero di giornate di lavoro effettuate nell'azienda per classe di superficie totale e forma giuridica	51
Tavola 2.2	– Aziende, relativa superficie totale e numero di giornate di lavoro effettuate nell'azienda per classe di superficie totale e forma di conduzione	53
Tavola 2.3	– Aziende, relativa superficie agricola utilizzata (SAU) e numero di giornate di lavoro effettuate nell'azienda per classe di superficie agricola utilizzata e forma giuridica	54
Tavola 2.4	– Aziende, relativa superficie agricola utilizzata (SAU) e numero di giornate di lavoro effettuate nell'azienda per classe di superficie agricola utilizzata e forma di conduzione	56
Tavola 2.5	– Aziende e relativa superficie totale per classe di superficie totale, forma di conduzione, titolo di possesso dei terreni e zona altimetrica	57
Tavola 2.6	– Aziende e relativa superficie agricola utilizzata (SAU) per classe di superficie agricola utilizzata, forma di conduzione, titolo di possesso dei terreni e zona altimetrica	65
Tavola 2.7	– Aziende per numero dei corpi di terreno, classe di superficie totale e classe di superficie agricola utilizzata (SAU)	73
Tavola 2.8	– Superficie totale per numero dei corpi di terreno, classe di superficie totale e classe di superficie agricola utilizzata (SAU)	74
Tavola 2.9	– Superficie agricola utilizzata (SAU) per numero dei corpi di terreno, classe di superficie totale e classe di superficie agricola utilizzata	75

Utilizzazione dei terreni

Tavola 2.10	– Aziende e relativa superficie per forma di utilizzazione dei terreni, classe di superficie totale e classe di superficie agricola utilizzata (SAU)	76
Tavola 2.11	– Aziende con seminativi e relativa superficie investita per classe di superficie agricola utilizzata (SAU) e principali coltivazioni praticate	77
Tavola 2.12	– Aziende con coltivazioni legnose agrarie e relativa superficie investita per le principali coltivazioni praticate e per classe di superficie agricola utilizzata (SAU).....	85
Tavola 2.13	– Aziende con vite e relativa superficie investita per natura della produzione, classe di superficie agricola utilizzata (SAU), forma di conduzione e zona altimetrica	86
Tavola 2.14	– Aziende con vite e relativa superficie investita per natura della produzione e classe di superficie investita a vite	90
Tavola 2.15	– Aziende con vite e relativa superficie investita per classe di superficie investita a vite, classe di superficie agricola utilizzata (SAU) e forma di conduzione	91
Tavola 2.16	– Aziende con vite e relativa superficie investita per natura della produzione, età delle viti e tipo di vitigno	92
Tavola 2.17	– Aziende con arboricoltura da legno e/o boschi e relativa superficie per classe di superficie totale e zona altimetrica	102
Tavola 2.18	– Aziende che attuano la gestione dei boschi per tipo di intervento e forma giuridica	106

Tavola 2.19	– Aziende che attuano la gestione dei boschi per tipo di intervento, classe di superficie totale, forma di conduzione e zona altimetrica	107
Tavola 2.20	– Aziende con superficie irrigabile per classe di superficie irrigabile, classe di superficie totale, classe di superficie agricola utilizzata (SAU) e zona altimetrica	108
Tavola 2.21	– Aziende che praticano l'irrigazione e relativa superficie irrigata per classe di superficie irrigata, classe di superficie totale, classe di superficie agricola utilizzata (SAU) e zona altimetrica	109
Tavola 2.22	– Aziende per principali coltivazioni irrigate e relativa superficie irrigata per classe di superficie agricola utilizzata (SAU), classe di superficie irrigata e zona altimetrica	110
Tavola 2.23	– Aziende che praticano l'irrigazione per tipo di approvvigionamento dell'acqua irrigua, classe di superficie totale e classe di superficie agricola utilizzata (SAU)	111
Tavola 2.24	– Aziende che praticano l'irrigazione per tipo di approvvigionamento dell'acqua irrigua, forma di conduzione e zona altimetrica	112
Tavola 2.25	– Aziende per sistema di irrigazione e relativa superficie irrigata per classe di superficie agricola utilizzata (SAU), classe di superficie irrigata e zona altimetrica	113
Tavola 2.26	– Aziende con impianti per la lavorazione e trasformazione dei prodotti delle coltivazioni per classe di superficie totale e classe di superficie agricola utilizzata (SAU)	114
Allevamenti		
Tavola 2.27	– Aziende con allevamenti e relativo numero di capi per specie di bestiame, classe di superficie totale e classe di superficie agricola utilizzata (SAU)	115
Tavola 2.28	– Aziende con allevamenti e relativo numero di capi per specie di bestiame, forma di conduzione e zona altimetrica	116
Tavola 2.29	– Aziende con bovini e/o bufalini e relativo numero di capi per classe di superficie totale e categoria	117
Tavola 2.30	– Aziende con suini e relativo numero di capi per classe di superficie totale e categoria	118
Tavola 2.31	– Aziende con ovini, caprini, equini, allevamenti avicoli, conigli, struzzi e/o altri allevamenti e relativo numero di capi per classe di superficie totale, specie e categoria	119
Tavola 2.32	– Aziende con bovini e relativo numero di capi per classe di capi, classe di superficie totale e classe di superficie agricola utilizzata (SAU)	120
Tavola 2.33	– Aziende con bovini e relativo numero di capi per classe di capi, forma di conduzione e zona altimetrica	121
Tavola 2.34	– Aziende con vacche da latte e relativo numero di capi per classe di capi, classe di superficie totale e classe di superficie agricola utilizzata (SAU)	122
Tavola 2.35	– Aziende con vacche da latte e relativo numero di capi per classe di capi, forma di conduzione e zona altimetrica	123
Tavola 2.36	– Aziende con suini e relativo numero di capi per classe di capi, classe di superficie totale e classe di superficie agricola utilizzata (SAU)	124
Tavola 2.37	– Aziende con suini e relativo numero di capi per classe di capi, forma di conduzione e zona altimetrica	125
Tavola 2.38	– Aziende con ovini e relativo numero di capi per classe di capi, classe di superficie totale e classe di superficie agricola utilizzata (SAU)	126
Tavola 2.39	– Aziende con ovini e relativo numero di capi per classe di capi, forma di conduzione e zona altimetrica	127

Tavola 2.40	– Aziende con polli da carne e relativo numero di capi per classe di capi, classe di superficie totale e classe di superficie agricola utilizzata (SAU)	128
Tavola 2.41	– Aziende con polli da carne e relativo numero di capi per classe di capi, forma di conduzione e zona altimetrica	129
Tavola 2.42	– Aziende con galline da uova e relativo numero di capi per classe di capi, classe di superficie totale e classe di superficie agricola utilizzata (SAU)	130
Tavola 2.43	– Aziende con galline da uova e relativo numero di capi per classe di capi, forma di conduzione e zona altimetrica	131
Tavola 2.44	– Aziende che dispongono di ricoveri per animali e relativo numero di ricoveri per specie di ricovero, classe di superficie totale, classe di capienza di capi adulti ricoverabili e zona altimetrica	132
Tavola 2.45	– Aziende che dispongono di ricoveri per animali per numero di capi adulti ricoverabili, tipo di ricovero e tipo di impianto	133

Mezzi meccanici

Tavola 2.46	– Aziende che utilizzano mezzi meccanici aziendali ed extraziendali per titolo di possesso dei mezzi meccanici, tipo di mezzo utilizzato e zona altimetrica.....	134
Tavola 2.47	– Aziende che utilizzano mezzi meccanici aziendali ed extraziendali per tipo di possesso, tipo di mezzo utilizzato e zona altimetrica	135
Tavola 2.48	– Aziende che utilizzano mezzi meccanici di proprietà dell'azienda e relativo numero di mezzi per classe di superficie agricola utilizzata (SAU) e tipo di mezzo utilizzato	136
Tavola 2.49	– Aziende che utilizzano i principali mezzi meccanici di proprietà dell'azienda per numero di mezzi e tipo di mezzo utilizzato	137

Lavoro

Tavola 2.50	– Aziende e relativo numero di giornate di lavoro aziendale per classe di giornate di lavoro, classe di superficie totale e classe di superficie agricola utilizzata (SAU)	138
Tavola 2.51	– Aziende e relativo numero di giornate di lavoro aziendale per classe di giornate di lavoro, forma di conduzione e zona altimetrica	139
Tavola 2.52	– Aziende per categoria di manodopera familiare, classe di superficie totale, classe di superficie agricola utilizzata (SAU) e sesso	140
Tavola 2.53	– Aziende per categoria di altra manodopera aziendale, classe di superficie totale, classe di superficie agricola utilizzata (SAU) e sesso	142
Tavola 2.54	– Giornate di lavoro aziendale per categoria di manodopera familiare, classe di superficie totale, classe di superficie agricola utilizzata (SAU) e sesso	144
Tavola 2.55	– Giornate di lavoro aziendale per categoria di altra manodopera aziendale, classe di superficie totale, classe di superficie agricola utilizzata (SAU) e sesso	146
Tavola 2.56	– Aziende per categoria di manodopera familiare, forma di conduzione, zona altimetrica e sesso	148
Tavola 2.57	– Aziende per categoria di altra manodopera aziendale, forma di conduzione, zona altimetrica e sesso	149
Tavola 2.58	– Giornate di lavoro aziendale per categoria di manodopera familiare, forma di conduzione, zona altimetrica e sesso	150
Tavola 2.59	– Giornate di lavoro aziendale per categoria di altra manodopera aziendale, forma di conduzione, zona altimetrica e sesso	151
Tavola 2.60	– Componenti della manodopera familiare per categoria, classe di superficie totale, classe di superficie agricola utilizzata (SAU) e sesso	152

Tavola 2.61	– Persone per categoria di altra manodopera aziendale, classe di superficie totale, classe di superficie agricola utilizzata (SAU) e sesso	154
Tavola 2.62	– Persone per categoria di manodopera familiare, forma di conduzione, zona altimetrica e sesso	156
Tavola 2.63	Persone per categoria di altra manodopera aziendale, forma di conduzione, zona altimetrica e sesso	157
Tavola 2.64	– Componenti la famiglia del conduttore per numero di componenti, classe di superficie agricola utilizzata (SAU), classe di giornate di lavoro aziendale e sesso	158
Tavola 2.65	– Componenti la famiglia del conduttore per numero di componenti, forma di conduzione, zona altimetrica e sesso	160
Tavola 2.66	– Componenti la famiglia e parenti del conduttore con attività lavorativa esercitata esclusivamente o prevalentemente presso l'azienda o fuori l'azienda per settore di attività economica, classe di superficie agricola utilizzata (SAU) e forma di conduzione	161
Tavola 2.67	– Capi azienda per classe di superficie totale, titolo di studio e sesso	165
Tavola 2.68	– Giornate di lavoro dei capi azienda per classe di superficie totale, titolo di studio e sesso	167
Tavola 2.69	– Capi azienda per classe di età (in anni compiuti), classe di giornate di lavoro e sesso	169
Tavola 2.70	– Giornate di lavoro dei capi azienda per classe di età (in anni compiuti), classe di giornate di lavoro e sesso	171

Altre notizie

Tavola 2.71	– Aziende interessate al contoterzismo e relativo numero di giornate di lavoro secondo l'utilizzazione dei mezzi meccanici per classe di superficie totale e classe di superficie agricola utilizzata (SAU)	173
Tavola 2.72	– Aziende interessate al contoterzismo e relativo numero di giornate di lavoro secondo l'utilizzazione dei mezzi meccanici per forma di conduzione e zona altimetrica	174
Tavola 2.73	– Aziende che utilizzano mezzi meccanici in altre aziende agricole e relative giornate di lavoro per classe di giornate di lavoro effettuate in altre aziende, classe di superficie agricola utilizzata (SAU) e classe di giornate di lavoro aziendale	175
Tavola 2.74	– Aziende che utilizzano mezzi meccanici in altre aziende agricole e relative giornate di lavoro per classe di giornate di lavoro effettuate in altre aziende, forma di conduzione e zona altimetrica	176
Tavola 2.75	– Aziende che utilizzano mezzi meccanici extraziendali e relative giornate di lavoro extraziendale per classe di giornate di lavoro extraziendale, classe di superficie agricola utilizzata (SAU) e classe di giornate di lavoro aziendale	177
Tavola 2.76	– Aziende che utilizzano mezzi meccanici extraziendali e relative giornate di lavoro extraziendale per classe di giornate di lavoro extraziendale, forma di conduzione e zona altimetrica	178
Tavola 2.77	– Aziende che utilizzano mezzi meccanici extraziendali e superficie lavorata secondo le principali operazioni effettuate per classe di superficie agricola utilizzata (SAU), forma di conduzione e zona altimetrica	179
Tavola 2.78	– Aziende con attrezzature informatiche per classe di superficie agricola utilizzata (SAU) e forma di conduzione	180

Capitolo 3 – Dati provinciali (Universo CEE)

Tavola 3.1	– Aziende e relativa superficie totale per classe di superficie totale, forma di conduzione, titolo di possesso dei terreni e zona altimetrica	183
------------	--	-----

Tavola 3.2	– Aziende e relativa superficie agricola utilizzata (SAU) per classe di superficie agricola utilizzata, forma di conduzione, titolo di possesso dei terreni e zona altimetrica	191
Tavola 3.3	– Aziende e relativa superficie per forma di utilizzazione dei terreni, classe di superficie totale e classe di superficie agricola utilizzata (SAU)	199
Tavola 3.4	– Aziende con seminativi e relativa superficie investita per classe di superficie agricola utilizzata (SAU) e principali coltivazioni praticate	200
Tavola 3.5	– Aziende con coltivazioni legnose agrarie e relativa superficie investita per le principali coltivazioni praticate e per classe di superficie agricola utilizzata (SAU)	208
Tavola 3.6	– Aziende con superficie irrigabile per classe di superficie irrigabile, classe di superficie totale, classe di superficie agricola utilizzata (SAU) e zona altimetrica	209
Tavola 3.7	– Aziende con allevamenti e relativo numero di capi per specie di bestiame, classe di superficie totale e classe di superficie agricola utilizzata (SAU)	210
Tavola 3.8	– Aziende con bovini e relativo numero di capi per classe di capi, classe di superficie totale e classe di superficie agricola utilizzata (SAU)	211
Tavola 3.9	– Aziende con vacche da latte e relativo numero di capi per classe di capi, classe di superficie totale e classe di superficie agricola utilizzata (SAU)	212
Tavola 3.10	– Aziende con suini e relativo numero di capi per classe di capi, classe di superficie totale e classe di superficie agricola utilizzata (SAU)	213
Tavola 3.11	– Aziende con ovini e relativo numero di capi per classe di capi, classe di superficie totale e classe di superficie agricola utilizzata (SAU)	214
Tavola 3.12	– Aziende con polli da carne e relativo numero di capi per classe di capi, classe di superficie totale e classe di superficie agricola utilizzata (SAU)	215
Tavola 3.13	– Aziende con galline da uova e relativo numero di capi per classe di capi, classe di superficie totale e classe di superficie agricola utilizzata (SAU)	216
Tavola 3.14	– Aziende che utilizzano mezzi meccanici aziendali ed extraaziendali per titolo di possesso dei mezzi meccanici, tipo di mezzo utilizzato e zona altimetrica	217
Tavola 3.15	– Aziende e relativo numero di giornate di lavoro aziendale per classe di giornate di lavoro, classe di superficie totale e classe di superficie agricola utilizzata (SAU)	218
Tavola 3.16	– Aziende per categoria di manodopera familiare, classe di superficie totale, classe di superficie agricola utilizzata (SAU) e sesso	219
Tavola 3.17	– Aziende per categoria di altra manodopera aziendale, classe di superficie totale, classe di superficie agricola utilizzata (SAU) e sesso	221
Tavola 3.18	– Aziende interessate al contoterzismo e relativo numero di giornate di lavoro secondo l'utilizzazione dei mezzi meccanici per classe di superficie totale e classe di superficie agricola utilizzata (SAU)	223

Capitolo 4 – Dati comunali

Tavola 4.1	– Aziende per forma di conduzione, comune e zona altimetrica	227
Tavola 4.2	– Superficie totale per forma di conduzione delle aziende, comune e zona altimetrica	229
Tavola 4.3	– Superficie agricola utilizzata (SAU) per forma di conduzione delle aziende, comune e zona altimetrica	231
Tavola 4.4	– Aziende per titolo di possesso dei terreni, comune e zona altimetrica	233
Tavola 4.5	– Superficie totale per titolo di possesso dei terreni, comune e zona altimetrica..	235
Tavola 4.6	– Superficie agricola utilizzata (SAU) per titolo di possesso dei terreni, comune e zona altimetrica	237

Tavola 4.7	– Aziende per classe di superficie totale, comune e zona altimetrica	239
Tavola 4.8	– Superficie totale per classe di superficie, comune e zona altimetrica	241
Tavola 4.9	– Aziende per classe di superficie agricola utilizzata (SAU), comune e zona altimetrica	243
Tavola 4.10	– Superficie agricola utilizzata (SAU) per classe di SAU, comune e zona altimetrica	245
Tavola 4.11	– Superficie aziendale secondo l'utilizzazione dei terreni per comune e zona altimetrica	247
Tavola 4.12	– Aziende con seminativi e relativa superficie per le principali coltivazioni praticate, comune e zona altimetrica	249
Tavola 4.13	– Aziende con coltivazioni legnose agrarie e relativa superficie per le principali coltivazioni praticate, comune e zona altimetrica	251
Tavola 4.14	– Aziende con allevamenti e aziende con bovini, bufalini, suini e relativo numero di capi per comune e zona altimetrica	253
Tavola 4.15	– Aziende con ovini, caprini, equini, allevamenti avicoli e relativo numero di capi per comune e zona altimetrica	255
Tavola 4.16	– Persone per categoria di manodopera agricola, comune e zona altimetrica	257
Tavola 4.17	– Giornate di lavoro aziendale per categoria di manodopera agricola, comune e zona altimetrica	259
Tavola 4.18	– Aziende che utilizzano mezzi meccanici in complesso e relativo numero di mezzi di proprietà dell'azienda per comune e zona altimetrica	261

Allegati

Glossario	265
Questionario di azienda agricola	281

Presentazione

In questo fascicolo sono riportati i risultati definitivi del 5° Censimento generale dell'agricoltura. Le tavole formano un ampio quadro conoscitivo dell'agricoltura nello specifico territorio di riferimento e della sua evoluzione rispetto al 1990 e al 1982, anni di effettuazione dei due precedenti censimenti. In particolare, le tavole di questo fascicolo trattano delle caratteristiche strutturali delle aziende agricole, rinviando ad altri fascicoli di prossima uscita le informazioni relative alle caratteristiche tipologiche (dimensione economica e orientamento tecnico delle aziende agricole).

Il fascicolo è stato strutturato in modo da offrire all'utente non solo dati sulle dimensioni del settore agricolo nel territorio di riferimento, ma anche informazioni sui principali aspetti tecnici e metodologici che hanno caratterizzato l'esecuzione del Censimento.

Dopo brevi cenni storici sui censimenti dell'agricoltura effettuati in Italia, vengono fornite indicazioni sulle basi giuridiche del Censimento, sulle indagini pilota realizzate per verificare sul piano tecnico l'efficacia delle procedure previste e degli strumenti di rilevazione, sulle modalità dell'aggiornamento preliminare degli elenchi comunali delle aziende agricole, finalizzato ad ottenere la massima copertura dei risultati, sulla struttura organizzativa adottata per la rilevazione e sulle modalità di istruzione del personale addetto alle operazioni censuarie.

Vengono, inoltre, riportate le definizioni relative all'unità di rilevazione adottata per il Censimento, in continuità con le precedenti edizioni e in coerenza con le regole statistiche internazionali ed europee; si tratta in particolare delle definizioni di *azienda agricola*, *forestale* e *zootecnica*, di *centro aziendale* e di *conduttore dell'azienda*. Ulteriori informazioni sono offerte in merito ai criteri stabiliti per individuare le unità da censire sul territorio. Alla determinazione del campo di osservazione è dedicato un breve paragrafo nel quale viene specificata la differenza tra universo delle aziende a livello nazionale e a livello comunitario. Le innovazioni apportate al questionario di rilevazione rispetto alle precedenti edizioni del Censimento sono presentate in un apposito paragrafo, mentre il questionario stesso è riprodotto alla fine del fascicolo.

Lo svolgimento delle operazioni censuarie viene riassunto nei paragrafi successivi, mettendo in luce le operazioni preliminari eseguite dagli organi censuari e lo sviluppo delle attività di raccolta dei dati che sono stati monitorati in continuo attraverso un sistema di *reporting* condiviso dai principali organi censuari, aventi accesso ad un sito Internet predisposto allo scopo dall'Istat. Altre informazioni sulle attività censuarie sono riassunte in merito alla registrazione controllata e al trattamento informatico dei dati per la loro validazione e correzione.

Nell'ultimo paragrafo della "Introduzione" al fascicolo si dà conto delle modalità di diffusione dei risultati provvisori e definitivi e viene presentato il piano di pubblicazione del 5° Censimento generale dell'agricoltura, in modo da orientare il lettore circa la complessiva offerta informativa predisposta dall'Istat sia su supporto cartaceo che informatico, in questo caso attraverso la disponibilità di un *data warehouse* accessibile dal sito Internet dell'Istituto.

Per facilitare l'interpretazione dei dati riportati nelle tavole statistiche, sono state redatte apposite "Avvertenze", nelle quali viene chiarito il significato dei valori presenti in ciascuna di esse.

Le tavole statistiche di questo fascicolo sono 124 e sono state raggruppate in quattro capitoli.

Il Capitolo 1 – Confronti temporali (Universo Italia) – riporta in 10 tavole statistiche i dati del territorio di riferimento del fascicolo, relativi ai principali caratteri rilevati, messi a confronto con i dati risultati dai censimenti del 1990 e del 1982 in termini di valori assoluti. Vengono presentati anche confronti in termini di indicatori sintetici, quali la superficie media per azienda. Tutti i confronti sono

effettuati con riferimento all'universo Italia che comprende tutte le aziende agricole censite nel territorio di riferimento del fascicolo, quale che sia la loro ampiezza in termini di superficie e di dimensione economica.

Il Capitolo 2 – Dati provinciali (Universo Italia) – contiene le elaborazioni effettuate sui risultati aggregati a livello complessivo e per zone altimetriche. I dati considerati nelle 78 tavole statistiche si riferiscono alle informazioni registrate nel questionario di azienda, combinando i diversi caratteri strutturali in relazione all'argomento considerato.

Un primo gruppo di tavole prende in esame le informazioni generali sull'azienda, concernenti la forma giuridica e il sistema di conduzione, inteso sia come rapporto tra impresa e lavoro (forma di conduzione), sia come rapporto tra impresa e proprietà fondiaria (titolo di possesso dei terreni). Fanno parte di questo primo gruppo di tavole anche quelle dedicate alla frammentazione delle superfici aziendali in corpi di terreno.

Gli aspetti relativi all'utilizzazione dei terreni vengono trattati mettendo in luce la destinazione delle superfici alle principali classi di coltivazione dei terreni durante l'annata agraria 1999-2000. In questo ambito sono presentate anche alcune tavole statistiche che espongono i dati relativi alle sole aziende con terreni irrigui. Viene inoltre proposta una dettagliata analisi della viticoltura con riferimento agli impianti secondo la loro natura, la classe di età e il tipo di vitigno.

Le elaborazioni sulle aziende con allevamenti riguardano la consistenza delle specie di bestiame più rilevanti dal punto di vista economico, nonché i ricoveri per animali con riferimento alla loro capienza e alla dotazione di specifiche installazioni.

Alla meccanizzazione aziendale sono riferite numerose tavole che ne descrivono l'intensità e la diffusione distinguendo per tipo di mezzo meccanico e per titolo di utilizzazione (in proprietà, in comproprietà, in conto terzi). Particolare attenzione è dedicata al contoterzismo attivo e passivo che viene esaminato anche in relazione al numero di giornate di lavoro effettuate in azienda.

Le tavole sulla manodopera aziendale riportano i dati differenziati per singole categorie e per genere. L'analisi riguarda il volume di lavoro e il numero di persone che hanno lavorato in azienda durante l'annata agraria 1999-2000. Il tipo di attività lavorativa esercitata fuori dall'azienda agricola dal conduttore e dai suoi familiari è considerata in una specifica tavola. Ulteriori informazioni sono fornite in merito alle caratteristiche socio-demografiche dei conduttori e dei capi azienda, nonché alla composizione della famiglia del conduttore.

Il Capitolo 3 – Dati provinciali (Universo CEE) – comprende 18 tavole statistiche elaborate in base al particolare campo di osservazione comunitario, comparabile tra gli stati membri dell'Unione Europea. Esso differisce dall'Universo Italia per il fatto che non comprende le aziende agricole con superficie agricola utilizzata (SAU) inferiore ad un ettaro e con produzione agricola commercializzata inferiore a 4 milioni di Lire (pari a 2.065,83 Euro). Le elaborazioni relative alle aziende che superano almeno uno dei due limiti citati, offrono agli utenti la possibilità di confrontare alcune fondamentali caratteristiche strutturali del settore, anche per zone altimetriche, secondo i due campi di osservazione della rilevazione censuaria: quello nazionale e quello comunitario.

Il Capitolo 4 – Dati comunali – riporta per ciascun Comune la ripartizione delle aziende esistenti nei territori di rispettiva competenza, secondo i principali caratteri da esse possedute.

In allegato è riportato un glossario contenente, per ciascuna informazione rilevata con il questionario di azienda, la corrispondente definizione adottata. Per una più agevole consultazione, le singole voci sono riportate in ordine alfabetico.

Introduzione

1. Cenni storici

I censimenti economici hanno l'obiettivo principale di fornire un quadro esaustivo e territorialmente dettagliato delle dimensioni e delle caratteristiche del sistema economico nazionale. Inoltre, essi consentono la predisposizione di archivi delle unità produttive (aziende, imprese, istituzioni) da utilizzare nei periodi intercensuari come basi per l'esecuzione di indagini campionarie, per ricerche e per studi economici e sociali.

Il Censimento generale dell'agricoltura è stato effettuato con riferimento alla data del 22 ottobre 2000. Esso è il quinto svolto in Italia ed ha avuto luogo in una stagione di grande importanza per il settore agricolo, che ha vissuto un riposizionamento strategico di notevole portata. Infatti, la riforma della politica agricola comunitaria, unitamente al varo della cosiddetta "Agenda 2000" e al previsto allargamento dell'Unione Europea a numerosi altri paesi, ha avviato un ripensamento profondo delle strategie di sviluppo del settore, sempre più orientato a svolgere un ruolo multifunzionale, di carattere economico, ambientale e sociale.

Il Censimento del 2000, pur utilizzando una tecnica di rilevazione tradizionale basata sulla conduzione di interviste "faccia a faccia" e salvaguardando la continuità storica rispetto ai censimenti precedenti, ha presentato numerose ed importanti novità rispetto al passato, conseguendo un elevato standard qualitativo dei dati e una più rapida diffusione dei risultati, che costituiscono una base conoscitiva affidabile per la definizione di politiche nazionali e regionali.

Il piano di rilevazione del 5° Censimento generale dell'agricoltura è stato predisposto sulla base delle proposte formulate da un'apposita Commissione di studio istituita presso l'Istituto nazionale di statistica, della quale hanno fatto parte docenti universitari e rappresentanti di amministrazioni pubbliche e di organizzazioni di categoria.¹

Sul piano dell'organizzazione, il sistema degli organi censuari è stato improntato alla massima integrazione e valorizzazione delle specifiche competenze dei soggetti che svolgono attività statistica sul territorio nazionale, in particolare a livello regionale e comunale, in linea con le recenti riforme amministrative e costituzionali che hanno ridisegnato il ruolo ed i compiti delle autonomie locali nell'ordinamento italiano.

La diffusione dei dati è stata progettata in modo da rispettare la tutela della riservatezza e da utilizzare anche moderni strumenti informatici (*data warehouse on line*) allo scopo di facilitarne l'accesso da parte degli utenti. Infine, va sottolineato come i risultati del Censimento agricolo vengono rilasciati secondo un'articolazione territoriale coerente con quella che verrà adottata nei censimenti generali del 2001 (popolazione, abitazioni, industria e servizi), così da offrire all'utenza (in particolare quella costituita dagli enti locali) una base statistica pienamente integrata sui principali caratteri demografici, sociali ed economici.

¹ In tale Commissione erano rappresentate le seguenti Amministrazioni ed Enti: Ministero per le Politiche Agricole e Forestali; Ministero per le Attività Produttive; Ministero dell'Ambiente e della Tutela del Territorio; Ministero dell'Interno; Ministero dell'Economia e delle Finanze; Ministero della Salute; Istituto Nazionale di Economia Agraria; Assessorati all'Agricoltura ed alle Foreste delle Regioni Piemonte, Veneto, Emilia -Romagna, Marche e Sicilia; Unione Italiana delle Camere di Commercio, Industria, Artigianato e Agricoltura; Associazione nazionale comuni italiani; Unione Statistica dei Comuni Italiani; Confederazione generale dell'agricoltura italiana, Confederazione nazionale coltivatori diretti; Confederazione Italiana Agricoltori; Confederazione Produttori Agricoli; Agenzia Nazionale per la Protezione dell'Ambiente; Istituto di Servizi per il Mercato Agricolo

2. Le basi giuridiche

L'obbligo di esecuzione decennale di un censimento dell'agricoltura è previsto dall'art. 2 del regolamento CEE n. 571 del 28 febbraio 1988, modificato dal regolamento CE n. 2467 del 17 dicembre 1996. Queste norme disciplinano la produzione (con cadenza biennale) di informazioni statistiche di carattere strutturale sulle aziende agricole, sulle coltivazioni, sulla consistenza degli allevamenti, sui mezzi meccanici, sul lavoro, ecc., allo scopo di valutare la situazione di un settore fondamentale per l'economia dell'Unione Europea e di seguire l'evoluzione nel tempo della sua struttura produttiva.

Mentre la rilevazione periodica di tali caratteri (che in Italia ha cadenza annuale) è effettuata su base campionaria, il Censimento rileva informazioni strutturali su tutte le aziende agricole, perseguendo anche l'obiettivo di aggiornare lo schedario delle aziende stesse. Di conseguenza sono state rilevate, in ciascun Comune, la consistenza numerica delle aziende agricole, forestali e zootecniche, di qualsiasi ampiezza e da chiunque condotte, nonché le loro fondamentali caratteristiche strutturali. I dati di censimento, inoltre, servono a costruire l'Archivio statistico delle aziende e imprese agricole (ASAIA), in esecuzione del regolamento comunitario n. 2186 del 1993.

Altre disposizioni in materia di statistiche agricole sono contenute in vari regolamenti e direttive dell'Unione Europea e nelle raccomandazioni dell'Organizzazione delle Nazioni Unite per l'alimentazione e l'agricoltura (FAO), tutti atti volti ad ottenere informazioni statistiche omogenee e comparabili a livello europeo e mondiale.

A livello nazionale, le disposizioni di carattere generale in materia di censimenti sono contenute nell'art. 37 della legge 17 maggio 1999 n. 144 e nel relativo regolamento di esecuzione approvato con DPR n.197 del 6 giugno 2000. L'attuale disciplina dell'attività censuaria deriva dalla considerazione della stessa come funzione istituzionale dell'Istat, a differenza dal passato quando i censimenti erano disciplinati autonomamente da un'apposita legge di indizione e finanziamento e da uno specifico regolamento di esecuzione.

L'attività censuaria svolta dalle Regioni e dalla Province autonome di Trento e di Bolzano è oggetto di una separata disciplina stabilita nelle sue linee fondamentali dal Protocollo di intesa stipulato tra l'Istat e la Conferenza dei Presidenti delle Regioni e delle Province autonome il 5 agosto 1999 ed approvato dalla Conferenza Stato-Regioni.

L'attività censuaria si è svolta secondo quanto previsto dalla normativa che regola il trattamento dei dati personali dettata dagli articoli 17 e 18 del regolamento di esecuzione del Censimento e dalla legge n. 675 del 1996 e successive modifiche e integrazioni, in particolare del d.lgs. n. 281 del 1999.

La disciplina delle operazioni tecniche è stata dettata con il Piano di censimento generale, integrato dai piani regionali approvati secondo la procedura prevista dal citato Protocollo di intesa, nonché da specifiche circolari dell'Istat.

Il 5° Censimento generale dell'agricoltura è inserito tra le statistiche di interesse nazionale: esso è incluso nel Programma statistico nazionale, approvato con DPCM del 31 marzo 2000, e nell'elenco delle rilevazioni soggette all'obbligo di risposta previsto dal DPR del 5 luglio 1999, pubblicato nella G.U. n. 194 del 19 agosto 1999.

3. La struttura organizzativa

La rete di rilevazione del Censimento si è articolata su quattro livelli territoriali e ha coinvolto diversi organismi: il livello nazionale è stato costituito dall'Istat e dall'Unione nazionale delle Camere di Commercio; il livello regionale è stato costituito dagli Uffici regionali di censimento, dalle Commissioni tecniche regionali istituite presso le Regioni e le Province autonome e dagli Uffici regionali dell'Istat; il

Alimentare; Ente per le Nuove tecnologie, l'Energia e l'Ambiente; Azienda di Stato Interventi nel Mercato Agricolo; Unione Province Italiane; Istituto Nazionale di Sociologia Rurale; docenti universitari.

livello provinciale è stato costituito dagli Uffici provinciali di censimento istituiti presso le Camere di commercio e dai Gruppi tecnici provinciali; il livello comunale è stato costituito dagli Uffici comunali di censimento.

I Prefetti e i Sindaci, con riferimento al territorio di propria competenza, hanno provveduto ad assicurare il buon andamento ed il regolare svolgimento delle operazioni di censimento, secondo quanto disposto dalle vigenti disposizioni di legge e dal regolamento di esecuzione del Censimento stesso.

Struttura della rete di rilevazione

REGIONI	NUMERO COMUNI AL 22-10- 2000	ISPETTORATI PROVINCIALI ISTAT	UNITA' – ORGANI DI CENSIMENTO						
			REGIONI (UCR)		CAMERE DI COMMERCIO (UCP)	COMUNI (UCC)			RILEVATORI
			Responsabili dei coordinatori intercomunali (RPCIC)	Coordinatori intercomunali (CIC)	Responsabili dei coordinatori provinciali (RCP)	Totale	Responsabili (a)	Coordinatori	
Piemonte	1.206	8	29	130	8	1.206	1.206	148	1.619
Valle d'Aosta	74	1	1	8	1	74	74	2	88
Lombardia	1.546	11	36	108	11	1.546	1.546	285	1.811
Trentino-A.A.	339	2	2	32	2	339	339	19	614
Veneto	581	7	29	75	7	626	581	45	1.732
Friuli-V.G.	219	4	7	31	4	219	219	70	413
Liguria	235	4	11	37	4	257	235	22	511
Emilia-R.	341	9	23	59	9	341	341	14	1.066
Toscana	287	10	34	64	10	346	287	59	1.246
Umbria	92	2	12	20	2	114	92	22	499
Marche	246	4	4	52	4	246	246	21	2.939
Lazio	377	5	15	87	5	512	377	135	1.867
Abruzzo	305	4	11	40	4	315	305	10	770
Molise	136	2	6	16	2	136	136	38	340
Campania	551	5	12	105	5	555	551	4	2.230
Puglia	258	5	26	80	5	643	258	385	3.047
Basilicata	131	2	9	35	2	169	131	38	743
Calabria	409	5	5	78	5	511	409	102	1.745
Sicilia	390	9	24	150	9	622	390	232	2.830
Sardegna	377	4	19	100	4	377	377	65	1.016
ITALIA	8.100	103	315	1.307	103	9.154	8.100	1.716	27.126

(a) In 643 Comuni il responsabile di UCC ha anche svolto le funzioni ed i compiti di coordinatore.

Al livello nazionale hanno operato i seguenti organismi:

- Istituto nazionale di statistica*, con l'incarico di provvedere all'effettuazione del Censimento dell'agricoltura. L'Istat, quale titolare della rilevazione, ha esercitato un potere decisorio tecnico e metodologico in ordine all'organizzazione del Censimento e alle sue modalità di svolgimento. In particolare, l'Istat ha impartito agli organismi della rete censuaria le istruzioni necessarie per

l'esecuzione del Censimento e ha sovrinteso a tutte le relative operazioni, adottando i provvedimenti necessari per assicurare il loro regolare e tempestivo svolgimento. L'Istat ha esercitato tali funzioni anche attraverso le sue articolazioni territoriali costituite dagli uffici regionali. Inoltre, l'Istituto si è avvalso della collaborazione degli Uffici di statistica del Sistema statistico nazionale (Sistan) che, in base a quanto stabilito dal regolamento, hanno assunto la qualificazione giuridica di organi di censimento.

- b) L'*Ufficio di statistica di Unioncamere*, facente parte del Sistema statistico nazionale, ha avuto il compito di collaborare con l'Istat e con le Camere di commercio per assicurare il funzionamento degli organi censuari di livello provinciale.

Al *livello regionale* l'organizzazione si è basata su un modello "a geometria variabile" definito dal Protocollo d'intesa Istat-Regioni. In base ad esso il Piano generale di censimento è stato integrato dai singoli piani di censimento regionali approvati dalle Regioni e dalle Province autonome, anche sulla scorta delle valutazioni organizzative, tecniche e metodologiche effettuate dall'Istat.

Il nucleo dell'organizzazione a livello regionale è stato rappresentato dall'Ufficio di censimento regionale (UCR), mentre l'operatività sul territorio di competenza è stata assicurata dalla rete dei coordinatori intercomunali e dei rispettivi responsabili provinciali. L'UCR ha, inoltre, avuto il compito di fornire assistenza e sostegno tecnico alla Commissione tecnica regionale.

Nel dettaglio, il livello regionale è stato rappresentato dai seguenti organismi:

- a) *Ufficio regionale dell'Istat*, con il compito di sovrintendere a tutte le attività svolte dagli organi censuari a livello locale e di verificare l'attuazione dei piani di censimento regionali, con particolare riferimento alla designazione dei coordinatori intercomunali e dei loro responsabili provinciali, alle attività di formazione, istruzione e sensibilizzazione, allo svolgimento delle indagini pilota e di controllo. Gli uffici regionali hanno, inoltre, valutato i rapporti periodici sullo svolgimento delle operazioni censuarie nel territorio di competenza e svolto attività ispettiva.
- b) *Ufficio di censimento regionale (UCR)*, con il compito di curare, in generale, l'esecuzione del piano di censimento dell'Istat e di quello regionale.

Tra le funzioni svolte dagli UCR si segnalano in particolare le seguenti:

- la designazione dei coordinatori intercomunali e dei loro responsabili provinciali;
 - la sensibilizzazione delle istituzioni locali e delle aziende agricole;
 - lo svolgimento di attività di istruzione e di formazione;
 - il monitoraggio delle operazioni;
 - la rendicontazione dei contributi finanziari ricevuti.
- c) *Commissione tecnica regionale*, con il compito di assistere la Regione nella predisposizione del piano regionale di censimento e di sovrintendere al buon andamento delle operazioni censuarie, attraverso la valutazione del monitoraggio delle stesse.

I compiti specifici assegnati alle Commissioni sono stati:

- la predisposizione del piano regionale e la sua eventuale revisione alla luce delle osservazioni dell'Istat;
- la valutazione dello stato di attuazione del piano, anche nella fase precedente l'avvio delle operazioni di rilevazione censuaria;
- la valutazione, sulla base degli aggiornamenti periodici trasmessi dall'UCR, dell'andamento delle attività censuarie;
- l'individuazione degli interventi da adottare nelle situazioni di ritardo a livello comunale e provinciale.

Al *livello provinciale* hanno operato i seguenti organismi:

- a) *Ufficio di censimento provinciale (UCP)*, istituito presso la Camera di commercio, con il compito di sovrintendere al coordinamento delle operazioni censuarie a livello provinciale. Gli UCP hanno assolto a una funzione di stimolo, raccordo e controllo di tutte le operazioni censuarie svolte dagli Uffici comunali, svolgendo attività di natura organizzativa strumentali all'attività di rilevazione, nonché compiti di istruzione e formazione, di assistenza organizzativa e monitoraggio delle operazioni censuarie, attraverso un apposito collegamento informatico.

Tra i compiti specifici assegnati agli UCP vi sono stati:

- l'organizzazione di riunioni di istruzione sulle attività censuarie;
- la creazione del collegamento telematico con l'Istat per la trasmissione dei dati via Internet;
- il raccordo tecnico-organizzativo con il responsabile provinciale dei coordinatori intercomunali;
- la segnalazione di situazioni critiche all'UCR ed all'Ufficio regionale dell'Istat.

Nelle Province autonome di Trento e Bolzano le funzioni di UCP sono state svolte rispettivamente dal Servizio Statistica della Provincia autonoma di Trento e dall'Istituto provinciale di statistica della Provincia autonoma di Bolzano (ASTAT).

- b) *Gruppo tecnico provinciale*, con il compito di realizzare il collegamento funzionale tra i diversi livelli di responsabilità censuarie presenti a livello provinciale, ai fini della elaborazione del calendario di assistenza tecnica agli UCC, della programmazione di attività e di interventi di diversa natura, nonché di valutazione dell'andamento complessivo del Censimento. Esso è stato formato dal responsabile dell'UCP, da un funzionario dell'Ufficio regionale dell'Istat e dal responsabile provinciale dei coordinatori intercomunali.

Nell'ambito di ciascuna Provincia hanno operato i coordinatori intercomunali e il loro responsabile provinciale, i primi con il compito di provvedere al controllo delle attività di rilevazione effettuate presso le aziende agricole, il secondo con il compito di coordinare le attività di assistenza tecnica alla rilevazione.

Tra le funzioni specifiche dei coordinatori intercomunali era compresa:

- l'istruzione dei coordinatori e rilevatori comunali;
- l'assistenza tecnica nel corso delle attività di rilevazione;
- la redazione di rapporti settimanali.

Tra le funzioni specifiche dei responsabili provinciali figurava:

- l'assegnazione dei Comuni della Provincia di competenza ai singoli coordinatori intercomunali;
- la predisposizione dei programmi di attività dei coordinatori intercomunali;
- l'espletamento di attività di istruzione;
- l'organizzazione delle indagini post-censuarie.

Nella struttura organizzativa il *livello comunale* è stato rappresentato dall'*Ufficio di censimento comunale (UCC)*, con la funzione di rilevazione diretta sul territorio. I principali compiti assegnati all'UCC sono stati:

- la nomina di eventuali ulteriori coordinatori comunali;
- la selezione dei rilevatori;
- l'istruzione ai rilevatori e coordinatori comunali;
- la verifica, controllo e aggiornamento degli elenchi delle unità di rilevazione;
- la raccolta dei dati presso le aziende agricole e il controllo della corretta compilazione dei questionari;
- la comunicazione periodica di informazioni e dati sullo svolgimento delle operazioni censuarie;
- la revisione quantitativa del materiale raccolto e il suo confezionamento per la successiva spedizione ai centri di registrazione.

Alle dirette dipendenze del responsabile dell'UCC hanno operato i coordinatori comunali e i rilevatori. La nomina dei primi era obbligatoria nei Comuni con almeno 600 aziende da censire. I

secondi sono stati impegnati nella misura di uno ogni 150 aziende (o frazione di 150 comunque non inferiore a 100).

Ai coordinatori comunali è stato affidato l'incarico di pianificare, coordinare e controllare l'attività di rilevazione presso le aziende. I rilevatori comunali hanno effettuato la rilevazione presso le aziende agricole, raccogliendo i dati tramite intervista diretta ai conduttori.

4. Le attività di formazione ed istruzione della rete di rilevazione

A causa dell'articolazione territoriale e della complessità della rete di rilevazione, l'attività di formazione e istruzione dei soggetti coinvolti ha avuto un ruolo determinante per il buon esito delle operazioni censuarie.

Le attività formative hanno coperto l'intera rete di rilevazione con una serie di interventi "a cascata", ricorrendo a più strumenti. Infatti i corsi di istruzione e formazione si sono sviluppati secondo un percorso per fasi successive che ha coinvolto via via destinatari diversi: gli Uffici regionali dell'Istat, gli Uffici di censimento regionali (UCR), gli Uffici di censimento provinciali (UCP), i coordinatori intercomunali e i loro responsabili provinciali e gli Uffici di censimento comunali (UCC) con i loro coordinatori e rilevatori.

Dato l'elevato numero delle persone da formare e la loro distribuzione su tutto il territorio nazionale, nonché la diversità dei fabbisogni formativi, si sono attuati molteplici interventi. Accanto alla formazione in aula si è fatto ricorso anche allo strumento della formazione a distanza, tramite l'utilizzo di appositi strumenti (CD-Rom formativo, pagina dedicata nel sito Internet del Censimento).

Ulteriori interventi di carattere formativo, aggiuntivi rispetto a quelli dedicati alle istruzioni per la rilevazione, si sono svolti nei confronti dei coordinatori intercomunali e dei coordinatori comunali, a cura sia dell'Istat, sia degli Uffici regionali di censimento.

Interventi di verifica della formazione dei rilevatori e di *training on the job* sono stati svolti dai coordinatori intercomunali nel corso delle ispezioni volte a fornire assistenza tecnica agli UCC durante lo svolgimento della rilevazione.

Le istruzioni al personale degli UCR, ai responsabili degli UCP e ai responsabili provinciali dei coordinatori intercomunali sono state effettuate da personale selezionato dall'Istat e da funzionari dell'Istituto.

Le istruzioni ai coordinatori intercomunali sono state trasmesse da personale appartenente all'Istat e agli UCR, nonché dai responsabili dei coordinatori intercomunali. A loro volta, i coordinatori intercomunali, coadiuvati da personale dell'Istat, hanno effettuato gli interventi di istruzione ai coordinatori comunali e ai rilevatori.

5. Il campo di osservazione e l'unità di rilevazione

Il campo di osservazione del Censimento dell'agricoltura ha considerato tutte le aziende agricole, forestali e zootecniche, di qualsiasi ampiezza e da chiunque condotte. Sono rientrate nel suddetto campo di osservazione anche:

- le aziende agricole degli istituti di ricerca, degli ospedali, delle cliniche, delle comunità religiose, degli istituti penitenziari e delle imprese industriali;
- gli allevamenti di tori e verri da riproduzione, gli allevamenti di cavalli, i centri di incubazione;
- le aziende agricole costituite da prati permanenti e/o pascoli condotti dalle amministrazioni comunali (terreni messi a disposizione, generalmente dietro corresponsione di un canone, per il pascolo di animali appartenenti ad altre aziende).

I terreni destinati ad alcuni usi particolari, se non compresi nella superficie totale di un'azienda agricola attiva, sono stati esclusi dal campo di osservazione del Censimento. Questa esclusione riguarda in particolare:

- i suoli edificabili o comunque non destinati ad uso agricolo;
- i parchi e i giardini ornamentali;
- i terreni completamente abbandonati;
- i piccoli orti familiari, generalmente annessi alle abitazioni, la cui produzione era destinata normalmente all'autoconsumo (salvo il caso in cui la persona che ne disponeva fosse conduttore di azienda agricola; in tal caso l'orto doveva essere considerato parte integrante dell'azienda stessa);
- i piccoli allevamenti a conduzione familiare, costituiti da uno o due capi di bestiame suino, ovino, caprino o da pochi animali di bassa corte (polli, tacchini, oche, conigli ecc.) utilizzati normalmente per autoconsumo (salvo il caso in cui la persona che ne disponeva fosse anche conduttore di azienda agricola; in tal caso questi allevamenti dovevano essere considerati parte integrante dell'azienda stessa).

Sono state inoltre escluse dal campo di osservazione le scuderie, i terreni per l'esercizio dei cavalli da corsa, gli allevamenti di cani, i centri di commercio del bestiame ed i macelli che non praticavano l'allevamento del bestiame. Gli allevamenti ittici (impianti di acquacoltura) sono rientrati nel campo di osservazione del Censimento solo se praticati nell'ambito di un'azienda agricola.

L'unità di rilevazione del Censimento è stata l'*azienda agricola, forestale e zootecnica*, definita come *l'unità tecnico-economica costituita da terreni, anche in appezzamenti non contigui, ed eventualmente da impianti ed attrezzature varie in cui si attua la produzione agraria, forestale o zootecnica ad opera di un conduttore, e cioè persona fisica, società od ente, che ne sopporta il rischio sia da solo (conduttore coltivatore o conduttore con salariati), sia in forma associata.*

Caratteri distintivi fondamentali di un'azienda agricola sono stati pertanto:

- l'utilizzazione dei terreni per la produzione agricola e/o forestale e/o zootecnica: tali terreni potevano essere costituiti da una o più particelle (contigue o no), situate nello stesso Comune oppure in Comuni diversi, anche non confinanti o vicini tra loro;
- la presenza di un conduttore, cioè di una persona fisica, società od ente che sopportava il rischio imprenditoriale connesso con l'attività economica dell'azienda.

Tra le aziende agricole sono state comprese anche quelle prive di terreno agrario ed in particolare:

- le aziende zootecniche nelle quali si allevava bestiame senza utilizzazione di terreno agrario (allevamenti intensivi di bovini, di suini, avicunicoli, ecc.);
- le aziende zootecniche nelle quali il bestiame veniva allevato utilizzando terreni pascolativi appartenenti a Comuni, ad altri enti pubblici od a privati, senza che i terreni potessero configurarsi come elementi costitutivi di dette aziende.

6. I criteri per l'individuazione delle aziende agricole

Le aziende agricole sono state individuate nel Comune, ed in particolare nel foglio di mappa catastale, in cui ricadeva il centro aziendale o, in mancanza di esso, la maggior parte delle particelle catastali costituenti la superficie totale aziendale. Ne consegue che le aziende agricole, i cui terreni erano situati in due o più fogli di mappa catastali dello stesso Comune oppure in due o più Comuni, sono state rilevate dal Comune ove era situato il centro aziendale e, quindi, indicate nel relativo foglio di mappa catastale. Pertanto, il luogo dove era ubicata l'abitazione del conduttore, se non coincidente con il centro aziendale, non ha costituito elemento per l'individuazione di un'azienda agricola, né per l'attribuzione dell'azienda stessa ad un determinato foglio di mappa.

Per *centro aziendale* s'intende il complesso dei fabbricati situati nei terreni dell'azienda agricola e connessi alla sua attività produttiva. Il centro aziendale, in molti casi, comprende le abitazioni del

conduttore e dell'altra manodopera impiegata nei lavori agricoli aziendali, i ricoveri per animali, i locali per l'immagazzinamento dei prodotti (magazzini, sili da foraggio, fienili, ecc.) e quelli per il deposito di macchine ed attrezzi di uso agricolo.

Le aziende pastorali con greggi transumanti, nel caso in cui il conduttore disponeva anche di terreno agrario, sono state individuate nel Comune e foglio di mappa catastale nel quale ricadeva il centro aziendale o la maggior parte delle particelle costituenti la superficie totale aziendale. Se, invece, tali aziende erano prive di terreno agrario (esclusivamente zootecniche), sono state individuate nel Comune e foglio di mappa catastale nel quale erano situati i ricoveri di proprietà dell'azienda; oppure, se l'azienda non possedeva ricoveri propri, nel Comune dove il gregge era stato ricoverato per la maggior parte dell'anno; oppure, se quest'ultimo criterio fosse risultato di difficile adozione, nel Comune dove il gregge si trovava alla data di riferimento del Censimento.

Ai fini del censimento, per individuare le aziende agricole si è fatto riferimento ai conduttori e non ai proprietari o intestatari dei terreni, in quanto:

- il proprietario o intestatario dei terreni non è necessariamente conduttore di azienda agricola, termine con il quale si intende la persona fisica, società o ente, che, in quanto responsabile giuridico ed economico, sopporta il rischio della gestione aziendale, indipendentemente dal titolo di possesso dei terreni;
- i terreni di proprietà o intestati a soggetti diversi possono essere condotti da un'unica azienda agricola.

I censimenti generali del 2000-01 prevedono di incrementare in misura significativa il dettaglio territoriale disponibile nella georeferenziazione dei dati, con l'obiettivo di potenziare la capacità informativa dei dati raccolti. In particolare, Il 5° Censimento generale dell'agricoltura, che copre con il suo campo di osservazione il territorio extraurbano, ha adottato per la prima volta come livello minimo di aggregazione dei dati il foglio di mappa catastale, che ha il vantaggio di essere un riferimento facilmente individuabile sia per i rispondenti che per gli utenti finali e corrisponde ad un livello di dettaglio ottimale, ad esempio, per le esigenze di analisi della pianificazione territoriale. La disponibilità dei dati elementari aggregati per foglio di mappa consentirà di ottenere proiezioni cartografiche molto accurate dei risultati censuari: dalla semplice localizzazione delle aziende agricole e dei relativi terreni a mappe tematiche sull'utilizzazione del suolo e sulla distribuzione delle caratteristiche strutturali e tipologiche delle aziende.

7. Il questionario di rilevazione

Nella progettazione del questionario di azienda si è tenuto conto di esigenze diverse: la domanda di informazioni da parte dell'utenza; l'obbligo di rispondere alle esigenze internazionali (FAO e UE) secondo un prestabilito elenco di caratteristiche da rilevare; l'esigenza di mantenere la confrontabilità dei risultati con quelli delle precedenti rilevazioni censuarie; la necessità di indagare fenomeni attuali di interesse nazionale e locale; la limitazione degli oneri di risposta per i rilevatori, e, soprattutto, per le aziende stesse.

Il questionario di rilevazione adottato per il 5° Censimento generale dell'agricoltura ha rappresentato una soluzione di equilibrio tra queste esigenze. Una volta assicurata la sua corrispondenza al quadro informativo richiesto dai regolamenti europei, esso è stato redatto apportando integrazioni finalizzate a rispondere alle molteplici esigenze informative nazionali e locali.

Il compito di definire i contenuti rispondenti a tali esigenze è stato affidato ad una apposita sottocommissione nell'ambito della Commissione di studio avente l'incarico di formulare proposte in merito agli aspetti organizzativi, metodologici e tecnici per il 5° Censimento generale dell'agricoltura. Le attività svolte al riguardo nel corso di circa un anno hanno consentito l'approntamento di un questionario di azienda, che, oltre a consentire una soddisfacente comparabilità dei risultati nel tempo,

ha esteso le informazioni su fenomeni maggiormente esplicativi della nuova realtà agricola. In esso sono stati mantenuti molti dei quesiti già rilevati nel 1990, compresi quelli relativi alla viticoltura, ed inserite alcune interessanti novità.

In particolare, i nuovi quesiti hanno riguardato:

- la ulteriore suddivisione della superficie aziendale secondo il titolo di possesso dei terreni: proprietà, affitto (Legge 203/82) e uso gratuito;
- una maggiore articolazione della forma giuridica delle aziende (persona fisica, società, cooperativa, associazione di produttori, Ente pubblico);
- più specifiche informazioni sulla tenuta della contabilità aziendale;
- la rilevazione della superficie utilizzata per attività extragricole (turismo, sport, ecc.);
- la capacità lavorativa oraria degli impianti per la lavorazione e/o trasformazione in azienda dei prodotti delle coltivazioni;
- la consistenza degli "altri" allevamenti, la produzione del latte distinta per specie, l'impiego del latte munto e i prodotti ottenuti dalla lavorazione del latte in azienda;
- riguardo al lavoro aziendale, la posizione nella professione dei componenti la famiglia del conduttore e la distinzione della "altra manodopera aziendale" tra operai e dirigenti e impiegati, nonché la loro distinzione per genere;
- alcune informazioni sulle pratiche colturali e sui sistemi utilizzati per la fertilizzazione dei terreni;
- le produzioni di qualità, sia vegetali che zootecniche.

8. Epoca di riferimento dei dati

Fanno riferimento all'annata agraria 1° novembre 1999 – 31 ottobre 2000 i dati relativi a: vendita dei prodotti dell'azienda; contabilità; utilizzazione dei terreni; lavoro; mezzi meccanici; contoterzismo; attrezzature informatiche; rapporti con l'esterno.

Fanno riferimento alla data del 22 ottobre 2000 i dati relativi a: forma di conduzione; forma giuridica; credito agrario; adesione ad organismi associativi economici; parchi ed aree protette; ricoveri; superficie totale; superficie agricola utilizzata; consistenza degli allevamenti; fabbricati ed abitazioni.

La condizione professionale del conduttore, dei familiari, dei parenti e del capo azienda si riferisce a quella posseduta nella settimana precedente il 22 ottobre 2000. Fanno riferimento all'anno solare 2000 i dati relativi alla produzione del latte.

9. L'aggiornamento degli elenchi comunali delle aziende agricole

Sul piano tecnico-metodologico, il problema di maggior rilevanza nell'esecuzione di un censimento generale dell'agricoltura è connesso con l'identificazione delle aziende e con l'obiettivo di massimizzare il grado di copertura della rilevazione, dato il notevole riflesso che tale operazione riveste nel dimensionamento numerico del collettivo di osservazione.

Le operazioni di aggiornamento si sono articolate nelle seguenti fasi:

- produzione dell'elenco delle aziende agricole, forestali e zootecniche, risultanti nello schedario Istat e dell'elenco dei soggetti risultanti in archivi e/o registri di fonte amministrativa e non individuati tra i conduttori delle aziende agricole, forestali e zootecniche dello schedario Istat
- individuazione delle aziende agricole, forestali e zootecniche "ancora esistenti", "non più esistenti" e "di nuova costituzione" (rispetto all'elenco, basato sul Censimento del 1990);
- per ciascuna azienda agricola risultante negli elenchi come "ancora esistente" o "di nuova costituzione", indicazione dell'ubicazione del centro aziendale o, in assenza di esso, della località dove ricadeva il maggior numero di particelle dei terreni costituenti l'azienda agricola. Tale località

poteva essere distinta dal domicilio del conduttore, ove quest'ultimo non coincidesse con l'ubicazione del centro aziendale. Per le aziende "ancora esistenti" dovevano essere verificati, modificati ed eventualmente integrati i dati personalizzati a cura dell'Istat;

- per ciascuna azienda agricola "ancora esistente" o "di nuova costituzione", indicazione delle superfici ricadenti nel Comune, distintamente per i terreni situati nello stesso foglio di mappa catastale del centro aziendale e per quelli ricadenti in altri fogli di mappa dello stesso Comune o di altri Comuni, con la specificazione, per ciascuna azienda, del numero complessivo delle particelle catastali che ne costituivano la superficie. Per le aziende prive di terreno agrario (esclusivamente zootecniche) si doveva indicare il Comune e il foglio di mappa catastale ove erano situati i ricoveri di proprietà dell'azienda; oppure, se l'azienda non possedeva ricoveri propri, il Comune dove erano ricoverati i capi di bestiame per la maggior parte dell'anno; oppure, se quest'ultimo criterio risultava di difficile adozione, il Comune dove gli allevamenti si trovavano al momento della verifica effettuata per l'aggiornamento;
- scambi di informazioni tra Comuni sulle superfici di aziende con parte dei terreni localizzati in Comuni diversi;
- compilazione dei riepiloghi delle superfici di foglio di mappa catastale e comunali e verifica del grado di copertura raggiunto.

Per agevolare i compiti degli Uffici comunali, l'Istat ha fornito a ciascuno di essi un apposito Manuale contenente il piano completo dell'aggiornamento con le istruzioni da seguire per le diverse operazioni da effettuare. Inoltre l'Istat ha inviato a ciascun Comune un CD multimediale con finalità di comunicazione generale sui censimenti 2000 – 2001, unitamente ad un apposito *software*, le cui procedure hanno consentito la compilazione automatica di alcuni modelli man mano che il Comune procedeva alle previste operazioni di aggiornamento degli elenchi.

Alle operazioni di aggiornamento hanno contribuito l'Istat, i Comuni e le Camere di Commercio, ciascuno con ruoli e compiti ben definiti.

Prima di avviare le operazioni di aggiornamento l'Istat ha effettuato un preliminare processo di integrazione e/o sovrapposizione dei dati anagrafici e strutturali contenuti nei principali archivi amministrativi di interesse agricolo, ha predisposto la metodologia, sviluppato le procedure informatiche di acquisizione e trattamento delle informazioni aggiornate, prodotto il materiale per l'aggiornamento stesso su supporto cartaceo ed informatico, nonché sottoposto a verifica di fattibilità tutte le modalità tecniche ed organizzative dell'operazione.

In particolare l'aggiornamento delle liste si è basato su una verifica preliminare dell'archivio censuario riferito al 1990, svolta mediante l'uso di archivi anagrafici delle aziende aggiornati al 1997 e al 1998 e provenienti dal Sistema informativo agricolo nazionale (SIAN), dall'anagrafe tributaria del Ministero delle Finanze, dal registro delle imprese agricole tenuto presso le Camere di Commercio e dall'archivio residente presso l'AIMA (attualmente AGEA). Tale operazione di aggiornamento e di "incrocio" tra archivi (analoga a quella posta alla base dell'Archivio statistico delle imprese attive, ASIA) è stata estremamente complessa, in quanto il Censimento del 1990 non aveva rilevato il codice fiscale delle aziende agricole (o dei relativi conduttori). Di conseguenza, per effettuare le verifiche sono state utilizzate altre "chiavi", quali la localizzazione e la denominazione dell'azienda, tutti elementi certamente meno sicuri del codice identificativo.²

L'analisi integrata degli archivi sopra menzionati³ ha consentito di "rintracciare" circa 1.400.000 aziende censite nel 1990, informazione questa che è stata fornita ai Comuni per rendere più agevole il loro lavoro di aggiornamento degli elenchi. D'altra parte, i Comuni hanno ricevuto anche un elenco di

² Per essere trattato in modo efficace, l'archivio del 1990 e gli archivi integrativi sono stati preliminarmente sottoposti ad una "normalizzazione", cioè ad un trattamento statistico finalizzato ad assicurare che i caratteri in essi contenuti fossero resi omogenei e confrontabili tra loro.

³ L'operazione di *linkage* tra i diversi archivi, su cui si baserà anche in futuro la costruzione e l'aggiornamento annuale dell'Archivio statistico delle aziende e delle imprese agricole (ASAIA) ha costituito, naturalmente, solo il primo passo del lavoro, cui sono seguite approfondite analisi di carattere statistico volte all'individuazione dei soggetti effettivamente titolari di un'attività agricola rientrante nel campo di osservazione del censimento.

circa 1.800.000 altri soggetti presenti negli archivi amministrativi, per i quali è stato impossibile procedere all'abbinamento automatico e preventivo con le unità contenute nell'archivio censuario del 1990. In alcuni casi si è trattato effettivamente di nuove aziende, ma in molti altri il mancato abbinamento è dipeso unicamente dalla assenza del codice identificativo nell'archivio del 1990.

L'operazione di aggiornamento è poi proseguita sul territorio a cura dei Comuni. Anche le Camere di Commercio, attraverso i propri Uffici di statistica, hanno partecipato all'operazione, svolgendo attività di coordinamento e monitoraggio in collegamento telematico con l'Istat.

Le modalità tecniche ed operative da seguire per l'aggiornamento sono state descritte in un apposito fascicolo contenente il Piano completo delle operazioni.

Con la circolare n.38 del 15 ottobre 1999 prot. 10465, sono stati disposti i criteri e le modalità per la costituzione degli Uffici di censimento comunali e provinciali, precisandone compiti e funzioni per l'aggiornamento.

Entro il mese di giugno 2000, tutti i Comuni, ad eccezione di pochi per i quali si è reso necessario prorogare la scadenza al mese di agosto, hanno trasmesso all'Istat tutto il materiale su supporto informatico e cartaceo. Il materiale pervenuto soltanto su supporto cartaceo, dopo i necessari controlli quantitativi e qualitativi presso l'Istat, è stato sottoposto a registrazione *in service*. Appena registrato, il materiale è stato elaborato al pari di quello pervenuto su supporto informatico, in modo da ottenere gli elenchi definitivi comunali, per foglio di mappa catastale. Questo ha costituito l'area di riferimento da assegnare successivamente a ciascun rilevatore per la raccolta dei dati mediante somministrazione del questionario aziendale.

I file contenenti i dati identificativi dei conduttori, integrati con quello di superficie totale dell'azienda, da inviare ai Comuni come elenchi definitivi, sono stati approntati dall'Istat nel periodo luglio - settembre 2000 e sono stati utilizzati anche per la personalizzazione dei questionari di rilevazione.

10. Le indagini pilota pre-censuarie

Al fine di risolvere le problematiche relative alla localizzazione delle aziende agricole e dei loro terreni, all'aggiornamento delle liste comunali di aziende, nonché alla messa a punto degli strumenti di rilevazione, sono state realizzate nel periodo pre-censuario tre indagini pilota:

1. *localizzazione e georeferenziazione dei terreni aziendali*: l'indagine è stata effettuata nel periodo novembre 1998 – gennaio 1999 per verificare le difficoltà incontrate dai Comuni nell'individuare le aziende agricole e nel localizzare i loro terreni. Hanno partecipato volontariamente 10 Comuni in totale; in particolare, 3 Comuni delle Marche, 5 dell'Emilia-Romagna e 2 della Toscana. Con questa indagine è stata verificata anche la possibilità di utilizzare, per la prima volta nel settore delle statistiche agricole, la documentazione catastale. Il materiale di base per l'esecuzione dell'indagine pilota (elenchi delle aziende agricole e dei soggetti da rilevare) è stato fornito dall'Istat) mentre la documentazione catastale è stata acquisita dai Comuni interessati all'indagine. Per agevolare il compito ai Comuni partecipanti l'Istat ha redatto un apposito manuale di istruzioni.
2. *aggiornamento dell'archivio Istat delle aziende agricole*: questa seconda indagine pilota è stata effettuata nel periodo aprile – maggio 1999 al fine di valutare la fattibilità delle operazioni di individuazione delle aziende agricole finalizzata all'aggiornamento degli elenchi. Ad essa hanno partecipato gli stessi Comuni già coinvolti nella prima indagine pilota, integrati da altri 22 in modo da rispettare criteri di rappresentatività per grandi circoscrizioni territoriali.

La metodologia seguita per questa seconda indagine pilota è stata simile a quella adottata per la prima. Tuttavia, tenuto conto che un aggiornamento esaustivo degli elenchi non può essere realizzato se non a seguito di un accurato e completo scambio di informazioni tra Comuni confinanti, tra i 30 sono stati scelti 2 Comuni "nucleo" con i rispettivi Comuni "satelliti" in numero di

8. In termini di numero di aziende agricole da aggiornare con l'indagine pilota, la selezione ha riguardato 5 Comuni con un numero consistente di aziende censite nel 1990 (Comuni "grandi" con oltre 1.000 aziende), 7 altri di "media dimensione" (500 - 1.000 aziende) e 20 di "piccola dimensione" (meno di 500 aziende).

Per i Comuni di grande e media dimensione l'indagine ha consentito di sperimentare le diverse modalità di assunzione delle informazioni dal conduttore, di verificare l'utilizzazione della cartografia più opportuna e di valutare le difficoltà inerenti la localizzazione dei terreni aziendali, nonché i tempi di esecuzione dell'operazione. Per 20 Comuni non erano previsti scambi di informazioni con i Comuni limitrofi, per i 2 Comuni "nucleo" sono state effettuate tutte le fasi dell'operazione di aggiornamento, sino alla completa verifica del grado di copertura raggiunto. Gli 8 Comuni "satelliti", infine, hanno proceduto all'aggiornamento degli elenchi di loro competenza, all'individuazione ed attribuzione delle aziende agricole e dei relativi terreni ai rispettivi fogli di mappa catastali ed allo scambio di informazioni con il corrispondente Comune "nucleo".

Anche per questa seconda indagine l'Istat ha approntato tutto il materiale di base su supporto cartaceo ed informatico, nonché la redazione di un apposito fascicolo di istruzioni.

3. *controllo della qualità degli elenchi aziendali e test del questionario di azienda agricola*: allo scopo di completare le attività preparatorie del Censimento, nel mese di maggio 2000 è stata condotta la terza indagine pilota, finalizzata a valutare le caratteristiche del questionario di rilevazione ed a verificare la qualità degli elenchi aziendali approntati con l'aggiornamento dell'archivio Istat. La rilevazione è stata affidata agli Uffici regionali di censimento (UCR). Essa ha riguardato circa 2.700 unità dislocate in 43 Comuni. Per l'esecuzione dell'indagine pilota gli UCR si sono avvalsi di proprio personale dipendente.

Sono stati utilizzati due modelli: il primo (Mod. ISTAT SME1) per stabilire l'appartenenza dell'unità oggetto dell'indagine pilota al campo di osservazione del Censimento; il secondo che riproduceva il questionario di azienda agricola (Mod. ISTAT CEAGR1) da somministrare alle unità risultate appartenenti al campo di osservazione a seguito dell'accertamento effettuato dal rilevatore.

Alla fine dell'intervista il rilevatore ha redatto per ciascuna azienda agricola intervistata un rapporto (Mod. ISTAT CEAGR RIL1), nel quale è stato precisato il grado di difficoltà riscontrato nella compilazione del questionario di azienda, il tempo di durata dell'intervista e la completezza e chiarezza delle istruzioni predisposte dall'Istat e delle definizioni adottate.

11. Le operazioni preliminari della rete di rilevazione

Preliminarmente alla raccolta dei dati presso i conduttori d'azienda, l'Istat ha fornito a ciascun Comune il materiale necessario allo svolgimento della rilevazione censuaria ed in particolare:

- a) l'elenco delle aziende agricole da intervistare (Mod. ISTAT CEAGR 201), nel quale sono state riportate le aziende individuate con l'aggiornamento degli archivi statistici ed amministrativi, distinte per foglio di mappa catastale;
- b) elenchi aggiuntivi contenenti le indicazioni sui conduttori domiciliati in luogo diverso dall'ubicazione del centro aziendale;
- c) i questionari di azienda agricola (Mod. ISTAT CEAGR 1) in bianco, secondo il numero delle aziende da censire, integrato da una congrua scorta;
- d) le etichette autoadesive con la pre stampa dei caratteri identificativi dei conduttori ai quali somministrare il questionario per le aziende agricole individuate in fase di aggiornamento; per le eventuali aziende nuove (o non identificate nel corso dell'aggiornamento) sono state fornite etichette in bianco, le quali contenevano soltanto i codici e le denominazioni della Provincia e del Comune ed un apposito codice di azienda;

- e) un congruo numero di copie del manuale di istruzioni per la rilevazione, contenente le definizioni, le modalità tecnico-operative e le disposizioni per la raccolta dei dati;
- f) un congruo numero di CD-rom per la formazione dei rilevatori;
- g) il materiale e i modelli accessori da utilizzare per lo svolgimento delle operazioni e per la spedizione del materiale censuario, al termine delle operazioni stesse.

Sempre nel periodo precedente la rilevazione, gli UCC hanno svolto alcune operazioni preparatorie, come la predisposizione del materiale per ciascun rilevatore e la definizione degli "itinerari di sezione" per il rilevatori. Di particolare rilievo, in tale ambito, sono stati i casi in cui vi era differenza tra l'ubicazione dell'azienda e il domicilio del conduttore. Al fine di agevolare gli UCC nella rilevazione di queste aziende, l'Istat ha trasmesso agli UCC, su supporto informatico, la lista dei "conduttori con domicilio in Comune diverso da quello di rilevazione".

Inoltre, per agevolare il compito dei rilevatori e dei rispondenti, molti Comuni hanno fornito a ciascun rilevatore una copia del foglio di mappa catastale di competenza, unitamente ad una copia del quadro di unione dei fogli di mappa in cui si ripartisce il territorio comunale. Ciò ha consentito al rilevatore di individuare più facilmente l'ubicazione delle aziende e la distribuzione dei loro terreni sul territorio. In questo modo si è anche agevolato il rispondente nella collocazione delle diverse attività aziendali in ciascun foglio di mappa.

12. Le attività di raccolta dei dati

All'inizio del mese di ottobre 2000 gli UCC hanno ricevuto il materiale necessario allo svolgimento della rilevazione censuaria. A partire dal 23 ottobre 2000, i rilevatori hanno condotto personalmente le interviste con i conduttori delle aziende agricole secondo un calendario programmato sulle seguenti scadenze di conclusione della rilevazione sul campo: 22 novembre 2000 per i Comuni con meno di 100 aziende da censire e 31 dicembre 2000 per i Comuni con 100 o più aziende da censire.

La concentrazione dei tempi previsti per la raccolta dei dati in circa 60 giorni lavorativi ha richiesto l'impiego di più personale rispetto al precedente censimento.

La revisione dei questionari di rilevazione da parte dei coordinatori comunali è stata effettuata, di norma, giornalmente presso l'UCC, subordinatamente alla consegna quotidiana dei questionari compilati da parte dei rilevatori. L'attività di revisione si è svolta nel periodo dal 23 ottobre 2000 al 12 gennaio 2001, anche con l'ausilio dei coordinatori intercomunali, i quali hanno visitato periodicamente gli UCC, così da risolvere eventuali dubbi ed offrire assistenza tecnica alla rilevazione.

A questo stesso scopo l'Istat ha attivato durante il periodo della rilevazione censuaria due numeri verdi di *help-desk* delle operazioni di raccolta dei dati destinati uno agli operatori istituzionali della rete censuaria e l'altro ai rispondenti.

Il primo è stato gestito dagli Uffici regionali dell'Istat, mentre il secondo è stato affidato ad un *call center* specializzato che ha operato sull'intero territorio nazionale. In entrambi i casi, comunque, l'Istat ha provveduto a predisporre preliminarmente un numero molto consistente di risposte a fattispecie di quesiti (oltre 700 per il primo e più di 35 per il secondo), opportunamente ripartiti nell'ambito di tre differenti tipologie (amministrativa, metodologica e tecnico-informatica). Il ricorso a tali numeri verdi è stato consistente: a quello destinato agli operatori di censimento sono pervenute 6.416 chiamate, di cui 4.235 da parte degli UCC, a quello destinato agli altri soggetti sono pervenute 4.233 chiamate.

Non appena revisionati tutti i questionari di azienda compilati dai rilevatori, gli UCC hanno provveduto alla redazione dei prospetti riepilogativi contenenti i dati relativi alle principali variabili rilevate a livello di foglio di mappa (Mod. ISTAT RIEP 1). Man mano che la compilazione dei prospetti riepilogativi è stata terminata, e comunque entro febbraio 2001, l'UCC ha provveduto a riepilogare tali prospetti a livello comunale, compilando l'apposito modello predisposto dall'Istat (Mod. ISTAT RIEP 2) che è stato inviato all'UCP competente per territorio. I modelli riepilogativi per Comune hanno

consentito all'Istat di elaborare e diffondere alcuni risultati preliminari l'8 marzo 2001 e quelli provvisori il 20 giugno 2001.

La verifica del buon andamento delle operazioni censuarie è stata svolta attraverso un sistema di monitoraggio basato su rapporti periodici inoltrati dagli UCC agli UCP. Tali rapporti sono stati immessi da questi ultimi nella rete telematica appositamente predisposta e sono stati resi disponibili in tempo reale agli uffici di censimento regionali (UCR) ed all'Istat. Più in dettaglio, il monitoraggio ha previsto le seguenti attività:

- a) gli uffici di censimento comunali:
 - hanno comunicato al competente UCP l'inizio della raccolta dei dati;
 - in funzione della numerosità aziendale di competenza, hanno inviato via fax o per via telematica, al competente UCP l'apposito modello con la comunicazione del numero dei questionari compilati, evidenziando anche il numero delle aziende viticole e zootecniche;
 - al termine della raccolta dei dati hanno trasmesso all'UCP gli appositi modelli, nei quali sono stati indicati, tra l'altro, il numero definitivo delle aziende censite, il numero delle aziende per le quali non è stato possibile condurre l'intervista, il numero delle aziende viticole e zootecniche, queste ultime distinte per gli allevamenti bovini, suini, ovini ed altri tipi, alcuni ulteriori dati riassuntivi a livello comunale;
- b) i responsabili provinciali dei coordinatori intercomunali: hanno inoltrato all'UCP e all'UCR competenti per territorio, mediamente ogni 14 giorni, un rapporto sull'attività svolta dai coordinatori intercomunali di propria competenza, compilando l'apposito modello predisposto dall'Istat; tale modello ha fornito per ogni coordinatore intercomunale il numero delle visite effettuate presso ciascun Comune di competenza, il numero dei questionari revisionati unitamente ai rilevatori e ai coordinatori comunali, il grado di difficoltà riscontrato dai rilevatori nella compilazione delle diverse sezioni dei questionari di rilevazione, nonché i problemi eventualmente riscontrati nell'attività dei Comuni;
- c) gli Uffici di censimento provinciali: hanno provveduto all'inserimento nella rete Internet delle informazioni ricevute dagli UCC e dai responsabili dei coordinatori intercomunali, impegnandosi tempestivamente a risolvere i problemi che emergevano dal monitoraggio;
- d) gli Uffici di censimento regionali: hanno riepilogato a livello regionale le informazioni ricevute dagli Uffici di censimento provinciali, utilizzando i prospetti appositamente predisposti dall'Istat, trasmettendoli per via telematica all'Istat ed alla competente Commissione tecnica regionale; essi sono, inoltre, intervenuti tempestivamente per la risoluzione dei problemi evidenziati dal monitoraggio, collaborando strettamente con gli UCP e gli Uffici regionali dell'Istat.

Il monitoraggio telematico è stato svolto utilizzando la rete Internet come struttura di trasmissione, limitando però l'accesso alle aree di monitoraggio ai soli soggetti autorizzati. In questo modo è stato possibile assicurare in tempo reale la condivisione delle informazioni relative allo stato di avanzamento delle operazioni censuarie tra tutti i soggetti della rete territoriale.

Al termine delle operazioni di rilevazione, gli UCC hanno confezionato tutto il materiale utilizzato per la raccolta dei dati, secondo le istruzioni trasmesse dall'Istat. Anche le operazioni di trasmissione del materiale sono state monitorate mediante apposite comunicazioni veicolate dalla rete telematica.

13. La registrazione controllata

La registrazione dei dati su supporto informatico è stata eseguita presso 6 centri distribuiti sul territorio nazionale. Tale attività è stata svolta dai centri applicando piani di registrazione controllata predisposti secondo norme tecniche, operative e di sicurezza stabilite dall'Istat che ha provveduto anche a verificarne l'applicazione. Ciò ha consentito di garantire la completa omogeneità tra le operazioni effettuate dai diversi centri.

Le regole di registrazione dei dati sono state impostate in modo da garantire la maggiore conformità possibile tra le informazioni memorizzate sul supporto informatico ed il questionario cartaceo. Inoltre, nel *software* di registrazione dei dati sono state introdotte alcune regole di incompatibilità con lo scopo di evidenziare particolari incongruenze. Compito dell'operatore è stato di verificare se l'errore segnalato fosse dovuto ad una errata digitazione oppure ad una errata compilazione del questionario. Nel primo caso l'operatore era tenuto a correggere l'errore introdotto; nel secondo, invece, doveva confermare la registrazione effettuata e segnalare la situazione anomala, secondo una opportuna sintassi, su un file di errori che è stato consegnato all'Istat insieme ai dati registrati.

I supporti informatici contenenti i dati registrati per ciascuna Provincia sono stati sottoposti dall'Istat ad una serie di controlli tecnici a campione che hanno garantito il rispetto degli standard di qualità della registrazione effettuata. In questo modo i livelli accertati di errore nella registrazione non hanno superato le soglie prestabilite per la validità dell'operazione.

La registrazione era stata inizialmente fissata nel periodo maggio - settembre 2001; tuttavia, alcune difficoltà tecniche riscontrate presso alcuni centri non hanno consentito il pieno rispetto della tempistica inizialmente predisposta, ritardando così la disponibilità presso l'Istat dei dati registrati per alcune Regioni.

14. Il trattamento informatico dei dati

Espletati i necessari controlli amministrativi e tecnici dei dati contenuti sul supporto informatico provinciale, i record registrati sono stati sottoposti ad un programma di controllo (piano di incompatibilità) che prevedeva l'imposizione automatica, sotto determinate condizioni, di notizie mancanti e la correzione di notizie registrate nei casi di accertata incongruenza.

Il controllo automatico dei dati qualitativi (mutabili) è stato effettuato con tabelle decisionali a doppia o multipla entrata (adottando come criteri di base le definizioni censuarie dei singoli quesiti) e con tabelle di correzione che, secondo combinazioni di risposte non compatibili, prevedevano quale risposta si dovesse ritenere non fondamentale e consentivano l'imposizione della relativa correzione. In caso di combinazioni di tre o più risposte incompatibili, si è corretto il minor numero di risposte necessarie a ristabilire la compatibilità tra esse.

Tabelle decisionali e di correzione per area geografica sono state impostate per quelle coltivazioni la cui presenza è limitata solo in aree geoclimatiche definite. Il controllo automatico dei dati quantitativi (variabili) è stato effettuato con i metodi dell'operatore logico e della funzione di controllo.

Per numerose variabili del questionario di azienda è stata verificata la relazione dell'operatore uguaglianza o disuguaglianza (maggiore o minore). Ad esempio, la superficie irrigata di una coltivazione non può essere superiore alla superficie complessiva della coltivazione stessa, la quantità di latte trasformato deve essere minore o uguale alla quantità di latte munto, e così via.

Maggiormente applicata è stata la funzione di controllo, considerato l'elevato numero di variabili soggette a quadratura con la funzione "addizione". Ad esempio, la somma delle singole superfici deve essere uguale alla superficie totale aziendale; la somma del numero dei capi delle singole categorie di bestiame bovino deve essere uguale al numero totale di capi bovini, e così via.

Inoltre, le risposte ai quesiti del questionario sono in prevalenza non obbligatorie. Ove però sono risultate presenti una o più risposte non obbligatorie, ciò ha implicato il controllo di presenza di risposta ad altro quesito.

Una volta verificata l'esistenza della condizione di errore, è stato automaticamente corretto il campo del *record* relativo al quesito affetto da errore. Nel caso di controlli tra più campi appartenenti allo stesso *record* o a *record* diversi relativi ad uno stesso questionario, sono stati scelti uno o più campi come fondamentali ed i rimanenti campi sono stati oggetto di correzione.

La procedura descritta ha permesso di ottenere come risultato una sufficiente minimizzazione della differenza tra i dati aggregati osservati e i dati aggregati reali.

Dal supporto informatico così ottenuto sono state elaborate delle tavole di controllo contenenti i principali caratteri delle aziende agricole rilevati con il questionario di azienda ed i possibili confronti con quelli del precedente Censimento del 1990, secondo i livelli territoriali previsti.

Un'analisi approfondita dei dati contenuti nelle tavole suddette ha consentito l'individuazione di "aziende anomale" (aventi cioè delle caratteristiche sostanzialmente diverse rispetto a quelle desumibili anche da altre fonti) da sottoporre ad ulteriori controlli ed eventuali correzioni parametriche o interattive.

Dopo l'ultimazione delle precedenti fasi di controllo critico e di analisi dei dati, si è proceduto alla costruzione di una struttura, tipo *data warehouse*, per la costruzione delle tavole statistiche. Tale struttura prevede la trasposizione dei dati dalla forma tipo "questionario" ad una forma più idonea per l'interrogazione dei microdati (Tabelle dei fatti).

I dati, infatti, presentavano una struttura studiata per fornire il massimo della *performance* in fase di inserimento, *check* e controllo. Detta struttura è del tutto inadatta per la produzione veloce di tavole statistiche e per l'analisi; a tal proposito si è resa necessaria la creazione di 21 tabelle dei fatti che aggregano settorialmente e per argomenti i dati di rilevazione, riclassificando ove necessario le voci e aggregando per classi e settori previsti dal piano di diffusione. Queste tabelle hanno alimentato tutti i processi di creazione dei volumi cartacei, della stampa su richiesta (*Print on demand*) e della produzione delle tavole sul *web*.

Le tabelle dei fatti sono le fonti che alimentano ulteriori strutture di dati (*datamart*) più sintetiche (a livello di Comune) che vengono poi date in *input* alle procedure informatiche preposte alla consultazione libera.

Sui *datamart* tutti i dati "sensibili" (a norma della Legge 675 a tutela della *privacy*) sono stati oscurati, al fine di preservare il segreto statistico. Gli elaborati prodotti sono stati realizzati parametrizzando il livello territoriale, in modo da produrre agevolmente le tavole a livello provinciale, regionale e nazionale.

15. Il piano di diffusione dei risultati

Tenuto conto del Protocollo di intesa tra Istat e Conferenza dei Presidenti delle Regioni e di quanto previsto dall'articolo 17 del regolamento di esecuzione del Censimento l'Istat ha fornito agli Uffici di statistica delle Regioni che ne hanno fatto richiesta i file dei dati definitivi, privi dei caratteri anagrafici, relativi alle singole unità di rilevazione per il territorio di rispettiva competenza. Ciò ha permesso di programmare la diffusione dei dati secondo modalità articolate nei tempi, negli strumenti e nei contenuti. In particolare, i dati provvisori del Censimento sono stati diffusi dall'Istat in due occasioni. Con la prima l'Istat ha diffuso l'8 marzo 2001 una "Statistica in breve" con alcuni dati preliminari relativi al numero complessivo di aziende agricole ed alla loro distribuzione per Regione. Successivamente l'Istat ha prodotto una seconda "Statistica in breve", che ha diffuso il 20 giugno 2001, con i dati provvisori a livello nazionale e regionale riferiti al numero delle aziende con e senza superficie agricola utilizzata (SAU), secondo le principali forme di utilizzazione dei terreni, e con allevamenti, secondo le principali specie di bestiame. Anche diverse Regioni hanno curato in proprio la diffusione dei dati provvisori ad un maggior livello di dettaglio a partire dal mese di giugno 2001.

Il piano di diffusione dei dati definitivi a livello regionale è stato concordato dall'Istat con il Centro Interregionale per il sistema informativo ed il sistema statistico (CISIS) ed è stato messo in atto secondo criteri organizzativi comuni. A partire dal 14 giugno 2002 sono state effettuate conferenze stampa organizzate congiuntamente dall'Istat e dai singoli Uffici di statistica delle Regioni, durante le quali sono stati presentati i risultati definitivi fino a livello comunale riguardanti le principali

caratteristiche strutturali delle aziende agricole. I principali dati sono stati anche esposti sui siti Internet dell'Istat e delle Regioni interessate insieme a prime note di commento.

Il piano di pubblicazione dei risultati definitivi del 5° Censimento generale dell'agricoltura è stato predisposto dall'Istat secondo un'articolazione che distingue tra livelli territoriali di riferimento e contenuti caratterizzanti. Le pubblicazioni sono così articolate:

A. Pubblicazioni generali

1. *“Caratteristiche strutturali delle aziende agricole”*
 - a) Fascicolo nazionale
 - b) Fascicoli regionali
 - c) Fascicoli provinciali
2. *“Caratteristiche tipologiche delle aziende agricole”*
 - a) Fascicolo nazionale
 - b) Fascicoli regionali
 - c) *I censimenti agricoli in Italia dal 1961 al 2000*
3. Organizzazione e atti del 5° Censimento generale dell'agricoltura

B. Pubblicazioni tematiche

1. La coltivazione della vite in Italia
volume 1 – *“Caratteristiche generali”*
volume 2 – *“Vitigni”*
2. Le aziende familiari
3. Le imprese agricole
4. I giovani in agricoltura
5. L'uso del suolo (le coltivazioni)
6. La zootecnia (gli allevamenti)
7. Le infrastrutture aziendali (gli impianti, i fabbricati rurali ed i mezzi meccanici agricoli)
8. La donna in agricoltura

Tutti i volumi previsti dal piano di pubblicazione sono resi disponibili anche sul sito Internet dell'Istat. Inoltre, viene reso disponibile agli utenti un *data warehouse* specializzato.

C. Data Warehouse

Al termine del processo di *check* e controllo, i dati memorizzati su *database* relazionale sono stati normalizzati e trattati secondo le regole statistiche ed i vincoli imposti dai metodi di rilevazione.

Grafico 1 – Struttura del Data Warehouse

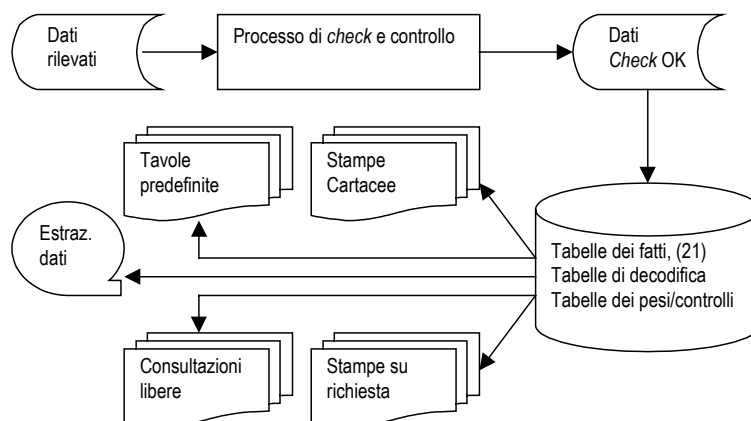

Essi sono stati trasferiti in strutture denominate “tabelle dei fatti”. Queste sono uniche per tutti i successivi processi del *Data Warehouse*.

La sua disponibilità consente ad utenti remoti di creare proprie interrogazioni e di ottenere risposte garantite sotto il profilo dell'integrità dei dati e del rispetto del segreto statistico.

16. Le indagini di qualità e copertura

La qualità dell'informazione statistica fornita dal 5° Censimento generale dell'agricoltura è stata documentata dall'Istat con due rilevazioni post-censuarie mirate a valutare il grado di copertura e il grado di attendibilità delle singole risposte fornite dai conduttori di azienda. Le due rilevazioni post-censuarie sono state eseguite, con riferimento al censimento dell'agricoltura, per la prima volta in questa occasione. Nella precedenti edizioni la valutazione della qualità dell'informazione, fornita con i risultati censuari, era stata realizzata con altre tecniche di analisi dei dati, come risulta dagli specifici volumi a suo tempo pubblicati. Le due indagini di controllo post-censuarie realizzate in questa occasione sono:

- *indagine di copertura*, finalizzata a fornire una misurazione del grado di copertura del Censimento relativamente alla popolazione delle aziende agricole, mediante un campione areale di fogli di mappa del Catasto dei terreni.
- *indagine di qualità*, finalizzata a fornire alcune valutazioni dell'errore di misura dovuto al processo di risposta, mediante reintervista telefonica su un campione di aziende rilevate al Censimento.

Con riferimento alla prima indagine, per *tasso di copertura* si intende il rapporto tra il numero di aziende agricole rilevate al Censimento ed il numero di aziende realmente esistenti sul territorio nazionale alla data di riferimento del Censimento stesso (22 Ottobre 2000).

I domini territoriali di riferimento delle stime sono: l'intero territorio nazionale (ad esclusione della Provincia autonoma di Bolzano), le cinque ripartizioni geografiche (Nord Ovest, Nord Est, Centro, Sud, Isole), le 19 Regioni e la Provincia autonoma di Trento.

Nell'indagine campionaria, di tipo areale, le unità finali di campionamento sono costituite dai fogli di mappa del Catasto dei terreni.⁴ Nella fase di rilevazione sono state individuate le aziende agricole che, alla data di riferimento del Censimento, avevano terreni nelle particelle catastali⁵ di ciascuno dei fogli di mappa selezionati nel campione.

Il disegno di campionamento è del tipo a due stadi con stratificazione delle unità di primo stadio.

Il primo stadio di campionamento è costituito dai Comuni che sono stati stratificati, nell'ambito di ciascuna Regione o Provincia autonoma, nel modo seguente:

- a) i Comuni del medesimo strato sono omogenei rispetto alla variabile numero di aziende facenti parte della lista inviata dall'Istat ai Comuni per il Censimento;
- b) gli strati hanno approssimativamente la medesima dimensione, ossia il numero di aziende agricole è circa lo stesso nei vari strati della Regione.

In ogni strato è stato selezionato un unico Comune campione con probabilità proporzionale alla sua dimensione definita secondo il punto (b) sopra riportato. Il secondo stadio di campionamento è stato costituito dai fogli di mappa catastali. In ciascun Comune campione è stato selezionato un unico foglio del Catasto dei terreni con probabilità proporzionale alla sua dimensione definita secondo il punto (b) sopra riportato. Ciascun foglio di mappa selezionato nel campione è stato sottoposto nuovamente a censimento, al fine di individuare le aziende agricole che avevano terreni nel territorio individuato dal foglio stesso.

⁴ *Foglio di mappa catastale*: insieme di particelle catastali continue, rurali o urbane, che appartengono a precise porzioni di territorio, predeterminate dal catasto dei terreni.

⁵ *Particella catastale*: poligono chiuso di una porzione di territorio situata in uno stesso Comune appartenente ad un'unica proprietà (la quale può appartenere a più soggetti), avente la stessa qualità o classe e la stessa destinazione. Una particella è individuata da un numero identificativo, da un foglio di mappa all'interno del quale è inserita, dal Comune e Provincia in cui il foglio ricade.

Obiettivo dell'*indagine di qualità* è stato ottenere stime sufficientemente affidabili dell'errore di misura e delle sue principali componenti (varianza di risposta e direzione dell'eventuale errore di misura) relativamente alle variabili più significative rilevate tramite il questionario censuario.

La rilevazione è stata condotta su un campione di aziende agricole, già rilevate al Censimento, attraverso una reintervista effettuata con tecniche di rilevazione telefonica (CATI). Le variabili oggetto dell'intervista telefonica riguardavano l'uso dei terreni, la consistenza dei principali allevamenti e le giornate di lavoro dell'annata agraria 1999-2000. Il meccanismo dell'indagine ha previsto il confronto tra il dato ottenuto sulla medesima unità nelle due rilevazioni – per le variabili rilevate sia al Censimento che all'indagine di qualità – e la riconciliazione delle eventuali differenze tra il dato rilevato al Censimento e la risposta all'intervista telefonica.

I domini territoriali di riferimento sono stati rappresentati dall'intero territorio nazionale, dalle cinque ripartizioni geografiche (Nord-Ovest, Nord-Est, Centro, Sud, Isole) e per alcune variabili dalle 19 Regioni e dalla Provincia Autonoma di Bolzano.

Per la selezione del campione di aziende agricole è stato adottato un disegno di campionamento a due stadi, con stratificazione delle unità del primo e del secondo stadio. Il primo stadio è stato rappresentato dai Comuni, stratificati per zona altimetrica e numero di aziende facenti parte della lista di aziende agricole rilevate al Censimento; il secondo stadio è stato costituito dalle aziende agricole stratificate per classe di superficie totale.

Avvertenze alle tavole

Generali

Le denominazioni e le circoscrizioni territoriali di Province e Comuni fanno riferimento alla data del 22 ottobre 2000. Nelle tavole che riportano i dati per classi di valori (superficie totale, superficie agricola utilizzata, giornate di lavoro, ecc.) gli estremi inferiori di ciascuna classe s'intendono inclusi e gli estremi superiori esclusi. Così, ad esempio, nelle classi di superficie da 2 a 5 ettari sono comprese le aziende da 2,00 ettari fino a 4,99 ettari.

Per alcune tavole si deve tener presente che, secondo i caratteri considerati, la stessa azienda può essere conteggiata più volte. Con riferimento alle coltivazioni, ad esempio, un'azienda che pratica la coltivazione della vite e dell'olivo risulta sia tra quelle che coltivano la vite che tra quelle che coltivano l'olivo. Allo stesso modo, un'azienda che pratica l'irrigazione con diverse modalità di approvvigionamento dell'acqua è conteggiata tante volte quante sono le modalità di approvvigionamento utilizzate. Ad esempio, un'azienda che si approvvigiona di acqua irrigua sia da un lago artificiale che da altre aziende agricole entra nel conteggio sia del primo che del secondo dato.

Poiché la superficie agricola utilizzata (SAU) costituisce parte della superficie totale, nella ripartizione delle aziende per classi di SAU si verifica normalmente uno slittamento delle aziende verso le classi inferiori. Così, ad esempio, un'azienda con 3,50 ettari di superficie totale, di cui 1,20 ettari di SAU, è conteggiata nella classe da 3 a 5 ettari nella ripartizione per classi di superficie totale e nella classe da 1 a 2 ettari nella ripartizione per classi di SAU.

Nella fiancata delle tavole, una determinata modalità di variabile è presente solo se esiste almeno un caso verificato. Ad esempio, le sei modalità della forma di conduzione (conduzione diretta del coltivatore con solo manodopera familiare; conduzione diretta del coltivatore con manodopera familiare prevalente; conduzione diretta del coltivatore con manodopera extrafamiliare prevalente; conduzione con salariati; conduzione a colonia parziaria appoderata; altra forma di conduzione) compaiono tutte in fiancata solo se per ciascuna di esse è stato rilevato almeno un caso.

Particolari

Tavola 1.1 – Nella distribuzione per titolo di possesso dei terreni sono escluse le aziende senza terreno agrario (esclusivamente zootecniche), in quanto la distribuzione si riferisce al titolo di possesso della

superficie totale. Le superfici medie aziendali riferite alle forme di conduzione (prima parte della tavola) sono calcolate rispetto al numero totale delle aziende rilevate, mentre quelle riferite ai titoli di possesso dei terreni (seconda parte della tavola) sono calcolate rispetto al numero delle aziende con superficie.

Tavola 1.2 – Sono escluse le aziende senza superficie agricola utilizzata (esclusivamente forestali, esclusivamente zootecniche e forestali-zootecniche).

Tavola 1.4 – La voce SEMINATIVI comprende la modalità *orti familiari* prevista nel questionario di azienda. Nella voce FORAGGERE AVVICENDATE è compresa la modalità *piante sarchiate da foraggio*. La voce VITE comprende anche la modalità *viti non innestate* e non comprende le modalità *viti madri di portinnesto* e *barbatelle*. Per garantire il confronto con i dati dei due censimenti precedenti, la voce FRUTTIFERI riferita agli anni 1982 e 1990 comprende la modalità *castagneti da frutto*, considerata autonoma nei relativi questionari di azienda.

Tavola 1.5 – La voce ALTRO riferita all'approvvigionamento dell'acqua irrigua comprende le seguenti modalità previste nel questionario di azienda: *da acquedotto*, *da acque sotterranee*, *diretto da impianto di depurazione*, *raccolta acque pluviali*. La voce IN ALTRA FORMA riferita alla gestione dell'acqua irrigua comprende la modalità *gestione autonoma*. La voce ASPERSIONE riferita ai sistemi di irrigazione comprende la modalità *microirrigazione* prevista nel questionario di azienda.

Tavola 1.6 – Con riferimento al 2000, la differenza che si riscontra tra la somma degli addendi e il totale della superficie è dovuta ad arrotondamenti operati direttamente dal calcolatore, causati dalla ridistribuzione proporzionale del totale della superficie irrigata tra le diverse tipologie di coltivazioni effettivamente irrigate, limitatamente alle aziende per le quali il totale della superficie irrigata è risultato al controllo maggiore del totale della superficie irrigabile. Con riferimento al 1990, la voce FRUMENTO comprende solo la modalità *frumento duro*, mentre il *frumento tenero* è incluso nella voce ALTRE COLTIVAZIONI.

Tavola 1.7 – La voce AZIENDE CON ALLEVAMENTI comprende anche le aziende con produzione di pulcini di un giorno mediante incubazione artificiale.

Tavola 1.10 – La voce ALTRI MEZZI MECCANICI riferita al 2000 comprende le seguenti modalità previste nel questionario di azienda: *macchine per la raccolta completamente automatizzata di pomodoro da industria e di altri prodotti* e *altri mezzi meccanici utilizzati*. La stessa voce riferita al 1990 comprende le modalità *macchine per la raccolta di ortive, uve e frutta*; *raccogliatrici-trinciatrici*; *raccogliatrici-presse di foraggio*; *automezzi per trasporto merci*; *altri mezzi meccanici utilizzati* previste nel relativo questionario. La stessa voce riferita al 1982 comprende le modalità *macchine per la raccolta della frutta*; *raccogliatrici-trinciatrici*; *automezzi per trasporto merci* e *altri mezzi meccanici utilizzati* previste nel relativo questionario.

Tavola 2.1 – Sono escluse le aziende senza terreno agrario (esclusivamente zootecniche).

Tavola 2.2 – Sono escluse le aziende senza terreno agrario (esclusivamente zootecniche).

Tavola 2.3 – Sono escluse le aziende senza superficie agricola utilizzata (esclusivamente forestali, esclusivamente zootecniche e forestali-zootecniche).

Tavola 2.4 – Sono escluse le aziende senza superficie agricola utilizzata (esclusivamente forestali, esclusivamente zootecniche e forestali-zootecniche).

Tavola 2.5 – Sono escluse le aziende senza terreno agrario (esclusivamente zootecniche).

Tavola 2.6 – Sono escluse le aziende senza superficie agricola utilizzata (esclusivamente forestali, esclusivamente zootecniche e forestali-zootecniche).

Tavola 2.10 – La voce SEMINATIVI comprende la modalità *orti familiari* prevista nel questionario di azienda.

Tavola 2.11 – La voce SEMINATIVI non comprende la modalità *orti familiari*.

Tavola 2.12 – Nella tavola sono riportate solo le principali coltivazioni praticate. Per tale motivo, nella seconda parte della tavola (superficie investita), la somma degli addendi non corrisponde al totale. La voce VITE non comprende le modalità *viti madri di portinnesto* e *barbatelle* previste nel questionario di azienda.

Tavola 2.16 – I vitigni sono indicati sia con il codice di riferimento che con la denominazione.

Tavola 2.17 – Sono escluse le aziende senza terreno agrario (esclusivamente zootecniche).

Tavole 2.20 e 2.21 – Nella superficie irrigabile può essere compresa la superficie investita ad arboricoltura da legno. Pertanto può verificarsi il caso di aziende che hanno superficie irrigabile pur essendo prive di SAU.

Tavola 2.22 – La differenza tra il totale della superficie irrigata di Tav. 2.21 e la somma delle superfici effettivamente irrigate è dovuta ad arrotondamenti operati direttamente dal calcolatore, causati dalla ridistribuzione proporzionale del totale della superficie irrigata tra le coltivazioni stesse, limitatamente alle aziende per le quali il totale della superficie irrigata è risultato al controllo maggiore del totale della superficie irrigabile.

Tavola 2.67 – Nei casi in cui il capo azienda ha conseguito più titoli di studio, sia in scuole ad indirizzo agrario che in altri tipi di scuole, è stato considerato esclusivamente il titolo di studio conseguito nelle scuole ad indirizzo agrario.

Tavola 3.1 – Sono escluse le aziende senza superficie agricola utilizzata (esclusivamente forestali, esclusivamente zootecniche e forestali-zootecniche).

Tavola 3.3 – La voce SEMINATIVI comprende la modalità *orti familiari*. La voce ALTRA SUPERFICIE comprende anche la modalità *superficie agraria non utilizzata*,

Tavola 3.5 – La voce VITE non comprende le modalità *viti madri di portinnesto* e *barbatelle*.

Tavola 4.4 – Nella distribuzione per titolo di possesso dei terreni sono escluse le aziende senza terreno agrario (aziende esclusivamente zootecniche).

Tavola 4.11 – La voce SEMINATIVI comprende la modalità *orti familiari* prevista nel questionario di azienda.

Tavola 4.12 – La voce FRUMENTO comprende sia il *frumento tenero* sia il *frumento duro*. La voce FORAGGERE AVVICENDATE comprendono le *piante sarchiate da foraggio*.

Tavola 4.13 – Nella voce VITE sono escluse le *viti madri di portinnesto* e le *barbatelle*.

Tavola 4.14 – Le AZIENDE CON ALLEVAMENTI comprendono aziende con bovini, bufalini, ovini, caprini, equini, suini, allevamenti avicoli, conigli, struzzi, altri allevamenti e pulcini di un giorno.

Tavole statistiche

Capitolo 1 – Confronti temporali (Universo Italia)

Tavola 1.1 - Aziende e relativa superficie totale per forma di conduzione e titolo di possesso dei terreni (superficie in ettari)

FORME DI CONDUZIONE TITOLI DI POSSESSO DEI TERRENI	ANNI DI CENSIMENTO						SUPERFICIE MEDIA AZIENDALE		
	2000		1990		1982		2000	1990	1982
	Aziende	Superficie totale	Aziende	Superficie totale	Aziende	Superficie totale			
FORME DI CONDUZIONE									
Conduzione diretta del coltivatore	26.446	429.052,77	27.871	531.123,26	26.903	511.307,56	16,22	19,06	19,01
<i>Con solo manodopera familiare</i>	<i>23.418</i>	<i>339.917,81</i>	<i>21.603</i>	<i>362.047,64</i>	<i>21.426</i>	<i>373.588,60</i>	<i>14,52</i>	<i>16,76</i>	<i>17,44</i>
<i>Con manodopera familiare prevalente</i>	<i>2.300</i>	<i>64.402,65</i>	<i>4.645</i>	<i>131.270,81</i>	<i>4.130</i>	<i>103.672,78</i>	<i>28,00</i>	<i>28,26</i>	<i>25,10</i>
<i>Con manodopera extrafamiliare prevalente</i>	<i>728</i>	<i>24.732,31</i>	<i>1.623</i>	<i>37.804,81</i>	<i>1.347</i>	<i>34.046,18</i>	<i>33,97</i>	<i>23,29</i>	<i>25,28</i>
Conduzione con salariati	317	71.214,16	415	97.744,14	777	91.304,09	224,65	235,53	117,51
Conduzione a colonia parziaria appoderata	54	2.262,81	28	1.960,85	123	6.341,84	41,90	70,03	51,56
Altra forma di conduzione	6	20,56	56	6.580,59	131	9.355,66	3,43	117,51	71,42
TOTALE	26.823	502.550,30	28.370	637.408,84	27.934	618.309,15	18,74	22,47	22,13
TITOLI DI POSSESSO DEI TERRENI									
Solo in proprietà	22.646	294.926,65	23.348	354.335,40	22.453	339.915,83	13,02	15,18	15,14
Solo in affitto	1.212	50.795,60	907	46.334,52	1.241	61.278,10	41,91	51,09	49,38
Parte in proprietà e parte in affitto	2.933	156.828,05	4.058	236.738,92	4.186	217.115,22	53,47	58,34	51,87
<i>In proprietà</i>	<i>-</i>	<i>83.456,75</i>	<i>-</i>	<i>116.211,18</i>	<i>-</i>	<i>111.147,96</i>	<i>28,45</i>	<i>28,64</i>	<i>26,55</i>
<i>In affitto</i>	<i>-</i>	<i>73.371,30</i>	<i>-</i>	<i>120.527,74</i>	<i>-</i>	<i>105.967,26</i>	<i>25,02</i>	<i>29,70</i>	<i>25,31</i>
TOTALE	26.791	502.550,30	28.313	637.408,84	27.880	618.309,15	18,76	22,51	22,18

Tavola 1.2 - Aziende e relativa superficie agricola utilizzata (SAU) per forma di conduzione e titolo di possesso dei terreni (superficie in ettari)

FORME DI CONDUZIONE TITOLI DI POSSESSO DEI TERRENI	ANNI DI CENSIMENTO						SUPERFICIE MEDIA AZIENDALE		
	2000		1990		1982		2000	1990	1982
	Aziende	SAU	Aziende	SAU	Aziende	SAU			
FORME DI CONDUZIONE									
Conduzione diretta del coltivatore	26.135	304.862,87	27.701	418.579,92	26.722	400.840,44	11,66	15,11	15,00
<i>Con solo manodopera familiare</i>	<i>23.147</i>	<i>240.515,66</i>	<i>21.472</i>	<i>282.770,56</i>	<i>21.273</i>	<i>292.939,79</i>	<i>10,39</i>	<i>13,17</i>	<i>21,09</i>
<i>Con manodopera familiare prevalente</i>	<i>2.278</i>	<i>45.756,31</i>	<i>4.618</i>	<i>105.796,44</i>	<i>4.118</i>	<i>81.948,50</i>	<i>20,09</i>	<i>22,91</i>	<i>19,90</i>
<i>Con manodopera extrafamiliare prevalente</i>	<i>710</i>	<i>18.590,90</i>	<i>1.611</i>	<i>30.012,92</i>	<i>1.331</i>	<i>25.952,15</i>	<i>26,18</i>	<i>18,63</i>	<i>19,50</i>
Conduzione con salariati	284	18.074,36	388	27.358,16	729	34.759,31	63,64	70,51	47,68
Conduzione a colonia parziaria appoderata	54	1.726,29	28	1.453,10	123	5.654,59	31,97	51,90	45,97
Altra forma di conduzione	5	8,33	56	5.817,97	130	7.449,09	1,67	103,89	57,30
TOTALE	26.478	324.671,85	28.173	453.209,15	27.704	448.703,43	12,26	16,09	16,20
TITOLI DI POSSESSO DEI TERRENI									
Solo in proprietà	22.457	183.477,44	23.250	237.868,34	22.490	230.581,82	8,17	10,23	10,25
Solo in affitto	1.213	28.037,60	926	28.428,25	1.246	36.907,63	23,11	30,70	29,62
Parte in proprietà e parte in affitto	2.808	113.156,81	3.997	186.912,56	3.968	181.213,98	40,30	46,76	45,67
<i>In proprietà</i>	<i>-</i>	<i>61.686,80</i>	<i>-</i>	<i>98.997,34</i>	<i>-</i>	<i>91.050,43</i>	<i>21,97</i>	<i>24,77</i>	<i>22,95</i>
<i>In affitto</i>	<i>-</i>	<i>51.470,01</i>	<i>-</i>	<i>87.915,22</i>	<i>-</i>	<i>90.163,55</i>	<i>18,33</i>	<i>22,00</i>	<i>22,72</i>
TOTALE	26.478	324.671,85	28.173	453.209,15	27.704	448.703,43	12,26	16,09	16,20

Tavola 1.3 - Aziende e relativa superficie totale per classe di superficie totale e classe di superficie agricola utilizzata (SAU)
(superficie in ettari)

CLASSI DI SUPERFICIE TOTALE CLASSI DI SAU	ANNI DI CENSIMENTO					
	2000		1990		1982	
	Aziende	Superficie totale	Aziende	Superficie totale	Aziende	Superficie totale
CLASSI DI SUPERFICIE TOTALE						
Senza superficie	32	-	57	-	54	-
Meno di 1 ettaro	10.854	4.924,31	9.044	4.145,06	8.192	3.732,81
1 -- 2	3.528	4.776,43	3.864	5.009,60	3.878	5.025,43
2 -- 3	1.459	3.455,69	1.741	3.979,99	1.854	4.225,90
3 -- 5	1.439	5.472,08	1.762	6.526,79	1.976	7.269,47
5 -- 10	1.849	13.186,85	2.248	15.681,46	2.378	16.513,56
10 -- 20	1.843	26.085,86	2.434	33.672,62	2.535	34.734,81
20 -- 30	1.220	29.884,79	1.478	35.095,64	1.455	34.265,93
30 -- 50	1.713	66.610,50	2.112	79.893,40	1.974	73.947,94
50 -- 100	1.891	131.260,24	2.287	156.798,05	2.255	154.591,65
100 ed oltre	995	216.893,55	1.343	296.606,23	1.383	284.001,65
TOTALE	26.823	502.550,30	28.370	637.408,84	27.934	618.309,15
CLASSI DI SAU						
Senza superficie	345	24.338,75	197	40.594,14	230	43.027,03
Meno di 1 ettaro	12.532	9.527,22	10.394	6.930,73	9.459	7.780,94
1 -- 2	3.030	6.884,72	3.580	19.443,98	3.766	8.093,80
2 -- 3	1.247	5.835,83	1.550	5.740,07	1.745	6.943,88
3 -- 5	1.332	11.280,29	1.756	9.792,90	1.859	10.599,25
5 -- 10	1.763	25.800,66	2.290	26.686,01	2.497	26.682,95
10 -- 20	1.865	46.805,42	2.551	50.608,00	2.578	51.763,90
20 -- 30	1.281	46.442,47	1.540	51.022,07	1.438	49.363,85
30 -- 50	1.557	84.057,02	1.890	95.443,26	1.741	86.496,54
50 -- 100	1.372	122.426,16	1.773	148.275,36	1.730	146.626,93
100 ed oltre	499	119.151,76	849	182.872,32	891	180.930,08
TOTALE	26.823	502.550,30	28.370	637.408,84	27.934	618.309,15

Tavola 1.4 - Aziende e relativa superficie investita per le principali coltivazioni praticate (superficie in ettari)

COLTIVAZIONI	ANNI DI CENSIMENTO						SUPERFICIE MEDIA AZIENDALE		
	2000		1990		1982		2000	1990	1982
	Aziende	Superficie investita	Aziende	Superficie investita	Aziende	Superficie investita			
SEMINATIVI	12.453	113.910,10	15.066	133.931,67	14.247	106.645,25	9,15	8,89	7,49
Cereali	3.391	38.008,97	5.855	65.397,38	6.610	63.109,27	11,21	11,17	9,55
<i>Frumento tenero</i>	88	654,17	82	321,00	221	774,15	7,43	3,91	3,50
<i>Frumento duro</i>	1.266	13.288,38	1.875	14.706,28	2.222	13.618,00	10,50	7,84	6,13
<i>Orzo</i>	1.167	6.966,29	2.945	20.258,49	3.162	19.166,50	5,97	6,88	6,06
<i>Granoturco</i>	73	700,31	269	1.107,18	215	685,31	9,59	4,12	3,19
<i>Riso</i>	-	-	-	-	-	-	-	-	-
Legumi secchi	389	208,06	103	121,01	874	444,22	0,53	1,17	0,51
Patata	371	171,87	663	431,83	533	270,82	0,46	0,65	0,51
Barbabietola da zucchero	22	89,60	24	66,38	-	-	4,07	2,77	-
Piante industriali	335	3.428,92	5	10,51	9	73,70	10,24	2,10	8,19
Ortive	2.665	2.398,76	4.812	5.144,48	6.802	5.266,76	0,90	1,07	0,77
Foraggere avvicendate	4.614	63.581,49	6.496	52.746,43	4.719	28.800,33	13,78	8,12	6,10
COLTIVAZIONI LEGNOSE AGRARIE	18.722	17.914,53	20.010	22.962,79	20.938	26.171,97	0,96	1,15	1,25
Vite	8.987	6.570,99	12.228	10.120,55	15.918	13.457,94	0,73	0,83	0,85
<i>per vini DOC e DOCG</i>	554	1.599,40	799	1.112,77	184	550,93	2,89	1,39	2,99
<i>per altri vini</i>	8.424	4.736,95	11.925	8.679,74	15.650	12.279,93	0,56	0,73	0,78
<i>per uva da tavola</i>	1.151	205,99	1.015	283,86	1.899	559,18	0,18	0,28	0,29
Olivo	11.513	9.474,41	9.958	10.352,73	8.961	10.957,20	0,82	1,04	1,22
Agrumi	2.229	393,46	1.997	429,11	1.017	430,54	0,18	0,21	0,42
Fruttiferi	5.486	1.368,82	4.904	2.025,55	2.962	1.201,83	0,25	0,41	0,41
Vivai	126	47,60	23	34,10	68	123,46	0,38	1,48	1,82
PRATI PERMANENTI E PASCOLI	9.890	192.847,22	12.519	296.314,69	11.907	315.886,21	19,50	23,67	26,53
SUPERFICIE AGRICOLA UTILIZZATA	26.478	324.671,85	28.173	453.209,15	27.704	448.703,43	12,26	16,09	16,20
ARBORICOLTURA DA LEGNO	224	1.159,37	-	-	-	-	5,18	-	-
<i>di cui pioppeti</i>	49	322,75	35	171,16	18	96,80	6,59	4,89	5,38
BOSCHI	7.141	126.644,43	6.883	141.276,27	5.247	111.230,14	17,73	20,53	21,20
SUPERFICIE AGRARIA NON UTILIZZATA	5.895	23.621,66	5.002	14.637,01	6.614	32.574,56	4,01	2,93	4,93
ALTRA SUPERFICIE	20.962	26.452,99	20.194	28.115,25	14.859	25.704,22	1,26	1,39	1,73
SUPERFICIE TOTALE	26.791	502.550,30	28.313	637.408,84	27.880	618.309,15	18,76	22,51	22,18

Tavola 1.5 - Aziende con irrigazione secondo il tipo di approvvigionamento dell'acqua irrigua ed il sistema di irrigazione

TIPI DI APPROVVIGIONAMENTO SISTEMI DI IRRIGAZIONE	ANNI DI CENSIMENTO		
	2000	1990	1982
APPROVVIGIONAMENTO DELL'ACQUA IRRIGUA	5.346	9.644	6.143
Fonte di approvvigionamento			
<i>Da corsi d'acqua superficiali</i>	889	1.537	1.307
<i>Da laghi naturali e laghetti artificiali</i>	330	549	420
<i>Altro</i>	4.717	6.043	3.780
Gestione dell'acqua irrigua			
<i>Da consorzi di irrigazione e di bonifica</i>	1.010	2.282	872
<i>Da altre aziende agricole</i>	41	9	20
<i>In altra forma</i>	4.465	20	24
SISTEMI DI IRRIGAZIONE			
Scorrimento superficiale ed infiltrazione laterale	2.531	5.950	4.337
Sommersione	17	176	70
Aspersione (a pioggia)	1.805	3.777	1.969
Goccia	1.162	277	93
Altro sistema	189	89	17

Tavola 1.6 - Aziende con irrigazione secondo le principali coltivazioni irrigate (superficie in ettari)

COLTIVAZIONI IRRIGATE	ANNI DI CENSIMENTO					
	2000		1990		1982	
	Aziende	Superficie irrigata	Aziende	Superficie irrigata	Aziende	Superficie irrigata
Frumento	56	457,24	49	373,89	-	-
Granoturco da granella	30	269,59	168	671,93	99	277,26
Patata	165	135,35	214	322,63	-	-
Barbabietola da zucchero	9	49,50	21	66,10	-	-
Girasole	16	133,10	2	1,50	-	-
Soia	-	-	2	1,00	-	-
Ortive	1.270	1.664,34	2.553	3.653,36	3.384	3.195,15
Foraggere avvicendate	674	3.956,73	1.966	7.791,51	1.412	5.533,92
Vite	596	1.167,16	340	842,44	264	857,21
Agrumi	1.105	204,99	1.198	258,14	494	241,76
Fruttiferi	1.640	415,04	1.909	633,33	695	350,13
Altre coltivazioni	1.919	2.564,87	2.752	1.799,08	998	2.581,04
TOTALE	5.346	11.017,91	8.180	16.414,91	6.143	13.036,47

Tavola 1.7 - Aziende con allevamenti secondo le principali specie di bestiame

SPECIE DI BESTIAME	ANNI DI CENSIMENTO					
	2000		1990		1982	
	Aziende	Capi	Aziende	Capi	Aziende	Capi
AZIENDE CON ALLEVAMENTI	8.566	-	11.560	-	12.483	-
BOVINI E BUFALINI	4.074	98.208	5.909	117.570	7.424	123.550
<i>Vacche da latte</i>	402	6.725	3.679	37.594	5.178	41.398
OVINI	4.438	970.741	6.245	1.054.704	6.262	745.312
<i>Pecore</i>	4.424	892.001	6.226	891.241	6.247	652.046
CAPRINI	913	18.616	1.550	25.206	1.549	19.924
<i>Capre</i>	874	16.616	1.533	21.818	1.537	17.540
EQUINI	1.701	6.793	2.497	7.060	3.768	9.101
SUINI	4.361	50.455	7.054	75.235	6.894	64.374
<i>Scrofe</i>	3.217	15.486	6.139	24.761	5.563	18.409
CONIGLI	129	47.135	354	23.383	547	8.525
<i>Fattrici</i>	110	6.371	287	5.180	438	4.917
ALLEVAMENTI AVICOLI	1.337	162.864	2.737	287.516	4.298	223.155
<i>Polli da carne</i>	107	10.567	236	26.510	841	8.446
<i>Galline da uova</i>	1.307	150.891	2.710	256.315	4.192	211.998
<i>Altri avicoli</i>	145	1.406	253	4.691	346	2.711

Tavola 1.8 - Aziende e relativo numero di giornate di lavoro per categoria di manodopera aziendale e classe di giornate di lavoro aziendale

CATEGORIE DI MANODOPERA AZIENDALE CLASSI DI GIORNATE DI LAVORO AZIENDALE	ANNI DI CENSIMENTO					
	2000		1990		1982	
	Aziende	Giornate di lavoro	Aziende	Giornate di lavoro	Aziende	Giornate di lavoro
CATEGORIE DI MANODOPERA AZIENDALE						
Conduttore	26.685	2.240.439	28.285	2.803.022	27.844	3.263.737
Coniuge	8.112	314.316	8.982	447.900	6.229	445.253
Familiari e parenti del conduttore	6.619	680.939	7.706	1.097.242	7.546	1.301.995
Manodopera aziendale a tempo indeterminato	382	360.025	328	168.657	633	359.919
Manodopera aziendale a tempo determinato	3.048	240.791	6.518	823.237	6.017	593.612
CLASSI DI GIORNATE DI LAVORO AZIENDALE						
Meno di 50	12.651	278.030	9.536	229.263	8.189	208.135
50 -- 100	4.639	303.831	5.734	376.934	5.252	343.372
100 -- 200	3.412	448.075	4.487	597.693	4.640	609.004
200 -- 300	1.658	387.185	2.835	666.332	2.704	630.924
300 -- 500	3.063	1.078.073	3.601	1.313.082	4.299	1.550.533
500 -- 1000	1.190	784.174	1.848	1.220.353	2.336	1.566.302
1000 -- 2500	178	226.405	293	368.067	468	596.909
2500 ed oltre	32	330.737	36	568.334	46	459.337
TOTALE	26.823	3.836.510	28.370	5.340.058	27.934	5.964.516

Tavola 1.9 - Aziende con abitazioni

ABITAZIONI	ANNI DI CENSIMENTO					
	2000		1990		1982	
	Aziende	Numero abitazioni	Aziende	Numero abitazioni	Aziende	Numero abitazioni
AZIENDE CON ABITAZIONI	11.901	13.658	12.803	14.711	11.152	12.948
Occupate	6.372	7.020	7.430	8.381	6.546	7.317
<i>dal conduttore, familiari e parenti</i>	6.210	-	7.246	8.044	6.333	6.914
<i>da altra manodopera aziendale</i>	87	-	80	111	130	243
<i>da altre persone</i>	142	-	193	226	140	160
Non occupate	5.883	6.638	5.721	6.330	4.858	5.631
Aziende che praticano agriturismo	162	-	-	-	90	-

Tavola 1.10 - Aziende che utilizzano mezzi meccanici nel complesso e numero di mezzi di proprietà dell'azienda

MEZZI MECCANICI	ANNI DI CENSIMENTO					
	2000		1990		1982	
	Aziende in complesso	Numero mezzi di proprietà	Aziende in complesso	Numero mezzi di proprietà	Aziende in complesso	Numero mezzi di proprietà
AZIENDE CHE UTILIZZANO MEZZI MECCANICI	21.240	-	23.130	-	17.840	-
Trattrici	11.041	7.179	13.085	6.413	10.184	5.287
<i>Di potenza inferiore a 40 kw</i>	3.520	1.686	4.869	2.272	4.361	2.199
<i>Da 40 Kw a meno di 60 Kw</i>	4.122	2.401	5.661	2.606	4.074	1.933
<i>Oltre 60 Kw</i>	4.136	3.092	3.443	1.535	2.387	1.155
Motocoltivatori, motozappe, motofresatrici e motofalciatrici	13.266	12.741	14.008	12.364	9.640	8.548
Mietitrebbiatrici	1.247	145	3.628	154	2.111	184
Macchine per la raccolta automatizzata di:						
<i>Patata</i>	8	5	33	26	7	11
<i>Barbabietola da zucchero</i>	6	2	2	1	-	-
Apparecchi meccanici per l'irrorazione di prodotti fitoiatrici	551	514	1.426	902	747	688
Macchine per la fertilizzazione	998	853	3.478	1.941	1.241	908
Altri mezzi meccanici	1.109	-	6.549	-	4.377	-

Capitolo 2 – Dati provinciali (Universo Italia)

Tavola 2.1 - Aziende, relativa superficie totale e numero di giornate di lavoro effettuate nell'azienda per classe di superficie totale e forma giuridica (superficie in ettari)

FORME GIURIDICHE	CLASSI DI SUPERFICIE TOTALE									Totale
	Meno di 1	1 -- 2	2 -- 5	5 -- 10	10 -- 20	20 - 30	30 -- 50	50 -- 100	100 ed oltre	
AZIENDE										
Azienda individuale	10.829	3.498	2.867	1.823	1.811	1.196	1.683	1.791	831	26.329
Comunanza o affittanza collettiva	9	8	6	7	5	8	5	11	12	71
Società di persone e di capitali	13	19	20	17	21	12	22	84	97	305
Semplice	9	17	11	12	15	11	20	79	88	262
In nome collettivo	1	1	5	1	-	-	-	-	2	10
A responsabilità limitata	1	1	1	1	4	1	1	1	4	15
In accomandita semplice	1	-	2	2	-	-	-	2	-	7
In accomandita per azioni	-	-	-	-	-	-	-	-	-	-
Per azioni	-	-	-	-	1	-	1	-	2	4
Altro tipo	1	-	1	1	1	-	-	2	1	7
Società cooperativa	1	-	2	1	2	1	-	1	6	14
Associazione di produttori	-	1	-	-	-	-	-	-	-	1
Ente pubblico	-	1	2	1	4	3	3	4	49	67
Stato	-	-	-	-	1	-	-	-	2	3
Regione	-	-	1	-	1	-	-	1	37	40
Provincia	-	-	-	-	-	2	-	-	1	3
Comune	-	-	-	-	-	1	2	-	6	9
Comunità montana	-	-	-	-	-	-	-	-	-	-
Altro	-	1	1	1	2	-	1	3	3	12
Altra forma giuridica	2	1	1	-	-	-	-	-	-	4
Consorzio	-	-	-	-	-	-	-	-	-	-
Altro tipo forma giuridica	2	1	1	-	-	-	-	-	-	4
TOTALE	10.854	3.528	2.898	1.849	1.843	1.220	1.713	1.891	995	26.791
SUPERFICIE TOTALE										
Azienda individuale	4.909,08	4.734,88	8.834,19	13.000,34	25.634,23	29.282,02	65.383,75	124.055,22	136.042,64	411.876,35
Comunanza o affittanza collettiva	5,41	11,28	18,25	56,87	77,80	202,35	207,64	813,62	2.550,63	3.943,85
Società di persone e di capitali	7,84	25,73	61,43	116,44	307,57	308,23	902,62	6.057,93	20.081,52	27.869,31
Semplice	4,64	23,53	37,57	87,42	236,44	282,55	815,42	5.744,48	17.979,97	25.212,02
In nome collettivo	0,90	1,00	13,46	5,00	-	-	-	-	319,12	339,48
A responsabilità limitata	0,85	1,20	2,30	5,02	48,85	25,68	45,00	64,47	867,48	1.060,85
In accomandita semplice	0,95	-	5,10	14,00	-	-	-	111,00	-	131,05
In accomandita per azioni	-	-	-	-	-	-	-	-	-	-
Per azioni	-	-	-	-	10,28	-	42,20	-	783,89	836,37
Altro tipo	0,50	-	3,00	5,00	12,00	-	-	137,98	131,06	289,54
Società cooperativa	0,86	-	5,50	7,60	25,92	24,89	-	63,00	1.858,35	1.986,12
Associazione di produttori	-	1,70	-	-	-	-	-	-	-	1,70
Ente pubblico	-	1,34	4,17	5,60	40,34	67,30	116,49	270,47	56.360,41	56.866,12
Stato	-	-	-	-	10,00	-	-	-	1.223,30	1.233,30
Regione	-	-	2,17	-	10,00	-	-	68,52	38.385,63	38.466,32
Provincia	-	-	-	-	-	47,00	-	-	1.256,33	1.303,33
Comune	-	-	-	-	-	20,30	81,49	-	7.959,87	8.061,66
Comunità montana	-	-	-	-	-	-	-	-	-	-
Altro	-	1,34	2,00	5,60	20,34	-	35,00	201,95	7.535,28	7.801,51
Altra forma giuridica	1,12	1,50	4,23	-	-	-	-	-	-	6,85
Consorzio	-	-	-	-	-	-	-	-	-	-
Altro tipo forma giuridica	1,12	1,50	4,23	-	-	-	-	-	-	6,85
TOTALE	4.924,31	4.776,43	8.927,77	13.186,85	26.085,86	29.884,79	66.610,50	131.260,24	216.893,55	502.550,30

Tavola 2.1 segue - Aziende, relativa superficie totale e numero di giornate di lavoro effettuate nell'azienda per classe di superficie totale e forma giuridica (superficie in ettari)

	CLASSI DI SUPERFICIE TOTALE									
FORME GIURIDICHE	Meno di 1	1 -- 2	2 -- 5	5 -- 10	10 -- 20	20 - 30	30 -- 50	50 -- 100	100 ed oltre	Totale
GIORNATE DI LAVORO AZIENDALE										
Azienda individuale	448.373	222.662	247.602	232.688	325.730	278.012	473.512	643.517	396.827	3.268.923
Comunanza o affittanza collettiva	400	406	965	1.010	882	1.757	2.285	5.482	7.689	20.876
Società di persone e di capitali	3.735	6.033	6.272	11.361	9.561	7.026	10.711	53.998	129.740	238.437
<i>Semplice</i>	1.665	5.281	4.360	7.265	6.848	6.052	10.601	52.728	73.396	168.196
<i>In nome collettivo</i>	1.200	440	1.872	1.728	-	-	-	-	1.026	6.266
<i>A responsabilità limitata</i>	560	312	10	360	2.423	974	100	10	6.221	10.970
<i>In accomandita semplice</i>	300	-	20	1.998	-	-	-	800	-	3.118
<i>In accomandita per azioni</i>	-	-	-	-	-	-	-	-	-	-
<i>Per azioni</i>	-	-	-	-	10	-	10	-	48.497	48.517
<i>Altro tipo</i>	10	-	10	10	280	-	-	460	600	1.370
Società cooperativa	10	-	1.180	810	450	72	-	10	11.840	14.372
Associazione di produttori	-	6	-	-	-	-	-	-	-	6
Ente pubblico	-	65	4.204	10	947	598	4.102	3.132	270.381	283.439
<i>Stato</i>	-	-	-	-	624	-	-	-	758	1.382
<i>Regione</i>	-	-	4.114	-	303	-	-	10	229.866	234.293
<i>Provincia</i>	-	-	-	-	-	588	-	-	60	648
<i>Comune</i>	-	-	-	-	-	10	406	-	130	546
<i>Comunità montana</i>	-	-	-	-	-	-	-	-	-	-
<i>Altro</i>	-	65	90	10	20	-	3.696	3.122	39.567	46.570
Altra forma giuridica	12	10	151	-	-	-	-	-	-	173
<i>Consorzio</i>	-	-	-	-	-	-	-	-	-	-
<i>Altro tipo forma giuridica</i>	12	10	151	-	-	-	-	-	-	173
TOTALE	452.530	229.182	260.374	245.879	337.570	287.465	490.610	706.139	816.477	3.826.226

Tavola 2.2 - Aziende, relativa superficie totale e numero di giornate di lavoro effettuate nell'azienda per classe di superficie totale e forma di conduzione (superficie in ettari)

FORME DI CONDUZIONE	CLASSI DI SUPERFICIE TOTALE									Totale
	Meno di 1	1 -- 2	2-- 5	5 -- 10	10 -- 20	20 -- 30	30 -- 50	50 -- 100	100 ed oltre	
AZIENDE										
Conduzione diretta del coltivatore	10.799	3.494	2.848	1.820	1.811	1.205	1.683	1.856	898	26.414
Con solo manodopera familiare	9.994	3.040	2.412	1.574	1.626	1.090	1.473	1.543	636	23.388
Con manodopera familiare prevalente	632	354	325	175	147	91	157	237	180	2.298
Con manodopera extrafamiliare prevalente	173	100	111	71	38	24	53	76	82	728
Conduzione con salariati	43	29	45	21	31	12	25	21	90	317
Conduzione a colonia parziaria appoderata	10	4	4	7	-	3	5	14	7	54
Altra forma di conduzione	2	1	1	1	1	-	-	-	-	6
TOTALE	10.854	3.528	2.898	1.849	1.843	1.220	1.713	1.891	995	26.791
SUPERFICIE TOTALE										
Conduzione diretta del coltivatore	4.896,31	4.731,82	8.784,04	12.987,20	25.669,26	29.514,38	65.481,61	128.929,14	148.059,01	429.052,77
Con solo manodopera familiare	4.457,52	4.104,02	7.436,55	11.288,98	23.075,46	26.757,78	57.324,10	106.811,91	98.661,49	339.917,81
Con manodopera familiare prevalente	341,01	491,96	1.001,29	1.202,14	2.061,59	2.169,32	6.147,90	16.935,33	34.052,11	64.402,65
Con manodopera extrafamiliare prevalente	97,78	135,84	346,20	496,08	532,21	587,28	2.009,61	5.181,90	15.345,41	24.732,31
Conduzione con salariati	21,11	37,58	131,80	148,20	406,26	297,00	948,61	1.312,43	67.911,17	71.214,16
Conduzione a colonia parziaria appoderata	5,77	5,53	9,93	45,85	-	73,41	180,28	1.018,67	923,37	2.262,81
Altra forma di conduzione	1,12	1,50	2,00	5,60	10,34	-	-	-	-	20,56
TOTALE	4.924,31	4.776,43	8.927,77	13.186,85	26.085,86	29.884,79	66.610,50	131.260,24	216.893,55	502.550,30
GIORNATE DI LAVORO AZIENDALE										
Conduzione diretta del coltivatore	449.103	227.081	248.142	236.071	328.949	281.595	477.947	693.512	448.967	3.391.367
Con solo manodopera familiare	417.217	193.799	196.645	191.054	281.964	253.420	412.451	553.683	301.147	2.801.380
Con manodopera familiare prevalente	26.201	27.426	40.968	34.212	38.212	23.601	48.957	106.693	101.772	448.042
Con manodopera extrafamiliare prevalente	5.685	5.856	10.529	10.805	8.773	4.574	16.539	33.136	46.048	141.945
Conduzione con salariati	3.190	1.979	11.879	9.403	8.611	4.930	10.942	9.107	362.396	422.437
Conduzione a colonia parziaria appoderata	225	112	263	395	-	940	1.721	3.520	5.114	12.290
Altra forma di conduzione	12	10	90	10	10	-	-	-	-	132
TOTALE	452.530	229.182	260.374	245.879	337.570	287.465	490.610	706.139	816.477	3.826.226

Tavola 2.3 - Aziende, relativa superficie agricola utilizzata (SAU) e numero di giornate di lavoro effettuate nell'azienda per classe di superficie agricola utilizzata e forma giuridica (superficie in ettari)

	CLASSI DI SUPERFICIE AGRICOLA UTILIZZATA									
FORME GIURIDICHE	Meno di 1	1 -- 2	2 -- 5	5 -- 10	10 -- 20	20--30	30 -- 50	50 -- 100	100 ed oltre	Totale
AZIENDE										
Azienda individuale	12.493	3.000	2.547	1.733	1.837	1.255	1.514	1.269	405	26.053
Comunanza o affittanza collettiva	11	6	10	4	3	10	9	10	6	69
Società di persone e di capitali	24	17	14	19	20	15	32	87	73	301
<i>Semplice</i>	17	13	9	13	15	14	28	85	65	259
<i>In nome collettivo</i>	3	1	3	-	-	-	-	-	2	9
<i>A responsabilità limitata</i>	2	1	-	4	2	1	2	-	3	15
<i>In accomandita semplice</i>	1	1	1	2	1	-	-	1	-	7
<i>In accomandita per azioni</i>	-	-	-	-	-	-	-	-	-	-
<i>Per azioni</i>	-	-	-	-	1	-	1	-	2	4
<i>Altro tipo</i>	1	1	1	-	1	-	1	1	1	7
Società cooperativa	2	-	3	2	1	-	-	2	2	12
Associazione di produttori	-	1	-	-	-	-	-	-	-	1
Ente pubblico	1	5	4	5	4	1	2	4	13	39
<i>Stato</i>	-	-	-	1	-	-	-	-	-	1
<i>Regione</i>	1	2	1	3	2	-	-	2	8	19
<i>Provincia</i>	-	-	-	-	1	1	-	-	-	2
<i>Comune</i>	-	-	1	-	1	-	-	1	3	6
<i>Comunità montana</i>	-	-	-	-	-	-	-	-	-	-
<i>Altro</i>	-	3	2	1	-	-	2	1	2	11
Altra forma giuridica	1	1	1	-	-	-	-	-	-	3
<i>Consorzio</i>	-	-	-	-	-	-	-	-	-	-
<i>Altro tipo forma giuridica</i>	1	1	1	-	-	-	-	-	-	3
TOTALE	12.532	3.030	2.579	1.763	1.865	1.281	1.557	1.372	499	26.478
SUPERFICIE AGRICOLA UTILIZZATA										
Azienda individuale	5.140,80	4.093,11	7.907,49	12.256,23	25.952,39	30.548,74	58.136,43	85.707,23	61.505,17	291.247,59
Comunanza o affittanza collettiva	6,44	8,97	30,97	29,75	50,50	246,19	388,11	721,17	956,08	2.438,18
Società di persone e di capitali	11,56	21,73	44,09	137,14	293,81	361,30	1.316,46	6.243,85	13.260,08	21.690,02
<i>Semplice</i>	8,02	16,63	27,27	98,84	230,58	335,37	1.155,16	6.123,98	11.654,65	19.650,50
<i>In nome collettivo</i>	1,50	1,80	10,32	-	-	-	-	-	295,00	308,62
<i>A responsabilità limitata</i>	1,05	1,00	-	27,50	23,45	25,93	76,80	-	555,46	711,19
<i>In accomandita semplice</i>	0,89	1,30	2,00	10,80	18,00	-	-	56,00	-	88,99
<i>In accomandita per azioni</i>	-	-	-	-	-	-	-	-	-	-
<i>Per azioni</i>	-	-	-	-	10,28	-	35,50	-	642,47	688,25
<i>Altro tipo</i>	0,10	1,00	4,50	-	11,50	-	49,00	63,87	112,50	242,47
Società cooperativa	0,95	-	6,00	15,30	15,07	-	-	128,00	301,37	466,69
Associazione di produttori	-	1,60	-	-	-	-	-	-	-	1,60
Ente pubblico	0,01	7,21	12,65	38,25	60,34	24,20	73,95	295,48	8.311,20	8.823,29
<i>Stato</i>	-	-	-	9,95	-	-	-	-	-	9,95
<i>Regione</i>	0,01	2,67	3,00	22,00	29,04	-	-	138,00	3.781,09	3.975,81
<i>Provincia</i>	-	-	-	-	15,00	24,20	-	-	-	39,20
<i>Comune</i>	-	-	4,20	-	16,30	-	-	80,58	727,94	829,02
<i>Comunità montana</i>	-	-	-	-	-	-	-	-	-	-
<i>Altro</i>	-	4,54	5,45	6,30	-	-	73,95	76,90	3.802,17	3.969,31
Altra forma giuridica	0,28	1,30	2,90	-	-	-	-	-	-	4,48
<i>Consorzio</i>	-	-	-	-	-	-	-	-	-	-
<i>Altro tipo forma giuridica</i>	0,28	1,30	2,90	-	-	-	-	-	-	4,48
TOTALE	5.160,04	4.133,92	8.004,10	12.476,67	26.372,11	31.180,43	59.914,95	93.095,73	84.333,90	324.671,85

Tavola 2.3 segue - Aziende, relativa superficie agricola utilizzata (SAU) e numero di giornate di lavoro effettuate nell'azienda per classe di superficie agricola utilizzata e forma giuridica (superficie in ettari)

FORME GIURIDICHE	CLASSI DI SUPERFICIE AGRICOLA UTILIZZATA									Totale
	Meno di 1	1 -- 2	2 -- 5	5 -- 10	10 -- 20	20--30	30 -- 50	50 -- 100	100 ed oltre	
	GIORNATE DI LAVORO AZIENDALE									
Azienda individuale	540.119	209.194	262.141	258.420	381.273	341.437	502.840	532.594	232.197	3.260.215
Comunanza o affittanza collettiva	620	186	1.152	830	840	2.157	3.525	5.332	6.150	20.792
Società di persone e di capitali	9.200	4.330	4.783	14.019	8.080	8.175	15.931	58.888	114.711	238.117
<i>Semplice</i>	5.586	3.840	2.425	8.795	7.059	8.165	15.801	57.838	58.377	167.886
<i>In nome collettivo</i>	2.432	460	2.338	-	-	-	-	-	1.026	6.256
<i>A responsabilità limitata</i>	872	10	-	3.226	531	10	110	-	6.211	10.970
<i>In accomandita semplice</i>	300	10	10	1.998	200	-	-	600	-	3.118
<i>In accomandita per azioni</i>	-	-	-	-	-	-	-	-	-	-
<i>Per azioni</i>	-	-	-	-	10	-	10	-	48.497	48.517
<i>Altro tipo</i>	10	10	10	-	280	-	10	450	600	1.370
Società cooperativa	82	-	5.824	1.240	20	-	-	70	2.079	9.315
Associazione di produttori	-	6	-	-	-	-	-	-	-	6
Ente pubblico	10	9.879	18.376	23.839	31.342	428	2.822	652	63.367	150.715
<i>Stato</i>	-	-	-	624	-	-	-	-	-	624
<i>Regione</i>	10	9.714	18.010	19.519	31.172	-	-	322	34.573	113.320
<i>Provincia</i>	-	-	-	-	160	428	-	-	-	588
<i>Comune</i>	-	-	346	-	10	-	-	30	30	416
<i>Comunità montana</i>	-	-	-	-	-	-	-	-	-	-
<i>Altro</i>	-	165	20	3.696	-	-	2.822	300	28.764	35.767
Altra forma giuridica	10	10	151	-	-	-	-	-	-	171
<i>Consorzio</i>	-	-	-	-	-	-	-	-	-	-
<i>Altro tipo forma giuridica</i>	10	10	151	-	-	-	-	-	-	171
TOTALE	550.041	223.605	292.427	298.348	421.555	352.197	525.118	597.536	418.504	3.679.331

Tavola 2.4 - Aziende, relativa superficie agricola utilizzata (SAU) e numero di giornate di lavoro effettuate nell'azienda per classe di superficie agricola utilizzata e forma di conduzione (superficie in ettari)

FORME DI CONDUZIONE	CLASSI DI SUPERFICIE AGRICOLA UTILIZZATA									Totale
	Meno di 1	1 -- 2	2 -- 5	5 -- 10	10 -- 20	20 -- 30	30 -- 50	50 -- 100	100 ed oltre	
AZIENDE										
Conduzione diretta del coltivatore	12.460	2.988	2.535	1.732	1.839	1.262	1.524	1.343	452	26.135
<i>Con solo manodopera familiare</i>	<i>11.488</i>	<i>2.544</i>	<i>2.138</i>	<i>1.521</i>	<i>1.645</i>	<i>1.141</i>	<i>1.307</i>	<i>1.076</i>	<i>287</i>	<i>23.147</i>
<i>Con manodopera familiare prevalente</i>	<i>758</i>	<i>337</i>	<i>297</i>	<i>162</i>	<i>159</i>	<i>94</i>	<i>161</i>	<i>201</i>	<i>109</i>	<i>2.278</i>
<i>Con manodopera extrafamiliare prevalente</i>	<i>214</i>	<i>107</i>	<i>100</i>	<i>49</i>	<i>35</i>	<i>27</i>	<i>56</i>	<i>66</i>	<i>56</i>	<i>710</i>
Conduzione con salariati	58	34	40	27	24	13	28	17	43	284
Conduzione a colonia parziaria appoderata	13	5	3	4	2	6	5	12	4	54
Altra forma di conduzione	1	3	1	-	-	-	-	-	-	5
TOTALE	12.532	3.030	2.579	1.763	1.865	1.281	1.557	1.372	499	26.478
SUPERFICIE AGRICOLA UTILIZZATA										
Conduzione diretta del coltivatore	5.127,06	4.074,75	7.878,33	12.258,38	26.027,90	30.707,36	58.685,32	91.121,21	68.982,56	304.862,87
<i>Con solo manodopera familiare</i>	<i>4.631,24</i>	<i>3.451,14</i>	<i>6.664,35</i>	<i>10.792,58</i>	<i>23.235,19</i>	<i>27.713,59</i>	<i>50.115,76</i>	<i>72.410,89</i>	<i>41.500,92</i>	<i>240.515,66</i>
<i>Con manodopera familiare prevalente</i>	<i>385,34</i>	<i>471,14</i>	<i>904,73</i>	<i>1.108,77</i>	<i>2.303,52</i>	<i>2.323,15</i>	<i>6.380,49</i>	<i>14.068,59</i>	<i>17.810,58</i>	<i>45.756,31</i>
<i>Con manodopera extrafamiliare prevalente</i>	<i>110,48</i>	<i>152,47</i>	<i>309,25</i>	<i>357,03</i>	<i>489,19</i>	<i>670,62</i>	<i>2.189,07</i>	<i>4.641,73</i>	<i>9.671,06</i>	<i>18.590,90</i>
Conduzione con salariati	26,41	46,91	112,33	194,80	313,29	321,57	1.044,77	1.191,06	14.823,22	18.074,36
Conduzione a colonia parziaria appoderata	6,29	7,66	9,99	23,49	30,92	151,50	184,86	783,46	528,12	1.726,29
Altra forma di conduzione	0,28	4,60	3,45	-	-	-	-	-	-	8,33
TOTALE	5.160,04	4.133,92	8.004,10	12.476,67	26.372,11	31.180,43	59.914,95	93.095,73	84.333,90	324.671,85
GIORNATE DI LAVORO AZIENDALE										
Conduzione diretta del coltivatore	543.768	211.110	262.403	262.393	385.215	345.507	511.813	588.649	271.502	3.382.360
<i>Con solo manodopera familiare</i>	<i>501.225</i>	<i>173.934</i>	<i>207.990</i>	<i>219.123</i>	<i>328.665</i>	<i>309.543</i>	<i>431.467</i>	<i>454.627</i>	<i>168.032</i>	<i>2.794.606</i>
<i>Con manodopera familiare prevalente</i>	<i>33.452</i>	<i>29.179</i>	<i>44.155</i>	<i>34.874</i>	<i>46.979</i>	<i>28.705</i>	<i>59.614</i>	<i>100.029</i>	<i>70.191</i>	<i>447.178</i>
<i>Con manodopera extrafamiliare prevalente</i>	<i>9.091</i>	<i>7.997</i>	<i>10.258</i>	<i>8.396</i>	<i>9.571</i>	<i>7.259</i>	<i>20.732</i>	<i>33.993</i>	<i>33.279</i>	<i>140.576</i>
Conduzione con salariati	6.006	12.242	29.774	35.600	35.710	4.515	12.002	5.400	143.302	284.551
Conduzione a colonia parziaria appoderata	257	143	240	355	630	2.175	1.303	3.487	3.700	12.290
Altra forma di conduzione	10	110	10	-	-	-	-	-	-	130
TOTALE	550.041	223.605	292.427	298.348	421.555	352.197	525.118	597.536	418.504	3.679.331

Tavola 2.5 - Aziende e relativa superficie totale per classe di superficie totale, forma di conduzione, titolo di possesso dei terreni e zona altimetrica (superficie in ettari) - TOTALE

FORME DI CONDUZIONE TITOLI DI POSSESSO DEI TERRENI	CLASSI DI SUPERFICIE TOTALE								Totale
	Meno di 1	1 -- 2	2 -- 5	5 -- 10	10 -- 20	20 -- 50	50 -- 100	100 ed oltre	
AZIENDE									
Solo in proprietà	9.656	2.841	2.174	1.333	1.237	1.515	792	301	19.849
Solo in affitto	51	42	28	36	58	137	85	48	485
Solo in uso gratuito	178	68	63	38	44	75	54	16	536
Parte in proprietà e parte in affitto	16	21	50	97	191	635	460	194	1.664
Parte in proprietà e parte in uso gratuito	91	66	92	63	86	166	110	50	724
Parte in affitto e parte in uso gratuito	2	1	1	-	3	9	14	6	36
Parte in proprietà, parte in affitto e parte in uso gratuito	-	1	4	7	7	26	28	21	94
Con solo manodopera familiare	9.994	3.040	2.412	1.574	1.626	2.563	1.543	636	23.388
Solo in proprietà	613	340	301	147	103	148	119	86	1.857
Solo in affitto	4	2	5	2	10	11	4	7	45
Solo in uso gratuito	8	3	4	1	1	9	7	6	39
Parte in proprietà e parte in affitto	-	2	5	18	22	58	83	70	258
Parte in proprietà e parte in uso gratuito	7	7	9	6	9	12	16	5	71
Parte in affitto e parte in uso gratuito	-	-	-	-	-	3	2	1	6
Parte in proprietà, parte in affitto e parte in uso gratuito	-	-	1	1	2	7	6	5	22
Con manodopera familiare prevalente	632	354	325	175	147	248	237	180	2.298
Solo in proprietà	169	99	103	65	34	60	54	61	645
Solo in affitto	1	-	-	-	-	2	3	2	8
Solo in uso gratuito	-	-	3	3	1	-	1	1	9
Parte in proprietà e parte in affitto	1	-	1	1	2	11	16	13	45
Parte in proprietà e parte in uso gratuito	2	1	4	2	1	3	1	5	19
Parte in proprietà, parte in affitto e parte in uso gratuito	-	-	-	-	-	1	1	-	2
Con manodopera extrafamiliare prevalente	173	100	111	71	38	77	76	82	728
Solo in proprietà	42	29	42	20	26	27	14	54	254
Solo in affitto	-	-	1	-	5	1	3	20	30
Solo in uso gratuito	1	-	1	-	-	2	-	6	10
Parte in proprietà e parte in affitto	-	-	1	1	-	6	1	6	15
Parte in proprietà e parte in uso gratuito	-	-	-	-	-	1	2	4	7
Parte in proprietà, parte in affitto e parte in uso gratuito	-	-	-	-	-	-	1	-	1
Conduzione con salariati	43	29	45	21	31	37	21	90	317
Solo in proprietà	8	2	4	7	-	5	6	4	36
Solo in affitto	-	-	-	-	-	2	-	1	3
Solo in uso gratuito	2	2	-	-	-	-	-	-	4
Parte in proprietà e parte in affitto	-	-	-	-	-	-	6	2	8
Parte in proprietà e parte in uso gratuito	-	-	-	-	-	1	1	-	2
Parte in proprietà, parte in affitto e parte in uso gratuito	-	-	-	-	-	-	1	-	1
Conduzione a colonia parziaria appoderata	10	4	4	7	-	8	14	7	54
Solo in proprietà	1	1	1	1	1	-	-	-	5
Solo in affitto	1	-	-	-	-	-	-	-	1
Altra forma di conduzione	2	1	1	1	1	-	-	-	6
Solo in proprietà	10.489	3.312	2.625	1.573	1.401	1.755	985	506	22.646
Solo in affitto	57	44	34	38	73	153	95	78	572
Solo in uso gratuito	189	73	71	42	46	86	62	29	598
Parte in proprietà e parte in affitto	17	23	57	117	215	710	566	285	1.990
Parte in proprietà e parte in uso gratuito	100	74	105	71	96	183	130	64	823
Parte in affitto e parte in uso gratuito	2	1	1	-	3	12	16	7	42
Parte in proprietà, parte in affitto e parte in uso gratuito	-	1	5	8	9	34	37	26	120
TOTALE	10.854	3.528	2.898	1.849	1.843	2.933	1.891	995	26.791

Tavola 2.5 segue - Aziende e relativa superficie totale per classe di superficie totale, forma di conduzione, titolo di possesso dei terreni e zona altimetrica (superficie in ettari) - MONTAGNA

FORME DI CONDUZIONE TITOLI DI POSSESSO DEI TERRENI	CLASSI DI SUPERFICIE TOTALE								Totale
	Meno di 1	1 -- 2	2 -- 5	5 -- 10	10 -- 20	20 -- 50	50 -- 100	100 ed oltre	
AZIENDE									
Solo in proprietà	182	58	74	77	77	122	76	28	694
Solo in affitto	3	1	6	5	6	20	12	9	62
Solo in uso gratuito	-	-	1	-	1	-	-	-	2
Parte in proprietà e parte in affitto	-	-	2	10	18	59	44	17	150
Parte in proprietà e parte in uso gratuito	-	-	1	2	3	7	3	2	18
Parte in affitto e parte in uso gratuito	-	-	-	-	1	1	1	-	3
Parte in proprietà, parte in affitto e parte in uso gratuito	-	-	-	-	-	-	-	2	2
Con solo manodopera familiare	185	59	84	94	106	209	136	58	931
Solo in proprietà	1	-	3	3	2	5	5	3	22
Solo in affitto	1	1	-	-	3	3	2	1	11
Solo in uso gratuito	-	-	-	-	-	-	-	-	-
Parte in proprietà e parte in affitto	-	-	-	-	1	8	5	3	17
Parte in proprietà e parte in uso gratuito	-	-	-	-	1	-	-	-	1
Parte in affitto e parte in uso gratuito	-	-	-	-	-	1	1	-	2
Parte in proprietà, parte in affitto e parte in uso gratuito	-	-	-	-	-	-	-	-	-
Con manodopera familiare prevalente	2	1	3	3	7	17	13	7	53
Solo in proprietà	-	-	-	-	-	1	1	1	3
Solo in affitto	-	-	-	-	-	-	-	-	-
Solo in uso gratuito	-	-	-	-	-	-	-	-	-
Parte in proprietà e parte in affitto	-	-	-	-	-	1	-	-	1
Parte in proprietà e parte in uso gratuito	-	-	-	-	-	-	-	-	-
Parte in proprietà, parte in affitto e parte in uso gratuito	-	-	-	-	-	-	-	-	-
Con manodopera extrafamiliare prevalente	-	-	-	-	-	2	1	1	4
Solo in proprietà	1	1	1	-	-	-	1	13	17
Solo in affitto	-	-	-	-	-	-	1	3	4
Solo in uso gratuito	-	-	-	-	-	-	-	2	2
Parte in proprietà e parte in affitto	-	-	-	-	-	-	-	-	-
Parte in proprietà e parte in uso gratuito	-	-	-	-	-	-	-	-	-
Parte in proprietà, parte in affitto e parte in uso gratuito	-	-	-	-	-	-	-	-	-
Conduzione con salariati	1	1	1	-	-	-	2	18	23
Solo in proprietà	-	-	-	-	-	-	-	-	-
Solo in affitto	-	-	-	-	-	-	-	-	-
Solo in uso gratuito	-	-	-	-	-	-	-	-	-
Parte in proprietà e parte in affitto	-	-	-	-	-	-	-	-	-
Parte in proprietà e parte in uso gratuito	-	-	-	-	-	-	-	-	-
Parte in proprietà, parte in affitto e parte in uso gratuito	-	-	-	-	-	-	-	-	-
Conduzione a colonia parziaria appoderata	-	-	-	-	-	-	-	-	-
Solo in proprietà	-	-	-	-	-	-	-	-	-
Solo in affitto	1	-	-	-	-	-	-	-	1
Altra forma di conduzione	1	-	-	-	-	-	-	-	1
Solo in proprietà	184	59	78	80	79	128	83	45	736
Solo in affitto	5	2	6	5	9	23	15	13	78
Solo in uso gratuito	-	-	1	-	1	-	-	2	4
Parte in proprietà e parte in affitto	-	-	2	10	19	68	49	20	168
Parte in proprietà e parte in uso gratuito	-	-	1	2	4	7	3	2	19
Parte in affitto e parte in uso gratuito	-	-	-	-	1	2	2	-	5
Parte in proprietà, parte in affitto e parte in uso gratuito	-	-	-	-	-	-	-	2	2
TOTALE	189	61	88	97	113	228	152	84	1.012

Tavola 2.5 segue - Aziende e relativa superficie totale per classe di superficie totale, forma di conduzione, titolo di possesso dei terreni e zona altimetrica (superficie in ettari) - COLLINA

FORME DI CONDUZIONE TITOLI DI POSSESSO DEI TERRENI	CLASSI DI SUPERFICIE TOTALE								Totale
	Meno di 1	1 -- 2	2 -- 5	5 -- 10	10 -- 20	20 -- 50	50 -- 100	100 ed oltre	
AZIENDE									
Solo in proprietà	4.409	1.598	1.377	791	827	1.189	622	230	11.043
Solo in affitto	41	33	16	27	45	106	63	33	364
Solo in uso gratuito	160	56	53	31	36	63	50	16	465
Parte in proprietà e parte in affitto	12	17	42	76	152	547	389	161	1.396
Parte in proprietà e parte in uso gratuito	71	51	73	50	70	130	103	44	592
Parte in affitto e parte in uso gratuito	2	1	1	-	2	6	13	6	31
Parte in proprietà, parte in affitto e parte in uso gratuito	-	1	4	6	6	26	25	16	84
Con solo manodopera familiare	4.695	1.757	1.566	981	1.138	2.067	1.265	506	13.975
Solo in proprietà	290	157	156	81	71	121	98	67	1.041
Solo in affitto	3	-	4	1	4	7	1	6	26
Solo in uso gratuito	7	3	3	1	1	9	6	6	36
Parte in proprietà e parte in affitto	-	2	5	15	16	43	72	62	215
Parte in proprietà e parte in uso gratuito	3	6	7	5	7	10	15	4	57
Parte in affitto e parte in uso gratuito	-	-	-	-	-	2	-	1	3
Parte in proprietà, parte in affitto e parte in uso gratuito	-	-	1	1	1	5	6	3	17
Con manodopera familiare prevalente	303	168	176	104	100	197	198	149	1.395
Solo in proprietà	110	51	68	44	21	47	45	54	440
Solo in affitto	1	-	-	-	-	2	-	2	5
Solo in uso gratuito	-	-	2	3	-	-	1	1	7
Parte in proprietà e parte in affitto	1	-	-	1	2	10	15	10	39
Parte in proprietà e parte in uso gratuito	1	1	3	1	1	3	1	4	15
Parte in proprietà, parte in affitto e parte in uso gratuito	-	-	-	-	-	-	1	-	1
Con manodopera extrafamiliare prevalente	113	52	73	49	24	62	63	71	507
Solo in proprietà	26	17	25	17	21	16	9	33	164
Solo in affitto	-	-	-	-	2	1	1	16	20
Solo in uso gratuito	1	-	-	-	-	1	-	2	4
Parte in proprietà e parte in affitto	-	-	1	1	-	6	1	4	13
Parte in proprietà e parte in uso gratuito	-	-	-	-	-	1	2	3	6
Parte in proprietà, parte in affitto e parte in uso gratuito	-	-	-	-	-	-	1	-	1
Conduzione con salariati	27	17	26	18	23	25	14	58	208
Solo in proprietà	6	2	3	5	-	4	5	4	29
Solo in affitto	-	-	-	-	-	2	-	1	3
Solo in uso gratuito	2	2	-	-	-	-	-	-	4
Parte in proprietà e parte in affitto	-	-	-	-	-	-	6	2	8
Parte in proprietà e parte in uso gratuito	-	-	-	-	-	-	1	-	1
Parte in proprietà, parte in affitto e parte in uso gratuito	-	-	-	-	-	-	1	-	1
Conduzione a colonia parziaria appoderata	8	4	3	5	-	6	13	7	46
Solo in proprietà	1	1	-	1	-	-	-	-	3
Solo in affitto	-	-	-	-	-	-	-	-	-
Altra forma di conduzione	1	1	-	1	-	-	-	-	3
Solo in proprietà	4.842	1.826	1.629	939	940	1.377	779	388	12.720
Solo in affitto	45	33	20	28	51	118	65	58	418
Solo in uso gratuito	170	61	58	35	37	73	57	25	516
Parte in proprietà e parte in affitto	13	19	48	93	170	606	483	239	1.671
Parte in proprietà e parte in uso gratuito	75	58	83	56	78	144	122	55	671
Parte in affitto e parte in uso gratuito	2	1	1	-	2	8	13	7	34
Parte in proprietà, parte in affitto e parte in uso gratuito	-	1	5	7	7	31	34	19	104
TOTALE	5.147	1.999	1.844	1.158	1.285	2.357	1.553	791	16.134

Tavola 2.5 segue - Aziende e relativa superficie totale per classe di superficie totale, forma di conduzione, titolo di possesso dei terreni e zona altimetrica (superficie in ettari) - PIANURA

FORME DI CONDUZIONE TITOLI DI POSSESSO DEI TERRENI	CLASSI DI SUPERFICIE TOTALE								Totale
	Meno di 1	1 -- 2	2 -- 5	5 -- 10	10 -- 20	20 -- 50	50 -- 100	100 ed oltre	
AZIENDE									
Solo in proprietà	5.065	1.185	723	465	333	204	94	43	8.112
Solo in affitto	7	8	6	4	7	11	10	6	59
Solo in uso gratuito	18	12	9	7	7	12	4	-	69
Parte in proprietà e parte in affitto	4	4	6	11	21	29	27	16	118
Parte in proprietà e parte in uso gratuito	20	15	18	11	13	29	4	4	114
Parte in affitto e parte in uso gratuito	-	-	-	-	-	2	-	-	2
Parte in proprietà, parte in affitto e parte in uso gratuito	-	-	-	1	1	-	3	3	8
Con solo manodopera familiare	5.114	1.224	762	499	382	287	142	72	8.482
Solo in proprietà	322	183	142	63	30	22	16	16	794
Solo in affitto	-	1	1	1	3	1	1	-	8
Solo in uso gratuito	1	-	1	-	-	-	1	-	3
Parte in proprietà e parte in affitto	-	-	-	3	5	7	6	5	26
Parte in proprietà e parte in uso gratuito	4	1	2	1	1	2	1	1	13
Parte in affitto e parte in uso gratuito	-	-	-	-	-	-	1	-	1
Parte in proprietà, parte in affitto e parte in uso gratuito	-	-	-	-	1	2	-	2	5
Con manodopera familiare prevalente	327	185	146	68	40	34	26	24	850
Solo in proprietà	59	48	35	21	13	12	8	6	202
Solo in affitto	-	-	-	-	-	-	3	-	3
Solo in uso gratuito	-	-	1	-	1	-	-	-	2
Parte in proprietà e parte in affitto	-	-	1	-	-	-	1	3	5
Parte in proprietà e parte in uso gratuito	1	-	1	1	-	-	-	1	4
Parte in proprietà, parte in affitto e parte in uso gratuito	-	-	-	-	-	1	-	-	1
Con manodopera extrafamiliare prevalente	60	48	38	22	14	13	12	10	217
Solo in proprietà	15	11	16	3	5	11	4	8	73
Solo in affitto	-	-	1	-	3	-	1	1	6
Solo in uso gratuito	-	-	1	-	-	1	-	2	4
Parte in proprietà e parte in affitto	-	-	-	-	-	-	-	2	2
Parte in proprietà e parte in uso gratuito	-	-	-	-	-	-	-	1	1
Parte in proprietà, parte in affitto e parte in uso gratuito	-	-	-	-	-	-	-	-	-
Conduzione con salariati	15	11	18	3	8	12	5	14	86
Solo in proprietà	2	-	1	2	-	1	1	-	7
Solo in affitto	-	-	-	-	-	-	-	-	-
Solo in uso gratuito	-	-	-	-	-	-	-	-	-
Parte in proprietà e parte in affitto	-	-	-	-	-	-	-	-	-
Parte in proprietà e parte in uso gratuito	-	-	-	-	-	1	-	-	1
Parte in proprietà, parte in affitto e parte in uso gratuito	-	-	-	-	-	-	-	-	-
Conduzione a colonia parziaria appoderata	2	-	1	2	-	2	1	-	8
Solo in proprietà	-	-	1	-	1	-	-	-	2
Solo in affitto	-	-	-	-	-	-	-	-	-
Altra forma di conduzione	-	-	1	-	1	-	-	-	2
Solo in proprietà	5.463	1.427	918	554	382	250	123	73	9.190
Solo in affitto	7	9	8	5	13	12	15	7	76
Solo in uso gratuito	19	12	12	7	8	13	5	2	78
Parte in proprietà e parte in affitto	4	4	7	14	26	36	34	26	151
Parte in proprietà e parte in uso gratuito	25	16	21	13	14	32	5	7	133
Parte in affitto e parte in uso gratuito	-	-	-	-	-	2	1	-	3
Parte in proprietà, parte in affitto e parte in uso gratuito	-	-	-	1	2	3	3	5	14
TOTALE	5.518	1.468	966	594	445	348	186	120	9.645

Tavola 2.5 segue - Aziende e relativa superficie totale per classe di superficie totale, forma di conduzione, titolo di possesso dei terreni e zona altimetrica (superficie in ettari) - TOTALE

FORME DI CONDUZIONE TITOLI DI POSSESSO DEI TERRENI	CLASSI DI SUPERFICIE TOTALE								Totale
	Meno di 1	1 -- 2	2 -- 5	5 -- 10	10 -- 20	20 -- 50	50 -- 100	100 ed oltre	
SUPERFICIE TOTALE									
Solo in proprietà	4.289,23	3.824,83	6.653,43	9.542,21	17.326,83	48.810,33	53.930,19	46.186,88	190.563,93
Solo in affitto	22,68	54,19	89,72	257,80	843,43	4.630,82	5.869,41	7.675,55	19.443,60
Solo in uso gratuito	84,32	93,81	193,03	269,14	604,27	2.292,07	3.772,23	2.099,98	9.408,85
Parte in proprietà e parte in affitto	8,22	33,25	177,51	716,72	2.871,78	21.525,81	32.697,23	30.669,30	88.699,82
Parte in proprietà e parte in uso gratuito	51,94	95,14	301,28	457,29	1.285,21	5.587,21	7.685,65	7.864,32	23.328,04
Parte in affitto e parte in uso gratuito	1,13	1,08	4,33	-	37,46	325,48	977,68	848,55	2.195,71
Parte in proprietà, parte in affitto e parte in uso gratuito	-	1,72	17,25	45,82	106,48	910,16	1.879,52	3.316,91	6.277,86
Con solo manodopera familiare	4.457,52	4.104,92	7.436,55	11.288,98	23.075,46	84.081,88	106.811,91	98.661,49	339.917,81
Solo in proprietà	333,39	472,06	927,43	1.010,20	1.412,86	4.891,93	8.402,09	16.784,35	34.234,31
Solo in affitto	1,33	2,00	14,67	11,82	142,83	361,64	280,64	1.468,65	2.283,58
Solo in uso gratuito	3,00	4,55	12,85	9,88	10,19	345,96	490,61	933,22	1.810,26
Parte in proprietà e parte in affitto	-	3,50	13,75	124,15	332,43	1.971,53	5.996,99	13.120,15	21.562,50
Parte in proprietà e parte in uso gratuito	3,29	9,85	29,59	38,08	126,69	433,53	1.219,00	613,24	2.473,27
Parte in affitto e parte in uso gratuito	-	-	-	-	-	80,10	123,67	168,09	371,86
Parte in proprietà, parte in affitto e parte in uso gratuito	-	-	3,00	8,01	36,59	232,53	422,33	964,41	1.666,87
Con manodopera familiare prevalente	341,01	491,96	1.001,29	1.202,14	2.061,59	8.317,22	16.935,33	34.052,11	64.402,65
Solo in proprietà	96,03	134,42	323,74	455,98	466,49	1.993,61	3.605,08	11.173,83	18.249,18
Solo in affitto	0,15	-	-	-	-	59,21	238,52	510,07	807,95
Solo in uso gratuito	-	-	7,89	20,91	13,03	-	55,14	180,00	276,97
Parte in proprietà e parte in affitto	0,35	-	2,95	6,29	35,50	406,24	1.114,74	2.473,40	4.039,47
Parte in proprietà e parte in uso gratuito	1,25	1,42	11,62	12,90	17,19	104,33	97,96	1.008,11	1.254,78
Parte in proprietà, parte in affitto e parte in uso gratuito	-	-	-	-	-	33,50	70,46	-	103,96
Con manodopera extrafamiliare prevalente	97,78	135,84	346,20	496,08	532,21	2.596,89	5.181,90	15.345,41	24.732,31
Solo in proprietà	20,54	37,58	124,13	141,00	344,56	907,53	877,05	48.205,72	50.658,11
Solo in affitto	-	-	3,00	-	61,70	37,00	171,00	12.034,96	12.307,66
Solo in uso gratuito	0,57	-	2,17	-	-	59,89	-	1.642,10	1.704,73
Parte in proprietà e parte in affitto	-	-	2,50	7,20	-	192,96	85,58	3.640,67	3.928,91
Parte in proprietà e parte in uso gratuito	-	-	-	-	-	48,23	117,90	2.387,72	2.553,85
Parte in proprietà, parte in affitto e parte in uso gratuito	-	-	-	-	-	-	60,90	-	60,90
Conduzione con salariati	21,11	37,58	131,80	148,20	406,26	1.245,61	1.312,43	67.911,17	71.214,16
Solo in proprietà	4,01	2,16	9,93	45,85	-	173,28	428,77	536,86	1.200,86
Solo in affitto	-	-	-	-	-	53,00	-	126,00	179,00
Solo in uso gratuito	1,76	3,37	-	-	-	-	-	-	5,13
Parte in proprietà e parte in affitto	-	-	-	-	-	-	448,12	260,51	708,63
Parte in proprietà e parte in uso gratuito	-	-	-	-	-	27,41	73,28	-	100,69
Parte in proprietà, parte in affitto e parte in uso gratuito	-	-	-	-	-	-	68,50	-	68,50
Conduzione a colonia parziaria appoderata	5,77	5,53	9,93	45,85	-	253,69	1.018,67	923,37	2.262,81
Solo in proprietà	0,82	1,50	2,00	5,60	10,34	-	-	-	20,26
Solo in affitto	0,30	-	-	-	-	-	-	-	0,30
Altra forma di conduzione	1,12	1,50	2,00	5,60	10,34	-	-	-	20,56
Solo in proprietà	4.744,02	4.472,55	8.040,66	11.200,84	19.561,08	56.776,68	67.243,18	122.887,64	294.926,65
Solo in affitto	24,46	56,19	107,39	269,62	1.047,96	5.141,67	6.559,57	21.815,23	35.022,09
Solo in uso gratuito	89,65	101,73	215,94	299,93	627,49	2.697,92	4.317,98	4.855,30	13.205,94
Parte in proprietà e parte in affitto	8,57	36,75	196,71	854,36	3.239,71	24.096,54	40.342,66	50.164,03	118.939,33
Parte in proprietà e parte in uso gratuito	56,48	106,41	342,49	508,27	1.429,09	6.200,71	9.193,79	11.873,39	29.710,63
Parte in affitto e parte in uso gratuito	1,13	1,08	4,33	-	37,46	405,58	1.101,35	1.016,64	2.567,57
Parte in proprietà, parte in affitto e parte in uso gratuito	-	1,72	20,25	53,83	143,07	1.176,19	2.501,71	4.281,32	8.178,09
TOTALE	4.924,31	4.776,43	8.927,77	13.186,85	26.085,86	96.495,29	131.260,24	216.893,55	502.550,30

Tavola 2.5 segue - Aziende e relativa superficie totale per classe di superficie totale, forma di conduzione, titolo di possesso dei terreni e zona altimetrica (superficie in ettari) - MONTAGNA

FORME DI CONDUZIONE TITOLI DI POSSESSO DEI TERRENI	CLASSI DI SUPERFICIE TOTALE								Totale
	Meno di 1	1 -- 2	2 -- 5	5 -- 10	10 -- 20	20 -- 50	50 -- 100	100 ed oltre	
SUPERFICIE TOTALE									
Solo in proprietà	73,20	71,23	238,07	553,05	1.077,76	3.924,83	5.451,45	4.462,04	15.851,63
Solo in affitto	1,44	1,50	18,34	34,22	85,40	712,03	860,67	1.057,90	2.771,50
Solo in uso gratuito	-	-	3,09	-	15,66	-	-	-	18,75
Parte in proprietà e parte in affitto	-	-	5,20	73,42	286,85	2.068,81	3.132,43	3.251,14	8.817,85
Parte in proprietà e parte in uso gratuito	-	-	2,78	12,15	43,40	221,92	186,16	252,40	718,81
Parte in affitto e parte in uso gratuito	-	-	-	-	15,16	22,73	67,15	-	105,04
Parte in proprietà, parte in affitto e parte in uso gratuito	-	-	-	-	-	-	-	269,51	269,51
Con solo manodopera familiare	74,64	72,73	267,48	672,84	1.524,23	6.950,32	9.697,86	9.292,99	28.553,09
Solo in proprietà	0,70	-	7,70	24,46	28,84	180,44	347,86	510,82	1.100,82
Solo in affitto	0,40	1,00	-	-	47,66	96,27	153,19	191,20	489,72
Solo in uso gratuito	-	-	-	-	-	-	-	-	-
Parte in proprietà e parte in affitto	-	-	-	-	19,52	261,25	394,19	555,83	1.230,79
Parte in proprietà e parte in uso gratuito	-	-	-	-	13,85	-	-	-	13,85
Parte in affitto e parte in uso gratuito	-	-	-	-	-	21,40	72,05	-	93,45
Parte in proprietà, parte in affitto e parte in uso gratuito	-	-	-	-	-	-	-	-	-
Con manodopera familiare prevalente	1,10	1,00	7,70	24,46	109,87	559,36	967,29	1.257,85	2.928,63
Solo in proprietà	-	-	-	-	-	21,62	95,00	167,00	283,62
Solo in affitto	-	-	-	-	-	-	-	-	-
Solo in uso gratuito	-	-	-	-	-	-	-	-	-
Parte in proprietà e parte in affitto	-	-	-	-	-	39,64	-	-	39,64
Parte in proprietà e parte in uso gratuito	-	-	-	-	-	-	-	-	-
Parte in proprietà, parte in affitto e parte in uso gratuito	-	-	-	-	-	-	-	-	-
Con manodopera extrafamiliare prevalente	-	-	-	-	-	61,26	95,00	167,00	323,26
Solo in proprietà	0,90	1,20	2,50	-	-	-	85,93	25.668,87	25.759,40
Solo in affitto	-	-	-	-	-	-	52,05	3.962,38	4.014,43
Solo in uso gratuito	-	-	-	-	-	-	-	400,00	400,00
Parte in proprietà e parte in affitto	-	-	-	-	-	-	-	-	-
Parte in proprietà e parte in uso gratuito	-	-	-	-	-	-	-	-	-
Parte in proprietà, parte in affitto e parte in uso gratuito	-	-	-	-	-	-	-	-	-
Conduzione con salariati	0,90	1,20	2,50	-	-	-	137,98	30.031,25	30.173,83
Solo in proprietà	-	-	-	-	-	-	-	-	-
Solo in affitto	-	-	-	-	-	-	-	-	-
Solo in uso gratuito	-	-	-	-	-	-	-	-	-
Parte in proprietà e parte in affitto	-	-	-	-	-	-	-	-	-
Parte in proprietà e parte in uso gratuito	-	-	-	-	-	-	-	-	-
Parte in proprietà, parte in affitto e parte in uso gratuito	-	-	-	-	-	-	-	-	-
Conduzione a colonia parziaria appoderata	-	-	-	-	-	-	-	-	-
Solo in proprietà	-	-	-	-	-	-	-	-	-
Solo in affitto	0,30	-	-	-	-	-	-	-	0,30
Altra forma di conduzione	0,30	-	-	-	-	-	-	-	0,30
Solo in proprietà	74,80	72,43	248,27	577,51	1.106,60	4.126,89	5.980,24	30.808,73	42.995,47
Solo in affitto	2,14	2,50	18,34	34,22	133,06	808,30	1.065,91	5.211,48	7.275,95
Solo in uso gratuito	-	-	3,09	-	15,66	-	-	400,00	418,75
Parte in proprietà e parte in affitto	-	-	5,20	73,42	306,37	2.369,70	3.526,62	3.806,97	10.088,28
Parte in proprietà e parte in uso gratuito	-	-	2,78	12,15	57,25	221,92	186,16	252,40	732,66
Parte in affitto e parte in uso gratuito	-	-	-	-	15,16	44,13	139,20	-	198,49
Parte in proprietà, parte in affitto e parte in uso gratuito	-	-	-	-	-	-	-	269,51	269,51
TOTALE	76,94	74,93	277,68	697,30	1.634,10	7.570,94	10.898,13	40.749,09	61.979,11

Tavola 2.5 segue - Aziende e relativa superficie totale per classe di superficie totale, forma di conduzione, titolo di possesso dei terreni e zona altimetrica (superficie in ettari) - COLLINA

FORME DI CONDUZIONE TITOLI DI POSSESSO DEI TERRENI	CLASSI DI SUPERFICIE TOTALE								
	Meno di 1	1 -- 2	2 -- 5	5 -- 10	10 -- 20	20 -- 50	50 -- 100	100 ed oltre	Totale
SUPERFICIE TOTALE									
<i>Solo in proprietà</i>	2.104,11	2.170,29	4.261,89	5.616,03	11.724,39	38.553,68	42.375,90	34.960,64	141.766,93
<i>Solo in affitto</i>	18,24	41,30	51,49	194,92	655,03	3.574,50	4.340,19	5.591,19	14.466,86
<i>Solo in uso gratuito</i>	75,97	75,42	160,17	220,55	500,46	1.912,77	3.498,57	2.099,98	8.543,89
<i>Parte in proprietà e parte in affitto</i>	5,83	26,48	150,89	568,25	2.273,10	18.520,72	27.614,50	24.773,26	73.933,03
<i>Parte in proprietà e parte in uso gratuito</i>	41,81	74,54	244,19	360,53	1.064,65	4.427,31	7.253,49	6.670,23	20.136,75
<i>Parte in affitto e parte in uso gratuito</i>	1,13	1,08	4,33	-	22,30	212,11	910,53	848,55	2.000,03
<i>Parte in proprietà, parte in affitto e parte in uso gratuito</i>	-	1,72	17,25	39,82	93,96	910,16	1.704,73	2.365,84	5.133,48
Con solo manodopera familiare	2.247,09	2.390,83	4.890,21	7.000,10	16.333,89	68.111,25	87.697,91	77.309,69	265.980,97
<i>Solo in proprietà</i>	159,29	214,23	486,63	544,32	974,01	4.099,11	6.897,47	14.043,09	27.418,15
<i>Solo in affitto</i>	0,93	-	12,45	5,71	53,27	238,37	71,45	1.277,45	1.659,63
<i>Solo in uso gratuito</i>	2,91	4,55	9,85	9,88	10,19	345,96	437,13	933,22	1.753,69
<i>Parte in proprietà e parte in affitto</i>	-	3,50	13,75	103,05	238,87	1.488,25	5.197,42	11.822,32	18.867,16
<i>Parte in proprietà e parte in uso gratuito</i>	1,78	8,78	22,59	31,08	102,24	359,17	1.136,31	482,24	2.144,19
<i>Parte in affitto e parte in uso gratuito</i>	-	-	-	-	-	58,70	-	168,09	226,79
<i>Parte in proprietà, parte in affitto e parte in uso gratuito</i>	-	-	3,00	8,01	18,88	157,42	422,33	524,18	1.133,82
Con manodopera familiare prevalente	164,91	231,06	548,27	702,05	1.397,46	6.746,98	14.162,11	29.250,59	53.203,43
<i>Solo in proprietà</i>	58,66	64,44	213,16	307,38	304,03	1.583,63	3.017,82	9.773,55	15.322,67
<i>Solo in affitto</i>	0,15	-	-	-	-	59,21	-	510,07	569,43
<i>Solo in uso gratuito</i>	-	-	5,99	20,91	-	-	55,14	180,00	261,94
<i>Parte in proprietà e parte in affitto</i>	0,35	-	-	6,29	35,50	366,60	1.051,74	1.972,19	3.432,67
<i>Parte in proprietà e parte in uso gratuito</i>	0,75	1,42	8,68	7,50	17,19	104,33	97,96	797,76	1.035,59
<i>Parte in proprietà, parte in affitto e parte in uso gratuito</i>	-	-	-	-	-	-	70,46	-	70,46
Con manodopera extrafamiliare prevalente	59,91	65,86	227,73	342,08	356,72	2.113,77	4.293,12	13.233,57	20.692,76
<i>Solo in proprietà</i>	12,91	20,77	73,99	119,05	285,04	536,15	545,18	18.843,21	20.436,30
<i>Solo in affitto</i>	-	-	-	-	26,00	37,00	63,00	7.611,50	7.737,50
<i>Solo in uso gratuito</i>	0,57	-	-	-	-	24,89	-	730,65	756,11
<i>Parte in proprietà e parte in affitto</i>	-	-	2,50	7,20	-	192,96	85,58	3.296,05	3.584,29
<i>Parte in proprietà e parte in uso gratuito</i>	-	-	-	-	-	48,23	117,90	2.242,70	2.408,83
<i>Parte in proprietà, parte in affitto e parte in uso gratuito</i>	-	-	-	-	-	-	60,90	-	60,90
Conduzione con salariati	13,48	20,77	76,49	126,25	311,04	839,23	872,56	32.724,11	34.983,93
<i>Solo in proprietà</i>	3,26	2,16	7,93	35,33	-	143,18	376,77	536,86	1.105,49
<i>Solo in affitto</i>	-	-	-	-	-	53,00	-	126,00	179,00
<i>Solo in uso gratuito</i>	1,76	3,37	-	-	-	-	-	-	5,13
<i>Parte in proprietà e parte in affitto</i>	-	-	-	-	-	-	448,12	260,51	708,63
<i>Parte in proprietà e parte in uso gratuito</i>	-	-	-	-	-	-	73,28	-	73,28
<i>Parte in proprietà, parte in affitto e parte in uso gratuito</i>	-	-	-	-	-	-	68,50	-	68,50
Conduzione a colonia parziaria appoderata	5,02	5,53	7,93	35,33	-	196,18	966,67	923,37	2.140,03
<i>Solo in proprietà</i>	0,82	1,50	-	5,60	-	-	-	-	7,92
<i>Solo in affitto</i>	-	-	-	-	-	-	-	-	-
Altra forma di conduzione	0,82	1,50	-	5,60	-	-	-	-	7,92
<i>Solo in proprietà</i>	2.339,05	2.473,39	5.043,60	6.627,71	13.287,47	44.915,75	53.213,14	78.157,35	206.057,46
<i>Solo in affitto</i>	19,32	41,30	63,94	200,63	734,30	3.962,08	4.474,64	15.116,21	24.612,42
<i>Solo in uso gratuito</i>	81,21	83,34	175,91	251,34	510,65	2.283,62	3.990,84	3.943,85	11.320,76
<i>Parte in proprietà e parte in affitto</i>	6,18	29,98	167,14	684,79	2.547,47	20.568,53	34.397,36	42.124,33	100.525,78
<i>Parte in proprietà e parte in uso gratuito</i>	44,34	84,74	275,46	399,11	1.184,08	4.939,04	8.678,94	10.192,93	25.798,64
<i>Parte in affitto e parte in uso gratuito</i>	1,13	1,08	4,33	-	22,30	270,81	910,53	1.016,64	2.226,82
<i>Parte in proprietà, parte in affitto e parte in uso gratuito</i>	-	1,72	20,25	47,83	112,84	1.067,58	2.326,92	2.890,02	6.467,16
TOTALE	2.491,23	2.715,55	5.750,63	8.211,41	18.399,11	78.007,41	107.992,37	153.441,33	377.009,04

Tavola 2.5 segue - Aziende e relativa superficie totale per classe di superficie totale, forma di conduzione, titolo di possesso dei terreni e zona altimetrica (superficie in ettari) - PIANURA

FORME DI CONDUZIONE TITOLI DI POSSESSO DEI TERRENI	CLASSI DI SUPERFICIE TOTALE								
	Meno di 1	1 -- 2	2 -- 5	5 -- 10	10 -- 20	20 -- 50	50 -- 100	100 ed oltre	Totale
SUPERFICIE TOTALE									
Solo in proprietà	2.111,92	1.583,31	2.153,47	3.373,13	4.524,68	6.331,82	6.102,84	6.764,20	32.945,37
Solo in affitto	3,00	11,39	19,89	28,66	103,00	344,29	668,55	1.026,46	2.205,24
Solo in uso gratuito	8,35	18,39	29,77	48,59	88,15	379,30	273,66	-	846,21
Parte in proprietà e parte in affitto	2,39	6,77	21,42	75,05	311,83	936,28	1.950,30	2.644,90	5.948,94
Parte in proprietà e parte in uso gratuito	10,13	20,60	54,31	84,61	177,16	937,98	246,00	941,69	2.472,48
Parte in affitto e parte in uso gratuito	-	-	-	-	-	90,64	-	-	90,64
Parte in proprietà, parte in affitto e parte in uso gratuito	-	-	-	6,00	12,52	-	174,79	681,56	874,87
Con solo manodopera familiare	2.135,79	1.640,46	2.278,86	3.616,04	5.217,34	9.020,31	9.416,14	12.058,81	45.383,75
Solo in proprietà	173,40	257,83	433,10	441,42	410,01	612,38	1.156,76	2.230,44	5.715,34
Solo in affitto	-	1,00	2,22	6,11	41,90	27,00	56,00	-	134,23
Solo in uso gratuito	0,09	-	3,00	-	-	-	53,48	-	56,57
Parte in proprietà e parte in affitto	-	-	-	21,10	74,04	222,03	405,38	742,00	1.464,55
Parte in proprietà e parte in uso gratuito	1,51	1,07	7,00	7,00	10,60	74,36	82,69	131,00	315,23
Parte in affitto e parte in uso gratuito	-	-	-	-	-	-	51,62	-	51,62
Parte in proprietà, parte in affitto e parte in uso gratuito	-	-	-	-	17,71	75,11	-	440,23	533,05
Con manodopera familiare prevalente	175,00	259,90	445,32	475,63	554,26	1.010,88	1.805,93	3.543,67	8.270,59
Solo in proprietà	37,37	69,98	110,58	148,60	162,46	388,36	492,26	1.233,28	2.642,89
Solo in affitto	-	-	-	-	-	-	238,52	-	238,52
Solo in uso gratuito	-	-	2,00	-	13,03	-	-	-	15,03
Parte in proprietà e parte in affitto	-	-	2,95	-	-	-	63,00	501,21	567,16
Parte in proprietà e parte in uso gratuito	0,50	-	2,94	5,40	-	-	-	210,35	219,19
Parte in proprietà, parte in affitto e parte in uso gratuito	-	-	-	-	-	33,50	-	-	33,50
Con manodopera extrafamiliare prevalente	37,87	69,98	118,47	154,00	175,49	421,86	793,78	1.944,84	3.716,29
Solo in proprietà	6,73	15,61	47,64	21,95	59,52	371,38	245,94	3.693,64	4.462,41
Solo in affitto	-	-	3,00	-	35,70	-	55,95	461,08	555,73
Solo in uso gratuito	-	-	2,17	-	-	35,00	-	511,45	548,62
Parte in proprietà e parte in affitto	-	-	-	-	-	-	-	344,62	344,62
Parte in proprietà e parte in uso gratuito	-	-	-	-	-	-	-	145,02	145,02
Parte in proprietà, parte in affitto e parte in uso gratuito	-	-	-	-	-	-	-	-	-
Conduzione con salariati	6,73	15,61	52,81	21,95	95,22	406,38	301,89	5.155,81	6.056,40
Solo in proprietà	0,75	-	2,00	10,52	-	30,10	52,00	-	95,37
Solo in affitto	-	-	-	-	-	-	-	-	-
Solo in uso gratuito	-	-	-	-	-	-	-	-	-
Parte in proprietà e parte in affitto	-	-	-	-	-	-	-	-	-
Parte in proprietà e parte in uso gratuito	-	-	-	-	-	27,41	-	-	27,41
Parte in proprietà, parte in affitto e parte in uso gratuito	-	-	-	-	-	-	-	-	-
Conduzione a colonia parziaria appoderata	0,75	-	2,00	10,52	-	57,51	52,00	-	122,78
Solo in proprietà	-	-	2,00	-	10,34	-	-	-	12,34
Solo in affitto	-	-	-	-	-	-	-	-	-
Altra forma di conduzione	-	-	2,00	-	10,34	-	-	-	12,34
Solo in proprietà	2.330,17	1.926,73	2.748,79	3.995,62	5.167,01	7.734,04	8.049,80	13.921,56	45.873,72
Solo in affitto	3,00	12,39	25,11	34,77	180,60	371,29	1.019,02	1.487,54	3.133,72
Solo in uso gratuito	8,44	18,39	36,94	48,59	101,18	414,30	327,14	511,45	1.466,43
Parte in proprietà e parte in affitto	2,39	6,77	24,37	96,15	385,87	1.158,31	2.418,68	4.232,73	8.325,27
Parte in proprietà e parte in uso gratuito	12,14	21,67	64,25	97,01	187,76	1.039,75	328,69	1.428,06	3.179,33
Parte in affitto e parte in uso gratuito	-	-	-	-	-	90,64	51,62	-	142,26
Parte in proprietà, parte in affitto e parte in uso gratuito	-	-	-	6,00	30,23	108,61	174,79	1.121,79	1.441,42
TOTALE	2.356,14	1.985,95	2.899,46	4.278,14	6.052,65	10.916,94	12.369,74	22.703,13	63.562,15

Tavola 2.6 - Aziende e relativa superficie agricola utilizzata (SAU) per classe di superficie agricola utilizzata, forma di conduzione, titolo di possesso dei terreni e zona altimetrica (superficie in ettari) - TOTALE

FORME DI CONDUZIONE TITOLI DI POSSESSO DEI TERRENI	CLASSI DI SUPERFICIE AGRICOLA UTILIZZATA								Totale
	Meno di 1	1 -- 2	2 -- 5	5 -- 10	10 -- 20	20 -- 50	50 -- 100	100 ed oltre	
AZIENDE									
Solo in proprietà	11.072	2.367	1.897	1.248	1.172	1.319	499	131	19.705
Solo in affitto	70	31	32	48	63	159	72	18	493
Solo in uso gratuito	221	63	49	38	56	80	35	4	546
Parte in proprietà e parte in affitto	19	22	67	111	249	665	370	113	1.616
Parte in proprietà e parte in uso gratuito	104	59	88	67	96	181	62	9	666
Parte in affitto e parte in uso gratuito	2	-	2	2	4	11	13	3	37
Parte in proprietà, parte in affitto e parte in uso gratuito	-	2	3	7	5	33	25	9	84
Con solo manodopera familiare	11.488	2.544	2.138	1.521	1.645	2.448	1.076	287	23.147
Solo in proprietà	735	325	274	133	98	137	90	49	1.841
Solo in affitto	6	-	6	1	13	10	4	5	45
Solo in uso gratuito	11	2	2	1	3	11	7	2	39
Parte in proprietà e parte in affitto	-	2	5	19	30	76	78	45	255
Parte in proprietà e parte in uso gratuito	6	8	9	7	11	12	13	4	70
Parte in affitto e parte in uso gratuito	-	-	-	-	1	2	3	-	6
Parte in proprietà, parte in affitto e parte in uso gratuito	-	-	1	1	3	7	6	4	22
Con manodopera familiare prevalente	758	337	297	162	159	255	201	109	2.278
Solo in proprietà	210	104	94	43	31	60	50	39	631
Solo in affitto	1	-	-	-	-	3	2	2	8
Solo in uso gratuito	-	1	2	3	1	1	1	-	9
Parte in proprietà e parte in affitto	1	-	1	1	2	16	11	10	42
Parte in proprietà e parte in uso gratuito	2	2	3	2	1	2	1	5	18
Parte in proprietà, parte in affitto e parte in uso gratuito	-	-	-	-	-	1	1	-	2
Con manodopera extrafamiliare prevalente	214	107	100	49	35	83	66	56	710
Solo in proprietà	56	32	37	23	20	29	12	31	240
Solo in affitto	-	-	2	2	3	3	2	3	15
Solo in uso gratuito	2	2	-	1	-	-	1	1	7
Parte in proprietà e parte in affitto	-	-	1	1	1	6	1	5	15
Parte in proprietà e parte in uso gratuito	-	-	-	-	-	2	1	3	6
Parte in proprietà, parte in affitto e parte in uso gratuito	-	-	-	-	-	1	-	-	1
Conduzione con salariati	58	34	40	27	24	41	17	43	284
Solo in proprietà	11	3	3	4	-	7	5	3	36
Solo in affitto	-	-	-	-	1	1	-	1	3
Solo in uso gratuito	2	2	-	-	-	-	-	-	4
Parte in proprietà e parte in affitto	-	-	-	-	-	2	6	-	8
Parte in proprietà e parte in uso gratuito	-	-	-	-	1	1	-	-	2
Parte in proprietà, parte in affitto e parte in uso gratuito	-	-	-	-	-	-	1	-	1
Conduzione a colonia parziaria appoderata	13	5	3	4	2	11	12	4	54
Solo in proprietà	-	3	1	-	-	-	-	-	4
Solo in affitto	1	-	-	-	-	-	-	-	1
Altra forma di conduzione	1	3	1	-	-	-	-	-	5
Solo in proprietà	12.084	2.834	2.306	1.451	1.321	1.552	656	253	22.457
Solo in affitto	78	31	40	51	80	176	80	29	565
Solo in uso gratuito	236	70	53	43	60	92	44	7	605
Parte in proprietà e parte in affitto	20	24	74	132	282	765	466	173	1.936
Parte in proprietà e parte in uso gratuito	112	69	100	76	109	198	77	21	762
Parte in affitto e parte in uso gratuito	2	-	2	2	5	13	16	3	43
Parte in proprietà, parte in affitto e parte in uso gratuito	-	2	4	8	8	42	33	13	110
TOTALE	12.532	3.030	2.579	1.763	1.865	2.838	1.372	499	26.478

Tavola 2.6 segue - Aziende e relativa superficie agricola utilizzata (SAU) per classe di superficie agricola utilizzata, forma di conduzione, titolo di possesso dei terreni e zona altimetrica (superficie in ettari) - MONTAGNA

FORME DI CONDUZIONE TITOLI DI POSSESSO DEI TERRENI	CLASSI DI SUPERFICIE AGRICOLA UTILIZZATA								Totale
	Meno di 1	1 -- 2	2 -- 5	5 -- 10	10 -- 20	20 -- 50	50 -- 100	100 ed oltre	
AZIENDE									
Solo in proprietà	217	51	93	81	85	108	43	11	689
Solo in affitto	3	3	5	5	8	24	11	3	62
Solo in uso gratuito	-	-	1	-	1	-	-	-	2
Parte in proprietà e parte in affitto	-	1	4	12	20	70	32	5	144
Parte in proprietà e parte in uso gratuito	-	-	4	2	3	7	2	-	18
Parte in affitto e parte in uso gratuito	-	-	-	-	2	-	1	-	3
Parte in proprietà, parte in affitto e parte in uso gratuito	-	-	-	-	-	-	1	1	2
Con solo manodopera familiare	220	55	107	100	119	209	90	20	920
Solo in proprietà	1	1	3	2	3	9	1	2	22
Solo in affitto	2	-	-	-	4	2	2	1	11
Solo in uso gratuito	-	-	-	-	-	-	-	-	-
Parte in proprietà e parte in affitto	-	-	-	-	2	9	5	1	17
Parte in proprietà e parte in uso gratuito	-	-	-	-	1	-	-	-	1
Parte in affitto e parte in uso gratuito	-	-	-	-	1	-	1	-	2
Parte in proprietà, parte in affitto e parte in uso gratuito	-	-	-	-	-	-	-	-	-
Con manodopera familiare prevalente	3	1	3	2	11	20	9	4	53
Solo in proprietà	-	-	-	-	-	1	1	1	3
Solo in affitto	-	-	-	-	-	-	-	-	-
Solo in uso gratuito	-	-	-	-	-	-	-	-	-
Parte in proprietà e parte in affitto	-	-	-	-	-	1	-	-	1
Parte in proprietà e parte in uso gratuito	-	-	-	-	-	-	-	-	-
Parte in affitto e parte in uso gratuito	-	-	-	-	-	-	-	-	-
Con manodopera extrafamiliare prevalente	-	-	-	-	-	2	1	1	4
Solo in proprietà	2	-	1	1	-	-	2	7	13
Solo in affitto	-	-	1	-	-	1	-	-	2
Solo in uso gratuito	-	-	-	-	-	-	-	-	-
Parte in proprietà e parte in affitto	-	-	-	-	-	-	-	-	-
Parte in proprietà e parte in uso gratuito	-	-	-	-	-	-	-	-	-
Parte in proprietà, parte in affitto e parte in uso gratuito	-	-	-	-	-	-	-	-	-
Condizione con salariati	2	-	2	1	-	1	2	7	15
Solo in proprietà	-	-	-	-	-	-	-	-	-
Solo in affitto	-	-	-	-	-	-	-	-	-
Solo in uso gratuito	-	-	-	-	-	-	-	-	-
Parte in proprietà e parte in affitto	-	-	-	-	-	-	-	-	-
Parte in proprietà e parte in uso gratuito	-	-	-	-	-	-	-	-	-
Parte in proprietà, parte in affitto e parte in uso gratuito	-	-	-	-	-	-	-	-	-
Condizione a colonia parziaria appoderata	-	-	-	-	-	-	-	-	-
Solo in proprietà	-	-	-	-	-	-	-	-	-
Solo in affitto	1	-	-	-	-	-	-	-	1
Altra forma di conduzione	1	-	-	-	-	-	-	-	1
Solo in proprietà	220	52	97	84	88	118	47	21	727
Solo in affitto	6	3	6	5	12	27	13	4	76
Solo in uso gratuito	-	-	1	-	1	-	-	-	2
Parte in proprietà e parte in affitto	-	1	4	12	22	80	37	6	162
Parte in proprietà e parte in uso gratuito	-	-	4	2	4	7	2	-	19
Parte in affitto e parte in uso gratuito	-	-	-	-	3	-	2	-	5
Parte in proprietà, parte in affitto e parte in uso gratuito	-	-	-	-	-	-	1	1	2
TOTALE	226	56	112	103	130	232	102	32	993

Tavola 2.6 segue - Aziende e relativa superficie agricola utilizzata (SAU) per classe di superficie agricola utilizzata, forma di conduzione, titolo di possesso dei terreni e zona altimetrica (superficie in ettari) - COLLINA

FORME DI CONDUZIONE TITOLI DI POSSESSO DEI TERRENI	CLASSI DI SUPERFICIE AGRICOLA UTILIZZATA								Totale
	Meno di 1	1 -- 2	2 -- 5	5 -- 10	10 -- 20	10 -- 50	50 -- 100	100 ed oltre	
AZIENDE									
Solo in proprietà	5.386	1.321	1.157	764	817	1.003	391	97	10.936
Solo in affitto	56	21	21	38	48	119	55	14	372
Solo in uso gratuito	197	53	38	32	46	72	31	4	473
Parte in proprietà e parte in affitto	15	19	54	89	206	564	311	96	1.354
Parte in proprietà e parte in uso gratuito	85	46	70	52	79	150	56	7	545
Parte in affitto e parte in uso gratuito	2	-	2	2	2	9	12	3	32
Parte in proprietà, parte in affitto e parte in uso gratuito	-	2	3	6	5	32	23	6	77
Con solo manodopera familiare	5.741	1.462	1.345	983	1.203	1.949	879	227	13.789
Solo in proprietà	364	155	142	80	69	106	72	38	1.026
Solo in affitto	3	-	5	-	6	6	2	4	26
Solo in uso gratuito	10	2	1	1	3	10	7	2	36
Parte in proprietà e parte in affitto	-	2	4	17	22	58	69	40	212
Parte in proprietà e parte in uso gratuito	2	7	6	6	9	10	13	3	56
Parte in affitto e parte in uso gratuito	-	-	-	-	-	2	1	-	3
Parte in proprietà, parte in affitto e parte in uso gratuito	-	-	1	1	2	5	6	2	17
Con manodopera familiare prevalente	379	166	159	105	111	197	170	89	1.376
Solo in proprietà	142	58	60	25	17	47	43	34	426
Solo in affitto	1	-	-	-	-	2	-	2	5
Solo in uso gratuito	-	-	2	3	-	1	1	-	7
Parte in proprietà e parte in affitto	1	-	-	1	2	14	11	8	37
Parte in proprietà e parte in uso gratuito	1	2	2	1	1	2	1	4	14
Parte in proprietà, parte in affitto e parte in uso gratuito	-	-	-	-	-	-	1	-	1
Con manodopera extrafamiliare prevalente	145	60	64	30	20	66	57	48	490
Solo in proprietà	36	21	20	18	16	19	8	17	155
Solo in affitto	-	-	-	1	1	1	2	2	7
Solo in uso gratuito	2	1	-	-	-	-	1	-	4
Parte in proprietà e parte in affitto	-	-	1	1	1	6	1	3	13
Parte in proprietà e parte in uso gratuito	-	-	-	-	-	2	1	2	5
Parte in proprietà, parte in affitto e parte in uso gratuito	-	-	-	-	-	1	-	-	1
Conduzione con salariati	38	22	21	20	18	29	13	24	185
Solo in proprietà	9	3	2	2	-	5	5	3	29
Solo in affitto	-	-	-	-	1	1	-	1	3
Solo in uso gratuito	2	2	-	-	-	-	-	-	4
Parte in proprietà e parte in affitto	-	-	-	-	-	2	6	-	8
Parte in proprietà e parte in uso gratuito	-	-	-	-	1	-	-	-	1
Parte in proprietà, parte in affitto e parte in uso gratuito	-	-	-	-	-	-	1	-	1
Conduzione a colonia parziaria appoderata	11	5	2	2	2	8	12	4	46
Solo in proprietà	-	1	1	-	-	-	-	-	2
Solo in affitto	-	-	-	-	-	-	-	-	-
Altra forma di conduzione	-	1	1	-	-	-	-	-	2
Solo in proprietà	5.937	1.559	1.382	889	919	1.180	519	189	12.574
Solo in affitto	60	21	26	39	56	129	59	23	413
Solo in uso gratuito	211	58	41	36	49	83	40	6	524
Parte in proprietà e parte in affitto	16	21	59	108	231	644	398	147	1.624
Parte in proprietà e parte in uso gratuito	88	55	78	59	90	164	71	16	621
Parte in affitto e parte in uso gratuito	2	-	2	2	2	11	13	3	35
Parte in proprietà, parte in affitto e parte in uso gratuito	-	2	4	7	7	38	31	8	97
TOTALE	6.314	1.716	1.592	1.140	1.354	2.249	1.131	392	15.888

Tavola 2.6 segue - Aziende e relativa superficie agricola utilizzata (SAU) per classe di superficie agricola utilizzata, forma di conduzione, titolo di possesso dei terreni e zona altimetrica (superficie in ettari) - PIANURA

FORME DI CONDUZIONE TITOLI DI POSSESSO DEI TERRENI	CLASSI DI SUPERFICIE AGRICOLA UTILIZZATA								Totale
	Meno di 1	1 -- 2	2 -- 5	5 -- 10	10 -- 20	20 -- 50	50 -- 100	100 ed oltre	
AZIENDE									
Solo in proprietà	5.469	995	647	403	270	208	65	23	8.080
Solo in affitto	11	7	6	5	7	16	6	1	59
Solo in uso gratuito	24	10	10	6	9	8	4	-	71
Parte in proprietà e parte in affitto	4	2	9	10	23	31	27	12	118
Parte in proprietà e parte in uso gratuito	19	13	14	13	14	24	4	2	103
Parte in affitto e parte in uso gratuito	-	-	-	-	-	2	-	-	2
Parte in proprietà, parte in affitto e parte in uso gratuito	-	-	-	1	-	1	1	2	5
Con solo manodopera familiare	5.527	1.027	686	438	323	290	107	40	8.438
Solo in proprietà	370	169	129	51	26	22	17	9	793
Solo in affitto	1	-	1	1	3	2	-	-	8
Solo in uso gratuito	1	-	1	-	-	1	-	-	3
Parte in proprietà e parte in affitto	-	-	1	2	6	9	4	4	26
Parte in proprietà e parte in uso gratuito	4	1	3	1	1	2	-	1	13
Parte in affitto e parte in uso gratuito	-	-	-	-	-	-	1	-	1
Parte in proprietà, parte in affitto e parte in uso gratuito	-	-	-	-	1	2	-	2	5
Con manodopera familiare prevalente	376	170	135	55	37	38	22	16	849
Solo in proprietà	68	46	34	18	14	12	6	4	202
Solo in affitto	-	-	-	-	-	1	2	-	3
Solo in uso gratuito	-	1	-	-	1	-	-	-	2
Parte in proprietà e parte in affitto	-	-	1	-	-	1	-	2	4
Parte in proprietà e parte in uso gratuito	1	-	1	1	-	-	-	1	4
Parte in proprietà, parte in affitto e parte in uso gratuito	-	-	-	-	-	1	-	-	1
Con manodopera extrafamiliare prevalente	69	47	36	19	15	15	8	7	216
Solo in proprietà	18	11	16	4	4	10	2	7	72
Solo in affitto	-	-	1	1	2	1	-	1	6
Solo in uso gratuito	-	1	-	1	-	-	-	1	3
Parte in proprietà e parte in affitto	-	-	-	-	-	-	-	2	2
Parte in proprietà e parte in uso gratuito	-	-	-	-	-	-	-	1	1
Parte in proprietà, parte in affitto e parte in uso gratuito	-	-	-	-	-	-	-	-	-
Conduzione con salariati	18	12	17	6	6	11	2	12	84
Solo in proprietà	2	-	1	2	-	2	-	-	7
Solo in affitto	-	-	-	-	-	-	-	-	-
Solo in uso gratuito	-	-	-	-	-	-	-	-	-
Parte in proprietà e parte in affitto	-	-	-	-	-	-	-	-	-
Parte in proprietà e parte in uso gratuito	-	-	-	-	-	1	-	-	1
Parte in proprietà, parte in affitto e parte in uso gratuito	-	-	-	-	-	-	-	-	-
Conduzione a colonia parziaria appoderata	2	-	1	2	-	3	-	-	8
Solo in proprietà	-	2	-	-	-	-	-	-	2
Solo in affitto	-	-	-	-	-	-	-	-	-
Altra forma di conduzione	-	2	-	-	-	-	-	-	2
Solo in proprietà	5.927	1.223	827	478	314	254	90	43	9.156
Solo in affitto	12	7	8	7	12	20	8	2	76
Solo in uso gratuito	25	12	11	7	10	9	4	1	79
Parte in proprietà e parte in affitto	4	2	11	12	29	41	31	20	150
Parte in proprietà e parte in uso gratuito	24	14	18	15	15	27	4	5	122
Parte in affitto e parte in uso gratuito	-	-	-	-	-	2	1	-	3
Parte in proprietà, parte in affitto e parte in uso gratuito	-	-	-	1	1	4	1	4	11
TOTALE	5.992	1.258	875	520	381	357	139	75	9.597

Tavola 2.6 segue - Aziende e relativa superficie agricola utilizzata (SAU) per classe di superficie agricola utilizzata, forma di conduzione, titolo di possesso dei terreni e zona altimetrica (superficie in ettari) - TOTALE

FORME DI CONDUZIONE TITOLI DI POSSESSO DEI TERRENI	CLASSI DI SUPERFICIE AGRICOLA UTILIZZATA								Totale
	Meno di 1	1 -- 2	2 -- 5	5 -- 10	10 -- 20	20 -- 50	50 -- 100	100 ed oltre	
SUPERFICIE AGRICOLA UTILIZZATA									
Solo in proprietà	4.438,84	3.203,40	5.853,93	8.813,72	16.268,81	41.094,20	32.904,28	19.232,01	131.809,19
Solo in affitto	30,74	42,21	106,45	346,83	874,65	5.144,26	4.980,61	2.319,31	13.845,06
Solo in uso gratuito	95,31	84,45	149,80	260,05	811,46	2.508,49	2.382,04	559,31	6.850,91
Parte in proprietà e parte in affitto	9,05	33,16	244,52	820,74	3.798,77	21.810,33	25.588,62	16.396,38	68.701,57
Parte in proprietà e parte in uso gratuito	56,10	84,62	291,85	489,07	1.357,96	5.762,71	4.015,66	1.132,01	13.189,98
Parte in affitto e parte in uso gratuito	1,20	-	8,49	14,40	51,24	404,76	834,99	385,13	1.700,21
Parte in proprietà, parte in affitto e parte in uso gratuito	-	3,30	9,31	47,77	72,30	1.104,60	1.704,69	1.476,77	4.418,74
Con solo manodopera familiare	4.631,24	3.451,14	6.664,35	10.792,58	23.235,19	77.829,35	72.410,89	41.500,92	240.515,66
Solo in proprietà	376,83	452,89	832,82	919,51	1.400,94	4.582,50	6.335,54	7.666,47	22.567,50
Solo in affitto	1,46	-	16,33	6,11	190,55	337,52	296,00	768,50	1.616,47
Solo in uso gratuito	4,34	3,55	7,20	6,69	47,38	392,18	500,78	258,11	1.220,23
Parte in proprietà e parte in affitto	-	3,50	15,72	130,15	448,62	2.659,25	5.453,18	8.015,51	16.725,93
Parte in proprietà e parte in uso gratuito	2,71	11,20	29,76	39,71	144,32	455,02	901,21	449,79	2.033,72
Parte in affitto e parte in uso gratuito	-	-	-	-	18,40	51,35	176,44	-	246,19
Parte in proprietà, parte in affitto e parte in uso gratuito	-	-	2,90	6,60	53,31	225,82	405,44	652,20	1.346,27
Con manodopera familiare prevalente	385,34	471,14	904,73	1.108,77	2.303,52	8.703,64	14.068,59	17.810,58	45.756,31
Solo in proprietà	108,83	147,32	292,40	319,08	433,70	2.029,60	3.505,91	6.837,96	13.674,80
Solo in affitto	0,05	-	-	-	-	92,20	161,99	345,96	600,20
Solo in uso gratuito	-	1,85	5,72	18,95	12,79	49,14	60,00	-	148,45
Parte in proprietà e parte in affitto	0,35	-	2,95	6,20	29,70	604,45	748,20	1.738,34	3.130,19
Parte in proprietà e parte in uso gratuito	1,25	3,30	8,18	12,80	13,00	56,30	96,17	748,80	939,80
Parte in proprietà, parte in affitto e parte in uso gratuito	-	-	-	-	-	28,00	69,46	-	97,46
Con manodopera extrafamiliare prevalente	110,48	152,47	309,25	357,03	489,19	2.859,69	4.641,73	9.671,06	18.590,90
Solo in proprietà	25,64	44,24	105,83	164,50	256,75	953,72	824,48	12.036,90	14.412,06
Solo in affitto	-	-	4,00	17,00	37,50	117,95	128,00	996,98	1.301,43
Solo in uso gratuito	0,77	2,67	-	6,30	-	-	88,00	250,00	347,74
Parte in proprietà e parte in affitto	-	-	2,50	7,00	19,04	176,57	84,58	733,80	1.023,49
Parte in proprietà e parte in uso gratuito	-	-	-	-	-	82,10	66,00	805,54	953,64
Parte in proprietà, parte in affitto e parte in uso gratuito	-	-	-	-	-	36,00	-	-	36,00
Conduzione con salariati	26,41	46,91	112,33	194,80	313,29	1.366,34	1.191,06	14.823,22	18.074,36
Solo in proprietà	4,79	4,73	9,99	23,49	-	220,56	335,16	407,12	1.005,84
Solo in affitto	-	-	-	-	15,00	20,00	-	121,00	156,00
Solo in uso gratuito	1,50	2,93	-	-	-	-	-	-	4,43
Parte in proprietà e parte in affitto	-	-	-	-	-	71,90	383,30	-	455,20
Parte in proprietà e parte in uso gratuito	-	-	-	-	15,92	23,90	-	-	39,82
Parte in proprietà, parte in affitto e parte in uso gratuito	-	-	-	-	-	-	65,00	-	65,00
Conduzione a colonia parziaria appoderata	6,29	7,66	9,99	23,49	30,92	336,36	783,46	528,12	1.726,29
Solo in proprietà	-	4,60	3,45	-	-	-	-	-	8,05
Solo in affitto	0,28	-	-	-	-	-	-	-	0,28
Altra forma di conduzione	0,28	4,60	3,45	-	-	-	-	-	8,33
Solo in proprietà	4.954,93	3.857,18	7.098,42	10.240,30	18.360,20	48.880,58	43.905,37	46.180,46	183.477,44
Solo in affitto	32,53	42,21	126,78	369,94	1.117,70	5.711,93	5.566,60	4.551,75	17.519,44
Solo in uso gratuito	101,92	95,45	162,72	291,99	871,63	2.949,81	3.030,82	1.067,42	8.571,76
Parte in proprietà e parte in affitto	9,40	36,66	265,69	964,09	4.296,13	25.322,50	32.257,88	26.884,03	90.036,38
Parte in proprietà e parte in uso gratuito	60,06	99,12	329,79	541,58	1.531,20	6.380,03	5.079,04	3.136,14	17.156,96
Parte in affitto e parte in uso gratuito	1,20	-	8,49	14,40	69,64	456,11	1.011,43	385,13	1.946,40
Parte in proprietà, parte in affitto e parte in uso gratuito	-	3,30	12,21	54,37	125,61	1.394,42	2.244,59	2.128,97	5.963,47
TOTALE	5.160,04	4.133,92	8.004,10	12.476,67	26.372,11	91.095,38	93.095,73	84.333,90	324.671,85

Tavola 2.6 segue - Aziende e relativa superficie agricola utilizzata (SAU) per classe di superficie agricola utilizzata, forma di conduzione, titolo di possesso dei terreni e zona altimetrica (superficie in ettari) - MONTAGNA

FORME DI CONDUZIONE TITOLI DI POSSESSO DEI TERRENI	CLASSI DI SUPERFICIE AGRICOLA UTILIZZATA								Totale
	Meno di 1	1 -- 2	2 -- 5	5 -- 10	10 -- 20	20 -- 50	50 -- 100	100 ed oltre	
SUPERFICIE AGRICOLA UTILIZZATA									
Solo in proprietà	82,26	64,58	293,96	555,82	1.184,00	3.552,40	2.983,87	1.544,18	10.261,07
Solo in affitto	1,24	4,94	15,71	34,97	106,16	748,00	791,46	360,10	2.062,58
Solo in uso gratuito	-	-	2,60	-	14,50	-	-	-	17,10
Parte in proprietà e parte in affitto	-	1,98	14,73	90,88	303,67	2.321,98	2.228,52	926,51	5.888,27
Parte in proprietà e parte in uso gratuito	-	-	14,53	12,40	33,45	208,95	134,54	-	403,87
Parte in affitto e parte in uso gratuito	-	-	-	-	26,29	-	50,34	-	76,63
Parte in proprietà, parte in affitto e parte in uso gratuito	-	-	-	-	-	-	89,65	116,50	206,15
Con solo manodopera familiare	83,50	71,50	341,53	694,07	1.668,07	6.831,33	6.278,38	2.947,29	18.915,67
Solo in proprietà	0,60	1,75	8,77	17,45	42,40	303,00	97,30	283,65	754,92
Solo in affitto	0,70	-	-	-	66,65	70,80	152,25	187,90	478,30
Solo in uso gratuito	-	-	-	-	-	-	-	-	-
Parte in proprietà e parte in affitto	-	-	-	-	37,20	289,50	370,60	209,00	906,30
Parte in proprietà e parte in uso gratuito	-	-	-	-	12,65	-	-	-	12,65
Parte in affitto e parte in uso gratuito	-	-	-	-	18,40	-	70,55	-	88,95
Parte in proprietà, parte in affitto e parte in uso gratuito	-	-	-	-	-	-	-	-	-
Con manodopera familiare prevalente	1,30	1,75	8,77	17,45	177,30	663,30	690,70	680,55	2.241,12
Solo in proprietà	-	-	-	-	-	20,62	71,50	161,50	253,62
Solo in affitto	-	-	-	-	-	-	-	-	-
Solo in uso gratuito	-	-	-	-	-	-	-	-	-
Parte in proprietà e parte in affitto	-	-	-	-	-	35,40	-	-	35,40
Parte in proprietà e parte in uso gratuito	-	-	-	-	-	-	-	-	-
Parte in proprietà, parte in affitto e parte in uso gratuito	-	-	-	-	-	-	-	-	-
Con manodopera extrafamiliare prevalente	-	-	-	-	-	56,02	71,50	161,50	289,02
Solo in proprietà	0,95	-	2,00	6,00	-	-	113,87	4.985,33	5.108,15
Solo in affitto	-	-	2,00	-	-	49,00	-	-	51,00
Solo in uso gratuito	-	-	-	-	-	-	-	-	-
Parte in proprietà e parte in affitto	-	-	-	-	-	-	-	-	-
Parte in proprietà e parte in uso gratuito	-	-	-	-	-	-	-	-	-
Parte in proprietà, parte in affitto e parte in uso gratuito	-	-	-	-	-	-	-	-	-
Conduzione con salariati	0,95	-	4,00	6,00	-	49,00	113,87	4.985,33	5.159,15
Solo in proprietà	-	-	-	-	-	-	-	-	-
Solo in affitto	-	-	-	-	-	-	-	-	-
Solo in uso gratuito	-	-	-	-	-	-	-	-	-
Parte in proprietà e parte in affitto	-	-	-	-	-	-	-	-	-
Parte in proprietà e parte in uso gratuito	-	-	-	-	-	-	-	-	-
Parte in proprietà, parte in affitto e parte in uso gratuito	-	-	-	-	-	-	-	-	-
Conduzione a colonia parziaria appoderata	-	-	-	-	-	-	-	-	-
Solo in proprietà	-	-	-	-	-	-	-	-	-
Solo in affitto	0,28	-	-	-	-	-	-	-	0,28
Altra forma di conduzione	0,28	-	-	-	-	-	-	-	0,28
Solo in proprietà	83,81	66,33	304,73	579,27	1.226,40	3.876,02	3.266,54	6.974,66	16.377,76
Solo in affitto	2,22	4,94	17,71	34,97	172,81	867,80	943,71	548,00	2.592,16
Solo in uso gratuito	-	-	2,60	-	14,50	-	-	-	17,10
Parte in proprietà e parte in affitto	-	1,98	14,73	90,88	340,87	2.646,88	2.599,12	1.135,51	6.829,97
Parte in proprietà e parte in uso gratuito	-	-	14,53	12,40	46,10	208,95	134,54	-	416,52
Parte in affitto e parte in uso gratuito	-	-	-	-	44,69	-	120,89	-	165,58
Parte in proprietà, parte in affitto e parte in uso gratuito	-	-	-	-	-	-	89,65	116,50	206,15
TOTALE	86,03	73,25	354,30	717,52	1.845,37	7.599,65	7.154,45	8.774,67	26.605,24

Tavola 2.6 segue - Aziende e relativa superficie agricola utilizzata (SAU) per classe di superficie agricola utilizzata, forma di conduzione, titolo di possesso dei terreni e zona altimetrica (superficie in ettari) - COLLINA

FORME DI CONDUZIONE TITOLI DI POSSESSO DEI TERRENI	CLASSI DI SUPERFICIE AGRICOLA UTILIZZATA								
	Meno di 1	1 -- 2	2 -- 5	5 -- 10	10 -- 20	20 -- 50	50 -- 100	100 ed oltre	Totale
SUPERFICIE AGRICOLA UTILIZZATA									
<i>Solo in proprietà</i>	2.303,29	1.777,02	3.579,50	5.342,33	11.482,85	31.103,74	25.639,01	13.976,65	95.204,39
<i>Solo in affitto</i>	24,44	27,55	67,68	276,46	661,74	3.795,24	3.730,58	1.831,21	10.414,90
<i>Solo in uso gratuito</i>	84,40	70,09	113,49	218,15	670,15	2.295,30	2.123,64	559,31	6.134,53
<i>Parte in proprietà e parte in affitto</i>	6,61	28,62	196,57	658,69	3.162,32	18.530,23	21.568,92	13.621,19	57.773,15
<i>Parte in proprietà e parte in uso gratuito</i>	46,65	66,39	231,86	373,40	1.120,80	4.841,66	3.635,80	904,40	11.220,96
<i>Parte in affitto e parte in uso gratuito</i>	1,20	-	8,49	14,40	24,95	325,72	784,65	385,13	1.544,54
<i>Parte in proprietà, parte in affitto e parte in uso gratuito</i>	-	3,30	9,31	41,79	72,30	1.056,10	1.564,24	840,31	3.587,35
Con solo manodopera familiare	2.466,59	1.972,97	4.206,90	6.925,22	17.195,11	61.947,99	59.046,84	32.118,20	185.879,82
<i>Solo in proprietà</i>	182,15	213,22	435,84	545,36	1.004,26	3.658,22	4.998,75	6.260,82	17.298,62
<i>Solo in affitto</i>	0,36	-	14,13	-	85,73	210,97	143,75	580,60	1.035,54
<i>Solo in uso gratuito</i>	4,29	3,55	4,70	6,69	47,38	346,10	500,78	258,11	1.171,60
<i>Parte in proprietà e parte in affitto</i>	-	3,50	11,72	116,15	323,22	2.039,36	4.801,58	7.247,51	14.543,04
<i>Parte in proprietà e parte in uso gratuito</i>	1,32	10,13	19,40	33,81	121,61	377,33	901,21	323,79	1.788,60
<i>Parte in affitto e parte in uso gratuito</i>	-	-	-	-	-	51,35	55,09	-	106,44
<i>Parte in proprietà, parte in affitto e parte in uso gratuito</i>	-	-	2,90	6,60	36,74	154,76	405,44	333,00	939,44
Con manodopera familiare prevalente	188,12	230,40	488,69	708,61	1.618,94	6.838,09	11.806,60	15.003,83	36.883,28
<i>Solo in proprietà</i>	68,20	80,24	183,91	186,64	234,72	1.573,91	3.026,86	5.822,90	11.177,38
<i>Solo in affitto</i>	0,05	-	-	-	-	53,00	-	345,96	399,01
<i>Solo in uso gratuito</i>	-	-	5,72	18,95	-	49,14	60,00	-	133,81
<i>Parte in proprietà e parte in affitto</i>	0,35	-	-	6,20	29,70	519,85	748,20	1.472,34	2.776,64
<i>Parte in proprietà e parte in uso gratuito</i>	0,75	3,30	5,45	7,50	13,00	56,30	96,17	573,30	755,77
<i>Parte in proprietà, parte in affitto e parte in uso gratuito</i>	-	-	-	-	-	-	69,46	-	69,46
Con manodopera extrafamiliare prevalente	69,35	83,54	195,08	219,29	277,42	2.252,20	4.000,69	8.214,50	15.312,07
<i>Solo in proprietà</i>	17,34	29,60	59,41	130,20	204,62	609,52	599,01	4.363,72	6.013,42
<i>Solo in affitto</i>	-	-	-	9,00	15,00	35,00	128,00	579,00	766,00
<i>Solo in uso gratuito</i>	0,77	1,00	-	-	-	-	88,00	-	89,77
<i>Parte in proprietà e parte in affitto</i>	-	-	2,50	7,00	19,04	176,57	84,58	406,43	696,12
<i>Parte in proprietà e parte in uso gratuito</i>	-	-	-	-	-	82,10	66,00	669,54	817,64
<i>Parte in proprietà, parte in affitto e parte in uso gratuito</i>	-	-	-	-	-	36,00	-	-	36,00
Conduzione con salariati	18,11	30,60	61,91	146,20	238,66	939,19	965,59	6.018,69	8.418,95
<i>Solo in proprietà</i>	4,08	4,73	7,99	13,00	-	160,86	335,16	407,12	932,94
<i>Solo in affitto</i>	-	-	-	-	15,00	20,00	-	121,00	156,00
<i>Solo in uso gratuito</i>	1,50	2,93	-	-	-	-	-	-	4,43
<i>Parte in proprietà e parte in affitto</i>	-	-	-	-	-	71,90	383,30	-	455,20
<i>Parte in proprietà e parte in uso gratuito</i>	-	-	-	-	15,92	-	-	-	15,92
<i>Parte in proprietà, parte in affitto e parte in uso gratuito</i>	-	-	-	-	-	-	65,00	-	65,00
Conduzione a colonia parziaria appoderata	5,58	7,66	7,99	13,00	30,92	252,76	783,46	528,12	1.629,49
<i>Solo in proprietà</i>	-	1,30	3,45	-	-	-	-	-	4,75
<i>Solo in affitto</i>	-	-	-	-	-	-	-	-	-
Altra forma di conduzione	-	1,30	3,45	-	-	-	-	-	4,75
<i>Solo in proprietà</i>	2.575,06	2.106,11	4.270,10	6.217,53	12.926,45	37.106,25	34.598,79	30.831,21	130.631,50
<i>Solo in affitto</i>	24,85	27,55	81,81	285,46	777,47	4.114,21	4.002,33	3.457,77	12.771,45
<i>Solo in uso gratuito</i>	90,96	77,57	123,91	243,79	717,53	2.690,54	2.772,42	817,42	7.534,14
<i>Parte in proprietà e parte in affitto</i>	6,96	32,12	210,79	788,04	3.534,28	21.337,91	27.586,58	22.747,47	76.244,15
<i>Parte in proprietà e parte in uso gratuito</i>	48,72	79,82	256,71	414,71	1.271,33	5.357,39	4.699,18	2.471,03	14.598,89
<i>Parte in affitto e parte in uso gratuito</i>	1,20	-	8,49	14,40	24,95	377,07	839,74	385,13	1.650,98
<i>Parte in proprietà, parte in affitto e parte in uso gratuito</i>	-	3,30	12,21	48,39	109,04	1.246,86	2.104,14	1.173,31	4.697,25
TOTALE	2.747,75	2.326,47	4.964,02	8.012,32	19.361,05	72.230,23	76.603,18	61.883,34	248.128,36

Tavola 2.6 segue - Aziende e relativa superficie agricola utilizzata (SAU) per classe di superficie agricola utilizzata, forma di conduzione, titolo di possesso dei terreni e zona altimetrica (superficie in ettari) - PIANURA

FORME DI CONDUZIONE TITOLI DI POSSESSO DEI TERRENI	CLASSI DI SUPERFICIE AGRICOLA UTILIZZATA								Totale
	Meno di 1	1 -- 2	2 -- 5	5 -- 10	10 -- 20	20 -- 50	50 -- 100	100 ed oltre	
SUPERFICIE AGRICOLA UTILIZZATA									
Solo in proprietà	2.053,29	1.361,80	1.980,47	2.915,57	3.601,96	6.438,06	4.281,40	3.711,18	26.343,73
Solo in affitto	5,06	9,72	23,06	35,40	106,75	601,02	458,57	128,00	1.367,58
Solo in uso gratuito	10,91	14,36	33,71	41,90	126,81	213,19	258,40	-	699,28
Parte in proprietà e parte in affitto	2,44	2,56	33,22	71,17	332,78	958,12	1.791,18	1.848,68	5.040,15
Parte in proprietà e parte in uso gratuito	9,45	18,23	45,46	103,27	203,71	712,10	245,32	227,61	1.565,15
Parte in affitto e parte in uso gratuito	-	-	-	-	-	79,04	-	-	79,04
Parte in proprietà, parte in affitto e parte in uso gratuito	-	-	-	5,98	-	48,50	50,80	519,96	625,24
Con solo manodopera familiare	2.081,15	1.406,67	2.115,92	3.173,29	4.372,01	9.050,03	7.085,67	6.435,43	35.720,17
Solo in proprietà	194,08	237,92	388,21	356,70	354,28	621,28	1.239,49	1.122,00	4.513,96
Solo in affitto	0,40	-	2,20	6,11	38,17	55,75	-	-	102,63
Solo in uso gratuito	0,05	-	2,50	-	-	46,08	-	-	48,63
Parte in proprietà e parte in affitto	-	-	4,00	14,00	88,20	330,39	281,00	559,00	1.276,59
Parte in proprietà e parte in uso gratuito	1,39	1,07	10,36	5,90	10,06	77,69	-	126,00	232,47
Parte in affitto e parte in uso gratuito	-	-	-	-	-	-	50,80	-	50,80
Parte in proprietà, parte in affitto e parte in uso gratuito	-	-	-	-	16,57	71,06	-	319,20	406,83
Con manodopera familiare prevalente	195,92	238,99	407,27	382,71	507,28	1.202,25	1.571,29	2.126,20	6.631,91
Solo in proprietà	40,63	67,08	108,49	132,44	198,98	435,07	407,55	853,56	2.243,80
Solo in affitto	-	-	-	-	-	39,20	161,99	-	201,19
Solo in uso gratuito	-	1,85	-	-	12,79	-	-	-	14,64
Parte in proprietà e parte in affitto	-	-	2,95	-	-	49,20	-	266,00	318,15
Parte in proprietà e parte in uso gratuito	0,50	-	2,73	5,30	-	-	-	175,50	184,03
Parte in proprietà, parte in affitto e parte in uso gratuito	-	-	-	-	-	28,00	-	-	28,00
Con manodopera extrafamiliare prevalente	41,13	68,93	114,17	137,74	211,77	551,47	569,54	1.295,06	2.989,81
Solo in proprietà	7,35	14,64	44,42	28,30	52,13	344,20	111,60	2.687,85	3.290,49
Solo in affitto	-	-	2,00	8,00	22,50	33,95	-	417,98	484,43
Solo in uso gratuito	-	1,67	-	6,30	-	-	-	250,00	257,97
Parte in proprietà e parte in affitto	-	-	-	-	-	-	-	327,37	327,37
Parte in proprietà e parte in uso gratuito	-	-	-	-	-	-	-	136,00	136,00
Parte in proprietà, parte in affitto e parte in uso gratuito	-	-	-	-	-	-	-	-	-
Conduzione con salariati	7,35	16,31	46,42	42,60	74,63	378,15	111,60	3.819,20	4.496,26
Solo in proprietà	0,71	-	2,00	10,49	-	59,70	-	-	72,90
Solo in affitto	-	-	-	-	-	-	-	-	-
Solo in uso gratuito	-	-	-	-	-	-	-	-	-
Parte in proprietà e parte in affitto	-	-	-	-	-	-	-	-	-
Parte in proprietà e parte in uso gratuito	-	-	-	-	-	23,90	-	-	23,90
Parte in proprietà, parte in affitto e parte in uso gratuito	-	-	-	-	-	-	-	-	-
Conduzione a colonia parziaria appoderata	0,71	-	2,00	10,49	-	83,60	-	-	96,80
Solo in proprietà	-	3,30	-	-	-	-	-	-	3,30
Solo in affitto	-	-	-	-	-	-	-	-	-
Altra forma di conduzione	-	3,30	-	-	-	-	-	-	3,30
Solo in proprietà	2.296,06	1.684,74	2.523,59	3.443,50	4.207,35	7.898,31	6.040,04	8.374,59	36.468,18
Solo in affitto	5,46	9,72	27,26	49,51	167,42	729,92	620,56	545,98	2.155,83
Solo in uso gratuito	10,96	17,88	36,21	48,20	139,60	259,27	258,40	250,00	1.020,52
Parte in proprietà e parte in affitto	2,44	2,56	40,17	85,17	420,98	1.337,71	2.072,18	3.001,05	6.962,26
Parte in proprietà e parte in uso gratuito	11,34	19,30	58,55	114,47	213,77	813,69	245,32	665,11	2.141,55
Parte in affitto e parte in uso gratuito	-	-	-	-	-	79,04	50,80	-	129,84
Parte in proprietà, parte in affitto e parte in uso gratuito	-	-	-	5,98	16,57	147,56	50,80	839,16	1.060,07
TOTALE	2.326,26	1.734,20	2.685,78	3.746,83	5.165,69	11.265,50	9.338,10	13.675,89	49.938,22

Tavola 2.7 - Aziende per numero dei corpi di terreno, classe di superficie totale e classe di superficie agricola utilizzata (SAU)

	NUMERO DEI CORPI DI TERRENO							
CLASSI DI SUPERFICIE TOTALE CLASSI DI SAU	1	2	3	4	5	6 ed oltre	TOTALE	
							Aziende	Corpi
CLASSI DI SUPERFICIE TOTALE (in ettari)								
Meno di 1 ettaro	9.400	1.171	181	27	19	56	10.854	14.476
1 -- 2	2.270	815	308	81	25	29	3.528	5.953
2 -- 3	743	410	173	74	30	29	1.459	3.005
3 -- 5	654	390	206	96	46	47	1.439	3.158
5 -- 10	803	459	261	144	87	95	1.849	4.397
10 -- 20	605	492	280	172	101	193	1.843	5.206
20 -- 30	278	307	219	127	89	200	1.220	4.352
30 -- 50	305	374	287	232	141	374	1.713	7.001
50 -- 100	226	401	340	276	185	463	1.891	8.466
100 ed oltre	65	115	170	138	116	391	995	5.908
TOTALE	15.349	4.934	2.425	1.367	839	1.877	26.791	61.922
CLASSI DI SAU (in ettari)								
Senza superficie	180	62	29	11	8	24	313	721
Meno di 1 ettaro	10.375	1.590	350	99	39	79	12.532	17.739
1 -- 2	1.765	757	310	107	44	47	3.030	5.578
2 -- 3	616	327	152	79	36	37	1.247	2.538
3 -- 5	585	353	197	77	51	69	1.332	3.118
5 -- 10	695	450	267	145	80	126	1.763	4.488
10 -- 20	511	496	304	200	120	234	1.865	5.857
20 -- 30	227	276	215	162	120	281	1.281	5.184
30 -- 50	233	309	279	230	149	357	1.557	6.709
50 -- 100	141	260	238	185	136	412	1.372	6.814
100 ed oltre	22	54	84	72	56	211	499	3.177
TOTALE	15.350	4.934	2.425	1.367	839	1.877	26.791	61.923

Tavola 2.8 - Superficie totale per numero dei corpi di terreno, classe di superficie totale e classe di superficie agricola utilizzata (SAU) (superficie in ettari)

CLASSI DI SUPERFICIE TOTALE CLASSI DI SAU	NUMERO DEI CORPI DI TERRENO						Totale
	1	2	3	4	5	6 ed oltre	
CLASSI DI SUPERFICIE TOTALE							
Meno di 1 ettaro	4.058,24	692,72	116,38	15,95	11,33	29,69	4.924,31
1 -- 2	2.985,68	1.148,70	441,95	121,73	39,12	39,25	4.776,43
2 -- 3	1.719,68	978,23	424,25	184,14	77,09	72,30	3.455,69
3 -- 5	2.469,65	1.468,35	795,94	372,83	180,39	184,92	5.472,08
5 -- 10	5.614,98	3.308,98	1.903,97	1.043,30	612,98	702,64	13.186,85
10 -- 20	8.312,20	6.906,17	4.030,63	2.409,05	1.503,87	2.923,94	26.085,86
20 -- 30	6.703,76	7.429,53	5.417,75	3.141,32	2.224,57	4.967,86	29.884,79
30 -- 50	11.636,99	14.435,13	11.165,40	9.108,14	5.661,77	14.603,07	66.610,50
50 -- 100	14.809,75	27.450,95	23.721,70	19.222,47	12.876,18	33.179,19	131.260,24
100 ed oltre	10.210,69	17.847,89	25.766,20	21.884,91	20.205,38	120.978,48	216.893,55
TOTALE	68.521,62	81.666,65	73.784,17	57.503,84	43.392,68	177.681,34	502.550,30
CLASSI DI SAU							
Senza superficie	2.642,40	1.883,87	1.300,28	1.842,58	2.490,26	14.179,36	24.338,75
Meno di 1 ettaro	6.128,06	1.970,44	687,64	402,61	156,15	182,32	9.527,22
1 -- 2	3.216,36	1.604,52	804,01	434,83	145,09	679,91	6.884,72
2 -- 3	2.221,56	1.141,90	653,79	441,49	172,05	1.205,04	5.835,83
3 -- 5	3.267,58	2.661,06	1.346,05	541,31	541,86	2.922,43	11.280,29
5 -- 10	7.045,08	5.082,98	3.278,36	1.730,29	929,56	7.734,39	25.800,66
10 -- 20	9.753,03	10.683,58	7.102,47	4.889,11	2.827,17	11.550,06	46.805,42
20 -- 30	7.149,79	9.706,17	7.567,95	6.344,47	5.067,57	10.606,52	46.442,47
30 -- 50	11.553,24	15.964,15	15.295,52	12.727,50	8.630,49	19.886,12	84.057,02
50 -- 100	11.242,95	21.644,64	21.051,03	16.673,74	12.300,64	39.513,16	122.426,16
100 ed oltre	4.301,57	9.323,34	14.697,07	11.475,91	10.131,84	69.222,03	119.151,76
TOTALE	68.521,62	81.666,65	73.784,17	57.503,84	43.392,68	177.681,34	502.550,30

Tavola 2.9 - Superficie agricola utilizzata (SAU) per numero dei corpi di terreno, classe di superficie totale e classe di superficie agricola utilizzata (superficie in ettari)

CLASSI DI SUPERFICIE TOTALE CLASSI DI SAU	NUMERO DEI CORPI DI TERRENO						Totale
	1	2	3	4	5	6 ed oltre	
CLASSI DI SUPERFICIE TOTALE							
Meno di 1 ettaro	3.386,77	566,07	94,26	11,37	9,68	25,60	4.093,75
1 -- 2	2.392,34	899,16	341,92	85,61	31,81	30,81	3.781,65
2 -- 3	1.337,20	733,11	318,56	131,69	59,59	55,26	2.635,41
3 -- 5	1.848,96	1.080,73	604,63	249,78	131,48	142,39	4.057,97
5 -- 10	4.093,40	2.341,37	1.359,79	752,18	467,35	523,61	9.537,70
10 -- 20	6.181,85	4.918,14	2.879,19	1.780,95	1.160,68	2.211,32	19.132,13
20 -- 30	4.809,52	5.362,98	3.921,65	2.377,80	1.686,92	3.918,26	22.077,13
30 -- 50	8.305,72	10.169,51	8.197,98	6.727,76	4.248,94	11.362,42	49.012,33
50 -- 100	10.773,23	19.687,33	16.644,90	13.785,26	9.257,41	25.503,07	95.651,20
100 ed oltre	6.161,46	11.871,50	17.909,88	14.188,84	11.391,27	53.169,63	114.692,58
TOTALE	49.290,45	57.629,90	52.272,76	40.091,24	28.445,13	96.942,37	324.671,85
CLASSI DI SAU							
Meno di 1 ettaro	4.048,38	799,57	200,54	52,00	21,82	37,73	5.160,04
1 -- 2	2.358,83	1.051,93	438,48	155,12	64,14	65,42	4.133,92
2 -- 3	1.444,02	785,31	366,82	191,75	86,44	89,90	2.964,24
3 -- 5	2.197,77	1.325,40	749,43	296,20	205,07	265,99	5.039,86
5 -- 10	4.813,58	3.226,61	1.908,67	1.037,46	553,25	937,10	12.476,67
10 -- 20	6.972,59	6.995,49	4.347,98	2.870,75	1.752,15	3.433,15	26.372,11
20 -- 30	5.434,29	6.619,02	5.244,49	4.013,38	2.928,28	6.940,97	31.180,43
30 -- 50	8.961,85	11.617,87	10.631,44	8.994,55	5.888,31	13.820,93	59.914,95
50 -- 100	9.397,44	17.005,30	16.213,92	12.620,82	9.064,43	28.793,82	93.095,73
100 ed oltre	3.661,70	8.203,40	12.170,99	9.859,21	7.881,24	42.557,36	84.333,90
TOTALE	49.290,45	57.629,90	52.272,76	40.091,24	28.445,13	96.942,37	324.671,85

Tavola 2.10 - Aziende e relativa superficie per forma di utilizzazione dei terreni, classe di superficie totale e classe di superficie agricola utilizzata (SAU) (superficie in ettari)

CLASSI DI SUPERFICIE TOTALE CLASSI DI SAU	SUPERFICIE AGRICOLA UTILIZZATA				Arboricoltura da legno	Boschi	SUPERFICIE AGRICOLA NON UTILIZZATA			Totale generale
	Seminativi	Coltivazioni legnose agrarie	Prati permanenti e pascoli	Totale aziende con SAU			Totale	Di cui destinata ad attività ricreative	Altra superficie	
AZIENDE										
CLASSI DI SUPERFICIE TOTALE										
Meno di 1 ettaro	3.075	10.009	859	10.807	25	521	1.700	20	7.850	10.854
1 -- 2	1.294	2.994	723	3.496	23	455	937	10	2.609	3.528
2 -- 3	597	1.144	438	1.442	7	269	437	3	1.119	1.459
3 -- 5	684	1.037	565	1.402	11	373	431	2	1.085	1.439
5 -- 10	1.003	1.096	934	1.804	32	695	521	4	1.464	1.849
10 -- 20	1.148	844	1.247	1.811	27	924	459	7	1.530	1.843
20 -- 30	864	428	1.003	1.199	22	718	278	4	1.063	1.220
30 -- 50	1.353	491	1.505	1.687	25	1.123	404	3	1.550	1.713
50 -- 100	1.609	452	1.722	1.873	26	1.306	478	7	1.758	1.891
100 ed oltre	826	227	894	957	26	757	250	8	934	995
TOTALE	12.453	18.722	9.890	26.478	224	7.141	5.895	68	20.962	26.791
CLASSI DI SAU										
Senza superficie	-	-	-	-	15	306	80	3	203	313
Meno di 1 ettaro	3.648	11.541	1.066	12.532	48	1.039	2.566	25	9.223	12.532
1 -- 2	1.140	2.508	787	3.030	12	428	726	8	2.188	3.030
2 -- 3	564	911	512	1.247	10	268	288	2	955	1.247
3 -- 5	700	865	689	1.332	14	424	323	3	1.020	1.332
5 -- 10	1.072	952	1.100	1.763	27	699	420	4	1.433	1.763
10 -- 20	1.311	759	1.434	1.865	28	1.041	405	6	1.606	1.865
20 -- 30	1.022	415	1.132	1.281	19	793	296	1	1.148	1.281
30 -- 50	1.322	384	1.417	1.557	23	988	360	8	1.431	1.557
50 -- 100	1.223	279	1.283	1.372	16	843	318	5	1.281	1.372
100 ed oltre	451	108	470	499	12	312	113	3	474	499
TOTALE	12.453	18.722	9.890	26.478	224	7.141	5.895	68	20.962	26.791
SUPERFICIE INVESTITA										
CLASSI DI SUPERFICIE TOTALE										
Meno di 1 ettaro	456,41	3.394,97	242,37	4.093,75	3,42	100,10	282,32	2,05	444,72	4.924,31
1 -- 2	680,13	2.514,06	587,46	3.781,65	9,73	203,93	422,87	2,43	358,25	4.776,43
2 -- 3	586,72	1.436,01	612,68	2.635,41	2,84	226,23	362,20	2,70	229,01	3.455,69
3 -- 5	1.121,21	1.661,94	1.274,82	4.057,97	11,86	545,73	522,75	2,82	333,77	5.472,08
5 -- 10	3.364,59	2.262,51	3.910,60	9.537,70	34,17	1.835,80	1.018,00	4,67	761,18	13.186,85
10 -- 20	7.304,01	1.923,68	9.904,44	19.132,13	45,79	4.154,30	1.318,96	15,30	1.434,68	26.085,86
20 -- 30	7.815,24	1.017,63	13.244,26	22.077,13	48,73	5.078,93	1.078,50	9,80	1.601,50	29.884,79
30 -- 50	17.940,99	996,92	30.074,42	49.012,33	110,17	12.267,39	1.838,17	4,02	3.382,44	66.610,50
50 -- 100	36.690,69	1.160,73	57.799,78	95.651,20	338,80	24.876,88	3.715,54	34,63	6.677,82	131.260,24
100 ed oltre	37.950,11	1.546,08	75.196,39	114.692,58	553,86	77.355,14	13.062,35	99,00	11.229,62	216.893,55
TOTALE	113.910,10	17.914,53	192.847,22	324.671,85	1.159,37	126.644,43	23.621,66	177,42	26.452,99	502.550,30
CLASSI DI SAU										
Senza superficie	-	-	-	-	172,11	22.051,03	725,57	20,88	1.390,04	24.338,75
Meno di 1 ettaro	609,62	4.216,32	334,10	5.160,04	36,00	1.830,71	1.638,36	6,69	862,11	9.527,22
1 -- 2	754,31	2.615,92	763,69	4.133,92	100,84	1.464,62	786,38	2,33	398,96	6.884,72
2 -- 3	694,74	1.385,88	883,62	2.964,24	46,32	1.613,95	877,35	0,80	333,97	5.835,83
3 -- 5	1.412,03	1.679,53	1.948,30	5.039,86	8,64	4.795,07	785,80	5,36	650,92	11.280,29
5 -- 10	4.363,50	2.176,97	5.936,20	12.476,67	73,46	10.597,71	1.064,49	12,41	1.588,33	25.800,66
10 -- 20	9.578,18	1.759,88	15.034,05	26.372,11	52,26	15.080,94	2.321,19	11,30	2.978,92	46.805,42
20 -- 30	10.780,23	963,99	19.436,21	31.180,43	111,94	10.076,75	2.371,68	2,00	2.701,67	46.442,47
30 -- 50	22.334,83	947,34	36.632,78	59.914,95	234,90	16.811,20	2.369,13	34,65	4.726,84	84.057,02
50 -- 100	35.504,62	1.185,72	56.405,39	93.095,73	119,50	20.092,94	3.103,79	70,00	6.014,20	122.426,16
100 ed oltre	27.878,04	982,98	55.472,88	84.333,90	203,40	22.229,51	7.577,92	11,00	4.807,03	119.151,76
TOTALE	113.910,10	17.914,53	192.847,22	324.671,85	1.159,37	126.644,43	23.621,66	177,42	26.452,99	502.550,30

Tavola 2.11 - Aziende con seminativi e relativa superficie investita per classe di superficie agricola utilizzata (SAU) e principali coltivazioni praticate (superficie in ettari) - TOTALE

COLTIVAZIONI	CLASSI DI SUPERFICIE AGRICOLA UTILIZZATA								Totale
	Meno di 1	1 -- 2	2 -- 5	5 -- 10	10 -- 20	20 -- 50	50 -- 100	100 ed oltre	
	AZIENDE								
SEMINATIVI	1.760	917	1.111	1.036	1.277	2.320	1.220	449	10.090
Cereali	67	152	318	401	565	1.050	597	241	3.391
Frumento tenero e spelta	-	5	13	14	18	25	10	3	88
Frumento duro	12	67	140	198	218	330	216	85	1.266
Segale	2	1	-	4	2	1	4	2	16
Orzo	18	34	97	120	192	367	245	94	1.167
Avena	29	47	104	164	318	721	444	183	2.010
Granoturco	5	2	1	2	12	28	10	13	73
Riso	-	-	-	-	-	-	-	-	-
Sorgo	1	-	1	1	2	16	6	4	31
Altri cereali	3	3	7	13	12	27	18	8	91
Legumi secchi	179	85	58	22	15	16	13	1	389
Patata	168	65	61	24	25	17	9	2	371
Barbabietola da zucchero	-	-	-	-	11	8	-	3	22
Piante sarchiate da foraggio	-	-	-	1	-	1	-	1	3
Piante industriali	8	15	31	64	92	61	34	30	335
Tabacco	-	-	-	-	1	-	-	-	1
Luppolo	-	-	-	-	-	-	-	-	-
Cotone	-	-	-	-	-	-	-	-	-
Lino	-	-	-	-	-	-	-	-	-
Canapa	-	-	-	-	-	-	-	-	-
Piante da semi oleosi	-	10	26	61	90	60	33	28	308
Colza e ravizzone	-	4	7	27	44	13	9	8	112
Girasole	-	6	19	36	53	54	27	21	216
Soia	-	-	-	-	-	-	-	-	-
Altre piante da semi oleosi	-	-	-	-	-	-	-	-	-
Piante aromatiche, medicinali e da condimento	8	5	5	3	1	2	1	2	27
Altre piante industriali	-	-	-	-	-	-	-	-	-
Ortive	904	425	445	306	237	231	80	37	2.665
In piena aria	888	420	435	301	234	230	79	37	2.624
In coltivazioni di pieno campo	763	367	357	252	204	207	74	34	2.258
Pomodoro da mensa	143	69	54	40	28	10	6	3	353
Pomodoro da industria	13	8	5	8	7	6	4	2	53
Altre ortive	690	341	338	241	197	205	74	34	2.120
In orti stabili o industriali	149	70	94	62	34	26	5	3	443
Pomodoro da mensa	2	3	6	2	-	1	-	-	14
Altre ortive	148	70	90	61	34	26	5	3	437
Protette	22	13	19	13	5	2	1	1	76
In serra	19	13	19	12	5	2	1	1	72
Pomodoro da mensa	11	9	8	5	1	1	-	1	36
Altre ortive	9	8	14	9	4	2	1	1	48
In tunnel, campane, ecc.	4	-	1	2	-	1	-	1	9
Fiori e piante ornamentali	69	19	11	6	2	2	-	-	109
In piena aria	58	13	9	4	2	1	-	-	87
Protetti	19	12	6	4	1	2	-	-	44
In serra	15	11	6	3	1	2	-	-	38
In tunnel, campane, ecc.	8	4	5	2	-	-	-	-	19
Piantine	14	9	10	6	1	2	1	1	44
Orticole	4	3	4	2	-	-	1	-	14
Floricole ed ornamentali	8	3	5	5	1	2	-	-	24
Altre piantine	3	4	3	3	-	-	-	1	14
Foraggere avvicendate	234	90	229	361	704	1.650	973	371	4.612
Prati avvicendati	16	29	52	90	133	267	159	58	804
Erba medica	10	18	41	68	101	189	105	39	571
Altri prati avvicendati	6	11	11	23	39	97	62	23	272
Erbai	221	63	182	291	619	1.534	921	352	4.183
Granoturco in erba	-	2	4	6	3	16	19	8	58
Granoturco a maturazione cerosa	-	-	-	2	3	19	11	7	42
Altri erbai monofiti di cereali	7	14	39	63	144	335	235	74	911
Altri erbai	214	47	140	226	477	1.210	719	298	3.331
Sementi	2	2	6	8	4	17	17	11	67
Terreni a riposo	507	297	261	181	123	87	49	31	1.536

Tavola 2.11 segue - Aziende con seminativi e relativa superficie investita per classe di superficie agricola utilizzata (SAU) e principali coltivazioni praticate (superficie in ettari) - MONTAGNA

COLTIVAZIONI	CLASSI DI SUPERFICIE AGRICOLA UTILIZZATA								Totale
	Meno di 1	1 -- 2	2 -- 5	5 -- 10	10 -- 20	20 -- 50	50 -- 100	100 ed oltre	
AZIENDE									
SEMINATIVI	17	13	34	45	78	189	88	26	490
Cereali	-	-	-	4	6	21	16	8	55
Frumento tenero e spelta	-	-	-	-	-	-	-	-	-
Frumento duro	-	-	-	3	1	4	1	2	11
Segale	-	-	-	-	-	-	-	-	-
Orzo	-	-	-	-	-	4	2	1	7
Avena	-	-	-	1	5	16	16	7	45
Granoturco	-	-	-	-	-	1	-	-	1
Riso	-	-	-	-	-	-	-	-	-
Sorgo	-	-	-	-	-	-	-	-	-
Altri cereali	-	-	-	-	-	-	-	-	-
Legumi secchi	-	-	-	-	-	-	-	-	-
Patata	-	-	-	-	-	-	-	-	-
Barbabietola da zucchero	-	-	-	-	-	-	-	-	-
Piante sarchiate da foraggio	-	-	-	-	-	-	-	-	-
Piante industriali	-	-	-	-	-	-	-	-	-
Tabacco	-	-	-	-	-	-	-	-	-
Luppolo	-	-	-	-	-	-	-	-	-
Cotone	-	-	-	-	-	-	-	-	-
Lino	-	-	-	-	-	-	-	-	-
Canapa	-	-	-	-	-	-	-	-	-
Piante da semi oleosi	-	-	-	-	-	-	-	-	-
Colza e ravizzone	-	-	-	-	-	-	-	-	-
Girasole	-	-	-	-	-	-	-	-	-
Soia	-	-	-	-	-	-	-	-	-
Altre piante da semi oleosi	-	-	-	-	-	-	-	-	-
Piante aromatiche, medicinali e da condimento	-	-	-	-	-	-	-	-	-
Altre piante industriali	-	-	-	-	-	-	-	-	-
Ortive	14	10	15	7	-	8	3	-	57
In piena aria	14	10	15	7	-	8	3	-	57
In coltivazioni di pieno campo	14	10	15	6	-	8	3	-	56
Pomodoro da mensa	-	-	-	-	-	-	-	-	-
Pomodoro da industria	-	-	-	-	-	-	-	-	-
Altre ortive	14	10	15	6	-	8	3	-	56
In orti stabili o industriali	-	-	-	2	-	-	-	-	2
Pomodoro da mensa	-	-	-	1	-	-	-	-	1
Altre ortive	-	-	-	2	-	-	-	-	2
Protette	-	-	-	-	-	-	-	-	-
In serra	-	-	-	-	-	-	-	-	-
Pomodoro da mensa	-	-	-	-	-	-	-	-	-
Altre ortive	-	-	-	-	-	-	-	-	-
In tunnel, campane, ecc.	-	-	-	-	-	-	-	-	-
Fiori e piante ornamentali	1	-	-	-	-	-	-	-	1
In piena aria	-	-	-	-	-	-	-	-	-
Protetti	1	-	-	-	-	-	-	-	1
In serra	-	-	-	-	-	-	-	-	-
In tunnel, campane, ecc.	1	-	-	-	-	-	-	-	1
Piantine	-	-	-	-	-	-	-	-	-
Orticole	-	-	-	-	-	-	-	-	-
Floricole ed ornamentali	-	-	-	-	-	-	-	-	-
Altre piantine	-	-	-	-	-	-	-	-	-
Foraggiere avvicendate	2	4	18	36	73	174	79	24	410
Prati avvicendati	1	-	2	1	1	8	4	2	19
Erba medica	1	-	2	1	1	2	1	2	10
Altri prati avvicendati	-	-	-	-	-	6	3	-	9
Erbai	2	4	18	35	73	173	79	24	408
Granoturco in erba	-	-	-	-	-	-	-	-	-
Granoturco a maturazione cerosa	-	-	-	-	1	-	-	-	1
Altri erbai monofiti di cereali	1	1	1	-	8	34	18	6	69
Altri erbai	1	3	17	35	66	141	66	21	350
Sementi	1	-	-	1	1	1	3	-	7
Terreni a riposo	-	-	1	-	-	-	-	-	-

Tavola 2.11 segue - Aziende con seminativi e relativa superficie investita per classe di superficie agricola utilizzata (SAU) e principali coltivazioni praticate (superficie in ettari) - COLLINA

COLTIVAZIONI	CLASSI DI SUPERFICIE AGRICOLA UTILIZZATA								Totale
	Meno di 1	1 -- 2	2 -- 5	5 -- 10	10 -- 20	20 -- 50	50 -- 100	100 ed oltre	
AZIENDE									
SEMINATIVI	786	478	613	601	863	1.807	1.001	352	6.501
Cereali	47	93	201	231	370	810	481	179	2.412
Frumento tenero e spelta	-	2	10	3	9	17	8	2	51
Frumento duro	8	37	80	92	101	195	154	45	712
Segale	2	-	-	2	-	-	2	-	6
Orzo	9	15	49	65	116	264	183	65	766
Avena	26	41	84	127	253	620	370	143	1.664
Granoturco	2	1	-	-	5	12	5	6	31
Riso	-	-	-	-	-	-	-	-	-
Sorgo	-	-	-	1	2	15	5	1	24
Altri cereali	2	2	2	1	2	19	13	6	47
Legumi secchi	138	51	27	6	8	8	8	1	247
Patata	114	31	25	11	10	11	7	1	210
Barbabietola da zucchero	-	-	-	-	-	-	-	1	1
Piante sarchiate da foraggio	-	-	-	-	-	-	-	-	-
Piante industriali	4	3	4	1	1	-	1	3	17
Tabacco	-	-	-	-	1	-	-	-	1
Luppolo	-	-	-	-	-	-	-	-	-
Cotone	-	-	-	-	-	-	-	-	-
Lino	-	-	-	-	-	-	-	-	-
Canapa	-	-	-	-	-	-	-	-	-
Piante da semi oleosi	-	-	1	1	-	-	1	2	5
Colza e ravizzone	-	-	-	-	-	-	1	2	3
Girasole	-	-	1	1	-	-	-	-	2
Soia	-	-	-	-	-	-	-	-	-
Altre piante da semi oleosi	-	-	-	-	-	-	-	-	-
Piante aromatiche, medicinali e da condimento	4	3	3	-	-	-	-	1	11
Altre piante industriali	-	-	-	-	-	-	-	-	-
Ortive	574	257	253	152	142	189	67	31	1.665
In piena aria	564	253	249	148	141	189	67	31	1.642
In coltivazioni di pieno campo	474	216	192	118	117	169	63	29	1.378
Pomodoro da mensa	78	27	20	6	5	4	4	1	145
Pomodoro da industria	5	7	2	4	3	6	4	2	33
Altre ortive	437	207	182	113	114	169	63	29	1.314
In orti stabili o industriali	99	44	62	35	25	20	4	2	291
Pomodoro da mensa	-	-	3	-	-	-	-	-	3
Altre ortive	99	44	60	35	25	20	4	2	289
Protette	12	10	7	7	1	-	-	-	37
In serra	11	10	7	6	1	-	-	-	35
Pomodoro da mensa	8	8	2	3	-	-	-	-	21
Altre ortive	3	5	5	4	1	-	-	-	18
In tunnel, campane, ecc.	1	-	1	2	-	-	-	-	4
Flori e piante ornamentali	21	15	6	5	-	-	-	-	47
In piena aria	13	11	4	3	-	-	-	-	31
Protetti	12	8	3	4	-	-	-	-	27
In serra	11	7	3	3	-	-	-	-	24
In tunnel, campane, ecc.	4	2	3	2	-	-	-	-	11
Piantine	6	4	5	4	-	-	1	-	20
Orticole	2	2	2	2	-	-	1	-	9
Floricole ed ornamentali	3	2	3	4	-	-	-	-	12
Altre piantine	2	1	2	2	-	-	-	-	7
Foraggiere avvicendate	34	48	140	251	511	1.286	793	294	3.357
Prati avvicendati	13	21	29	57	93	208	134	42	597
Erba medica	8	11	22	36	69	141	89	24	400
Altri prati avvicendati	5	10	7	22	31	82	52	21	230
Erbai	21	28	113	205	453	1.190	751	277	3.038
Granoturco in erba	-	-	3	3	3	13	18	8	48
Granoturco a maturazione cerosa	-	-	-	1	2	13	11	4	31
Altri erbai monofiti di cereali	3	9	35	57	116	268	203	61	752
Altri erbai	18	19	76	147	338	934	576	232	2.340
Sementi	-	-	1	5	2	14	13	10	45
Terreni a riposo	96	105	93	72	56	44	25	11	502

Tavola 2.11 segue - Aziende con seminativi e relativa superficie investita per classe di superficie agricola utilizzata (SAU) e principali coltivazioni praticate (superficie in ettari) - PIANURA

COLTIVAZIONI	CLASSI DI SUPERFICIE AGRICOLA UTILIZZATA								Totale
	Meno di 1	1 -- 2	2 -- 5	5 -- 10	10 -- 20	20 -- 50	50 -- 100	100 ed oltre	
	AZIENDE								
SEMINATIVI	957	426	464	390	336	324	131	71	3.099
Cereali	20	59	117	166	189	219	100	54	924
Frumento tenero e spelta	-	3	3	11	9	8	2	1	37
Frumento duro	4	30	60	103	116	131	61	38	543
Segale	-	1	-	2	2	1	2	2	10
Orzo	9	19	48	55	76	99	60	28	394
Avena	3	6	20	36	60	85	58	33	301
Granoturco	3	1	1	2	7	15	5	7	41
Riso	-	-	-	-	-	-	-	-	-
Sorgo	1	-	1	-	-	1	1	3	7
Altri cereali	1	1	5	12	10	8	5	2	44
Legumi secchi	41	34	31	16	7	8	5	-	142
Patata	54	34	36	13	15	6	2	1	161
Barbabietola da zucchero	-	-	-	-	11	8	-	2	21
Piante sarchiate da foraggio	-	-	-	1	-	1	-	1	3
Piante industriali	4	12	27	63	91	61	33	27	318
Tabacco	-	-	-	-	-	-	-	-	-
Luppolo	-	-	-	-	-	-	-	-	-
Cotone	-	-	-	-	-	-	-	-	-
Lino	-	-	-	-	-	-	-	-	-
Canapa	-	-	-	-	-	-	-	-	-
Piante da semi oleosi	-	10	25	60	90	60	32	26	303
Colza e ravizzone	-	4	7	27	44	13	8	6	109
Girasole	-	6	18	35	53	54	27	21	214
Soia	-	-	-	-	-	-	-	-	-
Altre piante da semi oleosi	-	-	-	-	-	-	-	-	-
Piante aromatiche, medicinali e da condimento	4	2	2	3	1	2	1	1	16
Altre piante industriali	-	-	-	-	-	-	-	-	-
Ortive	316	158	177	147	95	34	10	6	943
In piena aria	310	157	171	146	93	33	9	6	925
In coltivazioni di pieno campo	275	141	150	128	87	30	8	5	824
Pomodoro da mensa	65	42	34	34	23	6	2	2	208
Pomodoro da industria	8	1	3	4	4	-	-	-	20
Altre ortive	239	124	141	122	83	28	8	5	750
In orti stabili o industriali	50	26	32	25	9	6	1	1	150
Pomodoro da mensa	2	3	3	1	-	1	-	-	10
Altre ortive	49	26	30	24	9	6	1	1	146
Protette	10	3	12	6	4	2	1	1	39
In serra	8	3	12	6	4	2	1	1	37
Pomodoro da mensa	3	1	6	2	1	1	-	1	15
Altre ortive	6	3	9	5	3	2	1	1	30
In tunnel, campane, ecc.	3	-	-	-	-	1	-	1	5
Flori e piante ornamentali	47	4	5	1	2	2	-	-	61
In piena aria	45	2	5	1	2	1	-	-	56
Protetti	6	4	3	-	1	2	-	-	16
In serra	4	4	3	-	1	2	-	-	14
In tunnel, campane, ecc.	3	2	2	-	-	-	-	-	7
Piantine	8	5	5	2	1	2	-	1	24
Orticole	2	1	2	-	-	-	-	-	5
Floricole ed ornamentali	5	1	2	1	1	2	-	-	12
Altre piantine	1	3	1	1	-	-	-	1	7
Foraggere avvicendate	198	38	71	74	120	190	101	53	845
Prati avvicendati	2	8	21	32	39	51	21	14	188
Erba medica	1	7	17	31	31	46	15	13	161
Altri prati avvicendati	1	1	4	1	8	9	7	2	33
Erbai	198	31	51	51	93	171	91	51	737
Granoturco in erba	-	2	1	3	-	3	1	-	10
Granoturco a maturazione cerosa	-	-	-	1	-	6	-	3	10
Altri erbai monofiti di cereali	3	4	3	6	20	33	14	7	90
Altri erbai	195	25	47	44	73	135	77	45	641
Sementi	1	2	5	2	1	2	1	1	15
Terreni a riposo	411	192	167	109	67	43	24	20	1.033

Tavola 2.11 segue - Aziende con seminativi e relativa superficie investita per classe di superficie agricola utilizzata (SAU) e principali coltivazioni praticate (superficie in ettari) - TOTALE

	CLASSI DI SUPERFICIE AGRICOLA UTILIZZATA								
COLTIVAZIONI	Meno di 1	1 -- 2	2 -- 5	5 -- 10	10 -- 20	20 -- 50	50 -- 100	100 ed oltre	Totale
	SUPERFICIE INVESTITA								
SEMINATIVI	421,68	701,91	2.061,37	4.334,90	9.549,08	33.080,22	35.491,78	27.872,67	113.513,61
Cereali	33,19	157,69	694,12	1.635,37	3.722,03	11.699,04	11.128,30	8.939,23	38.008,97
Frumento tenero e spelta	-	6,27	31,71	48,80	84,45	231,07	188,00	63,87	654,17
Frumento duro	8,16	70,65	293,85	757,75	1.491,82	3.902,47	3.293,31	3.470,37	13.288,38
Segale	0,43	0,90	-	8,50	9,00	1,00	39,40	56,68	115,91
Orzo	8,67	31,28	172,42	292,87	645,80	2.089,48	2.204,61	1.521,16	6.966,29
Avena	13,15	46,07	178,21	463,85	1.372,06	5.033,48	5.079,38	3.241,58	15.427,78
Granoturco	1,17	1,64	1,50	8,10	45,50	183,61	104,80	353,99	700,31
Riso	-	-	-	-	-	-	-	-	-
Sorgo	0,90	-	3,05	0,50	3,50	52,75	19,50	27,02	107,22
Altri cereali	0,71	0,88	13,38	55,00	69,90	205,18	199,30	204,56	748,91
Legumi secchi	18,86	17,96	19,74	11,18	14,34	54,68	66,30	5,00	208,06
Patata	10,68	8,29	17,40	13,12	35,73	59,36	26,11	1,18	171,87
Barbabietola da zucchero	-	-	-	-	40,50	22,10	-	27,00	89,60
Piante sarchiate da foraggio	-	-	-	4,50	-	1,00	-	20,00	25,50
Piante industriali	0,35	14,45	68,25	302,60	645,33	704,36	551,29	1.142,29	3.428,92
Tabacco	-	-	-	-	10,70	-	-	-	10,70
Luppolo	-	-	-	-	-	-	-	-	-
Cotone	-	-	-	-	-	-	-	-	-
Lino	-	-	-	-	-	-	-	-	-
Canapa	-	-	-	-	-	-	-	-	-
Piante da semi oleosi	-	14,01	68,07	302,48	634,13	704,06	550,59	1.142,16	3.415,50
Colza e ravizzone	-	6,60	18,30	134,15	256,21	96,46	138,50	280,63	930,85
Girasole	-	7,41	49,77	168,33	377,92	607,60	412,09	861,53	2.484,65
Soia	-	-	-	-	-	-	-	-	-
Altre piante da semi oleosi	-	-	-	-	-	-	-	-	-
Piante aromatiche, medicinali e da condimento	0,35	0,44	0,18	0,12	0,50	0,30	0,70	0,13	2,72
Altre piante industriali	-	-	-	-	-	-	-	-	-
Ortive	128,73	164,33	370,86	537,23	507,84	330,30	184,22	175,25	2.398,76
In piena aria	123,78	157,83	361,26	532,39	505,54	325,83	174,22	173,93	2.354,78
In coltivazioni di pieno campo	93,05	125,55	261,08	412,33	406,84	287,73	167,57	154,93	1.909,08
Pomodoro da mensa	8,72	10,64	10,01	39,34	30,40	6,75	3,26	2,23	111,35
Pomodoro da industria	1,17	4,31	2,92	6,57	18,14	22,70	8,60	9,50	73,91
Altre ortive	83,16	110,60	248,15	366,42	358,30	258,28	155,71	143,20	1.723,82
In orti stabili o industriali	30,73	32,28	100,18	120,06	98,70	38,10	6,65	19,00	445,70
Pomodoro da mensa	0,51	0,20	2,90	0,95	-	0,90	-	-	5,46
Altre ortive	30,22	32,08	97,28	119,11	98,70	37,20	6,65	19,00	440,24
Protette	4,95	6,50	9,60	4,84	2,30	4,47	10,00	1,32	43,98
In serra	4,48	6,50	9,35	4,72	2,30	4,32	10,00	0,87	42,54
Pomodoro da mensa	2,73	3,55	1,83	1,54	1,00	0,22	-	0,37	11,24
Altre ortive	1,75	2,95	7,52	3,18	1,30	4,10	10,00	0,50	31,30
In tunnel, campane, ecc.	0,47	-	0,25	0,12	-	0,15	-	0,45	1,44
Fiori e piante ornamentali	9,46	7,36	5,33	14,75	1,80	31,70	-	-	70,40
In piena aria	4,65	5,06	3,20	11,75	1,30	25,00	-	-	50,96
Protetti	4,79	2,30	2,13	3,00	0,50	6,70	-	-	19,42
In serra	3,76	1,71	1,02	2,55	0,50	6,70	-	-	16,24
In tunnel, campane, ecc.	1,05	0,59	1,11	0,45	-	-	-	-	3,20
Piantine	1,74	3,87	8,96	2,50	10,00	4,20	6,00	43,39	80,66
Orticole	0,78	0,28	3,99	0,25	-	-	6,00	-	11,30
Floricole ed ornamentali	0,88	1,30	2,48	1,50	10,00	4,20	-	-	20,36
Altre piantine	0,08	2,29	2,49	0,75	-	-	-	43,39	49,00
Foraggiere avvicendate	66,04	75,82	412,66	1.165,80	3.890,30	19.368,62	22.694,08	15.882,67	63.555,99
Prati avvicendati	6,17	22,78	72,46	210,52	455,93	1.419,14	1.354,29	1.100,05	4.641,34
Erba medica	3,70	13,93	51,17	126,57	247,53	607,82	490,17	492,66	2.033,55
Altri prati avvicendati	2,47	8,85	21,29	83,95	208,40	811,32	864,12	607,39	2.607,79
Erbai	59,87	53,04	340,20	955,28	3.434,37	17.949,48	21.339,79	14.782,62	58.914,65
Granoturco in erba	-	2,09	2,03	13,90	8,00	105,31	155,00	89,00	375,33
Granoturco a maturazione cerosa	-	-	-	2,00	18,50	92,25	69,50	185,09	367,34
Altri erbai monofiti di cereali	3,01	9,46	64,56	195,38	702,09	3.990,50	5.274,25	2.237,19	12.476,44
Altri erbai	56,86	41,49	273,61	744,00	2.705,78	13.761,42	15.841,04	12.271,34	45.695,54
Sementi	0,38	1,50	4,50	19,70	10,03	134,80	176,00	254,07	600,98
Terreni a riposo	152,25	250,64	459,55	628,15	671,18	670,06	659,48	1.382,59	4.873,90

Tavola 2.11 segue - Aziende con seminativi e relativa superficie investita per classe di superficie agricola utilizzata (SAU) e principali coltivazioni praticate (superficie in ettari) - MONTAGNA

COLTIVAZIONI	CLASSI DI SUPERFICIE AGRICOLA UTILIZZATA								Totale
	Meno di 1	1 -- 2	2 -- 5	5 -- 10	10 -- 20	20 -- 50	50 -- 100	100 ed oltre	
	SUPERFICIE INVESTITA								
SEMINATIVI	2,09	4,14	34,73	106,52	358,66	2.197,99	2.087,58	1.229,52	6.021,23
Cereali	-	-	-	14,00	26,75	212,17	185,73	136,70	575,35
Frumento tenero e spelta	-	-	-	-	-	-	-	-	-
Frumento duro	-	-	-	12,00	4,00	47,20	4,00	34,50	101,70
Segale	-	-	-	-	-	-	-	-	-
Orzo	-	-	-	-	-	28,25	34,60	10,50	73,35
Avena	-	-	-	2,00	22,75	131,72	147,13	91,70	395,30
Granoturco	-	-	-	-	-	5,00	-	-	5,00
Riso	-	-	-	-	-	-	-	-	-
Sorgo	-	-	-	-	-	-	-	-	-
Altri cereali	-	-	-	-	-	-	-	-	-
Legumi secchi	-	-	-	-	-	-	-	-	-
Patata	-	-	-	-	-	-	-	-	-
Barbabietola da zucchero	-	-	-	-	-	-	-	-	-
Piante sarchiate da foraggio	-	-	-	-	-	-	-	-	-
Piante industriali	-	-	-	-	-	-	-	-	-
Tabacco	-	-	-	-	-	-	-	-	-
Luppolo	-	-	-	-	-	-	-	-	-
Cotone	-	-	-	-	-	-	-	-	-
Lino	-	-	-	-	-	-	-	-	-
Canapa	-	-	-	-	-	-	-	-	-
Piante da semi oleosi	-	-	-	-	-	-	-	-	-
Colza e ravizzone	-	-	-	-	-	-	-	-	-
Girasole	-	-	-	-	-	-	-	-	-
Soia	-	-	-	-	-	-	-	-	-
Altre piante da semi oleosi	-	-	-	-	-	-	-	-	-
Piante aromatiche, medicinali e da condimento	-	-	-	-	-	-	-	-	-
Altre piante industriali	-	-	-	-	-	-	-	-	-
Ortive	1,21	1,14	2,94	5,63	-	1,78	0,13	-	12,83
In piena aria	1,21	1,14	2,94	5,63	-	1,78	0,13	-	12,83
In coltivazioni di pieno campo	1,21	1,14	2,94	0,63	-	1,78	0,13	-	7,83
Pomodoro da mensa	-	-	-	-	-	-	-	-	-
Pomodoro da industria	-	-	-	-	-	-	-	-	-
Altre ortive	1,21	1,14	2,94	0,63	-	1,78	0,13	-	7,83
In orti stabili o industriali	-	-	-	5,00	-	-	-	-	5,00
Pomodoro da mensa	-	-	-	0,15	-	-	-	-	0,15
Altre ortive	-	-	-	4,85	-	-	-	-	4,85
Protette	-	-	-	-	-	-	-	-	-
In serra	-	-	-	-	-	-	-	-	-
Pomodoro da mensa	-	-	-	-	-	-	-	-	-
Altre ortive	-	-	-	-	-	-	-	-	-
In tunnel, campane, ecc.	-	-	-	-	-	-	-	-	-
Fiori e piante ornamentali	0,02	-	-	-	-	-	-	-	0,02
In piena aria	-	-	-	-	-	-	-	-	-
Protetti	-	-	-	-	-	-	-	-	-
In serra	-	-	-	-	-	-	-	-	-
In tunnel, campane, ecc.	0,02	-	-	-	-	-	-	-	0,02
Piantine	-	-	-	-	-	-	-	-	-
Orticole	-	-	-	-	-	-	-	-	-
Floricole ed ornamentali	-	-	-	-	-	-	-	-	-
Altre piantine	-	-	-	-	-	-	-	-	-
Foraggiere avvicendate	0,76	3,00	29,79	85,89	328,91	1.979,04	1.878,72	1.092,82	5.398,93
Prati avvicendati	0,23	-	1,00	0,60	0,50	23,70	37,00	5,30	68,33
Erba medica	0,23	-	1,00	0,60	0,50	2,00	24,00	5,30	33,63
Altri prati avvicendati	-	-	-	-	-	21,70	13,00	-	34,70
Erbai	0,53	3,00	28,79	85,29	328,41	1.955,34	1.841,72	1.087,52	5.330,60
Granoturco in erba	-	-	-	-	-	-	-	-	-
Granoturco a maturazione cerosa	-	-	-	-	10,00	-	-	-	10,00
Altri erbai monofiti di cereali	0,30	0,50	1,00	-	39,66	421,72	463,39	74,50	1.001,07
Altri erbai	0,23	2,50	27,79	85,29	278,75	1.533,62	1.378,33	1.013,02	4.319,53
Sementi	0,10	-	-	1,00	3,00	5,00	23,00	-	32,10
Terreni a riposo	-	-	2,00	-	-	-	-	-	2,00

Tavola 2.11 segue - Aziende con seminativi e relativa superficie investita per classe di superficie agricola utilizzata (SAU) e principali coltivazioni praticate (superficie in ettari) - COLLINA

COLTIVAZIONI	CLASSI DI SUPERFICIE AGRICOLA UTILIZZATA								Totale
	Meno di 1	1 -- 2	2 -- 5	5 -- 10	10 -- 20	20 -- 50	50 -- 100	100 ed oltre	
	SUPERFICIE INVESTITA								
SEMINATIVI	171,80	327,07	1.051,96	2.110,59	5.589,48	22.584,41	26.743,36	17.701,49	76.280,16
Cereali	23,41	90,42	417,91	864,16	2.216,44	7.657,10	8.027,26	5.060,72	24.357,42
Frumento tenero e spelta	-	2,70	24,74	13,50	53,60	130,49	135,00	53,44	413,47
Frumento duro	5,23	35,30	166,01	346,85	646,18	1.834,30	1.963,45	1.305,46	6.302,78
Segale	0,43	-	-	3,50	-	-	28,50	-	32,43
Orzo	4,39	10,80	81,79	130,83	355,36	1.255,82	1.475,40	917,90	4.232,29
Avena	12,05	41,14	142,99	368,38	1.131,25	4.186,21	4.255,07	2.543,89	12.680,98
Granoturco	0,65	0,40	-	-	18,00	56,84	27,00	28,50	131,39
Riso	-	-	-	-	-	-	-	-	-
Sorgo	-	-	-	0,50	3,50	51,75	16,50	10,00	82,25
Altri cereali	0,66	0,08	2,38	0,60	8,55	141,69	126,34	201,53	481,83
Legumi secchi	14,57	12,91	9,47	2,87	2,93	12,15	32,30	5,00	92,20
Patata	6,09	2,69	5,53	6,47	14,57	53,06	23,61	0,03	112,05
Barbabietola da zucchero	-	-	-	-	-	-	-	7,00	7,00
Piante sarchiate da foraggio	-	-	-	-	-	-	-	-	-
Piante industriali	0,25	0,21	2,12	3,00	10,70	-	8,00	93,58	117,86
Tabacco	-	-	-	-	10,70	-	-	-	10,70
Luppolo	-	-	-	-	-	-	-	-	-
Cotone	-	-	-	-	-	-	-	-	-
Lino	-	-	-	-	-	-	-	-	-
Canapa	-	-	-	-	-	-	-	-	-
Piante da semi oleosi	-	-	2,00	3,00	-	-	8,00	93,55	106,55
Colza e ravizzone	-	-	-	-	-	-	8,00	93,55	101,55
Girasole	-	-	2,00	3,00	-	-	-	-	5,00
Soia	-	-	-	-	-	-	-	-	-
Altre piante da semi oleosi	-	-	-	-	-	-	-	-	-
Piante aromatiche, medicinali e da condimento	0,25	0,21	0,12	-	-	-	-	0,03	0,61
Altre piante industriali	-	-	-	-	-	-	-	-	-
Ortive	76,84	91,26	199,30	220,41	293,33	214,37	153,65	56,31	1.305,47
In piena aria	74,78	86,46	196,95	218,90	293,03	214,37	153,65	56,31	1.294,45
In coltivazioni di pieno campo	53,79	65,46	123,27	162,09	221,25	190,47	149,00	51,31	1.016,64
Pomodoro da mensa	3,22	3,82	2,28	2,41	3,55	0,23	0,46	0,03	16,00
Pomodoro da industria	0,35	2,81	2,07	4,07	8,44	22,70	8,60	9,50	58,54
Altre ortive	50,22	58,83	118,92	155,61	209,26	167,54	139,94	41,78	942,10
In orti stabili o industriali	20,99	21,00	73,68	56,81	71,78	23,90	4,65	5,00	277,81
Pomodoro da mensa	-	-	1,30	-	-	-	-	-	1,30
Altre ortive	20,99	21,00	72,38	56,81	71,78	23,90	4,65	5,00	276,51
Protette	2,06	4,80	2,35	1,51	0,30	-	-	-	11,02
In serra	1,98	4,80	2,10	1,39	0,30	-	-	-	10,57
Pomodoro da mensa	1,55	3,45	0,30	0,54	-	-	-	-	5,84
Altre ortive	0,43	1,35	1,80	0,85	0,30	-	-	-	4,73
In tunnel, campane, ecc.	0,08	-	0,25	0,12	-	-	-	-	0,45
Fiori e piante ornamentali	5,30	4,78	2,91	9,65	-	-	-	-	22,64
In piena aria	1,57	3,56	1,57	6,65	-	-	-	-	13,35
Protetti	3,73	1,22	1,34	3,00	-	-	-	-	9,29
In serra	3,05	0,88	0,47	2,55	-	-	-	-	6,95
In tunnel, campane, ecc.	0,68	0,34	0,87	0,45	-	-	-	-	2,34
Piantine	0,91	1,28	5,07	1,50	-	-	6,00	-	14,76
Oricole	0,40	0,18	0,32	0,25	-	-	6,00	-	7,15
Floricole ed ornamentali	0,45	1,00	2,36	1,00	-	-	-	-	4,81
Altre piantine	0,06	0,10	2,39	0,25	-	-	-	-	2,80
Foraggiere avvicendate	15,14	37,88	245,63	775,98	2.664,45	14.129,54	17.944,15	11.813,87	47.626,64
Prati avvicendati	5,84	16,28	37,78	150,23	281,31	1.047,70	1.140,69	833,53	3.513,36
Erba medica	3,42	8,93	24,77	70,28	144,41	400,60	397,17	245,85	1.295,43
Altri prati avvicendati	2,42	7,35	13,01	79,95	136,90	647,10	743,52	587,68	2.217,93
Erbai	9,30	21,60	207,85	625,75	2.383,14	13.081,84	16.803,46	10.980,34	44.113,28
Granoturco in erba	-	-	1,83	4,00	8,00	62,39	150,00	89,00	315,22
Granoturco a maturazione cerosa	-	-	-	1,00	8,50	46,75	69,50	112,00	237,75
Altri erbai monofiti di cereali	1,78	5,27	57,06	172,60	535,06	3.085,88	4.275,14	1.964,33	10.097,12
Altri erbai	7,52	16,33	148,96	448,15	1.831,58	9.886,82	12.308,82	8.815,01	33.463,19
Sementi	-	-	1,00	15,20	7,00	101,80	103,00	249,99	477,99
Terreni a riposo	29,29	85,64	163,02	211,35	380,06	416,39	445,39	414,99	2.146,13

Tavola 2.11 segue - Aziende con seminativi e relativa superficie investita per classe di superficie agricola utilizzata (SAU) e principali coltivazioni praticate (superficie in ettari) - PIANURA

COLTIVAZIONI	CLASSI DI SUPERFICIE AGRICOLA UTILIZZATA								Totale
	Meno di 1	1 -- 2	2 -- 5	5 -- 10	10 -- 20	20 -- 50	50 -- 100	100 ed oltre	
	SUPERFICIE INVESTITA								
SEMINATIVI	247,79	370,70	974,68	2.117,79	3.600,94	8.297,82	6.660,84	8.941,66	31.212,22
Cereali	9,78	67,27	276,21	757,21	1.478,84	3.829,77	2.915,31	3.741,81	13.076,20
Frumento tenero e spelta	-	3,57	6,97	35,30	30,85	100,58	53,00	10,43	240,70
Frumento duro	2,93	35,35	127,84	398,90	841,64	2.020,97	1.325,86	2.130,41	6.883,90
Segale	-	0,90	-	5,00	9,00	1,00	10,90	56,68	83,48
Orzo	4,28	20,48	90,63	162,04	290,44	805,41	694,61	592,76	2.660,65
Avena	1,10	4,93	35,22	93,47	218,06	715,55	677,18	605,99	2.351,50
Granoturco	0,52	1,24	1,50	8,10	27,50	121,77	77,80	325,49	563,92
Riso	-	-	-	-	-	-	-	-	-
Sorgo	0,90	-	3,05	-	-	1,00	3,00	17,02	24,97
Altri cereali	0,05	0,80	11,00	54,40	61,35	63,49	72,96	3,03	267,08
Legumi secchi	4,29	5,05	10,27	8,31	11,41	42,53	34,00	-	115,86
Patata	4,59	5,60	11,87	6,65	21,16	6,30	2,50	1,15	59,82
Barbabietola da zucchero	-	-	-	-	40,50	22,10	-	20,00	82,60
Piante sarchiate da foraggio	-	-	-	4,50	-	1,00	-	20,00	25,50
Piante industriali	0,10	14,24	66,13	299,60	634,63	704,36	543,29	1.048,71	3.311,06
Tabacco	-	-	-	-	-	-	-	-	-
Luppolo	-	-	-	-	-	-	-	-	-
Cotone	-	-	-	-	-	-	-	-	-
Lino	-	-	-	-	-	-	-	-	-
Canapa	-	-	-	-	-	-	-	-	-
Piante da semi oleosi	-	14,01	66,07	299,48	634,13	704,06	542,59	1.048,61	3.308,95
Colza e ravizzone	-	6,60	18,30	134,15	256,21	96,46	130,50	187,08	829,30
Girasole	-	7,41	47,77	165,33	377,92	607,60	412,09	861,53	2.479,65
Soia	-	-	-	-	-	-	-	-	-
Altre piante da semi oleosi	-	-	-	-	-	-	-	-	-
Piante aromatiche, medicinali e da condimento	0,10	0,23	0,06	0,12	0,50	0,30	0,70	0,10	2,11
Altre piante industriali	-	-	-	-	-	-	-	-	-
Ortive	50,68	71,93	168,62	311,19	214,51	114,15	30,44	118,94	1.080,46
In piena aria	47,79	70,23	161,37	307,86	212,51	109,68	20,44	117,62	1.047,50
In coltivazioni di pieno campo	38,05	58,95	134,87	249,61	185,59	95,48	18,44	103,62	884,61
Pomodoro da mensa	5,50	6,82	7,73	36,93	26,85	6,52	2,80	2,20	95,35
Pomodoro da industria	0,82	1,50	0,85	2,50	9,70	-	-	-	15,37
Altre ortive	31,73	50,63	126,29	210,18	149,04	88,96	15,64	101,42	773,89
In orti stabili o industriali	9,74	11,28	26,50	58,25	26,92	14,20	2,00	14,00	162,89
Pomodoro da mensa	0,51	0,20	1,60	0,80	-	0,90	-	-	4,01
Altre ortive	9,23	11,08	24,90	57,45	26,92	13,30	2,00	14,00	158,88
Protette	2,89	1,70	7,25	3,33	2,00	4,47	10,00	1,32	32,96
In serra	2,50	1,70	7,25	3,33	2,00	4,32	10,00	0,87	31,97
Pomodoro da mensa	1,18	0,10	1,53	1,00	1,00	0,22	-	0,37	5,40
Altre ortive	1,32	1,60	5,72	2,33	1,00	4,10	10,00	0,50	26,57
In tunnel, campane, ecc.	0,39	-	-	-	-	0,15	-	0,45	0,99
Fiori e piante ornamentali	4,14	2,58	2,42	5,10	1,80	31,70	-	-	47,74
In piena aria	3,08	1,50	1,63	5,10	1,30	25,00	-	-	37,61
Protetti	1,06	1,08	0,79	-	0,50	6,70	-	-	10,13
In serra	0,71	0,83	0,55	-	0,50	6,70	-	-	9,29
In tunnel, campane, ecc.	0,35	0,25	0,24	-	-	-	-	-	0,84
Piantine	0,83	2,59	3,89	1,00	10,00	4,20	-	43,39	65,90
Orticole	0,38	0,10	3,67	-	-	-	-	-	4,15
Floricole ed ornamentali	0,43	0,30	0,12	0,50	10,00	4,20	-	-	15,55
Altre piantine	0,02	2,19	0,10	0,50	-	-	-	43,39	46,20
Foraggiere avvicendate	50,14	34,94	137,24	303,93	896,94	3.260,04	2.871,21	2.975,98	10.530,42
Prati avvicendati	0,10	6,50	33,68	59,69	174,12	347,74	176,60	261,22	1.059,65
Erba medica	0,05	5,00	25,40	55,69	102,62	205,22	69,00	241,51	704,49
Altri prati avvicendati	0,05	1,50	8,28	4,00	71,50	142,52	107,60	19,71	355,16
Erbai	50,04	28,44	103,56	244,24	722,82	2.912,30	2.694,61	2.714,76	9.470,77
Granoturco in erba	-	2,09	0,20	9,90	-	42,92	5,00	-	60,11
Granoturco a maturazione cerosa	-	-	-	1,00	-	45,50	-	73,09	119,59
Altri erbai monofiti di cereali	0,93	3,69	6,50	22,78	127,37	482,90	535,72	198,36	1.378,25
Altri erbai	49,11	22,66	96,86	210,56	595,45	2.340,98	2.153,89	2.443,31	7.912,82
Sementi	0,28	1,50	3,50	3,50	0,03	28,00	50,00	4,08	90,89
Terreni a riposo	122,96	165,00	294,53	416,80	291,12	253,67	214,09	967,60	2.725,77

Tavola 2.12 - Aziende con coltivazioni legnose agrarie e relativa superficie investita per le principali coltivazioni praticate e per classe di superficie agricola utilizzata (SAU) (superficie in ettari)

	CLASSI DI SUPERFICIE AGRICOLA UTILIZZATA								
COLTIVAZIONI	Meno di 1	1 -- 2	2 -- 5	5 -- 10	10 -- 20	20 -- 50	50 -- 100	100 ed oltre	Totale
AZIENDE									
COLTIVAZIONI LEGNOSE AGRARIE	11.541	2.508	1.776	952	759	799	279	108	18.722
Vite	4.671	1.315	1.060	615	514	553	185	74	8.987
Olivo per la produzione di olive	7.137	1.794		523	360	351	134	44	11.513
Da tavola	785	216	130	62	43	41	23	3	1.303
Per olio	6.766	1.724	1.136	494	336	330	125	44	10.955
Agrumi	1.558	266	166	90	69	57	15	8	2.229
Arancio	1.187	230	144	76	59	50	14	5	1.765
Mandarino	659	143	100	56	41	26	6	5	1.036
Clementina e suoi ibridi	165	57	38	19	13	12	3	2	309
Limone	617	127	78	46	35	24	6	3	936
Altri agrumi	459	49	23	14	13	13	4	2	577
Fruttiferi	3.810	715	435	203	142	128	36	17	5.486
Frutta fresca di origine temperata	3.638	686	420	193	128	124	32	17	5.238
Melo	2.029	487	282	121	81	86	26	10	3.122
Pero	1.732	421	254	116	71	84	24	9	2.711
Pesco	1.105	280	190	91	56	49	15	6	1.792
Nettarina (pesca noce)	96	37	21	11	7	8	6	-	186
Albicocco	811	196	122	58	39	37	14	2	1.279
Altra frutta	2.537	427	246	100	73	66	21	12	3.482
Frutta fresca di origine sub-tropicale	139	27	11	8	7	7	9	-	208
Actinidia (kiwi)	3	-	-	-	-	1	1	-	5
Altra frutta	138	27	11	8	7	6	8	-	205
Frutta a guscio	467	117	75	28	32	18	13	1	751
Mandorlo	282	74	45	18	22	8	3	-	452
Nocciolo	40	6	8	5	1	2	1	1	64
Castagno	51	20	12	6	3	4	3	1	100
Altra frutta	181	42	30	9	10	9	9	1	291
Vivai	78	14	16	8	5	3	1	1	126
Fruttiferi	6	4	3	2	-	-	-	1	16
Piante ornamentali	50	7	8	3	1	-	-	-	69
Altri	29	6	8	5	4	3	1	1	57
SUPERFICIE INVESTITA									
COLTIVAZIONI LEGNOSE AGRARIE	4.216,32	2.615,92	3.065,41	2.176,97	1.759,88	1.911,33	1.185,72	982,98	17.914,53
Vite	1.326,47	818,93	1.023,81	831,98	711,40	771,84	501,25	585,31	6.570,99
Olivo per la produzione di olive	2.301,19	1.531,29	1.751,27	1.126,37	871,96	1.003,47	550,00	338,86	9.474,41
Da tavola	77,28	46,84	59,67	41,03	61,73	63,36	175,25	1,25	526,41
Per olio	2.223,91	1.484,45	1.691,60	1.085,34	810,23	940,11	374,75	337,61	8.948,00
Agrumi	115,30	58,21	61,27	43,45	45,67	36,28	5,85	27,43	393,46
Arancio	58,53	27,64	28,49	18,91	20,79	10,88	3,05	13,20	181,49
Mandarino	22,58	13,83	16,33	10,11	10,09	7,39	0,67	8,00	89,00
Clementina e suoi ibridi	4,20	4,09	5,72	4,31	7,08	1,55	0,35	0,20	27,50
Limone	13,79	6,90	7,55	5,43	5,41	2,83	0,61	0,83	43,35
Altri agrumi	16,20	5,75	3,18	4,69	2,30	13,63	1,17	5,20	52,12
Fruttiferi	459,84	200,26	205,78	158,77	97,48	91,79	126,62	28,28	1.368,82
Frutta fresca di origine temperata	423,02	179,58	187,24	135,18	72,72	86,08	106,11	24,28	1.214,21
Melo	100,93	47,66	48,52	32,88	22,33	19,29	8,51	4,27	284,39
Pero	69,91	34,18	35,58	28,18	9,57	26,51	8,12	3,68	215,73
Pesco	46,19	26,17	28,99	33,50	16,55	12,12	6,53	6,10	176,15
Nettarina (pesca noce)	3,44	2,26	4,00	0,94	0,89	1,63	0,37	-	13,53
Albicocco	26,14	13,13	14,85	10,62	3,61	5,92	77,34	0,60	152,21
Altra frutta	176,41	56,18	55,30	29,06	19,77	20,61	5,24	9,63	372,20
Frutta fresca di origine sub-tropicale	9,53	4,51	1,08	3,44	2,96	1,77	1,86	-	25,15
Actinidia (kiwi)	0,07	-	-	-	-	0,05	0,10	-	0,22
Altra frutta	9,46	4,51	1,08	3,44	2,96	1,72	1,76	-	24,93
Frutta a guscio	27,29	16,17	17,46	20,15	21,80	3,94	18,65	4,00	129,46
Mandorlo	11,34	6,49	8,04	10,41	4,30	1,36	0,77	-	42,71
Nocciolo	0,95	0,49	0,86	0,26	0,01	0,12	0,60	1,00	4,29
Castagno	3,16	3,44	3,25	7,55	16,50	1,30	1,20	2,00	38,40
Altra frutta	11,84	5,75	5,31	1,93	0,99	1,16	16,08	1,00	44,06
Vivai	6,97	4,93	19,68	5,20	6,37	0,45	2,00	2,00	47,60
Fruttiferi	0,95	0,48	2,50	0,60	-	-	-	0,50	5,03
Piante ornamentali	3,71	1,89	7,35	1,30	0,03	-	-	-	14,28
Altri	2,31	2,56	9,83	3,30	6,34	0,45	2,00	1,50	28,29

Tavola 2.13 - Aziende con vite e relativa superficie investita per natura della produzione, classe di superficie agricola utilizzata (SAU), forma di conduzione e zona altimetrica (superficie in ettari) - TOTALE

CLASSI DI SAU FORME DI CONDUZIONE	Totale	UVA DA VINO			Uva da tavola	Viti non innestate	Viti madri da portinnesto	Barbatelle
		Totale uva da vino	Per vini DOC e DOCG	Per altri vini				
AZIENDE								
CLASSI DI SAU								
Meno di 1 ettaro	4.673	4.517	115	4.470	609	40	3	18
1 -- 2	1.315	1.271	94	1.226	209	10	2	3
2 -- 3	532	519	39	498	77	3	-	3
3 -- 5	528	518	55	484	61	8	-	2
5 -- 10	615	600	100	526	84	3	-	3
10 -- 20	514	505	67	455	47	4	-	1
20 -- 30	287	284	35	267	25	3	-	1
30 -- 50	266	265	22	252	16	4	-	2
50 -- 100	185	185	20	177	16	-	1	-
100 ed oltre	74	74	7	69	7	-	-	-
TOTALE	8.989	8.738	554	8.424	1.151	75	6	33
FORME DI CONDUZIONE								
Conduzione diretta del coltivatore	8.909	8.658	529	8.357	1.140	75	6	31
Con solo manodopera familiare	7.776	7.537	409	7.300	1.001	69	4	24
Con manodopera familiare prevalente	896	885	92	836	113	5	2	6
Con manodopera extrafamiliare prevalente	237	236	28	221	26	1	-	1
Conduzione con salariati	68	68	23	55	10	-	-	2
Conduzione a colonia parziaria appoderata	11	11	2	11	1	-	-	-
Altra forma di conduzione	1	1	-	1	-	-	-	-
TOTALE	8.989	8.738	554	8.424	1.151	75	6	33
SUPERFICIE INVESTITA								
CLASSI DI SAU								
Meno di 1 ettaro	1.328,13	1.275,60	38,18	1.237,42	46,73	4,14	0,53	1,13
1 -- 2	820,49	778,49	84,72	693,77	35,58	4,86	1,10	0,46
2 -- 3	451,88	432,64	38,04	394,60	14,91	2,80	-	1,53
3 -- 5	574,26	545,42	83,09	462,33	23,74	4,30	-	0,80
5 -- 10	833,18	796,18	245,53	550,65	32,60	3,20	-	1,20
10 -- 20	712,40	682,20	205,46	476,74	25,85	3,35	-	1,00
20 -- 30	368,92	362,99	126,62	236,37	4,50	1,38	-	0,05
30 -- 50	403,37	392,40	148,07	244,33	5,95	4,62	-	0,40
50 -- 100	503,25	491,07	144,92	346,15	10,18	-	2,00	-
100 ed oltre	585,31	579,36	484,77	94,59	5,95	-	-	-
TOTALE	6.581,19	6.336,35	1.599,40	4.736,95	205,99	28,65	3,63	6,57
FORME DI CONDUZIONE								
Conduzione diretta del coltivatore	5.875,95	5.639,47	1.013,43	4.626,04	197,79	28,65	3,63	6,41
Con solo manodopera familiare	4.190,31	4.016,37	525,12	3.491,25	140,74	27,80	1,53	3,87
Con manodopera familiare prevalente	1.344,44	1.294,84	363,07	931,77	44,56	0,75	2,10	2,19
Con manodopera extrafamiliare prevalente	341,20	328,26	125,24	203,02	12,49	0,10	-	0,35
Conduzione con salariati	695,80	688,44	583,07	105,37	7,20	-	-	0,16
Conduzione a colonia parziaria appoderata	9,34	8,34	2,90	5,44	1,00	-	-	-
Altra forma di conduzione	0,10	0,10	-	0,10	-	-	-	-
TOTALE	6.581,19	6.336,35	1.599,40	4.736,95	205,99	28,65	3,63	6,57

Tavola 2.13 segue - Aziende con vite e relativa superficie investita per natura della produzione, classe di superficie agricola utilizzata (SAU), forma di conduzione e zona altimetrica (superficie in ettari) - MONTAGNA

CLASSI DI SAU FORME DI CONDUZIONE	Totale	UVA DA VINO			Uva da tavola	Viti non innestate	Viti madri da portinnesto	Barbatelle
		Totale uva da vino	Per vini DOC e DOCG	Per altri vini				
AZIENDE								
CLASSI DI SAU								
Meno di 1 ettaro	184	182	-	182	6	3	-	-
1 -- 2	31	31	-	31	2	-	-	-
2 -- 3	19	19	-	19	1	2	-	-
3 -- 5	20	20	-	20	-	1	-	-
5 -- 10	31	31	-	31	1	-	-	-
10 -- 20	20	19	-	19	2	-	-	-
20 -- 30	15	15	-	15	-	-	-	-
30 -- 50	15	15	-	15	-	-	-	-
50 -- 100	8	8	-	8	-	-	-	-
100 ed oltre	2	2	-	2	-	-	-	-
TOTALE	345	342	-	342	12	6	-	-
FORME DI CONDUZIONE								
Conduzione diretta del coltivatore	342	339	-	339	12	6	-	-
Con solo manodopera familiare	336	334	-	334	12	5	-	-
Con manodopera familiare prevalente	6	5	-	5	-	1	-	-
Con manodopera extrafamiliare prevalente	-	-	-	-	-	-	-	-
Conduzione con salariati	2	2	-	2	-	-	-	-
Conduzione a colonia parziaria appoderata	-	-	-	-	-	-	-	-
Altra forma di conduzione	1	1	-	1	-	-	-	-
TOTALE	345	342	-	342	12	6	-	-
SUPERFICIE INVESTITA								
CLASSI DI SAU								
Meno di 1 ettaro	42,34	41,74	-	41,74	0,15	0,45	-	-
1 -- 2	13,98	13,86	-	13,86	0,12	-	-	-
2 -- 3	8,53	7,48	-	7,48	0,25	0,80	-	-
3 -- 5	11,92	11,82	-	11,82	-	0,10	-	-
5 -- 10	14,80	13,80	-	13,80	1,00	-	-	-
10 -- 20	8,63	8,31	-	8,31	0,32	-	-	-
20 -- 30	7,50	7,50	-	7,50	-	-	-	-
30 -- 50	8,40	8,40	-	8,40	-	-	-	-
50 -- 100	5,51	5,51	-	5,51	-	-	-	-
100 ed oltre	6,00	6,00	-	6,00	-	-	-	-
TOTALE	127,61	124,42	-	124,42	1,84	1,35	-	-
FORME DI CONDUZIONE								
Conduzione diretta del coltivatore	122,06	118,87	-	118,87	1,84	1,35	-	-
Con solo manodopera familiare	119,89	116,90	-	116,90	1,84	1,15	-	-
Con manodopera familiare prevalente	2,17	1,97	-	1,97	-	0,20	-	-
Con manodopera extrafamiliare prevalente	-	-	-	-	-	-	-	-
Conduzione con salariati	5,45	5,45	-	5,45	-	-	-	-
Conduzione a colonia parziaria appoderata	-	-	-	-	-	-	-	-
Altra forma di conduzione	0,10	0,10	-	0,10	-	-	-	-
TOTALE	127,61	124,42	-	124,42	1,84	1,35	-	-

Tavola 2.13 segue - Aziende con vite e relativa superficie investita per natura della produzione, classe di superficie agricola utilizzata (SAU), forma di conduzione e zona altimetrica (superficie in ettari) - COLLINA

CLASSI DI SAU FORME DI CONDUZIONE	Totale	UVA DA VINO			Uva da tavola	Viti non innestate	Viti madri da portinnesto	Barbatelle
		Totale uva da vino	Per vini DOC e DOCG	Per altri vini				
AZIENDE								
CLASSI DI SAU								
Meno di 1 ettaro	3.593	3.548	93	3.522	323	34	2	17
1 -- 2	962	952	77	923	106	9	2	3
2 -- 3	372	370	26	360	41	1	-	2
3 -- 5	362	360	26	350	24	4	-	1
5 -- 10	403	398	38	384	44	-	-	1
10 -- 20	380	377	26	365	24	2	-	-
20 -- 30	250	247	25	237	20	3	-	1
30 -- 50	231	231	19	221	11	3	-	1
50 -- 100	161	161	17	155	12	-	1	-
100 ed oltre	68	68	5	65	5	-	-	-
TOTALE	6.782	6.712	352	6.582	610	56	5	26
FORME DI CONDUZIONE								
Conduzione diretta del coltivatore	6.715	6.645	330	6.525	602	56	5	25
Con solo manodopera familiare	5.900	5.833	244	5.749	537	52	3	21
Con manodopera familiare prevalente	618	615	63	589	51	3	2	3
Con manodopera extrafamiliare prevalente	197	197	23	187	14	1	-	1
Conduzione con salariati	56	56	20	46	7	-	-	1
Conduzione a colonia parziaria appoderata	11	11	2	11	1	-	-	-
Altra forma di conduzione	-	-	-	-	-	-	-	-
TOTALE	6.782	6.712	352	6.582	610	56	5	26
SUPERFICIE INVESTITA								
CLASSI DI SAU								
Meno di 1 ettaro	1.089,95	1.064,61	29,13	1.035,48	20,40	3,59	0,28	1,07
1 -- 2	620,03	597,53	66,22	531,31	17,08	3,86	1,10	0,46
2 -- 3	312,88	304,08	22,01	282,07	5,29	2,00	-	1,51
3 -- 5	350,94	343,95	35,91	308,04	4,19	2,30	-	0,50
5 -- 10	465,10	454,10	91,96	362,14	10,95	-	-	0,05
10 -- 20	421,92	413,05	92,52	320,53	8,32	0,55	-	-
20 -- 30	307,87	303,05	100,62	202,43	3,39	1,38	-	0,05
30 -- 50	325,28	318,03	137,37	180,66	2,43	4,52	-	0,30
50 -- 100	381,52	376,63	131,42	245,21	2,89	-	2,00	-
100 ed oltre	78,30	77,35	14,76	62,59	0,95	-	-	-
TOTALE	4.353,79	4.252,38	721,92	3.530,46	75,89	18,20	3,38	3,94
FORME DI CONDUZIONE								
Conduzione diretta del coltivatore	4.166,09	4.067,79	605,96	3.461,83	72,79	18,20	3,38	3,93
Con solo manodopera familiare	3.011,38	2.936,98	243,94	2.693,04	53,90	17,65	1,28	1,57
Con manodopera familiare prevalente	891,81	870,85	253,23	617,62	16,40	0,45	2,10	2,01
Con manodopera extrafamiliare prevalente	262,90	259,96	108,79	151,17	2,49	0,10	-	0,35
Conduzione con salariati	178,36	176,25	113,06	63,19	2,10	-	-	0,01
Conduzione a colonia parziaria appoderata	9,34	8,34	2,90	5,44	1,00	-	-	-
Altra forma di conduzione	-	-	-	-	-	-	-	-
TOTALE	4.353,79	4.252,38	721,92	3.530,46	75,89	18,20	3,38	3,94

Tavola 2.13 segue - Aziende con vite e relativa superficie investita per natura della produzione, classe di superficie agricola utilizzata (SAU), forma di conduzione e zona altimetrica (superficie in ettari) - PIANURA

CLASSI DI SAU FORME DI CONDUZIONE	Totale	UVA DA VINO			Uva da tavola	Viti non innestate	Viti madri da portinnesto	Barbatelle
		Totale uva da vino	Per vini DOC e DOCG	Per altri vini				
AZIENDE								
CLASSI DI SAU								
Meno di 1 ettaro	896	787	22	766	280	3	1	1
1 -- 2	322	288	17	272	101	1	-	-
2 -- 3	141	130	13	119	35	-	-	1
3 -- 5	146	138	29	114	37	3	-	1
5 -- 10	181	171	62	111	39	3	-	2
10 -- 20	114	109	41	71	21	2	-	1
20 -- 30	22	22	10	15	5	-	-	-
30 -- 50	20	19	3	16	5	1	-	1
50 -- 100	16	16	3	14	4	-	-	-
100 ed oltre	4	4	2	2	2	-	-	-
TOTALE	1.862	1.684	202	1.500	529	13	1	7
FORME DI CONDUZIONE								
Conduzione diretta del coltivatore	1.852	1.674	199	1.493	526	13	1	6
Con solo manodopera familiare	1.540	1.370	165	1.217	452	12	1	3
Con manodopera familiare prevalente	272	265	29	242	62	1	-	3
Con manodopera extrafamiliare prevalente	40	39	5	34	12	-	-	-
Conduzione con salariati	10	10	3	7	3	-	-	1
Conduzione a colonia parziaria appoderata	-	-	-	-	-	-	-	-
Altra forma di conduzione	-	-	-	-	-	-	-	-
TOTALE	1.862	1.684	202	1.500	529	13	1	7
SUPERFICIE INVESTITA								
CLASSI DI SAU								
Meno di 1 ettaro	195,84	169,25	9,05	160,20	26,18	0,10	0,25	0,06
1 -- 2	186,48	167,10	18,50	148,60	18,38	1,00	-	-
2 -- 3	130,47	121,08	16,03	105,05	9,37	-	-	0,02
3 -- 5	211,40	189,65	47,18	142,47	19,55	1,90	-	0,30
5 -- 10	353,28	328,28	153,57	174,71	20,65	3,20	-	1,15
10 -- 20	281,85	260,84	112,94	147,90	17,21	2,80	-	1,00
20 -- 30	53,55	52,44	26,00	26,44	1,11	-	-	-
30 -- 50	69,69	65,97	10,70	55,27	3,52	0,10	-	0,10
50 -- 100	116,22	108,93	13,50	95,43	7,29	-	-	-
100 ed oltre	501,01	496,01	470,01	26,00	5,00	-	-	-
TOTALE	2.099,79	1.959,55	877,48	1.082,07	128,26	9,10	0,25	2,63
FORME DI CONDUZIONE								
Conduzione diretta del coltivatore	1.587,80	1.452,81	407,47	1.045,34	123,16	9,10	0,25	2,48
Con solo manodopera familiare	1.059,04	962,49	281,18	681,31	85,00	9,00	0,25	2,30
Con manodopera familiare prevalente	450,46	422,02	109,84	312,18	28,16	0,10	-	0,18
Con manodopera extrafamiliare prevalente	78,30	68,30	16,45	51,85	10,00	-	-	-
Conduzione con salariati	511,99	506,74	470,01	36,73	5,10	-	-	0,15
Conduzione a colonia parziaria appoderata	-	-	-	-	-	-	-	-
Altra forma di conduzione	-	-	-	-	-	-	-	-
TOTALE	2.099,79	1.959,55	877,48	1.082,07	128,26	9,10	0,25	2,63

Tavola 2.14 - Aziende con vite e relativa superficie investita per natura della produzione e classe di superficie investita a vite
(superficie in ettari)

CLASSI DI SUPERFICIE A VITE	Totale	UVA DA VINO			Uva da tavola	Viti non innestate	Viti madri da portinnesto	Barbatelle
		Totale uva da vino	Per vini DOC e DOCG	Per altri vini				
AZIENDE								
Meno di 0,20	1.993	1.843	50	2.008	873	43	3	25
0,20 -- 0,30	1.543	1.508	42	1.516	98	6	1	1
0,30 -- 0,50	1.926	1.891	62	1.889	74	5	-	3
0,50 -- 1	1.993	1.975	100	1.864	67	10	-	1
1 -- 2	975	966	139	772	29	9	1	3
2 -- 3	280	277	67	220	5	1	1	-
3 -- 5	156	155	46	99	4	1	-	-
5 -- 10	90	90	31	42	1	-	-	-
10 ed oltre	33	33	17	14	-	-	-	-
TOTALE	8.989	8.738	554	8.424	1.151	75	6	33
SUPERFICIE INVESTITA								
Meno di 0,20	208,44	222,54	5,56	216,98	53,10	2,27	0,38	1,42
0,20 -- 0,30	341,62	346,47	9,66	336,81	21,48	1,33	0,25	0,20
0,30 -- 0,50	693,47	704,11	22,79	681,32	25,58	1,94	-	0,95
0,50 -- 1	1.234,74	1.228,94	64,54	1.164,40	41,02	6,73	-	0,50
1 -- 2	1.187,99	1.109,95	177,75	932,20	35,31	10,88	1,00	3,50
2 -- 3	628,97	648,04	152,70	495,34	10,50	2,00	2,00	-
3 -- 5	561,09	522,52	167,70	354,82	14,00	3,50	-	-
5 -- 10	578,54	465,00	206,53	258,47	5,00	-	-	-
10 ed oltre	1.146,33	1.088,78	792,17	296,61	-	-	-	-
TOTALE	6.581,19	6.336,35	1.599,40	4.736,95	205,99	28,65	3,63	6,57

Tavola 2.15 - Aziende con vite e relativa superficie investita per classe di superficie investita a vite, classe di superficie agricola utilizzata (SAU) e forma di conduzione (superficie in ettari)

CLASSI DI SAU	CLASSI DI SUPERFICIE INVESTITA A VITE									Totale
FORME DI CONDUZIONE	Meno di 0,20	0,20 -- 0,30	0,30 -- 0,50	0,50 -- 1	1 -- 2	2 -- 3	3 -- 5	5 -- 10	10 ed oltre	
AZIENDE										
CLASSI DI SAU										
Meno di 1 ettaro	1.602	1.089	1.223	759	-	-	-	-	-	4.673
1 -- 2	151	134	259	435	336	-	-	-	-	1.315
2 -- 3	52	57	83	149	124	67	-	-	-	532
3 -- 5	35	50	90	129	118	60	46	-	-	528
5 -- 10	57	66	84	140	117	66	49	36	-	615
10 -- 20	48	52	75	128	107	37	34	25	8	514
20 -- 30	17	40	44	96	58	10	9	6	7	287
30 -- 50	15	29	43	75	57	21	9	9	8	266
50 -- 100	14	18	17	65	35	11	7	10	8	185
100 ed oltre	2	8	8	17	23	8	2	4	2	74
TOTALE	1.993	1.543	1.926	1.993	975	280	156	90	33	8.989
FORME DI CONDUZIONE										
Conduzione diretta del coltivatore	1.989	1.538	1.910	1.977	957	277	154	82	25	8.909
Con solo manodopera familiare	1.874	1.402	1.701	1.700	755	206	93	40	5	7.776
Con manodopera familiare prevalente	96	106	167	206	163	60	47	34	17	896
Con manodopera extrafamiliare prevalente	19	30	42	71	39	11	14	8	3	237
Conduzione con salariati	3	3	12	13	17	3	1	8	8	68
Conduzione a colonia parziaria appoderata	-	2	4	3	1	-	1	-	-	11
Altra forma di conduzione	1	-	-	-	-	-	-	-	-	1
TOTALE	1.993	1.543	1.926	1.993	975	280	156	90	33	8.989
SUPERFICIE INVESTITA										
CLASSI DI SAU										
Meno di 1 ettaro	168,07	240,89	440,69	478,48	-	-	-	-	-	1.328,13
1 -- 2	15,78	30,03	95,23	277,12	402,33	-	-	-	-	820,49
2 -- 3	5,16	12,40	29,83	93,75	160,77	149,97	-	-	-	451,88
3 -- 5	3,78	11,06	32,29	80,67	151,78	134,67	160,01	-	-	574,26
5 -- 10	6,18	14,51	29,42	83,12	142,94	152,39	181,47	223,15	-	833,18
10 -- 20	4,59	11,45	26,17	73,91	127,11	81,69	122,64	166,55	98,29	712,40
20 -- 30	1,82	8,94	15,92	56,65	69,35	22,25	33,14	40,08	120,77	368,92
30 -- 50	1,31	6,44	14,69	41,95	65,60	45,86	31,52	54,30	141,70	403,37
50 -- 100	1,52	4,00	6,27	39,06	41,24	24,69	25,31	67,60	293,56	503,25
100 ed oltre	0,23	1,90	2,96	10,03	26,87	17,45	7,00	26,86	492,01	585,31
TOTALE	208,44	341,62	693,47	1.234,74	1.187,99	628,97	561,09	578,54	1.146,33	6.581,19
FORME DI CONDUZIONE										
Conduzione diretta del coltivatore	207,86	340,55	687,62	1.223,59	1.165,75	621,12	553,49	519,75	556,22	5.875,95
Con solo manodopera familiare	195,27	310,32	612,19	1.048,29	913,88	463,58	332,08	242,37	72,33	4.190,31
Con manodopera familiare prevalente	10,55	23,74	60,53	130,35	201,47	133,29	171,01	223,17	390,33	1.344,44
Con manodopera extrafamiliare prevalente	2,04	6,49	14,90	44,95	50,40	24,25	50,40	54,21	93,56	341,20
Conduzione con salariati	0,48	0,67	4,55	9,61	20,74	7,85	3,00	58,79	590,11	695,80
Conduzione a colonia parziaria appoderata	-	0,40	1,30	1,54	1,50	-	4,60	-	-	9,34
Altra forma di conduzione	0,10	-	-	-	-	-	-	-	-	0,10
TOTALE	208,44	341,62	693,47	1.234,74	1.187,99	628,97	561,09	578,54	1.146,33	6.581,19

Tavola 2.16 - Aziende con vite e relativa superficie investita per natura della produzione, età delle viti e tipo di vitigno
(superficie in ettari) - **AZIENDE**

NATURA DELLE PRODUZIONI VITIGNI	ETÀ DELLE VITI (anni)						Totale
	Meno di 3	3 -- 6	6 -- 10	10 -- 20	20 -- 30	30 ed oltre	
UVA DA VINO	481	537	621	1.817	1.901	4.395	8.738
2501999 per vini DOC e DOCG	66	57	75	158	145	141	554
2501015 ARVESINIADU B.	-	-	-	-	-	1	1
2501019 BARBERA N.	-	-	1	-	-	-	1
2501268 BRIC N.	-	-	-	-	1	-	1
2501042 CABERNET FRANC N.	10	6	2	2	1	-	20
2501043 CABERNET SAUVIGNON N.	1	2	-	2	-	-	5
2501045 CAGNULARI N.	12	3	8	5	5	1	31
2501051 CANNONAO N.	24	21	7	14	21	24	105
2501052 CARICAGIOLA N.	1	-	-	-	-	-	1
2501054 CARIGNANO N.	4	-	2	1	5	1	11
2501058 CATARRATTO BIANCO COMUNE B.	-	-	-	-	1	-	1
2501298 CHARDONNAY B.	3	1	2	-	-	-	6
2501079 FALANGHINA B.	-	-	1	-	-	-	1
2501092 GARGANEGA B.	-	-	-	-	1	-	1
2501093 GIRÒ N.	-	-	-	-	1	-	1
2501278 ITALICA B.	-	-	1	-	1	-	2
2501129 MALVASIA BIANCA B.	-	-	-	-	2	1	3
2501131 MALVASIA BIANCA DI CANDIA B.	-	-	-	-	3	1	4
2501279 MALVASIA DI CANDIA AROMATICA B.	-	-	-	-	1	1	2
2501136 MALVASIA DI SARDEGNA B.	1	1	-	6	3	4	15
2501128 MALVASIA N.	-	-	-	1	1	-	2
2501299 MANZONI BIANCO B.	-	-	-	-	1	-	1
2501146 MERLOT N.	2	1	-	-	-	-	2
2501149 MONICA N.	-	-	-	2	-	1	3
2501150 MONTEPULCIANO N.	-	-	-	-	2	-	2
2501153 MOSCATO BIANCO B.	2	2	6	6	4	10	27
2501281 MOSCATO DI TERRACINA B.	-	-	-	-	-	1	1
2501158 MÜLLER THURGAU B.	-	-	-	-	1	-	1
2501159 NASCO B.	1	-	-	-	-	-	1
2501160 NEBBIOLO N.	2	-	-	2	-	4	8
2501171 NIEDDU MANNU N.	-	-	-	-	1	-	1
2501180 PASCALE N.	2	1	1	5	9	6	24
2501300 PIGNOLETTO B.	-	-	-	1	-	1	2
2501199 PRIMITIVO N.	-	-	-	-	-	1	1
2501218 SANGIOVESE N.	6	5	1	8	19	5	42
2501221 SAUVIGNON B.	2	2	1	1	-	-	5
2501228 SGAVETTA N.	-	-	1	2	-	1	4
2501288 S. MICHELE N.	-	-	-	-	1	-	1
2501235 TOCAI FRIULANO B.	1	-	-	-	-	-	1
2501237 TORBATO B.	1	-	1	-	2	-	2
2501238 TRAMINER AROMATICO Rs.	-	-	1	-	-	-	1
2501332 TREBBIANO ABRUZZESE B.	-	-	-	-	-	1	1
2501600 UVA DI ALTRO COLORE	-	-	-	1	2	1	3
2501599 UVA DI COLORE NERO	-	-	1	-	1	3	5
2501250 VELTLINER B.	-	-	-	-	1	-	1
2501258 VERMENTINO B.	33	34	58	129	114	98	442
2501259 VERMENTINO NERO N.	-	2	1	5	1	4	12
2501456 ZIBIBBO B.	-	-	-	-	1	-	1
2502999 per altri vini	422	483	562	1.723	1.803	4.325	8.424
2502001 ABBUOTO	-	-	-	-	1	1	2
2502002 AGLIANICO N.	-	-	-	1	-	-	1
2502003 AGLIANICONE N.	-	-	-	-	1	-	1
2502004 ALBANA B.	-	-	-	-	1	-	1
2502005 ALBANELLO B.	3	-	2	-	2	6	9
2502008 ALBAROLA B.	-	-	-	-	2	4	6
2502009 ALEATICO N.	1	-	1	5	15	14	36
2502010 ALICANTE N.	-	-	-	-	1	1	2
2502315 ALIONZA B.	-	-	-	-	1	-	1
2502013 ANSONICA B.	-	1	1	1	-	2	5
2502014 ARNEIS B.	-	-	-	-	-	1	1
2502015 ARVESINIADU B.	11	12	5	21	47	180	273
2502016 ASPRINIO BIANCO B.	-	-	-	1	-	-	1
2502017 AVANÀ N.	-	-	-	-	1	-	1
2502018 AVARENGO N.	-	-	-	1	2	4	7
2502020 BARBERA BIANCA B.	-	-	-	-	-	3	3
2502019 BARBERA N.	-	2	1	7	8	36	54
2502021 BARBERA SARDA N.	5	5	4	13	10	40	69
2502023 BELLONE	1	3	2	4	4	5	19
2502024 BERVEDINO B.	-	-	-	1	-	1	1
2502025 BIANCAME B.	1	2	-	4	7	57	70
2502026 BIANCHETTA GENOVESE B.	2	2	2	2	2	-	2
2502027 BIANCHETTA TREVIGIANA B.	-	-	-	-	-	1	1

Tavola 2.16 - Aziende con vite e relativa superficie investita per natura della produzione, età delle viti e tipo di vitigno
(superficie in ettari) - **AZIENDE**

NATURA DELLE PRODUZIONI VITIGNI		ETÀ DELLE VITI (anni)						Totale
		Meno di 3	3 -- 6	6 -- 10	10 -- 20	20 -- 30	30 ed oltre	
2502030	BIANCONE B.	2	-	-	-	1	1	4
2502032	BOMBINO BIANCO B.	-	1	1	-	1	3	6
2502033	BOMBINO NERO N.	-	-	-	-	1	3	4
2502035	BONARDA N.	-	2	1	-	-	-	3
2502036	BOSCO B.	-	-	-	-	-	2	2
2502037	BOVALE GRANDE N.	2	1	1	1	2	1	8
2502038	BOVALE N.	16	25	25	99	140	562	857
2502039	BRACCIOLA NERA N.	1	-	-	-	-	2	3
2502040	BRACHETTO N.	-	-	-	-	-	1	1
2502268	BRIC N.	-	-	-	1	-	1	2
2502042	CABERNET FRANC N.	11	8	10	17	21	27	90
2502043	CABERNET SAUVIGNON N.	8	10	8	13	10	10	59
2502044	CADDIU N.	-	-	-	-	-	1	1
2502045	CAGNULARI N.	26	28	53	143	163	357	718
2502046	CALABRESE N.	2	2	2	3	2	-	3
2502048	CANAIOLO BIANCO B.	1	2	1	6	3	6	18
2502049	CANAIOLO NERO N.	2	2	3	4	7	3	12
2502050	CANINA NERA N.	-	1	1	1	-	2	5
2502051	CANNONAO N.	88	98	127	433	470	918	2.067
2502052	CARICAGIOLA N.	6	8	18	34	67	174	302
2502053	CARICA L'ASINO B.	-	-	-	1	-	3	4
2502054	CARIGNANO N.	10	5	9	12	21	17	71
2502055	CARRICANTE B.	-	-	1	-	-	-	1
2502056	CASTIGLIONE N.	-	-	1	1	-	1	3
2502057	CATANESE NERO N.	1	-	-	-	-	2	2
2502058	CATARRATTO BIANCO COMUNE B.	5	3	4	11	12	27	61
2502059	CATARRATTO BIANCO LUCIDO B.	1	1	-	3	2	1	8
2502060	CESANESE COMUNE N.	-	-	-	-	1	-	1
2502061	CESANESE D' AFFILE N.	-	-	-	1	1	-	2
2502298	CHARDONNAY B.	1	4	2	2	1	2	11
2502270	CHASSELAS DORATO B.	-	-	-	-	-	1	1
2502449	CHASSELAS DORATO B.	-	-	-	-	-	1	1
2502062	CILIEGIOLO N.	1	-	-	-	-	-	1
2502063	CLAIRETTE B.	-	-	-	-	-	1	1
2502066	COLOMBANA NERA N.	-	-	-	1	-	-	1
2502450	CORINTO NERO N.	-	-	2	-	-	-	2
2502070	CORVINA N.	-	-	3	1	8	2	13
2502071	CROATINA N.	-	-	-	-	-	2	2
2502072	DAMASCHINO B.	-	-	-	-	1	2	3
2502073	DOLCETTO N.	1	2	1	-	1	5	10
2502078	ERBALUCE B.	-	-	-	1	-	-	1
2502080	FAVORITA B.	-	-	-	2	1	2	5
2502081	FIANO B.	-	-	-	1	-	-	1
2502083	FORASTERA B.	-	-	-	-	1	1	2
2502317	FORSELLINA N.	-	-	-	-	-	1	1
2502084	FORTANA N.	-	-	2	-	-	-	2
2502086	FRANCONIA N.	-	1	-	-	-	-	1
2502088	FREISA N.	4	4	4	4	5	-	5
2502090	GAGLIOPPO N.	2	7	6	26	30	58	128
2502351	GAMARET N.	-	1	-	-	-	-	1
2502091	GAMAY N.	-	-	-	1	-	3	4
2502092	GARGANEGA B.	-	-	-	2	3	2	5
2502093	GIRÒ N.	43	66	71	210	262	531	1.107
2502095	GRECHETTO B.	-	-	-	-	-	2	2
2502098	GRECO BIANCO B.	-	1	-	-	-	4	5
2502099	GRECO NERO N.	2	2	6	50	20	34	109
2502100	GRIGNOLINO N.	1	-	-	2	1	1	5
2502110	INCROCIO TERZI N.1 N.	-	-	-	1	-	-	1
2502278	ITALICA B.	3	6	4	10	12	9	44
2502117	LAMBRUSCO MAESTRI N.	-	-	-	-	-	1	1
2502120	LAMBRUSCO SALAMINO N.	-	-	-	-	2	2	4
2502121	LAMBRUSCO VIADANESE N.	-	1	-	-	-	-	1
2502125	MAGLIOCCO CANINO N.	-	-	-	-	-	1	1
2502126	MAIOLICA N.	-	-	1	2	9	11	23
2502127	MALBECH N.	-	-	-	-	-	1	1
2502129	MALVASIA BIANCA B.	-	-	-	7	6	3	16
2502130	MALVASIA BIANCA DI BASILICATA	-	-	1	-	-	-	1
2502131	MALVASIA BIANCA DI CANDIA B.	-	-	-	-	3	5	7
2502132	MALVASIA BIANCA LUNGA B.	-	1	1	1	7	6	16
2502279	MALVASIA DI CANDIA AROMATICA B.	-	-	-	1	-	1	2
2502136	MALVASIA DI SARDEGNA B.	11	13	12	28	43	38	99
2502137	MALVASIA DI SCHIERANO N.	-	-	-	-	1	1	2
2502138	MALVASIA ISTRIANA B.	-	1	1	1	-	2	5

Tavola 2.16 - Aziende con vite e relativa superficie investita per natura della produzione, età delle viti e tipo di vitigno
(superficie in ettari) - **AZIENDE**

NATURA DELLE PRODUZIONI VITIGNI		ETÀ DELLE VITI (anni)						Totale
		Meno di 3	3 -- 6	6 -- 10	10 -- 20	20 -- 30	30 ed oltre	
2502128	MALVASIA N.	-	-	-	-	1	3	4
2502140	MALVASIA NERA DI BRINDISI N.	-	-	1	1	2	2	4
2502141	MALVASIA NERA DI LECCE N.	-	-	-	-	-	1	1
2502318	MALVASIA ROSA Rs.	-	-	-	-	2	-	2
2502299	MANZONI BIANCO B.	44	58	48	173	196	534	1.026
2502143	MARSIGLIANA NERA N.	-	-	-	-	1	-	1
2502144	MARZEMINO N.	-	-	-	1	-	-	1
2502146	MERLOT N.	6	1	1	4	3	1	16
2502147	MINNELLA BIANCA B.	-	-	-	-	-	1	1
2502149	MONICA N.	7	22	20	87	110	201	439
2502150	MONTEPULCIANO N.	11	10	11	46	43	73	180
2502151	MONTONICO BIANCO B.	-	-	-	-	1	3	4
2502152	MONTÙ B.	-	-	-	-	1	1	2
2502307	MOSCATELLO SELVATICO B.	23	22	24	28	45	11	63
2502153	MOSCATO BIANCO B.	41	49	64	215	261	567	1.154
2502308	MOSCATO DI SCANZO N.	-	-	-	-	1	-	1
2502281	MOSCATO DI TERRACINA B.	-	-	-	6	9	10	25
2502451	MOSCATO DI TERRACINA B.	-	-	-	-	-	1	1
2502154	MOSCATO GIALLO B.	-	2	1	7	8	10	27
2502155	MOSCATO NERO DI ACQUI N.	-	1	-	-	1	5	7
2502156	MOSCATO ROSA Rs.	-	-	-	-	1	1	2
2502157	MOSTOSA B.	-	-	-	-	-	1	1
2502158	MÜLLER THURGAU B.	1	1	1	11	2	14	29
2502159	NASCO B.	2	6	-	14	8	27	56
2502282	NEBBIERA N.	-	-	-	1	-	-	1
2502160	NEBBIOLO N.	18	16	19	47	51	220	354
2502161	NEGRARA N.	-	-	-	-	-	1	1
2502163	NEGRO AMARO N.	-	-	-	-	-	1	1
2502165	NERELLO MASCALESE N.	-	1	1	4	3	22	30
2502168	NERO BUONO N.	-	-	-	-	1	-	1
2502170	NIEDDERA N.	5	4	2	11	19	14	43
2502171	NIEDDU MANNU N.	22	34	40	197	222	577	1.081
2502173	NOSIOLA B.	-	-	-	1	-	-	1
2502175	NURAGUS B.	1	2	2	4	12	35	56
2502176	OLIVELLA NERA N.	-	-	-	1	-	1	2
2502178	OTTAVIANELLO N.	-	-	-	1	-	-	1
2502180	PASCALE N.	128	147	211	668	814	1.928	3.676
2502181	PASSERINA B.	-	-	-	-	1	2	3
2502182	PAVANA N.	-	-	-	-	-	1	1
2502183	PECORELLO N.	-	-	-	-	-	1	1
2502184	PECORINO B.	-	-	-	1	1	-	2
2502185	PERRICONE N.	-	-	1	-	1	-	2
2502310	PETITE ARVINE B.	-	-	-	1	-	-	1
2502186	PETIT ROUGE N.	1	-	-	-	-	1	2
2502187	PICCOLA NERA N.	-	-	-	1	-	-	1
2502188	PICOLIT B.	1	1	-	1	-	1	2
2502189	PIEDIROSSO N.	-	1	-	1	-	-	2
2502190	PIGATO B.	-	-	-	-	1	2	3
2502191	PIGNOLA N.	-	-	-	-	-	1	1
2502300	PIGNOLETTA B.	13	19	11	84	62	182	365
2502193	PINOT BIANCO B.	-	1	2	2	-	-	4
2502194	PINOT GRIGIO G.	-	-	-	1	-	1	2
2502195	PINOT NERO N.	-	-	-	1	1	-	2
2502199	PRIMITIVO N.	-	-	-	-	-	4	4
2502200	PROSECCO B.	-	-	-	1	1	-	2
2502301	REBO N.	2	2	2	3	3	-	4
2502206	REFOSCO NOSTRANO N.	2	-	-	-	-	-	2
2502341	REGINA B.	3	2	2	1	1	1	10
2502452	REGINA B.	-	1	-	2	-	-	3
2502342	REGINA DEI VIGNETI B.	1	-	2	1	1	1	6
2502453	REGINA DEI VIGNETI B.	-	-	5	4	5	1	15
2502207	RETAGLIATO BIANCO B.	3	12	6	31	27	89	165
2502208	RIBOLLA GIALLA B.	-	-	-	1	2	-	3
2502210	RIESLING B.	-	-	-	-	1	1	2
2502209	RIESLING ITALICO B.	-	-	-	-	-	2	2
2502212	RONDINELLA N.	-	-	-	-	1	-	1
2502287	ROSSARA N.	-	1	-	-	-	-	1
2502214	ROSSIGNOLA N.	-	-	-	-	2	2	4
2502215	ROSSOLA NERA N.	-	-	-	-	-	1	1
2502216	ROUSSANE B.	-	1	-	-	-	1	2
2502218	SANGIOVESE N.	24	48	40	107	79	112	403
2502219	SAN GIUSEPPE NERO N.	-	-	-	1	-	1	2
2502221	SAUVIGNON B.	-	-	-	1	-	-	1

Tavola 2.16 - Aziende con vite e relativa superficie investita per natura della produzione, età delle viti e tipo di vitigno
(superficie in ettari) - **AZIENDE**

NATURA DELLE PRODUZIONI VITIGNI		ETÀ DELLE VITI (anni)						Totale
		Meno di 3	3 -- 6	6 -- 10	10 -- 20	20 -- 30	30 ed oltre	
2502289	SCHIAVA GROSSA N.	-	-	-	1	1	1	3
2502225	SCIASCINOSO N.	-	-	-	1	-	1	2
2502228	SGAVETTA N.	-	-	-	2	1	1	4
2502280	S. MARTINO N.	-	-	-	-	1	4	5
2502288	S. MICHELE N.	-	1	1	1	2	2	7
2502229	SUSUMANIELLO N.	-	-	-	2	1	1	4
2502230	SYLVANER VERDE B.	1	-	-	1	1	-	3
2502293	TAZZELENICHE N.	-	-	-	-	-	1	1
2502233	TERRANO N.	-	-	-	-	-	1	1
2502235	TOCAI FRIULANO B.	2	1	5	7	5	37	57
2502236	TOCAI ROSSO N.	1	1	1	2	2	22	29
2502237	TORBATO B.	-	-	3	4	6	22	35
2502238	TRAMINER AROMATICO Rs.	-	2	-	-	-	4	5
2502332	TREBBIANO ABRUZZESE B.	-	-	-	-	-	5	5
2502239	TREBBIANO DI SOAVE B.	-	-	-	4	1	3	8
2502240	TREBBIANO GIALLO B.	2	1	2	7	16	32	60
2502241	TREBBIANO MODENESE B.	-	-	-	2	3	4	9
2502242	TREBBIANO ROMAGNOLO B.	-	2	1	1	-	-	4
2502243	TREBBIANO SPOLETINO B.	-	-	-	-	-	1	1
2502244	TREBBIANO TOSCANO B.	3	5	3	8	19	16	46
2502245	TREVISANA NERA N.	-	-	2	1	2	2	6
2502600	UVA DI ALTRO COLORE	9	17	16	37	45	279	393
2502599	UVA DI COLORE NERO	33	37	57	101	137	667	978
2502248	UVA RARA N.	-	1	-	-	-	-	1
2502295	VALENTINO N.	-	-	1	-	2	3	6
2502250	VELTLINER B.	-	-	3	2	2	5	10
2502251	VERDEA B.	-	1	2	1	3	1	8
2502252	VERDECA B.	-	-	-	5	1	1	7
2502253	VERDELLO B.	-	1	-	-	-	5	6
2502254	VERDICCHIO BIANCO B.	-	-	-	1	2	-	3
2502297	VERDUSCHIA B.	-	-	-	-	-	1	1
2502256	VERDUZZO FRIULANO B.	1	-	-	-	-	-	1
2502258	VERMENTINO B.	124	182	195	607	687	1.149	2.846
2502259	VERMENTINO NERO N.	9	12	8	24	28	67	148
2502260	VERNACCIA DI ORISTANO B.	1	-	2	5	5	19	32
2502261	VERNACCIA DI SAN GIMIGNANO B.	1	-	-	-	-	-	1
2502262	VERNACCIA NERA N.	-	-	2	-	-	2	4
2502456	ZIBIBBO B.	-	5	10	49	33	73	167
2503999	UVA DA TAVOLA	74	101	103	301	250	367	1.151
2503501	ALMERIA B.	-	1	-	1	-	-	2
2503502	ALPHONSE LAVALLÉE N.	-	-	-	3	-	1	4
2503503	ANGELA B.	-	-	-	1	-	-	1
2503559	ARGENTINA RS.	-	-	-	-	-	2	2
2503506	BARESANA B.	-	-	-	3	-	6	9
2503549	CANNER B.	-	-	-	2	1	-	2
2503507	CARDINAL N.	6	26	29	49	35	44	184
2503561	CARINA RS.	-	1	1	5	4	-	10
2503555	CONGLIANO PRECOCE N.	-	-	-	-	-	1	1
2503536	CORNIOLA B.	-	-	1	2	3	1	7
2503511	DELIZIA DI VAPRIO B.	-	1	-	10	8	4	23
2503513	GROS VERT B.	-	-	-	-	1	-	1
2503562	IMPERATRICE RS.	-	-	-	1	-	1	2
2503514	ITALIA B.	41	55	50	147	117	133	534
2503515	LATTUARIO NERO N.	1	7	7	13	6	9	43
2503541	LIANA N.	-	1	-	-	-	-	1
2503547	MATILDE B.	-	-	-	1	-	1	2
2503516	MOSCATO D'ADDA N.	-	2	-	-	-	1	3
2503517	MOSCATO D'AMBURGO N.	5	9	6	22	18	36	95
2503451	MOSCATO DI TERRACINA B.	-	-	-	1	-	-	1
2503518	MOSCATO DI TERRACINA B.	-	1	1	3	3	4	11
2503564	NERONA N.	-	-	-	1	1	-	2
2503543	PANSE BLANCHE B.	-	-	-	-	-	3	3
2503520	PANSE PRECOCE B.	-	-	-	-	-	1	1
2503583	PAULA B.	-	-	-	-	1	-	1
2503521	PERLA DI CSABA B.	-	2	1	1	1	-	2
2503523	PERLONA B.	2	7	4	17	16	30	74
2503568	PERLON N.	1	1	-	-	-	2	4
2503524	PIZZUTELLO BIANCO B.	-	-	1	3	5	5	14
2503586	RED ITALIA N.	-	1	-	3	4	7	15
2503452	REGINA B.	5	2	1	11	5	14	37
2503527	REGINA B.	9	10	5	32	27	25	106
2503453	REGINA DEI VIGNETI B.	-	1	-	1	1	-	3
2503528	REGINA DEI VIGNETI B.	1	1	3	3	2	4	14

Tavola 2.16 - Aziende con vite e relativa superficie investita per natura della produzione, età delle viti e tipo di vitigno
(superficie in ettari) - **AZIENDE**

NATURA DELLE PRODUZIONI VITIGNI	ETÀ DELLE VITI (anni)						Totale
	Meno di 3	3 -- 6	6 -- 10	10 -- 20	20 -- 30	30 ed oltre	
2503544 S. ANNA DI LIPSIA B.	-	-	-	-	-	1	1
2503531 SULTANINA BIANCA B.	-	-	-	1	-	-	1
2503500 UVA DI ALTRO COLORE	19	22	21	71	64	103	299
2503499 UVA DI COLORE NERO	4	10	6	17	36	81	151
2503532 VERDEA B.	-	-	-	-	-	1	1
2503575 VICTORIA B.	-	1	-	-	-	-	1
2503456 ZIBIBBO B.	5	-	9	12	10	8	42
2503533 ZIBIBBO B.	1	2	-	1	3	1	8

Tavola 2.16 - Aziende con vite e relativa superficie investita per natura della produzione, età delle viti e tipo di vitigno
(superficie in ettari) - **SUPERFICIE**

NATURA DELLE PRODUZIONI VITIGNI	ETÀ DELLE VITI (anni)						Totale
	Meno di 3	3 -- 6	6 -- 10	10 -- 20	20 -- 30	30 ed oltre	
UVA DA VINO	319,53	323,41	562,99	1.059,85	1.702,81	2.367,76	6.336,35
2501999 per vini DOC e DOCG	183,82	143,35	316,13	269,62	558,40	128,08	1.599,40
2501015 ARVESINIADU B.	-	-	-	-	-	0,25	0,25
2501019 BARBERA N.	-	-	0,10	-	-	-	0,10
2501268 BRIC N.	-	-	-	-	1,30	-	1,30
2501042 CABERNET FRANC N.	8,75	13,15	17,55	0,75	0,50	-	40,70
2501043 CABERNET SAUVIGNON N.	0,90	1,90	-	2,77	-	-	5,57
2501045 CAGNULARI N.	9,62	2,41	8,90	3,00	5,60	0,85	30,38
2501051 CANNONAO N.	62,14	22,93	38,72	9,43	16,20	29,49	178,91
2501052 CARICAGIOLA N.	0,30	-	-	-	-	-	0,30
2501054 CARIGNANO N.	2,07	-	35,76	1,00	98,47	0,10	137,40
2501058 CATARRATTO BIANCO COMUNE B.	-	-	-	-	0,59	-	0,59
2501298 CHARDONNAY B.	2,50	0,75	7,60	-	-	-	10,85
2501079 FALANGHINA B.	-	-	2,30	-	-	-	2,30
2501092 GARGANEGA B.	-	-	-	-	14,83	-	14,83
2501093 GIRÒ N.	-	-	-	-	0,50	-	0,50
2501278 ITALICA B.	-	-	0,50	-	0,50	-	1,00
2501129 MALVASIA BIANCA B.	-	-	-	-	1,60	0,65	2,25
2501131 MALVASIA BIANCA DI CANDIA B.	-	-	-	-	1,50	1,00	2,50
2501279 MALVASIA DI CANDIA AROMATICA B.	-	-	-	-	0,20	2,10	2,30
2501136 MALVASIA DI SARDEGNA B.	1,40	1,50	-	2,70	2,55	3,58	11,73
2501128 MALVASIA N.	-	-	-	0,70	0,50	-	1,20
2501299 MANZONI BIANCO B.	-	-	-	-	0,70	-	0,70
2501146 MERLOT N.	19,20	14,81	-	-	-	-	34,01
2501149 MONICA N.	-	-	-	2,00	-	3,50	5,50
2501150 MONTEPULCIANO N.	-	-	-	-	0,90	-	0,90
2501153 MOSCATO BIANCO B.	2,10	15,40	9,16	2,70	10,85	7,05	47,26
2501281 MOSCATO DI TERRACINA B.	-	-	-	-	-	0,05	0,05
2501158 MÜLLER THURGAU B.	-	-	-	-	2,00	-	2,00
2501159 NASCO B.	2,70	-	-	-	-	-	2,70
2501160 NEBBIOLO N.	0,30	-	-	0,20	-	0,96	1,46
2501171 NIEDDU MANNU N.	-	-	-	-	0,28	-	0,28
2501180 PASCALE N.	1,12	0,25	0,10	1,35	12,50	1,45	16,77
2501300 PIGNOLETTO B.	-	-	-	0,33	-	1,00	1,33
2501199 PRIMITIVO N.	-	-	-	-	-	2,00	2,00
2501218 SANGIOVESE N.	15,61	14,19	0,06	5,64	39,80	3,05	78,35
2501221 SAUVIGNON B.	1,60	7,16	13,43	0,86	-	-	23,05
2501228 SGAVETTA N.	-	-	0,22	10,01	-	0,10	10,33
2501288 S. MICHELE N.	-	-	-	-	1,08	-	1,08
2501235 TOCAI FRIULANO B.	0,05	-	-	-	-	-	0,05
2501237 TORBATO B.	7,29	-	52,19	-	55,02	-	114,50
2501238 TRAMINER AROMATICO Rs.	-	-	0,30	-	-	-	0,30
2501332 TREBBIANO ABRUZZESE B.	-	-	-	-	-	0,37	0,37
2501600 UVA DI ALTRO COLORE	-	-	-	0,08	2,30	0,70	3,08
2501599 UVA DI COLORE NERO	-	-	0,15	-	4,50	1,40	6,05
2501250 VELTLINER B.	-	-	-	-	1,20	-	1,20
2501258 VERMENTINO B.	46,17	47,60	126,59	223,56	281,68	65,48	791,08
2501259 VERMENTINO NERO N.	-	1,30	2,50	2,54	0,50	2,95	9,79
2501456 ZIBIBBO B.	-	-	-	-	0,25	-	0,25
2502999 per altri vini	135,71	180,06	246,86	790,23	1.144,41	2.239,68	4.736,95
2502001 ABBUOTO	-	-	-	-	0,25	0,20	0,45
2502002 AGLIANICO N.	-	-	-	0,30	-	-	0,30
2502003 AGLIANICONE N.	-	-	-	-	0,06	-	0,06
2502004 ALBANA B.	-	-	-	-	0,07	-	0,07
2502005 ALBANELLO B.	0,65	-	0,25	-	1,20	4,00	6,10
2502008 ALBAROLA B.	-	-	-	-	0,14	0,55	0,69
2502009 ALEATICO N.	0,30	-	0,09	0,73	1,53	0,89	3,54
2502010 ALICANTE N.	-	-	-	-	0,10	0,05	0,15
2502315 ALIONZA B.	-	-	-	-	0,06	-	0,06
2502013 ANSONICA B.	-	0,20	0,25	0,41	-	0,11	0,97
2502014 ARNEIS B.	-	-	-	-	-	0,21	0,21
2502015 ARVESINIADU B.	2,54	1,64	0,31	2,85	5,57	22,81	35,72
2502016 ASPRINIO BIANCO B.	-	-	-	0,23	-	-	0,23
2502017 AVANÀ N.	-	-	-	-	0,10	-	0,10
2502018 AVARENGO N.	-	-	-	0,06	0,17	0,55	0,78
2502020 BARBERA BIANCA B.	-	-	-	-	-	0,35	0,35
2502019 BARBERA N.	-	0,15	0,10	0,87	0,51	5,74	7,37
2502021 BARBERA SARDA N.	0,76	0,71	0,83	2,63	2,11	6,17	13,21
2502023 BELLONE	0,17	0,17	0,15	0,19	1,74	0,54	2,96
2502024 BERVEDINO B.	-	-	-	0,05	-	0,19	0,24
2502025 BIANCAME B.	0,02	0,31	-	0,60	0,42	4,11	5,46
2502026 BIANCHETTA GENOVESE B.	0,14	0,14	0,14	0,14	0,14	-	0,70
2502027 BIANCHETTA TREVIGIANA B.	-	-	-	-	-	0,39	0,39

Tavola 2.16 - Aziende con vite e relativa superficie investita per natura della produzione, età delle viti e tipo di vitigno
(superficie in ettari) - SUPERFICIE

NATURA DELLE PRODUZIONI VITIGNI		ETÀ DELLE VITI (anni)						Totale
		Meno di 3	3 -- 6	6 -- 10	10 -- 20	20 -- 30	30 ed oltre	
2502030	BIANCONE B.	0,19	-	-	-	0,30	0,20	0,69
2502032	BOMBINO BIANCO B.	-	0,05	0,13	-	0,02	0,57	0,77
2502033	BOMBINO NERO N.	-	-	-	-	0,03	0,40	0,43
2502035	BONARDA N.	-	0,18	0,01	-	-	-	0,19
2502036	BOSCO B.	-	-	-	-	-	0,40	0,40
2502037	BOVALE GRANDE N.	0,04	0,02	0,10	0,10	0,12	0,02	0,40
2502038	BOVALE N.	1,33	2,42	3,90	19,53	17,38	62,89	107,45
2502039	BRACCIOLA NERA N.	0,01	-	-	-	-	0,32	0,33
2502040	BRACHETTO N.	-	-	-	-	-	0,05	0,05
2502268	BRIC N.	-	-	-	0,12	-	0,10	0,22
2502042	CABERNET FRANC N.	4,93	2,86	2,81	2,53	4,86	5,59	23,58
2502043	CABERNET SAUVIGNON N.	1,88	0,70	1,91	8,43	1,16	1,25	15,33
2502044	CADDIU N.	-	-	-	-	-	0,25	0,25
2502045	CAGNULARI N.	6,20	4,87	14,51	35,70	35,55	89,86	186,69
2502046	CALABRESE N.	0,16	0,16	0,16	0,36	0,16	-	1,00
2502048	CANAIOLO BIANCO B.	0,05	0,03	0,05	0,71	0,35	0,80	1,99
2502049	CANAIOLO NERO N.	0,36	0,36	0,46	0,45	0,75	0,85	3,23
2502050	CANINA NERA N.	-	0,10	0,25	0,30	-	0,30	0,95
2502051	CANNONAO N.	17,64	20,22	25,46	103,90	146,67	276,24	590,13
2502052	CARICAGIOLA N.	0,53	1,66	3,70	6,60	16,34	35,07	63,90
2502053	CARICA L'ASINO B.	-	-	-	0,10	-	0,80	0,90
2502054	CARIGNANO N.	2,90	1,38	2,85	0,64	5,20	4,80	17,77
2502055	CARRICANTE B.	-	-	0,10	-	-	-	0,10
2502056	CASTIGLIONE N.	-	-	0,10	0,70	-	0,15	0,95
2502057	CATANESE NERO N.	0,05	-	-	-	-	0,90	0,95
2502058	CATARRATTO BIANCO COMUNE B.	3,19	1,03	1,70	1,61	9,09	19,19	35,81
2502059	CATARRATTO BIANCO LUCIDO B.	0,03	0,40	-	2,50	1,20	0,10	4,23
2502060	CESANESE COMUNE N.	-	-	-	-	0,23	-	0,23
2502061	CESANESE D' AFFILE N.	-	-	-	0,20	8,00	-	8,20
2502298	CHARDONNAY B.	1,00	2,04	3,35	3,57	0,02	0,10	10,08
2502270	CHASSELAS DORATO B.	-	-	-	-	-	0,03	0,03
2502449	CHASSELAS DORATO B.	-	-	-	-	-	0,20	0,20
2502062	CILIEGIOLO N.	0,20	-	-	-	-	-	0,20
2502063	CLAIRETTE B.	-	-	-	-	-	0,20	0,20
2502066	COLOMBANA NERA N.	-	-	-	0,01	-	-	0,01
2502450	CORINTO NERO N.	-	-	0,06	-	-	-	0,06
2502070	CORVINA N.	-	-	0,70	0,40	2,15	1,30	4,55
2502071	CROATINA N.	-	-	-	-	-	0,45	0,45
2502072	DAMASCHINO B.	-	-	-	-	0,05	0,35	0,40
2502073	DOLCETTO N.	0,12	0,04	0,07	-	0,05	2,04	2,32
2502078	ERBALUCE B.	-	-	-	0,06	-	-	0,06
2502080	FAVORITA B.	-	-	-	0,15	0,11	0,22	0,48
2502081	FIANO B.	-	-	-	0,10	-	-	0,10
2502083	FORASTERA B.	-	-	-	-	0,25	1,00	1,25
2502317	FORSELLINA N.	-	-	-	-	-	0,10	0,10
2502084	FORTANA N.	-	-	0,08	-	-	-	0,08
2502086	FRANCONIA N.	-	0,50	-	-	-	-	0,50
2502088	FREISA N.	0,32	0,32	0,32	0,32	0,62	-	1,90
2502090	GAGLIOPPO N.	0,07	0,29	0,34	1,50	1,84	4,55	8,59
2502351	GAMARET N.	-	0,03	-	-	-	-	0,03
2502091	GAMAY N.	-	-	-	0,25	-	0,40	0,65
2502092	GARGANEGA B.	-	-	-	0,06	0,18	0,46	0,70
2502093	GIRÒ N.	4,61	5,93	7,23	34,38	47,25	85,63	185,03
2502095	GRECHETTO B.	-	-	-	-	-	0,07	0,07
2502098	GRECO BIANCO B.	-	0,20	-	-	-	0,21	0,41
2502099	GRECO NERO N.	1,15	0,45	2,22	15,51	7,63	14,22	41,18
2502100	GRIGNOLINO N.	0,40	-	-	0,35	0,50	0,25	1,50
2502110	INCROCIO TERZI N.1 N.	-	-	-	0,04	-	-	0,04
2502278	ITALICA B.	0,07	0,20	0,13	2,06	0,75	1,30	4,51
2502117	LAMBRUSCO MAESTRI N.	-	-	-	-	-	0,15	0,15
2502120	LAMBRUSCO SALAMINO N.	-	-	-	-	0,40	0,90	1,30
2502121	LAMBRUSCO VIADANESE N.	-	0,05	-	-	-	-	0,05
2502125	MAGLIOCCO CANINO N.	-	-	-	-	-	0,05	0,05
2502126	MAIOLICA N.	-	-	0,10	0,79	4,48	4,94	10,31
2502127	MALBECH N.	-	-	-	-	-	0,03	0,03
2502129	MALVASIA BIANCA B.	-	-	-	1,26	3,35	1,22	5,83
2502130	MALVASIA BIANCA DI BASILICATA	-	-	0,01	-	-	-	0,01
2502131	MALVASIA BIANCA DI CANDIA B.	-	-	-	-	1,00	2,75	3,75
2502132	MALVASIA BIANCA LUNGA B.	-	0,15	0,08	0,04	1,92	0,72	2,91
2502279	MALVASIA DI CANDIA AROMATICA B.	-	-	-	0,06	-	0,08	0,14
2502136	MALVASIA DI SARDEGNA B.	1,00	2,10	1,12	5,19	7,77	10,73	27,91
2502137	MALVASIA DI SCHIERANO N.	-	-	-	-	0,20	0,20	0,40
2502138	MALVASIA ISTRIANA B.	-	0,10	0,25	0,08	-	0,19	0,62

Tavola 2.16 - Aziende con vite e relativa superficie investita per natura della produzione, età delle viti e tipo di vitigno
(superficie in ettari) - SUPERFICIE

NATURA DELLE PRODUZIONI VITIGNI		ETÀ DELLE VITI (anni)						Totale
		Meno di 3	3 -- 6	6 -- 10	10 -- 20	20 -- 30	30 ed oltre	
2502128	MALVASIA N.	-	-	-	-	0,05	0,26	0,31
2502140	MALVASIA NERA DI BRINDISI N.	-	-	0,04	0,10	0,15	0,20	0,49
2502141	MALVASIA NERA DI LECCE N.	-	-	-	-	-	0,05	0,05
2502318	MALVASIA ROSA Rs.	-	-	-	-	0,53	-	0,53
2502299	MANZONI BIANCO B.	12,49	14,77	12,50	41,81	165,50	188,79	435,86
2502143	MARSIGLIANA NERA N.	-	-	-	-	0,30	-	0,30
2502144	MARZEMINO N.	-	-	-	0,05	-	-	0,05
2502146	MERLOT N.	0,50	0,05	0,50	0,94	0,68	0,10	2,77
2502147	MINNELLA BIANCA B.	-	-	-	-	-	0,07	0,07
2502149	MONICA N.	0,61	2,67	5,55	13,16	31,56	38,76	92,31
2502150	MONTEPULCIANO N.	0,65	1,05	1,00	6,01	5,32	8,47	22,50
2502151	MONTONICO BIANCO B.	-	-	-	-	0,05	0,35	0,40
2502152	MONTÙ B.	-	-	-	-	0,10	0,02	0,12
2502307	MOSCATELLO SELVATICO B.	1,77	1,82	1,98	2,52	3,99	0,72	12,80
2502153	MOSCATO BIANCO B.	5,59	7,22	9,34	33,33	58,54	80,30	194,32
2502308	MOSCATO DI SCANZO N.	-	-	-	-	0,05	-	0,05
2502281	MOSCATO DI TERRACINA B.	-	-	-	0,70	0,70	0,70	2,10
2502451	MOSCATO DI TERRACINA B.	-	-	-	-	-	0,12	0,12
2502154	MOSCATO GIALLO B.	-	0,25	0,03	0,74	1,63	1,10	3,75
2502155	MOSCATO NERO DI ACQUI N.	-	0,01	-	-	0,08	0,54	0,63
2502156	MOSCATO ROSA Rs.	-	-	-	-	0,06	0,50	0,56
2502157	MOSTOSA B.	-	-	-	-	-	0,06	0,06
2502158	MÜLLER THURGAU B.	0,03	1,50	0,07	3,82	0,85	3,61	9,88
2502159	NASCO B.	0,07	0,47	-	0,92	0,58	2,49	4,53
2502282	NEBBIERA N.	-	-	-	0,25	-	-	0,25
2502160	NEBBIOLO N.	3,24	1,85	4,66	15,71	15,78	58,61	99,85
2502161	NEGRARA N.	-	-	-	-	-	0,05	0,05
2502163	NEGRO AMARO N.	-	-	-	-	-	0,20	0,20
2502165	NERELLO MASCALESE N.	-	0,01	0,05	0,53	0,30	1,90	2,79
2502168	NERO BUONO N.	-	-	-	-	0,05	-	0,05
2502170	NIEDDERA N.	0,59	0,41	0,40	1,25	1,88	0,95	5,48
2502171	NIEDDU MANNU N.	2,44	3,92	7,78	30,74	27,50	66,85	139,23
2502173	NOSIOLA B.	-	-	-	0,05	-	-	0,05
2502175	NURAGUS B.	1,00	0,10	0,40	0,20	1,08	3,84	6,62
2502176	OLIVELLA NERA N.	-	-	-	0,10	-	0,06	0,16
2502178	OTTAVIANELLO N.	-	-	-	0,10	-	-	0,10
2502180	PASCALE N.	17,87	18,57	38,03	114,39	170,20	401,05	760,11
2502181	PASSERINA B.	-	-	-	-	0,25	0,14	0,39
2502182	PAVANA N.	-	-	-	-	-	0,50	0,50
2502183	PECORELLO N.	-	-	-	-	-	0,10	0,10
2502184	PECORINO B.	-	-	-	0,25	0,50	-	0,75
2502185	PERRICONE N.	-	-	0,30	-	0,15	-	0,45
2502310	PETITE ARVINE B.	-	-	-	0,25	-	-	0,25
2502186	PETIT ROUGE N.	0,10	-	-	-	-	0,25	0,35
2502187	PICCOLA NERA N.	-	-	-	0,15	-	-	0,15
2502188	PICOLIT B.	0,15	0,02	-	0,01	-	0,03	0,21
2502189	PIEDIROSSO N.	-	0,03	-	0,15	-	-	0,18
2502190	PIGATO B.	-	-	-	-	0,06	1,40	1,46
2502191	PIGNOLA N.	-	-	-	-	-	0,10	0,10
2502300	PIGNOLETTA B.	1,89	3,51	2,57	14,79	16,37	38,14	77,27
2502193	PINOT BIANCO B.	-	3,00	3,65	4,07	-	-	10,72
2502194	PINOT GRIGIO G.	-	-	-	0,01	-	0,17	0,18
2502195	PINOT NERO N.	-	-	-	0,07	0,02	-	0,09
2502199	PRIMITIVO N.	-	-	-	-	-	1,15	1,15
2502200	PROSECCO B.	-	-	-	0,40	0,15	-	0,55
2502301	REBO N.	0,20	0,20	0,20	0,24	0,35	-	1,19
2502206	REFOSCO NOSTRANO N.	0,35	-	-	-	-	-	0,35
2502341	REGINA B.	0,15	0,27	0,07	0,05	0,03	0,02	0,59
2502452	REGINA B.	-	0,05	-	0,34	-	-	0,39
2502342	REGINA DEI VIGNETI B.	0,08	-	0,03	0,01	0,25	0,01	0,38
2502453	REGINA DEI VIGNETI B.	-	-	0,80	3,55	1,25	0,15	5,75
2502207	RETAGLIATO BIANCO B.	0,19	0,91	0,71	2,78	3,40	11,59	19,58
2502208	RIBOLLA GIALLA B.	-	-	-	0,04	1,20	-	1,24
2502210	RIESLING B.	-	-	-	-	0,01	0,04	0,05
2502209	RIESLING ITALICO B.	-	-	-	-	-	0,20	0,20
2502212	RONDINELLA N.	-	-	-	-	0,12	-	0,12
2502287	ROSSARA N.	-	0,01	-	-	-	-	0,01
2502214	ROSSIGNOLA N.	-	-	-	-	0,15	1,00	1,15
2502215	ROSSOLA NERA N.	-	-	-	-	-	0,03	0,03
2502216	ROUSSANE B.	-	0,30	-	-	-	0,15	0,45
2502218	SANGIOVESE N.	2,37	6,78	5,09	14,53	12,79	19,21	60,77
2502219	SAN GIUSEPPE NERO N.	-	-	-	0,08	-	0,50	0,58
2502221	SAUVIGNON B.	-	-	-	0,01	-	-	0,01

Tavola 2.16 - Aziende con vite e relativa superficie investita per natura della produzione, età delle viti e tipo di vitigno
(superficie in ettari) - SUPERFICIE

NATURA DELLE PRODUZIONI VITIGNI	ETÀ DELLE VITI (anni)						Totale
	Meno di 3	3 -- 6	6 -- 10	10 -- 20	20 -- 30	30 ed oltre	
2502289 SCHIAVA GROSSA N.	-	-	-	0,05	0,55	0,14	0,74
2502225 SCIASCINOSO N.	-	-	-	0,20	-	0,25	0,45
2502228 SGAVETTA N.	-	-	-	2,30	0,50	0,04	2,84
2502280 S. MARTINO N.	-	-	-	-	0,40	0,50	0,90
2502288 S. MICHELE N.	-	0,05	0,10	0,05	0,15	0,28	0,63
2502229 SUSUMANIELLO N.	-	-	-	0,69	0,40	0,25	1,34
2502230 SYLVANER VERDE B.	0,10	-	-	0,15	0,67	-	0,92
2502293 TAZZELENGHE N.	-	-	-	-	-	0,05	0,05
2502233 TERRANO N.	-	-	-	-	-	0,02	0,02
2502235 TOCAI FRIULANO B.	0,09	0,03	0,25	0,55	0,32	3,51	4,75
2502236 TOCAI ROSSO N.	0,10	0,10	1,00	0,03	0,40	2,64	4,27
2502237 TORBATO B.	-	-	0,18	0,34	0,75	3,37	4,64
2502238 TRAMINER AROMATICO Rs.	-	1,85	-	-	-	0,60	2,45
2502332 TREBBIANO ABRUZZESE B.	-	-	-	-	-	1,02	1,02
2502239 TREBBIANO DI SOAVE B.	-	-	-	0,88	0,05	0,60	1,53
2502240 TREBBIANO GIALLO B.	0,29	0,01	0,08	0,68	2,56	5,74	9,36
2502241 TREBBIANO MODENESE B.	-	-	-	0,20	0,35	0,29	0,84
2502242 TREBBIANO ROMAGNOLO B.	-	0,07	0,08	0,04	-	-	0,19
2502243 TREBBIANO SPOLETINO B.	-	-	-	-	-	0,10	0,10
2502244 TREBBIANO TOSCANO B.	0,15	0,32	0,15	0,46	2,19	3,13	6,40
2502245 TREVISANA NERA N.	-	-	2,23	0,03	0,39	0,61	3,26
2502600 UVA DI ALTRO COLORE	0,59	5,14	3,96	10,61	14,35	67,23	101,88
2502599 UVA DI COLORE NERO	7,79	8,54	18,99	50,18	58,81	232,70	377,01
2502248 UVA RARA N.	-	0,20	-	-	-	-	0,20
2502295 VALENTINO N.	-	-	0,05	-	2,18	0,53	2,76
2502250 VELTLINER B.	-	-	1,05	1,35	0,20	2,07	4,67
2502251 VERDEA B.	-	0,03	0,26	0,02	0,61	0,30	1,22
2502252 VERDECA B.	-	-	-	1,55	0,10	0,08	1,73
2502253 VERDELLO B.	-	0,05	-	-	-	0,64	0,69
2502254 VERDICCHIO BIANCO B.	-	-	-	0,20	0,45	-	0,65
2502297 VERDUSCHIA B.	-	-	-	-	-	0,18	0,18
2502256 VERDUZZO FRIULANO B.	0,15	-	-	-	-	-	0,15
2502258 VERMENTINO B.	19,39	38,54	43,63	143,57	180,65	272,01	697,79
2502259 VERMENTINO NERO N.	1,50	2,69	1,28	2,81	6,83	11,75	26,86
2502260 VERNACCIA DI ORISTANO B.	0,18	-	0,74	0,94	0,98	3,19	6,03
2502261 VERNACCIA DI SAN GIMIGNANO B.	0,04	-	-	-	-	-	0,04
2502262 VERNACCIA NERA N.	-	-	0,02	-	-	0,18	0,20
2502456 ZIBIBBO B.	-	0,53	0,68	3,43	2,91	7,08	14,63
2503999 UVA DA TAVOLA	7,32	13,06	12,75	45,37	63,25	64,24	205,99
2503501 ALMERIA B.	-	0,01	-	0,20	-	-	0,21
2503502 ALPHONSE LAVALLÉE N.	-	-	-	0,07	-	0,05	0,12
2503503 ANGELA B.	-	-	-	0,05	-	-	0,05
2503559 ARGENTINA RS.	-	-	-	-	-	0,65	0,65
2503506 BARESANA B.	-	-	-	0,14	-	0,34	0,48
2503549 CANNER B.	-	-	-	0,12	0,01	-	0,13
2503507 CARDINAL N.	0,17	1,08	3,07	5,76	6,86	4,80	21,74
2503561 CARINA RS.	-	0,02	0,03	0,33	0,40	-	0,78
2503555 CONEGLIANO PRECOCE N.	-	-	-	-	-	0,05	0,05
2503536 CORNIOLA B.	-	-	0,05	1,55	0,79	0,01	2,40
2503511 DELIZIA DI VAPRIO B.	-	0,05	-	4,69	4,74	1,68	11,16
2503513 GROS VERT B.	-	-	-	-	0,05	-	0,05
2503562 IMPERATRICE RS.	-	-	-	0,01	-	0,05	0,06
2503514 ITALIA B.	2,22	4,18	4,27	13,98	16,61	15,92	57,18
2503515 LATTUARIO NERO N.	0,01	0,58	0,36	0,45	0,61	0,51	2,52
2503541 LIANA N.	-	0,01	-	-	-	-	0,01
2503547 MATILDE B.	-	-	-	0,01	-	0,05	0,06
2503516 MOSCATO D'ADDA N.	-	0,02	-	-	-	0,04	0,06
2503517 MOSCATO D'AMBURGO N.	0,23	1,12	0,56	1,67	4,03	2,31	9,92
2503451 MOSCATO DI TERRACINA B.	-	-	-	0,10	-	-	0,10
2503518 MOSCATO DI TERRACINA B.	-	0,30	0,05	0,09	0,07	0,26	0,77
2503564 NERONA N.	-	-	-	0,05	0,15	-	0,20
2503543 PANSE BLANCHE B.	-	-	-	-	-	0,70	0,70
2503520 PANSE PRECOCE B.	-	-	-	-	-	0,64	0,64
2503583 PAULA B.	-	-	-	-	0,15	-	0,15
2503521 PERLA DI CSABA B.	-	0,17	0,30	0,02	0,02	-	0,51
2503523 PERLONA B.	0,03	1,33	0,57	2,38	3,23	3,13	10,67
2503568 PERLON N.	0,10	0,05	-	-	-	0,05	0,20
2503524 PIZZUTELLO BIANCO B.	-	-	0,05	0,58	0,37	0,06	1,06
2503586 RED ITALIA N.	-	0,01	-	0,32	0,15	0,29	0,77
2503452 REGINA B.	0,33	0,07	0,05	0,94	0,18	0,82	2,39
2503527 REGINA B.	0,27	1,75	0,34	2,81	1,83	2,19	9,19
2503453 REGINA DEI VIGNETI B.	-	0,05	-	0,01	0,10	-	0,16
2503528 REGINA DEI VIGNETI B.	0,02	0,10	0,11	0,12	0,22	0,13	0,70

Tavola 2.16 - Aziende con vite e relativa superficie investita per natura della produzione, età delle viti e tipo di vitigno
(superficie in ettari) - **SUPERFICIE**

NATURA DELLE PRODUZIONI VITIGNI	ETÀ DELLE VITI (anni)						Totale
	Meno di 3	3 -- 6	6 -- 10	10 -- 20	20 -- 30	30 ed oltre	
2503544 S. ANNA DI LIPSIA B.	-	-	-	-	-	0,10	0,10
2503531 SULTANINA BIANCA B.	-	-	-	0,05	-	-	0,05
2503500 UVA DI ALTRO COLORE	2,89	1,14	1,96	5,97	10,20	13,66	35,82
2503499 UVA DI COLORE NERO	0,69	0,90	0,27	1,09	11,65	14,71	29,31
2503532 VERDEA B.	-	-	-	-	-	0,02	0,02
2503575 VICTORIA B.	-	0,01	-	-	-	-	0,01
2503456 ZIBIBBO B.	0,35	-	0,71	1,74	0,58	0,72	4,10
2503533 ZIBIBBO B.	0,01	0,11	-	0,07	0,25	0,30	0,74

Tavola 2.17 - Aziende con arboricoltura da legno e/o boschi e relativa superficie per classe di superficie totale e zona altimetrica (superficie in ettari) - TOTALE

COLTURE BOSCHIVE	CLASSI DI SUPERFICIE TOTALE								Totale
	Meno di 1	1 -- 2	2 -- 5	5 -- 10	10 -- 20	20 -- 50	50 -- 100	100 ed oltre	
AZIENDE									
COLTURE BOSCHIVE									
ARBORICOLTURA DA LEGNO	25	23	18	32	27	47	26	26	224
Pioppeti	12	4	8	5	2	7	3	8	49
Altra arboricoltura da legno	15	19	10	27	25	41	23	19	179
BOSCHI	521	455	642	695	924	1.841	1.306	757	7.141
Fustaie	239	211	306	287	378	822	661	432	3.336
<i>Conifere</i>	45	20	26	9	16	37	16	36	205
<i>Latifoglie</i>	148	158	238	227	293	662	546	341	2.613
<i>Miste di conifere e latifoglie</i>	54	36	50	57	77	148	117	95	634
Cedui	19	9	10	23	35	48	39	38	221
<i>Semplici</i>	14	4	7	16	22	19	11	24	117
<i>Composti</i>	6	5	3	7	13	29	29	17	109
Macchia mediterranea	318	269	415	509	717	1.448	991	609	5.276
ALTRE SUPERFICI FORESTALI									
SUPERFICI BOScate A TURNO BREVE	-	1	1	1	-	1	1	5	10
Alberi di Natale	-	1	-	-	-	-	-	5	6
Produzione di energia	-	-	1	1	-	-	1	1	4
Produzione per l'industria	-	-	-	-	-	1	1	-	2
SUPERFICIE INVESTITA									
COLTURE BOSCHIVE									
ARBORICOLTURA DA LEGNO	3,42	9,73	14,70	34,17	45,79	158,90	338,80	553,86	1.159,37
Pioppeti	1,75	0,44	10,30	7,87	2,90	72,01	76,50	150,98	322,75
Altra arboricoltura da legno	1,67	9,29	4,40	26,30	42,89	86,89	262,30	402,88	836,62
BOSCHI	100,10	203,93	771,96	1.835,80	4.154,30	17.346,32	24.876,88	77.355,14	126.644,43
Fustaie	41,20	90,99	336,55	751,38	1.552,13	6.196,90	9.303,93	36.711,39	54.984,47
<i>Conifere</i>	4,08	5,62	21,05	22,30	56,90	195,25	270,26	3.900,41	4.475,87
<i>Latifoglie</i>	28,88	75,27	269,70	579,28	1.174,17	4.729,91	7.216,21	18.629,70	32.703,12
<i>Miste di conifere e latifoglie</i>	8,24	10,10	45,80	149,80	321,06	1.271,74	1.817,46	14.181,28	17.805,48
Cedui	2,87	1,81	6,59	37,83	74,27	361,09	318,15	5.005,21	5.807,82
<i>Semplici</i>	2,21	1,15	2,25	27,83	34,02	115,76	79,45	2.203,78	2.466,45
<i>Composti</i>	0,66	0,66	4,34	10,00	40,25	245,33	238,70	2.801,43	3.341,37
Macchia mediterranea	56,03	111,13	428,82	1.046,59	2.527,90	10.788,33	15.254,80	35.638,54	65.852,14
ALTRE SUPERFICI FORESTALI									
SUPERFICI BOScate A TURNO BREVE	-	1,34	0,02	6,00	-	1,00	30,00	52,60	90,96
Alberi di Natale	-	1,34	-	-	-	-	-	12,60	13,94
Produzione di energia	-	-	0,02	6,00	-	-	8,00	40,00	54,02
Produzione per l'industria	-	-	-	-	-	1,00	22,00	-	23,00

Tavola 2.17 segue - Aziende con arboricoltura da legno e/o boschi e relativa superficie per classe di superficie totale e zona altimetrica (superficie in ettari) - MONTAGNA

CULTURE BOSCHIVE	CLASSI DI SUPERFICIE TOTALE								Totale
	Meno di 1	1 -- 2	2 -- 5	5 -- 10	10 -- 20	20 -- 50	50 -- 100	100 ed oltre	
AZIENDE									
CULTURE BOSCHIVE									
ARBORICOLTURA DA LEGNO	-	-	1	1	-	-	-	1	3
Pioppeti	-	-	-	-	-	-	-	1	1
Altra arboricoltura da legno	-	-	1	1	-	-	-	-	2
BOSCHI	7	10	26	47	63	159	111	73	496
Fustaie	-	-	4	17	32	113	85	55	306
Conifere	-	-	-	-	3	-	2	6	11
Latifoglie	-	-	3	16	27	104	67	40	257
Miste di conifere e latifoglie	-	-	1	1	4	11	21	21	59
Cedui	-	-	-	5	3	10	2	9	29
Semplici	-	-	-	4	3	8	2	6	23
Composti	-	-	-	1	-	2	-	3	6
Macchia mediterranea	7	10	22	30	42	91	54	40	296
ALTRE SUPERFICI FORESTALI									
SUPERFICI BOSCADE A TURNO BREVE	-	-	-	-	-	-	-	2	2
Alberi di Natale	-	-	-	-	-	-	-	2	2
Produzione di energia	-	-	-	-	-	-	-	-	-
Produzione per l'industria	-	-	-	-	-	-	-	-	-
SUPERFICIE INVESTITA									
CULTURE BOSCHIVE									
ARBORICOLTURA DA LEGNO	-	-	0,40	3,66	-	-	-	0,20	4,26
Pioppeti	-	-	-	-	-	-	-	0,20	0,20
Altra arboricoltura da legno	-	-	0,40	3,66	-	-	-	-	4,06
BOSCHI	1,30	2,98	29,79	122,32	282,48	1.620,71	2.333,01	20.811,61	25.204,20
Fustaie	-	-	11,03	33,59	123,15	900,58	1.528,72	10.626,05	13.223,12
Conifere	-	-	-	-	10,40	-	25,00	566,50	601,90
Latifoglie	-	-	6,65	31,59	91,66	764,96	950,63	3.591,83	5.437,32
Miste di conifere e latifoglie	-	-	4,38	2,00	21,09	135,62	553,09	6.467,72	7.183,90
Cedui	-	-	-	15,10	13,50	101,86	7,00	3.549,98	3.687,44
Semplici	-	-	-	11,10	13,50	80,26	7,00	1.393,65	1.505,51
Composti	-	-	-	4,00	-	21,60	-	2.156,33	2.181,93
Macchia mediterranea	1,30	2,98	18,76	73,63	145,83	618,27	797,29	6.635,58	8.293,64
ALTRE SUPERFICI FORESTALI									
SUPERFICI BOSCADE A TURNO BREVE	-	-	-	-	-	-	-	2,60	2,60
Alberi di Natale	-	-	-	-	-	-	-	2,60	2,60
Produzione di energia	-	-	-	-	-	-	-	-	-
Produzione per l'industria	-	-	-	-	-	-	-	-	-

Tavola 2.17 segue - Aziende con arboricoltura da legno e/o boschi e relativa superficie per classe di superficie totale e zona altimetrica (superficie in ettari) - COLLINA

CULTURE BOSCHIVE	CLASSI DI SUPERFICIE TOTALE								Totale
	Meno di 1	1 -- 2	2 -- 5	5 -- 10	10 -- 20	20 -- 50	50 -- 100	100 ed oltre	
AZIENDE									
CULTURE BOSCHIVE									
ARBORICOLTURA DA LEGNO	13	13	13	16	11	38	22	21	147
Pioppeti	8	1	6	3	2	7	3	7	37
Altra arboricoltura da legno	6	12	7	13	9	32	19	15	113
BOSCHI	313	344	534	540	742	1.520	1.068	596	5.657
Fustaie	185	185	282	261	335	691	564	364	2.867
Conifere	18	8	15	4	10	30	12	22	119
Latifoglie	143	153	227	207	261	549	477	298	2.315
Miste di conifere e latifoglie	31	25	45	55	70	133	88	72	519
Cedui	6	1	4	8	19	35	35	25	133
Semplici	3	-	1	2	6	9	7	14	42
Composti	3	1	3	6	13	26	28	14	94
Macchia mediterranea	156	183	327	380	572	1.205	816	487	4.126
ALTRE SUPERFICI FORESTALI									
SUPERFICI BOSCADE A TURNO BREVE	-	1	1	1	-	1	1	3	8
Alberi di Natale	-	1	-	-	-	-	-	3	4
Produzione di energia	-	-	1	1	-	-	1	1	4
Produzione per l'industria	-	-	-	-	-	1	1	-	2
SUPERFICIE INVESTITA									
CULTURE BOSCHIVE									
ARBORICOLTURA DA LEGNO	2,45	5,88	5,08	15,99	29,65	138,18	268,80	523,78	989,81
Pioppeti	1,43	0,01	1,68	0,45	2,90	72,01	76,50	150,78	305,76
Altra arboricoltura da legno	1,02	5,87	3,40	15,54	26,75	66,17	192,30	373,00	684,05
BOSCHI	63,94	164,76	671,25	1.475,65	3.516,43	14.738,09	20.334,87	51.815,41	92.780,40
Fustaie	35,23	84,25	313,86	705,50	1.406,04	5.179,17	7.646,99	25.410,12	40.781,16
Conifere	1,48	2,97	13,42	14,00	39,46	156,75	229,26	2.866,29	3.323,63
Latifoglie	28,27	73,09	260,13	543,90	1.072,91	3.928,80	6.260,58	14.884,87	27.052,55
Miste di conifere e latifoglie	5,48	8,19	40,31	147,60	293,67	1.093,62	1.157,15	7.658,96	10.404,98
Cedui	1,60	0,20	4,84	8,80	51,72	233,23	301,60	1.404,73	2.006,72
Semplici	1,02	-	0,50	2,80	11,47	29,50	66,95	759,63	871,87
Composti	0,58	0,20	4,34	6,00	40,25	203,73	234,65	645,10	1.134,85
Macchia mediterranea	27,11	80,31	352,55	761,35	2.058,67	9.325,69	12.386,28	25.000,56	49.992,52
ALTRE SUPERFICI FORESTALI									
SUPERFICI BOSCADE A TURNO BREVE	-	1,34	0,02	6,00	-	1,00	30,00	50,00	88,36
Alberi di Natale	-	1,34	-	-	-	-	-	10,00	11,34
Produzione di energia	-	-	0,02	6,00	-	-	8,00	40,00	54,02
Produzione per l'industria	-	-	-	-	-	1,00	22,00	-	23,00

Tavola 2.17 segue - Aziende con arboricoltura da legno e/o boschi e relativa superficie per classe di superficie totale e zona altimetrica (superficie in ettari) - PIANURA

CULTURE BOSCHIVE	CLASSI DI SUPERFICIE TOTALE								Totale
	Meno di 1	1 -- 2	2 -- 5	5 -- 10	10 -- 20	20 -- 50	50 -- 100	100 ed oltre	
AZIENDE									
CULTURE BOSCHIVE									
ARBORICOLTURA DA LEGNO	12	10	4	15	16	9	4	4	74
Pioppeti	4	3	2	2	-	-	-	-	11
Altra arboricoltura da legno	9	7	2	13	16	9	4	4	64
BOSCHI	201	101	82	108	119	162	127	88	988
Fustaie	54	26	20	9	11	18	12	13	163
<i>Conifere</i>	27	12	11	5	3	7	2	8	75
<i>Latifoglie</i>	5	5	8	4	5	9	2	3	41
<i>Miste di conifere e latifoglie</i>	23	11	4	1	3	4	8	2	56
Cedui	13	8	6	10	13	3	2	4	59
<i>Semplici</i>	11	4	6	10	13	2	2	4	52
<i>Composti</i>	3	4	-	-	-	1	1	-	9
Macchia mediterranea	155	76	66	99	103	152	121	82	854
ALTRE SUPERFICI FORESTALI									
SUPERFICI BOScate A TURNO BREVE	-	-	-	-	-	-	-	-	-
Alberi di Natale	-	-	-	-	-	-	-	-	-
Produzione di energia	-	-	-	-	-	-	-	-	-
Produzione per l'industria	-	-	-	-	-	-	-	-	-
SUPERFICIE INVESTITA									
CULTURE BOSCHIVE									
ARBORICOLTURA DA LEGNO	0,97	3,85	9,22	14,52	16,14	20,72	70,00	29,88	165,30
Pioppeti	0,32	0,43	8,62	7,42	-	-	-	-	16,79
Altra arboricoltura da legno	0,65	3,42	0,60	7,10	16,14	20,72	70,00	29,88	148,51
BOSCHI	34,86	36,19	70,92	237,83	355,39	987,52	2.209,00	4.728,12	8.659,83
Fustaie	5,97	6,74	11,66	12,29	22,94	117,15	128,22	675,22	980,19
<i>Conifere</i>	2,60	2,65	7,63	8,30	7,04	38,50	16,00	467,62	550,34
<i>Latifoglie</i>	0,61	2,18	2,92	3,79	9,60	36,15	5,00	153,00	213,25
<i>Miste di conifere e latifoglie</i>	2,76	1,91	1,11	0,20	6,30	42,50	107,22	54,60	216,60
Cedui	1,27	1,61	1,75	13,93	9,05	26,00	9,55	50,50	113,66
<i>Semplici</i>	1,19	1,15	1,75	13,93	9,05	6,00	5,50	50,50	89,07
<i>Composti</i>	0,08	0,46	-	-	-	20,00	4,05	-	24,59
Macchia mediterranea	27,62	27,84	57,51	211,61	323,40	844,37	2.071,23	4.002,40	7.565,98
ALTRE SUPERFICI FORESTALI									
SUPERFICI BOScate A TURNO BREVE	-	-	-	-	-	-	-	-	-
Alberi di Natale	-	-	-	-	-	-	-	-	-
Produzione di energia	-	-	-	-	-	-	-	-	-
Produzione per l'industria	-	-	-	-	-	-	-	-	-

Tavola 2.18 - Aziende che attuano la gestione dei boschi per tipo di intervento e forma giuridica

FORME GIURIDICHE	Totale aziende con interventi boschivi	TIPI DI INTERVENTO						Altri interventi
		MANUTENZIONE E/O RIPULITURA				Taglio periodico	Migliora- mento	
		Strade	Fasce parafuoco	Sottobosco	Altro			
INTERVENTO DI MANODOPERA AZIENDALE								
FORME GIURIDICHE								
Azienda individuale	2.915	530	442	1.551	167	1.249	195	297
Comunanza o affittanza collettiva	12	2	5	7	-	4	1	1
Società di persone e di capitali	82	21	12	54	8	44	8	4
<i>Semplice</i>	73	19	9	50	6	41	6	4
<i>In nome collettivo</i>	1	1	-	-	-	-	-	-
<i>A responsabilità limitata</i>	5	1	2	3	2	2	1	-
<i>In accomandita semplice</i>	-	-	-	-	-	-	-	-
<i>In accomandita per azioni</i>	-	-	-	-	-	-	-	-
<i>Per azioni</i>	1	-	1	-	-	-	-	-
<i>Altro tipo</i>	2	-	-	1	-	1	1	-
Società cooperativa	4	3	3	3	1	1	1	2
Associazione di produttori	-	-	-	-	-	-	-	-
Ente pubblico	46	40	41	42	12	26	30	14
<i>Stato</i>	1	1	1	1	1	1	1	1
<i>Regione</i>	35	32	34	34	10	22	24	11
<i>Provincia</i>	-	-	-	-	-	-	-	-
<i>Comune</i>	3	3	3	3	-	2	3	1
<i>Comunità Montana</i>	-	-	-	-	-	-	-	-
<i>Altro</i>	7	4	3	4	1	1	2	1
Altra forma giuridica	1	-	-	1	-	-	-	-
<i>Consorzio</i>	-	-	-	-	-	-	-	-
<i>Altro tipo forma giuridica</i>	1	-	-	1	-	-	-	-
TOTALE	3.060	596	503	1.658	188	1.324	235	318
INTERVENTO DI IMPRESA ESTERNA								
FORME GIURIDICHE								
Azienda individuale	327	68	68	112	20	58	30	133
Comunanza o affittanza collettiva	2	1	1	1	-	2	-	-
Società di persone e di capitali	2	1	-	-	-	-	-	1
<i>Semplice</i>	1	-	-	-	-	-	-	1
<i>In nome collettivo</i>	-	-	-	-	-	-	-	-
<i>A responsabilità limitata</i>	-	-	-	-	-	-	-	-
<i>In accomandita semplice</i>	1	1	-	-	-	-	-	-
<i>In accomandita per azioni</i>	-	-	-	-	-	-	-	-
<i>Per azioni</i>	-	-	-	-	-	-	-	-
<i>Altro tipo</i>	-	-	-	-	-	-	-	-
Società cooperativa	-	-	-	-	-	-	-	-
Associazione di produttori	-	-	-	-	-	-	-	-
Ente pubblico	14	8	12	5	2	5	4	2
<i>Stato</i>	1	1	1	-	-	-	-	-
<i>Regione</i>	7	3	6	1	1	2	1	1
<i>Provincia</i>	-	-	-	-	-	-	-	-
<i>Comune</i>	4	4	4	4	1	2	2	-
<i>Comunità Montana</i>	-	-	-	-	-	-	-	-
<i>Altro</i>	2	-	1	-	-	1	1	1
Altra forma giuridica	1	-	1	-	-	-	1	-
<i>Consorzio</i>	-	-	-	-	-	-	-	-
<i>Altro tipo forma giuridica</i>	1	-	1	-	-	-	1	-
TOTALE	346	78	82	118	22	65	35	136

Tavola 2.19 - Aziende che attuano la gestione dei boschi per tipo di intervento, classe di superficie totale, forma di conduzione e zona altimetrica

CLASSI DI SUPERFICIE TOTALE FORME DI CONDUZIONE ZONE ALTIMETRICHE	Totale aziende con interventi boschivi	TIPI DI INTERVENTO						
		MANUTENZIONE E/O RIPULITURA				Taglio periodico	Migliora- mento	Altri interventi
		Strade	Fasce parafuoco	Sottobosco	Altro			
INTERVENTO DI MANODOPERA AZIENDALE								
CLASSI DI SUPERFICIE TOTALE (in ettari)								
Meno di 1 ettaro	214	10	20	110	44	48	8	18
1 -- 2	175	12	26	98	17	55	6	18
2 -- 3	111	10	10	49	7	47	8	12
3 -- 5	132	15	20	78	11	52	8	9
5 -- 10	252	31	28	140	10	106	9	26
10 -- 20	354	57	49	175	15	147	19	56
20 -- 30	287	58	31	140	13	129	19	32
30 -- 50	464	87	79	236	20	195	33	62
50 -- 100	643	142	97	363	24	320	53	51
100 ed oltre	428	174	143	269	27	225	72	34
TOTALE	3.060	596	503	1.658	188	1.324	235	318
FORME DI CONDUZIONE								
Conduzione diretta del coltivatore	2.962	543	448	1.582	172	1.274	199	300
Con solo manodopera familiare	2.492	391	359	1.307	154	1.058	147	230
Con manodopera familiare prevalente	378	133	68	226	11	180	42	56
Con manodopera extrafamiliare prevalente	92	19	21	49	7	36	10	14
Conduzione con salariati	85	51	54	67	16	47	35	17
Conduzione a colonia parziaria appoderata	10	1	1	6	-	3	1	1
Altra forma di conduzione	3	1	-	3	-	-	-	-
TOTALE	3.060	596	503	1.658	188	1.324	235	318
ZONE ALTIMETRICHE								
Montagna	140	39	53	89	31	44	38	9
Collina	2.577	513	350	2.914	63	1.170	182	306
Pianura	343	44	100	112	94	110	15	3
TOTALE	3.060	596	503	1.658	188	1.324	235	318
INTERVENTO DI IMPRESA ESTERNA								
CLASSI DI SUPERFICIE TOTALE (in ettari)								
Meno di 1 ettaro	10	3	1	5	-	2	1	5
1 -- 2	13	3	2	6	-	3	1	3
2 -- 3	9	2	1	2	-	2	-	4
3 -- 5	20	5	5	8	1	4	2	5
5 -- 10	30	4	7	14	3	4	-	9
10 -- 20	52	7	7	16	3	9	7	22
20 -- 30	30	9	7	5	2	9	2	8
30 -- 50	56	12	11	23	4	9	3	23
50 -- 100	58	11	15	20	4	8	9	31
100 ed oltre	68	22	26	19	5	15	10	26
TOTALE	346	78	82	118	22	65	35	136
FORME DI CONDUZIONE								
Conduzione diretta del coltivatore	326	68	67	110	19	57	30	134
Con solo manodopera familiare	170	40	41	61	12	35	13	43
Con manodopera familiare prevalente	122	17	20	35	5	12	13	77
Con manodopera extrafamiliare prevalente	34	11	6	14	2	10	4	14
Conduzione con salariati	20	10	15	8	3	8	5	2
Conduzione a colonia parziaria appoderata	-	-	-	-	-	-	-	-
Altra forma di conduzione	-	-	-	-	-	-	-	-
TOTALE	346	78	82	118	22	65	35	136
ZONE ALTIMETRICHE								
Montagna	20	6	10	8	8	2	8	1
Collina	296	64	61	100	13	51	27	133
Pianura	30	8	11	10	1	12	-	2
TOTALE	346	78	82	118	22	65	35	136

Tavola 2.20 - Aziende con superficie irrigabile per classe di superficie irrigabile, classe di superficie totale, classe di superficie agricola utilizzata (SAU) e zona altimetrica (superficie in ettari)

CLASSI DI SUPERFICIE TOTALE		CLASSI DI SUPERFICIE IRRIGABILE								Totale
CLASSI DI SAU ZONE ALTIMETRICHE	Meno di 1	1 -- 2	2 -- 5	5 -- 10	10 -- 20	20 -- 50	50--100	100 ed oltre		
AZIENDE										
CLASSI DI SUPERFICIE TOTALE										
Meno di 1 ettaro	4.239	-	-	-	-	-	-	-	4.239	
1 -- 2	837	507	-	-	-	-	-	-	1.344	
2 -- 3	215	180	161	-	-	-	-	-	556	
3 -- 5	172	119	281	-	-	-	-	-	572	
5 -- 10	157	107	269	284	-	-	-	-	817	
10 -- 20	82	63	137	221	206	-	-	-	709	
20 -- 30	57	50	84	76	79	59	-	-	405	
30 -- 50	84	69	110	97	114	106	-	-	580	
50 -- 100	70	51	140	114	131	128	45	-	679	
100 ed oltre	35	29	63	46	64	74	43	30	384	
TOTALE	5.948	1.175	1.245	838	594	367	88	30	10.285	
CLASSI DI SAU										
Senza superficie	1	-	-	1	1	-	-	-	3	
Meno di 1 ettaro	4.870	2	-	-	-	-	-	-	4.872	
1 -- 2	448	704	1	-	-	-	-	-	1.153	
2 -- 3	141	86	280	-	-	-	-	-	507	
3 -- 5	132	84	337	1	-	-	-	-	554	
5 -- 10	98	80	188	418	2	-	-	-	786	
10 -- 20	83	57	130	150	266	-	-	-	686	
20 -- 30	52	61	84	82	74	89	-	-	442	
30 -- 50	64	51	98	82	112	123	-	-	530	
50 -- 100	49	40	102	78	102	104	57	-	532	
100 ed oltre	10	10	25	26	37	51	31	30	220	
TOTALE	5.948	1.175	1.245	838	594	367	88	30	10.285	
ZONE ALTIMETRICHE										
Montagna	85	18	20	16	11	14	1	-	165	
Collina	2.170	589	746	448	364	215	54	10	4.596	
Pianura	3.693	568	479	374	219	138	33	20	5.524	
TOTALE	5.948	1.175	1.245	838	594	367	88	30	10.285	
SUPERFICIE IRRIGABILE										
CLASSI DI SUPERFICIE TOTALE										
Meno di 1 ettaro	1.231,00	-	-	-	-	-	-	-	1.231,00	
1 -- 2	379,40	647,76	-	-	-	-	-	-	1.027,16	
2 -- 3	79,25	251,38	359,42	-	-	-	-	-	690,05	
3 -- 5	63,53	154,14	863,79	-	-	-	-	-	1.081,46	
5 -- 10	52,47	134,38	885,99	1.855,77	-	-	-	-	2.928,61	
10 -- 20	29,26	74,64	420,47	1.590,10	2.609,55	-	-	-	4.724,02	
20 -- 30	15,67	62,98	229,13	491,08	1.156,87	1.312,99	-	-	3.268,72	
30 -- 50	28,00	79,24	320,82	628,46	1.455,56	3.072,63	-	-	5.584,71	
50 -- 100	24,53	55,05	416,56	705,68	1.656,38	3.836,31	2.754,66	-	9.449,17	
100 ed oltre	10,71	30,80	193,34	298,78	803,48	2.203,93	3.020,73	5.699,43	12.261,20	
TOTALE	1.913,82	1.490,37	3.689,52	5.569,87	7.681,84	10.425,86	5.775,39	5.699,43	42.246,10	
CLASSI DI SAU										
Senza superficie	0,90	-	-	8,00	12,25	-	-	-	21,15	
Meno di 1 ettaro	1.523,52	2,29	-	-	-	-	-	-	1.525,81	
1 -- 2	175,47	923,23	2,05	-	-	-	-	-	1.100,75	
2 -- 3	50,41	108,81	645,86	-	-	-	-	-	805,08	
3 -- 5	46,06	106,98	1.143,13	5,00	-	-	-	-	1.301,17	
5 -- 10	32,20	97,73	613,42	2.841,54	20,00	-	-	-	3.604,89	
10 -- 20	25,90	67,02	378,82	1.017,72	3.493,37	-	-	-	4.982,83	
20 -- 30	16,21	73,96	225,47	540,95	979,08	2.054,53	-	-	3.890,20	
30 -- 50	23,09	57,25	291,34	505,45	1.452,94	3.811,21	-	-	6.141,28	
50 -- 100	17,17	43,10	313,09	477,65	1.264,70	3.056,11	3.591,41	-	8.763,23	
100 ed oltre	2,89	10,00	76,34	173,56	459,50	1.504,01	2.183,98	5.699,43	10.109,71	
TOTALE	1.913,82	1.490,37	3.689,52	5.569,87	7.681,84	10.425,86	5.775,39	5.699,43	42.246,10	
ZONE ALTIMETRICHE										
Montagna	21,58	21,99	57,96	95,54	161,23	367,80	50,00	-	776,10	
Collina	683,44	718,17	2.174,08	2.869,47	4.554,78	6.027,37	3.413,12	1.648,03	22.088,46	
Pianura	1.208,80	750,21	1.457,48	2.604,86	2.965,83	4.030,69	2.312,27	4.051,40	19.381,54	
TOTALE	1.913,82	1.490,37	3.689,52	5.569,87	7.681,84	10.425,86	5.775,39	5.699,43	42.246,10	

Tavola 2.21 - Aziende che praticano l'irrigazione e relativa superficie irrigata per classe di superficie irrigata, classe di superficie totale, classe di superficie agricola utilizzata (SAU) e zona altimetrica (superficie in ettari)

CLASSI DI SUPERFICIE TOTALE										CLASSI DI SUPERFICIE IRRIGATA																																																																																																																							
CLASSI DI SAU										Totale																																																																																																																							
ZONE ALTIMETRICHE										Totale																																																																																																																							
Meno di 1										1 -- 2										2 -- 5										5 -- 10										10 -- 20										20 -- 50										50 -- 100										100 ed oltre																																																											
AZIENDE																																																																																																																																	
CLASSI DI SUPERFICIE TOTALE																																																																																																																																	
Meno di 1 ettaro										2.105										-										-										-										-										-										-										-										-										2.105																													
1 -- 2										609										90										-										-										-										-										-										-										-										699																													
2 -- 3										199										68										26										-										-										-										-										-										-										293																													
3 -- 5										194										71										74										-										-										-										-										-										-										339																													
5 -- 10										174										90										117										44										-										-										-										-										-										425																													
10 -- 20										102										71										87										58										25										-										-										-										-										343																													
20 -- 30										57										51										56										24										23										4										-										-										-										215																													
30 -- 50										79										64										85										50										33										14										-										-										-										325																													
50 -- 100										71										42										106										81										55										24										-										-										-										379																													
100 ed oltre										34										22										54										45										33										23										6										6										-										223																													
TOTALE										3.624										569										605										302										169										65										6										6										-										5.346																													
CLASSI DI SAU																																																																																																																																	
Senza superficie										-										-										-										-										1										-										-										-										-										1																													
Meno di 1 ettaro										2.427										-										-										-										-										-										-										-										-										2.427																													
1 -- 2										473										138										-										-										-										-										-										-										-										611																													
2 -- 3										167										67										47										-										-										-										-										-										-										281																													
3 -- 5										162										65										99										-										-										-										-										-										-										326																													
5 -- 10										122										94										115										67										-										-										-										-										-										398																													
10 -- 20										97										66										92										52										37										-										-										-										-										344																													
20 -- 30										59										53										63										38										24										5										-										-										-										242																													
30 -- 50										58										39										76										52										33										19										-										-										-										277																													
50 -- 100										43										40										89										64										49										26										1										-										-										312																													
100 ed oltre										16										7										24										29										25										15										5										6										-										-										127																			
TOTALE										3.624										569										605										302										169										65										6										6										-										5.346																													
ZONE ALTIMETRICHE																																																																																																																																	
Montagna										41										12										12										9										2										1										-										-										-										77																													
Collina										1.511										374										416										218										123										33										4										2										2										-										2.681																			
Pianura										2.072										183										177										75										44										31										2										4										-										-										2.588																			
TOTALE										3.624										569										605										302										169										65										6										6										-										5.346																													
SUPERFICIE IRRIGATA																																																																																																																																	
CLASSI DI SUPERFICIE TOTALE																																																																																																																																	
Meno di 1 ettaro										391,06										-										-										-										-										-										-										-										-										-										391,06																			
1 -- 2										188,57										108,63										-										-										-										-										-										-										-										-										297,20																			
2 -- 3										64,49										93,19										59,09										-										-										-										-										-										-										216,77																													
3 -- 5										70,57										91,33										211,95										-										-										-										-										-										-										373,85																													
5 -- 10										56,05										114,73										364,17										279,84										-										-										-										-										-										814,79																													
10 -- 20										31,39										85,24										258,53										400,52										319,40										-										-										-										-										1.095,08																													
20 -- 30										17,05										63,50										161,59										153,37										318,71										81,10										-										-										-										795,32																													
30 -- 50										23,15										78,24										252,74										321,51										406,85										400,08										-										-										-										1.482,57																													
50 -- 100										21,01										48,02										308,56										510,89										718,86										776,44										-										-										-										2.383,78																													
100 ed oltre										9,04										23,59										158,12										291,85										411,27										672,33										442,06										1.159,23										-										3.167,49																													
TOTALE										872,38										706,47										1.774,75										1.957,98										2.175,09										1.929,95										442,06										1.159,23										-										11.017,91																													
CLASSI DI SAU																																																																																																																																	
Senza superficie										-										-										-										-										12,25										-										-										-										-										-										12,25																			
Meno di 1 ettaro										483,11										-										-										-										-										-										-										-										-										-										483,11																			
1 -- 2										157,67										172,07										-										-										-										-										-										-										-										329,74																													
2 -- 3										55,22										87,24										110,96										-										-										-										-										-										-										253,42																													
3 -- 5										55,93										84,56										297,94										-										-										-										-										-										-										438,43																													
5 -- 10										37,75										119,45										350,81										448,91										-										-										-										-										-										956,92																													
10 -- 20										30,19										78,76										270,33										338,93										472,96										-										-										-										-										1.191,17																													
20 -- 30										17,10										64,91										185,79										250,96										323,60										105,10										-										-										-										947,46																													
30 -- 50										19,79										48,35										228,98										331,40										429,65										557,82										-										-										-										1.615,99																													
50 -- 100										12,27										44,13										260,70										396,65										614,76										828,50										52,06										-										-										2.209,07																													
100 ed oltre										3,35										7,00										69,24										191,13										321,87										438,53										390,00										1.159,23										-										2.580,35																													
TOTALE										872,38										706,47										1.774,75										1.957,98										2.175,09										1.929,95										442,06										1.159,23										-										11.017,91																													
ZONE ALTIMETRICHE																																																																																																																																	
Montagna										10,79										13,62										36,31										59,50										26,00										21,00										-										-										-										167,22																													
Collina										396,78										457,24										1.207,63										1.389,33										1.564,17										897,37										268,06										284,00										-										6.464,58																													
Pianura										464,81										235,61										530,81										509,15										584,92										1.011,58										174,00										875,23										-										4.386,11																													
TOTALE										872,38										706,47										1.774,75										1.957,98										2.175,09										1.929,95										442,06										1.159,23										-										11.017,91																													

Tavola 2.22 - Aziende per principali coltivazioni irrigate e relativa superficie irrigata per classe di superficie agricola utilizzata (SAU), classe di superficie irrigata e zona altimetrica (superficie in ettari)

CLASSI DI SAU CLASSI DI SUPERFICIE IRRIGATA ZONE ALTIMETRICHE	COLTIVAZIONI IRRIGATE											
	Frumento	Granoturco da granella	Patata	Barbabie- tola da zucchero	Girasole	Soia	Ortive	Foraggiere avvicen- date	Vite	Agrumi	Fruttiferi	Altre coltivazioni
AZIENDE												
CLASSI DI SAU												
Senza superficie	-	-	-	-	-	-	-	-	-	-	-	1
Meno di 1 ettaro	-	1	58	-	-	-	375	11	258	772	1.135	929
1 -- 2	1	-	35	-	-	-	218	11	107	143	214	184
2 -- 3	3	-	19	-	-	-	120	7	45	44	78	90
3 -- 5	7	-	14	-	-	-	129	23	47	40	64	108
5 -- 10	13	1	9	-	2	-	169	59	50	49	75	116
10 -- 20	1	-	12	3	2	-	111	99	40	31	36	117
20 -- 30	3	2	6	1	4	-	52	105	15	10	14	94
30 -- 50	15	9	5	4	5	-	45	131	17	12	10	115
50 -- 100	12	7	5	-	3	-	31	166	11	2	9	116
100 ed oltre	1	10	2	1	-	-	20	62	6	2	5	49
TOTALE	56	30	165	9	16	-	1.270	674	596	1.105	1.640	1.919
CLASSI DI SUPERFICIE IRRIGATA												
Meno di 1 ettaro	4	2	132	-	1	-	900	91	430	1.066	1.565	1.408
1 -- 2	6	2	17	2	1	-	152	141	91	30	44	157
2 -- 5	19	10	9	4	3	-	139	209	48	7	25	210
5 -- 10	12	8	4	1	6	-	52	126	17	-	5	80
10 -- 20	7	6	3	2	4	-	23	76	5	2	1	49
20 -- 50	8	1	-	-	1	-	3	23	3	-	-	15
50 -- 100	-	1	-	-	-	-	1	5	1	-	-	-
100 ed oltre	-	-	-	-	-	-	-	3	1	-	-	-
TOTALE	56	30	165	9	16	-	1.270	674	596	1.105	1.640	1.919
ZONE ALTIMETRICHE												
Montagna	-	-	-	-	-	-	20	24	5	1	10	26
Collina	20	15	57	-	-	-	745	567	366	220	517	842
Pianura	36	15	108	9	16	-	505	83	225	884	1.113	1.051
TOTALE	56	30	165	9	16	-	1.270	674	596	1.105	1.640	1.919
SUPERFICIE IRRIGATA												
CLASSI DI SAU												
Senza superficie	-	-	-	-	-	-	-	-	-	-	-	12,25
Meno di 1 ettaro	-	0,20	4,69	-	-	-	65,41	3,48	63,31	62,20	125,25	158,57
1 -- 2	0,20	-	5,42	-	-	-	92,01	9,20	65,33	34,84	58,08	64,66
2 -- 3	4,50	-	6,31	-	-	-	90,35	7,37	33,95	12,74	30,50	67,70
3 -- 5	16,86	-	4,90	-	-	-	154,97	27,32	63,82	23,53	48,90	98,13
5 -- 10	58,56	2,50	5,55	-	18,90	-	365,97	137,26	106,37	19,27	60,33	182,21
10 -- 20	3,00	-	25,80	19,50	3,00	-	359,40	285,66	106,39	29,74	34,92	323,76
20 -- 30	18,54	18,90	24,70	2,00	31,70	-	106,78	406,87	53,83	15,25	10,89	258,00
30 -- 50	181,08	34,50	32,30	15,00	34,50	-	135,08	636,60	87,18	6,35	14,79	438,61
50 -- 100	170,50	34,50	24,50	-	45,00	-	161,37	1.135,15	79,16	0,27	26,08	532,54
100 ed oltre	4,00	178,99	1,18	13,00	-	-	133,00	1.307,82	507,82	0,80	5,30	428,44
TOTALE	457,24	269,59	135,35	49,50	133,10	-	1.664,34	3.956,73	1.167,16	204,99	415,04	2.564,87
CLASSI DI SUPERFICIE IRRIGATA												
Meno di 1 ettaro	1,74	0,70	17,90	-	0,50	-	217,12	41,93	131,01	127,96	234,49	262,02
1 -- 2	8,90	2,50	19,95	2,50	1,00	-	193,63	163,25	110,13	35,36	55,78	187,82
2 -- 5	54,17	26,00	24,00	10,00	10,00	-	410,56	594,70	142,83	17,52	71,37	587,97
5 -- 10	88,35	47,00	29,00	7,00	41,60	-	330,73	779,69	116,25	-	35,42	503,61
10 -- 20	82,50	72,90	44,50	30,00	55,00	-	307,30	965,94	70,07	24,15	17,98	600,03
20 -- 50	221,58	48,49	-	-	25,00	-	111,00	633,22	76,80	-	-	423,42
50 -- 100	-	72,00	-	-	-	-	94,00	332,00	52,06	-	-	-
100 ed oltre	-	-	-	-	-	-	-	446,00	468,01	-	-	-
TOTALE	457,24	269,59	135,35	49,50	133,10	-	1.664,34	3.956,73	1.167,16	204,99	415,04	2.564,87
ZONE ALTIMETRICHE												
Montagna	-	-	-	-	-	-	8,85	99,01	1,88	0,20	6,80	50,48
Collina	96,17	51,20	93,65	-	-	-	899,29	2.936,48	475,22	80,92	200,72	1.630,93
Pianura	361,07	218,39	41,70	49,50	133,10	-	756,20	921,24	690,06	123,87	207,52	883,46
TOTALE	457,24	269,59	135,35	49,50	133,10	-	1.664,34	3.956,73	1.167,16	204,99	415,04	2.564,87

Tavola 2.23 - Aziende che praticano l'irrigazione per tipo di approvvigionamento dell'acqua irrigua, classe di superficie totale e classe di superficie agricola utilizzata (SAU)

CLASSI DI SUPERFICIE TOTALE CLASSI DI SAU	TIPI DI APPROVVIGIONAMENTO							GESTIONE DELL'ACQUA IRRIGUA			
	Totale	Da corsi d'acqua superficiali	Da laghi naturali e laghetti artificiali	Da acquedotto	Da acque sotterranee	Diretto da impianto di depurazione	Raccolta acque pluviali	Autonoma	Da consorzi di irrigazione e di bonifica	Da altre aziende agricole	In altra forma
CLASSI DI SUPERFICIE TOTALE (in ettari)											
Meno di 1 ettaro	2.105	161	19	222	1.766	1	56	1.474	119	35	509
1 -- 2	699	114	14	90	532	2	19	465	95	1	165
2 -- 3	293	55	9	48	211	-	8	177	51	1	79
3 -- 5	339	90	14	47	221	-	12	202	66	1	79
5 -- 10	425	91	25	113	248	2	6	228	144	1	79
10 -- 20	343	80	29	93	196	-	3	165	127	-	68
20 -- 30	215	44	26	63	112	2	2	96	81	1	48
30 -- 50	325	92	40	84	146	2	3	139	128	1	68
50 -- 100	379	102	82	101	147	-	11	168	129	-	92
100 ed oltre	223	60	72	49	93	1	5	119	70	-	45
TOTALE	5.346	889	330	910	3.672	10	125	3.233	1.010	41	1.232
CLASSI DI SAU (in ettari)											
Senza superficie	1	1	-	-	-	-	-	1	-	-	-
Meno di 1 ettaro	2.427	210	25	270	2.004	2	67	1.693	163	35	578
1 -- 2	611	111	19	70	458	1	17	380	87	1	169
2 -- 3	281	68	10	54	181	-	7	174	62	1	55
3 -- 5	326	79	16	59	205	-	9	185	81	1	67
5 -- 10	398	89	24	105	243	2	2	211	142	1	76
10 -- 20	344	82	39	98	176	2	2	152	134	1	72
20 -- 30	242	55	34	71	112	1	4	102	95	-	59
30 -- 50	277	79	35	76	121	1	6	124	103	1	56
50 -- 100	312	82	85	78	120	-	7	139	104	-	77
100 ed oltre	127	33	43	29	52	1	4	72	39	-	23
TOTALE	5.346	889	330	910	3.672	10	125	3.233	1.010	41	1.232

Tavola 2.24 - Aziende che praticano l'irrigazione per tipo di approvvigionamento dell'acqua irrigua, forma di conduzione e zona altimetrica

FORME DI CONDUZIONE ZONE ALTIMETRICHE	TIPI DI APPROVVIGIONAMENTO							GESTIONE DELL'ACQUA IRRIGUA			
	Totale	Da corsi d'acqua superficiali	Da laghi naturali e laghetti artificiali	Da acquedotto	Da acque sotter- ranee	Diretto da impianto di depu- razione	Raccolta acque pluviali	Autonoma	Da consorzi di irrigazione e di bonifica	Da altre aziende agricole	In altra forma
FORME DI CONDUZIONE											
Conduzione diretta del coltivatore	5.232	867	302	878	3.609	10	124	3.172	975	41	1.205
<i>Con solo manodopera familiare</i>	<i>4.552</i>	<i>695</i>	<i>233</i>	<i>752</i>	<i>3.215</i>	<i>7</i>	<i>111</i>	<i>2.791</i>	<i>799</i>	<i>38</i>	<i>1.054</i>
<i>Con manodopera familiare prevalente</i>	<i>529</i>	<i>125</i>	<i>46</i>	<i>98</i>	<i>322</i>	<i>2</i>	<i>10</i>	<i>300</i>	<i>125</i>	<i>2</i>	<i>124</i>
<i>Con manodopera extrafamiliare prevalente</i>	<i>151</i>	<i>47</i>	<i>23</i>	<i>28</i>	<i>72</i>	<i>1</i>	<i>3</i>	<i>81</i>	<i>51</i>	<i>1</i>	<i>27</i>
Conduzione con salariati	104	20	27	26	61	-	1	59	30	-	24
Conduzione a colonia parziaria appoderata	9	1	1	6	2	-	-	1	5	-	3
Altra forma di conduzione	1	1	-	-	-	-	-	1	-	-	-
TOTALE	5.346	889	330	910	3.672	10	125	3.233	1.010	41	1.232
ZONE ALTIMETRICHE											
Montagna	77	21	14	2	47	-	1	53	5	-	21
Collina	2.681	741	267	479	1.435	6	68	1.313	710	6	695
Pianura	2.588	127	49	429	2.190	4	56	1.867	295	35	516
TOTALE	5.346	889	330	910	3.672	10	125	3.233	1.010	41	1.232

**Tavola 2.25 - Aziende per sistema di irrigazione e relativa superficie irrigata per classe di superficie agricola utilizzata (SAU),
classe di superficie irrigata e zona altimetrica (superficie in ettari)**

CLASSI DI SAU CLASSI DI SUPERFICIE IRRIGATA ZONE ALTIMETRICHE	SISTEMI DI IRRIGAZIONE					
	Scorrimento superficiale ed infiltrazione laterale	Sommersione	Aspersione (a pioggia)	Microirrigazione	Goccia	Altro
AZIENDE						
CLASSI DI SAU						
Senza superficie	-	-	-	-	1	-
Meno di 1 ettaro	1.589	7	379	11	407	119
1 -- 2	298	1	126	8	198	16
2 -- 3	121	1	71	6	89	12
3 -- 5	127	1	96	8	122	4
5 -- 10	116	1	184	8	139	7
10 -- 20	90	-	191	2	96	5
20 -- 30	60	3	157	2	37	8
30 -- 50	54	2	209	2	38	3
50 -- 100	52	1	243	3	23	12
100 ed oltre	24	-	98	1	12	3
TOTALE	2.531	17	1.754	51	1.162	189
CLASSI DI SUPERFICIE IRRIGATA						
Meno di 1 ettaro	2.302	14	683	26	700	154
1 -- 2	136	-	297	10	182	5
2 -- 5	60	-	391	12	163	15
5 -- 10	22	3	200	2	73	4
10 -- 20	8	-	126	1	34	7
20 -- 50	2	-	47	-	10	4
50 -- 100	-	-	5	-	-	-
100 ed oltre	1	-	5	-	-	-
TOTALE	2.531	17	1.754	51	1.162	189
ZONE ALTIMETRICHE						
Montagna	24	1	45	1	11	-
Collina	1.044	7	1.121	26	630	57
Pianura	1.463	9	588	24	521	132
TOTALE	2.531	17	1.754	51	1.162	189
SUPERFICIE IRRIGATA						
CLASSI DI SAU						
Senza superficie	-	-	-	-	12,25	-
Meno di 1 ettaro	271,73	0,94	71,30	2,32	120,29	21,34
1 -- 2	119,94	0,10	71,37	6,79	126,84	7,22
2 -- 3	73,40	0,75	70,05	7,62	96,30	9,51
3 -- 5	89,19	0,20	138,06	11,65	201,11	7,46
5 -- 10	118,94	0,50	471,93	18,47	394,80	5,22
10 -- 20	112,97	-	599,95	5,00	472,22	13,00
20 -- 30	64,95	1,19	627,82	14,81	208,77	44,37
30 -- 50	125,56	12,50	1.232,12	4,01	234,69	28,05
50 -- 100	78,38	8,00	1.743,93	9,70	208,88	165,97
100 ed oltre	242,67	-	2.198,61	2,00	154,62	23,00
TOTALE	1.297,73	24,18	7.225,14	82,37	2.230,77	325,14
CLASSI DI SUPERFICIE IRRIGATA						
Meno di 1 ettaro	457,10	3,68	194,26	6,66	238,49	31,26
1 -- 2	164,16	-	355,56	12,00	236,25	7,56
2 -- 5	162,78	-	1.124,16	35,11	490,69	46,10
5 -- 10	141,08	20,50	1.255,59	14,10	500,43	26,20
10 -- 20	122,48	-	1.593,29	14,50	470,16	95,00
20 -- 50	66,13	-	1.406,56	-	294,75	119,02
50 -- 100	-	-	348,06	-	-	-
100 ed oltre	184,00	-	947,66	-	-	-
TOTALE	1.297,73	24,18	7.225,14	82,37	2.230,77	325,14
ZONE ALTIMETRICHE						
Montagna	8,81	8,00	137,88	0,20	12,60	-
Collina	661,75	13,94	4.293,66	27,00	1.370,04	209,02
Pianura	627,17	2,24	2.793,60	55,17	848,13	116,12
TOTALE	1.297,73	24,18	7.225,14	82,37	2.230,77	325,14

Tavola 2.26 - Aziende con impianti per la lavorazione e trasformazione dei prodotti delle coltivazioni per classe di superficie totale e classe di superficie agricola utilizzata (SAU)

CLASSI DI SUPERFICIE TOTALE CLASSI DI SAU	Totale	ESSICCAZIONE MECCANICA		Produzione di mangimi	TRASFORMAZIONE		Lavorazione del legno
		Della granella	Del foraggio		Di uva	Di olive	
CLASSI DI SUPERFICIE TOTALE (in ettari)							
Meno di 1 ettaro	92	-	-	-	91	1	-
1 -- 2	73	-	-	-	73	-	-
2 -- 3	41	-	-	1	40	-	-
3 -- 5	42	-	-	-	42	-	-
5 -- 10	54	-	-	-	54	-	-
10 -- 20	38	-	-	-	35	3	-
20 -- 30	21	-	-	-	21	1	-
30 -- 50	28	1	-	2	25	-	-
50 -- 100	15	1	1	1	11	1	-
100 ed oltre	15	2	1	1	11	-	-
TOTALE	419	4	2	5	403	6	-
CLASSI DI SAU (in ettari)							
Senza superficie	-	-	-	-	-	-	-
Meno di 1 ettaro	113	-	-	-	112	1	-
1 -- 2	72	-	-	-	72	-	-
2 -- 3	44	-	-	1	43	-	-
3 -- 5	41	-	-	-	41	-	-
5 -- 10	55	-	-	-	55	-	-
10 -- 20	29	-	-	-	26	3	-
20 -- 30	19	-	-	1	18	1	-
30 -- 50	25	2	1	1	21	-	-
50 -- 100	15	-	-	1	13	1	-
100 ed oltre	6	2	1	1	2	-	-
TOTALE	419	4	2	5	403	6	-

Tavola 2.27 - Aziende con allevamenti e relativo numero di capi per specie di bestiame, classe di superficie totale e classe di superficie agricola utilizzata (SAU)

CLASSI DI SUPERFICIE TOTALE CLASSI DI SAU	SPECIE DI BESTIAME								
	Bovini	Bufalini	Ovini	Caprini	Equini	Suini	Allevamenti avicoli	Conigli	Struzzi
AZIENDE									
CLASSI DI SUPERFICIE TOTALE (in ettari)									
Senza superficie	11	-	17	7	1	12	2	-	-
Meno di 1 ettaro	15	-	27	15	45	270	232	22	2
1 -- 2	25	-	57	24	71	228	116	10	4
2 -- 3	32	-	54	21	34	145	65	11	-
3 -- 5	89	-	92	31	60	175	75	7	2
5 -- 10	293	1	246	76	103	340	96	14	1
10 -- 20	545	-	536	144	148	517	145	19	2
20 -- 30	522	-	563	118	148	414	114	14	1
30 -- 50	814	-	970	171	302	734	153	15	-
50 -- 100	1.081	-	1.239	187	461	985	221	11	3
100 ed oltre	647	-	637	119	328	541	118	6	2
TOTALE	4.074	1	4.438	913	1.701	4.361	1.337	129	17
CLASSI DI SAU (in ettari)									
Senza superficie	15	-	17	9	3	20	3	-	-
Meno di 1 ettaro	23	-	45	33	77	364	287	26	5
1 -- 2	45	-	71	28	67	237	100	13	3
2 -- 3	64	-	65	37	36	148	70	8	-
3 -- 5	182	-	130	55	64	213	76	7	1
5 -- 10	449	1	319	111	123	392	112	18	1
10 -- 20	735	-	685	174	198	619	167	28	3
20 -- 30	648	-	684	136	199	533	116	6	1
30 -- 50	793	-	1.011	147	334	768	163	14	1
50 -- 100	789	-	1.031	121	396	761	170	7	-
100 ed oltre	331	-	380	62	204	306	73	2	2
TOTALE	4.074	1	4.438	913	1.701	4.361	1.337	129	17
CAPI									
CLASSI DI SUPERFICIE TOTALE (in ettari)									
Senza superficie	770	-	5.876	740	2	98	6.530	-	-
Meno di 1 ettaro	150	-	337	62	98	1.259	4.281	247	12
1 -- 2	114	-	1.382	100	120	961	31.924	180	7
2 -- 3	138	-	1.592	175	94	694	8.323	2.147	-
3 -- 5	499	-	3.887	282	168	1.159	11.240	62	25
5 -- 10	2.219	15	13.781	731	291	2.084	25.812	24.937	8
10 -- 20	6.275	-	50.476	1.639	361	15.738	51.526	557	29
20 -- 30	7.680	-	72.952	2.129	406	2.943	5.787	17.702	4
30 -- 50	15.401	-	190.360	3.857	950	6.378	2.828	198	-
50 -- 100	28.682	-	347.159	4.500	1.687	9.286	5.623	181	24
100 ed oltre	36.265	-	282.939	4.401	2.616	9.855	8.990	924	10
TOTALE	98.193	15	970.741	18.616	6.793	50.455	162.864	47.135	119
CLASSI DI SAU (in ettari)									
Senza superficie	813	-	5.876	942	32	140	6.533	-	-
Meno di 1 ettaro	209	-	1.036	140	154	1.764	21.236	372	17
1 -- 2	174	-	1.680	154	124	1.000	25.601	157	20
2 -- 3	343	-	2.348	381	79	863	18.355	2.086	-
3 -- 5	1.161	-	4.880	577	192	1.102	11.279	259	16
5 -- 10	4.517	15	21.052	1.268	340	4.302	16.202	24.991	8
10 -- 20	10.074	-	70.960	2.720	509	14.854	55.341	18.045	36
20 -- 30	11.744	-	106.185	2.479	558	3.915	2.349	67	10
30 -- 50	19.354	-	225.089	3.699	1.173	7.606	3.581	213	2
50 -- 100	24.564	-	335.722	3.918	1.595	7.648	4.373	44	-
100 ed oltre	25.240	-	195.913	2.338	2.037	7.261	8.014	901	10
TOTALE	98.193	15	970.741	18.616	6.793	50.455	162.864	47.135	119

Tavola 2.28 - Aziende con allevamenti e relativo numero di capi per specie di bestiame, forma di conduzione e zona altimetrica

FORME DI CONDUZIONE ZONE ALTIMETRICHE	SPECIE DI BESTIAME								
	Bovini	Bufalini	Ovini	Caprini	Equini	Suini	Allevamenti avicoli	Conigli	Struzzi
AZIENDE									
FORME DI CONDUZIONE									
Conduzione diretta del coltivatore	4.009	1	4.369	903	1.667	4.312	1.321	127	15
<i>Con solo manodopera familiare</i>	<i>3.521</i>	<i>1</i>	<i>3.810</i>	<i>810</i>	<i>1.398</i>	<i>3.789</i>	<i>1.147</i>	<i>110</i>	<i>14</i>
<i>Con manodopera familiare prevalente</i>	<i>390</i>	<i>-</i>	<i>419</i>	<i>73</i>	<i>217</i>	<i>424</i>	<i>145</i>	<i>14</i>	<i>1</i>
<i>Con manodopera extrafamiliare prevalente</i>	<i>98</i>	<i>-</i>	<i>140</i>	<i>20</i>	<i>52</i>	<i>99</i>	<i>29</i>	<i>3</i>	<i>-</i>
Conduzione con salariati	46	-	46	8	28	37	16	2	2
Conduzione a colonia parziaria appoderata	19	-	23	2	4	12	-	-	-
Altra forma di conduzione	-	-	-	-	2	-	-	-	-
TOTALE	4.074	1	4.438	913	1.701	4.361	1.337	129	17
ZONE ALTIMETRICHE									
Montagna	460	-	401	55	119	346	65	3	-
Collina	3.434	1	3.526	797	1.409	3.512	933	85	16
Pianura	180	-	511	61	173	503	339	41	1
TOTALE	4.074	1	4.438	913	1.701	4.361	1.337	129	17
CAPI									
FORME DI CONDUZIONE									
Conduzione diretta del coltivatore	91.747	15	938.428	18.306	5.815	37.326	146.438	44.242	90
<i>Con solo manodopera familiare</i>	<i>72.423</i>	<i>15</i>	<i>755.477</i>	<i>16.329</i>	<i>4.444</i>	<i>28.321</i>	<i>96.203</i>	<i>26.384</i>	<i>81</i>
<i>Con manodopera familiare prevalente</i>	<i>14.034</i>	<i>-</i>	<i>134.742</i>	<i>1.367</i>	<i>1.088</i>	<i>5.080</i>	<i>33.025</i>	<i>838</i>	<i>9</i>
<i>Con manodopera extrafamiliare prevalente</i>	<i>5.290</i>	<i>-</i>	<i>48.209</i>	<i>610</i>	<i>283</i>	<i>3.925</i>	<i>17.210</i>	<i>17.020</i>	<i>-</i>
Conduzione con salariati	5.889	-	24.825	288	961	13.070	16.426	2.893	29
Conduzione a colonia parziaria appoderata	557	-	7.488	22	5	59	-	-	-
Altra forma di conduzione	-	-	-	-	12	-	-	-	-
TOTALE	98.193	15	970.741	18.616	6.793	50.455	162.864	47.135	119
ZONE ALTIMETRICHE									
Montagna	10.738	-	75.271	2.695	315	2.483	18.142	10	-
Collina	79.221	15	786.556	14.454	5.864	43.297	83.224	28.433	110
Pianura	8.234	-	108.914	1.467	614	4.675	61.498	18.692	9
TOTALE	98.193	15	970.741	18.616	6.793	50.455	162.864	47.135	119

Tavola 2.29 - Aziende con bovini e/o bufalini e relativo numero di capi per classe di superficie totale e categoria

CATEGORIE	CLASSI DI SUPERFICIE TOTALE (in ettari)									Totale
	Senza superficie	Meno di 1	1 -- 2	2 -- 5	5 -- 10	10 -- 20	20 -- 50	50 -- 100	100 ed oltre	
AZIENDE										
BOVINI	11	15	25	121	293	545	1.336	1.081	647	4.074
Di età inferiore a 1 anno	11	6	12	77	206	396	1.099	914	577	3.298
Destinati ad essere macellati come vitelli	1	-	2	20	62	116	333	272	196	1.002
Maschi da riproduzione	9	2	-	9	25	41	117	109	81	393
Maschi da macello	1	3	5	34	89	201	566	493	326	1.718
Femmine da allevamento	10	3	4	17	47	96	325	321	213	1.036
Femmine da macello	-	-	3	20	72	151	406	346	224	1.222
Da 1 anno a meno di 2 anni	10	2	5	40	98	235	641	576	416	2.023
Maschi da riproduzione	2	-	2	11	32	72	156	150	87	512
Maschi da macello	1	1	1	13	27	73	214	174	143	647
Femmine da allevamento	10	2	2	18	54	128	383	396	302	1.295
Femmine da macello	-	-	1	9	18	48	130	83	86	375
Da 2 anni e più	11	15	23	110	286	531	1.311	1.065	638	3.990
Maschi da riproduzione	7	2	4	18	90	242	707	647	469	2.186
Maschi da macello	-	1	2	3	5	14	42	26	21	114
Femmine manze da allevamento	-	2	4	20	53	104	339	309	209	1.040
Femmine manze da macello	-	2	1	3	8	16	35	29	25	119
Femmine vacche da latte	-	1	1	15	27	48	132	118	60	402
Femmine altre vacche	11	11	15	73	209	394	908	736	457	2.814
BUFALINI	-	-	-	-	1	-	-	-	-	1
Bufale	-	-	-	-	1	-	-	-	-	1
CAPI										
BOVINI	770	150	114	637	2.219	6.275	23.081	28.682	36.265	98.193
Di età inferiore a 1 anno	196	20	24	206	666	1.612	6.808	8.128	9.935	27.595
Destinati ad essere macellati come vitelli	8	-	4	52	182	492	1.970	2.123	2.467	7.298
Maschi da riproduzione	54	2	-	12	42	85	323	354	420	1.292
Maschi da macello	40	15	11	72	191	468	2.023	2.554	3.179	8.553
Femmine da allevamento	94	3	4	25	109	210	1.116	1.340	2.086	4.987
Femmine da macello	-	-	5	45	142	357	1.376	1.757	1.783	5.465
Da 1 anno a meno di 2 anni	155	19	9	82	219	1.032	2.518	3.054	4.654	11.742
Maschi da riproduzione	5	-	2	14	41	79	203	219	237	800
Maschi da macello	40	3	1	24	53	571	660	734	1.198	3.284
Femmine da allevamento	110	16	5	31	93	280	1.203	1.730	2.686	6.154
Femmine da macello	-	-	1	13	32	102	452	371	533	1.504
Da 2 anni e più	419	111	81	349	1.334	3.631	13.755	17.500	21.676	58.856
Maschi da riproduzione	11	3	4	18	96	270	778	851	793	2.824
Maschi da macello	-	2	2	5	8	43	139	137	114	450
Femmine manze da allevamento	-	13	24	58	207	544	2.550	3.192	3.440	10.028
Femmine manze da macello	-	2	1	10	31	71	197	230	438	980
Femmine vacche da latte	-	1	1	36	101	396	1.417	1.765	3.008	6.725
Femmine altre vacche	408	90	49	222	891	2.307	8.674	11.325	13.883	37.849
BUFALINI	-	-	-	-	15	-	-	-	-	15
Bufale	-	-	-	-	15	-	-	-	-	15

Tavola 2.30 - Aziende con suini e relativo numero di capi per classe di superficie totale e categoria

CATEGORIE	CLASSI DI SUPERFICIE TOTALE <i>(in ettari)</i>									Totale
	Senza superficie	Meno di 1	1 -- 2	2 -- 5	5 -- 10	10 -- 20	20 -- 50	50 -- 100	100 ed oltre	
AZIENDE										
SUINI	12	270	228	320	340	517	1.148	985	541	4.361
Suini di peso inferiore a 20 kg	2	40	22	35	40	60	147	135	100	581
Da 20 Kg a meno di 50 Kg	2	46	44	56	57	92	197	203	151	848
Da ingrasso di 50 Kg e più	11	161	116	174	176	293	597	511	343	2.382
<i>Da 50 Kg a meno di 80 Kg</i>	-	43	31	56	56	106	202	183	140	817
<i>Da 80 Kg a meno di 110 Kg</i>	7	59	49	74	65	116	252	200	136	958
<i>Da 110 Kg e più</i>	7	85	48	79	95	136	327	263	180	1.220
Da riproduzione di 50 Kg e più	7	192	166	244	264	397	962	861	486	3.579
<i>Verri</i>	6	138	126	182	207	322	813	764	433	2.991
<i>Scrofe montate</i>	3	158	132	188	213	314	774	716	411	2.909
<i>di cui montate per la prima volta</i>	-	20	14	19	9	29	89	81	60	321
<i>Altre scrofe</i>	2	44	36	49	46	65	194	167	102	705
<i>di cui giovani non ancora montate</i>	-	12	14	10	11	14	23	26	30	140
CAPI										
SUINI	98	1.259	961	1.853	2.084	15.738	9.321	9.286	9.855	50.455
Suini di peso inferiore a 20 kg	12	185	109	295	327	3.356	1.359	1.373	1.195	8.211
Da 20 Kg a meno di 50 Kg	10	121	98	146	113	2.887	726	720	1.025	5.846
Da ingrasso di 50 Kg e più	56	341	237	526	671	6.344	2.375	2.285	4.111	16.946
<i>Da 50 Kg a meno di 80 Kg</i>	-	102	57	168	286	3.345	753	783	1.554	7.048
<i>Da 80 Kg a meno di 110 Kg</i>	34	91	87	182	174	2.682	870	743	1.400	6.263
<i>Da 110 Kg e più</i>	22	148	93	176	211	317	752	759	1.157	3.635
Da riproduzione di 50 Kg e più	20	612	517	886	973	3.151	4.861	4.908	3.524	19.452
<i>Verri</i>	7	154	144	211	254	430	1.066	1.076	624	3.966
<i>Scrofe montate</i>	10	370	309	574	624	2.282	3.141	3.243	2.415	12.968
<i>di cui montate per la prima volta</i>	-	29	31	33	11	366	216	212	239	1.137
<i>Altre scrofe</i>	3	88	64	101	95	439	654	589	485	2.518
<i>di cui giovani non ancora montate</i>	-	17	18	15	17	317	60	61	114	619

Tavola 2.31 - Aziende con ovini, caprini, equini, allevamenti avicoli, conigli, struzzi e/o altri allevamenti e relativo numero di capi per classe di superficie totale, specie e categoria

SPECIE E CATEGORIE	CLASSI DI SUPERFICIE TOTALE <i>(in ettari)</i>									Totale
	Senza superficie	Meno di 1	1 -- 2	2 -- 5	5 -- 10	10 -- 20	20 -- 50	50 -- 100	100 ed oltre	
AZIENDE										
OVINI	17	27	57	146	246	536	1.533	1.239	637	4.438
Pecore	17	24	56	144	245	535	1.530	1.237	636	4.424
<i>Da latte</i>	17	24	54	135	237	525	1.500	1.219	631	4.342
<i>Altre</i>	1	4	15	39	85	223	642	518	242	1.769
Altri ovini	16	15	30	99	176	402	1.232	1.023	528	3.521
CAPRINI	7	15	24	52	76	144	289	187	119	913
Capre	7	12	21	48	73	136	281	179	117	874
<i>Che hanno già figliato</i>	7	12	15	40	62	124	265	169	110	804
<i>Montate per la prima volta</i>	2	2	10	17	28	50	94	59	50	312
Altri caprini	6	8	12	32	58	92	191	139	87	625
EQUINI	1	45	71	94	103	148	450	461	328	1.701
Cavalli	1	26	42	61	68	85	297	345	265	1.190
Asini	-	19	29	36	42	73	212	189	134	734
Altri equini	-	1	2	1	3	-	2	1	4	14
ALLEVAMENTI AVICOLI	2	232	116	140	96	145	267	221	118	1.337
Polli da carne	-	16	6	7	14	18	18	18	10	107
Galline da uova	2	223	110	140	94	142	261	219	116	1.307
Tacchini	-	13	2	4	6	7	8	6	4	50
Faraone	-	4	-	2	1	2	3	1	2	15
Oche	-	16	9	6	11	11	18	8	7	86
Altri allevamenti	-	5	4	5	7	4	10	3	3	41
CONIGLI	-	22	10	18	14	19	29	11	6	129
Fattrici	-	16	10	18	13	16	25	8	4	110
Altri conigli	-	17	9	16	13	15	25	9	6	110
STRUZZI	-	2	4	2	1	2	1	3	2	17
Riproduttori	-	2	3	2	1	2	-	3	1	14
Altri	-	-	1	1	1	1	1	3	2	10
ALTRI ALLEVAMENTI	-	13	8	13	11	9	16	12	14	96
CAPI										
OVINI	5.876	337	1.382	5.479	13.781	50.476	263.312	347.159	282.939	970.741
Pecore	4.560	288	1.316	4.948	12.540	46.514	242.928	318.344	260.563	892.001
<i>Da latte</i>	4.460	266	1.237	4.375	11.348	41.808	221.415	292.086	241.717	818.712
<i>Altre</i>	100	22	79	573	1.192	4.706	21.513	26.258	18.846	73.289
Altri ovini	1.316	49	66	531	1.241	3.962	20.384	28.815	22.376	78.740
CAPRINI	740	62	100	457	731	1.639	5.986	4.500	4.401	18.616
Capre	580	45	80	390	639	1.439	5.349	4.006	4.088	16.616
<i>Che hanno già figliato</i>	550	42	50	305	481	1.168	4.516	3.495	3.521	14.128
<i>Montate per la prima volta</i>	30	3	30	85	158	271	833	511	567	2.488
Altri caprini	160	17	20	67	92	200	637	494	313	2.000
EQUINI	2	98	120	262	291	361	1.356	1.687	2.616	6.793
Cavalli	2	69	83	206	220	244	960	1.224	2.092	5.100
Asini	-	28	35	54	68	117	394	460	520	1.676
Altri equini	-	1	2	2	3	-	2	3	4	17
ALLEVAMENTI AVICOLI	6.530	4.281	31.924	19.563	25.812	51.526	8.615	5.623	8.990	162.864
Polli da carne	-	904	56	37	6.521	747	85	155	2.062	10.567
Galline da uova	6.530	3.171	31.724	19.463	18.808	50.663	8.388	5.332	6.812	150.891
Tacchini	-	54	8	15	35	45	26	31	43	257
Faraone	-	14	-	5	20	14	10	20	10	93
Oche	-	48	20	21	44	37	58	74	30	332
Altri allevamenti	-	90	116	22	384	20	48	11	33	724
CONIGLI	-	247	180	2.209	24.937	557	17.900	181	924	47.135
Fattrici	-	76	66	1.092	2.393	309	2.292	61	82	6.371
Altri conigli	-	171	114	1.117	22.544	248	15.608	120	842	40.764
STRUZZI	-	12	7	25	8	29	4	24	10	119
Riproduttori	-	12	6	12	3	24	-	13	6	76
Altri	-	-	1	13	5	5	4	11	4	43

Tavola 2.32 - Aziende con bovini e relativo numero di capi per classe di capi, classe di superficie totale e classe di superficie agricola utilizzata (SAU)

CLASSI DI SUPERFICIE TOTALE CLASSI DI SAU	CLASSI DI CAPI										Totale
	1 -- 2	3 -- 5	6 -- 9	10 -- 19	20 -- 49	50 -- 99	100 -- 499	500 -- 999	1000 -- 1999	2000 ed oltre	
AZIENDE											
CLASSI DI SUPERFICIE TOTALE (in ettari)											
Senza superficie	-	-	1	-	4	4	2	-	-	-	11
Meno di 1 ettaro	10	4	-	-	-	-	1	-	-	-	15
1 -- 2	14	8	-	1	2	-	-	-	-	-	25
2 -- 3	11	15	5	1	-	-	-	-	-	-	32
3 -- 5	18	36	25	8	2	-	-	-	-	-	89
5 -- 10	39	99	83	58	13	1	-	-	-	-	293
10 -- 20	34	114	159	169	63	5	1	-	-	-	545
20 -- 30	23	74	93	213	108	8	3	-	-	-	522
30 -- 50	22	91	110	276	282	32	1	-	-	-	814
50 -- 100	25	85	111	289	443	110	18	-	-	-	1.081
100 ed oltre	5	18	30	108	260	139	83	4	-	-	647
TOTALE	201	544	617	1.123	1.177	299	109	4	-	-	4.074
CLASSI DI SAU (in ettari)											
Senza superficie	2	-	1	1	5	4	2	-	-	-	15
Meno di 1 ettaro	12	8	-	1	1	-	1	-	-	-	23
1 -- 2	22	16	4	2	1	-	-	-	-	-	45
2 -- 3	13	30	16	4	1	-	-	-	-	-	64
3 -- 5	25	68	60	26	3	-	-	-	-	-	182
5 -- 10	42	117	135	124	25	5	1	-	-	-	449
10 -- 20	23	101	158	295	151	6	1	-	-	-	735
20 -- 30	25	59	89	233	225	15	2	-	-	-	648
30 -- 50	17	75	71	214	340	72	4	-	-	-	793
50 -- 100	19	60	73	176	315	120	26	-	-	-	789
100 ed oltre	1	10	10	47	110	77	72	4	-	-	331
TOTALE	201	544	617	1.123	1.177	299	109	4	-	-	4.074
CAPI											
CLASSI DI SUPERFICIE TOTALE (in ettari)											
Senza superficie	-	-	8	-	131	268	363	-	-	-	770
Meno di 1 ettaro	17	13	-	-	-	-	120	-	-	-	150
1 -- 2	22	29	-	18	45	-	-	-	-	-	114
2 -- 3	18	64	41	15	-	-	-	-	-	-	138
3 -- 5	34	138	178	96	53	-	-	-	-	-	499
5 -- 10	69	406	589	726	353	76	-	-	-	-	2.219
10 -- 20	59	474	1.159	2.264	1.574	328	417	-	-	-	6.275
20 -- 30	37	299	697	2.963	2.859	502	323	-	-	-	7.680
30 -- 50	41	375	836	3.910	8.113	2.026	100	-	-	-	15.401
50 -- 100	45	359	833	4.090	14.075	7.096	2.184	-	-	-	28.682
100 ed oltre	8	76	224	1.548	8.297	9.516	13.508	3.088	-	-	36.265
TOTALE	350	2.233	4.565	15.630	35.500	19.812	17.015	3.088	-	-	98.193
CLASSI DI SAU (in ettari)											
Senza superficie	4	-	8	19	151	268	363	-	-	-	813
Meno di 1 ettaro	20	31	-	18	20	-	120	-	-	-	209
1 -- 2	34	58	32	25	25	-	-	-	-	-	174
2 -- 3	23	123	116	54	27	-	-	-	-	-	343
3 -- 5	44	276	430	338	73	-	-	-	-	-	1.161
5 -- 10	76	489	973	1.593	677	292	417	-	-	-	4.517
10 -- 20	37	411	1.185	4.078	3.853	402	108	-	-	-	10.074
20 -- 30	45	242	675	3.291	6.368	908	215	-	-	-	11.744
30 -- 50	30	305	533	3.005	10.563	4.499	419	-	-	-	19.354
50 -- 100	35	255	538	2.512	10.177	7.980	3.067	-	-	-	24.564
100 ed oltre	2	43	75	697	3.566	5.463	12.306	3.088	-	-	25.240
TOTALE	350	2.233	4.565	15.630	35.500	19.812	17.015	3.088	-	-	98.193

Tavola 2.33 - Aziende con bovini e relativo numero di capi per classe di capi, forma di conduzione e zona altimetrica

FORME DI CONDUZIONE ZONE ALTIMETRICHE	CLASSI DI CAPI										Totale
	1 -- 2	3 -- 5	6 -- 9	10 -- 19	20 -- 49	50 -- 99	100 -- 499	500 -- 999	1000 -- 1999	2000 ed oltre	
AZIENDE											
FORME DI CONDUZIONE											
Conduzione diretta del coltivatore	201	540	613	1.105	1.159	291	100	-	-	-	4.009
Con solo manodopera familiare	191	498	574	995	991	218	54	-	-	-	3.521
Con manodopera familiare prevalente	6	35	30	92	141	55	31	-	-	-	390
Con manodopera extrafamiliare prevalente	4	7	9	18	27	18	15	-	-	-	98
Conduzione con salariati	-	1	2	13	13	5	8	4	-	-	46
Conduzione a colonia parziaria appoderata	-	3	2	5	5	3	1	-	-	-	19
Altra forma di conduzione	-	-	-	-	-	-	-	-	-	-	-
TOTALE	201	544	617	1.123	1.177	299	109	4	-	-	4.074
ZONE ALTIMETRICHE											
Montagna	42	74	76	91	126	41	9	1	-	-	460
Collina	148	459	520	994	995	230	87	1	-	-	3.434
Pianura	11	11	21	38	56	28	13	2	-	-	180
TOTALE	201	544	617	1.123	1.177	299	109	4	-	-	4.074
CAPI											
FORME DI CONDUZIONE											
Conduzione diretta del coltivatore	350	2.214	4.532	15.387	34.988	19.216	15.060	-	-	-	91.747
Con solo manodopera familiare	331	2.038	4.233	13.806	29.823	14.121	8.071	-	-	-	72.423
Con manodopera familiare prevalente	11	145	229	1.318	4.302	3.860	4.169	-	-	-	14.034
Con manodopera extrafamiliare prevalente	8	31	70	263	863	1.235	2.820	-	-	-	5.290
Conduzione con salariati	-	4	18	176	380	393	1.830	3.088	-	-	5.889
Conduzione a colonia parziaria appoderata	-	15	15	67	132	203	125	-	-	-	557
Altra forma di conduzione	-	-	-	-	-	-	-	-	-	-	-
TOTALE	350	2.233	4.565	15.630	35.500	19.812	17.015	3.088	-	-	98.193
ZONE ALTIMETRICHE											
Montagna	74	289	558	1.281	3.740	2.710	1.286	800	-	-	10.738
Collina	258	1.902	3.850	13.835	29.902	15.104	13.640	730	-	-	79.221
Pianura	18	42	157	514	1.858	1.998	2.089	1.558	-	-	8.234
TOTALE	350	2.233	4.565	15.630	35.500	19.812	17.015	3.088	-	-	98.193

Tavola 2.34 - Aziende con vacche da latte e relativo numero di capi per classe di capi, classe di superficie totale e classe di superficie agricola utilizzata (SAU)

CLASSI DI SUPERFICIE TOTALE CLASSI DI SAU	CLASSI DI CAPI										Totale
	1 -- 2	3 -- 5	6 -- 9	10 -- 19	20 -- 49	50 -- 99	100 -- 499	500 -- 999	1000 -- 1999	2000 ed oltre	
AZIENDE											
CLASSI DI SUPERFICIE TOTALE (in ettari)											
Senza superficie	-	-	-	-	-	-	-	-	-	-	-
Meno di 1 ettaro	1	-	-	-	-	-	-	-	-	-	1
1 -- 2	1	-	-	-	-	-	-	-	-	-	1
2 -- 3	2	-	1	-	-	-	-	-	-	-	3
3 -- 5	8	4	-	-	-	-	-	-	-	-	12
5 -- 10	13	9	3	1	1	-	-	-	-	-	27
10 -- 20	12	20	5	5	4	2	-	-	-	-	48
20 -- 30	11	14	5	10	6	2	-	-	-	-	48
30 -- 50	20	16	15	19	12	2	-	-	-	-	84
50 -- 100	25	22	17	21	26	7	-	-	-	-	118
100 ed oltre	6	4	3	10	19	12	6	-	-	-	60
TOTALE	99	89	49	66	68	25	6	-	-	-	402
CLASSI DI SAU (in ettari)											
Senza superficie	-	-	-	-	-	-	-	-	-	-	-
Meno di 1 ettaro	1	-	-	-	-	-	-	-	-	-	1
1 -- 2	3	1	-	-	-	-	-	-	-	-	4
2 -- 3	4	3	1	-	-	-	-	-	-	-	8
3 -- 5	13	4	1	1	-	-	-	-	-	-	19
5 -- 10	15	13	3	1	1	-	-	-	-	-	33
10 -- 20	6	22	5	12	5	3	-	-	-	-	53
20 -- 30	16	10	11	10	10	2	-	-	-	-	59
30 -- 50	22	14	15	20	15	1	-	-	-	-	87
50 -- 100	17	19	11	15	20	10	-	-	-	-	92
100 ed oltre	2	3	2	7	17	9	6	-	-	-	46
TOTALE	99	89	49	66	68	25	6	-	-	-	402
CAPI											
CLASSI DI SUPERFICIE TOTALE (in ettari)											
Senza superficie	-	-	-	-	-	-	-	-	-	-	-
Meno di 1 ettaro	1	-	-	-	-	-	-	-	-	-	1
1 -- 2	1	-	-	-	-	-	-	-	-	-	1
2 -- 3	2	-	6	-	-	-	-	-	-	-	8
3 -- 5	14	14	-	-	-	-	-	-	-	-	28
5 -- 10	19	32	20	10	20	-	-	-	-	-	101
10 -- 20	18	79	34	57	88	120	-	-	-	-	396
20 -- 30	18	57	36	130	180	115	-	-	-	-	536
30 -- 50	33	59	108	270	307	104	-	-	-	-	881
50 -- 100	38	86	119	287	781	454	-	-	-	-	1.765
100 ed oltre	8	15	24	128	598	755	1.480	-	-	-	3.008
TOTALE	152	342	347	882	1.974	1.548	1.480	-	-	-	6.725
CLASSI DI SAU (in ettari)											
Senza superficie	-	-	-	-	-	-	-	-	-	-	-
Meno di 1 ettaro	1	-	-	-	-	-	-	-	-	-	1
1 -- 2	4	3	-	-	-	-	-	-	-	-	7
2 -- 3	7	12	6	-	-	-	-	-	-	-	25
3 -- 5	18	14	6	10	-	-	-	-	-	-	48
5 -- 10	23	47	20	18	20	-	-	-	-	-	128
10 -- 20	10	89	35	144	116	185	-	-	-	-	579
20 -- 30	26	37	82	136	273	104	-	-	-	-	658
30 -- 50	34	55	104	295	409	50	-	-	-	-	947
50 -- 100	25	73	76	189	640	644	-	-	-	-	1.647
100 ed oltre	4	12	18	90	516	565	1.480	-	-	-	2.685
TOTALE	152	342	347	882	1.974	1.548	1.480	-	-	-	6.725

Tavola 2.35 - Aziende con vacche da latte e relativo numero di capi per classe di capi, forma di conduzione e zona altimetrica

FORME DI CONDUZIONE ZONE ALTIMETRICHE	CLASSI DI CAPI										Totale
	1 -- 2	3 -- 5	6 -- 9	10 -- 19	20 -- 49	50 -- 99	100 -- 499	500 -- 999	1000 -- 1999	2000 ed oltre	
AZIENDE											
FORME DI CONDUZIONE											
Conduzione diretta del coltivatore	99	87	46	65	67	21	2	-	-	-	387
<i>Con solo manodopera familiare</i>	95	82	41	59	49	13	1	-	-	-	340
<i>Con manodopera familiare prevalente</i>	4	4	4	2	11	4	-	-	-	-	29
<i>Con manodopera extrafamiliare prevalente</i>	-	1	1	4	7	4	1	-	-	-	18
Conduzione con salariati	-	1	2	1	-	3	4	-	-	-	11
Conduzione a colonia parziaria appoderata	-	1	1	-	1	1	-	-	-	-	4
Altra forma di conduzione	-	-	-	-	-	-	-	-	-	-	-
TOTALE	99	89	49	66	68	25	6	-	-	-	402
ZONE ALTIMETRICHE											
Montagna	19	17	6	12	4	-	-	-	-	-	58
Collina	79	69	43	52	53	20	3	-	-	-	319
Pianura	1	3	-	2	11	5	3	-	-	-	25
TOTALE	99	89	49	66	68	25	6	-	-	-	402
CAPI											
FORME DI CONDUZIONE											
Conduzione diretta del coltivatore	152	334	326	864	1.939	1.283	380	-	-	-	5.278
<i>Con solo manodopera familiare</i>	145	317	290	769	1.372	793	240	-	-	-	3.926
<i>Con manodopera familiare prevalente</i>	7	13	29	29	357	235	-	-	-	-	670
<i>Con manodopera extrafamiliare prevalente</i>	-	4	7	66	210	255	140	-	-	-	682
Conduzione con salariati	-	4	15	18	-	195	1.100	-	-	-	1.332
Conduzione a colonia parziaria appoderata	-	4	6	-	35	70	-	-	-	-	115
Altra forma di conduzione	-	-	-	-	-	-	-	-	-	-	-
TOTALE	152	342	347	882	1.974	1.548	1.480	-	-	-	6.725
ZONE ALTIMETRICHE											
Montagna	28	63	42	166	137	-	-	-	-	-	436
Collina	123	265	305	683	1.524	1.258	590	-	-	-	4.748
Pianura	1	14	-	33	313	290	890	-	-	-	1.541
TOTALE	152	342	347	882	1.974	1.548	1.480	-	-	-	6.725

Tavola 2.36 - Aziende con suini e relativo numero di capi per classe di capi, classe di superficie totale e classe di superficie agricola utilizzata (SAU)

CLASSI DI SUPERFICIE TOTALE CLASSI DI SAU	CLASSI DI CAPI									Totale
	1 -- 2	3 -- 5	6 -- 9	10 -- 19	20 -- 49	50 -- 99	100 -- 499	500 -- 999	1000 ed oltre	
AZIENDE										
CLASSI DI SUPERFICIE TOTALE (in ettari)										
Senza superficie	4	2	1	3	2	-	-	-	-	12
Meno di 1 ettaro	104	105	34	21	6	-	-	-	-	270
1 -- 2	91	86	34	15	2	-	-	-	-	228
2 -- 3	47	62	22	11	3	-	-	-	-	145
3 -- 5	50	80	25	10	6	4	-	-	-	175
5 -- 10	88	150	56	35	10	-	1	-	-	340
10 -- 20	108	216	107	56	24	3	1	-	2	517
20 -- 30	71	165	95	61	18	3	1	-	-	414
30 -- 50	97	264	185	144	36	6	1	1	-	734
50 -- 100	92	296	278	234	74	9	2	-	-	985
100 ed oltre	35	120	118	180	76	8	3	-	1	541
TOTALE	787	1.546	955	770	257	33	9	1	3	4.361
CLASSI DI SAU (in ettari)										
Senza superficie	7	4	2	5	2	-	-	-	-	20
Meno di 1 ettaro	146	133	46	31	7	1	-	-	-	364
1 -- 2	86	99	37	12	3	-	-	-	-	237
2 -- 3	45	65	20	13	3	2	-	-	-	148
3 -- 5	64	98	32	11	7	1	-	-	-	213
5 -- 10	81	171	74	46	17	1	1	-	1	392
10 -- 20	124	261	131	70	28	2	2	-	1	619
20 -- 30	78	208	131	88	21	7	-	-	-	533
30 -- 50	84	254	205	166	47	8	3	1	-	768
50 -- 100	58	192	212	217	76	5	1	-	-	761
100 ed oltre	14	61	65	111	46	6	2	-	1	306
TOTALE	787	1.546	955	770	257	33	9	1	3	4.361
CAPI										
CLASSI DI SUPERFICIE TOTALE (in ettari)										
Senza superficie	8	8	8	34	40	-	-	-	-	98
Meno di 1 ettaro	173	385	243	280	178	-	-	-	-	1.259
1 -- 2	151	322	244	184	60	-	-	-	-	961
2 -- 3	81	239	156	138	80	-	-	-	-	694
3 -- 5	76	300	173	141	192	277	-	-	-	1.159
5 -- 10	151	577	395	419	260	-	282	-	-	2.084
10 -- 20	188	859	741	683	691	202	300	-	12.074	15.738
20 -- 30	115	640	682	719	485	191	111	-	-	2.943
30 -- 50	171	1.067	1.319	1.750	1.002	368	166	535	-	6.378
50 -- 100	166	1.213	2.003	2.894	2.017	623	370	-	-	9.286
100 ed oltre	60	492	867	2.276	2.156	520	631	-	2.853	9.855
TOTALE	1.340	6.102	6.831	9.518	7.161	2.181	1.860	535	14.927	50.455
CLASSI DI SAU (in ettari)										
Senza superficie	12	16	14	58	40	-	-	-	-	140
Meno di 1 ettaro	244	488	332	404	218	78	-	-	-	1.764
1 -- 2	143	366	263	151	77	-	-	-	-	1.000
2 -- 3	72	257	140	160	91	143	-	-	-	863
3 -- 5	108	363	219	145	211	56	-	-	-	1.102
5 -- 10	139	680	510	554	498	69	282	-	1.570	4.302
10 -- 20	211	1.031	926	837	801	133	411	-	10.504	14.854
20 -- 30	131	827	936	1.062	524	435	-	-	-	3.915
30 -- 50	149	1.033	1.475	2.047	1.289	542	536	535	-	7.606
50 -- 100	105	793	1.540	2.670	2.105	333	102	-	-	7.648
100 ed oltre	26	248	476	1.430	1.307	392	529	-	2.853	7.261
TOTALE	1.340	6.102	6.831	9.518	7.161	2.181	1.860	535	14.927	50.455

Tavola 2.37 - Aziende con suini e relativo numero di capi per classe di capi, forma di conduzione e zona altimetrica

FORME DI CONDUZIONE ZONE ALTIMETRICHE	CLASSI DI CAPI									Totale
	1 -- 2	3 -- 5	6 -- 9	10 -- 19	20 -- 49	50 -- 99	100 -- 499	500 -- 999	1000 ed oltre	
AZIENDE										
FORME DI CONDUZIONE										
Conduzione diretta del coltivatore	782	1.530	950	760	251	29	8	1	1	4.312
<i>Con solo manodopera familiare</i>	734	1.383	828	628	190	21	4	1	-	3.789
<i>Con manodopera familiare prevalente</i>	42	120	95	106	50	7	4	-	-	424
<i>Con manodopera extrafamiliare prevalente</i>	6	27	27	26	11	1	-	-	1	99
Conduzione con salariati	1	10	5	8	6	4	1	-	2	37
Conduzione a colonia parziaria appoderata	4	6	-	2	-	-	-	-	-	12
Altra forma di conduzione	-	-	-	-	-	-	-	-	-	-
TOTALE	787	1.546	955	770	257	33	9	1	3	4.361
ZONE ALTIMETRICHE										
Montagna	81	138	57	50	16	3	1	-	-	346
Collina	624	1.217	797	634	206	24	6	1	3	3.512
Pianura	82	191	101	86	35	6	2	-	-	503
TOTALE	787	1.546	955	770	257	33	9	1	3	4.361
CAPI										
FORME DI CONDUZIONE										
Conduzione diretta del coltivatore	1.332	6.031	6.795	9.379	6.980	1.919	1.502	535	2.853	37.326
<i>Con solo manodopera familiare</i>	1.245	5.447	5.925	7.741	5.201	1.391	836	535	-	28.321
<i>Con manodopera familiare prevalente</i>	76	480	681	1.312	1.394	471	666	-	-	5.080
<i>Con manodopera extrafamiliare prevalente</i>	11	104	189	326	385	57	-	-	2.853	3.925
Conduzione con salariati	2	41	36	116	181	262	358	-	12.074	13.070
Conduzione a colonia parziaria appoderata	6	30	-	23	-	-	-	-	-	59
Altra forma di conduzione	-	-	-	-	-	-	-	-	-	-
TOTALE	1.340	6.102	6.831	9.518	7.161	2.181	1.860	535	14.927	50.455
ZONE ALTIMETRICHE										
Montagna	139	538	412	572	396	209	217	-	-	2.483
Collina	1.069	4.833	5.701	7.835	5.826	1.586	985	535	14.927	43.297
Pianura	132	731	718	1.111	939	386	658	-	-	4.675
TOTALE	1.340	6.102	6.831	9.518	7.161	2.181	1.860	535	14.927	50.455

Tavola 2.38 - Aziende con ovini e relativo numero di capi per classe di capi, classe di superficie totale e classe di superficie agricola utilizzata (SAU)

CLASSI DI SUPERFICIE TOTALE CLASSI DI SAU	CLASSI DI CAPI										Totale
	1 -- 2	3 -- 9	10 -- 19	20 -- 49	50 -- 99	100 -- 499	500 -- 999	1000 -- 2999	3000 -- 4999	5000 ed oltre	
AZIENDE											
CLASSI DI SUPERFICIE TOTALE (in ettari)											
Senza superficie	-	-	-	1	-	11	5	-	-	-	17
Meno di 1 ettaro	2	10	9	6	-	-	-	-	-	-	27
1 -- 2	-	18	18	14	5	2	-	-	-	-	57
2 -- 3	1	12	13	19	7	2	-	-	-	-	54
3 -- 5	-	10	25	35	13	9	-	-	-	-	92
5 -- 10	-	23	21	87	70	45	-	-	-	-	246
10 -- 20	-	23	27	93	159	233	1	-	-	-	536
20 -- 30	-	17	31	37	100	376	2	-	-	-	563
30 -- 50	-	9	24	38	69	816	14	-	-	-	970
50 -- 100	2	12	33	29	49	991	118	5	-	-	1.239
100 ed oltre	1	5	6	11	15	350	223	26	-	-	637
TOTALE	6	139	207	370	487	2.835	363	31	-	-	4.438
CLASSE DI SAU (in ettari)											
Senza superficie	-	-	-	1	-	11	5	-	-	-	17
Meno di 1 ettaro	3	19	12	7	1	3	-	-	-	-	45
1 -- 2	-	19	22	20	9	1	-	-	-	-	71
2 -- 3	-	15	17	20	7	6	-	-	-	-	65
3 -- 5	-	14	31	56	19	10	-	-	-	-	130
5 -- 10	-	19	26	101	101	72	-	-	-	-	319
10 -- 20	-	28	37	85	190	343	2	-	-	-	685
20 -- 30	-	9	16	37	75	545	2	-	-	-	684
30 -- 50	1	11	25	26	52	869	26	1	-	-	1.011
50 -- 100	1	4	19	15	25	800	162	5	-	-	1.031
100 ed oltre	1	1	2	2	8	175	166	25	-	-	380
TOTALE	6	139	207	370	487	2.835	363	31	-	-	4.438
CAPI											
CLASSI DI SUPERFICIE TOTALE (in ettari)											
Senza superficie	-	-	-	40	-	2.436	3.400	-	-	-	5.876
Meno di 1 ettaro	3	56	108	170	-	-	-	-	-	-	337
1 -- 2	-	105	232	361	344	340	-	-	-	-	1.382
2 -- 3	2	58	155	608	449	320	-	-	-	-	1.592
3 -- 5	-	59	311	1.046	925	1.546	-	-	-	-	3.887
5 -- 10	-	140	305	2.651	4.744	5.941	-	-	-	-	13.781
10 -- 20	-	152	338	3.041	11.368	34.977	600	-	-	-	50.476
20 -- 30	-	100	409	1.203	7.565	62.549	1.126	-	-	-	72.952
30 -- 50	-	53	316	1.187	5.099	175.372	8.333	-	-	-	190.360
50 -- 100	4	87	448	907	3.561	266.008	70.318	5.826	-	-	347.159
100 ed oltre	2	36	96	283	1.081	105.922	144.231	31.288	-	-	282.939
TOTALE	11	846	2.718	11.497	35.136	655.411	228.008	37.114	-	-	970.741
CLASSE DI SAU (in ettari)											
Senza superficie	-	-	-	40	-	2.436	3.400	-	-	-	5.876
Meno di 1 ettaro	5	108	143	209	65	506	-	-	-	-	1.036
1 -- 2	-	107	293	525	595	160	-	-	-	-	1.680
2 -- 3	-	82	199	662	442	963	-	-	-	-	2.348
3 -- 5	-	90	398	1.605	1.279	1.508	-	-	-	-	4.880
5 -- 10	-	111	363	3.172	7.007	10.399	-	-	-	-	21.052
10 -- 20	-	180	487	2.782	13.705	52.630	1.176	-	-	-	70.960
20 -- 30	-	56	204	1.216	5.864	97.788	1.057	-	-	-	106.185
30 -- 50	2	75	335	776	3.790	203.616	15.195	1.300	-	-	225.089
50 -- 100	2	28	260	460	1.855	229.774	97.797	5.546	-	-	335.722
100 ed oltre	2	9	36	50	534	55.631	109.383	30.268	-	-	195.913
TOTALE	11	846	2.718	11.497	35.136	655.411	228.008	37.114	-	-	970.741

Tavola 2.39 - Aziende con ovini e relativo numero di capi per classe di capi, forma di conduzione e zona altimetrica

FORME DI CONDUZIONE ZONE ALTIMETRICHE	CLASSI DI CAPI										Totale
	1 -- 2	3 -- 9	10 -- 19	20 -- 49	50 -- 99	100 -- 499	500 -- 999	1000 -- 2999	3000 -- 4999	5000 ed oltre	
AZIENDE											
FORME DI CONDUZIONE											
Conduzione diretta del coltivatore	6	138	207	369	483	2.795	348	23	-	-	4.369
<i>Con solo manodopera familiare</i>	5	131	199	344	452	2.436	227	16	-	-	3.810
<i>Con manodopera familiare prevalente</i>	1	7	6	20	18	274	88	5	-	-	419
<i>Con manodopera extrafamiliare prevalente</i>	-	-	2	5	13	85	33	2	-	-	140
Conduzione con salariati	-	1	-	1	2	22	13	7	-	-	46
Conduzione a colonia parziaria appoderata	-	-	-	-	2	18	2	1	-	-	23
Altra forma di conduzione	-	-	-	-	-	-	-	-	-	-	-
TOTALE	6	139	207	370	487	2.835	363	31	-	-	4.438
ZONE ALTIMETRICHE											
Montagna	1	5	20	52	51	245	27	-	-	-	401
Collina	5	119	163	271	369	2.273	300	26	-	-	3.526
Pianura	-	15	24	47	67	317	36	5	-	-	511
TOTALE	6	139	207	370	487	2.835	363	31	-	-	4.438
CAPI											
FORME DI CONDUZIONE											
Conduzione diretta del coltivatore	11	842	2.718	11.457	34.832	644.623	218.152	25.793	-	-	938.428
<i>Con solo manodopera familiare</i>	9	799	2.599	10.685	32.642	550.494	140.167	18.082	-	-	755.477
<i>Con manodopera familiare prevalente</i>	2	43	86	616	1.373	70.473	56.638	5.511	-	-	134.742
<i>Con manodopera extrafamiliare prevalente</i>	-	-	33	156	817	23.656	21.347	2.200	-	-	48.209
Conduzione con salariati	-	4	-	40	132	6.054	8.374	10.221	-	-	24.825
Conduzione a colonia parziaria appoderata	-	-	-	-	172	4.734	1.482	1.100	-	-	7.488
Altra forma di conduzione	-	-	-	-	-	-	-	-	-	-	-
TOTALE	11	846	2.718	11.497	35.136	655.411	228.008	37.114	-	-	970.741
ZONE ALTIMETRICHE											
Montagna	1	19	265	1.639	3.691	53.196	16.460	-	-	-	75.271
Collina	10	727	2.121	8.470	26.607	529.276	189.618	29.727	-	-	786.556
Pianura	-	100	332	1.388	4.838	72.939	21.930	7.387	-	-	108.914
TOTALE	11	846	2.718	11.497	35.136	655.411	228.008	37.114	-	-	970.741

Tavola 2.40 - Aziende con polli da carne e relativo numero di capi per classe di capi, classe di superficie totale e classe di superficie agricola utilizzata (SAU)

CLASSI DI SUPERFICIE TOTALE CLASSI DI SAU	CLASSI DI CAPI									Totale
	Meno di 50	50 -- 100	100 -- 500	500 -- 1000	1000 -- 5000	5000 -- 10000	10000 -- 25000	25000 -- 50000	50000 ed oltre	
AZIENDE										
CLASSI DI SUPERFICIE TOTALE (in ettari)										
Senza superficie	-	-	-	-	-	-	-	-	-	-
Meno di 1 ettaro	14	-	2	-	-	-	-	-	-	16
1 -- 2	6	-	-	-	-	-	-	-	-	6
2 -- 3	5	-	-	-	-	-	-	-	-	5
3 -- 5	2	-	-	-	-	-	-	-	-	2
5 -- 10	11	-	2	-	-	1	-	-	-	14
10 -- 20	15	1	2	-	-	-	-	-	-	18
20 -- 30	6	-	-	-	-	-	-	-	-	6
30 -- 50	12	-	-	-	-	-	-	-	-	12
50 -- 100	17	1	-	-	-	-	-	-	-	18
100 ed oltre	9	-	-	-	1	-	-	-	-	10
TOTALE	97	2	6	-	1	1	-	-	-	107
CLASSI DI SAU (in ettari)										
Senza superficie	-	-	-	-	-	-	-	-	-	-
Meno di 1 ettaro	17	-	2	-	-	-	-	-	-	19
1 -- 2	6	-	-	-	-	1	-	-	-	7
2 -- 3	4	-	-	-	-	-	-	-	-	4
3 -- 5	4	-	-	-	-	-	-	-	-	4
5 -- 10	14	-	2	-	-	-	-	-	-	16
10 -- 20	13	1	2	-	-	-	-	-	-	16
20 -- 30	10	-	-	-	-	-	-	-	-	10
30 -- 50	13	-	-	-	-	-	-	-	-	13
50 -- 100	13	1	-	-	-	-	-	-	-	14
100 ed oltre	3	-	-	-	1	-	-	-	-	4
TOTALE	97	2	6	-	1	1	-	-	-	107
CAPI										
CLASSI DI SUPERFICIE TOTALE (in ettari)										
Senza superficie	-	-	-	-	-	-	-	-	-	-
Meno di 1 ettaro	80	-	824	-	-	-	-	-	-	904
1 -- 2	56	-	-	-	-	-	-	-	-	56
2 -- 3	15	-	-	-	-	-	-	-	-	15
3 -- 5	22	-	-	-	-	-	-	-	-	22
5 -- 10	221	-	300	-	-	6.000	-	-	-	6.521
10 -- 20	135	50	562	-	-	-	-	-	-	747
20 -- 30	9	-	-	-	-	-	-	-	-	9
30 -- 50	76	-	-	-	-	-	-	-	-	76
50 -- 100	105	50	-	-	-	-	-	-	-	155
100 ed oltre	62	-	-	-	2.000	-	-	-	-	2.062
TOTALE	781	100	1.686	-	2.000	6.000	-	-	-	10.567
CLASSI DI SAU (in ettari)										
Senza superficie	-	-	-	-	-	-	-	-	-	-
Meno di 1 ettaro	102	-	824	-	-	-	-	-	-	926
1 -- 2	46	-	-	-	-	6.000	-	-	-	6.046
2 -- 3	19	-	-	-	-	-	-	-	-	19
3 -- 5	72	-	-	-	-	-	-	-	-	72
5 -- 10	248	-	300	-	-	-	-	-	-	548
10 -- 20	64	50	562	-	-	-	-	-	-	676
20 -- 30	42	-	-	-	-	-	-	-	-	42
30 -- 50	78	-	-	-	-	-	-	-	-	78
50 -- 100	85	50	-	-	-	-	-	-	-	135
100 ed oltre	25	-	-	-	2.000	-	-	-	-	2.025
TOTALE	781	100	1.686	-	2.000	6.000	-	-	-	10.567

Tavola 2.41 - Aziende con polli da carne e relativo numero di capi per classe di capi, forma di conduzione e zona altimetrica

FORME DI CONDUZIONE ZONE ALTIMETRICHE	CLASSI DI CAPI									Totale
	Meno di 50	50 -- 100	100 -- 500	500 --1000	1000 -- 5000	5000 -- 10000	10000 -- 25000	25000 -- 50000	50000 ed oltre	
AZIENDE										
FORME DI CONDUZIONE										
Conduzione diretta del coltivatore	97	2	6	-	-	1	-	-	-	106
<i>Con solo manodopera familiare</i>	85	1	6	-	-	1	-	-	-	93
<i>Con manodopera familiare prevalente</i>	7	1	-	-	-	-	-	-	-	8
<i>Con manodopera extrafamiliare prevalente</i>	5	-	-	-	-	-	-	-	-	5
Conduzione con salariati	-	-	-	-	1	-	-	-	-	1
Conduzione a colonia parziaria appoderata	-	-	-	-	-	-	-	-	-	-
Altra forma di conduzione	-	-	-	-	-	-	-	-	-	-
TOTALE	97	2	6	-	1	1	-	-	-	107
ZONE ALTIMETRICHE										
Montagna	-	-	-	-	-	1	-	-	-	1
Collina	62	-	3	-	-	-	-	-	-	65
Pianura	35	2	3	-	1	-	-	-	-	41
TOTALE	97	2	6	-	1	1	-	-	-	107
CAPI										
FORME DI CONDUZIONE										
Conduzione diretta del coltivatore	781	100	1.686	-	-	6.000	-	-	-	8.567
<i>Con solo manodopera familiare</i>	720	50	1.686	-	-	6.000	-	-	-	8.456
<i>Con manodopera familiare prevalente</i>	20	50	-	-	-	-	-	-	-	70
<i>Con manodopera extrafamiliare prevalente</i>	41	-	-	-	-	-	-	-	-	41
Conduzione con salariati	-	-	-	-	2.000	-	-	-	-	2.000
Conduzione a colonia parziaria appoderata	-	-	-	-	-	-	-	-	-	-
Altra forma di conduzione	-	-	-	-	-	-	-	-	-	-
TOTALE	781	100	1.686	-	2.000	6.000	-	-	-	10.567
ZONE ALTIMETRICHE										
Montagna	-	-	-	-	-	6.000	-	-	-	6.000
Collina	417	-	924	-	-	-	-	-	-	1.341
Pianura	364	100	762	-	2.000	-	-	-	-	3.226
TOTALE	781	100	1.686	-	2.000	6.000	-	-	-	10.567

Tavola 2.42 - Aziende con galline da uova e relativo numero di capi per classe di capi , classe di superficie totale e classe di superficie agricola utilizzata (SAU)

CLASSI DI SUPERFICIE TOTALE CLASSI DI SAU	CLASSI DI CAPI										Totale
	Meno di 50	50 --100	100 -- 500	500 --1000	1000 -- 3000	3000 -- 5000	5000 -- 10000	10000 -- 25000	25000 -- 50000	50000 ed oltre	
AZIENDE											
CLASSI DI SUPERFICIE TOTALE (in ettari)											
Senza superficie	1	-	-	-	-	-	1	-	-	-	2
Meno di 1 ettaro	218	2	3	-	-	-	-	-	-	-	223
1 -- 2	101	5	1	-	-	-	1	2	-	-	110
2 -- 3	62	1	1	-	-	-	1	-	-	-	65
3 -- 5	72	2	-	-	-	-	-	1	-	-	75
5 -- 10	89	1	2	-	-	1	-	1	-	-	94
10 -- 20	131	7	2	-	-	-	-	1	1	-	142
20 -- 30	99	13	1	-	-	1	-	-	-	-	114
30 -- 50	143	3	1	-	-	-	-	-	-	-	147
50 -- 100	203	12	4	-	-	-	-	-	-	-	219
100 ed oltre	108	5	2	-	-	1	-	-	-	-	116
TOTALE	1.227	51	17	-	-	3	3	5	1	-	1.307
CLASSI DI SAU (in ettari)											
Senza superficie	2	-	-	-	-	-	1	-	-	-	3
Meno di 1 ettaro	265	4	3	-	-	-	1	1	-	-	274
1 -- 2	91	4	1	-	-	1	-	1	-	-	98
2 -- 3	66	1	1	-	-	-	1	1	-	-	70
3 -- 5	73	2	-	-	-	-	-	-	-	-	75
5 -- 10	105	2	3	-	-	-	-	1	-	-	111
10 -- 20	149	11	1	-	-	1	-	1	1	-	164
20 -- 30	103	8	1	-	-	-	-	-	-	-	112
30 -- 50	152	6	2	-	-	-	-	-	-	-	160
50 -- 100	156	9	4	-	-	-	-	-	-	-	169
100 ed oltre	65	4	1	-	-	1	-	-	-	-	71
TOTALE	1.227	51	17	-	-	3	3	5	1	-	1.307
CAPI											
CLASSI DI SUPERFICIE TOTALE (in ettari)											
Senza superficie	30	-	-	-	-	-	6.500	-	-	-	6.530
Meno di 1 ettaro	2.771	100	300	-	-	-	-	-	-	-	3.171
1 -- 2	1.344	280	100	-	-	-	6.000	24.000	-	-	31.724
2 -- 3	920	50	100	-	-	-	7.200	-	-	-	8.270
3 -- 5	1.073	120	-	-	-	-	-	10.000	-	-	11.193
5 -- 10	1.458	50	300	-	-	4.000	-	13.000	-	-	18.808
10 -- 20	2.093	370	200	-	-	-	-	16.000	32.000	-	50.663
20 -- 30	1.426	710	100	-	-	3.500	-	-	-	-	5.736
30 -- 50	2.222	180	250	-	-	-	-	-	-	-	2.652
50 -- 100	3.530	640	1.162	-	-	-	-	-	-	-	5.332
100 ed oltre	1.960	250	602	-	-	4.000	-	-	-	-	6.812
TOTALE	18.827	2.750	3.114	-	-	11.500	19.700	63.000	32.000	-	150.891
CLASSI DI SAU (in ettari)											
Senza superficie	33	-	-	-	-	-	6.500	-	-	-	6.533
Meno di 1 ettaro	3.452	220	300	-	-	-	6.000	10.000	-	-	19.972
1 -- 2	1.213	210	100	-	-	4.000	-	14.000	-	-	19.523
2 -- 3	956	50	100	-	-	-	7.200	10.000	-	-	18.306
3 -- 5	1.061	120	-	-	-	-	-	-	-	-	1.181
5 -- 10	1.672	100	400	-	-	-	-	13.000	-	-	15.172
10 -- 20	2.351	580	100	-	-	3.500	-	16.000	32.000	-	54.531
20 -- 30	1.651	460	100	-	-	-	-	-	-	-	2.211
30 -- 50	2.434	320	660	-	-	-	-	-	-	-	3.414
50 -- 100	2.743	490	902	-	-	-	-	-	-	-	4.135
100 ed oltre	1.261	200	452	-	-	4.000	-	-	-	-	5.913
TOTALE	18.827	2.750	3.114	-	-	11.500	19.700	63.000	32.000	-	150.891

Tavola 2.43 - Aziende con galline da uova e relativo numero di capi per classe di capi, forma di conduzione e zona altimetrica

FORME DI CONDUZIONE ZONE ALTIMETRICHE	CLASSI DI CAPI										Totale
	Meno di 50	50 -- 100	100 -- 500	500 -- 1000	1000 -- 3000	3000 -- 5000	5.000 -- 10000	10000 -- 25000	25000 -- 50000	50000 ed oltre	
AZIENDE											
FORME DI CONDUZIONE											
Conduzione diretta del coltivatore	1.214	50	17	-	-	2	3	4	1	-	1.291
Con solo manodopera familiare	1.056	44	13	-	-	2	2	1	1	-	1.119
Con manodopera familiare prevalente	134	5	2	-	-	-	1	2	-	-	144
Con manodopera extrafamiliare prevalente	24	1	2	-	-	-	-	1	-	-	28
Conduzione con salariati	13	1	-	-	-	1	-	1	-	-	16
Conduzione a colonia parziaria appoderata	-	-	-	-	-	-	-	-	-	-	-
Altra forma di conduzione	-	-	-	-	-	-	-	-	-	-	-
TOTALE	1.227	51	17	-	-	3	3	5	1	-	1.307
ZONE ALTIMETRICHE											
Montagna	62	1	-	-	-	1	1	-	-	-	65
Collina	858	35	11	-	-	1	2	4	-	-	911
Pianura	307	15	6	-	-	1	-	1	1	-	331
TOTALE	1.227	51	17	-	-	3	3	5	1	-	1.307
CAPI											
FORME DI CONDUZIONE											
Conduzione diretta del coltivatore	18.512	2.700	3.114	-	-	7.500	19.700	53.000	32.000	-	136.526
Con solo manodopera familiare	15.916	2.340	1.550	-	-	7.500	13.200	14.000	32.000	-	86.506
Con manodopera familiare prevalente	2.191	310	862	-	-	-	6.500	23.000	-	-	32.863
Con manodopera extrafamiliare prevalente	405	50	702	-	-	-	-	16.000	-	-	17.157
Conduzione con salariati	315	50	-	-	-	4.000	-	10.000	-	-	14.365
Conduzione a colonia parziaria appoderata	-	-	-	-	-	-	-	-	-	-	-
Altra forma di conduzione	-	-	-	-	-	-	-	-	-	-	-
TOTALE	18.827	2.750	3.114	-	-	11.500	19.700	63.000	32.000	-	150.891
ZONE ALTIMETRICHE											
Montagna	885	50	-	-	-	4.000	7.200	-	-	-	12.135
Collina	13.429	1.940	2.464	-	-	3.500	12.500	47.000	-	-	80.833
Pianura	4.513	760	650	-	-	4.000	-	16.000	32.000	-	57.923
TOTALE	18.827	2.750	3.114	-	-	11.500	19.700	63.000	32.000	-	150.891

Tavola 2.44 - Aziende che dispongono di ricoveri per animali e relativo numero di ricoveri per specie di ricovero, classe di superficie totale, classe di capienza di capi adulti ricoverabili e zona altimetrica

CLASSI DI SUPERFICIE TOTALE CLASSI DI CAPIENZA DI CAPI ADULTI ZONE ALTIMETRICHE	Totale	STALLE		Ovili	Porcilaie	Pollai	Ricoveri per altri allevamenti
		Per bovini	Per equini				
AZIENDE							
CLASSI DI SUPERFICIE TOTALE (in ettari)							
Senza superficie	1	-	-	-	-	1	-
Meno di 1 ettaro	303	4	10	10	180	136	17
1 -- 2	207	9	19	23	145	50	8
2 -- 3	135	11	13	17	92	36	5
3 -- 5	177	43	26	33	96	30	1
5 -- 10	366	114	31	100	174	55	9
10 -- 20	543	170	28	220	227	64	10
20 -- 30	519	194	30	273	176	51	9
30 -- 50	894	312	41	564	340	77	9
50 -- 100	1.227	459	77	828	455	92	7
100 ed oltre	684	303	76	463	289	64	7
TOTALE	5.056	1.619	351	2.531	2.174	656	82
CLASSI DI CAPIENZA DI CAPI ADULTI							
Meno di 10	1.058	423	276	21	1.315	24	-
10 -- 50	1.354	1.031	62	181	816	421	-
50 -- 100	504	97	5	365	24	130	-
100 -- 500	1.906	63	6	1.765	13	69	-
500 -- 1000	193	3	2	176	2	-	-
1000 -- 2000	21	2	-	19	-	-	-
2000 -- 5000	8	-	-	4	3	1	-
5000 ed oltre	12	-	-	-	1	11	-
TOTALE	5.056	1.619	351	2.531	2.174	656	-
ZONE ALTIMETRICHE							
Montagna	394	167	23	214	135	46	-
Collina	4.017	1.364	266	2.039	1.780	425	60
Pianura	645	88	62	278	259	185	22
TOTALE	5.056	1.619	351	2.531	2.174	656	82
NUMERO DI RICOVERI							
CLASSI DI SUPERFICIE TOTALE (in ettari)							
Senza superficie	1	-	-	-	-	1	-
Meno di 1 ettaro	360	4	10	10	180	136	20
1 -- 2	256	9	19	23	145	50	10
2 -- 3	179	11	13	17	93	36	9
3 -- 5	231	43	27	33	96	30	2
5 -- 10	513	114	32	100	175	80	12
10 -- 20	742	171	28	224	239	65	15
20 -- 30	748	196	30	283	176	52	11
30 -- 50	1.401	319	41	611	341	77	12
50 -- 100	2.074	477	79	956	460	93	9
100 ed oltre	1.464	358	90	648	294	65	9
TOTALE	7.969	1.702	369	2.905	2.199	685	109
CLASSI DI CAPIENZA DI CAPI ADULTI							
Meno di 10	2.168	423	276	21	1.315	24	-
10 -- 50	2.520	1.031	66	181	821	421	-
50 -- 100	653	117	10	365	31	130	-
100 -- 500	2.205	103	7	2.011	14	70	-
500 -- 1000	303	14	10	277	2	-	-
1000 -- 2000	49	14	-	35	-	-	-
2000 -- 5000	40	-	-	15	5	20	-
5000 ed oltre	31	-	-	-	11	20	-
TOTALE	7.969	1.702	369	2.905	2.199	685	-
ZONE ALTIMETRICHE							
Montagna	624	179	23	235	135	52	-
Collina	6.397	1.412	282	2.372	1.803	446	82
Pianura	948	111	64	298	261	187	27
TOTALE	7.969	1.702	369	2.905	2.199	685	109

Tavola 2.45 - Aziende che dispongono di ricoveri per animali, per numero di capi adulti ricoverabili, tipo di ricovero e tipo di impianto

TIPO DI RICOVERO TIPO DI IMPIANTO	NUMERO DI CAPI ADULTI RICOVERABILI								Totale
	Meno di 10	10-50	50 -- 100	100 --500	500 -- 1000	1000 -- 2000	2000 -- 5000	5000 ed oltre	
STALLE PER BOVINI	423	1.031	97	63	3	2	-	-	1.619
Con impianti per:									
Alimentazione automatizzata	1	13	8	10	1	-	-	-	33
Abbeveraggio automatizzato	12	84	31	17	2	1	-	-	147
Sgombero di letame e rimozione rifiuti	-	21	15	10	2	1	-	-	49
Mungitura meccanica	6	44	25	11	1	1	-	-	88
STALLE PER EQUINI	276	62	5	6	2	-	-	-	351
Con impianti per:									
Alimentazione automatizzata	2	2	-	1	-	-	-	-	5
Abbeveraggio automatizzato	9	15	1	1	1	-	-	-	27
Sgombero di letame e rimozione rifiuti	4	6	-	1	-	-	-	-	11
OVILI	21	181	365	1.765	176	19	4	-	2.531
Con impianti per:									
Alimentazione automatizzata	-	1	3	71	15	2	-	-	92
Abbeveraggio automatizzato	-	3	4	81	19	2	-	-	109
Sgombero di letame e rimozione rifiuti	-	4	10	77	8	-	-	-	99
Mungitura meccanica	-	9	22	397	83	10	2	-	523
PORCILAIE	1.315	816	24	13	2	-	3	1	2.174
Con impianti per:									
Alimentazione automatizzata	2	6	1	-	1	-	2	1	13
Abbeveraggio automatizzato	30	34	2	4	1	-	3	1	75
Sgombero di letame e rimozione rifiuti	16	41	5	2	-	-	3	1	68
Depurazione liquami	9	13	2	2	1	-	2	1	30
POLLAI	24	421	130	69	-	-	1	11	656
Con impianti per:									
Alimentazione automatizzata	-	2	-	1	-	-	-	10	13
Abbeveraggio automatizzato	-	4	-	2	-	-	1	10	17
Sgombero di letame e rimozione rifiuti	-	2	4	1	-	-	-	8	15

Tavola 2.46 - Aziende che utilizzano mezzi meccanici aziendali ed extraziendali per titolo di possesso dei mezzi meccanici, tipo di mezzo utilizzato e zona altimetrica

MEZZI MECCANICI	Totale aziende	DI PROPRIETÀ SOLO DELL'AZIENDA			In comproprietà	Forniti da terzi
		Aziende	NUMERO MEZZI			
			Totale	Di età inferiore a 10 anni		
TOTALE						
TOTALE	21.240	16.153	-	-	967	7.304
Trattrici	11.041	5.760	7.179	2.004	424	5.575
Di potenza inferiore a 40 Kw	3.520	1.606	1.686	340	149	1.935
Da 40 Kw a meno di 60 Kw	4.122	2.192	2.401	542	132	2.049
Da 60 Kw a meno di 100 Kw	3.868	2.401	2.734	960	181	1.522
Di 100 Kw e oltre	420	305	358	162	28	108
Motocoltivatori, motozappe, motofresatrici e motofalciatrici	13.266	12.009	12.741	3.368	565	1.271
Mietitrebbiatrici	1.247	141	145	34	24	1.095
Macchine per la raccolta completamente automatizzata di:						
Pomodoro da industria	4	2	2	1	-	2
Patata	8	5	5	2	1	3
Barbabietola da zucchero	6	2	2	-	1	3
Altri prodotti	156	79	108	18	12	78
Apparecchi meccanici distribuzione dei prodotti fitoiatrici	551	476	514	119	31	64
Macchine per la fertilizzazione	998	814	853	172	26	175
Altri mezzi meccanici	969	774	-	-	23	180
MONTAGNA						
TOTALE	658	540	-	-	25	140
Trattrici	425	296	326	69	24	122
Di potenza inferiore a 40 Kw	117	51	51	7	3	66
Da 40 Kw a meno di 60 Kw	118	97	100	6	14	16
Da 60 Kw a meno di 100 Kw	191	149	161	48	9	40
Di 100 Kw e oltre	14	14	14	8	-	-
Motocoltivatori, motozappe, motofresatrici e motofalciatrici	278	269	277	135	1	17
Mietitrebbiatrici	6	4	4	1	-	2
Macchine per la raccolta completamente automatizzata di:						
Pomodoro da industria	-	-	-	-	-	-
Patata	-	-	-	-	-	-
Barbabietola da zucchero	-	-	-	-	-	-
Altri prodotti	2	2	2	-	-	-
Apparecchi meccanici distribuzione dei prodotti fitoiatrici	2	2	2	1	-	-
Macchine per la fertilizzazione	80	52	52	16	1	27
Altri mezzi meccanici	17	17	-	-	-	2
COLLINA						
TOTALE	12.204	9.205	-	-	448	4.390
Trattrici	6.759	3.759	4.562	1.418	219	3.166
Di potenza inferiore a 40 Kw	1.645	819	849	188	54	851
Da 40 Kw a meno di 60 Kw	2.619	1.459	1.588	407	70	1.238
Da 60 Kw a meno di 100 Kw	2.705	1.698	1.918	718	111	1.012
Di 100 Kw e oltre	273	185	207	105	11	81
Motocoltivatori, motozappe, motofresatrici e motofalciatrici	7.189	6.346	6.748	2.124	236	863
Mietitrebbiatrici	976	81	82	24	20	883
Macchine per la raccolta completamente automatizzata di:						
Pomodoro da industria	4	2	2	1	-	2
Patata	5	3	3	2	-	2
Barbabietola da zucchero	1	1	1	-	-	-
Altri prodotti	99	58	62	10	8	44
Apparecchi meccanici distribuzione dei prodotti fitoiatrici	315	266	285	74	22	40
Macchine per la fertilizzazione	640	512	532	104	15	122
Altri mezzi meccanici	639	466	-	-	20	157
PIANURA						
TOTALE	8.378	6.408	-	-	494	2.774
Trattrici	3.857	1.705	2.291	517	181	2.287
Di potenza inferiore a 40 Kw	1.758	736	786	145	92	1.018
Da 40 Kw a meno di 60 Kw	1.385	636	713	129	48	795
Da 60 Kw a meno di 100 Kw	972	554	655	194	61	470
Di 100 Kw e oltre	133	106	137	49	17	27
Motocoltivatori, motozappe, motofresatrici e motofalciatrici	5.799	5.394	5.716	1.109	328	391
Mietitrebbiatrici	265	56	59	9	4	210
Macchine per la raccolta completamente automatizzata di:						
Pomodoro da industria	-	-	-	-	-	-
Patata	3	2	2	-	1	1
Barbabietola da zucchero	5	1	1	-	1	3
Altri prodotti	55	19	44	8	4	34
Apparecchi meccanici distribuzione dei prodotti fitoiatrici	234	208	227	44	9	24
Macchine per la fertilizzazione	278	250	269	52	10	26
Altri mezzi meccanici	313	291	-	-	3	21

Tavola 2.47 - Aziende che utilizzano mezzi meccanici aziendali ed extraziendali per tipo di possesso, tipo di mezzo utilizzato e zona altimetrica

MEZZI MECCANICI	TIPO DI POSSESSO						
	Solo di proprietà	Solo in comproprietà	Solo forniti da terzi	Di proprietà e in comproprietà	Di proprietà e forniti da terzi	In comproprietà e forniti da terzi	Di proprietà, in comproprietà e forniti da terzi
TOTALE							
Trattrici	5.060	115	5.159	291	398	7	11
<i>Di potenza inferiore a 40 Kw</i>	1.439	51	1.862	95	70	1	2
<i>Da 40 Kw a meno di 60 Kw</i>	1.945	42	1.886	86	159	2	2
<i>Da 60 Kw a meno di 100 Kw</i>	2.169	39	1.426	138	92	2	2
<i>Di 100 Kw e oltre</i>	284	11	104	17	4	-	-
Motocoltivatori, motozappe, motofresatrici e motofalciatrici	11.436	127	1.130	432	135	-	6
Mietitrebbiatrici	128	18	1.088	6	7	-	-
Macchine per la raccolta completamente automatizzata di:							
<i>Pomodoro da industria</i>	2	-	2	-	-	-	-
<i>Patata</i>	4	-	3	1	-	-	-
<i>Barbabietola da zucchero</i>	2	1	3	-	-	-	-
<i>Altri prodotti</i>	66	3	74	9	4	-	-
Apparecchi meccanici distribuzione dei prodotti fitoiatrici	456	13	62	18	2	-	-
Macchine per la fertilizzazione	797	13	171	13	4	-	-
Altri mezzi meccanici	766	21	174	2	6	-	-
MONTAGNA							
Trattrici	279	8	121	16	1	-	-
<i>Di potenza inferiore a 40 Kw</i>	48	-	66	3	-	-	-
<i>Da 40 Kw a meno di 60 Kw</i>	88	6	15	8	1	-	-
<i>Da 60 Kw a meno di 100 Kw</i>	142	2	40	7	-	-	-
<i>Di 100 Kw e oltre</i>	14	-	-	-	-	-	-
Motocoltivatori, motozappe, motofresatrici e motofalciatrici	260	-	9	1	8	-	-
Mietitrebbiatrici	4	-	2	-	-	-	-
Macchine per la raccolta completamente automatizzata di:							
<i>Pomodoro da industria</i>	-	-	-	-	-	-	-
<i>Patata</i>	-	-	-	-	-	-	-
<i>Barbabietola da zucchero</i>	-	-	-	-	-	-	-
<i>Altri prodotti</i>	2	-	-	-	-	-	-
Apparecchi meccanici distribuzione dei prodotti fitoiatrici	2	-	-	-	-	-	-
Macchine per la fertilizzazione	52	1	27	-	-	-	-
Altri mezzi meccanici	15	-	-	-	2	-	-
COLLINA							
Trattrici	3.381	57	2.941	155	218	2	5
<i>Di potenza inferiore a 40 Kw</i>	741	16	810	37	40	-	1
<i>Da 40 Kw a meno di 60 Kw</i>	1.314	20	1.138	47	97	2	1
<i>Da 60 Kw a meno di 100 Kw</i>	1.584	33	974	76	36	-	2
<i>Di 100 Kw e oltre</i>	181	7	81	4	-	-	-
Motocoltivatori, motozappe, motofresatrici e motofalciatrici	6.091	63	780	172	82	-	1
Mietitrebbiatrici	73	16	879	4	4	-	-
Macchine per la raccolta completamente automatizzata di:							
<i>Pomodoro da industria</i>	2	-	2	-	-	-	-
<i>Patata</i>	3	-	2	-	-	-	-
<i>Barbabietola da zucchero</i>	1	-	-	-	-	-	-
<i>Altri prodotti</i>	47	1	40	7	4	-	-
Apparecchi meccanici distribuzione dei prodotti fitoiatrici	253	9	40	13	-	-	-
Macchine per la fertilizzazione	503	9	119	6	3	-	-
Altri mezzi meccanici	462	18	155	2	2	-	-
PIANURA							
Trattrici	1.400	50	2.097	120	179	5	6
<i>Di potenza inferiore a 40 Kw</i>	650	35	986	55	30	1	1
<i>Da 40 Kw a meno di 60 Kw</i>	543	16	733	31	61	-	1
<i>Da 60 Kw a meno di 100 Kw</i>	443	4	412	55	56	2	-
<i>Di 100 Kw e oltre</i>	89	4	23	13	4	-	-
Motocoltivatori, motozappe, motofresatrici e motofalciatrici	5.085	64	341	259	45	-	5
Mietitrebbiatrici	51	2	207	2	3	-	-
Macchine per la raccolta completamente automatizzata di:							
<i>Pomodoro da industria</i>	-	-	-	-	-	-	-
<i>Patata</i>	1	-	1	1	-	-	-
<i>Barbabietola da zucchero</i>	1	1	3	-	-	-	-
<i>Altri prodotti</i>	17	2	34	2	-	-	-
Apparecchi meccanici distribuzione dei prodotti fitoiatrici	201	4	22	5	2	-	-
Macchine per la fertilizzazione	242	3	25	7	1	-	-
Altri mezzi meccanici	289	3	19	-	2	-	-

Tavola 2.48 - Aziende che utilizzano mezzi meccanici di proprietà dell'azienda e relativo numero di mezzi per classe di superficie agricola utilizzata (SAU) e tipo di mezzo utilizzato

MEZZI MECCANICI	CLASSI DI SUPERFICIE AGRICOLA UTILIZZATA (in ettari)									Totale
	Senza superficie	Meno di 1	1 -- 2	2 -- 5	5 -- 10	10 -- 20	20 -- 50	50 -- 100	100 ed oltre	
AZIENDE										
Trattrici	25	426	351	574	614	776	1.566	1.018	410	5.760
Di potenza inferiore a 40 Kw	8	289	211	296	242	222	213	85	40	1.606
Da 40 Kw a meno di 60 Kw	4	103	106	213	248	335	665	348	170	2.192
Da 60 Kw a meno di 100 Kw	14	38	40	84	166	282	813	680	284	2.401
Di 100 Kw e oltre	-	4	2	5	6	25	83	96	84	305
Motocoltivatori, motozappe, motofresatrici e motofalciatrici	19	7.289	1.529	1.116	618	515	567	255	101	12.009
Mietitrebbiatrici	-	1	1	5	7	13	55	32	27	141
Macchine per la raccolta automatizzata di:										
Pomodoro da industria	-	-	-	-	-	-	-	1	1	2
Patata	-	-	-	1	-	1	3	-	-	5
Barbabietola da zucchero	-	-	-	-	-	-	1	-	1	2
Altri prodotti	-	2	4	5	4	6	26	24	8	79
Apparecchi meccanici distribuzione dei prodotti fitoiatrici	-	40	40	70	92	79	93	39	23	476
Macchine per la fertilizzazione	-	30	38	51	80	91	261	172	91	814
Altri mezzi meccanici	17	271	48	49	37	52	137	103	60	774
NUMERO DI MEZZI										
Trattrici	28	447	367	614	712	923	1.930	1.372	786	7.179
Di potenza inferiore a 40 Kw	8	292	213	301	265	236	227	97	47	1.686
Da 40 Kw a meno di 60 Kw	4	106	110	220	260	358	728	391	224	2.401
Da 60 Kw a meno di 100 Kw	16	44	42	88	181	304	885	779	395	2.734
Di 100 Kw e oltre	-	5	2	5	6	25	90	105	120	358
Motocoltivatori, motozappe, motofresatrici e motofalciatrici	20	7.519	1.628	1.220	699	583	654	289	129	12.741
Mietitrebbiatrici	-	1	1	5	7	14	56	32	29	145
Macchine per la raccolta automatizzata di:										
Pomodoro da industria	-	-	-	-	-	-	-	1	1	2
Patata	-	-	-	1	-	1	3	-	-	5
Barbabietola da zucchero	-	-	-	-	-	-	1	-	1	2
Altri prodotti	-	2	4	8	4	8	26	33	23	108
Apparecchi meccanici distribuzione dei prodotti fitoiatrici	-	40	45	75	96	85	103	43	27	514
Macchine per la fertilizzazione	-	30	40	57	82	93	264	181	106	853

Tavola 2.49 - Aziende che utilizzano i principali mezzi meccanici di proprietà dell'azienda per numero di mezzi e tipo di mezzo utilizzato

	NUMERO DI MEZZI DI PROPRIETÀ DELL'AZIENDA							
MEZZI MECCANICI	1	2	3	4	5	6 E OLTRE		Totale
						Aziende	Numero mezzi	
TOTALE								
Trattrici	4.707	811	178	37	15	12	93	5.760
Di potenza inferiore a 40 Kw	1.541	55	8	-	1	1	6	1.606
Da 40 Kw a meno di 60 Kw	2.020	147	21	1	-	3	20	2.192
Da 60 Kw a meno di 100 Kw	2.117	254	20	4	5	1	8	2.401
Di 100 Kw e oltre	268	28	4	4	-	1	6	305
Motocoltivatori, motozappe, motofresatrici e motofalciatrici	11.415	508	49	26	8	3	19	12.009
Mietitrebbiatrici	137	4	-	-	-	-	-	141
Macchine per la raccolta completamente automatizzata di:								
Pomodoro da industria	2	-	-	-	-	-	-	2
Patata	5	-	-	-	-	-	-	5
Barbabietola da zucchero	2	-	-	-	-	-	-	2
Altri prodotti	67	6	2	1	2	1	9	79
Apparecchi meccanici distribuzione dei prodotti fitoiatrici	442	31	2	1	-	-	-	476
Macchine per la fertilizzazione	780	32	1	-	-	1	6	814
DI ETÀ INFERIORE A 10 ANNI								
Trattrici	1.635	128	20	1	3	5	34	1.792
Di potenza inferiore a 40 Kw	322	6	-	-	-	1	6	329
Da 40 Kw a meno di 60 Kw	494	13	3	-	-	2	13	512
Da 60 Kw a meno di 100 Kw	854	46	3	-	1	-	-	904
Di 100 Kw e oltre	120	13	4	1	-	-	-	138
Motocoltivatori, motozappe, motofresatrici e motofalciatrici	3.077	86	9	15	5	1	7	3.193
Mietitrebbiatrici	32	1	-	-	-	-	-	33
Macchine per la raccolta completamente automatizzata di:								
Pomodoro da industria	1	-	-	-	-	-	-	1
Patata	2	-	-	-	-	-	-	2
Barbabietola da zucchero	-	-	-	-	-	-	-	-
Altri prodotti	13	1	1	-	-	-	-	15
Apparecchi meccanici distribuzione dei prodotti fitoiatrici	103	8	-	-	-	-	-	111
Macchine per la fertilizzazione	151	6	1	-	-	1	6	159

Tavola 2.50 - Aziende e relativo numero di giornate di lavoro aziendale per classe di giornate di lavoro, classe di superficie totale e classe di superficie agricola utilizzata (SAU)

CLASSI DI SUPERFICIE TOTALE		CLASSI DI GIORNATE DI LAVORO								Totale
CLASSI DI SAU	Meno di 50	50 -- 100	100 -- 200	200 -- 300	300 -- 500	500 -- 1000	1000 -- 2500	2500 ed oltre		
AZIENDE										
CLASSI DI SUPERFICIE TOTALE (in ettari)										
Senza superficie	3	-	2	-	22	5	-	-	32	
Meno di 1 ettaro	7.968	1.868	790	125	93	8	2	-	10.854	
1 -- 2	1.921	897	519	106	70	13	2	-	3.528	
2 -- 3	685	380	259	73	47	13	1	1	1.459	
3 -- 5	628	341	277	93	74	25	1	-	1.439	
5 -- 10	643	409	365	168	198	57	9	-	1.849	
10 -- 20	405	308	438	230	376	78	8	-	1.843	
20 -- 30	153	157	230	208	382	87	3	-	1.220	
30 -- 50	128	152	266	310	663	181	12	1	1.713	
50 -- 100	80	92	210	251	817	393	47	1	1.891	
100 ed oltre	37	35	56	94	321	330	93	29	995	
TOTALE	12.651	4.639	3.412	1.658	3.063	1.190	178	32	26.823	
CLASSI DI SAU (in ettari)										
Senza superficie	236	35	15	5	26	9	4	15	345	
Meno di 1 ettaro	8.974	2.288	979	156	114	17	4	-	12.532	
1 -- 2	1.524	804	502	116	67	12	3	2	3.030	
2 -- 3	523	312	260	76	58	16	1	1	1.247	
3 -- 5	481	335	277	114	91	30	3	1	1.332	
5 -- 10	485	349	403	186	269	60	8	3	1.763	
10 -- 20	258	285	473	295	441	106	6	1	1.865	
20 -- 30	70	129	218	243	501	114	6	-	1.281	
30 -- 50	58	69	191	272	718	231	17	1	1.557	
50 -- 100	29	29	85	159	626	390	54	-	1.372	
100 ed oltre	13	4	9	36	152	205	72	8	499	
TOTALE	12.651	4.639	3.412	1.658	3.063	1.190	178	32	26.823	
GIORNATE DI LAVORO AZIENDALE										
CLASSI DI SUPERFICIE TOTALE (in ettari)										
Senza superficie	18	-	200	-	7.166	2.900	-	-	10.284	
Meno di 1 ettaro	170.689	118.167	97.061	27.532	31.548	5.333	2.200	-	452.530	
1 -- 2	44.693	59.162	65.699	23.598	24.192	8.776	3.062	-	229.182	
2 -- 3	15.952	25.572	33.629	16.770	16.168	9.131	1.190	4.114	122.526	
3 -- 5	13.968	23.367	36.573	21.438	25.467	15.940	1.095	-	137.848	
5 -- 10	14.167	27.226	48.247	38.821	69.072	36.214	12.132	-	245.879	
10 -- 20	9.611	20.461	60.957	52.853	132.379	50.367	10.942	-	337.570	
20 -- 30	3.557	10.844	31.413	48.792	134.014	55.492	3.353	-	287.465	
30 -- 50	2.689	10.426	36.891	73.428	232.957	116.292	14.231	3.696	490.610	
50 -- 100	1.873	6.151	29.410	60.676	289.992	258.714	56.503	2.820	706.139	
100 ed oltre	813	2.455	7.995	23.277	115.118	225.015	121.697	320.107	816.477	
TOTALE	278.030	303.831	448.075	387.185	1.078.073	784.174	226.405	330.737	3.836.510	
CLASSI DI SAU (in ettari)										
Senza superficie	3.113	2.166	1.728	1.142	8.468	5.571	6.232	128.759	157.179	
Meno di 1 ettaro	194.508	145.097	120.883	34.142	38.628	11.738	5.045	-	550.041	
1 -- 2	35.702	53.408	63.470	25.819	23.212	8.028	4.252	9.714	223.605	
2 -- 3	12.440	21.782	34.312	17.564	20.016	10.765	1.110	4.644	122.633	
3 -- 5	11.097	22.799	36.917	26.681	31.638	18.799	3.853	18.010	169.794	
5 -- 10	11.033	23.132	54.345	43.355	93.883	39.007	10.681	22.912	298.348	
10 -- 20	6.306	19.303	66.081	68.541	155.344	68.018	8.070	29.892	421.555	
20 -- 30	1.531	9.025	29.390	57.099	176.220	72.069	6.863	-	352.197	
30 -- 50	1.218	4.829	27.495	64.937	251.830	151.068	20.921	2.820	525.118	
50 -- 100	819	1.975	12.119	38.730	223.386	255.596	64.911	-	597.536	
100 ed oltre	263	315	1.335	9.175	55.448	143.515	94.467	113.986	418.504	
TOTALE	278.030	303.831	448.075	387.185	1.078.073	784.174	226.405	330.737	3.836.510	

Tavola 2.51 - Aziende e relativo numero di giornate di lavoro aziendale per classe di giornate di lavoro, forma di conduzione e zona altimetrica

FORME DI CONDUZIONE ZONE ALTIMETRICHE	CLASSI DI GIORNATE DI LAVORO								Totale
	Meno di 50	50--100	100--200	200--300	300--500	500--1000	1000--2500	2500 ed oltre	
AZIENDE									
FORME DI CONDUZIONE									
Conduzione diretta del coltivatore	12.520	4.595	3.386	1.638	3.014	1.139	154	-	26.446
Con solo manodopera familiare	11.381	4.107	2.979	1.416	2.582	849	104	-	23.418
Con manodopera familiare prevalente	791	390	340	181	349	221	28	-	2.300
Con manodopera extrafamiliare prevalente	348	98	67	41	83	69	22	-	728
Conduzione con salariati	103	40	22	16	34	47	23	32	317
Conduzione a colonia parziaria appoderata	23	3	4	4	15	4	1	-	54
Altra forma di conduzione	5	1	-	-	-	-	-	-	6
TOTALE	12.651	4.639	3.412	1.658	3.063	1.190	178	32	26.823
ZONE ALTIMETRICHE									
Montagna	167	204	165	92	316	78	11	5	1.038
Collina	6.844	2.870	2.145	1.153	2.113	871	122	20	16.138
Pianura	5.640	1.565	1.102	413	634	241	45	7	9.647
TOTALE	12.651	4.639	3.412	1.658	3.063	1.190	178	32	26.823
GIORNATE DI LAVORO AZIENDALE									
FORME DI CONDUZIONE									
Conduzione diretta del coltivatore	275.863	300.889	444.443	382.179	1.060.062	748.623	189.592	-	3.401.651
Con solo manodopera familiare	248.276	266.860	388.667	327.783	898.545	556.705	123.748	-	2.810.584
Con manodopera familiare prevalente	19.764	27.129	46.915	44.322	131.830	144.308	34.854	-	449.122
Con manodopera extrafamiliare prevalente	7.823	6.900	8.861	10.074	29.687	47.610	30.990	-	141.945
Conduzione con salariati	1.708	2.622	3.032	4.041	12.679	32.445	35.173	330.737	422.437
Conduzione a colonia parziaria appoderata	417	230	600	965	5.332	3.106	1.640	-	12.290
Altra forma di conduzione	42	90	-	-	-	-	-	-	132
TOTALE	278.030	303.831	448.075	387.185	1.078.073	784.174	226.405	330.737	3.836.510
ZONE ALTIMETRICHE									
Montagna	4.821	13.610	22.240	20.680	106.238	49.222	15.139	46.084	278.034
Collina	158.531	189.146	284.375	271.369	747.665	576.603	153.322	211.985	2.592.996
Pianura	114.678	101.075	141.460	95.136	224.170	158.349	57.944	72.668	965.480
TOTALE	278.030	303.831	448.075	387.185	1.078.073	784.174	226.405	330.737	3.836.510

Tavola 2.52 - Aziende per categoria di manodopera familiare, classe di superficie totale, classe di superficie agricola utilizzata (SAU) e sesso

		FAMILIARI E PARENTI DEL CONDUTTORE					
CLASSI DI SUPERFICIE TOTALE CLASSI DI SAU	Conduttore	CONIUGE		ALTRI FAMILIARI DEL CONDUTTORE		Parenti del conduttore	Totale
		Totale	Di cui che lavora in azienda	Totale	Di cui che lavorano in azienda		
TOTALE							
CLASSI DI SUPERFICIE TOTALE (in ettari)							
Senza superficie	32	13	5	11	5	-	32
Meno di 1 ettaro	10.847	6.832	3.678	5.477	1.530	603	10.847
1 -- 2	3.523	2.118	1.144	1.775	662	251	3.523
2 -- 3	1.451	866	455	739	289	121	1.451
3 -- 5	1.432	828	420	754	280	114	1.432
5 -- 10	1.842	1.052	505	975	391	129	1.842
10 -- 20	1.831	996	519	966	364	124	1.831
20 -- 30	1.214	663	303	682	236	69	1.214
30 -- 50	1.707	918	399	1.005	389	102	1.707
50 -- 100	1.878	1.000	466	1.233	586	160	1.878
100 ed oltre	928	491	218	624	363	129	928
TOTALE	26.685	15.777	8.112	14.241	5.095	1.802	26.685
CLASSI DI SAU (in ettari)							
Senza superficie	313	159	46	137	29	9	313
Meno di 1 ettaro	12.520	7.860	4.185	6.333	1.796	720	12.520
1 -- 2	3.019	1.786	957	1.519	600	243	3.019
2 -- 3	1.240	730	399	661	269	91	1.240
3 -- 5	1.326	772	399	688	283	110	1.326
5 -- 10	1.750	994	500	936	378	124	1.750
10 -- 20	1.855	1.004	516	1.003	364	109	1.855
20 -- 30	1.278	697	308	751	274	76	1.278
30 -- 50	1.548	818	377	958	396	105	1.548
50 -- 100	1.363	710	313	931	488	141	1.363
100 ed oltre	473	247	112	324	218	74	473
TOTALE	26.685	15.777	8.112	14.241	5.095	1.802	26.685
MASCHI							
CLASSI DI SUPERFICIE TOTALE (in ettari)							
Senza superficie	24	7	5	7	5	-	32
Meno di 1 ettaro	8.047	1.217	1.056	4.003	1.261	556	9.979
1 -- 2	2.550	405	336	1.304	547	220	3.235
2 -- 3	1.069	174	150	555	246	105	1.357
3 -- 5	1.102	138	104	550	236	103	1.322
5 -- 10	1.362	230	189	754	337	115	1.713
10 -- 20	1.401	234	195	707	313	114	1.727
20 -- 30	982	131	105	491	201	61	1.170
30 -- 50	1.427	160	129	747	340	94	1.651
50 -- 100	1.632	134	112	970	533	152	1.823
100 ed oltre	810	48	32	511	336	123	896
TOTALE	20.406	2.878	2.413	10.599	4.355	1.643	24.905
CLASSI DI SAU (in ettari)							
Senza superficie	211	43	26	100	25	9	272
Meno di 1 ettaro	9.289	1.407	1.218	4.637	1.491	658	11.543
1 -- 2	2.188	334	277	1.113	486	215	2.773
2 -- 3	905	144	120	486	229	81	1.136
3 -- 5	1.012	156	121	516	240	100	1.241
5 -- 10	1.316	225	190	718	327	111	1.638
10 -- 20	1.451	241	195	724	308	101	1.769
20 -- 30	1.044	134	112	548	244	67	1.239
30 -- 50	1.349	114	95	742	357	95	1.511
50 -- 100	1.212	65	48	735	445	134	1.323
100 ed oltre	429	15	11	280	203	72	460
TOTALE	20.406	2.878	2.413	10.599	4.355	1.643	24.905

Tavola 2.52 segue - Aziende per categoria di manodopera familiare, classe di superficie totale, classe di superficie agricola utilizzata (SAU) e sesso

		FAMILIARI E PARENTI DEL CONDUTTORE						
CLASSI DI SUPERFICIE TOTALE CLASSI DI SAU	Conduttore	CONIUGE		ALTRI FAMILIARI DEL CONDUTTORE		Parenti del conduttore	Totale	
		Totale	Di cui che lavora in azienda	Totale	Di cui che lavorano in azienda			
FEMMINE								
CLASSI DI SUPERFICIE TOTALE (in ettari)								
Senza superficie	8	6	-	5	1	-	18	
Meno di 1 ettaro	2.800	5.615	2.622	3.295	439	104	8.800	
1 -- 2	973	1.713	808	1.024	207	58	2.847	
2 -- 3	382	692	305	415	79	30	1.131	
3 -- 5	330	690	316	437	78	20	1.122	
5 -- 10	480	822	316	576	107	26	1.432	
10 -- 20	430	762	324	581	87	25	1.360	
20 -- 30	232	532	198	438	64	12	892	
30 -- 50	280	758	270	636	82	17	1.251	
50 -- 100	246	866	354	751	120	18	1.367	
100 ed oltre	118	443	186	350	63	14	670	
TOTALE	6.279	12.899	5.699	8.508	1.327	324	20.890	
CLASSI DI SAU (in ettari)								
Senza superficie	102	116	20	89	10	-	231	
Meno di 1 ettaro	3.231	6.453	2.967	3.776	501	131	10.138	
1 -- 2	831	1.452	680	890	199	56	2.436	
2 -- 3	335	586	279	370	78	18	985	
3 -- 5	314	616	278	397	79	21	1.023	
5 -- 10	434	769	310	548	104	25	1.345	
10 -- 20	404	763	321	616	90	19	1.359	
20 -- 30	234	563	196	485	55	12	949	
30 -- 50	199	704	282	610	80	20	1.116	
50 -- 100	151	645	265	562	95	16	983	
100 ed oltre	44	232	101	165	36	6	325	
TOTALE	6.279	12.899	5.699	8.508	1.327	324	20.890	

Tavola 2.53 - Aziende per categoria di altra manodopera aziendale, classe di superficie totale, classe di superficie agricola utilizzata (SAU) e sesso

ALTRA MANODOPERA AZIENDALE					
CLASSI DI SUPERFICIE TOTALE CLASSI DI SAU	DIRIGENTI E IMPIEGATI		OPERAI ED ASSIMILATI		Totale
	A tempo indeterminato	A tempo determinato	A tempo indeterminato	A tempo determinato	
TOTALE					
CLASSI DI SUPERFICIE TOTALE (in ettari)					
Senza superficie	-	-	1	1	2
Meno di 1 ettaro	6	184	14	648	850
1 -- 2	1	105	10	365	480
2 -- 3	8	43	12	187	242
3 -- 5	8	35	12	185	235
5 -- 10	6	33	9	235	270
10 -- 20	8	31	14	172	216
20 -- 30	2	17	7	108	128
30 -- 50	5	20	29	192	235
50 -- 100	12	31	78	236	341
100 ed oltre	56	36	141	200	355
TOTALE	112	535	327	2.529	3.354
CLASSI DI SAU (in ettari)					
Senza superficie	21	5	23	46	74
Meno di 1 ettaro	7	217	24	788	1.031
1 -- 2	8	93	15	370	477
2 -- 3	5	40	5	190	234
3 -- 5	6	32	11	155	199
5 -- 10	10	32	15	203	240
10 -- 20	8	28	14	178	217
20 -- 30	2	17	10	111	138
30 -- 50	10	20	45	179	244
50 -- 100	9	20	77	198	290
100 ed oltre	26	31	88	111	210
TOTALE	112	535	327	2.529	3.354
MASCHI					
CLASSI DI SUPERFICIE TOTALE (in ettari)					
Senza superficie	-	-	1	1	2
Meno di 1 ettaro	5	176	14	573	766
1 -- 2	-	100	10	334	444
2 -- 3	7	36	10	175	223
3 -- 5	6	33	11	176	223
5 -- 10	6	32	9	228	263
10 -- 20	8	30	14	167	211
20 -- 30	2	15	7	105	125
30 -- 50	5	20	28	190	233
50 -- 100	12	30	78	235	339
100 ed oltre	52	34	141	195	349
TOTALE	103	506	323	2.379	3.178
CLASSI DI SAU (in ettari)					
Senza superficie	20	5	23	46	73
Meno di 1 ettaro	5	206	23	704	935
1 -- 2	6	88	13	342	445
2 -- 3	5	34	5	179	217
3 -- 5	6	30	11	147	189
5 -- 10	10	31	15	197	235
10 -- 20	8	27	13	173	212
20 -- 30	2	17	10	110	137
30 -- 50	10	20	45	178	243
50 -- 100	8	19	77	195	285
100 ed oltre	23	29	88	108	207
TOTALE	103	506	323	2.379	3.178

Tavola 2.53 segue - Aziende per categoria di altra manodopera aziendale, classe di superficie totale, classe di superficie agricola utilizzata (SAU) e sesso

	ALTRA MANODOPERA AZIENDALE				
CLASSI DI SUPERFICIE TOTALE CLASSI DI SAU	DIRIGENTI E IMPIEGATI		OPERAI ED ASSIMILATI		Totale
	A tempo indeterminato	A tempo determinato	A tempo indeterminato	A tempo determinato	
FEMMINE					
CLASSI DI SUPERFICIE TOTALE (in ettari)					
Senza superficie	-	-	-	-	-
Meno di 1 ettaro	2	26	1	126	155
1 -- 2	1	29	-	72	102
2 -- 3	2	19	3	41	64
3 -- 5	2	14	2	35	52
5 -- 10	-	12	2	46	58
10 -- 20	-	8	1	35	44
20 -- 30	-	7	-	12	18
30 -- 50	1	3	3	12	17
50 -- 100	-	2	7	12	19
100 ed oltre	11	6	19	25	54
TOTALE	19	126	38	416	583
CLASSI DI SAU (in ettari)					
Senza superficie	1	-	8	5	14
Meno di 1 ettaro	3	33	3	146	182
1 -- 2	2	29	3	79	112
2 -- 3	2	15	1	31	49
3 -- 5	-	15	2	38	54
5 -- 10	1	13	2	45	59
10 -- 20	1	8	4	26	38
20 -- 30	-	3	2	11	16
30 -- 50	-	2	3	11	15
50 -- 100	1	2	4	12	18
100 ed oltre	8	6	6	12	26
TOTALE	19	126	38	416	583

Tavola 2.54 - Giornate di lavoro aziendale per categoria di manodopera familiare, classe di superficie totale, classe di superficie agricola utilizzata (SAU) e sesso

CLASSI DI SUPERFICIE TOTALE CLASSI DI SAU	FAMILIARI E PARENTI DEL CONDUTTORE				Totale
	Conduttore	Coniuge	Altri familiari del conduttore	Parenti del conduttore	
TOTALE					
CLASSI DI SUPERFICIE TOTALE (in ettari)					
Senza superficie	8.156	566	1.232	-	9.954
Meno di 1 ettaro	326.008	62.999	38.434	14.634	442.075
1 -- 2	153.451	29.898	26.002	9.828	219.179
2 -- 3	73.975	14.632	14.299	4.989	107.895
3 -- 5	88.980	14.537	19.271	4.724	127.512
5 -- 10	152.421	26.781	35.816	9.845	224.863
10 -- 20	229.136	34.529	42.009	11.677	317.351
20 -- 30	212.034	25.340	31.410	8.001	276.785
30 -- 50	344.633	36.286	65.822	14.770	461.511
50 -- 100	433.343	45.257	141.240	31.834	651.674
100 ed oltre	218.302	23.491	117.088	38.014	396.895
TOTALE	2.240.439	314.316	532.623	148.316	3.235.694
CLASSI DI SAU (in ettari)					
Senza superficie	14.895	1.137	1.651	225	17.908
Meno di 1 ettaro	391.707	74.988	47.971	18.848	533.514
1 -- 2	139.964	26.268	24.465	10.449	201.146
2 -- 3	72.378	14.806	17.268	3.566	108.018
3 -- 5	97.807	17.533	20.578	5.296	141.214
5 -- 10	174.158	29.389	39.417	10.063	253.027
10 -- 20	275.641	37.920	45.959	12.249	371.769
20 -- 30	253.932	31.988	43.141	9.814	338.875
30 -- 50	357.352	33.657	78.752	20.115	489.876
50 -- 100	347.030	32.808	131.796	33.776	545.410
100 ed oltre	115.575	13.822	81.625	23.915	234.937
TOTALE	2.240.439	314.316	532.623	148.316	3.235.694
MASCHI					
CLASSI DI SUPERFICIE TOTALE (in ettari)					
Senza superficie	6.036	566	1.231	-	7.833
Meno di 1 ettaro	275.983	27.730	31.272	13.091	348.076
1 -- 2	130.171	11.432	20.634	7.557	169.794
2 -- 3	64.036	6.897	11.440	4.134	86.507
3 -- 5	78.202	4.961	15.404	4.352	102.919
5 -- 10	125.747	12.677	29.449	8.005	175.878
10 -- 20	198.853	18.034	36.344	9.870	263.101
20 -- 30	188.967	10.634	27.980	6.990	234.571
30 -- 50	319.084	15.278	59.222	13.120	406.704
50 -- 100	406.135	13.643	127.999	29.917	577.694
100 ed oltre	207.028	4.031	107.414	35.458	353.931
TOTALE	2.000.242	125.883	468.389	132.494	2.727.008
CLASSI DI SAU (in ettari)					
Senza superficie	11.163	907	1.545	225	13.840
Meno di 1 ettaro	332.722	33.439	39.240	16.241	421.642
1 -- 2	118.905	9.950	18.977	8.493	156.325
2 -- 3	61.225	6.564	13.781	3.190	84.760
3 -- 5	84.637	6.790	15.823	4.559	111.809
5 -- 10	146.114	14.423	33.028	8.514	202.079
10 -- 20	238.826	19.866	40.743	10.540	309.975
20 -- 30	231.811	14.446	38.963	8.328	293.548
30 -- 50	335.164	10.898	71.524	18.049	435.635
50 -- 100	328.257	6.570	119.195	31.556	485.578
100 ed oltre	111.418	2.030	75.570	22.799	211.817
TOTALE	2.000.242	125.883	468.389	132.494	2.727.008

Tavola 2.54 segue - Giornate di lavoro aziendale per categoria di manodopera familiare, classe di superficie totale, classe di superficie agricola utilizzata (SAU) e sesso

CLASSI DI SUPERFICIE TOTALE CLASSI DI SAU	Conduttore	FAMILIARI E PARENTI DEL CONDUTTORE			Totale
		Coniuge	Altri familiari del conduttore	Parenti del conduttore	
FEMMINE					
CLASSI DI SUPERFICIE TOTALE (in ettari)					
Senza superficie	2.120	-	1	-	2.121
Meno di 1 ettaro	50.025	35.269	7.162	1.543	93.999
1 -- 2	23.280	18.466	5.368	2.271	49.385
2 -- 3	9.939	7.735	2.859	855	21.388
3 -- 5	10.778	9.576	3.867	372	24.593
5 -- 10	26.674	14.104	6.367	1.840	48.985
10 -- 20	30.283	16.495	5.665	1.807	54.250
20 -- 30	23.067	14.706	3.430	1.011	42.214
30 -- 50	25.549	21.008	6.600	1.650	54.807
50 -- 100	27.208	31.614	13.241	1.917	73.980
100 ed oltre	11.274	19.460	9.674	2.556	42.964
TOTALE	240.197	188.433	64.234	15.822	508.686
CLASSI DI SAU (in ettari)					
Senza superficie	3.732	230	106	-	4.068
Meno di 1 ettaro	58.985	41.549	8.731	2.607	111.872
1 -- 2	21.059	16.318	5.488	1.956	44.821
2 -- 3	11.153	8.242	3.487	376	23.258
3 -- 5	13.170	10.743	4.755	737	29.405
5 -- 10	28.044	14.966	6.389	1.549	50.948
10 -- 20	36.815	18.054	5.216	1.709	61.794
20 -- 30	22.121	17.542	4.178	1.486	45.327
30 -- 50	22.188	22.759	7.228	2.066	54.241
50 -- 100	18.773	26.238	12.601	2.220	59.832
100 ed oltre	4.157	11.792	6.055	1.116	23.120
TOTALE	240.197	188.433	64.234	15.822	508.686

Tavola 2.55 - Giornate di lavoro aziendale per categoria di altra manodopera aziendale, classe di superficie totale, classe di superficie agricola utilizzata (SAU) e sesso

ALTRA MANODOPERA AZIENDALE					
CLASSI DI SUPERFICIE TOTALE CLASSI DI SAU	DIRIGENTI E IMPIEGATI		OPERAI E ASSIMILATI		Totale
	A tempo indeterminato	A tempo determinato	A tempo indeterminato	A tempo determinato	
TOTALE					
CLASSI DI SUPERFICIE TOTALE (in ettari)					
Senza superficie	-	-	300	30	330
Meno di 1 ettaro	1.442	1.652	1.181	6.180	10.455
1 -- 2	300	1.885	1.630	6.188	10.003
2 -- 3	1.792	1.967	5.035	5.837	14.631
3 -- 5	1.804	1.509	2.008	5.015	10.336
5 -- 10	1.092	2.947	6.130	10.847	21.016
10 -- 20	1.676	2.837	3.856	11.850	20.219
20 -- 30	430	2.054	977	7.219	10.680
30 -- 50	1.802	5.518	6.825	14.954	29.099
50 -- 100	3.492	3.930	22.081	24.962	54.465
100 ed oltre	40.276	16.756	255.896	106.654	419.582
TOTALE	54.106	41.055	305.919	199.736	600.816
CLASSI DI SAU (in ettari)					
Senza superficie	7.440	90	124.494	7.247	139.271
Meno di 1 ettaro	2.652	2.030	2.836	9.009	16.527
1 -- 2	1.342	2.321	10.929	7.867	22.459
2 -- 3	2.360	2.465	1.240	8.550	14.615
3 -- 5	1.322	1.514	7.717	18.027	28.580
5 -- 10	4.019	4.745	23.979	12.578	45.321
10 -- 20	2.567	3.193	32.122	11.904	49.786
20 -- 30	410	1.729	3.190	7.993	13.322
30 -- 50	2.812	3.671	10.553	18.206	35.242
50 -- 100	2.572	2.807	23.205	23.542	52.126
100 ed oltre	26.610	16.490	65.654	74.813	183.567
TOTALE	54.106	41.055	305.919	199.736	600.816
MASCHI					
CLASSI DI SUPERFICIE TOTALE (in ettari)					
Senza superficie	-	-	300	30	330
Meno di 1 ettaro	840	1.436	1.171	5.047	8.494
1 -- 2	-	1.555	1.630	4.928	8.113
2 -- 3	1.280	1.151	4.523	4.575	11.529
3 -- 5	652	1.229	1.476	4.041	7.398
5 -- 10	1.092	1.845	5.290	8.788	17.015
10 -- 20	1.676	2.074	3.606	9.447	16.803
20 -- 30	430	1.137	977	6.191	8.735
30 -- 50	1.538	3.198	6.335	13.992	25.063
50 -- 100	3.492	3.628	20.849	23.431	51.400
100 ed oltre	33.485	15.737	246.044	75.794	371.060
TOTALE	44.485	32.990	292.201	156.264	525.940
CLASSI DI SAU (in ettari)					
Senza superficie	7.438	90	119.675	6.355	133.558
Meno di 1 ettaro	840	1.757	2.324	7.123	12.044
1 -- 2	790	1.744	10.327	6.406	19.267
2 -- 3	1.660	1.902	1.140	7.395	12.097
3 -- 5	1.322	1.193	6.777	9.383	18.675
5 -- 10	3.755	1.857	22.443	10.246	38.301
10 -- 20	2.333	2.377	31.150	10.087	45.947
20 -- 30	410	1.423	2.840	6.943	11.616
30 -- 50	2.812	2.671	10.373	17.101	32.957
50 -- 100	2.260	2.505	22.443	22.073	49.281
100 ed oltre	20.865	15.471	62.709	53.152	152.197
TOTALE	44.485	32.990	292.201	156.264	525.940

Tavola 2.55 segue - Giornate di lavoro aziendale per categoria di altra manodopera aziendale, classe di superficie totale, classe di superficie agricola utilizzata (SAU) e sesso

	ALTRA MANODOPERA AZIENDALE				
CLASSI DI SUPERFICIE TOTALE CLASSI DI SAU	DIRIGENTI E IMPIEGATI		OPERAI E ASSIMILATI		Totale
	A tempo indeterminato	A tempo determinato	A tempo indeterminato	A tempo determinato	
FEMMINE					
CLASSI DI SUPERFICIE TOTALE (in ettari)					
Senza superficie	-	-	-	-	-
Meno di 1 ettaro	602	216	10	1.133	1.961
1 -- 2	300	330	-	1.260	1.890
2 -- 3	512	816	512	1.262	3.102
3 -- 5	1.152	280	532	974	2.938
5 -- 10	-	1.102	840	2.059	4.001
10 -- 20	-	763	250	2.403	3.416
20 -- 30	-	917	-	1.028	1.945
30 -- 50	264	2.320	490	962	4.036
50 -- 100	-	302	1.232	1.531	3.065
100 ed oltre	6.791	1.019	9.852	30.860	48.522
TOTALE	9.621	8.065	13.718	43.472	74.876
CLASSI DI SAU (in ettari)					
Senza superficie	2	-	4.819	892	5.713
Meno di 1 ettaro	1.812	273	512	1.886	4.483
1 -- 2	552	577	602	1.461	3.192
2 -- 3	700	563	100	1.155	2.518
3 -- 5	-	321	940	8.644	9.905
5 -- 10	264	2.888	1.536	2.332	7.020
10 -- 20	234	816	972	1.817	3.839
20 -- 30	-	306	350	1.050	1.706
30 -- 50	-	1.000	180	1.105	2.285
50 -- 100	312	302	762	1.469	2.845
100 ed oltre	5.745	1.019	2.945	21.661	31.370
TOTALE	9.621	8.065	13.718	43.472	74.876

Tavola 2.56 - Aziende per categoria di manodopera familiare, forma di conduzione, zona altimetrica e sesso

		FAMILIARI E PARENTI DEL CONDUTTORE					
FORME DI CONDUZIONE ZONE ALTIMETRICHE	Conduttore	CONIUGE		ALTRI FAMILIARI DEL CONDUTTORE		Parenti del conduttore	Totale
		Totale	Di cui che lavora in azienda	Totale	Di cui che lavorano in azienda		
TOTALE							
FORME DI CONDUZIONE							
Conduzione diretta del coltivatore	26.446	15.683	8.086	14.157	5.080	1.794	26.446
<i>Con solo manodopera familiare</i>	<i>23.418</i>	<i>14.178</i>	<i>7.257</i>	<i>12.687</i>	<i>4.380</i>	<i>1.554</i>	<i>23.418</i>
<i>Con manodopera familiare prevalente</i>	<i>2.300</i>	<i>1.244</i>	<i>733</i>	<i>1.239</i>	<i>642</i>	<i>220</i>	<i>2.300</i>
<i>Con manodopera extrafamiliare prevalente</i>	<i>728</i>	<i>261</i>	<i>96</i>	<i>231</i>	<i>58</i>	<i>20</i>	<i>728</i>
Conduzione con salariati	185	69	20	62	12	6	185
Conduzione a colonia parziaria appoderata	54	25	6	22	3	2	54
TOTALE	26.685	15.777	8.112	14.241	5.095	1.802	26.685
ZONE ALTIMETRICHE							
Montagna	1.016	441	213	452	182	44	1.016
Collina	16.056	9.535	4.263	9.054	3.104	1.158	16.056
Pianura	9.613	5.801	3.636	4.735	1.809	600	9.613
TOTALE	26.685	15.777	8.112	14.241	5.095	1.802	26.685
MASCHI							
FORME DI CONDUZIONE							
Conduzione diretta del coltivatore	20.264	2.853	2.400	10.538	4.343	1.635	24.724
<i>Con solo manodopera familiare</i>	<i>18.158</i>	<i>2.575</i>	<i>2.184</i>	<i>9.469</i>	<i>3.768</i>	<i>1.415</i>	<i>22.134</i>
<i>Con manodopera familiare prevalente</i>	<i>1.704</i>	<i>217</i>	<i>176</i>	<i>922</i>	<i>537</i>	<i>203</i>	<i>2.080</i>
<i>Con manodopera extrafamiliare prevalente</i>	<i>402</i>	<i>61</i>	<i>40</i>	<i>147</i>	<i>38</i>	<i>17</i>	<i>510</i>
Conduzione con salariati	112	19	11	48	9	6	144
Conduzione a colonia parziaria appoderata	30	6	2	13	3	2	37
TOTALE	20.406	2.878	2.413	10.599	4.355	1.643	24.905
ZONE ALTIMETRICHE							
Montagna	809	111	93	336	162	41	970
Collina	12.820	1.457	1.184	6.721	2.696	1.053	15.184
Pianura	6.777	1.310	1.136	3.542	1.497	549	8.751
TOTALE	20.406	2.878	2.413	10.599	4.355	1.643	24.905
FEMMINE							
FORME DI CONDUZIONE							
Conduzione diretta del coltivatore	6.182	12.830	5.686	8.463	1.323	323	20.714
<i>Con solo manodopera familiare</i>	<i>5.260</i>	<i>11.603</i>	<i>5.073</i>	<i>7.613</i>	<i>1.114</i>	<i>286</i>	<i>18.383</i>
<i>Con manodopera familiare prevalente</i>	<i>596</i>	<i>1.027</i>	<i>557</i>	<i>697</i>	<i>187</i>	<i>34</i>	<i>1.775</i>
<i>Con manodopera extrafamiliare prevalente</i>	<i>326</i>	<i>200</i>	<i>56</i>	<i>153</i>	<i>22</i>	<i>3</i>	<i>556</i>
Conduzione con salariati	73	50	9	31	4	1	131
Conduzione a colonia parziaria appoderata	24	19	4	14	-	-	45
TOTALE	6.279	12.899	5.699	8.508	1.327	324	20.890
ZONE ALTIMETRICHE							
Montagna	207	330	120	267	42	3	650
Collina	3.236	8.078	3.079	5.560	690	193	12.589
Pianura	2.836	4.491	2.500	2.681	595	128	7.651
TOTALE	6.279	12.899	5.699	8.508	1.327	324	20.890

Tavola 2.57 - Aziende per categoria di altra manodopera aziendale, forma di conduzione, zona altimetrica e sesso

	ALTRA MANODOPERA AZIENDALE				
FORME DI CONDUZIONE ZONE ALTIMETRICHE	DIRIGENTI E IMPIEGATI		OPERAI ED ASSIMILATI		Totale
	A tempo indeterminato	A tempo determinato	A tempo indeterminato	A tempo determinato	
TOTALE					
FORME DI CONDUZIONE					
Conduzione diretta del coltivatore	19	495	214	2.344	3.028
Con manodopera familiare prevalente	4	379	82	1.846	2.300
Con manodopera extrafamiliare prevalente	15	116	132	498	728
Conduzione con salariati	91	36	95	173	293
Conduzione a colonia parziaria appoderata	-	4	18	7	27
Altra forma di conduzione	2	-	-	5	6
TOTALE	112	535	327	2.529	3.354
ZONE ALTIMETRICHE					
Montagna	11	6	19	57	82
Collina	73	149	261	1.737	2.128
Pianura	28	380	47	735	1.144
TOTALE	112	535	327	2.529	3.354
MASCHI					
FORME DI CONDUZIONE					
Conduzione diretta del coltivatore	17	471	211	2.201	2.862
Con manodopera familiare prevalente	3	358	80	1.718	2.151
Con manodopera extrafamiliare prevalente	14	113	131	483	711
Conduzione con salariati	85	31	94	166	284
Conduzione a colonia parziaria appoderata	-	4	18	7	27
Altra forma di conduzione	1	-	-	5	5
TOTALE	103	506	323	2.379	3.178
ZONE ALTIMETRICHE					
Montagna	10	6	19	57	81
Collina	68	148	259	1.630	2.019
Pianura	25	352	45	692	1.078
TOTALE	103	506	323	2.379	3.178
FEMMINE					
FORME DI CONDUZIONE					
Conduzione diretta del coltivatore	3	112	18	355	482
Con manodopera familiare prevalente	1	71	5	261	336
Con manodopera extrafamiliare prevalente	2	41	13	94	146
Conduzione con salariati	15	13	18	61	97
Conduzione a colonia parziaria appoderata	-	1	2	-	3
Altra forma di conduzione	1	-	-	-	1
TOTALE	19	126	38	416	583
ZONE ALTIMETRICHE					
Montagna	3	-	1	4	8
Collina	10	8	28	304	344
Pianura	6	118	9	108	231
TOTALE	19	126	38	416	583

Tavola 2.58 - Giornate di lavoro aziendale per categoria di manodopera familiare, forma di conduzione, zona altimetrica e sesso

FORME DI CONDUZIONE ZONE ALTIMETRICHE	Conditore	FAMILIARI E PARENTI DEL CONDUTTORE			Totale
		Coniuge	Altri familiari del conduttore	Parenti del conduttore	
TOTALE					
FORME DI CONDUZIONE					
Conduzione diretta del coltivatore	2.226.269	312.215	529.508	147.581	3.215.573
Con solo manodopera familiare	1.945.656	277.940	463.168	123.820	2.810.584
Con manodopera familiare prevalente	251.978	32.161	62.864	23.049	370.052
Con manodopera extrafamiliare prevalente	28.635	2.114	3.476	712	34.937
Conduzione con salariati	11.154	1.558	2.365	280	15.357
Conduzione a colonia parziaria appoderata	3.016	543	750	455	4.764
Altra forma di conduzione	-	-	-	-	-
TOTALE	2.240.439	314.316	532.623	148.316	3.235.694
ZONE ALTIMETRICHE					
Montagna	167.947	16.836	26.346	6.699	217.828
Collina	1.548.695	182.894	360.092	99.979	2.191.660
Pianura	523.797	114.586	146.185	41.638	826.206
TOTALE	2.240.439	314.316	532.623	148.316	3.235.694
MASCHI					
FORME DI CONDUZIONE					
Conduzione diretta del coltivatore	1.987.979	125.141	465.644	131.769	2.710.533
Con solo manodopera familiare	1.738.165	114.834	408.574	110.397	2.371.970
Con manodopera familiare prevalente	226.617	9.069	54.433	20.861	310.980
Con manodopera extrafamiliare prevalente	23.197	1.238	2.637	511	27.583
Conduzione con salariati	9.707	687	1.995	270	12.659
Conduzione a colonia parziaria appoderata	2.556	55	750	455	3.816
Altra forma di conduzione	-	-	-	-	-
TOTALE	2.000.242	125.883	468.389	132.494	2.727.008
ZONE ALTIMETRICHE					
Montagna	145.881	9.135	23.271	6.528	184.815
Collina	1.412.052	71.930	326.482	89.894	1.900.358
Pianura	442.309	44.818	118.636	36.072	641.835
TOTALE	2.000.242	125.883	468.389	132.494	2.727.008
FEMMINE					
FORME DI CONDUZIONE					
Conduzione diretta del coltivatore	238.290	187.074	63.864	15.812	505.040
Con solo manodopera familiare	207.491	163.106	54.594	13.423	438.614
Con manodopera familiare prevalente	25.361	23.092	8.431	2.188	59.072
Con manodopera extrafamiliare prevalente	5.438	876	839	201	7.354
Conduzione con salariati	1.447	871	370	10	2.698
Conduzione a colonia parziaria appoderata	460	488	-	-	948
Altra forma di conduzione	-	-	-	-	-
TOTALE	240.197	188.433	64.234	15.822	508.686
ZONE ALTIMETRICHE					
Montagna	22.066	7.701	3.075	171	33.013
Collina	136.643	110.964	33.610	10.085	291.302
Pianura	81.488	69.768	27.549	5.566	184.371
TOTALE	240.197	188.433	64.234	15.822	508.686

Tavola 2.59 - Giornate di lavoro aziendale per categoria di altra manodopera aziendale, forma di conduzione, zona altimetrica e sesso

	ALTRA MANODOPERA AZIENDALE				
FORME DI CONDUZIONE	DIRIGENTI E IMPIEGATI		OPERAI ED ASSIMILATI		Totale
ZONE ALTIMETRICHE	A tempo indeterminato	A tempo determinato	A tempo indeterminato	A tempo determinato	
TOTALE					
FORME DI CONDUZIONE					
Conduzione diretta del coltivatore	4.793	23.822	58.264	99.199	186.078
Con manodopera familiare prevalente	903	11.371	14.358	52.438	79.070
Con manodopera extrafamiliare prevalente	3.890	12.451	43.906	46.761	107.008
Conduzione con salariati	49.251	16.782	241.016	100.031	407.080
Conduzione a colonia parziaria appoderata	-	451	6.639	436	7.526
Altra forma di conduzione	62	-	-	70	132
TOTALE	54.106	41.055	305.919	199.736	600.816
ZONE ALTIMETRICHE					
Montagna	5.294	870	44.100	9.942	60.206
Collina	32.890	14.715	220.980	132.751	401.336
Pianura	15.922	25.470	40.839	57.043	139.274
TOTALE	54.106	41.055	305.919	199.736	600.816
MASCHI					
FORME DI CONDUZIONE					
Conduzione diretta del coltivatore	3.953	19.012	54.525	88.902	166.392
Con manodopera familiare prevalente	613	10.050	13.657	46.185	70.505
Con manodopera extrafamiliare prevalente	3.340	8.962	40.868	42.717	95.887
Conduzione con salariati	40.472	13.552	231.549	66.856	352.429
Conduzione a colonia parziaria appoderata	-	426	6.127	436	6.989
Altra forma di conduzione	60	-	-	70	130
TOTALE	44.485	32.990	292.201	156.264	525.940
ZONE ALTIMETRICHE					
Montagna	3.882	870	44.000	9.080	57.832
Collina	28.504	14.063	210.175	104.399	357.141
Pianura	12.099	18.057	38.026	42.785	110.967
TOTALE	44.485	32.990	292.201	156.264	525.940
FEMMINE					
FORME DI CONDUZIONE					
Conduzione diretta del coltivatore	840	4.810	3.739	10.297	19.686
Con manodopera familiare prevalente	290	1.321	701	6.253	8.565
Con manodopera extrafamiliare prevalente	550	3.489	3.038	4.044	11.121
Conduzione con salariati	8.779	3.230	9.467	33.175	54.651
Conduzione a colonia parziaria appoderata	-	25	512	-	537
Altra forma di conduzione	2	-	-	-	2
TOTALE	9.621	8.065	13.718	43.472	74.876
ZONE ALTIMETRICHE					
Montagna	1.412	-	100	862	2.374
Collina	4.386	652	10.805	28.352	44.195
Pianura	3.823	7.413	2.813	14.258	28.307
TOTALE	9.621	8.065	13.718	43.472	74.876

Tavola 2.60 - Componenti della manodopera familiare per categoria, classe di superficie totale, classe di superficie agricola utilizzata (SAU) e sesso

		FAMILIARI E PARENTI DEL CONDUTTORE					
CLASSI DI SUPERFICIE TOTALE CLASSI DI SAU	Conduttore	CONIUGE		ALTRI FAMILIARI DEL CONDUTTORE		Parenti del conduttore	Totale
		Totale	Di cui che lavora in azienda	Totale	Di cui che lavorano in azienda		
TOTALE							
CLASSI DI SUPERFICIE TOTALE (in ettari)							
Senza superficie	32	13	5	22	8	-	67
Meno di 1 ettaro	10.847	6.832	3.678	9.979	2.096	789	28.447
1 -- 2	3.523	2.118	1.144	3.249	981	325	9.215
2 -- 3	1.451	866	455	1.333	424	177	3.827
3 -- 5	1.432	828	420	1.354	389	155	3.769
5 -- 10	1.842	1.052	505	1.821	536	192	4.907
10 -- 20	1.831	996	519	1.796	492	169	4.792
20 -- 30	1.214	663	303	1.299	326	83	3.259
30 -- 50	1.707	918	399	1.941	503	133	4.699
50 -- 100	1.878	1.000	466	2.493	818	199	5.570
100 ed oltre	928	491	218	1.315	558	173	2.907
TOTALE	26.685	15.777	8.112	26.602	7.131	2.395	71.459
CLASSI DI SAU (in ettari)							
Senza superficie	313	159	46	274	48	9	755
Meno di 1 ettaro	12.520	7.860	4.185	11.513	2.464	931	32.824
1 -- 2	3.019	1.786	957	2.796	888	334	7.935
2 -- 3	1.240	730	399	1.176	394	134	3.280
3 -- 5	1.326	772	399	1.248	393	149	3.495
5 -- 10	1.750	994	500	1.733	522	184	4.661
10 -- 20	1.855	1.004	516	1.867	488	148	4.874
20 -- 30	1.278	697	308	1.443	363	90	3.508
30 -- 50	1.548	818	377	1.935	538	139	4.440
50 -- 100	1.363	710	313	1.917	682	176	4.166
100 ed oltre	473	247	112	700	351	101	1.521
TOTALE	26.685	15.777	8.112	26.602	7.131	2.395	71.459
MASCHI							
CLASSI DI SUPERFICIE TOTALE (in ettari)							
Senza superficie	24	7	5	15	7	-	46
Meno di 1 ettaro	8.047	1.217	1.056	5.609	1.549	666	15.539
1 -- 2	2.550	405	336	1.878	717	259	5.092
2 -- 3	1.069	174	150	772	318	140	2.155
3 -- 5	1.102	138	104	772	296	134	2.146
5 -- 10	1.362	230	189	1.068	418	155	2.815
10 -- 20	1.401	234	195	1.000	386	136	2.771
20 -- 30	982	131	105	716	256	71	1.900
30 -- 50	1.427	160	129	1.073	410	114	2.774
50 -- 100	1.632	134	112	1.428	683	173	3.367
100 ed oltre	810	48	32	817	485	157	1.832
TOTALE	20.406	2.878	2.413	15.148	5.525	2.005	40.437
CLASSI DI SAU (in ettari)							
Senza superficie	211	43	26	161	34	9	424
Meno di 1 ettaro	9.289	1.407	1.218	6.487	1.840	781	17.964
1 -- 2	2.188	334	277	1.606	632	266	4.394
2 -- 3	905	144	120	689	297	111	1.849
3 -- 5	1.012	156	121	722	300	126	2.016
5 -- 10	1.316	225	190	1.011	405	148	2.700
10 -- 20	1.451	241	195	1.020	380	124	2.836
20 -- 30	1.044	134	112	792	304	78	2.048
30 -- 50	1.349	114	95	1.091	448	116	2.670
50 -- 100	1.212	65	48	1.111	574	153	2.541
100 ed oltre	429	15	11	458	311	93	995
TOTALE	20.406	2.878	2.413	15.148	5.525	2.005	40.437

Tavola 2.60 segue - Componenti della manodopera familiare per categoria, classe di superficie totale, classe di superficie agricola utilizzata (SAU) e sesso

FAMILIARI E PARENTI DEL CONDUTTORE							
CLASSI DI SUPERFICIE TOTALE CLASSI DI SAU	Conduttore	CONIUGE		ALTRI FAMILIARI DEL CONDUTTORE		Parenti del conduttore	Totale
		Totale	Di cui che lavora in azienda	Totale	Di cui che lavorano in azienda		
		FEMMINE					
CLASSI DI SUPERFICIE TOTALE (in ettari)							
Senza superficie	8	6	-	7	1	-	21
Meno di 1 ettaro	2.800	5.615	2.622	4.370	547	123	12.908
1 -- 2	973	1.713	808	1.371	264	66	4.123
2 -- 3	382	692	305	561	106	37	1.672
3 -- 5	330	690	316	582	93	21	1.623
5 -- 10	480	822	316	753	118	37	2.092
10 -- 20	430	762	324	796	106	33	2.021
20 -- 30	232	532	198	583	70	12	1.359
30 -- 50	280	758	270	868	93	19	1.925
50 -- 100	246	866	354	1.065	135	26	2.203
100 ed oltre	118	443	186	498	73	16	1.075
TOTALE	6.279	12.899	5.699	11.454	1.606	390	31.022
CLASSI DI SAU (in ettari)							
Senza superficie	102	116	20	113	14	-	331
Meno di 1 ettaro	3.231	6.453	2.967	5.026	624	150	14.860
1 -- 2	831	1.452	680	1.190	256	68	3.541
2 -- 3	335	586	279	487	97	23	1.431
3 -- 5	314	616	278	526	93	23	1.479
5 -- 10	434	769	310	722	117	36	1.961
10 -- 20	404	763	321	847	108	24	2.038
20 -- 30	234	563	196	651	59	12	1.460
30 -- 50	199	704	282	844	90	23	1.770
50 -- 100	151	645	265	806	108	23	1.625
100 ed oltre	44	232	101	242	40	8	526
TOTALE	6.279	12.899	5.699	11.454	1.606	390	31.022

Tavola 2.61 - Persone per categoria di altra manodopera aziendale, classe di superficie totale, classe di superficie agricola utilizzata (SAU) e sesso

ALTRA MANODOPERA AZIENDALE					
CLASSI DI SUPERFICIE TOTALE CLASSI DI SAU	DIRIGENTI E IMPIEGATI		OPERAI ED ASSIMILATI		Totale
	A tempo indeterminato	A tempo determinato	A tempo indeterminato	A tempo determinato	
TOTALE					
CLASSI DI SUPERFICIE TOTALE (in ettari)					
Senza superficie	-	-	1	1	2
Meno di 1 ettaro	9	315	17	919	1.260
1 -- 2	1	289	12	683	985
2 -- 3	11	146	29	491	677
3 -- 5	10	127	13	460	610
5 -- 10	6	156	25	627	814
10 -- 20	11	106	19	705	841
20 -- 30	3	63	7	203	276
30 -- 50	8	72	33	345	458
50 -- 100	17	45	97	480	639
100 ed oltre	151	194	1.002	1.225	2.572
TOTALE	227	1.513	1.255	6.139	9.134
CLASSI DI SAU (in ettari)					
Senza superficie	31	16	504	160	711
Meno di 1 ettaro	12	401	29	1.150	1.592
1 -- 2	9	256	59	905	1.229
2 -- 3	12	126	7	445	590
3 -- 5	7	142	37	430	616
5 -- 10	17	158	91	593	859
10 -- 20	14	81	121	582	798
20 -- 30	3	55	16	217	291
30 -- 50	14	61	49	350	474
50 -- 100	13	33	107	412	565
100 ed oltre	95	184	235	895	1.409
TOTALE	227	1.513	1.255	6.139	9.134
MASCHI					
CLASSI DI SUPERFICIE TOTALE (in ettari)					
Senza superficie	-	-	1	1	2
Meno di 1 ettaro	6	253	16	708	983
1 -- 2	-	198	12	517	727
2 -- 3	9	81	26	363	479
3 -- 5	6	75	11	331	423
5 -- 10	6	91	21	479	597
10 -- 20	11	66	18	437	532
20 -- 30	3	41	7	161	212
30 -- 50	7	57	29	317	410
50 -- 100	17	39	89	418	563
100 ed oltre	126	179	961	852	2.118
TOTALE	191	1.080	1.191	4.584	7.046
CLASSI DI SAU (in ettari)					
Senza superficie	30	16	484	145	675
Meno di 1 ettaro	6	318	26	890	1.240
1 -- 2	7	168	56	663	894
2 -- 3	9	71	6	375	461
3 -- 5	7	88	33	292	420
5 -- 10	16	81	85	419	601
10 -- 20	13	52	116	358	539
20 -- 30	3	39	13	178	233
30 -- 50	14	51	46	319	430
50 -- 100	12	27	102	361	502
100 ed oltre	74	169	224	584	1.051
TOTALE	191	1.080	1.191	4.584	7.046

Tavola 2.61 segue - Persone per categoria di altra manodopera aziendale, classe di superficie totale, classe di superficie agricola utilizzata (SAU) e sesso

	ALTRA MANODOPERA AZIENDALE				
CLASSI DI SUPERFICIE TOTALE CLASSI DI SAU	DIRIGENTI E IMPIEGATI		OPERAI ED ASSIMILATI		Totale
	A tempo indeterminato	A tempo determinato	A tempo indeterminato	A tempo determinato	
FEMMINE					
CLASSI DI SUPERFICIE TOTALE (in ettari)					
Senza superficie	-	-	-	-	-
Meno di 1 ettaro	3	62	1	211	277
1 -- 2	1	91	-	166	258
2 -- 3	2	65	3	128	198
3 -- 5	4	52	2	129	187
5 -- 10	-	65	4	148	217
10 -- 20	-	40	1	268	309
20 -- 30	-	22	-	42	64
30 -- 50	1	15	4	28	48
50 -- 100	-	6	8	62	76
100 ed oltre	25	15	41	373	454
TOTALE	36	433	64	1.555	2.088
CLASSI DI SAU (in ettari)					
Senza superficie	1	-	20	15	36
Meno di 1 ettaro	6	83	3	260	352
1 -- 2	2	88	3	242	335
2 -- 3	3	55	1	70	129
3 -- 5	-	54	4	138	196
5 -- 10	1	77	6	174	258
10 -- 20	1	29	5	224	259
20 -- 30	-	16	3	39	58
30 -- 50	-	10	3	31	44
50 -- 100	1	6	5	51	63
100 ed oltre	21	15	11	311	358
TOTALE	36	433	64	1.555	2.088

Tavola 2.62 - Persone per categoria di manodopera familiare, forma di conduzione, zona altimetrica e sesso

		FAMILIARI E PARENTI DEL CONDUTTORE					
FORME DI CONDUZIONE ZONE ALTIMETRICHE	Conduttore	CONIUGE		ALTRI FAMILIARI DEL CONDUTTORE		Parenti del conduttore	Totale
		Totale	Di cui che lavora in azienda	Totale	Di cui che lavorano in azienda		
TOTALE							
FORME DI CONDUZIONE							
Conduzione diretta del coltivatore	26.446	15.683	8.086	26.446	7.110	2.383	70.958
<i>Con solo manodopera familiare</i>	23.418	14.178	7.257	23.859	6.162	2.064	63.519
<i>Con manodopera familiare prevalente</i>	2.300	1.244	733	2.188	878	295	6.027
<i>Con manodopera extrafamiliare prevalente</i>	728	261	96	399	70	24	1.412
Conduzione con salariati	185	69	20	120	17	9	383
Conduzione a colonia parziaria appoderata	54	25	6	36	4	3	118
TOTALE	26.685	15.777	8.112	26.602	7.131	2.395	71.459
ZONE ALTIMETRICHE							
Montagna	1.016	441	213	866	243	52	2.375
Collina	16.056	9.535	4.263	17.185	4.172	1.476	44.252
Pianura	9.613	5.801	3.636	8.551	2.716	867	24.832
TOTALE	26.685	15.777	8.112	26.602	7.131	2.395	71.459
MASCHI							
FORME DI CONDUZIONE							
Conduzione diretta del coltivatore	20.264	2.853	2.400	15.059	5.508	1.994	40.170
<i>Con solo manodopera familiare</i>	18.158	2.575	2.184	13.603	4.813	1.717	36.053
<i>Con manodopera familiare prevalente</i>	1.704	217	176	1.257	653	256	3.434
<i>Con manodopera extrafamiliare prevalente</i>	402	61	40	199	42	21	683
Conduzione con salariati	112	19	11	72	13	8	211
Conduzione a colonia parziaria appoderata	30	6	2	17	4	3	56
TOTALE	20.406	2.878	2.413	15.148	5.525	2.005	40.437
ZONE ALTIMETRICHE							
Montagna	809	111	93	495	193	49	1.464
Collina	12.820	1.457	1.184	9.667	3.369	1.247	25.191
Pianura	6.777	1.310	1.136	4.986	1.963	709	13.782
TOTALE	20.406	2.878	2.413	15.148	5.525	2.005	40.437
FEMMINE							
FORME DI CONDUZIONE							
Conduzione diretta del coltivatore	6.182	12.830	5.686	11.387	1.602	389	30.788
<i>Con solo manodopera familiare</i>	5.260	11.603	5.073	10.256	1.349	347	27.466
<i>Con manodopera familiare prevalente</i>	596	1.027	557	931	225	39	2.593
<i>Con manodopera extrafamiliare prevalente</i>	326	200	56	200	28	3	729
Conduzione con salariati	73	50	9	48	4	1	172
Conduzione a colonia parziaria appoderata	24	19	4	19	-	-	62
TOTALE	6.279	12.899	5.699	11.454	1.606	390	31.022
ZONE ALTIMETRICHE							
Montagna	207	330	120	371	50	3	911
Collina	3.236	8.078	3.079	7.518	803	229	19.061
Pianura	2.836	4.491	2.500	3.565	753	158	11.050
TOTALE	6.279	12.899	5.699	11.454	1.606	390	31.022

Tavola 2.63 - Persone per categoria di altra manodopera aziendale, forma di conduzione, zona altimetrica e sesso

	ALTRA MANODOPERA AZIENDALE				
FORME DI CONDUZIONE ZONE ALTIMETRICHE	DIRIGENTI E IMPIEGATI		OPERAI ED ASSIMILATI		Totale
	A tempo indeterminato	A tempo determinato	A tempo indeterminato	A tempo determinato	
TOTALE					
FORME DI CONDUZIONE					
Conduzione diretta del coltivatore	21	1.236	282	4.730	6.269
Con manodopera familiare prevalente	4	860	91	3.379	4.334
Con manodopera extrafamiliare prevalente	17	376	191	1.351	1.935
Conduzione con salariati	204	267	948	1.397	2.816
Conduzione a colonia parziaria appoderata	-	10	25	7	42
Altra forma di conduzione	2	-	-	5	7
TOTALE	227	1.513	1.255	6.139	9.134
ZONE ALTIMETRICHE					
Montagna	21	7	171	137	336
Collina	138	260	923	3.978	5.299
Pianura	68	1.246	161	2.024	3.499
TOTALE	227	1.513	1.255	6.139	9.134
MASCHI					
FORME DI CONDUZIONE					
Conduzione diretta del coltivatore	18	865	262	3.665	4.810
Con manodopera familiare prevalente	3	628	85	2.616	3.332
Con manodopera extrafamiliare prevalente	15	237	177	1.049	1.478
Conduzione con salariati	172	210	907	907	2.196
Conduzione a colonia parziaria appoderata	-	5	22	7	34
Altra forma di conduzione	1	-	-	5	6
TOTALE	191	1.080	1.191	4.584	7.046
ZONE ALTIMETRICHE					
Montagna	16	7	170	125	318
Collina	121	244	873	3.059	4.297
Pianura	54	829	148	1.400	2.431
TOTALE	191	1.080	1.191	4.584	7.046
FEMMINE					
FORME DI CONDUZIONE					
Conduzione diretta del coltivatore	3	371	20	1.065	1.459
Con manodopera familiare prevalente	1	232	6	763	1.002
Con manodopera extrafamiliare prevalente	2	139	14	302	457
Conduzione con salariati	32	57	41	490	620
Conduzione a colonia parziaria appoderata	-	5	3	-	8
Altra forma di conduzione	1	-	-	-	1
TOTALE	36	433	64	1.555	2.088
ZONE ALTIMETRICHE					
Montagna	5	-	1	12	18
Collina	17	16	50	919	1.002
Pianura	14	417	13	624	1.068
TOTALE	36	433	64	1.555	2.088

Tavola 2.64 - Componenti la famiglia del conduttore per numero di componenti, classe di superficie agricola utilizzata (SAU) , classe di giornate di lavoro aziendale e sesso

CLASSI DI SAU CLASSI DI GIORNATE DI LAVORO AZIENDALE	NUMERO DI COMPONENTI							Totale
	1	2	3	4	5	6 ED OLTRE		
						Famiglie	Componenti	
TOTALE								
CLASSI DI SAU (in ettari)								
Senza superficie	110	170	123	196	110	6	37	746
Meno di 1 ettaro	3.116	7.954	6.324	9.000	4.775	114	724	31.893
1 -- 2	760	1.976	1.590	1.900	1.160	34	215	7.601
2 -- 3	309	752	753	828	405	16	99	3.146
3 -- 5	349	798	720	932	425	20	122	3.346
5 -- 10	452	1.036	948	1.224	665	25	152	4.477
10 -- 20	504	1.038	1.029	1.328	625	32	202	4.726
20 -- 30	315	672	729	1.020	520	25	162	3.418
30 -- 50	376	706	876	1.312	845	30	186	4.301
50 -- 100	295	576	855	1.168	740	55	356	3.990
100 ed oltre	98	202	261	448	250	25	161	1.420
TOTALE	6.684	15.880	14.208	19.356	10.520	382	2.416	69.064
CLASSI DI GIORNATE DI LAVORO AZIENDALE								
Meno di 50	3.842	11.642	10.944	15.812	8.840	152	1.902	52.982
50 -- 100	861	1.689	1.128	1.239	545	61	126	5.588
100 -- 200	829	1.183	903	941	423	43	121	4.400
200 -- 300	369	538	436	478	206	35	82	2.109
300 -- 500	783	828	797	886	506	91	185	3.985
500 -- 1000	-	-	-	-	-	-	-	-
1000 -- 2500	-	-	-	-	-	-	-	-
2500 ed oltre	-	-	-	-	-	-	-	-
TOTALE	6.684	15.880	14.208	19.356	10.520	382	2.416	69.064
MASCHI								
CLASSI DI SAU (in ettari)								
Senza superficie	73	84	63	105	66	6	24	415
Meno di 1 ettaro	2.109	4.030	3.359	4.738	2.547	114	400	17.183
1 -- 2	503	1.010	834	1.012	644	34	125	4.128
2 -- 3	205	392	416	464	214	16	47	1.738
3 -- 5	258	426	397	513	226	20	70	1.890
5 -- 10	338	552	529	697	356	25	80	2.552
10 -- 20	422	556	582	716	329	32	107	2.712
20 -- 30	271	373	403	546	290	25	87	1.970
30 -- 50	340	420	507	720	460	30	107	2.554
50 -- 100	265	361	504	648	415	55	195	2.388
100 ed oltre	85	134	174	282	140	25	87	902
TOTALE	4.869	8.338	7.768	10.441	5.687	382	1.329	38.432
CLASSI DI GIORNATE DI LAVORO AZIENDALE								
Meno di 50	2.372	4.892	5.073	7.586	4.365	152	897	25.185
50 -- 100	701	1.287	869	949	411	61	86	4.303
100 -- 200	701	949	706	702	297	43	100	3.455
200 -- 300	340	464	388	404	167	35	73	1.836
300 -- 500	755	746	732	800	447	91	173	3.653
500 -- 1000	-	-	-	-	-	-	-	-
1000 -- 2500	-	-	-	-	-	-	-	-
2500 ed oltre	-	-	-	-	-	-	-	-
TOTALE	4.869	8.338	7.768	10.441	5.687	382	1.329	38.432

Tavola 2.64 segue - Componenti la famiglia del conduttore per numero di componenti , classe di superficie agricola utilizzata (SAU), classe di giornate di lavoro aziendale e sesso

CLASSI DI SAU CLASSI DI GIORNATE DI LAVORO AZIENDALE	NUMERO DI COMPONENTI							Totale
	1	2	3	4	5	6 ED OLTRE		
						Famiglie	Componenti	
FEMMINE								
CLASSI DI SAU (in ettari)								
Senza superficie	37	86	60	91	44	6	13	331
Meno di 1 ettaro	1.007	3.924	2.965	4.262	2.228	114	324	14.710
1 -- 2	257	966	756	888	516	34	90	3.473
2 -- 3	104	360	337	364	191	16	52	1.408
3 -- 5	91	372	323	419	199	20	52	1.456
5 -- 10	114	484	419	527	309	25	72	1.925
10 -- 20	82	482	447	612	296	32	95	2.014
20 -- 30	44	299	326	474	230	25	75	1.448
30 -- 50	36	286	369	592	385	30	79	1.747
50 -- 100	30	215	351	520	325	55	161	1.602
100 ed oltre	13	68	87	166	110	25	74	518
TOTALE	1.815	7.542	6.440	8.915	4.833	382	1.087	30.632
CLASSI DI GIORNATE DI LAVORO AZIENDALE								
Meno di 50	1.470	6.750	5.871	8.226	4.475	152	1.005	27.797
50 -- 100	160	402	259	290	134	61	40	1.285
100 -- 200	128	234	197	239	126	43	21	945
200 -- 300	29	74	48	74	39	35	9	273
300 -- 500	28	82	65	86	59	91	12	332
500 -- 1000	-	-	-	-	-	-	-	-
1000 -- 2500	-	-	-	-	-	-	-	-
2500 ed oltre	-	-	-	-	-	-	-	-
TOTALE	1.815	7.542	6.440	8.915	4.833	382	1.087	30.632

Tavola 2.65 - Componenti la famiglia del conduttore per numero di componenti, forma di conduzione, zona altimetrica e sesso

FORME DI CONDUZIONE ZONE ALTIMETRICHE	NUMERO DI COMPONENTI							Totale
	1	2	3	4	5	6 ED OLTRE		
						Famiglie	Componenti	
TOTALE								
FORME DI CONDUZIONE								
Conduzione diretta del coltivatore	6.573	15.756	14.124	19.256	10.465	380	2.401	68.575
Con solo manodopera familiare	5.613	13.878	12.696	17.504	9.500	358	2.264	61.455
Con manodopera familiare prevalente	601	1.474	1.194	1.520	830	18	113	5.732
Con manodopera extrafamiliare prevalente	359	404	234	232	135	4	24	1.388
Conduzione con salariati	88	100	54	72	45	2	15	374
Conduzione a colonia parziaria appoderata	23	24	30	28	10	-	-	115
TOTALE	6.684	15.880	14.208	19.356	10.520	382	2.416	69.064
ZONE ALTIMETRICHE								
Montagna	349	658	420	464	330	16	102	2.323
Collina	3.794	9.172	8.796	12.364	6.820	289	1.830	42.776
Pianura	2.541	6.050	4.992	6.528	3.370	77	484	23.965
TOTALE	6.684	15.880	14.208	19.356	10.520	382	2.416	69.064
MASCHI								
FORME DI CONDUZIONE								
Conduzione diretta del coltivatore	4.814	8.273	7.727	10.379	5.660	380	1.323	38.176
Con solo manodopera familiare	4.248	7.304	6.947	9.429	5.155	358	1.253	34.336
Con manodopera familiare prevalente	402	788	664	828	437	18	59	3.178
Con manodopera extrafamiliare prevalente	164	181	116	122	68	4	11	662
Conduzione con salariati	47	53	27	48	22	2	6	203
Conduzione a colonia parziaria appoderata	8	12	14	14	5	-	-	53
TOTALE	4.869	8.338	7.768	10.441	5.687	382	1.329	38.432
ZONE ALTIMETRICHE								
Montagna	309	359	240	253	191	16	63	1.415
Collina	2.900	4.840	4.835	6.680	3.683	289	1.006	23.944
Pianura	1.660	3.139	2.693	3.508	1.813	77	260	13.073
TOTALE	4.869	8.338	7.768	10.441	5.687	382	1.329	38.432
FEMMINE								
FORME DI CONDUZIONE								
Conduzione diretta del coltivatore	1.759	7.483	6.397	8.877	4.805	380	1.078	30.399
Con solo manodopera familiare	1.365	6.574	5.749	8.075	4.345	358	1.011	27.119
Con manodopera familiare prevalente	199	686	530	692	393	18	54	2.554
Con manodopera extrafamiliare prevalente	195	223	118	110	67	4	13	726
Conduzione con salariati	41	47	27	24	23	2	9	171
Conduzione a colonia parziaria appoderata	15	12	16	14	5	-	-	62
TOTALE	1.815	7.542	6.440	8.915	4.833	382	1.087	30.632
ZONE ALTIMETRICHE								
Montagna	40	299	180	211	139	16	39	908
Collina	894	4.332	3.961	5.684	3.137	289	824	18.832
Pianura	881	2.911	2.299	3.020	1.557	77	224	10.892
TOTALE	1.815	7.542	6.440	8.915	4.833	382	1.087	30.632

Tavola 2.66 - Componenti la famiglia e parenti del conduttore con attività lavorativa esercitata esclusivamente o prevalentemente presso l'azienda o fuori l'azienda per settore di attività economica, classe di superficie agricola utilizzata (SAU) e forma di conduzione

CLASSI DI SAU FORME DI CONDUZIONE	Esclusivamente presso l'azienda	PREVALENTEMENTE PRESSO L'AZIENDA					Totale
		In agricoltura	Nell'industria	Nel commercio, pubblici esercizi e alberghi	Nei servizi (esclusa la Pubblica Ammin.)	Nella Pubblica Ammin.	
CONDUTTORE							
CLASSI DI SAU (in ettari)							
Senza superficie	220	-	-	-	-	-	-
Meno di 1 ettaro	8.296	6	5	6	2	3	22
1 -- 2	2.168	3	1	-	3	1	8
2 -- 3	867	2	1	1	-	2	6
3 -- 5	996	2	2	1	2	3	10
5 -- 10	1.346	9	3	4	9	1	26
10 -- 20	1.534	13	5	2	12	1	33
20 -- 30	1.138	7	4	2	9	-	22
30 -- 50	1.412	10	2	6	9	1	28
50 -- 100	1.274	10	3	3	12	2	30
100 ed oltre	434	2	2	2	4	-	10
TOTALE	19.685	64	28	27	62	14	195
FORME DI CONDUZIONE							
Conduzione diretta del coltivatore	19.496	64	26	26	62	14	192
Con solo manodopera familiare	17.170	43	23	21	55	13	155
Con manodopera familiare prevalente	1.779	18	3	3	7	1	32
Con manodopera extrafamiliare prevalente	547	3	-	2	-	-	5
Conduzione con salariati	140	-	2	1	-	-	3
Conduzione a colonia parziaria appoderata	49	-	-	-	-	-	-
TOTALE	19.685	64	28	27	62	14	195
CONIUGE							
CLASSI DI SAU (in ettari)							
Senza superficie	25	-	-	-	-	-	-
Meno di 1 ettaro	3.162	-	-	3	1	-	4
1 -- 2	755	-	-	-	-	-	-
2 -- 3	297	-	-	-	-	1	1
3 -- 5	302	-	-	1	1	-	2
5 -- 10	373	2	1	-	2	1	6
10 -- 20	401	1	-	1	1	-	3
20 -- 30	239	1	2	3	1	1	8
30 -- 50	297	1	-	1	2	-	4
50 -- 100	271	-	-	-	1	-	1
100 ed oltre	95	-	-	-	1	-	1
TOTALE	6.217	5	3	9	10	3	30
FORME DI CONDUZIONE							
Conduzione diretta del coltivatore	6.201	5	3	9	10	3	30
Con solo manodopera familiare	5.557	4	3	8	10	2	27
Con manodopera familiare prevalente	575	1	-	1	-	1	3
Con manodopera extrafamiliare prevalente	69	-	-	-	-	-	-
Conduzione con salariati	11	-	-	-	-	-	-
Conduzione a colonia parziaria appoderata	5	-	-	-	-	-	-
TOTALE	6.217	5	3	9	10	3	30

Tavola 2.66 segue - Componenti la famiglia e parenti del conduttore con attività lavorativa esercitata esclusivamente o prevalentemente presso l'azienda o fuori l'azienda per settore di attività economica, classe di superficie agricola utilizzata (SAU) e forma di conduzione

CLASSI DI SAU FORME DI CONDUZIONE	Esclusivamente presso l'azienda	PREVALENTEMENTE PRESSO L'AZIENDA					Totale
		In agricoltura	Nell'industria	Nel commercio, pubblici esercizi e alberghi	Nei servizi (esclusa la Pubblica Ammin.)	Nella Pubblica Ammin.	
ALTRI FAMILIARI CHE LAVORANO IN AZIENDA							
CLASSI DI SAU (in ettari)							
Senza superficie	24	-	-	-	-	-	-
Meno di 1 ettaro	1.408	1	1	2	-	-	4
1 -- 2	507	-	-	1	-	-	1
2 -- 3	235	1	-	-	1	-	2
3 -- 5	250	1	-	1	-	-	2
5 -- 10	359	-	1	2	1	-	4
10 -- 20	356	2	-	-	2	2	6
20 -- 30	278	1	1	-	-	-	2
30 -- 50	447	4	-	-	2	1	7
50 -- 100	632	1	-	1	-	1	3
100 ed oltre	329	3	-	1	-	-	4
TOTALE	4.825	14	3	8	6	4	35
FORME DI CONDUZIONE							
Conduzione diretta del coltivatore	4.808	14	3	8	6	4	35
Con solo manodopera familiare	4.165	12	3	8	5	2	30
Con manodopera familiare prevalente	594	2	-	-	1	2	5
Con manodopera extrafamiliare prevalente	49	-	-	-	-	-	-
Conduzione con salariati	13	-	-	-	-	-	-
Conduzione a colonia parziaria appoderata	4	-	-	-	-	-	-
TOTALE	4.825	14	3	8	6	4	35
PARENTI							
CLASSI DI SAU (in ettari)							
Senza superficie	5	-	-	-	-	-	-
Meno di 1 ettaro	388	-	-	-	1	-	1
1 -- 2	138	-	-	-	-	-	-
2 -- 3	67	-	-	-	-	-	-
3 -- 5	62	-	-	-	1	-	1
5 -- 10	93	-	-	-	1	-	1
10 -- 20	89	1	-	-	-	-	1
20 -- 30	46	-	-	-	-	1	1
30 -- 50	89	4	-	-	1	-	5
50 -- 100	134	1	-	-	1	-	2
100 ed oltre	94	-	-	-	-	-	-
TOTALE	1.205	6	-	-	5	1	12
FORME DI CONDUZIONE							
Conduzione diretta del coltivatore	1.203	6	-	-	5	1	12
Con solo manodopera familiare	1.021	6	-	-	5	1	12
Con manodopera familiare prevalente	177	-	-	-	-	-	-
Con manodopera extrafamiliare prevalente	5	-	-	-	-	-	-
Conduzione con salariati	1	-	-	-	-	-	-
Conduzione a colonia parziaria appoderata	1	-	-	-	-	-	-
TOTALE	1.205	6	-	-	5	1	12

Tavola 2.66 segue - Componenti la famiglia e parenti del conduttore con attività lavorativa esercitata esclusivamente o prevalentemente presso l'azienda o fuori l'azienda per settore di attività economica, classe di superficie agricola utilizzata (SAU) e forma di conduzione

CLASSI DI SAU FORME DI CONDUZIONE	PREVALENTEMENTE FUORI L'AZIENDA					Totale
	In agricoltura	Nell'industria	Nel commercio, pubblici esercizi e alberghi	Nei servizi (esclusa la Pubblica Ammin.)	Nella Pubblica Ammin.	
CONDUTTORE						
CLASSI DI SAU (in ettari)						
Senza superficie	5	25	22	22	19	93
Meno di 1 ettaro	212	947	832	1.228	983	4.202
1 -- 2	64	168	168	262	181	843
2 -- 3	35	57	80	117	78	367
3 -- 5	35	65	62	105	53	320
5 -- 10	42	73	67	125	71	378
10 -- 20	49	67	51	75	46	288
20 -- 30	11	17	20	44	26	118
30 -- 50	11	17	22	40	18	108
50 -- 100	3	5	12	18	21	59
100 ed oltre	3	5	5	10	6	29
TOTALE	470	1.446	1.341	2.046	1.502	6.805
FORME DI CONDUZIONE						
Conduzione diretta del coltivatore	468	1.443	1.334	2.028	1.485	6.758
Con solo manodopera familiare	436	1.314	1.195	1.835	1.313	6.093
Con manodopera familiare prevalente	19	91	95	144	140	489
Con manodopera extrafamiliare prevalente	13	38	44	49	32	176
Conduzione con salariati	2	3	7	15	15	42
Conduzione a colonia parziaria appoderata	-	-	-	3	2	5
TOTALE	470	1.446	1.341	2.046	1.502	6.805
CONIUGE						
CLASSI DI SAU (in ettari)						
Senza superficie	2	4	6	2	7	21
Meno di 1 ettaro	40	141	232	298	308	1.019
1 -- 2	13	28	38	61	62	202
2 -- 3	7	19	23	26	26	101
3 -- 5	9	15	13	35	23	95
5 -- 10	13	24	19	40	25	121
10 -- 20	25	23	12	30	22	112
20 -- 30	10	12	12	20	7	61
30 -- 50	13	11	14	17	21	76
50 -- 100	4	8	5	10	14	41
100 ed oltre	2	2	4	4	4	16
TOTALE	138	287	378	543	519	1.865
FORME DI CONDUZIONE						
Conduzione diretta del coltivatore	137	287	376	539	516	1.855
Con solo manodopera familiare	128	255	344	490	456	1.673
Con manodopera familiare prevalente	9	27	25	44	50	155
Con manodopera extrafamiliare prevalente	-	5	7	5	10	27
Conduzione con salariati	1	-	2	4	2	9
Conduzione a colonia parziaria appoderata	-	-	-	-	1	1
TOTALE	138	287	378	543	519	1.865

Tavola 2.66 segue - Componenti la famiglia e parenti del conduttore con attività lavorativa esercitata esclusivamente o prevalentemente presso l'azienda o fuori l'azienda per settore di attività economica, classe di superficie agricola utilizzata (SAU) e forma di conduzione

CLASSI DI SAU FORME DI CONDUZIONE	PREVALENTEMENTE FUORI L'AZIENDA					Totale
	In agricoltura	Nell'industria	Nel commercio, pubblici esercizi e alberghi	Nei servizi (esclusa la Pubblica Ammin.)	Nella Pubblica Ammin.	
ALTRI FAMILIARI CHE LAVORANO IN AZIENDA						
CLASSI DI SAU (in ettari)						
Senza superficie	-	8	1	6	9	24
Meno di 1 ettaro	74	293	219	296	170	1.052
1 -- 2	31	75	86	94	94	380
2 -- 3	15	41	30	42	29	157
3 -- 5	16	25	43	40	17	141
5 -- 10	31	32	29	49	18	159
10 -- 20	28	25	36	23	14	126
20 -- 30	14	20	12	23	14	83
30 -- 50	17	14	20	17	16	84
50 -- 100	8	9	12	14	4	47
100 ed oltre	2	1	5	4	6	18
TOTALE	236	543	493	608	391	2.271
FORME DI CONDUZIONE						
Conduzione diretta del coltivatore	235	543	493	607	389	2.267
Con solo manodopera familiare	213	489	416	522	327	1.967
Con manodopera familiare prevalente	21	53	72	76	57	279
Con manodopera extrafamiliare prevalente	1	1	5	9	5	21
Conduzione con salariati	1	-	-	1	2	4
Conduzione a colonia parziaria appoderata	-	-	-	-	-	-
TOTALE	236	543	493	608	391	2.271
PARENTI						
CLASSI DI SAU (in ettari)						
Senza superficie	1	2	-	1	-	4
Meno di 1 ettaro	50	144	105	118	125	542
1 -- 2	16	32	44	61	43	196
2 -- 3	7	15	14	16	15	67
3 -- 5	11	12	17	28	18	86
5 -- 10	15	20	14	24	17	90
10 -- 20	9	12	7	18	12	58
20 -- 30	11	6	4	12	10	43
30 -- 50	10	13	4	12	6	45
50 -- 100	7	8	7	7	11	40
100 ed oltre	-	3	3	1	-	7
TOTALE	137	267	219	298	257	1.178
FORME DI CONDUZIONE						
Conduzione diretta del coltivatore	135	267	216	297	253	1.168
Con solo manodopera familiare	119	244	187	258	223	1.031
Con manodopera familiare prevalente	12	21	23	38	24	118
Con manodopera extrafamiliare prevalente	4	2	6	1	6	19
Conduzione con salariati	-	-	3	1	4	8
Conduzione a colonia parziaria appoderata	2	-	-	-	-	2
TOTALE	137	267	219	298	257	1.178

Tavola 2.67 - Capi azienda per classe di superficie totale, titolo di studio e sesso

CLASSI DI SUPERFICIE TOTALE TITOLI DI STUDIO	CAPI AZIENDA				
	Conduttore	Coniuge	Familiare	Parente	Altra persona
TOTALE					
CLASSI DI SUPERFICIE TOTALE					
Senza superficie	31	-	1	-	-
Meno di 1 ettaro	10.208	349	202	88	7
1 -- 2	3.329	100	77	17	5
2 -- 3	1.361	43	32	15	8
3 -- 5	1.358	31	34	9	7
5 -- 10	1.701	57	65	19	7
10 -- 20	1.706	64	42	19	12
20 -- 30	1.166	28	10	10	6
30 -- 50	1.634	40	27	6	6
50 -- 100	1.812	29	29	8	13
100 ed oltre	906	6	13	3	67
TOTALE	25.212	747	532	194	138
TITOLI DI STUDIO					
Conseguito in scuole ad indirizzo agrario	804	25	21	14	32
<i>Laurea o diploma universitario</i>	217	7	3	2	10
<i>Diploma di scuola media superiore</i>	587	18	18	12	22
Conseguito in altri tipi di scuole	22.296	681	487	172	106
<i>Laurea o diploma universitario</i>	756	20	22	7	14
<i>Diploma di scuola media superiore</i>	3.396	100	105	32	59
<i>Licenza di scuola media inferiore</i>	6.905	235	250	72	20
<i>Licenza di scuola elementare</i>	11.239	326	110	61	13
Capi azienda privi di titolo di studio	2.112	41	24	8	-
TOTALE	25.212	747	532	194	138
Capi azienda che frequentano o hanno frequentato corsi professionali	1.023	38	21	10	33
MASCHI					
CLASSI DI SUPERFICIE TOTALE					
Senza superficie	24	-	1	-	-
Meno di 1 ettaro	7.910	312	179	84	6
1 -- 2	2.507	90	66	16	5
2 -- 3	1.049	40	29	15	7
3 -- 5	1.077	26	27	8	6
5 -- 10	1.312	49	55	19	7
10 -- 20	1.366	58	38	18	12
20 -- 30	970	26	10	10	5
30 -- 50	1.403	38	26	6	6
50 -- 100	1.613	27	27	8	13
100 ed oltre	800	6	12	3	63
TOTALE	20.031	672	470	187	130
TITOLI DI STUDIO					
Conseguito in scuole ad indirizzo agrario	686	24	20	14	31
<i>Laurea o diploma universitario</i>	189	7	3	2	10
<i>Diploma di scuola media superiore</i>	497	17	17	12	21
Conseguito in altri tipi di scuole	17.768	615	428	165	99
<i>Laurea o diploma universitario</i>	568	18	18	7	13
<i>Diploma di scuola media superiore</i>	2.517	96	93	30	54
<i>Licenza di scuola media inferiore</i>	5.607	202	219	70	19
<i>Licenza di scuola elementare</i>	9.076	299	98	58	13
Capi azienda privi di titolo di studio	1.577	33	22	8	-
TOTALE	20.031	672	470	187	130
Capi azienda che frequentano o hanno frequentato corsi professionali	932	31	20	10	32

Tavola 2.67 segue - Capi azienda per classe di superficie totale, titolo di studio e sesso

CLASSI DI SUPERFICIE TOTALE TITOLI DI STUDIO	CAPI AZIENDA				
	Conduttore	Coniuge	Familiare	Parente	Altra persona
FEMMINE					
CLASSI DI SUPERFICIE TOTALE					
Senza superficie	7	-	-	-	-
Meno di 1 ettaro	2.298	37	23	4	1
1 -- 2	822	10	11	1	-
2 -- 3	312	3	3	-	1
3 -- 5	281	5	7	1	1
5 -- 10	389	8	10	-	-
10 -- 20	340	6	4	1	-
20 -- 30	196	2	-	-	1
30 -- 50	231	2	1	-	-
50 -- 100	199	2	2	-	-
100 ed oltre	106	-	1	-	4
TOTALE	5.181	75	62	7	8
TITOLI DI STUDIO					
Conseguito in scuole ad indirizzo agrario	118	1	1	-	1
<i>Laurea o diploma universitario</i>	28	-	-	-	-
<i>Diploma di scuola media superiore</i>	90	1	1	-	1
Conseguito in altri tipi di scuole	4.528	66	59	7	7
<i>Laurea o diploma universitario</i>	188	2	4	-	1
<i>Diploma di scuola media superiore</i>	879	4	12	2	5
<i>Licenza di scuola media inferiore</i>	1.298	33	31	2	1
<i>Licenza di scuola elementare</i>	2.163	27	12	3	-
<i>Capi azienda privi di titolo di studio</i>	535	8	2	-	-
TOTALE	5.181	75	62	7	8
Capi azienda che frequentano o hanno frequentato corsi professionali	91	7	1	-	1

Tavola 2.68 - Giornate di lavoro dei capi azienda per classe di superficie totale, titolo di studio e sesso

CLASSI DI SUPERFICIE TOTALE TITOLI DI STUDIO	CAPI AZIENDA				
	Conduttore	Coniuge	Familiare	Parente	Altra persona
TOTALE					
CLASSI DI SUPERFICIE TOTALE					
Senza superficie	8.136	-	100	-	-
Meno di 1 ettaro	318.036	11.496	5.701	2.260	667
1 -- 2	150.065	4.148	4.279	725	498
2 -- 3	71.916	2.578	2.178	747	1.164
3 -- 5	87.647	1.565	2.352	365	541
5 -- 10	147.861	4.475	6.122	1.150	1.054
10 -- 20	224.294	6.794	6.092	1.560	1.095
20 -- 30	208.928	4.265	1.282	1.040	447
30 -- 50	340.873	6.202	4.203	1.140	738
50 -- 100	429.090	4.968	5.762	925	2.207
100 ed oltre	216.527	961	3.685	340	13.192
TOTALE	2.203.373	47.452	41.756	10.252	21.603
TITOLI DI STUDIO					
Conseguito in scuole ad indirizzo agrario	72.127	1.465	1.891	954	6.218
<i>Laurea o diploma universitario</i>	13.916	482	72	90	1.962
<i>Diploma di scuola media superiore</i>	58.211	983	1.819	864	4.256
Conseguito in altri tipi di scuole	1.983.284	43.256	37.612	8.976	15.385
<i>Laurea o diploma universitario</i>	30.002	498	1.215	225	1.936
<i>Diploma di scuola media superiore</i>	213.108	5.869	6.112	1.724	8.983
<i>Licenza di scuola media inferiore</i>	707.700	13.776	21.195	4.346	3.126
<i>Licenza di scuola elementare</i>	1.032.474	23.113	9.090	2.681	1.340
Capi azienda privi di titolo di studio	147.962	2.731	2.253	322	-
TOTALE	2.203.373	47.452	41.756	10.252	21.603
MASCHI					
CLASSI DI SUPERFICIE TOTALE					
Senza superficie	6.036	-	100	-	-
Meno di 1 ettaro	274.355	10.697	5.248	2.198	665
1 -- 2	129.205	3.626	4.053	695	498
2 -- 3	63.331	2.512	2.030	747	852
3 -- 5	77.766	1.393	1.802	335	241
5 -- 10	123.559	3.738	5.294	1.150	1.054
10 -- 20	196.342	5.779	5.906	1.510	1.095
20 -- 30	188.082	4.195	1.282	1.040	412
30 -- 50	317.633	6.000	4.173	1.140	738
50 -- 100	404.408	4.408	5.687	925	2.207
100 ed oltre	205.508	961	3.325	340	12.034
TOTALE	1.986.225	43.309	38.900	10.080	19.796
TITOLI DI STUDIO					
Conseguito in scuole ad indirizzo agrario	66.053	1.315	1.861	954	5.906
<i>Laurea o diploma universitario</i>	12.526	482	72	90	1.962
<i>Diploma di scuola media superiore</i>	53.527	833	1.789	864	3.944
Conseguito in altri tipi di scuole	1.786.103	39.462	34.800	8.804	13.890
<i>Laurea o diploma universitario</i>	25.221	428	1.145	225	1.624
<i>Diploma di scuola media superiore</i>	178.204	5.814	5.700	1.702	7.802
<i>Licenza di scuola media inferiore</i>	639.762	11.718	19.240	4.306	3.124
<i>Licenza di scuola elementare</i>	942.916	21.502	8.715	2.571	1.340
Capi azienda privi di titolo di studio	134.069	2.532	2.239	322	-
TOTALE	1.986.225	43.309	38.900	10.080	19.796

Tavola 2.68 segue - Giornate di lavoro dei capi azienda per classe di superficie totale, titolo di studio e sesso

CLASSI DI SUPERFICIE TOTALE TITOLI DI STUDIO	CAPI AZIENDA				
	Conduttore	Coniuge	Familiare	Parente	Altra persona
FEMMINE					
CLASSI DI SUPERFICIE TOTALE					
Senza superficie	2.100	-	-	-	-
Meno di 1 ettaro	43.681	799	453	62	2
1 -- 2	20.860	522	226	30	-
2 -- 3	8.585	66	148	-	312
3 -- 5	9.881	172	550	30	300
5 -- 10	24.302	737	828	-	-
10 -- 20	27.952	1.015	186	50	-
20 -- 30	20.846	70	-	-	35
30 -- 50	23.240	202	30	-	-
50 -- 100	24.682	560	75	-	-
100 ed oltre	11.019	-	360	-	1.158
TOTALE	217.148	4.143	2.856	172	1.807
TITOLI DI STUDIO					
Conseguito in scuole ad indirizzo agrario	6.074	150	30	-	312
<i>Laurea o diploma universitario</i>	1.390	-	-	-	-
<i>Diploma di scuola media superiore</i>	4.684	150	30	-	312
Conseguito in altri tipi di scuole	197.181	3.794	2.812	172	1.495
<i>Laurea o diploma universitario</i>	4.781	70	70	-	312
<i>Diploma di scuola media superiore</i>	34.904	55	412	22	1.181
<i>Licenza di scuola media inferiore</i>	67.938	2.058	1.955	40	2
<i>Licenza di scuola elementare</i>	89.558	1.611	375	110	-
Capi azienda privi di titolo di studio	13.893	199	14	-	-
TOTALE	217.148	4.143	2.856	172	1.807

Tavola 2.69 - Capi azienda per classe di età (in anni compiuti), classe di giornate di lavoro e sesso

CLASSI DI ETÀ' CLASSI DI GIORNATE DI LAVORO	CAPI AZIENDA				
	Conduttore	Coniuge	Familiare	Parente	Altra persona
TOTALE					
CLASSI DI ETÀ'					
Meno di 20	38	-	5	3	-
20 -- 24	123	-	17	3	-
25 -- 29	415	-	50	7	5
30 -- 34	821	9	74	10	8
35 -- 39	1.286	27	75	16	16
40 -- 44	1.713	55	83	21	26
45 -- 49	2.377	71	67	31	19
50 -- 54	2.906	98	51	28	17
55 -- 59	3.152	134	41	17	17
60 -- 64	3.452	124	26	26	9
65 ed oltre	8.929	229	43	32	21
TOTALE	25.212	747	532	194	138
CLASSI DI GIORNATE DI LAVORO					
Meno di 10	2.584	85	49	21	8
10 -- 20	5.010	139	97	37	37
20 -- 30	2.854	93	68	27	1
30 -- 50	3.595	124	83	36	5
50 -- 100	3.647	129	79	42	6
100 -- 200	2.907	117	81	18	10
200 -- 250	911	26	19	6	19
250 -- 300	664	5	12	2	16
300 ed oltre	3.040	29	44	5	36
TOTALE	25.212	747	532	194	138
MASCHI					
CLASSI DI ETÀ'					
Meno di 20	30	-	5	2	-
20 -- 24	108	-	17	3	-
25 -- 29	366	-	46	7	3
30 -- 34	687	7	70	10	7
35 -- 39	1.044	23	61	15	15
40 -- 44	1.380	45	76	21	25
45 -- 49	1.879	64	55	30	19
50 -- 54	2.291	88	46	25	17
55 -- 59	2.488	121	33	17	16
60 -- 64	2.757	114	25	26	9
65 ed oltre	7.001	210	36	31	19
TOTALE	20.031	672	470	187	130
CLASSI DI GIORNATE DI LAVORO					
Meno di 10	1.420	72	40	21	7
10 -- 20	3.338	118	77	34	37
20 -- 30	2.319	84	60	27	1
30 -- 50	2.996	116	76	33	4
50 -- 100	3.153	120	71	41	6
100 -- 200	2.485	107	74	18	10
200 -- 250	819	25	19	6	18
250 -- 300	617	5	11	2	16
300 ed oltre	2.884	25	42	5	31
TOTALE	20.031	672	470	187	130

Tavola 2.69 segue - Capi azienda per classe di età (in anni compiuti), classe di giornate di lavoro e sesso

CLASSI DI ETA' CLASSI DI GIORNATE DI LAVORO	CAPI AZIENDA				
	Conduttore	Coniuge	Familiare	Parente	Altra persona
FEMMINE					
CLASSI DI ETA'					
Meno di 20	8	-	-	1	-
20 -- 24	15	-	-	-	-
25 -- 29	49	-	4	-	2
30 -- 34	134	2	4	-	1
35 -- 39	242	4	14	1	1
40 -- 44	333	10	7	-	1
45 -- 49	498	7	12	1	-
50 -- 54	615	10	5	3	-
55 -- 59	664	13	8	-	1
60 -- 64	695	10	1	-	-
65 ed oltre	1.928	19	7	1	2
TOTALE	5.181	75	62	7	8
CLASSI DI GIORNATE DI LAVORO					
Meno di 10	1.164	13	9	-	1
10 -- 20	1.672	21	20	3	-
20 -- 30	535	9	8	-	-
30 -- 50	599	8	7	3	1
50 -- 100	494	9	8	1	-
100 -- 200	422	10	7	-	-
200 -- 250	92	1	-	-	1
250 -- 300	47	-	1	-	-
300 ed oltre	156	4	2	-	5
TOTALE	5.181	75	62	7	8

Tavola 2.70 - Giornate di lavoro dei capi azienda per classe di età (in anni compiuti), classe di giornate di lavoro e sesso

CLASSI DI ETÀ' CLASSI DI GIORNATE DI LAVORO	CAPI AZIENDA				
	Conduttore	Coniuge	Familiare	Parente	Altra persona
TOTALE					
CLASSI DI ETÀ'					
Meno di 20	5.425	-	745	67	-
20 -- 24	24.539	-	1.760	130	-
25 -- 29	80.111	-	6.407	762	815
30 -- 34	131.910	606	8.210	1.025	1.847
35 -- 39	172.107	2.098	5.741	1.290	2.775
40 -- 44	194.954	4.094	5.519	634	4.335
45 -- 49	225.013	3.239	3.631	2.026	3.023
50 -- 54	249.784	5.398	2.316	1.225	2.498
55 -- 59	278.215	8.590	2.519	524	2.722
60 -- 64	279.487	8.635	2.131	1.067	1.051
65 ed oltre	561.828	14.792	2.777	1.502	2.537
TOTALE	2.203.373	47.452	41.756	10.252	21.603
CLASSI DI GIORNATE DI LAVORO					
Meno di 10	10.347	370	218	85	29
10 -- 20	56.315	1.621	1.109	455	381
20 -- 30	60.059	1.912	1.429	553	20
30 -- 50	123.221	4.101	2.825	1.145	166
50 -- 100	228.758	8.083	5.084	2.584	359
100 -- 200	369.798	15.228	9.811	2.050	1.272
200 -- 250	187.013	5.318	3.885	1.200	4.160
250 -- 300	174.216	1.300	3.060	530	4.212
300 ed oltre	993.646	9.519	14.335	1.650	11.004
TOTALE	2.203.373	47.452	41.756	10.252	21.603
MASCHI					
CLASSI DI ETÀ'					
Meno di 20	5.026	-	745	17	-
20 -- 24	23.143	-	1.760	130	-
25 -- 29	74.764	-	5.848	762	480
30 -- 34	121.745	576	8.043	1.025	1.535
35 -- 39	159.054	1.772	5.371	1.280	2.475
40 -- 44	175.201	3.099	5.139	634	4.101
45 -- 49	196.167	3.124	3.043	2.014	3.023
50 -- 54	219.933	4.158	2.093	1.155	2.498
55 -- 59	245.178	8.145	2.122	524	2.410
60 -- 64	250.853	8.289	2.121	1.067	1.051
65 ed oltre	515.161	14.146	2.615	1.472	2.223
TOTALE	1.986.225	43.309	38.900	10.080	19.796
CLASSI DI GIORNATE DI LAVORO					
Meno di 10	6.106	321	183	85	27
10 -- 20	38.530	1.391	888	423	381
20 -- 30	48.975	1.727	1.255	553	20
30 -- 50	103.232	3.841	2.577	1.055	131
50 -- 100	198.699	7.543	4.624	2.534	359
100 -- 200	316.514	13.874	9.003	2.050	1.272
200 -- 250	168.107	5.118	3.885	1.200	3.926
250 -- 300	161.886	1.300	2.810	530	4.212
300 ed oltre	944.176	8.194	13.675	1.650	9.468
TOTALE	1.986.225	43.309	38.900	10.080	19.796

Tavola 2.70 segue - Giornate di lavoro dei capi azienda per classe di età (in anni compiuti), classe di giornate di lavoro e sesso

CLASSI DI ETÀ' CLASSI DI GIORNATE DI LAVORO	CAPI AZIENDA				
	Conduttore	Coniuge	Familiare	Parente	Altra persona
FEMMINE					
CLASSI DI ETÀ'					
Meno di 20	399	-	-	50	-
20 -- 24	1.396	-	-	-	-
25 -- 29	5.347	-	559	-	335
30 -- 34	10.165	30	167	-	312
35 -- 39	13.053	326	370	10	300
40 -- 44	19.753	995	380	-	234
45 -- 49	28.846	115	588	12	-
50 -- 54	29.851	1.240	223	70	-
55 -- 59	33.037	445	397	-	312
60 -- 64	28.634	346	10	-	-
65 ed oltre	46.667	646	162	30	314
TOTALE	217.148	4.143	2.856	172	1.807
CLASSI DI GIORNATE DI LAVORO					
Meno di 10	4.241	49	35	-	2
10 -- 20	17.785	230	221	32	-
20 -- 30	11.084	185	174	-	-
30 -- 50	19.989	260	248	90	35
50 -- 100	30.059	540	460	50	-
100 -- 200	53.284	1.354	808	-	-
200 -- 250	18.906	200	-	-	234
250 -- 300	12.330	-	250	-	-
300 ed oltre	49.470	1.325	660	-	1.536
TOTALE	217.148	4.143	2.856	172	1.807

Tavola 2.71 - Aziende interessate al contoterzismo e relativo numero di giornate di lavoro secondo l'utilizzazione dei mezzi meccanici per classe di superficie totale e classe di superficie agricola utilizzata (SAU)

CLASSI DI SUPERFICIE TOTALE CLASSI DI SAU	AZIENDE CHE UTILIZZANO MEZZI MECCANICI						
	IN ALTRE AZIENDE AGRICOLE			IN AZIENDA E FORNITI DA			
	Totale	Di proprietà solo dell'azienda	In comproprietà	Totale	Altre aziende agricole	Organismi associativi	Imprese di esercizio e noleggio
AZIENDE							
CLASSI DI SUPERFICIE TOTALE (in ettari)							
Senza superficie	-	-	-	-	-	-	-
Meno di 1 ettaro	32	27	5	2.503	1.582	152	775
1 -- 2	20	18	2	1.139	716	57	370
2 -- 3	10	10	-	457	293	29	136
3 -- 5	13	10	3	465	342	16	110
5 -- 10	15	13	2	538	392	36	111
10 -- 20	22	22	-	558	423	37	100
20 -- 30	24	17	7	381	306	9	69
30 -- 50	35	22	13	522	422	26	77
50 -- 100	30	24	6	521	403	23	100
100 ed oltre	16	14	2	220	164	7	52
TOTALE	217	177	40	7.304	5.043	392	1.900
CLASSI DI SAU (in ettari)							
Senza superficie	-	-	-	13	7	-	6
Meno di 1 ettaro	37	32	5	2.967	1.898	175	900
1 -- 2	22	20	2	1.040	656	50	340
2 -- 3	8	7	1	403	264	23	116
3 -- 5	16	12	4	423	296	27	102
5 -- 10	12	12	-	522	388	33	103
10 -- 20	27	22	5	606	492	30	86
20 -- 30	29	20	9	397	315	12	72
30 -- 50	30	24	6	456	366	22	73
50 -- 100	27	21	6	381	295	15	76
100 ed oltre	9	7	2	96	66	5	26
TOTALE	217	177	40	7.304	5.043	392	1.900
GIORNATE DI LAVORO EFFETTUATE							
CLASSI DI SUPERFICIE TOTALE (in ettari)							
Senza superficie	-	-	-	-	-	-	-
Meno di 1 ettaro	888	766	122	6.064	3.285	837	1.942
1 -- 2	653	638	15	3.660	2.018	363	1.279
2 -- 3	542	542	-	1.536	928	160	448
3 -- 5	529	459	70	1.848	1.316	90	442
5 -- 10	450	410	40	2.543	1.724	220	599
10 -- 20	900	900	-	3.009	2.079	306	624
20 -- 30	829	703	126	2.382	1.905	91	386
30 -- 50	904	629	275	3.308	2.577	174	557
50 -- 100	742	623	119	3.794	2.871	150	773
100 ed oltre	496	461	35	2.042	1.329	90	623
TOTALE	6.933	6.131	802	30.186	20.032	2.481	7.673
CLASSI DI SAU (in ettari)							
Senza superficie	-	-	-	214	105	-	109
Meno di 1 ettaro	965	843	122	7.453	4.112	1.001	2.340
1 -- 2	846	831	15	3.470	1.957	313	1.200
2 -- 3	352	332	20	1.495	943	130	422
3 -- 5	727	637	90	1.772	1.161	152	459
5 -- 10	312	312	-	2.666	1.866	227	573
10 -- 20	1.047	955	92	3.558	2.687	248	623
20 -- 30	904	721	183	2.631	2.118	105	408
30 -- 50	952	826	126	3.197	2.456	142	599
50 -- 100	513	394	119	2.769	2.110	88	571
100 ed oltre	315	280	35	961	517	75	369
TOTALE	6.933	6.131	802	30.186	20.032	2.481	7.673

Tavola 2.72 - Aziende interessate al contoterzismo e relativo numero di giornate di lavoro secondo l'utilizzazione dei mezzi meccanici per forma di conduzione e zona altimetrica

FORME DI CONDUZIONE ZONE ALTIMETRICHE	AZIENDE CHE UTILIZZANO MEZZI MECCANICI						
	IN ALTRE AZIENDE AGRICOLE			IN AZIENDA E FORNITI DA			
	Totale	Di proprietà solo dell'azienda	In comproprietà	Totale	Altre aziende agricole	Organismi associativi	Imprese di esercizio e noleggio
AZIENDE							
FORME DI CONDUZIONE							
Conduzione diretta del coltivatore	205	168	37	7.161	4.963	385	1.844
<i>Con solo manodopera familiare</i>	<i>170</i>	<i>142</i>	<i>28</i>	<i>5.495</i>	<i>3.860</i>	<i>308</i>	<i>1.349</i>
<i>Con manodopera familiare prevalente</i>	<i>32</i>	<i>23</i>	<i>9</i>	<i>1.300</i>	<i>857</i>	<i>57</i>	<i>393</i>
<i>Con manodopera extrafamiliare prevalente</i>	<i>3</i>	<i>3</i>	<i>-</i>	<i>366</i>	<i>246</i>	<i>20</i>	<i>102</i>
Conduzione con salariati	12	9	3	114	59	6	49
Conduzione a colonia parziaria appoderata	-	-	-	27	20	-	7
Altra forma di conduzione	-	-	-	2	1	1	-
TOTALE	217	177	40	7.304	5.043	392	1.900
ZONE ALTIMETRICHE							
Montagna	3	1	2	140	71	35	34
Collina	140	113	27	4.390	3.225	178	1.008
Pianura	74	63	11	2.774	1.747	179	858
TOTALE	217	177	40	7.304	5.043	392	1.900
GIORNATE DI LAVORO EFFETTUATE							
FORME DI CONDUZIONE							
Conduzione diretta del coltivatore	6.197	5.490	707	29.129	19.594	2.376	7.159
<i>Con solo manodopera familiare</i>	<i>4.974</i>	<i>4.579</i>	<i>395</i>	<i>21.375</i>	<i>14.595</i>	<i>1.768</i>	<i>5.012</i>
<i>Con manodopera familiare prevalente</i>	<i>1.063</i>	<i>751</i>	<i>312</i>	<i>5.729</i>	<i>3.653</i>	<i>445</i>	<i>1.631</i>
<i>Con manodopera extrafamiliare prevalente</i>	<i>160</i>	<i>160</i>	<i>-</i>	<i>2.025</i>	<i>1.346</i>	<i>163</i>	<i>516</i>
Conduzione con salariati	736	641	95	888	320	103	465
Conduzione a colonia parziaria appoderata	-	-	-	165	116	-	49
Altra forma di conduzione	-	-	-	4	2	2	-
TOTALE	6.933	6.131	802	30.186	20.032	2.481	7.673
ZONE ALTIMETRICHE							
Montagna	76	30	46	877	458	206	213
Collina	4.124	3.574	550	19.417	13.846	1.109	4.462
Pianura	2.733	2.527	206	9.892	5.728	1.166	2.998
TOTALE	6.933	6.131	802	30.186	20.032	2.481	7.673

Tavola 2.73 - Aziende che utilizzano mezzi meccanici in altre aziende agricole e relative giornate di lavoro per classe di giornate di lavoro effettuate in altre aziende, classe di superficie agricola utilizzata (SAU) e classe di giornate di lavoro aziendale

CLASSI DI SAU	CLASSI DI GIORNATE DI LAVORO EFFETTUATE IN ALTRE AZIENDE								Totale
CLASSI DI GIORNATE DI LAVORO AZIENDALE	1 -- 2	3 -- 4	5 -- 9	10 -- 14	15 -- 19	20 -- 29	30 -- 49	50 ed oltre	
	AZIENDE								
CLASSI DI SAU (in ettari)									
Meno di 1 ettaro	7	2	2	6	7	2	6	5	37
1 -- 2	2	3	2	4	3	1	2	5	22
2 -- 3	1	-	-	1	-	3	1	2	8
3 -- 5	1	-	-	1	-	7	3	4	16
5 -- 10	1	-	-	2	1	3	3	2	12
10 -- 20	2	2	-	4	3	3	6	7	27
20 -- 30	-	2	1	5	5	1	8	7	29
30 -- 50	-	2	2	5	5	7	2	7	30
50 -- 100	2	2	3	6	2	6	5	1	27
100 ed oltre	-	-	-	1	2	2	1	3	9
TOTALE	16	13	10	35	28	35	37	43	217
CLASSI DI GIORNATE DI LAVORO AZIENDALE									
Meno di 50	6	4	1	3	6	5	6	6	37
50 -- 100	3	2	3	7	1	2	5	5	28
100 -- 200	3	-	-	3	4	6	4	8	28
200 -- 300	1	2	1	6	-	3	9	6	28
300 -- 500	2	4	3	12	11	14	6	9	61
500 -- 1000	1	1	2	3	6	4	5	6	28
1000 -- 2500	-	-	-	1	-	1	2	3	7
2500 ed oltre	-	-	-	-	-	-	-	-	-
TOTALE	16	13	10	35	28	35	37	43	217
GIORNATE DI LAVORO EFFETTUATE IN ALTRE AZIENDE									
CLASSI DI SAU (in ettari)									
Meno di 1 ettaro	11	7	12	60	105	40	210	520	965
1 -- 2	4	11	10	40	51	20	70	640	846
2 -- 3	2	-	-	10	-	60	30	250	352
3 -- 5	2	-	-	10	-	145	90	480	727
5 -- 10	2	-	-	20	15	65	100	110	312
10 -- 20	4	7	-	40	46	65	215	670	1.047
20 -- 30	-	6	6	54	78	20	280	460	904
30 -- 50	-	7	15	52	78	140	70	590	952
50 -- 100	3	8	18	61	33	120	170	100	513
100 ed oltre	-	-	-	10	30	45	30	200	315
TOTALE	28	46	61	357	436	720	1.265	4.020	6.933
CLASSI DI GIORNATE DI LAVORO AZIENDALE									
Meno di 50	9	14	5	30	90	105	200	960	1.413
50 -- 100	6	8	17	70	15	40	170	290	616
100 -- 200	6	-	-	34	63	120	150	700	1.073
200 -- 300	2	7	6	60	-	60	300	490	925
300 -- 500	4	14	21	123	175	290	210	830	1.667
500 -- 1000	1	3	12	30	93	85	175	470	869
1000 -- 2500	-	-	-	10	-	20	60	280	370
2500 ed oltre	-	-	-	-	-	-	-	-	-
TOTALE	28	46	61	357	436	720	1.265	4.020	6.933

Tavola 2.74 - Aziende che utilizzano mezzi meccanici in altre aziende agricole e relative giornate di lavoro per classe di giornate di lavoro effettuate in altre aziende, forma di conduzione e zona altimetrica

FORME DI CONDUZIONE ZONE ALTIMETRICHE	CLASSI DI GIORNATE DI LAVORO EFFETTUATE IN ALTRE AZIENDE								Totale
	1 -- 2	3 -- 4	5 -- 9	10 -- 14	15 -- 19	20 -- 29	30 -- 49	50 ed oltre	
AZIENDE									
FORME DI CONDUZIONE									
Conduzione diretta del coltivatore	16	13	10	33	27	34	34	38	205
<i>Con solo manodopera familiare</i>	14	11	10	28	25	28	23	31	170
<i>Con manodopera familiare prevalente</i>	2	2	-	4	2	6	11	5	32
<i>Con manodopera extrafamiliare prevalente</i>	-	-	-	1	-	-	-	2	3
Conduzione con salariati	-	-	-	2	1	1	3	5	12
Conduzione a colonia parziaria appoderata	-	-	-	-	-	-	-	-	-
TOTALE	16	13	10	35	28	35	37	43	217
ZONE ALTIMETRICHE									
Montagna	-	-	1	-	-	-	2	-	3
Collina	7	6	5	26	18	27	27	24	140
Pianura	9	7	4	9	10	8	8	19	74
TOTALE	16	13	10	35	28	35	37	43	217
GIORNATE DI LAVORO EFFETTUATE IN ALTRE AZIENDE									
FORME DI CONDUZIONE									
Conduzione diretta del coltivatore	28	46	61	336	421	700	1.145	3.460	6.197
<i>Con solo manodopera familiare</i>	24	40	61	286	388	575	750	2.850	4.974
<i>Con manodopera familiare prevalente</i>	4	6	-	40	33	125	395	460	1.063
<i>Con manodopera extrafamiliare prevalente</i>	-	-	-	10	-	-	-	150	160
Conduzione con salariati	-	-	-	21	15	20	120	560	736
Conduzione a colonia parziaria appoderata	-	-	-	-	-	-	-	-	-
TOTALE	28	46	61	357	436	720	1.265	4.020	6.933
ZONE ALTIMETRICHE									
Montagna	-	-	6	-	-	-	70	-	76
Collina	11	21	34	265	283	555	915	2.040	4.124
Pianura	17	25	21	92	153	165	280	1.980	2.733
TOTALE	28	46	61	357	436	720	1.265	4.020	6.933

Tavola 2.75 - Aziende che utilizzano mezzi meccanici extraziendali e relative giornate di lavoro extraziendale, per classe di giornate di lavoro extraziendale, classe di superficie agricola utilizzata (SAU) e classe di giornate di lavoro aziendale

CLASSI DI SAU CLASSI DI GIORNATE DI LAVORO AZIENDALE	CLASSI DI GIORNATE DI LAVORO EXTRAZIENDALI								Totale
	1 -- 2	3 -- 4	5 -- 9	10 -- 14	15 -- 19	20 -- 29	30 -- 49	50 ed oltre	
AZIENDE									
CLASSI DI SAU (in ettari)									
Senza superficie	3	1	-	4	-	2	2	1	13
Meno di 1 ettaro	2.122	416	282	136	5	3	3	-	2.967
1 -- 2	581	235	141	72	2	6	2	1	1.040
2 -- 3	196	104	68	29	-	5	1	-	403
3 -- 5	173	100	102	41	3	3	1	-	423
5 -- 10	180	149	108	59	9	7	7	3	522
10 -- 20	178	148	157	86	7	16	9	5	606
20 -- 30	116	88	88	67	10	16	9	3	397
30 -- 50	120	94	114	74	20	22	9	3	456
50 -- 100	110	76	93	54	13	17	14	4	381
100 ed oltre	21	16	25	13	10	4	4	3	96
TOTALE	3.800	1.427	1.178	635	79	101	61	23	7.304
CLASSI DI GIORNATE DI LAVORO AZIENDALE									
Meno di 50	2.289	555	360	182	14	16	10	4	3.430
50 -- 100	618	293	233	122	9	19	16	4	1.314
100 -- 200	349	229	196	116	10	19	11	4	934
200 -- 300	177	93	121	68	11	12	7	4	493
300 -- 500	266	195	190	104	26	32	11	4	828
500 -- 1000	94	56	68	38	8	2	3	1	270
1000 -- 2500	6	5	9	5	-	1	3	1	30
2500 ed oltre	1	1	1	-	1	-	-	1	5
TOTALE	3.800	1.427	1.178	635	79	101	61	23	7.304
GIORNATE DI LAVORO EXTRAZIENDALE									
CLASSI DI SAU (in ettari)									
Senza superficie	4	3	-	42	-	40	75	50	214
Meno di 1 ettaro	2.863	1.328	1.644	1.368	79	66	105	-	7.453
1 -- 2	849	785	833	726	33	124	70	50	3.470
2 -- 3	306	354	395	300	-	108	32	-	1.495
3 -- 5	276	332	603	421	45	60	35	-	1.772
5 -- 10	281	493	632	603	141	156	210	150	2.666
10 -- 20	276	487	940	875	108	325	297	250	3.558
20 -- 30	178	294	526	682	159	342	300	150	2.631
30 -- 50	187	314	679	772	318	471	306	150	3.197
50 -- 100	180	245	558	572	197	342	455	220	2.769
100 ed oltre	34	55	144	137	156	80	125	230	961
TOTALE	5.434	4.690	6.954	6.498	1.236	2.114	2.010	1.250	30.186
CLASSI DI GIORNATE DI LAVORO AZIENDALE									
Meno di 50	3.135	1.798	2.102	1.848	223	334	357	280	10.077
50 -- 100	911	971	1.387	1.240	138	393	487	200	5.727
100 -- 200	535	761	1.138	1.187	153	406	390	200	4.770
200 -- 300	272	308	721	706	174	259	230	200	2.870
300 -- 500	420	645	1.138	1.071	410	657	346	200	4.887
500 -- 1000	149	186	405	392	123	40	95	70	1.460
1000 -- 2500	10	18	56	54	-	25	105	50	318
2500 ed oltre	2	3	7	-	15	-	-	50	77
TOTALE	5.434	4.690	6.954	6.498	1.236	2.114	2.010	1.250	30.186

Tavola. 2.76 - Aziende che utilizzano mezzi meccanici extraziendali e relative giornate di lavoro extraziendale per classe di giornate di lavoro extraziendale, forma di conduzione e zona altimetrica

FORME DI CONDUZIONE ZONE ALTIMETRICHE	CLASSI DI GIORNATE DI LAVORO EXTRAZIENDALE								Totale
	1 -- 2	3 -- 4	5 -- 9	10 -- 14	15 -- 19	20 -- 29	30 -- 49	50 ed oltre	
AZIENDE									
FORME DI CONDUZIONE									
Conduzione diretta del coltivatore	3.752	1.395	1.154	610	77	95	58	20	7.161
<i>Con solo manodopera familiare</i>	2.937	1.067	869	454	51	67	42	8	5.495
<i>Con manodopera familiare prevalente</i>	652	255	214	126	19	18	9	7	1.300
<i>Con manodopera extrafamiliare prevalente</i>	163	73	71	30	7	10	7	5	366
Conduzione con salariati	37	28	18	19	2	4	3	3	114
Conduzione a colonia parziaria appoderata	9	4	6	6	-	2	-	-	27
Altra forma di conduzione	2	-	-	-	-	-	-	-	2
TOTALE	3.800	1.427	1.178	635	79	101	61	23	7.304
ZONE ALITIMETRICHE									
Montagna	13	28	63	33	-	2	1	-	140
Collina	2.198	838	744	407	65	82	43	13	4.390
Pianura	1.589	561	371	195	14	17	17	10	2.774
TOTALE	3.800	1.427	1.178	635	79	101	61	23	7.304
GIORNATE DI LAVORO EXTRAZIENDALE									
FORME DI CONDUZIONE									
Conduzione diretta del coltivatore	5.363	4.581	6.817	6.236	1.206	1.986	1.920	1.020	29.129
<i>Con solo manodopera familiare</i>	4.128	3.480	5.138	4.631	798	1.403	1.397	400	21.375
<i>Con manodopera familiare prevalente</i>	987	855	1.269	1.290	298	373	287	370	5.729
<i>Con manodopera extrafamiliare prevalente</i>	248	246	410	315	110	210	236	250	2.025
Conduzione con salariati	53	97	100	200	30	88	90	230	888
Conduzione a colonia parziaria appoderata	14	12	37	62	-	40	-	-	165
Altra forma di conduzione	4	-	-	-	-	-	-	-	4
TOTALE	5.434	4.690	6.954	6.498	1.236	2.114	2.010	1.250	30.186
ZONE ALTIMETRICHE									
Montagna	21	85	371	330	-	40	30	-	877
Collina	3.150	2.755	4.390	4.195	1.014	1.712	1.451	750	19.417
Pianura	2.263	1.850	2.193	1.973	222	362	529	500	9.892
TOTALE	5.434	4.690	6.954	6.498	1.236	2.114	2.010	1.250	30.186

Tavola 2.77 - Aziende che utilizzano mezzi meccanici extraziendali e superficie lavorata secondo le principali operazioni effettuate per classe di superficie agricola utilizzata (SAU), forma di conduzione e zona altimetrica (superficie in ettari)

OPERAZIONI EFFETTUATE IN AZIENDA CON MEZZI EXTRAZIENDALI									
CLASSI DI SAU FORME DI CONDUZIONE ZONE ALTIMETRICHE	Totale	Affidamento completo	AFFIDAMENTO PARZIALE						
			Solo aratura	Solo semina	Solo raccolta meccanica	Aratura e semina	Aratura e raccolta meccanica	Semina e raccolta meccanica	Aratura, semina e raccolta meccanica
AZIENDE									
CLASSI DI SAU									
Senza superficie	13	6	-	-	-	-	-	-	-
Meno di 1 ettaro	2.967	1.184	1.078	1	7	6	-	-	-
1 -- 2	1.040	374	364	-	14	10	-	-	-
2 -- 3	403	145	144	1	12	7	-	-	-
3 -- 5	423	179	100	2	11	13	-	-	-
5 -- 10	522	265	66	3	36	33	-	-	-
10 -- 20	606	329	43	1	85	46	-	-	-
20 -- 30	397	217	24	-	70	30	-	-	-
30 -- 50	456	210	28	-	113	38	-	-	-
50 -- 100	381	161	25	1	127	17	-	-	-
100 ed oltre	96	30	3	-	40	6	-	-	-
TOTALE	7.304	3.100	1.875	9	515	206	-	-	-
FORME DI CONDUZIONE									
Conduzione diretta del coltivatore	7.161	3.038	1.852	9	499	204	-	-	-
Con solo manodopera familiare	5.495	2.464	1.403	8	401	175	-	-	-
Con manodopera familiare prevalente	1.300	421	360	1	84	23	-	-	-
Con manodopera extrafamiliare prevalente	366	153	89	-	14	6	-	-	-
Conduzione con salariati	114	44	22	-	12	2	-	-	-
Conduzione a colonia parziaria appoderata	27	17	-	-	4	-	-	-	-
Altra forma di conduzione	2	1	1	-	-	-	-	-	-
TOTALE	7.304	3.100	1.875	9	515	206	-	-	-
ZONE ALTIMETRICHE									
Montagna	140	128	6	-	1	1	-	-	-
Collina	4.390	1.961	913	7	395	163	-	-	-
Pianura	2.774	1.011	956	2	119	42	-	-	-
TOTALE	7.304	3.100	1.875	9	515	206	-	-	-
SUPERFICIE LAVORATA									
CLASSI DI SAU									
Senza superficie	186,18	123,29	-	-	-	-	-	-	-
Meno di 1 ettaro	1.563,89	531,84	474,17	0,66	4,17	7,10	-	-	-
1 -- 2	1.494,20	445,34	405,86	-	16,64	18,90	-	-	-
2 -- 3	897,08	280,39	239,18	2,50	19,84	25,50	-	-	-
3 -- 5	1.720,57	549,62	249,82	6,00	31,54	70,21	-	-	-
5 -- 10	3.146,69	1.383,55	216,53	12,25	154,16	241,68	-	-	-
10 -- 20	6.055,24	2.793,86	237,04	2,00	670,33	573,22	-	-	-
20 -- 30	5.408,09	2.723,40	159,29	-	576,02	462,50	-	-	-
30 -- 50	9.070,44	4.522,59	232,74	-	1.314,39	601,64	-	-	-
50 -- 100	10.191,01	5.228,84	454,00	3,00	2.285,61	387,07	-	-	-
100 ed oltre	5.767,30	2.427,08	93,56	-	1.667,36	573,74	-	-	-
TOTALE	45.500,69	21.009,80	2.762,19	26,41	6.740,06	2.961,56	-	-	-
FORME DI CONDUZIONE									
Conduzione diretta del coltivatore	43.630,77	20.357,52	2.736,10	26,41	6.113,16	2.915,56	-	-	-
Con solo manodopera familiare	32.884,86	16.563,91	1.903,17	24,41	4.674,08	2.629,76	-	-	-
Con manodopera familiare prevalente	7.455,37	2.655,58	573,24	2,00	1.178,96	179,80	-	-	-
Con manodopera extrafamiliare prevalente	3.290,54	1.138,03	259,69	-	260,12	106,00	-	-	-
Conduzione con salariati	1.487,98	511,30	24,29	-	589,74	46,00	-	-	-
Conduzione a colonia parziaria appoderata	376,69	137,53	-	-	37,16	-	-	-	-
Altra forma di conduzione	5,25	3,45	1,80	-	-	-	-	-	-
TOTALE	45.500,69	21.009,80	2.762,19	26,41	6.740,06	2.961,56	-	-	-
ZONE ALTIMETRICHE									
Montagna	1.198,17	1.116,09	16,48	-	2,00	5,00	-	-	-
Collina	30.913,85	15.741,14	1.396,34	16,66	4.667,68	1.956,85	-	-	-
Pianura	13.388,67	4.152,57	1.349,37	9,75	2.070,38	999,71	-	-	-
TOTALE	45.500,69	21.009,80	2.762,19	26,41	6.740,06	2.961,56	-	-	-

Tavola 2.78 - Aziende con attrezzature informatiche per classe di superficie agricola utilizzata (SAU) e forma di conduzione

CLASSI DI SAU FORME DI CONDUZIONE	AZIENDE CON ATTREZZATURE INFORMATICHE						
	Totale	Servizi amministrativi	Gestione coltivazione e/o allevamenti	Altre operazioni	UTILIZZO ABITUALE RETE INTERNET		
					Dispone di un sito proprio	Uso del commercio elettronico per la vendita di prodotti aziendali	Uso del commercio elettronico per l'acquisto di mezzi tecnici
CLASSI DI SAU (in ettari)							
Senza superficie	4	4	-	-	1	-	-
Meno di 1 ettaro	18	9	12	2	4	2	-
1 -- 2	7	4	1	2	2	-	1
2 -- 3	7	4	1	-	3	-	-
3 -- 5	5	3	3	-	1	-	-
5 -- 10	15	9	6	3	7	1	4
10 -- 20	18	8	7	2	5	-	-
20 -- 30	7	3	3	-	3	-	-
30 -- 50	19	8	7	4	8	1	1
50 -- 100	25	12	11	3	6	3	4
100 ed oltre	34	25	18	3	10	2	2
TOTALE	159	89	69	19	50	9	12
FORME DI CONDUZIONE							
Conduzione diretta del coltivatore	106	46	49	14	29	6	6
<i>Con solo manodopera familiare</i>	76	31	35	12	24	5	6
<i>Con manodopera familiare prevalente</i>	15	6	8	2	4	1	-
<i>Con manodopera extrafamiliare prevalente</i>	15	9	6	-	1	-	-
Conduzione con salariati	52	43	20	4	21	3	6
Conduzione a colonia parziaria appoderata	1	-	-	1	-	-	-
Altra forma di conduzione	-	-	-	-	-	-	-
TOTALE	159	89	69	19	50	9	12

Capitolo 3 – Dati provinciali (Universo CEE)

Tavola 3.1 - Aziende e relativa superficie totale per classe di superficie totale, forma di conduzione, titolo di possesso dei terreni e zona altimetrica (superficie in ettari) - TOTALE

FORME DI CONDUZIONE TITOLI DI POSSESSO DEI TERRENI	CLASSI DI SUPERFICIE TOTALE								Totale
	Meno di 1	1 -- 2	2 -- 5	5 -- 10	10 -- 20	20 -- 50	50 -- 100	100 ed oltre	
AZIENDE									
Solo in proprietà	4.069	2.433	2.038	1.269	1.208	1.478	778	296	13.569
Solo in affitto	38	38	28	36	57	137	85	47	466
Solo in uso gratuito	105	63	57	37	44	74	54	16	450
Parte in proprietà e parte in affitto	13	19	50	97	191	635	460	194	1.659
Parte in proprietà e parte in uso gratuito	40	57	90	61	85	165	110	50	658
Parte in affitto e parte in uso gratuito	2	1	1	-	3	9	14	6	36
Parte in proprietà, parte in affitto e parte in uso gratuito	-	1	4	7	7	26	28	21	94
Con solo manodopera familiare	4.267	2.612	2.268	1.507	1.595	2.524	1.529	630	16.932
Solo in proprietà	613	338	299	146	97	142	117	85	1.837
Solo in affitto	4	2	5	2	10	11	4	7	45
Solo in uso gratuito	8	3	4	1	1	9	7	6	39
Parte in proprietà e parte in affitto	-	2	5	18	22	58	83	70	258
Parte in proprietà e parte in uso gratuito	7	7	9	6	9	12	16	5	71
Parte in affitto e parte in uso gratuito	-	-	-	-	-	3	2	1	6
Parte in proprietà, parte in affitto e parte in uso gratuito	-	-	1	1	2	7	6	5	22
Con manodopera familiare prevalente	632	352	323	174	141	242	235	179	2.278
Solo in proprietà	168	99	102	60	32	55	52	60	628
Solo in affitto	1	-	-	-	-	2	3	2	8
Solo in uso gratuito	-	-	3	3	1	-	1	1	9
Parte in proprietà e parte in affitto	1	-	1	1	2	11	16	13	45
Parte in proprietà e parte in uso gratuito	2	1	4	2	1	3	1	5	19
Parte in proprietà, parte in affitto e parte in uso gratuito	-	-	-	-	-	1	1	-	2
Con manodopera extrafamiliare prevalente	172	100	110	66	36	72	74	81	711
Solo in proprietà	38	29	42	20	24	26	14	43	236
Solo in affitto	-	-	1	-	5	1	3	5	15
Solo in uso gratuito	1	-	1	-	-	2	-	3	7
Parte in proprietà e parte in affitto	-	-	1	1	-	6	1	6	15
Parte in proprietà e parte in uso gratuito	-	-	-	-	-	1	2	4	7
Parte in proprietà, parte in affitto e parte in uso gratuito	-	-	-	-	-	-	1	-	1
Conduzione con salariati	39	29	45	21	29	36	21	61	281
Solo in proprietà	6	2	3	7	-	5	6	4	33
Solo in affitto	-	-	-	-	-	2	-	1	3
Solo in uso gratuito	2	2	-	-	-	-	-	-	4
Parte in proprietà e parte in affitto	-	-	-	-	-	-	6	2	8
Parte in proprietà e parte in uso gratuito	-	-	-	-	-	1	1	-	2
Parte in proprietà, parte in affitto e parte in uso gratuito	-	-	-	-	-	-	1	-	1
Conduzione a colonia parziaria appoderata	8	4	3	7	-	8	14	7	51
Solo in proprietà	-	1	1	1	1	-	-	-	4
Solo in affitto	1	-	-	-	-	-	-	-	1
Altra forma di conduzione	1	1	1	1	1	-	-	-	5
Solo in proprietà	4.894	2.902	2.485	1.503	1.362	1.706	967	488	16.307
Solo in affitto	44	40	34	38	72	153	95	62	538
Solo in uso gratuito	116	68	65	41	46	85	62	26	509
Parte in proprietà e parte in affitto	14	21	57	117	215	710	566	285	1.985
Parte in proprietà e parte in uso gratuito	49	65	103	69	95	182	130	64	757
Parte in affitto e parte in uso gratuito	2	1	1	-	3	12	16	7	42
Parte in proprietà, parte in affitto e parte in uso gratuito	-	1	5	8	9	34	37	26	120
TOTALE	5.119	3.098	2.750	1.776	1.802	2.882	1.873	958	20.258

Tavola 3.1 segue - Aziende e relativa superficie totale per classe di superficie totale, forma di conduzione, titolo di possesso dei terreni e zona altimetrica (superficie in ettari) - MONTAGNA

FORME DI CONDUZIONE TITOLI DI POSSESSO DEI TERRENI	CLASSI DI SUPERFICIE TOTALE								Totale
	Meno di 1	1 -- 2	2 -- 5	5 -- 10	10 -- 20	20 -- 50	50 -- 100	100 ed oltre	
AZIENDE									
Solo in proprietà	116	55	72	75	76	117	75	28	614
Solo in affitto	2	1	6	5	6	20	12	9	61
Solo in uso gratuito	-	-	1	-	1	-	-	-	2
Parte in proprietà e parte in affitto	-	-	2	10	18	59	44	17	150
Parte in proprietà e parte in uso gratuito	-	-	1	2	3	7	3	2	18
Parte in affitto e parte in uso gratuito	-	-	-	-	1	1	1	-	3
Parte in proprietà, parte in affitto e parte in uso gratuito	-	-	-	-	-	-	-	2	2
Con solo manodopera familiare	118	56	82	92	105	204	135	58	850
Solo in proprietà	1	-	3	3	2	5	5	3	22
Solo in affitto	1	1	-	-	3	3	2	1	11
Solo in uso gratuito	-	-	-	-	-	-	-	-	-
Parte in proprietà e parte in affitto	-	-	-	-	1	8	5	3	17
Parte in proprietà e parte in uso gratuito	-	-	-	-	1	-	-	-	1
Parte in affitto e parte in uso gratuito	-	-	-	-	-	1	1	-	2
Parte in proprietà, parte in affitto e parte in uso gratuito	-	-	-	-	-	-	-	-	-
Con manodopera familiare prevalente	2	1	3	3	7	17	13	7	53
Solo in proprietà	-	-	-	-	-	1	1	1	3
Solo in affitto	-	-	-	-	-	-	-	-	-
Solo in uso gratuito	-	-	-	-	-	-	-	-	-
Parte in proprietà e parte in affitto	-	-	-	-	-	1	-	-	1
Parte in proprietà e parte in uso gratuito	-	-	-	-	-	-	-	-	-
Parte in proprietà, parte in affitto e parte in uso gratuito	-	-	-	-	-	-	-	-	-
Con manodopera extrafamiliare prevalente	-	-	-	-	-	2	1	1	4
Solo in proprietà	1	1	1	-	-	-	1	9	13
Solo in affitto	-	-	-	-	-	-	1	1	2
Solo in uso gratuito	-	-	-	-	-	-	-	-	-
Parte in proprietà e parte in affitto	-	-	-	-	-	-	-	-	-
Parte in proprietà e parte in uso gratuito	-	-	-	-	-	-	-	-	-
Parte in proprietà, parte in affitto e parte in uso gratuito	-	-	-	-	-	-	-	-	-
Conduzione con salariati	1	1	1	-	-	-	2	10	15
Solo in proprietà	-	-	-	-	-	-	-	-	-
Solo in affitto	-	-	-	-	-	-	-	-	-
Solo in uso gratuito	-	-	-	-	-	-	-	-	-
Parte in proprietà e parte in affitto	-	-	-	-	-	-	-	-	-
Parte in proprietà e parte in uso gratuito	-	-	-	-	-	-	-	-	-
Parte in proprietà, parte in affitto e parte in uso gratuito	-	-	-	-	-	-	-	-	-
Conduzione a colonia parziaria appoderata	-	-	-	-	-	-	-	-	-
Solo in proprietà	-	-	-	-	-	-	-	-	-
Solo in affitto	1	-	-	-	-	-	-	-	1
Altra forma di conduzione	1	-	-	-	-	-	-	-	1
Solo in proprietà	118	56	76	78	78	123	82	41	652
Solo in affitto	4	2	6	5	9	23	15	11	75
Solo in uso gratuito	-	-	1	-	1	-	-	-	2
Parte in proprietà e parte in affitto	-	-	2	10	19	68	49	20	168
Parte in proprietà e parte in uso gratuito	-	-	1	2	4	7	3	2	19
Parte in affitto e parte in uso gratuito	-	-	-	-	1	2	2	-	5
Parte in proprietà, parte in affitto e parte in uso gratuito	-	-	-	-	-	-	-	2	2
TOTALE	122	58	86	95	112	223	151	76	923

Tavola 3.1 segue - Aziende e relativa superficie totale per classe di superficie totale, forma di conduzione, titolo di possesso dei terreni e zona altimetrica (superficie in ettari) - COLLINA

FORME DI CONDUZIONE TITOLI DI POSSESSO DEI TERRENI	CLASSI DI SUPERFICIE TOTALE								Totale
	Meno di 1	1 -- 2	2 -- 5	5 -- 10	10 -- 20	20 -- 50	50 -- 100	100 ed oltre	
AZIENDE									
Solo in proprietà	2.799	1.404	1.268	740	800	1.159	610	225	9.005
Solo in affitto	33	30	16	27	44	106	63	32	351
Solo in uso gratuito	101	52	49	30	36	62	50	16	396
Parte in proprietà e parte in affitto	9	16	42	76	152	547	389	161	1.392
Parte in proprietà e parte in uso gratuito	37	44	72	48	69	129	103	44	546
Parte in affitto e parte in uso gratuito	2	1	1	-	2	6	13	6	31
Parte in proprietà, parte in affitto e parte in uso gratuito	-	1	4	6	6	26	25	16	84
Con solo manodopera familiare	2.981	1.548	1.452	927	1.109	2.035	1.253	500	11.805
Solo in proprietà	290	155	154	80	65	115	96	67	1.022
Solo in affitto	3	-	4	1	4	7	1	6	26
Solo in uso gratuito	7	3	3	1	1	9	6	6	36
Parte in proprietà e parte in affitto	-	2	5	15	16	43	72	62	215
Parte in proprietà e parte in uso gratuito	3	6	7	5	7	10	15	4	57
Parte in affitto e parte in uso gratuito	-	-	-	-	-	2	-	1	3
Parte in proprietà, parte in affitto e parte in uso gratuito	-	-	1	1	1	5	6	3	17
Con manodopera familiare prevalente	303	166	174	103	94	191	196	149	1.376
Solo in proprietà	109	51	67	39	19	42	43	54	424
Solo in affitto	1	-	-	-	-	2	-	2	5
Solo in uso gratuito	-	-	2	3	-	-	1	1	7
Parte in proprietà e parte in affitto	1	-	-	1	2	10	15	10	39
Parte in proprietà e parte in uso gratuito	1	1	3	1	1	3	1	4	15
Parte in proprietà, parte in affitto e parte in uso gratuito	-	-	-	-	-	-	1	-	1
Con manodopera extrafamiliare prevalente	112	52	72	44	22	57	61	71	491
Solo in proprietà	24	17	25	17	19	15	9	27	153
Solo in affitto	-	-	-	-	2	1	1	3	7
Solo in uso gratuito	1	-	-	-	-	1	-	2	4
Parte in proprietà e parte in affitto	-	-	1	1	-	6	1	4	13
Parte in proprietà e parte in uso gratuito	-	-	-	-	-	1	2	3	6
Parte in proprietà, parte in affitto e parte in uso gratuito	-	-	-	-	-	-	1	-	1
Conduzione con salariati	25	17	26	18	21	24	14	39	184
Solo in proprietà	4	2	2	5	-	4	5	4	26
Solo in affitto	-	-	-	-	-	2	-	1	3
Solo in uso gratuito	2	2	-	-	-	-	-	-	4
Parte in proprietà e parte in affitto	-	-	-	-	-	-	6	2	8
Parte in proprietà e parte in uso gratuito	-	-	-	-	-	-	1	-	1
Parte in proprietà, parte in affitto e parte in uso gratuito	-	-	-	-	-	-	1	-	1
Conduzione a colonia parziaria appoderata	6	4	2	5	-	6	13	7	43
Solo in proprietà	-	1	-	1	-	-	-	-	2
Solo in affitto	-	-	-	-	-	-	-	-	-
Altra forma di conduzione	-	1	-	1	-	-	-	-	2
Solo in proprietà	3.226	1.630	1.516	882	903	1.335	763	377	10.632
Solo in affitto	37	30	20	28	50	118	65	44	392
Solo in uso gratuito	111	57	54	34	37	72	57	25	447
Parte in proprietà e parte in affitto	10	18	48	93	170	606	483	239	1.667
Parte in proprietà e parte in uso gratuito	41	51	82	54	77	143	122	55	625
Parte in affitto e parte in uso gratuito	2	1	1	-	2	8	13	7	34
Parte in proprietà, parte in affitto e parte in uso gratuito	-	1	5	7	7	31	34	19	104
TOTALE	3.427	1.788	1.726	1.098	1.246	2.313	1.537	766	13.901

Tavola 3.1 segue - Aziende e relativa superficie totale per classe di superficie totale, forma di conduzione, titolo di possesso dei terreni e zona altimetrica (superficie in ettari) - PIANURA

FORME DI CONDUZIONE TITOLI DI POSSESSO DEI TERRENI	CLASSI DI SUPERFICIE TOTALE								Totale
	Meno di 1	1 -- 2	2 -- 5	5 -- 10	10 -- 20	20 -- 50	50 -- 100	100 ed oltre	
AZIENDE									
Solo in proprietà	1.154	974	698	454	332	202	93	43	3.950
Solo in affitto	3	7	6	4	7	11	10	6	54
Solo in uso gratuito	4	11	7	7	7	12	4	-	52
Parte in proprietà e parte in affitto	4	3	6	11	21	29	27	16	117
Parte in proprietà e parte in uso gratuito	3	13	17	11	13	29	4	4	94
Parte in affitto e parte in uso gratuito	-	-	-	-	-	2	-	-	2
Parte in proprietà, parte in affitto e parte in uso gratuito	-	-	-	1	1	-	3	3	8
Con solo manodopera familiare	1.168	1.008	734	488	381	285	141	72	4.277
Solo in proprietà	322	183	142	63	30	22	16	15	793
Solo in affitto	-	1	1	1	3	1	1	-	8
Solo in uso gratuito	1	-	1	-	-	-	1	-	3
Parte in proprietà e parte in affitto	-	-	-	3	5	7	6	5	26
Parte in proprietà e parte in uso gratuito	4	1	2	1	1	2	1	1	13
Parte in affitto e parte in uso gratuito	-	-	-	-	-	-	1	-	1
Parte in proprietà, parte in affitto e parte in uso gratuito	-	-	-	-	1	2	-	2	5
Con manodopera familiare prevalente	327	185	146	68	40	34	26	23	849
Solo in proprietà	59	48	35	21	13	12	8	5	201
Solo in affitto	-	-	-	-	-	-	3	-	3
Solo in uso gratuito	-	-	1	-	1	-	-	-	2
Parte in proprietà e parte in affitto	-	-	1	-	-	-	1	3	5
Parte in proprietà e parte in uso gratuito	1	-	1	1	-	-	-	1	4
Parte in proprietà, parte in affitto e parte in uso gratuito	-	-	-	-	-	1	-	-	1
Con manodopera extrafamiliare prevalente	60	48	38	22	14	13	12	9	216
Solo in proprietà	13	11	16	3	5	11	4	7	70
Solo in affitto	-	-	1	-	3	-	1	1	6
Solo in uso gratuito	-	-	1	-	-	1	-	1	3
Parte in proprietà e parte in affitto	-	-	-	-	-	-	-	2	2
Parte in proprietà e parte in uso gratuito	-	-	-	-	-	-	-	1	1
Parte in proprietà, parte in affitto e parte in uso gratuito	-	-	-	-	-	-	-	-	-
Conduzione con salariati	13	11	18	3	8	12	5	12	82
Solo in proprietà	2	-	1	2	-	1	1	-	7
Solo in affitto	-	-	-	-	-	-	-	-	-
Solo in uso gratuito	-	-	-	-	-	-	-	-	-
Parte in proprietà e parte in affitto	-	-	-	-	-	-	-	-	-
Parte in proprietà e parte in uso gratuito	-	-	-	-	-	1	-	-	1
Parte in proprietà, parte in affitto e parte in uso gratuito	-	-	-	-	-	-	-	-	-
Conduzione a colonia parziaria appoderata	2	-	1	2	-	2	1	-	8
Solo in proprietà	-	-	1	-	1	-	-	-	2
Solo in affitto	-	-	-	-	-	-	-	-	-
Altra forma di conduzione	-	-	1	-	1	-	-	-	2
Solo in proprietà	1.550	1.216	893	543	381	248	122	70	5.023
Solo in affitto	3	8	8	5	13	12	15	7	71
Solo in uso gratuito	5	11	10	7	8	13	5	1	60
Parte in proprietà e parte in affitto	4	3	7	14	26	36	34	26	150
Parte in proprietà e parte in uso gratuito	8	14	20	13	14	32	5	7	113
Parte in affitto e parte in uso gratuito	-	-	-	-	-	2	1	-	3
Parte in proprietà, parte in affitto e parte in uso gratuito	-	-	-	1	2	3	3	5	14
TOTALE	1.570	1.252	938	583	444	346	185	116	5.434

Tavola 3.1 segue - Aziende e relativa superficie totale per classe di superficie totale, forma di conduzione, titolo di possesso dei terreni e zona altimetrica (superficie in ettari) - TOTALE

FORME DI CONDUZIONE TITOLI DI POSSESSO DEI TERRENI	CLASSI DI SUPERFICIE TOTALE								
	Meno di 1	1 -- 2	2 -- 5	5 -- 10	10 -- 20	20 -- 50	50 -- 100	100 ed oltre	Totale
SUPERFICIE TOTALE									
Solo in proprietà	2.045,82	3.327,01	6.224,24	9.110,64	16.932,01	47.664,16	52.931,34	45.411,49	183.646,71
Solo in affitto	18,47	49,93	89,72	257,80	830,08	4.630,82	5.869,41	7.094,98	18.841,21
Solo in uso gratuito	52,43	86,95	175,15	264,14	604,27	2.269,07	3.772,23	2.099,98	9.324,22
Parte in proprietà e parte in affitto	6,69	30,27	177,51	716,72	2.871,78	21.525,81	32.697,23	30.669,30	88.695,31
Parte in proprietà e parte in uso gratuito	24,92	83,36	293,88	443,00	1.275,21	5.555,06	7.685,65	7.864,32	23.225,40
Parte in affitto e parte in uso gratuito	1,13	1,08	4,33	-	37,46	325,48	977,68	848,55	2.195,71
Parte in proprietà, parte in affitto e parte in uso gratuito	-	1,72	17,25	45,82	106,48	910,16	1.879,52	3.316,91	6.277,86
Con solo manodopera familiare	2.149,46	3.580,32	6.982,08	10.838,12	22.657,29	82.880,56	105.813,06	97.305,53	332.206,42
Solo in proprietà	333,39	469,41	920,76	1.005,20	1.339,06	4.683,65	8.271,38	16.638,35	33.661,20
Solo in affitto	1,33	2,00	14,67	11,82	142,83	361,64	280,64	1.468,65	2.283,58
Solo in uso gratuito	3,00	4,55	12,85	9,88	10,19	345,96	490,61	933,22	1.810,26
Parte in proprietà e parte in affitto	-	3,50	13,75	124,15	332,43	1.971,53	5.996,99	13.120,15	21.562,50
Parte in proprietà e parte in uso gratuito	3,29	9,85	29,59	38,08	126,69	433,53	1.219,00	613,24	2.473,27
Parte in affitto e parte in uso gratuito	-	-	-	-	-	80,10	123,67	168,09	371,86
Parte in proprietà, parte in affitto e parte in uso gratuito	-	-	3,00	8,01	36,59	232,53	422,33	964,41	1.666,87
Con manodopera familiare prevalente	341,01	489,31	994,62	1.197,14	1.987,79	8.108,94	16.804,62	33.906,11	63.829,54
Solo in proprietà	95,63	134,42	321,37	422,66	428,61	1.850,66	3.490,24	11.064,59	17.808,18
Solo in affitto	0,15	-	-	-	-	59,21	238,52	510,07	807,95
Solo in uso gratuito	-	-	7,89	20,91	13,03	-	55,14	180,00	276,97
Parte in proprietà e parte in affitto	0,35	-	2,95	6,29	35,50	406,24	1.114,74	2.473,40	4.039,47
Parte in proprietà e parte in uso gratuito	1,25	1,42	11,62	12,90	17,19	104,33	97,96	1.008,11	1.254,78
Parte in proprietà, parte in affitto e parte in uso gratuito	-	-	-	-	-	33,50	70,46	-	103,96
Con manodopera extrafamiliare prevalente	97,38	135,84	343,83	462,76	494,33	2.453,94	5.067,06	15.236,17	24.291,31
Solo in proprietà	18,09	37,58	124,13	141,00	319,64	861,53	877,05	39.308,33	41.687,35
Solo in affitto	-	-	3,00	-	61,70	37,00	171,00	2.942,81	3.215,51
Solo in uso gratuito	0,57	-	2,17	-	-	59,89	-	980,65	1.043,28
Parte in proprietà e parte in affitto	-	-	2,50	7,20	-	192,96	85,58	3.640,67	3.928,91
Parte in proprietà e parte in uso gratuito	-	-	-	-	-	48,23	117,90	2.387,72	2.553,85
Parte in proprietà, parte in affitto e parte in uso gratuito	-	-	-	-	-	-	60,90	-	60,90
Conduzione con salariati	18,66	37,58	131,80	148,20	381,34	1.199,61	1.312,43	49.260,18	52.489,80
Solo in proprietà	3,14	2,16	7,44	45,85	-	173,28	428,77	536,86	1.197,50
Solo in affitto	-	-	-	-	-	53,00	-	126,00	179,00
Solo in uso gratuito	1,76	3,37	-	-	-	-	-	-	5,13
Parte in proprietà e parte in affitto	-	-	-	-	-	-	448,12	260,51	708,63
Parte in proprietà e parte in uso gratuito	-	-	-	-	-	27,41	73,28	-	100,69
Parte in proprietà, parte in affitto e parte in uso gratuito	-	-	-	-	-	-	68,50	-	68,50
Conduzione a colonia parziaria appoderata	4,90	5,53	7,44	45,85	-	253,69	1.018,67	923,37	2.259,45
Solo in proprietà	-	1,50	2,00	5,60	10,34	-	-	-	19,44
Solo in affitto	0,30	-	-	-	-	-	-	-	0,30
Altra forma di conduzione	0,30	1,50	2,00	5,60	10,34	-	-	-	19,74
Solo in proprietà	2.496,07	3.972,08	7.599,94	10.730,95	19.029,66	55.233,28	65.998,78	112.959,62	278.020,38
Solo in affitto	20,25	51,93	107,39	269,62	1.034,61	5.141,67	6.559,57	12.142,51	25.327,55
Solo in uso gratuito	57,76	94,87	198,06	294,93	627,49	2.674,92	4.317,98	4.193,85	12.459,86
Parte in proprietà e parte in affitto	7,04	33,77	196,71	854,36	3.239,71	24.096,54	40.342,66	50.164,03	118.934,82
Parte in proprietà e parte in uso gratuito	29,46	94,63	335,09	493,98	1.419,09	6.168,56	9.193,79	11.873,39	29.607,99
Parte in affitto e parte in uso gratuito	1,13	1,08	4,33	-	37,46	405,58	1.101,35	1.016,64	2.567,57
Parte in proprietà, parte in affitto e parte in uso gratuito	-	1,72	20,25	53,83	143,07	1.176,19	2.501,71	4.281,32	8.178,09
TOTALE	2.611,71	4.250,08	8.461,77	12.697,67	25.531,09	94.896,74	130.015,84	196.631,36	475.096,26

Tavola 3.1 segue - Aziende e relativa superficie totale per classe di superficie totale, forma di conduzione, titolo di possesso dei terreni e zona altimetrica (superficie in ettari) - MONTAGNA

FORME DI CONDUZIONE TITOLI DI POSSESSO DEI TERRENI	CLASSI DI SUPERFICIE TOTALE								Totale
	Meno di 1	1 -- 2	2 -- 5	5 -- 10	10 -- 20	20 -- 50	50 -- 100	100 ed oltre	
SUPERFICIE TOTALE									
Solo in proprietà	55,63	68,23	230,29	540,85	1.061,14	3.766,29	5.373,35	4.462,04	15.557,82
Solo in affitto	1,34	1,50	18,34	34,22	85,40	712,03	860,67	1.057,90	2.771,40
Solo in uso gratuito	-	-	3,09	-	15,66	-	-	-	18,75
Parte in proprietà e parte in affitto	-	-	5,20	73,42	286,85	2.068,81	3.132,43	3.251,14	8.817,85
Parte in proprietà e parte in uso gratuito	-	-	2,78	12,15	43,40	221,92	186,16	252,40	718,81
Parte in affitto e parte in uso gratuito	-	-	-	-	15,16	22,73	67,15	-	105,04
Parte in proprietà, parte in affitto e parte in uso gratuito	-	-	-	-	-	-	-	269,51	269,51
Con solo manodopera familiare	56,97	69,73	259,70	660,64	1.507,61	6.791,78	9.619,76	9.292,99	28.259,18
Solo in proprietà	0,70	-	7,70	24,46	28,84	180,44	347,86	510,82	1.100,82
Solo in affitto	0,40	1,00	-	-	47,66	96,27	153,19	191,20	489,72
Solo in uso gratuito	-	-	-	-	-	-	-	-	-
Parte in proprietà e parte in affitto	-	-	-	-	19,52	261,25	394,19	555,83	1.230,79
Parte in proprietà e parte in uso gratuito	-	-	-	-	13,85	-	-	-	13,85
Parte in affitto e parte in uso gratuito	-	-	-	-	-	21,40	72,05	-	93,45
Parte in proprietà, parte in affitto e parte in uso gratuito	-	-	-	-	-	-	-	-	-
Con manodopera familiare prevalente	1,10	1,00	7,70	24,46	109,87	559,36	967,29	1.257,85	2.928,63
Solo in proprietà	-	-	-	-	-	21,62	95,00	167,00	283,62
Solo in affitto	-	-	-	-	-	-	-	-	-
Solo in uso gratuito	-	-	-	-	-	-	-	-	-
Parte in proprietà e parte in affitto	-	-	-	-	-	39,64	-	-	39,64
Parte in proprietà e parte in uso gratuito	-	-	-	-	-	-	-	-	-
Parte in proprietà, parte in affitto e parte in uso gratuito	-	-	-	-	-	-	-	-	-
Con manodopera extrafamiliare prevalente	-	-	-	-	-	61,26	95,00	167,00	323,26
Solo in proprietà	0,90	1,20	2,50	-	-	-	85,93	20.155,98	20.246,51
Solo in affitto	-	-	-	-	-	-	52,05	909,26	961,31
Solo in uso gratuito	-	-	-	-	-	-	-	-	-
Parte in proprietà e parte in affitto	-	-	-	-	-	-	-	-	-
Parte in proprietà e parte in uso gratuito	-	-	-	-	-	-	-	-	-
Parte in proprietà, parte in affitto e parte in uso gratuito	-	-	-	-	-	-	-	-	-
Conduzione con salariati	0,90	1,20	2,50	-	-	-	137,98	21.065,24	21.207,82
Solo in proprietà	-	-	-	-	-	-	-	-	-
Solo in affitto	-	-	-	-	-	-	-	-	-
Solo in uso gratuito	-	-	-	-	-	-	-	-	-
Parte in proprietà e parte in affitto	-	-	-	-	-	-	-	-	-
Parte in proprietà e parte in uso gratuito	-	-	-	-	-	-	-	-	-
Parte in proprietà, parte in affitto e parte in uso gratuito	-	-	-	-	-	-	-	-	-
Conduzione a colonia parziaria appoderata	-	-	-	-	-	-	-	-	-
Solo in proprietà	-	-	-	-	-	-	-	-	-
Solo in affitto	0,30	-	-	-	-	-	-	-	0,30
Altra forma di conduzione	0,30	-	-	-	-	-	-	-	0,30
Solo in proprietà	57,23	69,43	240,49	565,31	1.089,98	3.968,35	5.902,14	25.295,84	37.188,77
Solo in affitto	2,04	2,50	18,34	34,22	133,06	808,30	1.065,91	2.158,36	4.222,73
Solo in uso gratuito	-	-	3,09	-	15,66	-	-	-	18,75
Parte in proprietà e parte in affitto	-	-	5,20	73,42	306,37	2.369,70	3.526,62	3.806,97	10.088,28
Parte in proprietà e parte in uso gratuito	-	-	2,78	12,15	57,25	221,92	186,16	252,40	732,66
Parte in affitto e parte in uso gratuito	-	-	-	-	15,16	44,13	139,20	-	198,49
Parte in proprietà, parte in affitto e parte in uso gratuito	-	-	-	-	-	-	-	269,51	269,51
TOTALE	59,27	71,93	269,90	685,10	1.617,48	7.412,40	10.820,03	31.783,08	52.719,19

Tavola 3.1 segue - Aziende e relativa superficie totale per classe di superficie totale, forma di conduzione, titolo di possesso dei terreni e zona altimetrica (superficie in ettari) - COLLINA

FORME DI CONDUZIONE TITOLI DI POSSESSO DEI TERRENI	CLASSI DI SUPERFICIE TOTALE								
	Meno di 1	1 -- 2	2 -- 5	5 -- 10	10 -- 20	20 -- 50	50 -- 100	100 ed oltre	Totale
SUPERFICIE TOTALE									
<i>Solo in proprietà</i>	1.435,29	1.919,67	3.912,69	5.266,97	11.356,19	37.616,05	41.533,86	34.185,25	137.225,97
<i>Solo in affitto</i>	15,75	38,10	51,49	194,92	641,68	3.574,50	4.340,19	5.010,62	13.867,25
<i>Solo in uso gratuito</i>	50,05	69,56	148,29	215,55	500,46	1.889,77	3.498,57	2.099,98	8.472,23
<i>Parte in proprietà e parte in affitto</i>	4,30	25,41	150,89	568,25	2.273,10	18.520,72	27.614,50	24.773,26	73.930,43
<i>Parte in proprietà e parte in uso gratuito</i>	23,05	64,94	239,69	346,24	1.054,65	4.395,16	7.253,49	6.670,23	20.047,45
<i>Parte in affitto e parte in uso gratuito</i>	1,13	1,08	4,33	-	22,30	212,11	910,53	848,55	2.000,03
<i>Parte in proprietà, parte in affitto e parte in uso gratuito</i>	-	1,72	17,25	39,82	93,96	910,16	1.704,73	2.365,84	5.133,48
Con solo manodopera familiare	1.529,57	2.120,48	4.524,63	6.631,75	15.942,34	67.118,47	86.855,87	75.953,73	260.676,84
<i>Solo in proprietà</i>	159,29	211,58	479,96	539,32	900,21	3.890,83	6.766,76	14.043,09	26.991,04
<i>Solo in affitto</i>	0,93	-	12,45	5,71	53,27	238,37	71,45	1.277,45	1.659,63
<i>Solo in uso gratuito</i>	2,91	4,55	9,85	9,88	10,19	345,96	437,13	933,22	1.753,69
<i>Parte in proprietà e parte in affitto</i>	-	3,50	13,75	103,05	238,87	1.488,25	5.197,42	11.822,32	18.867,16
<i>Parte in proprietà e parte in uso gratuito</i>	1,78	8,78	22,59	31,08	102,24	359,17	1.136,31	482,24	2.144,19
<i>Parte in affitto e parte in uso gratuito</i>	-	-	-	-	-	58,70	-	168,09	226,79
<i>Parte in proprietà, parte in affitto e parte in uso gratuito</i>	-	-	3,00	8,01	18,88	157,42	422,33	524,18	1.133,82
Con manodopera familiare prevalente	164,91	228,41	541,60	697,05	1.323,66	6.538,70	14.031,40	29.250,59	52.776,32
<i>Solo in proprietà</i>	58,26	64,44	210,79	274,06	266,15	1.440,68	2.902,98	9.773,55	14.990,91
<i>Solo in affitto</i>	0,15	-	-	-	-	59,21	-	510,07	569,43
<i>Solo in uso gratuito</i>	-	-	5,89	20,91	-	-	55,14	180,00	261,94
<i>Parte in proprietà e parte in affitto</i>	0,35	-	-	6,29	35,50	366,60	1.051,74	1.972,19	3.432,67
<i>Parte in proprietà e parte in uso gratuito</i>	0,75	1,42	8,68	7,50	17,19	104,33	97,96	797,76	1.035,59
<i>Parte in proprietà, parte in affitto e parte in uso gratuito</i>	-	-	-	-	-	-	70,46	-	70,46
Con manodopera extrafamiliare prevalente	59,51	65,86	225,36	308,76	318,84	1.970,82	4.178,28	13.233,57	20.361,00
<i>Solo in proprietà</i>	11,71	20,77	73,99	119,05	260,12	490,15	545,18	15.562,71	17.083,68
<i>Solo in affitto</i>	-	-	-	-	26,00	37,00	63,00	1.572,47	1.698,47
<i>Solo in uso gratuito</i>	0,57	-	-	-	-	24,89	-	730,65	756,11
<i>Parte in proprietà e parte in affitto</i>	-	-	2,50	7,20	-	192,96	85,58	3.296,05	3.584,29
<i>Parte in proprietà e parte in uso gratuito</i>	-	-	-	-	-	48,23	117,90	2.242,70	2.408,83
<i>Parte in proprietà, parte in affitto e parte in uso gratuito</i>	-	-	-	-	-	-	60,90	-	60,90
Conduzione con salariati	12,28	20,77	76,49	126,25	286,12	793,23	872,56	23.404,58	25.592,28
<i>Solo in proprietà</i>	2,39	2,16	5,44	35,33	-	143,18	376,77	536,86	1.102,13
<i>Solo in affitto</i>	-	-	-	-	-	53,00	-	126,00	179,00
<i>Solo in uso gratuito</i>	1,76	3,37	-	-	-	-	-	-	5,13
<i>Parte in proprietà e parte in affitto</i>	-	-	-	-	-	-	448,12	260,51	708,63
<i>Parte in proprietà e parte in uso gratuito</i>	-	-	-	-	-	-	73,28	-	73,28
<i>Parte in proprietà, parte in affitto e parte in uso gratuito</i>	-	-	-	-	-	-	68,50	-	68,50
Conduzione a colonia parziaria appoderata	4,15	5,53	5,44	35,33	-	196,18	966,67	923,37	2.136,67
<i>Solo in proprietà</i>	-	1,50	-	5,60	-	-	-	-	7,10
<i>Solo in affitto</i>	-	-	-	-	-	-	-	-	-
Altra forma di conduzione	-	1,50	-	5,60	-	-	-	-	7,10
<i>Solo in proprietà</i>	1.666,94	2.220,12	4.682,87	6.240,33	12.782,67	43.580,89	52.125,55	74.101,46	197.400,83
<i>Solo in affitto</i>	16,83	38,10	63,94	200,63	720,95	3.962,08	4.474,64	8.496,61	17.973,78
<i>Solo in uso gratuito</i>	55,29	77,48	164,03	246,34	510,65	2.260,62	3.990,84	3.943,85	11.249,10
<i>Parte in proprietà e parte in affitto</i>	4,65	28,91	167,14	684,79	2.547,47	20.568,53	34.397,36	42.124,33	100.523,18
<i>Parte in proprietà e parte in uso gratuito</i>	25,58	75,14	270,96	384,82	1.174,08	4.906,89	8.678,94	10.192,93	25.709,34
<i>Parte in affitto e parte in uso gratuito</i>	1,13	1,08	4,33	-	22,30	270,81	910,53	1.016,64	2.226,82
<i>Parte in proprietà, parte in affitto e parte in uso gratuito</i>	-	1,72	20,25	47,83	112,84	1.067,58	2.326,92	2.890,02	6.467,16
TOTALE	1.770,42	2.442,55	5.373,52	7.804,74	17.870,96	76.617,40	106.904,78	142.765,84	361.550,21

Tavola 3.1 segue - Aziende e relativa superficie totale per classe di superficie totale, forma di conduzione, titolo di possesso dei terreni e zona altimetrica (superficie in ettari) - PIANURA

FORME DI CONDUZIONE TITOLI DI POSSESSO DEI TERRENI	CLASSI DI SUPERFICIE TOTALE								
	Meno di 1	1 -- 2	2 -- 5	5 -- 10	10 -- 20	20 -- 50	50 -- 100	100 ed oltre	Totale
SUPERFICIE TOTALE									
Solo in proprietà	554,90	1.339,11	2.081,26	3.302,82	4.514,68	6.281,82	6.024,13	6.764,20	30.862,92
Solo in affitto	1,38	10,33	19,89	28,66	103,00	344,29	668,55	1.026,46	2.202,56
Solo in uso gratuito	2,38	17,39	23,77	48,59	88,15	379,30	273,66	-	833,24
Parte in proprietà e parte in affitto	2,39	4,86	21,42	75,05	311,83	936,28	1.950,30	2.644,90	5.947,03
Parte in proprietà e parte in uso gratuito	1,87	18,42	51,41	84,61	177,16	937,98	246,00	941,69	2.459,14
Parte in affitto e parte in uso gratuito	-	-	-	-	-	90,64	-	-	90,64
Parte in proprietà, parte in affitto e parte in uso gratuito	-	-	-	6,00	12,52	-	174,79	681,56	874,87
Con solo manodopera familiare	562,92	1.390,11	2.197,75	3.545,73	5.207,34	8.970,31	9.337,43	12.058,81	43.270,40
Solo in proprietà	173,40	257,83	433,10	441,42	410,01	612,38	1.156,76	2.084,44	5.569,34
Solo in affitto	-	1,00	2,22	6,11	41,90	27,00	56,00	-	134,23
Solo in uso gratuito	0,09	-	3,00	-	-	-	53,48	-	56,57
Parte in proprietà e parte in affitto	-	-	-	21,10	74,04	222,03	405,38	742,00	1.464,55
Parte in proprietà e parte in uso gratuito	1,51	1,07	7,00	7,00	10,60	74,36	82,69	131,00	315,23
Parte in affitto e parte in uso gratuito	-	-	-	-	-	-	51,62	-	51,62
Parte in proprietà, parte in affitto e parte in uso gratuito	-	-	-	-	17,71	75,11	-	440,23	533,05
Con manodopera familiare prevalente	175,00	259,90	445,32	475,63	554,26	1.010,88	1.805,93	3.397,67	8.124,59
Solo in proprietà	37,37	69,98	110,58	148,60	162,46	388,36	492,26	1.124,04	2.533,65
Solo in affitto	-	-	-	-	-	-	238,52	-	238,52
Solo in uso gratuito	-	-	2,00	-	13,03	-	-	-	15,03
Parte in proprietà e parte in affitto	-	-	2,95	-	-	-	63,00	501,21	567,16
Parte in proprietà e parte in uso gratuito	0,50	-	2,94	5,40	-	-	-	210,35	219,19
Parte in proprietà, parte in affitto e parte in uso gratuito	-	-	-	-	-	33,50	-	-	33,50
Con manodopera extrafamiliare prevalente	37,87	69,98	118,47	154,00	175,49	421,86	793,78	1.835,60	3.607,05
Solo in proprietà	5,48	15,61	47,64	21,95	59,52	371,38	245,94	3.589,64	4.357,16
Solo in affitto	-	-	3,00	-	35,70	-	55,95	461,08	555,73
Solo in uso gratuito	-	-	2,17	-	-	35,00	-	250,00	287,17
Parte in proprietà e parte in affitto	-	-	-	-	-	-	-	344,62	344,62
Parte in proprietà e parte in uso gratuito	-	-	-	-	-	-	-	145,02	145,02
Parte in proprietà, parte in affitto e parte in uso gratuito	-	-	-	-	-	-	-	-	-
Conduzione con salariati	5,48	15,61	52,81	21,95	95,22	406,38	301,89	4.790,36	5.689,70
Solo in proprietà	0,75	-	2,00	10,52	-	30,10	52,00	-	95,37
Solo in affitto	-	-	-	-	-	-	-	-	-
Solo in uso gratuito	-	-	-	-	-	-	-	-	-
Parte in proprietà e parte in affitto	-	-	-	-	-	-	-	-	-
Parte in proprietà e parte in uso gratuito	-	-	-	-	-	27,41	-	-	27,41
Parte in proprietà, parte in affitto e parte in uso gratuito	-	-	-	-	-	-	-	-	-
Conduzione a colonia parziaria appoderata	0,75	-	2,00	10,52	-	57,51	52,00	-	122,78
Solo in proprietà	-	-	2,00	-	10,34	-	-	-	12,34
Solo in affitto	-	-	-	-	-	-	-	-	-
Altra forma di conduzione	-	-	2,00	-	10,34	-	-	-	12,34
Solo in proprietà	771,90	1.682,53	2.676,58	3.925,31	5.157,01	7.684,04	7.971,09	13.562,32	43.430,78
Solo in affitto	1,38	11,33	25,11	34,77	180,60	371,29	1.019,02	1.487,54	3.131,04
Solo in uso gratuito	2,47	17,39	30,94	48,59	101,18	414,30	327,14	250,00	1.192,01
Parte in proprietà e parte in affitto	2,39	4,86	24,37	96,15	385,87	1.158,31	2.418,68	4.232,73	8.323,36
Parte in proprietà e parte in uso gratuito	3,88	19,49	61,35	97,01	187,76	1.039,75	328,69	1.428,06	3.165,99
Parte in affitto e parte in uso gratuito	-	-	-	-	-	90,64	51,62	-	142,26
Parte in proprietà, parte in affitto e parte in uso gratuito	-	-	-	6,00	30,23	108,61	174,79	1.121,79	1.441,42
TOTALE	782,02	1.735,60	2.818,35	4.207,83	6.042,65	10.866,94	12.291,03	22.082,44	60.826,86

Tavola 3.2 - Aziende e relativa superficie agricola utilizzata (SAU) per classe di superficie agricola utilizzata, forma di conduzione, titolo di possesso dei terreni e zona altimetrica (superficie in ettari) - TOTALE

FORME DI CONDUZIONE TITOLI DI POSSESSO DEI TERRENI	CLASSI DI SUPERFICIE AGRICOLA UTILIZZATA								Totale
	Meno di 1	1 -- 2	2 -- 5	5 -- 10	10 -- 20	20 -- 50	50 -- 100	100 ed oltre	
AZIENDE									
Solo in proprietà	5.002	2.367	1.897	1.248	1.172	1.319	499	131	13.635
Solo in affitto	53	31	32	48	63	159	72	18	476
Solo in uso gratuito	135	63	49	38	56	80	35	4	460
Parte in proprietà e parte in affitto	15	22	67	111	249	665	370	113	1.612
Parte in proprietà e parte in uso gratuito	53	59	88	67	96	181	62	9	615
Parte in affitto e parte in uso gratuito	2	-	2	2	4	11	13	3	37
Parte in proprietà, parte in affitto e parte in uso gratuito	-	2	3	7	5	33	25	9	84
Con solo manodopera familiare	5.260	2.544	2.138	1.521	1.645	2.448	1.076	287	16.919
Solo in proprietà	735	325	274	133	98	137	90	49	1.841
Solo in affitto	6	-	6	1	13	10	4	5	45
Solo in uso gratuito	11	2	2	1	3	11	7	2	39
Parte in proprietà e parte in affitto	-	2	5	19	30	76	78	45	255
Parte in proprietà e parte in uso gratuito	6	8	9	7	11	12	13	4	70
Parte in affitto e parte in uso gratuito	-	-	-	-	1	2	3	-	6
Parte in proprietà, parte in affitto e parte in uso gratuito	-	-	1	1	3	7	6	4	22
Con manodopera familiare prevalente	758	337	297	162	159	255	201	109	2.278
Solo in proprietà	210	104	94	43	31	60	50	39	631
Solo in affitto	1	-	-	-	-	3	2	2	8
Solo in uso gratuito	-	1	2	3	1	1	1	-	9
Parte in proprietà e parte in affitto	1	-	1	1	2	16	11	10	42
Parte in proprietà e parte in uso gratuito	2	2	3	2	1	2	1	5	18
Parte in proprietà, parte in affitto e parte in uso gratuito	-	-	-	-	-	1	1	-	2
Con manodopera extrafamiliare prevalente	214	107	100	49	35	83	66	56	710
Solo in proprietà	52	32	37	23	20	29	12	31	236
Solo in affitto	-	-	2	2	3	3	2	3	15
Solo in uso gratuito	2	2	-	1	-	-	1	1	7
Parte in proprietà e parte in affitto	-	-	1	1	1	6	1	5	15
Parte in proprietà e parte in uso gratuito	-	-	-	-	-	2	1	3	6
Parte in proprietà, parte in affitto e parte in uso gratuito	-	-	-	-	-	1	-	-	1
Conduzione con salariati	54	34	40	27	24	41	17	43	280
Solo in proprietà	8	3	3	4	-	7	5	3	33
Solo in affitto	-	-	-	-	1	1	-	1	3
Solo in uso gratuito	2	2	-	-	-	-	-	-	4
Parte in proprietà e parte in affitto	-	-	-	-	-	2	6	-	8
Parte in proprietà e parte in uso gratuito	-	-	-	-	1	1	-	-	2
Parte in proprietà, parte in affitto e parte in uso gratuito	-	-	-	-	-	-	1	-	1
Conduzione a colonia parziaria appoderata	10	5	3	4	2	11	12	4	51
Solo in proprietà	-	3	1	-	-	-	-	-	4
Solo in affitto	1	-	-	-	-	-	-	-	1
Altra forma di conduzione	1	3	1	-	-	-	-	-	5
Solo in proprietà	6.007	2.834	2.306	1.451	1.321	1.552	656	253	16.380
Solo in affitto	61	31	40	51	80	176	80	29	548
Solo in uso gratuito	150	70	53	43	60	92	44	7	519
Parte in proprietà e parte in affitto	16	24	74	132	282	765	466	173	1.932
Parte in proprietà e parte in uso gratuito	61	69	100	76	109	198	77	21	711
Parte in affitto e parte in uso gratuito	2	-	2	2	5	13	16	3	43
Parte in proprietà, parte in affitto e parte in uso gratuito	-	2	4	8	8	42	33	13	110
TOTALE	6.297	3.030	2.579	1.763	1.865	2.838	1.372	499	20.243

Tavola 3.2 segue - Aziende e relativa superficie agricola utilizzata (SAU) per classe di superficie agricola utilizzata, forma di conduzione, titolo di possesso dei terreni e zona altimetrica (superficie in ettari) - MONTAGNA

FORME DI CONDUZIONE TITOLI DI POSSESSO DEI TERRENI	CLASSI DI SUPERFICIE AGRICOLA UTILIZZATA								Totale
	Meno di 1	1 -- 2	2 -- 5	5 -- 10	10 -- 20	20 -- 50	50 -- 100	100 ed oltre	
AZIENDE									
Solo in proprietà	145	51	93	81	85	108	43	11	617
Solo in affitto	2	3	5	5	8	24	11	3	61
Solo in uso gratuito	-	-	1	-	1	-	-	-	2
Parte in proprietà e parte in affitto	-	1	4	12	20	70	32	5	144
Parte in proprietà e parte in uso gratuito	-	-	4	2	3	7	2	-	18
Parte in affitto e parte in uso gratuito	-	-	-	-	2	-	1	-	3
Parte in proprietà, parte in affitto e parte in uso gratuito	-	-	-	-	-	-	1	1	2
Con solo manodopera familiare	147	55	107	100	119	209	90	20	847
Solo in proprietà	1	1	3	2	3	9	1	2	22
Solo in affitto	2	-	-	-	4	2	2	1	11
Solo in uso gratuito	-	-	-	-	-	-	-	-	-
Parte in proprietà e parte in affitto	-	-	-	-	2	9	5	1	17
Parte in proprietà e parte in uso gratuito	-	-	-	-	1	-	-	-	1
Parte in affitto e parte in uso gratuito	-	-	-	-	1	-	1	-	2
Parte in proprietà, parte in affitto e parte in uso gratuito	-	-	-	-	-	-	-	-	-
Con manodopera familiare prevalente	3	1	3	2	11	20	9	4	53
Solo in proprietà	-	-	-	-	-	1	1	1	3
Solo in affitto	-	-	-	-	-	-	-	-	-
Solo in uso gratuito	-	-	-	-	-	-	-	-	-
Parte in proprietà e parte in affitto	-	-	-	-	-	1	-	-	1
Parte in proprietà e parte in uso gratuito	-	-	-	-	-	-	-	-	-
Parte in proprietà, parte in affitto e parte in uso gratuito	-	-	-	-	-	-	-	-	-
Con manodopera extrafamiliare prevalente	-	-	-	-	-	2	1	1	4
Solo in proprietà	2	-	1	1	-	-	2	7	13
Solo in affitto	-	-	1	-	-	1	-	-	2
Solo in uso gratuito	-	-	-	-	-	-	-	-	-
Parte in proprietà e parte in affitto	-	-	-	-	-	-	-	-	-
Parte in proprietà e parte in uso gratuito	-	-	-	-	-	-	-	-	-
Parte in proprietà, parte in affitto e parte in uso gratuito	-	-	-	-	-	-	-	-	-
Condizione con salariati	2	-	2	1	-	1	2	7	15
Solo in proprietà	-	-	-	-	-	-	-	-	-
Solo in affitto	-	-	-	-	-	-	-	-	-
Solo in uso gratuito	-	-	-	-	-	-	-	-	-
Parte in proprietà e parte in affitto	-	-	-	-	-	-	-	-	-
Parte in proprietà e parte in uso gratuito	-	-	-	-	-	-	-	-	-
Parte in proprietà, parte in affitto e parte in uso gratuito	-	-	-	-	-	-	-	-	-
Condizione a colonia parziaria appoderata	-	-	-	-	-	-	-	-	-
Solo in proprietà	-	-	-	-	-	-	-	-	-
Solo in affitto	1	-	-	-	-	-	-	-	1
Altra forma di conduzione	1	-	-	-	-	-	-	-	1
Solo in proprietà	148	52	97	84	88	118	47	21	655
Solo in affitto	5	3	6	5	12	27	13	4	75
Solo in uso gratuito	-	-	1	-	1	-	-	-	2
Parte in proprietà e parte in affitto	-	1	4	12	22	80	37	6	162
Parte in proprietà e parte in uso gratuito	-	-	4	2	4	7	2	-	19
Parte in affitto e parte in uso gratuito	-	-	-	-	3	-	2	-	5
Parte in proprietà, parte in affitto e parte in uso gratuito	-	-	-	-	-	-	1	1	2
TOTALE	153	56	112	103	130	232	102	32	920

Tavola 3.2 segue - Aziende e relativa superficie agricola utilizzata (SAU) per classe di superficie agricola utilizzata, forma di conduzione, titolo di possesso dei terreni e zona altimetrica (superficie in ettari) - COLLINA

FORME DI CONDUZIONE TITOLI DI POSSESSO DEI TERRENI	CLASSI DI SUPERFICIE AGRICOLA UTILIZZATA								Totale
	Meno di 1	1 -- 2	2 -- 5	5 -- 10	10 -- 20	10 -- 50	50 -- 100	100 ed oltre	
AZIENDE									
Solo in proprietà	3.513	1.321	1.157	764	817	1.003	391	97	9.063
Solo in affitto	45	21	21	38	48	119	55	14	361
Solo in uso gratuito	129	53	38	32	46	72	31	4	405
Parte in proprietà e parte in affitto	11	19	54	89	206	564	311	96	1.350
Parte in proprietà e parte in uso gratuito	49	46	70	52	79	150	56	7	509
Parte in affitto e parte in uso gratuito	2	-	2	2	2	9	12	3	32
Parte in proprietà, parte in affitto e parte in uso gratuito	-	2	3	6	5	32	23	6	77
Con solo manodopera familiare	3.749	1.462	1.345	983	1.203	1.949	879	227	11.797
Solo in proprietà	364	155	142	80	69	106	72	38	1.026
Solo in affitto	3	-	5	-	6	6	2	4	26
Solo in uso gratuito	10	2	1	1	3	10	7	2	36
Parte in proprietà e parte in affitto	-	2	4	17	22	58	69	40	212
Parte in proprietà e parte in uso gratuito	2	7	6	6	9	10	13	3	56
Parte in affitto e parte in uso gratuito	-	-	-	-	-	2	1	-	3
Parte in proprietà, parte in affitto e parte in uso gratuito	-	-	1	1	2	5	6	2	17
Con manodopera familiare prevalente	379	166	159	105	111	197	170	89	1.376
Solo in proprietà	142	58	60	25	17	47	43	34	426
Solo in affitto	1	-	-	-	-	2	-	2	5
Solo in uso gratuito	-	-	2	3	-	1	1	-	7
Parte in proprietà e parte in affitto	1	-	-	1	2	14	11	8	37
Parte in proprietà e parte in uso gratuito	1	2	2	1	1	2	1	4	14
Parte in proprietà, parte in affitto e parte in uso gratuito	-	-	-	-	-	-	1	-	1
Con manodopera extrafamiliare prevalente	145	60	64	30	20	66	57	48	490
Solo in proprietà	34	21	20	18	16	19	8	17	153
Solo in affitto	-	-	-	1	1	1	2	2	7
Solo in uso gratuito	2	1	-	-	-	-	1	-	4
Parte in proprietà e parte in affitto	-	-	1	1	1	6	1	3	13
Parte in proprietà e parte in uso gratuito	-	-	-	-	-	2	1	2	5
Parte in proprietà, parte in affitto e parte in uso gratuito	-	-	-	-	-	1	-	-	1
Conduzione con salariati	36	22	21	20	18	29	13	24	183
Solo in proprietà	6	3	2	2	-	5	5	3	26
Solo in affitto	-	-	-	-	1	1	-	1	3
Solo in uso gratuito	2	2	-	-	-	-	-	-	4
Parte in proprietà e parte in affitto	-	-	-	-	-	2	6	-	8
Parte in proprietà e parte in uso gratuito	-	-	-	-	1	-	-	-	1
Parte in proprietà, parte in affitto e parte in uso gratuito	-	-	-	-	-	-	1	-	1
Conduzione a colonia parziaria appoderata	8	5	2	2	2	8	12	4	43
Solo in proprietà	-	1	1	-	-	-	-	-	2
Solo in affitto	-	-	-	-	-	-	-	-	-
Altra forma di conduzione	-	1	1	-	-	-	-	-	2
Solo in proprietà	4.059	1.559	1.382	889	919	1.180	519	189	10.696
Solo in affitto	49	21	26	39	56	129	59	23	402
Solo in uso gratuito	143	58	41	36	49	83	40	6	456
Parte in proprietà e parte in affitto	12	21	59	108	231	644	398	147	1.620
Parte in proprietà e parte in uso gratuito	52	55	78	59	90	164	71	16	585
Parte in affitto e parte in uso gratuito	2	-	2	2	2	11	13	3	35
Parte in proprietà, parte in affitto e parte in uso gratuito	-	2	4	7	7	38	31	8	97
TOTALE	4.317	1.716	1.592	1.140	1.354	2.249	1.131	392	13.891

Tavola 3.2 segue - Aziende e relativa superficie agricola utilizzata (SAU) per classe di superficie agricola utilizzata, forma di conduzione, titolo di possesso dei terreni e zona altimetrica (superficie in ettari) - PIANURA

FORME DI CONDUZIONE TITOLI DI POSSESSO DEI TERRENI	CLASSI DI SUPERFICIE AGRICOLA UTILIZZATA								Totale
	Meno di 1	1 -- 2	2 -- 5	5 -- 10	10 -- 20	20 -- 50	50 -- 100	100 ed oltre	
AZIENDE									
Solo in proprietà	1.344	995	647	403	270	208	65	23	3.955
Solo in affitto	6	7	6	5	7	16	6	1	54
Solo in uso gratuito	6	10	10	6	9	8	4	-	53
Parte in proprietà e parte in affitto	4	2	9	10	23	31	27	12	118
Parte in proprietà e parte in uso gratuito	4	13	14	13	14	24	4	2	88
Parte in affitto e parte in uso gratuito	-	-	-	-	-	2	-	-	2
Parte in proprietà, parte in affitto e parte in uso gratuito	-	-	-	1	-	1	1	2	5
Con solo manodopera familiare	1.364	1.027	686	438	323	290	107	40	4.275
Solo in proprietà	370	169	129	51	26	22	17	9	793
Solo in affitto	1	-	1	1	3	2	-	-	8
Solo in uso gratuito	1	-	1	-	-	1	-	-	3
Parte in proprietà e parte in affitto	-	-	1	2	6	9	4	4	26
Parte in proprietà e parte in uso gratuito	4	1	3	1	1	2	-	1	13
Parte in affitto e parte in uso gratuito	-	-	-	-	-	-	1	-	1
Parte in proprietà, parte in affitto e parte in uso gratuito	-	-	-	-	1	2	-	2	5
Con manodopera familiare prevalente	376	170	135	55	37	38	22	16	849
Solo in proprietà	68	46	34	18	14	12	6	4	202
Solo in affitto	-	-	-	-	-	1	2	-	3
Solo in uso gratuito	-	1	-	-	1	-	-	-	2
Parte in proprietà e parte in affitto	-	-	1	-	-	1	-	2	4
Parte in proprietà e parte in uso gratuito	1	-	1	1	-	-	-	1	4
Parte in proprietà, parte in affitto e parte in uso gratuito	-	-	-	-	-	1	-	-	1
Con manodopera extrafamiliare prevalente	69	47	36	19	15	15	8	7	216
Solo in proprietà	16	11	16	4	4	10	2	7	70
Solo in affitto	-	-	1	1	2	1	-	1	6
Solo in uso gratuito	-	1	-	1	-	-	-	1	3
Parte in proprietà e parte in affitto	-	-	-	-	-	-	-	2	2
Parte in proprietà e parte in uso gratuito	-	-	-	-	-	-	-	1	1
Parte in proprietà, parte in affitto e parte in uso gratuito	-	-	-	-	-	-	-	-	-
Conduzione con salariati	16	12	17	6	6	11	2	12	82
Solo in proprietà	2	-	1	2	-	2	-	-	7
Solo in affitto	-	-	-	-	-	-	-	-	-
Solo in uso gratuito	-	-	-	-	-	-	-	-	-
Parte in proprietà e parte in affitto	-	-	-	-	-	-	-	-	-
Parte in proprietà e parte in uso gratuito	-	-	-	-	-	1	-	-	1
Parte in proprietà, parte in affitto e parte in uso gratuito	-	-	-	-	-	-	-	-	-
Conduzione a colonia parziaria appoderata	2	-	1	2	-	3	-	-	8
Solo in proprietà	-	2	-	-	-	-	-	-	2
Solo in affitto	-	-	-	-	-	-	-	-	-
Altra forma di conduzione	-	2	-	-	-	-	-	-	2
Solo in proprietà	1.800	1.223	827	478	314	254	90	43	5.029
Solo in affitto	7	7	8	7	12	20	8	2	71
Solo in uso gratuito	7	12	11	7	10	9	4	1	61
Parte in proprietà e parte in affitto	4	2	11	12	29	41	31	20	150
Parte in proprietà e parte in uso gratuito	9	14	18	15	15	27	4	5	107
Parte in affitto e parte in uso gratuito	-	-	-	-	-	2	1	-	3
Parte in proprietà, parte in affitto e parte in uso gratuito	-	-	-	1	1	4	1	4	11
TOTALE	1.827	1.258	875	520	381	357	139	75	5.432

Tavola 3.2 segue - Aziende e relativa superficie agricola utilizzata (SAU) per classe di superficie agricola utilizzata, forma di conduzione, titolo di possesso dei terreni e zona altimetrica (superficie in ettari) - TOTALE

FORME DI CONDUZIONE TITOLI DI POSSESSO DEI TERRENI	CLASSI DI SUPERFICIE AGRICOLA UTILIZZATA								Totale
	Meno di 1	1 -- 2	2 -- 5	5 -- 10	10 -- 20	20 -- 50	50 -- 100	100 ed oltre	
SUPERFICIE AGRICOLA UTILIZZATA									
Solo in proprietà	2.335,46	3.203,40	5.853,93	8.813,72	16.268,81	41.094,20	32.904,28	19.232,01	129.705,81
Solo in affitto	25,07	42,21	106,45	346,83	874,65	5.144,26	4.980,61	2.319,31	13.839,39
Solo in uso gratuito	64,95	84,45	149,80	260,05	811,46	2.508,49	2.382,04	559,31	6.820,55
Parte in proprietà e parte in affitto	7,63	33,16	244,52	820,74	3.798,77	21.810,33	25.588,62	16.396,38	68.700,15
Parte in proprietà e parte in uso gratuito	32,07	84,62	291,85	489,07	1.357,96	5.762,71	4.015,66	1.132,01	13.165,95
Parte in affitto e parte in uso gratuito	1,20	-	8,49	14,40	51,24	404,76	834,99	385,13	1.700,21
Parte in proprietà, parte in affitto e parte in uso gratuito	-	3,30	9,31	47,77	72,30	1.104,60	1.704,69	1.476,77	4.418,74
Con solo manodopera familiare	2.466,38	3.451,14	6.664,35	10.792,58	23.235,19	77.829,35	72.410,89	41.500,92	238.350,80
Solo in proprietà	376,83	452,89	832,82	919,51	1.400,94	4.582,50	6.335,54	7.666,47	22.567,50
Solo in affitto	1,46	-	16,33	6,11	190,55	337,52	296,00	768,50	1.616,47
Solo in uso gratuito	4,34	3,55	7,20	6,69	47,38	392,18	500,78	258,11	1.220,23
Parte in proprietà e parte in affitto	-	3,50	15,72	130,15	448,62	2.659,25	5.453,18	8.015,51	16.725,93
Parte in proprietà e parte in uso gratuito	2,71	11,20	29,76	39,71	144,32	455,02	901,21	449,79	2.033,72
Parte in affitto e parte in uso gratuito	-	-	-	-	18,40	51,35	176,44	-	246,19
Parte in proprietà, parte in affitto e parte in uso gratuito	-	-	2,90	6,60	53,31	225,82	405,44	652,20	1.346,27
Con manodopera familiare prevalente	385,34	471,14	904,73	1.108,77	2.303,52	8.703,64	14.068,59	17.810,58	45.756,31
Solo in proprietà	108,83	147,32	292,40	319,08	433,70	2.029,60	3.505,91	6.837,96	13.674,80
Solo in affitto	0,05	-	-	-	-	92,20	161,99	345,96	600,20
Solo in uso gratuito	-	1,85	5,72	18,95	12,79	49,14	60,00	-	148,45
Parte in proprietà e parte in affitto	0,35	-	2,95	6,20	29,70	604,45	748,20	1.738,34	3.130,19
Parte in proprietà e parte in uso gratuito	1,25	3,30	8,18	12,80	13,00	56,30	96,17	748,80	939,80
Parte in proprietà, parte in affitto e parte in uso gratuito	-	-	-	-	-	28,00	69,46	-	97,46
Con manodopera extrafamiliare prevalente	110,48	152,47	309,25	357,03	489,19	2.859,69	4.641,73	9.671,06	18.590,90
Solo in proprietà	23,50	44,24	105,83	164,50	256,75	953,72	824,48	12.036,90	14.409,92
Solo in affitto	-	-	4,00	17,00	37,50	117,95	128,00	996,98	1.301,43
Solo in uso gratuito	0,77	2,67	-	6,30	-	-	88,00	250,00	347,74
Parte in proprietà e parte in affitto	-	-	2,50	7,00	19,04	176,57	84,58	733,80	1.023,49
Parte in proprietà e parte in uso gratuito	-	-	-	-	-	82,10	66,00	805,54	953,64
Parte in proprietà, parte in affitto e parte in uso gratuito	-	-	-	-	-	36,00	-	-	36,00
Conduzione con salariati	24,27	46,91	112,33	194,80	313,29	1.366,34	1.191,06	14.823,22	18.072,22
Solo in proprietà	3,32	4,73	9,99	23,49	-	220,56	335,16	407,12	1.004,37
Solo in affitto	-	-	-	-	15,00	20,00	-	121,00	156,00
Solo in uso gratuito	1,50	2,93	-	-	-	-	-	-	4,43
Parte in proprietà e parte in affitto	-	-	-	-	-	71,90	383,30	-	455,20
Parte in proprietà e parte in uso gratuito	-	-	-	-	15,92	23,90	-	-	39,82
Parte in proprietà, parte in affitto e parte in uso gratuito	-	-	-	-	-	-	65,00	-	65,00
Conduzione a colonia parziaria appoderata	4,82	7,66	9,99	23,49	30,92	336,36	783,46	528,12	1.724,82
Solo in proprietà	-	4,60	3,45	-	-	-	-	-	8,05
Solo in affitto	0,28	-	-	-	-	-	-	-	0,28
Altra forma di conduzione	0,28	4,60	3,45	-	-	-	-	-	8,33
Solo in proprietà	2.847,94	3.857,18	7.098,42	10.240,30	18.360,20	48.880,58	43.905,37	46.180,46	181.370,45
Solo in affitto	26,86	42,21	126,78	369,94	1.117,70	5.711,93	5.566,60	4.551,75	17.513,77
Solo in uso gratuito	71,56	95,45	162,72	291,99	871,63	2.949,81	3.030,82	1.067,42	8.541,40
Parte in proprietà e parte in affitto	7,98	36,66	265,69	964,09	4.296,13	25.322,50	32.257,88	26.884,03	90.034,96
Parte in proprietà e parte in uso gratuito	36,03	99,12	329,79	541,58	1.531,20	6.380,03	5.079,04	3.136,14	17.132,93
Parte in affitto e parte in uso gratuito	1,20	-	8,49	14,40	69,64	456,11	1.011,43	385,13	1.946,40
Parte in proprietà, parte in affitto e parte in uso gratuito	-	3,30	12,21	54,37	125,61	1.394,42	2.244,59	2.128,97	5.963,47
TOTALE	2.991,57	4.133,92	8.004,10	12.476,67	26.372,11	91.095,38	93.095,73	84.333,90	322.503,38

Tavola 3.2 segue - Aziende e relativa superficie agricola utilizzata (SAU) per classe di superficie agricola utilizzata, forma di conduzione, titolo di possesso dei terreni e zona altimetrica (superficie in ettari) - MONTAGNA

FORME DI CONDUZIONE TITOLI DI POSSESSO DEI TERRENI	CLASSI DI SUPERFICIE AGRICOLA UTILIZZATA								Totale
	Meno di 1	1 -- 2	2 -- 5	5 -- 10	10 -- 20	20 -- 50	50 -- 100	100 ed oltre	
SUPERFICIE AGRICOLA UTILIZZATA									
Solo in proprietà	64,55	64,58	293,96	555,82	1.184,00	3.552,40	2.983,87	1.544,18	10.243,36
Solo in affitto	1,16	4,94	15,71	34,97	106,16	748,00	791,46	360,10	2.062,50
Solo in uso gratuito	-	-	2,60	-	14,50	-	-	-	17,10
Parte in proprietà e parte in affitto	-	1,98	14,73	90,88	303,67	2.321,98	2.228,52	926,51	5.888,27
Parte in proprietà e parte in uso gratuito	-	-	14,53	12,40	33,45	208,95	134,54	-	403,87
Parte in affitto e parte in uso gratuito	-	-	-	-	26,29	-	50,34	-	76,63
Parte in proprietà, parte in affitto e parte in uso gratuito	-	-	-	-	-	-	89,65	116,50	206,15
Con solo manodopera familiare	65,71	71,50	341,53	694,07	1.668,07	6.831,33	6.278,38	2.947,29	18.897,88
Solo in proprietà	0,60	1,75	8,77	17,45	42,40	303,00	97,30	283,65	754,92
Solo in affitto	0,70	-	-	-	66,65	70,80	152,25	187,90	478,30
Solo in uso gratuito	-	-	-	-	-	-	-	-	-
Parte in proprietà e parte in affitto	-	-	-	-	37,20	289,50	370,60	209,00	906,30
Parte in proprietà e parte in uso gratuito	-	-	-	-	12,65	-	-	-	12,65
Parte in affitto e parte in uso gratuito	-	-	-	-	18,40	-	70,55	-	88,95
Parte in proprietà, parte in affitto e parte in uso gratuito	-	-	-	-	-	-	-	-	-
Con manodopera familiare prevalente	1,30	1,75	8,77	17,45	177,30	663,30	690,70	680,55	2.241,12
Solo in proprietà	-	-	-	-	-	20,62	71,50	161,50	253,62
Solo in affitto	-	-	-	-	-	-	-	-	-
Solo in uso gratuito	-	-	-	-	-	-	-	-	-
Parte in proprietà e parte in affitto	-	-	-	-	-	35,40	-	-	35,40
Parte in proprietà e parte in uso gratuito	-	-	-	-	-	-	-	-	-
Parte in proprietà, parte in affitto e parte in uso gratuito	-	-	-	-	-	-	-	-	-
Con manodopera extrafamiliare prevalente	-	-	-	-	-	56,02	71,50	161,50	289,02
Solo in proprietà	0,95	-	2,00	6,00	-	-	113,87	4.985,33	5.108,15
Solo in affitto	-	-	2,00	-	-	49,00	-	-	51,00
Solo in uso gratuito	-	-	-	-	-	-	-	-	-
Parte in proprietà e parte in affitto	-	-	-	-	-	-	-	-	-
Parte in proprietà e parte in uso gratuito	-	-	-	-	-	-	-	-	-
Parte in proprietà, parte in affitto e parte in uso gratuito	-	-	-	-	-	-	-	-	-
Conduzione con salariati	0,95	-	4,00	6,00	-	49,00	113,87	4.985,33	5.159,15
Solo in proprietà	-	-	-	-	-	-	-	-	-
Solo in affitto	-	-	-	-	-	-	-	-	-
Solo in uso gratuito	-	-	-	-	-	-	-	-	-
Parte in proprietà e parte in affitto	-	-	-	-	-	-	-	-	-
Parte in proprietà e parte in uso gratuito	-	-	-	-	-	-	-	-	-
Parte in proprietà, parte in affitto e parte in uso gratuito	-	-	-	-	-	-	-	-	-
Conduzione a colonia parziaria appoderata	-	-	-	-	-	-	-	-	-
Solo in proprietà	-	-	-	-	-	-	-	-	-
Solo in affitto	0,28	-	-	-	-	-	-	-	0,28
Altra forma di conduzione	0,28	-	-	-	-	-	-	-	0,28
Solo in proprietà	66,10	66,33	304,73	579,27	1.226,40	3.876,02	3.266,54	6.974,66	16.360,05
Solo in affitto	2,14	4,94	17,71	34,97	172,81	867,80	943,71	548,00	2.592,08
Solo in uso gratuito	-	-	2,60	-	14,50	-	-	-	17,10
Parte in proprietà e parte in affitto	-	1,98	14,73	90,88	340,87	2.646,88	2.599,12	1.135,51	6.829,97
Parte in proprietà e parte in uso gratuito	-	-	14,53	12,40	46,10	208,95	134,54	-	416,52
Parte in affitto e parte in uso gratuito	-	-	-	-	44,69	-	120,89	-	165,58
Parte in proprietà, parte in affitto e parte in uso gratuito	-	-	-	-	-	-	89,65	116,50	206,15
TOTALE	68,24	73,25	354,30	717,52	1.845,37	7.599,65	7.154,45	8.774,67	26.587,45

Tavola 3.2 segue - Aziende e relativa superficie agricola utilizzata (SAU) per classe di superficie agricola utilizzata, forma di conduzione, titolo di possesso dei terreni e zona altimetrica (superficie in ettari) - COLLINA

FORME DI CONDUZIONE TITOLI DI POSSESSO DEI TERRENI	CLASSI DI SUPERFICIE AGRICOLA UTILIZZATA								Totale
	Meno di 1	1 -- 2	2 -- 5	5 -- 10	10 -- 20	20 -- 50	50 -- 100	100 ed oltre	
SUPERFICIE AGRICOLA UTILIZZATA									
Solo in proprietà	1.668,33	1.777,02	3.579,50	5.342,33	11.482,85	31.103,74	25.639,01	13.976,65	94.569,43
Solo in affitto	21,12	27,55	67,68	276,46	661,74	3.795,24	3.730,58	1.831,21	10.411,58
Solo in uso gratuito	61,03	70,09	113,49	218,15	670,15	2.295,30	2.123,64	559,31	6.111,16
Parte in proprietà e parte in affitto	5,19	28,62	196,57	658,69	3.162,32	18.530,23	21.568,92	13.621,19	57.771,73
Parte in proprietà e parte in uso gratuito	29,80	66,39	231,86	373,40	1.120,80	4.841,66	3.635,80	904,40	11.204,11
Parte in affitto e parte in uso gratuito	1,20	-	8,49	14,40	24,95	325,72	784,65	385,13	1.544,54
Parte in proprietà, parte in affitto e parte in uso gratuito	-	3,30	9,31	41,79	72,30	1.056,10	1.564,24	840,31	3.587,35
Con solo manodopera familiare	1.786,67	1.972,97	4.206,90	6.925,22	17.195,11	61.947,99	59.046,84	32.118,20	185.199,90
Solo in proprietà	182,15	213,22	435,84	545,36	1.004,26	3.658,22	4.998,75	6.260,82	17.298,62
Solo in affitto	0,36	-	14,13	-	85,73	210,97	143,75	580,60	1.035,54
Solo in uso gratuito	4,29	3,55	4,70	6,69	47,38	346,10	500,78	258,11	1.171,60
Parte in proprietà e parte in affitto	-	3,50	11,72	116,15	323,22	2.039,36	4.801,58	7.247,51	14.543,04
Parte in proprietà e parte in uso gratuito	1,32	10,13	19,40	33,81	121,61	377,33	901,21	323,79	1.788,60
Parte in affitto e parte in uso gratuito	-	-	-	-	-	51,35	55,09	-	106,44
Parte in proprietà, parte in affitto e parte in uso gratuito	-	-	2,90	6,60	36,74	154,76	405,44	333,00	939,44
Con manodopera familiare prevalente	188,12	230,40	488,69	708,61	1.618,94	6.838,09	11.806,60	15.003,83	36.883,28
Solo in proprietà	68,20	80,24	183,91	186,64	234,72	1.573,91	3.026,86	5.822,90	11.177,38
Solo in affitto	0,05	-	-	-	-	53,00	-	345,96	399,01
Solo in uso gratuito	-	-	5,72	18,95	-	49,14	60,00	-	133,81
Parte in proprietà e parte in affitto	0,35	-	-	6,20	29,70	519,85	748,20	1.472,34	2.776,64
Parte in proprietà e parte in uso gratuito	0,75	3,30	5,45	7,50	13,00	56,30	96,17	573,30	755,77
Parte in proprietà, parte in affitto e parte in uso gratuito	-	-	-	-	-	-	69,46	-	69,46
Con manodopera extrafamiliare prevalente	69,35	83,54	195,08	219,29	277,42	2.252,20	4.000,69	8.214,50	15.312,07
Solo in proprietà	16,14	29,60	59,41	130,20	204,62	609,52	599,01	4.363,72	6.012,22
Solo in affitto	-	-	-	9,00	15,00	35,00	128,00	579,00	766,00
Solo in uso gratuito	0,77	1,00	-	-	-	-	88,00	-	89,77
Parte in proprietà e parte in affitto	-	-	2,50	7,00	19,04	176,57	84,58	406,43	696,12
Parte in proprietà e parte in uso gratuito	-	-	-	-	-	82,10	66,00	669,54	817,64
Parte in proprietà, parte in affitto e parte in uso gratuito	-	-	-	-	-	36,00	-	-	36,00
Conduzione con salariati	16,91	30,60	61,91	146,20	238,66	939,19	965,59	6.018,69	8.417,75
Solo in proprietà	2,61	4,73	7,99	13,00	-	160,86	335,16	407,12	931,47
Solo in affitto	-	-	-	-	15,00	20,00	-	121,00	156,00
Solo in uso gratuito	1,50	2,93	-	-	-	-	-	-	4,43
Parte in proprietà e parte in affitto	-	-	-	-	-	71,90	383,30	-	455,20
Parte in proprietà e parte in uso gratuito	-	-	-	-	15,92	-	-	-	15,92
Parte in proprietà, parte in affitto e parte in uso gratuito	-	-	-	-	-	-	65,00	-	65,00
Conduzione a colonia parziaria appoderata	4,11	7,66	7,99	13,00	30,92	252,76	783,46	528,12	1.628,02
Solo in proprietà	-	1,30	3,45	-	-	-	-	-	4,75
Solo in affitto	-	-	-	-	-	-	-	-	-
Altra forma di conduzione	-	1,30	3,45	-	-	-	-	-	4,75
Solo in proprietà	1.937,43	2.106,11	4.270,10	6.217,53	12.926,45	37.106,25	34.598,79	30.831,21	129.993,87
Solo in affitto	21,53	27,55	81,81	285,46	777,47	4.114,21	4.002,33	3.457,77	12.768,13
Solo in uso gratuito	67,59	77,57	123,91	243,79	717,53	2.690,54	2.772,42	817,42	7.510,77
Parte in proprietà e parte in affitto	5,54	32,12	210,79	788,04	3.534,28	21.337,91	27.586,58	22.747,47	76.242,73
Parte in proprietà e parte in uso gratuito	31,87	79,82	256,71	414,71	1.271,33	5.357,39	4.699,18	2.471,03	14.582,04
Parte in affitto e parte in uso gratuito	1,20	-	8,49	14,40	24,95	377,07	839,74	385,13	1.650,98
Parte in proprietà, parte in affitto e parte in uso gratuito	-	3,30	12,21	48,39	109,04	1.246,86	2.104,14	1.173,31	4.697,25
TOTALE	2.065,16	2.326,47	4.964,02	8.012,32	19.361,05	72.230,23	76.603,18	61.883,34	247.445,77

Tavola 3.2 segue - Aziende e relativa superficie agricola utilizzata (SAU) per classe di superficie agricola utilizzata, forma di conduzione, titolo di possesso dei terreni e zona altimetrica (superficie in ettari) - PIANURA

FORME DI CONDUZIONE TITOLI DI POSSESSO DEI TERRENI	CLASSI DI SUPERFICIE AGRICOLA UTILIZZATA								Totale
	Meno di 1	1 -- 2	2 -- 5	5 -- 10	10 -- 20	20 -- 50	50 -- 100	100 ed oltre	
SUPERFICIE AGRICOLA UTILIZZATA									
Solo in proprietà	602,58	1.361,80	1.980,47	2.915,57	3.601,96	6.438,06	4.281,40	3.711,18	24.893,02
Solo in affitto	2,79	9,72	23,06	35,40	106,75	601,02	458,57	128,00	1.365,31
Solo in uso gratuito	3,92	14,36	33,71	41,90	126,81	213,19	258,40	-	692,29
Parte in proprietà e parte in affitto	2,44	2,56	33,22	71,17	332,78	958,12	1.791,18	1.848,68	5.040,15
Parte in proprietà e parte in uso gratuito	2,27	18,23	45,46	103,27	203,71	712,10	245,32	227,61	1.557,97
Parte in affitto e parte in uso gratuito	-	-	-	-	-	79,04	-	-	79,04
Parte in proprietà, parte in affitto e parte in uso gratuito	-	-	-	5,98	-	48,50	50,80	519,96	625,24
Con solo manodopera familiare	614,00	1.406,67	2.115,92	3.173,29	4.372,01	9.050,03	7.085,67	6.435,43	34.253,02
Solo in proprietà	194,08	237,92	388,21	356,70	354,28	621,28	1.239,49	1.122,00	4.513,96
Solo in affitto	0,40	-	2,20	6,11	38,17	55,75	-	-	102,63
Solo in uso gratuito	0,05	-	2,50	-	-	46,08	-	-	48,63
Parte in proprietà e parte in affitto	-	-	4,00	14,00	88,20	330,39	281,00	559,00	1.276,59
Parte in proprietà e parte in uso gratuito	1,39	1,07	10,36	5,90	10,06	77,69	-	126,00	232,47
Parte in affitto e parte in uso gratuito	-	-	-	-	-	-	50,80	-	50,80
Parte in proprietà, parte in affitto e parte in uso gratuito	-	-	-	-	16,57	71,06	-	319,20	406,83
Con manodopera familiare prevalente	195,92	238,99	407,27	382,71	507,28	1.202,25	1.571,29	2.126,20	6.631,91
Solo in proprietà	40,63	67,08	108,49	132,44	198,98	435,07	407,55	853,56	2.243,80
Solo in affitto	-	-	-	-	-	39,20	161,99	-	201,19
Solo in uso gratuito	-	1,85	-	-	12,79	-	-	-	14,64
Parte in proprietà e parte in affitto	-	-	2,95	-	-	49,20	-	266,00	318,15
Parte in proprietà e parte in uso gratuito	0,50	-	2,73	5,30	-	-	-	175,50	184,03
Parte in proprietà, parte in affitto e parte in uso gratuito	-	-	-	-	-	28,00	-	-	28,00
Con manodopera extrafamiliare prevalente	41,13	68,93	114,17	137,74	211,77	551,47	569,54	1.295,06	2.989,81
Solo in proprietà	6,41	14,64	44,42	28,30	52,13	344,20	111,60	2.687,85	3.289,55
Solo in affitto	-	-	2,00	8,00	22,50	33,95	-	417,98	484,43
Solo in uso gratuito	-	1,67	-	6,30	-	-	-	250,00	257,97
Parte in proprietà e parte in affitto	-	-	-	-	-	-	-	327,37	327,37
Parte in proprietà e parte in uso gratuito	-	-	-	-	-	-	-	136,00	136,00
Parte in proprietà, parte in affitto e parte in uso gratuito	-	-	-	-	-	-	-	-	-
Conduzione con salariati	6,41	16,31	46,42	42,60	74,63	378,15	111,60	3.819,20	4.495,32
Solo in proprietà	0,71	-	2,00	10,49	-	59,70	-	-	72,90
Solo in affitto	-	-	-	-	-	-	-	-	-
Solo in uso gratuito	-	-	-	-	-	-	-	-	-
Parte in proprietà e parte in affitto	-	-	-	-	-	-	-	-	-
Parte in proprietà e parte in uso gratuito	-	-	-	-	-	23,90	-	-	23,90
Parte in proprietà, parte in affitto e parte in uso gratuito	-	-	-	-	-	-	-	-	-
Conduzione a colonia parziaria appoderata	0,71	-	2,00	10,49	-	83,60	-	-	96,80
Solo in proprietà	-	3,30	-	-	-	-	-	-	3,30
Solo in affitto	-	-	-	-	-	-	-	-	-
Altra forma di conduzione	-	3,30	-	-	-	-	-	-	3,30
Solo in proprietà	844,41	1.684,74	2.523,59	3.443,50	4.207,35	7.898,31	6.040,04	8.374,59	35.016,53
Solo in affitto	3,19	9,72	27,26	49,51	167,42	729,92	620,56	545,98	2.153,56
Solo in uso gratuito	3,97	17,88	36,21	48,20	139,60	259,27	258,40	250,00	1.013,53
Parte in proprietà e parte in affitto	2,44	2,56	40,17	85,17	420,98	1.337,71	2.072,18	3.001,05	6.962,26
Parte in proprietà e parte in uso gratuito	4,16	19,30	58,55	114,47	213,77	813,69	245,32	665,11	2.134,37
Parte in affitto e parte in uso gratuito	-	-	-	-	-	79,04	50,80	-	129,84
Parte in proprietà, parte in affitto e parte in uso gratuito	-	-	-	5,98	16,57	147,56	50,80	839,16	1.060,07
TOTALE	858,17	1.734,20	2.685,78	3.746,83	5.165,69	11.265,50	9.338,10	13.675,89	48.470,16

Tavola 3.3 - Aziende e relativa superficie per forma di utilizzazione dei terreni, classe di superficie totale e classe di superficie agricola utilizzata (SAU) (superficie in ettari)

CLASSI DI SUPERFICIE TOTALE CLASSI DI SAU	SUPERFICIE AGRICOLA UTILIZZATA				Arboricoltura da legno	Boschi	SUPERFICIE AGRICOLA NON UTILIZZATA		Altra superficie	Totale generale
	Seminativi	Coltivazioni legnose agrarie	Prati permanenti e pascoli	Totale aziende con SAU			Totale	Di cui destinata ad attività ricreative		
AZIENDE										
CLASSI DI SUPERFICIE TOTALE										
Meno di 1 ettaro	1.810	4.470	859	5.115	16	277	794	20	3.540	5.119
1 -- 2	1.196	2.615	723	3.098	19	334	726	9	2.244	3.098
2 -- 3	588	1.089	438	1.386	7	226	388	3	1.064	1.387
3 -- 5	678	998	565	1.358	10	317	386	2	1.034	1.363
5 -- 10	1.001	1.069	934	1.775	31	632	485	4	1.415	1.776
10 -- 20	1.147	835	1.247	1.802	26	887	446	7	1.505	1.802
20 -- 30	863	424	1.003	1.195	20	696	270	4	1.050	1.195
30 -- 50	1.353	490	1.505	1.686	25	1.097	401	3	1.527	1.687
50 -- 100	1.607	451	1.722	1.871	25	1.288	474	7	1.742	1.873
100 ed oltre	826	227	894	957	23	720	243	7	908	958
TOTALE	11.069	12.668	9.890	20.243	202	6.474	4.613	66	16.029	20.258
CLASSI DI SAU										
Senza superficie	-	-	-	-	1	14	3	1	9	15
Meno di 1 ettaro	2.264	5.487	1.066	6.297	40	664	1.361	25	4.484	6.297
1 -- 2	1.140	2.508	787	3.030	12	428	726	8	2.188	3.030
2 -- 3	564	911	512	1.247	10	268	288	2	955	1.247
3 -- 5	700	865	689	1.332	14	424	323	3	1.020	1.332
5 -- 10	1.072	952	1.100	1.763	27	699	420	4	1.433	1.763
10 -- 20	1.311	759	1.434	1.865	28	1.041	405	6	1.606	1.865
20 -- 30	1.022	415	1.132	1.281	19	793	296	1	1.148	1.281
30 -- 50	1.322	384	1.417	1.557	23	988	360	8	1.431	1.557
50 -- 100	1.223	279	1.283	1.372	16	843	318	5	1.281	1.372
100 ed oltre	451	108	470	499	12	312	113	3	474	499
TOTALE	11.069	12.668	9.890	20.243	202	6.474	4.613	66	16.029	20.258
SUPERFICIE INVESTITA										
CLASSI DI SUPERFICIE TOTALE										
Meno di 1 ettaro	318,13	1.661,01	242,37	2.221,51	2,45	46,75	121,92	2,05	219,08	2.611,71
1 -- 2	653,60	2.299,47	587,46	3.540,53	7,33	126,29	277,04	2,33	298,89	4.250,08
2 -- 3	585,50	1.415,38	612,68	2.613,56	2,84	165,47	286,47	2,70	217,12	3.285,46
3 -- 5	1.120,90	1.647,52	1.274,82	4.043,24	11,75	387,56	420,48	2,82	313,28	5.176,31
5 -- 10	3.363,97	2.251,30	3.910,60	9.525,87	33,17	1.499,46	909,13	4,67	730,04	12.697,67
10 -- 20	7.304,00	1.919,60	9.904,44	19.128,04	32,44	3.726,89	1.236,67	15,30	1.407,05	25.531,09
20 -- 30	7.815,23	1.015,49	13.244,26	22.074,98	22,48	4.650,60	960,82	9,80	1.581,21	29.290,09
30 -- 50	17.940,99	996,61	30.074,42	49.012,02	110,17	11.331,30	1.818,38	4,02	3.334,78	65.606,65
50 -- 100	36.690,57	1.160,70	57.799,78	95.651,05	288,80	23.749,14	3.696,15	34,63	6.630,70	130.015,84
100 ed oltre	37.950,11	1.546,08	75.196,39	114.692,58	504,93	58.909,97	12.523,86	79,00	10.000,02	196.631,36
TOTALE	113.743,00	15.913,16	192.847,22	322.503,38	1.016,36	104.593,43	22.250,92	157,32	24.732,17	475.096,26
CLASSI DI SAU										
Senza superficie	-	-	-	-	30,00	543,79	1,21	0,78	7,50	582,50
Meno di 1 ettaro	442,52	2.214,95	334,10	2.991,57	35,10	1.286,95	991,98	6,69	523,83	5.829,43
1 -- 2	754,31	2.615,92	763,69	4.133,92	100,84	1.464,62	786,38	2,33	398,96	6.884,72
2 -- 3	694,74	1.385,88	883,62	2.964,24	46,32	1.613,95	877,35	0,80	333,97	5.835,83
3 -- 5	1.412,03	1.679,53	1.948,30	5.039,86	8,64	4.795,07	785,80	5,36	650,92	11.280,29
5 -- 10	4.363,50	2.176,97	5.936,20	12.476,67	73,46	10.597,71	1.064,49	12,41	1.588,33	25.800,66
10 -- 20	9.578,18	1.759,88	15.034,05	26.372,11	52,26	15.080,94	2.321,19	11,30	2.978,92	46.805,42
20 -- 30	10.780,23	963,99	19.436,21	31.180,43	111,94	10.076,75	2.371,68	2,00	2.701,67	46.442,47
30 -- 50	22.334,83	947,34	36.632,78	59.914,95	234,90	16.811,20	2.369,13	34,65	4.726,84	84.057,02
50 -- 100	35.504,62	1.185,72	56.405,39	93.095,73	119,50	20.092,94	3.103,79	70,00	6.014,20	122.426,16
100 ed oltre	27.878,04	982,98	55.472,88	84.333,90	203,40	22.229,51	7.577,92	11,00	4.807,03	119.151,76
TOTALE	113.743,00	15.913,16	192.847,22	322.503,38	1.016,36	104.593,43	22.250,92	157,32	24.732,17	475.096,26

Tavola 3.4 - Aziende con seminativi e relativa superficie investita per classe di superficie agricola utilizzata (SAU) e principali coltivazioni praticate (superficie in ettari) - TOTALE

COLTIVAZIONI	CLASSI DI SUPERFICIE AGRICOLA UTILIZZATA								Totale
	Meno di 1	1 -- 2	2 -- 5	5 -- 10	10 -- 20	20 -- 50	50 -- 100	100 ed oltre	
	AZIENDE								
SEMINATIVI	1.435	917	1.111	1.036	1.277	2.320	1.220	449	9.765
Cereali	64	152	318	401	565	1.050	597	241	3.388
Frumento tenero e spelta	-	5	13	14	18	25	10	3	88
Frumento duro	9	67	140	198	218	330	216	85	1.263
Segale	2	1	-	4	2	1	4	2	16
Orzo	18	34	97	120	192	367	245	94	1.167
Avena	29	47	104	164	318	721	444	183	2.010
Granoturco	5	2	1	2	12	28	10	13	73
Riso	-	-	-	-	-	-	-	-	-
Sorgo	1	-	1	1	2	16	6	4	31
Altri cereali	3	3	7	13	12	27	18	8	91
Legumi secchi	179	85	58	22	15	16	13	1	389
Patata	168	65	61	24	25	17	9	2	371
Barbabietola da zucchero	-	-	-	-	11	8	-	3	22
Piante sarchiate da foraggio	-	-	-	1	-	1	-	1	3
Piante industriali	8	15	31	64	92	61	34	30	335
Tabacco	-	-	-	-	1	-	-	-	1
Luppolo	-	-	-	-	-	-	-	-	-
Cotone	-	-	-	-	-	-	-	-	-
Lino	-	-	-	-	-	-	-	-	-
Canapa	-	-	-	-	-	-	-	-	-
Piante da semi oleosi	-	10	26	61	90	60	33	28	308
Colza e ravizzone	-	4	7	27	44	13	9	8	112
Girasole	-	6	19	36	53	54	27	21	216
Soia	-	-	-	-	-	-	-	-	-
Altre piante da semi oleosi	-	-	-	-	-	-	-	-	-
Piante aromatiche, medicinali e da condimento	8	5	5	3	1	2	1	2	27
Altre piante industriali	-	-	-	-	-	-	-	-	-
Ortive	904	425	445	306	237	231	80	37	2.665
In piena aria	888	420	435	301	234	230	79	37	2.624
In coltivazioni di pieno campo	763	367	357	252	204	207	74	34	2.258
Pomodoro da mensa	143	69	54	40	28	10	6	3	353
Pomodoro da industria	13	8	5	8	7	6	4	2	53
Altre ortive	690	341	338	241	197	205	74	34	2.120
In orti stabili o industriali	149	70	94	62	34	26	5	3	443
Pomodoro da mensa	2	3	6	2	-	1	-	-	14
Altre ortive	148	70	90	61	34	26	5	3	437
Protette	22	13	19	13	5	2	1	1	76
In serra	19	13	19	12	5	2	1	1	72
Pomodoro da mensa	11	9	8	5	1	1	-	1	36
Altre ortive	9	8	14	9	4	2	1	1	48
In tunnel, campane, ecc.	4	-	1	2	-	1	-	1	9
Fiori e piante ornamentali	69	19	11	6	2	2	-	-	109
In piena aria	58	13	9	4	2	1	-	-	87
Protetti	19	12	6	4	1	2	-	-	44
In serra	15	11	6	3	1	2	-	-	38
In tunnel, campane, ecc.	8	4	5	2	-	-	-	-	19
Piantine	14	9	10	6	1	2	1	1	44
Orticole	4	3	4	2	-	-	1	-	14
Floricole ed ornamentali	8	3	5	5	1	2	-	-	24
Altre piantine	3	4	3	3	-	-	-	1	14
Foraggiere avvicendate	234	90	229	361	704	1.650	973	371	4.612
Prati avvicendati	16	29	52	90	133	267	159	58	804
Erba medica	10	18	41	68	101	189	105	39	571
Altri prati avvicendati	6	11	11	23	39	97	62	23	272
Erbai	221	63	182	291	619	1.534	921	352	4.183
Granoturco in erba	-	2	4	6	3	16	19	8	58
Granoturco a maturazione cerosa	-	-	-	2	3	19	11	7	42
Altri erbai monofiti di cereali	7	14	39	63	144	335	235	74	911
Altri erbai	214	47	140	226	477	1.210	719	298	3.331
Sementi	1	2	6	8	4	17	17	11	66
Terreni a riposo	186	297	261	181	123	87	49	31	1.215

Tavola 3.4 segue - Aziende con seminativi e relativa superficie investita per classe di superficie agricola utilizzata (SAU) e principali coltivazioni praticate (superficie in ettari) - MONTAGNA

COLTIVAZIONI	CLASSI DI SUPERFICIE AGRICOLA UTILIZZATA								Totale
	Meno di 1	1 -- 2	2 -- 5	5 -- 10	10 -- 20	20 -- 50	50 -- 100	100 ed oltre	
AZIENDE									
SEMINATIVI	17	13	34	45	78	189	88	26	490
Cereali	-	-	-	4	6	21	16	8	55
Frumento tenero e spelta	-	-	-	-	-	-	-	-	-
Frumento duro	-	-	-	3	1	4	1	2	11
Segale	-	-	-	-	-	-	-	-	-
Orzo	-	-	-	-	-	4	2	1	7
Avena	-	-	-	1	5	16	16	7	45
Granoturco	-	-	-	-	-	1	-	-	1
Riso	-	-	-	-	-	-	-	-	-
Sorgo	-	-	-	-	-	-	-	-	-
Altri cereali	-	-	-	-	-	-	-	-	-
Legumi secchi	-	-	-	-	-	-	-	-	-
Patata	-	-	-	-	-	-	-	-	-
Barbabietola da zucchero	-	-	-	-	-	-	-	-	-
Piante sarchiate da foraggio	-	-	-	-	-	-	-	-	-
Piante industriali	-	-	-	-	-	-	-	-	-
Tabacco	-	-	-	-	-	-	-	-	-
Luppolo	-	-	-	-	-	-	-	-	-
Cotone	-	-	-	-	-	-	-	-	-
Lino	-	-	-	-	-	-	-	-	-
Canapa	-	-	-	-	-	-	-	-	-
Piante da semi oleosi	-	-	-	-	-	-	-	-	-
Colza e ravizzone	-	-	-	-	-	-	-	-	-
Girasole	-	-	-	-	-	-	-	-	-
Soia	-	-	-	-	-	-	-	-	-
Altre piante da semi oleosi	-	-	-	-	-	-	-	-	-
Piante aromatiche, medicinali e da condimento	-	-	-	-	-	-	-	-	-
Altre piante industriali	-	-	-	-	-	-	-	-	-
Ortive	14	10	15	7	-	8	3	-	57
In piena aria	14	10	15	7	-	8	3	-	57
In coltivazioni di pieno campo	14	10	15	6	-	8	3	-	56
Pomodoro da mensa	-	-	-	-	-	-	-	-	-
Pomodoro da industria	-	-	-	-	-	-	-	-	-
Altre ortive	14	10	15	6	-	8	3	-	56
In orti stabili o industriali	-	-	-	2	-	-	-	-	2
Pomodoro da mensa	-	-	-	1	-	-	-	-	1
Altre ortive	-	-	-	2	-	-	-	-	2
Protette	-	-	-	-	-	-	-	-	-
In serra	-	-	-	-	-	-	-	-	-
Pomodoro da mensa	-	-	-	-	-	-	-	-	-
Altre ortive	-	-	-	-	-	-	-	-	-
In tunnel, campane, ecc.	-	-	-	-	-	-	-	-	-
Fiori e piante ornamentali	1	-	-	-	-	-	-	-	1
In piena aria	-	-	-	-	-	-	-	-	-
Protetti	1	-	-	-	-	-	-	-	1
In serra	-	-	-	-	-	-	-	-	-
In tunnel, campane, ecc.	1	-	-	-	-	-	-	-	1
Piantine	-	-	-	-	-	-	-	-	-
Orticole	-	-	-	-	-	-	-	-	-
Floricole ed ornamentali	-	-	-	-	-	-	-	-	-
Altre piantine	-	-	-	-	-	-	-	-	-
Foraggiere avvicendate	2	4	18	36	73	174	79	24	410
Prati avvicendati	1	-	2	1	1	8	4	2	19
Erba medica	1	-	2	1	1	2	1	2	10
Altri prati avvicendati	-	-	-	-	-	6	3	-	9
Erbai	2	4	18	35	73	173	79	24	408
Granoturco in erba	-	-	-	-	-	-	-	-	-
Granoturco a maturazione cerosa	-	-	-	-	1	-	-	-	1
Altri erbai monofiti di cereali	1	1	1	-	8	34	18	6	69
Altri erbai	1	3	17	35	66	141	66	21	350
Sementi	1	-	-	1	1	1	3	-	7
Terreni a riposo	-	-	1	-	-	-	-	-	-

Tavola 3.4 segue - Aziende con seminativi e relativa superficie investita per classe di superficie agricola utilizzata (SAU) e principali coltivazioni praticate (superficie in ettari) - COLLINA

COLTIVAZIONI	CLASSI DI SUPERFICIE AGRICOLA UTILIZZATA								Totale
	Meno di 1	1 -- 2	2 -- 5	5 -- 10	10 -- 20	20 -- 50	50 -- 100	100 ed oltre	
	AZIENDE								
SEMINATIVI	748	478	613	601	863	1.807	1.001	352	6.463
Cereali	44	93	201	231	370	810	481	179	2.409
Frumento tenero e spelta	-	2	10	3	9	17	8	2	51
Frumento duro	5	37	80	92	101	195	154	45	709
Segale	2	-	-	2	-	-	2	-	6
Orzo	9	15	49	65	116	264	183	65	766
Avena	26	41	84	127	253	620	370	143	1.664
Granoturco	2	1	-	-	5	12	5	6	31
Riso	-	-	-	-	-	-	-	-	-
Sorgo	-	-	-	1	2	15	5	1	24
Altri cereali	2	2	2	1	2	19	13	6	47
Legumi secchi	138	51	27	6	8	8	8	1	247
Patata	114	31	25	11	10	11	7	1	210
Barbabietola da zucchero	-	-	-	-	-	-	-	1	1
Piante sarchiate da foraggio	-	-	-	-	-	-	-	-	-
Piante industriali	4	3	4	1	1	-	1	3	17
Tabacco	-	-	-	-	1	-	-	-	1
Luppolo	-	-	-	-	-	-	-	-	-
Cotone	-	-	-	-	-	-	-	-	-
Lino	-	-	-	-	-	-	-	-	-
Canapa	-	-	-	-	-	-	-	-	-
Piante da semi oleosi	-	-	1	1	-	-	1	2	5
Colza e ravizzone	-	-	-	-	-	-	1	2	3
Girasole	-	-	1	1	-	-	-	-	2
Soia	-	-	-	-	-	-	-	-	-
Altre piante da semi oleosi	-	-	-	-	-	-	-	-	-
Piante aromatiche, medicinali e da condimento	4	3	3	-	-	-	-	1	11
Altre piante industriali	-	-	-	-	-	-	-	-	-
Ortive	574	257	253	152	142	189	67	31	1.665
In piena aria	564	253	249	148	141	189	67	31	1.642
In coltivazioni di pieno campo	474	216	192	118	117	169	63	29	1.378
Pomodoro da mensa	78	27	20	6	5	4	4	1	145
Pomodoro da industria	5	7	2	4	3	6	4	2	33
Altre ortive	437	207	182	113	114	169	63	29	1.314
In orti stabili o industriali	99	44	62	35	25	20	4	2	291
Pomodoro da mensa	-	-	3	-	-	-	-	-	3
Altre ortive	99	44	60	35	25	20	4	2	289
Protette	12	10	7	7	1	-	-	-	37
In serra	11	10	7	6	1	-	-	-	35
Pomodoro da mensa	8	8	2	3	-	-	-	-	21
Altre ortive	3	5	5	4	1	-	-	-	18
In tunnel, campane, ecc.	1	-	1	2	-	-	-	-	4
Flori e piante ornamentali	21	15	6	5	-	-	-	-	47
In piena aria	13	11	4	3	-	-	-	-	31
Protetti	12	8	3	4	-	-	-	-	27
In serra	11	7	3	3	-	-	-	-	24
In tunnel, campane, ecc.	4	2	3	2	-	-	-	-	11
Piantine	6	4	5	4	-	-	1	-	20
Orticole	2	2	2	2	-	-	1	-	9
Floricole ed ornamentali	3	2	3	4	-	-	-	-	12
Altre piantine	2	1	2	2	-	-	-	-	7
Foraggiere avvicendate	34	48	140	251	511	1.286	793	294	3.357
Prati avvicendati	13	21	29	57	93	208	134	42	597
Erba medica	8	11	22	36	69	141	89	24	400
Altri prati avvicendati	5	10	7	22	31	82	52	21	230
Erbai	21	28	113	205	453	1.190	751	277	3.038
Granoturco in erba	-	-	3	3	3	13	18	8	48
Granoturco a maturazione cerosa	-	-	-	1	2	13	11	4	31
Altri erbai monofiti di cereali	3	9	35	57	116	268	203	61	752
Altri erbai	18	19	76	147	338	934	576	232	2.340
Sementi	-	-	1	5	2	14	13	10	45
Terreni a riposo	61	105	93	72	56	44	25	11	467

Tavola 3.4 segue - Aziende con seminativi e relativa superficie investita per classe di superficie agricola utilizzata (SAU) e principali coltivazioni praticate (superficie in ettari) - PIANURA

COLTIVAZIONI	CLASSI DI SUPERFICIE AGRICOLA UTILIZZATA								Totale
	Meno di 1	1 -- 2	2 -- 5	5 -- 10	10 -- 20	20 -- 50	50 -- 100	100 ed oltre	
	AZIENDE								
SEMINATIVI	670	426	464	390	336	324	131	71	2.812
Cereali	20	59	117	166	189	219	100	54	924
Frumento tenero e spelta	-	3	3	11	9	8	2	1	37
Frumento duro	4	30	60	103	116	131	61	38	543
Segale	-	1	-	2	2	1	2	2	10
Orzo	9	19	48	55	76	99	60	28	394
Avena	3	6	20	36	60	85	58	33	301
Granoturco	3	1	1	2	7	15	5	7	41
Riso	-	-	-	-	-	-	-	-	-
Sorgo	1	-	1	-	-	1	1	3	7
Altri cereali	1	1	5	12	10	8	5	2	44
Legumi secchi	41	34	31	16	7	8	5	-	142
Patata	54	34	36	13	15	6	2	1	161
Barbabietola da zucchero	-	-	-	-	11	8	-	2	21
Piante sarchiate da foraggio	-	-	-	1	-	1	-	1	3
Piante industriali	4	12	27	63	91	61	33	27	318
Tabacco	-	-	-	-	-	-	-	-	-
Luppolo	-	-	-	-	-	-	-	-	-
Cotone	-	-	-	-	-	-	-	-	-
Lino	-	-	-	-	-	-	-	-	-
Canapa	-	-	-	-	-	-	-	-	-
Piante da semi oleosi	-	10	25	60	90	60	32	26	303
Colza e ravizzone	-	4	7	27	44	13	8	6	109
Girasole	-	6	18	35	53	54	27	21	214
Soia	-	-	-	-	-	-	-	-	-
Altre piante da semi oleosi	-	-	-	-	-	-	-	-	-
Piante aromatiche, medicinali e da condimento	4	2	2	3	1	2	1	1	16
Altre piante industriali	-	-	-	-	-	-	-	-	-
Ortive	316	158	177	147	95	34	10	6	943
In piena aria	310	157	171	146	93	33	9	6	925
In coltivazioni di pieno campo	275	141	150	128	87	30	8	5	824
Pomodoro da mensa	65	42	34	34	23	6	2	2	208
Pomodoro da industria	8	1	3	4	4	-	-	-	20
Altre ortive	239	124	141	122	83	28	8	5	750
In orti stabili o industriali	50	26	32	25	9	6	1	1	150
Pomodoro da mensa	2	3	3	1	-	1	-	-	10
Altre ortive	49	26	30	24	9	6	1	1	146
Protette	10	3	12	6	4	2	1	1	39
In serra	8	3	12	6	4	2	1	1	37
Pomodoro da mensa	3	1	6	2	1	1	-	1	15
Altre ortive	6	3	9	5	3	2	1	1	30
In tunnel, campane, ecc.	3	-	-	-	-	1	-	1	5
Flori e piante ornamentali	47	4	5	1	2	2	-	-	61
In piena aria	45	2	5	1	2	1	-	-	56
Protetti	6	4	3	-	1	2	-	-	16
In serra	4	4	3	-	1	2	-	-	14
In tunnel, campane, ecc.	3	2	2	-	-	-	-	-	7
Piantine	8	5	5	2	1	2	-	1	24
Orticole	2	1	2	-	-	-	-	-	5
Floricole ed ornamentali	5	1	2	1	1	2	-	-	12
Altre piantine	1	3	1	1	-	-	-	1	7
Foraggiere avvicendate	198	38	71	74	120	190	101	53	845
Prati avvicendati	2	8	21	32	39	51	21	14	188
Erba medica	1	7	17	31	31	46	15	13	161
Altri prati avvicendati	1	1	4	1	8	9	7	2	33
Erbai	198	31	51	51	93	171	91	51	737
Granoturco in erba	-	2	1	3	-	3	1	-	10
Granoturco a maturazione cerosa	-	-	-	1	-	6	-	3	10
Altri erbai monofiti di cereali	3	4	3	6	20	33	14	7	90
Altri erbai	195	25	47	44	73	135	77	45	641
Sementi	-	2	5	2	1	2	1	1	14
Terreni a riposo	125	192	167	109	67	43	24	20	747

Tavola 3.4 segue - Aziende con seminativi e relativa superficie investita per classe di superficie agricola utilizzata (SAU) e principali coltivazioni praticate (superficie in ettari) - TOTALE

COLTIVAZIONI	CLASSI DI SUPERFICIE AGRICOLA UTILIZZATA								Totale
	Meno di 1	1 -- 2	2 -- 5	5 -- 10	10 -- 20	20 -- 50	50 -- 100	100 ed oltre	
	SUPERFICIE INVESTITA								
SEMINATIVI	319,85	701,91	2.061,37	4.334,90	9.549,08	33.080,22	35.491,78	27.872,67	113.411,78
Cereali	31,07	157,69	694,12	1.635,37	3.722,03	11.699,04	11.128,30	8.939,23	38.006,85
Frumento tenero e spelta	-	6,27	31,71	48,80	84,45	231,07	188,00	63,87	654,17
Frumento duro	6,04	70,65	293,85	757,75	1.491,82	3.902,47	3.293,31	3.470,37	13.286,26
Segale	0,43	0,90	-	8,50	9,00	1,00	39,40	56,68	115,91
Orzo	8,67	31,28	172,42	292,87	645,80	2.089,48	2.204,61	1.521,16	6.966,29
Avena	13,15	46,07	178,21	463,85	1.372,06	5.033,48	5.079,38	3.241,58	15.427,78
Granoturco	1,17	1,64	1,50	8,10	45,50	183,61	104,80	353,99	700,31
Riso	-	-	-	-	-	-	-	-	-
Sorgo	0,90	-	3,05	0,50	3,50	52,75	19,50	27,02	107,22
Altri cereali	0,71	0,88	13,38	55,00	69,90	205,18	199,30	204,56	748,91
Legumi secchi	18,86	17,96	19,74	11,18	14,34	54,68	66,30	5,00	208,06
Patata	10,68	8,29	17,40	13,12	35,73	59,36	26,11	1,18	171,87
Barbabietola da zucchero	-	-	-	-	40,50	22,10	-	27,00	89,60
Piante sarchiate da foraggio	-	-	-	4,50	-	1,00	-	20,00	25,50
Piante industriali	0,35	14,45	68,25	302,60	645,33	704,36	551,29	1.142,29	3.428,92
Tabacco	-	-	-	-	10,70	-	-	-	10,70
Luppolo	-	-	-	-	-	-	-	-	-
Cotone	-	-	-	-	-	-	-	-	-
Lino	-	-	-	-	-	-	-	-	-
Canapa	-	-	-	-	-	-	-	-	-
Piante da semi oleosi	-	14,01	68,07	302,48	634,13	704,06	550,59	1.142,16	3.415,50
Colza e ravizzone	-	6,60	18,30	134,15	256,21	96,46	138,50	280,63	930,85
Girasole	-	7,41	49,77	168,33	377,92	607,60	412,09	861,53	2.484,65
Soia	-	-	-	-	-	-	-	-	-
Altre piante da semi oleosi	-	-	-	-	-	-	-	-	-
Piante aromatiche, medicinali e da condimento	0,35	0,44	0,18	0,12	0,50	0,30	0,70	0,13	2,72
Altre piante industriali	-	-	-	-	-	-	-	-	-
Ortive	128,73	164,33	370,86	537,23	507,84	330,30	184,22	175,25	2.398,76
In piena aria	123,78	157,83	361,26	532,39	505,54	325,83	174,22	173,93	2.354,78
In coltivazioni di pieno campo	93,05	125,55	261,08	412,33	406,84	287,73	167,57	154,93	1.909,08
Pomodoro da mensa	8,72	10,64	10,01	39,34	30,40	6,75	3,26	2,23	111,35
Pomodoro da industria	1,17	4,31	2,92	6,57	18,14	22,70	8,60	9,50	73,91
Altre ortive	83,16	110,60	248,15	366,42	358,30	258,28	155,71	143,20	1.723,82
In orti stabili o industriali	30,73	32,28	100,18	120,06	98,70	38,10	6,65	19,00	445,70
Pomodoro da mensa	0,51	0,20	2,90	0,95	-	0,90	-	-	5,46
Altre ortive	30,22	32,08	97,28	119,11	98,70	37,20	6,65	19,00	440,24
Protette	4,95	6,50	9,60	4,84	2,30	4,47	10,00	1,32	43,98
In serra	4,48	6,50	9,35	4,72	2,30	4,32	10,00	0,87	42,54
Pomodoro da mensa	2,73	3,55	1,83	1,54	1,00	0,22	-	0,37	11,24
Altre ortive	1,75	2,95	7,52	3,18	1,30	4,10	10,00	0,50	31,30
In tunnel, campane, ecc.	0,47	-	0,25	0,12	-	0,15	-	0,45	1,44
Fiori e piante ornamentali	9,46	7,36	5,33	14,75	1,80	31,70	-	-	70,40
In piena aria	4,65	5,06	3,20	11,75	1,30	25,00	-	-	50,96
Protetti	4,79	2,30	2,13	3,00	0,50	6,70	-	-	19,42
In serra	3,76	1,71	1,02	2,55	0,50	6,70	-	-	16,24
In tunnel, campane, ecc.	1,05	0,59	1,11	0,45	-	-	-	-	3,20
Piantine	1,74	3,87	8,96	2,50	10,00	4,20	6,00	43,39	80,66
Orticole	0,78	0,28	3,99	0,25	-	-	6,00	-	11,30
Floricole ed ornamentali	0,88	1,30	2,48	1,50	10,00	4,20	-	-	20,36
Altre piantine	0,08	2,29	2,49	0,75	-	-	-	43,39	49,00
Foraggiere avvicendate	66,04	75,82	412,66	1.165,80	3.890,30	19.368,62	22.694,08	15.882,67	63.555,99
Prati avvicendati	6,17	22,78	72,46	210,52	455,93	1.419,14	1.354,29	1.100,05	4.641,34
Erba medica	3,70	13,93	51,17	126,57	247,53	607,82	490,17	492,66	2.033,55
Altri prati avvicendati	2,47	8,85	21,29	83,95	208,40	811,32	864,12	607,39	2.607,79
Erbai	59,87	53,04	340,20	955,28	3.434,37	17.949,48	21.339,79	14.782,62	58.914,65
Granoturco in erba	-	2,09	2,03	13,90	8,00	105,31	155,00	89,00	375,33
Granoturco a maturazione cerosa	-	-	-	2,00	18,50	92,25	69,50	185,09	367,34
Altri erbai monofiti di cereali	3,01	9,46	64,56	195,38	702,09	3.990,50	5.274,25	2.237,19	12.476,44
Altri erbai	56,86	41,49	273,61	744,00	2.705,78	13.761,42	15.841,04	12.271,34	45.695,54
Sementi	0,10	1,50	4,50	19,70	10,03	134,80	176,00	254,07	600,70
Terreni a riposo	52,82	250,64	459,55	628,15	671,18	670,06	659,48	1.382,59	4.774,47

Tavola 3.4 segue - Aziende con seminativi e relativa superficie investita per classe di superficie agricola utilizzata (SAU) e principali coltivazioni praticate (superficie in ettari) - MONTAGNA

COLTIVAZIONI	CLASSI DI SUPERFICIE AGRICOLA UTILIZZATA								Totale
	Meno di 1	1 -- 2	2 -- 5	5 -- 10	10 -- 20	20 -- 50	50 -- 100	100 ed oltre	
	SUPERFICIE INVESTITA								
SEMINATIVI	2,09	4,14	34,73	106,52	358,66	2.197,99	2.087,58	1.229,52	6.021,23
Cereali	-	-	-	14,00	26,75	212,17	185,73	136,70	575,35
Frumento tenero e spelta	-	-	-	-	-	-	-	-	-
Frumento duro	-	-	-	12,00	4,00	47,20	4,00	34,50	101,70
Segale	-	-	-	-	-	-	-	-	-
Orzo	-	-	-	-	-	28,25	34,60	10,50	73,35
Avena	-	-	-	2,00	22,75	131,72	147,13	91,70	395,30
Granoturco	-	-	-	-	-	5,00	-	-	5,00
Riso	-	-	-	-	-	-	-	-	-
Sorgo	-	-	-	-	-	-	-	-	-
Altri cereali	-	-	-	-	-	-	-	-	-
Legumi secchi	-	-	-	-	-	-	-	-	-
Patata	-	-	-	-	-	-	-	-	-
Barbabietola da zucchero	-	-	-	-	-	-	-	-	-
Piante sarchiate da foraggio	-	-	-	-	-	-	-	-	-
Piante industriali	-	-	-	-	-	-	-	-	-
Tabacco	-	-	-	-	-	-	-	-	-
Luppolo	-	-	-	-	-	-	-	-	-
Cotone	-	-	-	-	-	-	-	-	-
Lino	-	-	-	-	-	-	-	-	-
Canapa	-	-	-	-	-	-	-	-	-
Piante da semi oleosi	-	-	-	-	-	-	-	-	-
Colza e ravizzone	-	-	-	-	-	-	-	-	-
Girasole	-	-	-	-	-	-	-	-	-
Soia	-	-	-	-	-	-	-	-	-
Altre piante da semi oleosi	-	-	-	-	-	-	-	-	-
Piante aromatiche, medicinali e da condimento	-	-	-	-	-	-	-	-	-
Altre piante industriali	-	-	-	-	-	-	-	-	-
Ortive	1,21	1,14	2,94	5,63	-	1,78	0,13	-	12,83
In piena aria	1,21	1,14	2,94	5,63	-	1,78	0,13	-	12,83
In coltivazioni di pieno campo	1,21	1,14	2,94	0,63	-	1,78	0,13	-	7,83
Pomodoro da mensa	-	-	-	-	-	-	-	-	-
Pomodoro da industria	-	-	-	-	-	-	-	-	-
Altre ortive	1,21	1,14	2,94	0,63	-	1,78	0,13	-	7,83
In orti stabili o industriali	-	-	-	5,00	-	-	-	-	5,00
Pomodoro da mensa	-	-	-	0,15	-	-	-	-	0,15
Altre ortive	-	-	-	4,85	-	-	-	-	4,85
Protette	-	-	-	-	-	-	-	-	-
In serra	-	-	-	-	-	-	-	-	-
Pomodoro da mensa	-	-	-	-	-	-	-	-	-
Altre ortive	-	-	-	-	-	-	-	-	-
In tunnel, campane, ecc.	-	-	-	-	-	-	-	-	-
Fiori e piante ornamentali	0,02	-	-	-	-	-	-	-	0,02
In piena aria	-	-	-	-	-	-	-	-	-
Protetti	-	-	-	-	-	-	-	-	-
In serra	-	-	-	-	-	-	-	-	-
In tunnel, campane, ecc.	0,02	-	-	-	-	-	-	-	0,02
Piantine	-	-	-	-	-	-	-	-	-
Orticole	-	-	-	-	-	-	-	-	-
Floricole ed ornamentali	-	-	-	-	-	-	-	-	-
Altre piantine	-	-	-	-	-	-	-	-	-
Foraggiere avvicendate	0,76	3,00	29,79	85,89	328,91	1.979,04	1.878,72	1.092,82	5.398,93
Prati avvicendati	0,23	-	1,00	0,60	0,50	23,70	37,00	5,30	68,33
Erba medica	0,23	-	1,00	0,60	0,50	2,00	24,00	5,30	33,63
Altri prati avvicendati	-	-	-	-	-	21,70	13,00	-	34,70
Erbai	0,53	3,00	28,79	85,29	328,41	1.955,34	1.841,72	1.087,52	5.330,60
Granoturco in erba	-	-	-	-	-	-	-	-	-
Granoturco a maturazione cerosa	-	-	-	-	10,00	-	-	-	10,00
Altri erbai monofiti di cereali	0,30	0,50	1,00	-	39,66	421,72	463,39	74,50	1.001,07
Altri erbai	0,23	2,50	27,79	85,29	278,75	1.533,62	1.378,33	1.013,02	4.319,53
Sementi	0,10	-	-	1,00	3,00	5,00	23,00	-	32,10
Terreni a riposo	-	-	2,00	-	-	-	-	-	2,00

Tavola 3.4 segue - Aziende con seminativi e relativa superficie investita per classe di superficie agricola utilizzata (SAU) e principali coltivazioni praticate (superficie in ettari) - COLLINA

COLTIVAZIONI	CLASSI DI SUPERFICIE AGRICOLA UTILIZZATA								Totale
	Meno di 1	1 -- 2	2 -- 5	5 -- 10	10 -- 20	20 -- 50	50 -- 100	100 ed oltre	
	SUPERFICIE INVESTITA								
SEMINATIVI	158,03	327,07	1.051,96	2.110,59	5.589,48	22.584,41	26.743,36	17.701,49	76.266,39
Cereali	21,29	90,42	417,91	864,16	2.216,44	7.657,10	8.027,26	5.060,72	24.355,30
Frumento tenero e spelta	-	2,70	24,74	13,50	53,60	130,49	135,00	53,44	413,47
Frumento duro	3,11	35,30	166,01	346,85	646,18	1.834,30	1.963,45	1.305,46	6.300,66
Segale	0,43	-	-	3,50	-	-	28,50	-	32,43
Orzo	4,39	10,80	81,79	130,83	355,36	1.255,82	1.475,40	917,90	4.232,29
Avena	12,05	41,14	142,99	368,38	1.131,25	4.186,21	4.255,07	2.543,89	12.680,98
Granoturco	0,65	0,40	-	-	18,00	56,84	27,00	28,50	131,39
Riso	-	-	-	-	-	-	-	-	-
Sorgo	-	-	-	0,50	3,50	51,75	16,50	10,00	82,25
Altri cereali	0,66	0,08	2,38	0,60	8,55	141,69	126,34	201,53	481,83
Legumi secchi	14,57	12,91	9,47	2,87	2,93	12,15	32,30	5,00	92,20
Patata	6,09	2,69	5,53	6,47	14,57	53,06	23,61	0,03	112,05
Barbabietola da zucchero	-	-	-	-	-	-	-	7,00	7,00
Piante sarchiate da foraggio	-	-	-	-	-	-	-	-	-
Piante industriali	0,25	0,21	2,12	3,00	10,70	-	8,00	93,58	117,86
Tabacco	-	-	-	-	10,70	-	-	-	10,70
Luppolo	-	-	-	-	-	-	-	-	-
Cotone	-	-	-	-	-	-	-	-	-
Lino	-	-	-	-	-	-	-	-	-
Canapa	-	-	-	-	-	-	-	-	-
Piante da semi oleosi	-	-	2,00	3,00	-	-	8,00	93,55	106,55
Colza e ravizzone	-	-	-	-	-	-	8,00	93,55	101,55
Girasole	-	-	2,00	3,00	-	-	-	-	5,00
Soia	-	-	-	-	-	-	-	-	-
Altre piante da semi oleosi	-	-	-	-	-	-	-	-	-
Piante aromatiche, medicinali e da condimento	0,25	0,21	0,12	-	-	-	-	0,03	0,61
Altre piante industriali	-	-	-	-	-	-	-	-	-
Ortive	76,84	91,26	199,30	220,41	293,33	214,37	153,65	56,31	1.305,47
In piena aria	74,78	86,46	196,95	218,90	293,03	214,37	153,65	56,31	1.294,45
In coltivazioni di pieno campo	53,79	65,46	123,27	162,09	221,25	190,47	149,00	51,31	1.016,64
Pomodoro da mensa	3,22	3,82	2,28	2,41	3,55	0,23	0,46	0,03	16,00
Pomodoro da industria	0,35	2,81	2,07	4,07	8,44	22,70	8,60	9,50	58,54
Altre ortive	50,22	58,83	118,92	155,61	209,26	167,54	139,94	41,78	942,10
In orti stabili o industriali	20,99	21,00	73,68	56,81	71,78	23,90	4,65	5,00	277,81
Pomodoro da mensa	-	-	1,30	-	-	-	-	-	1,30
Altre ortive	20,99	21,00	72,38	56,81	71,78	23,90	4,65	5,00	276,51
Protette	2,06	4,80	2,35	1,51	0,30	-	-	-	11,02
In serra	1,98	4,80	2,10	1,39	0,30	-	-	-	10,57
Pomodoro da mensa	1,55	3,45	0,30	0,54	-	-	-	-	5,84
Altre ortive	0,43	1,35	1,80	0,85	0,30	-	-	-	4,73
In tunnel, campane, ecc.	0,08	-	0,25	0,12	-	-	-	-	0,45
Fiori e piante ornamentali	5,30	4,78	2,91	9,65	-	-	-	-	22,64
In piena aria	1,57	3,56	1,57	6,65	-	-	-	-	13,35
Protetti	3,73	1,22	1,34	3,00	-	-	-	-	9,29
In serra	3,05	0,88	0,47	2,55	-	-	-	-	6,95
In tunnel, campane, ecc.	0,68	0,34	0,87	0,45	-	-	-	-	2,34
Piantine	0,91	1,28	5,07	1,50	-	-	6,00	-	14,76
Orticole	0,40	0,18	0,32	0,25	-	-	6,00	-	7,15
Floricole ed ornamentali	0,45	1,00	2,36	1,00	-	-	-	-	4,81
Altre piantine	0,06	0,10	2,39	0,25	-	-	-	-	2,80
Foraggiere avvicendate	15,14	37,88	245,63	775,98	2.664,45	14.129,54	17.944,15	11.813,87	47.626,64
Prati avvicendati	5,84	16,28	37,78	150,23	281,31	1.047,70	1.140,69	833,53	3.513,36
Erba medica	3,42	8,93	24,77	70,28	144,41	400,60	397,17	245,85	1.295,43
Altri prati avvicendati	2,42	7,35	13,01	79,95	136,90	647,10	743,52	587,68	2.217,93
Erbai	9,30	21,60	207,85	625,75	2.383,14	13.081,84	16.803,46	10.980,34	44.113,28
Granoturco in erba	-	-	1,83	4,00	8,00	62,39	150,00	89,00	315,22
Granoturco a maturazione cerosa	-	-	-	1,00	8,50	46,75	69,50	112,00	237,75
Altri erbai monofiti di cereali	1,78	5,27	57,06	172,60	535,06	3.085,88	4.275,14	1.964,33	10.097,12
Altri erbai	7,52	16,33	148,96	448,15	1.831,58	9.886,82	12.308,82	8.815,01	33.463,19
Sementi	-	-	1,00	15,20	7,00	101,80	103,00	249,99	477,99
Terreni a riposo	17,64	85,64	163,02	211,35	380,06	416,39	445,39	414,99	2.134,48

Tavola 3.4 segue - Aziende con seminativi e relativa superficie investita per classe di superficie agricola utilizzata (SAU) e principali coltivazioni praticate (superficie in ettari) - PIANURA

COLTIVAZIONI	CLASSI DI SUPERFICIE AGRICOLA UTILIZZATA								Totale
	Meno di 1	1 -- 2	2 -- 5	5 -- 10	10 -- 20	20 -- 50	50 -- 100	100 ed oltre	
	SUPERFICIE INVESTITA								
SEMINATIVI	159,73	370,70	974,68	2.117,79	3.600,94	8.297,82	6.660,84	8.941,66	31.124,16
Cereali	9,78	67,27	276,21	757,21	1.478,84	3.829,77	2.915,31	3.741,81	13.076,20
Frumento tenero e spelta	-	3,57	6,97	35,30	30,85	100,58	53,00	10,43	240,70
Frumento duro	2,93	35,35	127,84	398,90	841,64	2.020,97	1.325,86	2.130,41	6.883,90
Segale	-	0,90	-	5,00	9,00	1,00	10,90	56,68	83,48
Orzo	4,28	20,48	90,63	162,04	290,44	805,41	694,61	592,76	2.660,65
Avena	1,10	4,93	35,22	93,47	218,06	715,55	677,18	605,99	2.351,50
Granoturco	0,52	1,24	1,50	8,10	27,50	121,77	77,80	325,49	563,92
Riso	-	-	-	-	-	-	-	-	-
Sorgo	0,90	-	3,05	-	-	1,00	3,00	17,02	24,97
Altri cereali	0,05	0,80	11,00	54,40	61,35	63,49	72,96	3,03	267,08
Legumi secchi	4,29	5,05	10,27	8,31	11,41	42,53	34,00	-	115,86
Patata	4,59	5,60	11,87	6,65	21,16	6,30	2,50	1,15	59,82
Barbabietola da zucchero	-	-	-	-	40,50	22,10	-	20,00	82,60
Piante sarchiate da foraggio	-	-	-	4,50	-	1,00	-	20,00	25,50
Piante industriali	0,10	14,24	66,13	299,60	634,63	704,36	543,29	1.048,71	3.311,06
Tabacco	-	-	-	-	-	-	-	-	-
Luppolo	-	-	-	-	-	-	-	-	-
Cotone	-	-	-	-	-	-	-	-	-
Lino	-	-	-	-	-	-	-	-	-
Canapa	-	-	-	-	-	-	-	-	-
Piante da semi oleosi	-	14,01	66,07	299,48	634,13	704,06	542,59	1.048,61	3.308,95
Colza e ravizzone	-	6,60	18,30	134,15	256,21	96,46	130,50	187,08	829,30
Girasole	-	7,41	47,77	165,33	377,92	607,60	412,09	861,53	2.479,65
Soia	-	-	-	-	-	-	-	-	-
Altre piante da semi oleosi	-	-	-	-	-	-	-	-	-
Piante aromatiche, medicinali e da condimento	0,10	0,23	0,06	0,12	0,50	0,30	0,70	0,10	2,11
Altre piante industriali	-	-	-	-	-	-	-	-	-
Ortive	50,68	71,93	168,62	311,19	214,51	114,15	30,44	118,94	1.080,46
In piena aria	47,79	70,23	161,37	307,86	212,51	109,68	20,44	117,62	1.047,50
In coltivazioni di pieno campo	38,05	58,95	134,87	249,61	185,59	95,48	18,44	103,62	884,61
Pomodoro da mensa	5,50	6,82	7,73	36,93	26,85	6,52	2,80	2,20	95,35
Pomodoro da industria	0,82	1,50	0,85	2,50	9,70	-	-	-	15,37
Altre ortive	31,73	50,63	126,29	210,18	149,04	88,96	15,64	101,42	773,89
In orti stabili o industriali	9,74	11,28	26,50	58,25	26,92	14,20	2,00	14,00	162,89
Pomodoro da mensa	0,51	0,20	1,60	0,80	-	0,90	-	-	4,01
Altre ortive	9,23	11,08	24,90	57,45	26,92	13,30	2,00	14,00	158,88
Protette	2,89	1,70	7,25	3,33	2,00	4,47	10,00	1,32	32,96
In serra	2,50	1,70	7,25	3,33	2,00	4,32	10,00	0,87	31,97
Pomodoro da mensa	1,18	0,10	1,53	1,00	1,00	0,22	-	0,37	5,40
Altre ortive	1,32	1,60	5,72	2,33	1,00	4,10	10,00	0,50	26,57
In tunnel, campane, ecc.	0,39	-	-	-	-	0,15	-	0,45	0,99
Fiori e piante ornamentali	4,14	2,58	2,42	5,10	1,80	31,70	-	-	47,74
In piena aria	3,08	1,50	1,63	5,10	1,30	25,00	-	-	37,61
Protetti	1,06	1,08	0,79	-	0,50	6,70	-	-	10,13
In serra	0,71	0,83	0,55	-	0,50	6,70	-	-	9,29
In tunnel, campane, ecc.	0,35	0,25	0,24	-	-	-	-	-	0,84
Piantine	0,83	2,59	3,89	1,00	10,00	4,20	-	43,39	65,90
Orticole	0,38	0,10	3,67	-	-	-	-	-	4,15
Floricole ed ornamentali	0,43	0,30	0,12	0,50	10,00	4,20	-	-	15,55
Altre piantine	0,02	2,19	0,10	0,50	-	-	-	43,39	46,20
Foraggiere avvicendate	50,14	34,94	137,24	303,93	896,94	3.260,04	2.871,21	2.975,98	10.530,42
Prati avvicendati	0,10	6,50	33,68	59,69	174,12	347,74	176,60	261,22	1.059,65
Erba medica	0,05	5,00	25,40	55,69	102,62	205,22	69,00	241,51	704,49
Altri prati avvicendati	0,05	1,50	8,28	4,00	71,50	142,52	107,60	19,71	355,16
Erbai	50,04	28,44	103,56	244,24	722,82	2.912,30	2.694,61	2.714,76	9.470,77
Granoturco in erba	-	2,09	0,20	9,90	-	42,92	5,00	-	60,11
Granoturco a maturazione cerosa	-	-	-	1,00	-	45,50	-	73,09	119,59
Altri erbai monofiti di cereali	0,93	3,69	6,50	22,78	127,37	482,90	535,72	198,36	1.378,25
Altri erbai	49,11	22,66	96,86	210,56	595,45	2.340,98	2.153,89	2.443,31	7.912,82
Sementi	-	1,50	3,50	3,50	0,03	28,00	50,00	4,08	90,61
Terreni a riposo	35,18	165,00	294,53	416,80	291,12	253,67	214,09	967,60	2.637,99

Tavola 3.5 - Aziende con coltivazioni legnose agrarie e relativa superficie investita per le principali coltivazioni praticate e per classe di superficie agricola utilizzata (SAU) (superficie in ettari)

	CLASSI DI SUPERFICIE AGRICOLA UTILIZZATA								
COLTIVAZIONI	Meno di 1	1 -- 2	2 -- 5	5 -- 10	10 -- 20	20 -- 50	50 -- 100	100 ed oltre	Totale
AZIENDE									
COLTIVAZIONI LEGNOSE AGRARIE	5.487	2.508	1.776	952	759	799	279	108	12.668
Vite	3.878	1.315	1.060	615	514	553	185	74	8.194
Olivo per la produzioe di olive	2.389	1.794	1.170	523	360	351	134	44	6.765
Da tavola	429	216	130	62	43	41	23	3	947
Per olio	2.184	1.724	1.136	494	336	330	125	44	6.373
Agrumi	497	266	166	90	69	57	15	8	1.168
Arancio	396	230	144	76	59	50	14	5	974
Mandarino	219	143	100	56	41	26	6	5	596
Clementina e suoi ibridi	63	57	38	19	13	12	3	2	207
Limone	192	127	78	46	35	24	6	3	511
Altri agrumi	120	49	23	14	13	13	4	2	238
Fruttiferi	1.675	715	435	203	142	128	36	17	3.351
Frutta fresca di origine temperata	1.592	686	420	193	128	124	32	17	3.192
Melo	976	487	282	121	81	86	26	10	2.069
Pero	859	421	254	116	71	84	24	9	1.838
Pesco	477	280	190	91	56	49	15	6	1.164
Nettarina (pesca noce)	46	37	21	11	7	8	6	-	136
Albicocco	346	196	122	58	39	37	14	2	814
Altra frutta	1.056	427	246	100	73	66	21	12	2.001
Frutta fresca di origine sub-tropicale	58	27	11	8	7	7	9	-	127
Actinidia (kiwi)	1	-	-	-	-	1	1	-	3
Altra frutta	58	27	11	8	7	6	8	-	125
Frutta a guscio	248	117	75	28	32	18	13	1	532
Mandorlo	144	74	45	18	22	8	3	-	314
Nocciolo	17	6	8	5	1	2	1	1	41
Castagno	34	20	12	6	3	4	3	1	83
Altra frutta	98	42	30	9	10	9	9	1	208
Vivai	78	14	16	8	5	3	1	1	126
Fruttiferi	6	4	3	2	-	-	-	1	16
Piante ornamentali	50	7	8	3	1	-	-	-	69
Altri	29	6	8	5	4	3	1	1	57
SUPERFICIE INVESTITA									
COLTIVAZIONI LEGNOSE AGRARIE	2.214,95	2.615,92	3.065,41	2.176,97	1.759,88	1.911,33	1.185,72	982,98	15.913,16
Vite	1.260,65	818,93	1.023,81	831,98	711,40	771,84	501,25	585,31	6.505,17
Olivo per la produzioe di olive	706,73	1.531,29	1.751,27	1.126,37	871,96	1.003,47	550,00	338,86	7.879,95
Da tavola	38,43	46,84	59,67	41,03	61,73	63,36	175,25	1,25	487,56
Per olio	668,30	1.484,45	1.691,60	1.085,34	810,23	940,11	374,75	337,61	7.392,39
Agrumi	37,23	58,21	61,27	43,45	45,67	36,28	5,85	27,43	315,39
Arancio	18,79	27,64	28,49	18,91	20,79	10,88	3,05	13,20	141,75
Mandarino	8,31	13,83	16,33	10,11	10,09	7,39	0,67	8,00	74,73
Clementina e suoi ibridi	1,65	4,09	5,72	4,31	7,08	1,55	0,35	0,20	24,95
Limone	3,78	6,90	7,55	5,43	5,41	2,83	0,61	0,83	33,34
Altri agrumi	4,70	5,75	3,18	4,69	2,30	13,63	1,17	5,20	40,62
Fruttiferi	196,82	200,26	205,78	158,77	97,48	91,79	126,62	28,28	1.105,80
Frutta fresca di origine temperata	181,05	179,58	187,24	135,18	72,72	86,08	106,11	24,28	972,24
Melo	45,00	47,66	48,52	32,88	22,33	19,29	8,51	4,27	228,46
Pero	33,66	34,18	35,58	28,18	9,57	26,51	8,12	3,68	179,48
Pesco	21,00	26,17	28,99	33,50	16,55	12,12	6,53	6,10	150,96
Nettarina (pesca noce)	1,86	2,26	4,00	0,94	0,89	1,63	0,37	-	11,95
Albicocco	11,18	13,13	14,85	10,62	3,61	5,92	77,34	0,60	137,25
Altra frutta	68,35	56,18	55,30	29,06	19,77	20,61	5,24	9,63	264,14
Frutta fresca di origine sub-tropicale	3,42	4,51	1,08	3,44	2,96	1,77	1,86	-	19,04
Actinidia (kiwi)	0,03	-	-	-	-	0,05	0,10	-	0,18
Altra frutta	3,39	4,51	1,08	3,44	2,96	1,72	1,76	-	18,86
Frutta a guscio	12,35	16,17	17,46	20,15	21,80	3,94	18,65	4,00	114,52
Mandorlo	5,00	6,49	8,04	10,41	4,30	1,36	0,77	-	36,37
Nocciolo	0,27	0,49	0,86	0,26	0,01	0,12	0,60	1,00	3,61
Castagno	1,63	3,44	3,25	7,55	16,50	1,30	1,20	2,00	36,87
Altra frutta	5,45	5,75	5,31	1,93	0,99	1,16	16,08	1,00	37,67
Vivai	6,97	4,93	19,68	5,20	6,37	0,45	2,00	2,00	47,60
Fruttiferi	0,95	0,48	2,50	0,60	-	-	-	0,50	5,03
Piante ornamentali	3,71	1,89	7,35	1,30	0,03	-	-	-	14,28
Altri	2,31	2,56	9,83	3,30	6,34	0,45	2,00	1,50	28,29

Tavola 3.6 - Aziende con superficie irrigabile per classe di superficie irrigabile, classe di superficie totale, classe di superficie agricola utilizzata (SAU) e zona altimetrica (superficie in ettari)

CLASSI DI SUPERFICIE TOTALE		CLASSI DI SUPERFICIE IRRIGABILE								Totale
CLASSI DI SAU										
ZONE ALTIMETRICHE	Meno di 1	1 -- 2	2 -- 5	5 -- 10	10 -- 20	20 -- 50	50--100	100 ed oltre		
AZIENDE										
CLASSI DI SUPERFICIE TOTALE										
Meno di 1 ettaro	1.758	-	-	-	-	-	-	-	1.758	
1 -- 2	682	507	-	-	-	-	-	-	1.189	
2 -- 3	197	180	161	-	-	-	-	-	538	
3 -- 5	165	119	281	-	-	-	-	-	565	
5 -- 10	150	107	269	284	-	-	-	-	810	
10 -- 20	79	63	137	220	206	-	-	-	705	
20 -- 30	56	50	84	76	78	59	-	-	403	
30 -- 50	84	69	110	97	114	106	-	-	580	
50 -- 100	69	51	140	114	131	128	45	-	678	
100 ed oltre	35	29	63	46	64	74	43	30	384	
TOTALE	3.275	1.175	1.245	837	593	367	88	30	7.610	
CLASSI DI SAU										
Meno di 1 ettaro	2.198	2	-	-	-	-	-	-	2.200	
1 -- 2	448	704	1	-	-	-	-	-	1.153	
2 -- 3	141	86	280	-	-	-	-	-	507	
3 -- 5	132	84	337	1	-	-	-	-	554	
5 -- 10	98	80	188	418	2	-	-	-	786	
10 -- 20	83	57	130	150	266	-	-	-	686	
20 -- 30	52	61	84	82	74	89	-	-	442	
30 -- 50	64	51	98	82	112	123	-	-	530	
50 -- 100	49	40	102	78	102	104	57	-	532	
100 ed oltre	10	10	25	26	37	51	31	30	220	
TOTALE	3.275	1.175	1.245	837	593	367	88	30	7.610	
ZONE ALTIMETRICHE										
Montagna	67	18	20	16	11	14	1	-	147	
Collina	1.835	589	746	447	363	215	54	10	4.259	
Pianura	1.373	568	479	374	219	138	33	20	3.204	
TOTALE	3.275	1.175	1.245	837	593	367	88	30	7.610	
SUPERFICIE IRRIGABILE										
CLASSI DI SUPERFICIE TOTALE										
Meno di 1 ettaro	535,12	-	-	-	-	-	-	-	535,12	
1 -- 2	296,19	647,76	-	-	-	-	-	-	943,95	
2 -- 3	73,52	251,38	359,42	-	-	-	-	-	684,32	
3 -- 5	62,18	154,14	863,79	-	-	-	-	-	1.080,11	
5 -- 10	49,74	134,38	885,99	1.855,77	-	-	-	-	2.925,88	
10 -- 20	27,28	74,64	420,47	1.582,10	2.609,55	-	-	-	4.714,04	
20 -- 30	15,66	62,98	229,13	491,08	1.144,62	1.312,99	-	-	3.256,46	
30 -- 50	28,00	79,24	320,82	628,46	1.455,56	3.072,63	-	-	5.584,71	
50 -- 100	24,48	55,05	416,56	705,68	1.656,38	3.836,31	2.754,66	-	9.449,12	
100 ed oltre	10,71	30,80	193,34	298,78	803,48	2.203,93	3.020,73	5.699,43	12.261,20	
TOTALE	1.122,88	1.490,37	3.689,52	5.561,87	7.669,59	10.425,86	5.775,39	5.699,43	41.434,91	
CLASSI DI SAU										
Meno di 1 ettaro	733,48	2,29	-	-	-	-	-	-	735,77	
1 -- 2	175,47	923,23	2,05	-	-	-	-	-	1.100,75	
2 -- 3	50,41	108,81	645,86	-	-	-	-	-	805,08	
3 -- 5	46,06	106,98	1.143,13	5,00	-	-	-	-	1.301,17	
5 -- 10	32,20	97,73	613,42	2.841,54	20,00	-	-	-	3.604,89	
10 -- 20	25,90	67,02	378,82	1.017,72	3.493,37	-	-	-	4.982,83	
20 -- 30	16,21	73,96	225,47	540,95	979,08	2.054,53	-	-	3.890,20	
30 -- 50	23,09	57,25	291,34	505,45	1.452,94	3.811,21	-	-	6.141,28	
50 -- 100	17,17	43,10	313,09	477,65	1.264,70	3.056,11	3.591,41	-	8.763,23	
100 ed oltre	2,89	10,00	76,34	173,56	459,50	1.504,01	2.183,98	5.699,43	10.109,71	
TOTALE	1.122,88	1.490,37	3.689,52	5.561,87	7.669,59	10.425,86	5.775,39	5.699,43	41.434,91	
ZONE ALTIMETRICHE										
Montagna	16,95	21,99	57,96	95,54	161,23	367,80	50,00	-	771,47	
Collina	605,59	718,17	2.174,08	2.861,47	4.542,53	6.027,37	3.413,12	1.648,03	21.990,36	
Pianura	500,34	750,21	1.457,48	2.604,86	2.965,83	4.030,69	2.312,27	4.051,40	18.673,08	
TOTALE	1.122,88	1.490,37	3.689,52	5.561,87	7.669,59	10.425,86	5.775,39	5.699,43	41.434,91	

Tavola 3.7 - Aziende con allevamenti e relativo numero di capi per specie di bestiame, classe di superficie totale e classe di superficie agricola utilizzata (SAU)

CLASSI DI SUPERFICIE TOTALE CLASSI DI SAU	SPECIE DI BESTIAME								
	Bovini	Bufalini	Ovini	Caprini	Equini	Suini	Allevamenti avicoli	Conigli	Struzzi
AZIENDE									
CLASSI DI SUPERFICIE TOTALE (in ettari)									
Senza superficie	11	-	17	7	1	10	1	-	-
Meno di 1 ettaro	15	-	27	15	45	249	152	13	2
1 -- 2	25	-	57	24	71	225	109	10	3
2 -- 3	32	-	54	21	34	143	65	11	-
3 -- 5	89	-	92	31	60	172	74	7	2
5 -- 10	293	1	246	76	103	340	95	14	1
10 -- 20	545	-	536	143	148	516	144	19	2
20 -- 30	522	-	563	118	148	414	114	14	1
30 -- 50	814	-	970	171	302	734	153	15	-
50 -- 100	1.081	-	1.239	187	461	985	221	11	3
100 ed oltre	647	-	637	119	328	541	118	6	2
TOTALE	4.074	1	4.438	912	1.701	4.329	1.246	120	16
CLASSI DI SAU (in ettari)									
Senza superficie	15	-	17	9	3	16	1	-	-
Meno di 1 ettaro	23	-	45	32	77	336	198	17	4
1 -- 2	45	-	71	28	67	237	100	13	3
2 -- 3	64	-	65	37	36	148	70	8	-
3 -- 5	182	-	130	55	64	213	76	7	1
5 -- 10	449	1	319	111	123	392	112	18	1
10 -- 20	735	-	685	174	198	619	167	28	3
20 -- 30	648	-	684	136	199	533	116	6	1
30 -- 50	793	-	1.011	147	334	768	163	14	1
50 -- 100	789	-	1.031	121	396	761	170	7	-
100 ed oltre	331	-	380	62	204	306	73	2	2
TOTALE	4.074	1	4.438	912	1.701	4.329	1.246	120	16
CAPI									
CLASSI DI SUPERFICIE TOTALE (in ettari)									
Senza superficie	770	-	5.876	740	2	94	6.500	-	-
Meno di 1 ettaro	150	-	337	62	98	1.222	3.284	108	12
1 -- 2	114	-	1.382	100	120	954	31.818	180	6
2 -- 3	138	-	1.592	175	94	690	8.323	2.147	-
3 -- 5	499	-	3.887	282	168	1.152	11.237	62	25
5 -- 10	2.219	15	13.781	731	291	2.084	25.802	24.937	8
10 -- 20	6.275	-	50.476	1.637	361	15.737	51.510	557	29
20 -- 30	7.680	-	72.952	2.129	406	2.943	5.787	17.702	4
30 -- 50	15.401	-	190.360	3.857	950	6.378	2.828	198	-
50 -- 100	28.682	-	347.159	4.500	1.687	9.286	5.623	181	24
100 ed oltre	36.265	-	282.939	4.401	2.616	9.855	8.990	924	10
TOTALE	98.193	15	970.741	18.614	6.793	50.395	161.702	46.996	118
CLASSI DI SAU (in ettari)									
Senza superficie	813	-	5.876	942	32	132	6.500	-	-
Meno di 1 ettaro	209	-	1.036	138	154	1.712	20.107	233	16
1 -- 2	174	-	1.680	154	124	1.000	25.601	157	20
2 -- 3	343	-	2.348	381	79	863	18.355	2.086	-
3 -- 5	1.161	-	4.880	577	192	1.102	1.279	259	16
5 -- 10	4.517	15	21.052	1.268	340	4.302	16.202	24.991	8
10 -- 20	10.074	-	70.960	2.720	509	14.854	55.341	18.045	36
20 -- 30	11.744	-	106.185	2.479	558	3.915	2.349	67	10
30 -- 50	19.354	-	225.089	3.699	1.173	7.606	3.581	213	2
50 -- 100	24.564	-	335.722	3.918	1.595	7.648	4.373	44	-
100 ed oltre	25.240	-	195.913	2.338	2.037	7.261	8.014	901	10
TOTALE	98.193	15	970.741	18.614	6.793	50.395	161.702	46.996	118

Tavola 3.8 - Aziende con bovini e relativo numero di capi per classe di capi, classe di superficie totale e classe di superficie agricola utilizzata (SAU)

		CLASSI DI CAPI									Totale
CLASSI DI SUPERFICIE TOTALE CLASSI DI SAU	1 -- 2	3 -- 5	6 -- 9	10 -- 19	20 -- 49	50 -- 99	100 -- 499	500 -- 999	1000 -- 1999	2000 ed oltre	
AZIENDE											
CLASSI DI SUPERFICIE TOTALE (in ettari)											
Senza superficie	-	-	1	-	4	4	2	-	-	-	11
Meno di 1 ettaro	10	4	-	-	-	-	1	-	-	-	15
1 -- 2	14	8	-	1	2	-	-	-	-	-	25
2 -- 3	11	15	5	1	-	-	-	-	-	-	32
3 -- 5	18	36	25	8	2	-	-	-	-	-	89
5 -- 10	39	99	83	58	13	1	-	-	-	-	293
10 -- 20	34	114	159	169	63	5	1	-	-	-	545
20 -- 30	23	74	93	213	108	8	3	-	-	-	522
30 -- 50	22	91	110	276	282	32	1	-	-	-	814
50 -- 100	25	85	111	289	443	110	18	-	-	-	1.081
100 ed oltre	5	18	30	108	260	139	83	4	-	-	647
TOTALE	201	544	617	1.123	1.177	299	109	4	-	-	4.074
CLASSI DI SAU (in ettari)											
Senza superficie	2	-	1	1	5	4	2	-	-	-	15
Meno di 1 ettaro	12	8	-	1	1	-	1	-	-	-	23
1 -- 2	22	16	4	2	1	-	-	-	-	-	45
2 -- 3	13	30	16	4	1	-	-	-	-	-	64
3 -- 5	25	68	60	26	3	-	-	-	-	-	182
5 -- 10	42	117	135	124	25	5	1	-	-	-	449
10 -- 20	23	101	158	295	151	6	1	-	-	-	735
20 -- 30	25	59	89	233	225	15	2	-	-	-	648
30 -- 50	17	75	71	214	340	72	4	-	-	-	793
50 -- 100	19	60	73	176	315	120	26	-	-	-	789
100 ed oltre	1	10	10	47	110	77	72	4	-	-	331
TOTALE	201	544	617	1.123	1.177	299	109	4	-	-	4.074
CAPI											
CLASSI DI SUPERFICIE TOTALE (in ettari)											
Senza superficie	-	-	8	-	131	268	363	-	-	-	770
Meno di 1 ettaro	17	13	-	-	-	-	120	-	-	-	150
1 -- 2	22	29	-	18	45	-	-	-	-	-	114
2 -- 3	18	64	41	15	-	-	-	-	-	-	138
3 -- 5	34	138	178	96	53	-	-	-	-	-	499
5 -- 10	69	406	589	726	353	76	-	-	-	-	2.219
10 -- 20	59	474	1.159	2.264	1.574	328	417	-	-	-	6.275
20 -- 30	37	299	697	2.963	2.859	502	323	-	-	-	7.680
30 -- 50	41	375	836	3.910	8.113	2.026	100	-	-	-	15.401
50 -- 100	45	359	833	4.090	14.075	7.096	2.184	-	-	-	28.682
100 ed oltre	8	76	224	1.548	8.297	9.516	13.508	3.088	-	-	36.265
TOTALE	350	2.233	4.565	15.630	35.500	19.812	17.015	3.088	-	-	98.193
CLASSI DI SAU (in ettari)											
Senza superficie	4	-	8	19	151	268	363	-	-	-	813
Meno di 1 ettaro	20	31	-	18	20	-	120	-	-	-	209
1 -- 2	34	58	32	25	25	-	-	-	-	-	174
2 -- 3	23	123	116	54	27	-	-	-	-	-	343
3 -- 5	44	276	430	338	73	-	-	-	-	-	1.161
5 -- 10	76	489	973	1.593	677	292	417	-	-	-	4.517
10 -- 20	37	411	1.185	4.078	3.853	402	108	-	-	-	10.074
20 -- 30	45	242	675	3.291	6.368	908	215	-	-	-	11.744
30 -- 50	30	305	533	3.005	10.563	4.499	419	-	-	-	19.354
50 -- 100	35	255	538	2.512	10.177	7.980	3.067	-	-	-	24.564
100 ed oltre	2	43	75	697	3.566	5.463	12.306	3.088	-	-	25.240
TOTALE	350	2.233	4.565	15.630	35.500	19.812	17.015	3.088	-	-	98.193

Tavola 3.9 - Aziende con vacche da latte e relativo numero di capi per classe di capi, classe di superficie totale e classe di superficie agricola utilizzata (SAU)

CLASSI DI SUPERFICIE TOTALE CLASSI DI SAU	CLASSI DI CAPI										Totale
	1 -- 2	3 -- 5	6 -- 9	10 -- 19	20 -- 49	50 -- 99	100 -- 499	500 -- 999	1000 -- 1999	2000 ed oltre	
AZIENDE											
CLASSI DI SUPERFICIE TOTALE (in ettari)											
Senza superficie	-	-	-	-	-	-	-	-	-	-	-
Meno di 1 ettaro	1	-	-	-	-	-	-	-	-	-	1
1 -- 2	1	-	-	-	-	-	-	-	-	-	1
2 -- 3	2	-	1	-	-	-	-	-	-	-	3
3 -- 5	8	4	-	-	-	-	-	-	-	-	12
5 -- 10	13	9	3	1	1	-	-	-	-	-	27
10 -- 20	12	20	5	5	4	2	-	-	-	-	48
20 -- 30	11	14	5	10	6	2	-	-	-	-	48
30 -- 50	20	16	15	19	12	2	-	-	-	-	84
50 -- 100	25	22	17	21	26	7	-	-	-	-	118
100 ed oltre	6	4	3	10	19	12	6	-	-	-	60
TOTALE	99	89	49	66	68	25	6	-	-	-	402
CLASSI DI SAU (in ettari)											
Senza superficie	-	-	-	-	-	-	-	-	-	-	-
Meno di 1 ettaro	1	-	-	-	-	-	-	-	-	-	1
1 -- 2	3	1	-	-	-	-	-	-	-	-	4
2 -- 3	4	3	1	-	-	-	-	-	-	-	8
3 -- 5	13	4	1	1	-	-	-	-	-	-	19
5 -- 10	15	13	3	1	1	-	-	-	-	-	33
10 -- 20	6	22	5	12	5	3	-	-	-	-	53
20 -- 30	16	10	11	10	10	2	-	-	-	-	59
30 -- 50	22	14	15	20	15	1	-	-	-	-	87
50 -- 100	17	19	11	15	20	10	-	-	-	-	92
100 ed oltre	2	3	2	7	17	9	6	-	-	-	46
TOTALE	99	89	49	66	68	25	6	-	-	-	402
CAPI											
CLASSI DI SUPERFICIE TOTALE (in ettari)											
Senza superficie	-	-	-	-	-	-	-	-	-	-	-
Meno di 1 ettaro	1	-	-	-	-	-	-	-	-	-	1
1 -- 2	1	-	-	-	-	-	-	-	-	-	1
2 -- 3	2	-	6	-	-	-	-	-	-	-	8
3 -- 5	14	14	-	-	-	-	-	-	-	-	28
5 -- 10	19	32	20	10	20	-	-	-	-	-	101
10 -- 20	18	79	34	57	88	120	-	-	-	-	396
20 -- 30	18	57	36	130	180	115	-	-	-	-	536
30 -- 50	33	59	108	270	307	104	-	-	-	-	881
50 -- 100	38	86	119	287	781	454	-	-	-	-	1.765
100 ed oltre	8	15	24	128	598	755	1.480	-	-	-	3.008
TOTALE	152	342	347	882	1.974	1.548	1.480	-	-	-	6.725
CLASSI DI SAU (in ettari)											
Senza superficie	-	-	-	-	-	-	-	-	-	-	-
Meno di 1 ettaro	1	-	-	-	-	-	-	-	-	-	1
1 -- 2	4	3	-	-	-	-	-	-	-	-	7
2 -- 3	7	12	6	-	-	-	-	-	-	-	25
3 -- 5	18	14	6	10	-	-	-	-	-	-	48
5 -- 10	23	47	20	18	20	-	-	-	-	-	128
10 -- 20	10	89	35	144	116	185	-	-	-	-	579
20 -- 30	26	37	82	136	273	104	-	-	-	-	658
30 -- 50	34	55	104	295	409	50	-	-	-	-	947
50 -- 100	25	73	76	189	640	644	-	-	-	-	1.647
100 ed oltre	4	12	18	90	516	565	1.480	-	-	-	2.685
TOTALE	152	342	347	882	1.974	1.548	1.480	-	-	-	6.725

Tavola 3.10 - Aziende con suini e relativo numero di capi per classe di capi, classe di superficie totale e classe di superficie agricola utilizzata (SAU)

CLASSI DI SUPERFICIE TOTALE CLASSI DI SAU	CLASSI DI CAPI									Totale
	1 -- 2	3 -- 5	6 -- 9	10 -- 19	20 -- 49	50 -- 99	100 -- 499	500 -- 999	1000 ed oltre	
AZIENDE										
CLASSI DI SUPERFICIE TOTALE (in ettari)										
Senza superficie	2	2	1	3	2	-	-	-	-	10
Meno di 1 ettaro	86	102	34	21	6	-	-	-	-	249
1 -- 2	89	85	34	15	2	-	-	-	-	225
2 -- 3	45	62	22	11	3	-	-	-	-	143
3 -- 5	49	78	25	10	6	4	-	-	-	172
5 -- 10	88	150	56	35	10	-	1	-	-	340
10 -- 20	107	216	107	56	24	3	1	-	2	516
20 -- 30	71	165	95	61	18	3	1	-	-	414
30 -- 50	97	264	185	144	36	6	1	1	-	734
50 -- 100	92	296	278	234	74	9	2	-	-	985
100 ed oltre	35	120	118	180	76	8	3	-	1	541
TOTALE	761	1.540	955	770	257	33	9	1	3	4.329
CLASSI DI SAU (in ettari)										
Senza superficie	4	3	2	5	2	-	-	-	-	16
Meno di 1 ettaro	123	128	46	31	7	1	-	-	-	336
1 -- 2	86	99	37	12	3	-	-	-	-	237
2 -- 3	45	65	20	13	3	2	-	-	-	148
3 -- 5	64	98	32	11	7	1	-	-	-	213
5 -- 10	81	171	74	46	17	1	1	-	1	392
10 -- 20	124	261	131	70	28	2	2	-	1	619
20 -- 30	78	208	131	88	21	7	-	-	-	533
30 -- 50	84	254	205	166	47	8	3	1	-	768
50 -- 100	58	192	212	217	76	5	1	-	-	761
100 ed oltre	14	61	65	111	46	6	2	-	1	306
TOTALE	761	1.540	955	770	257	33	9	1	3	4.329
CAPI										
CLASSI DI SUPERFICIE TOTALE (in ettari)										
Senza superficie	4	8	8	34	40	-	-	-	-	94
Meno di 1 ettaro	147	374	243	280	178	-	-	-	-	1.222
1 -- 2	148	318	244	184	60	-	-	-	-	954
2 -- 3	77	239	156	138	80	-	-	-	-	690
3 -- 5	75	294	173	141	192	277	-	-	-	1.152
5 -- 10	151	577	395	419	260	-	282	-	-	2.084
10 -- 20	187	859	741	683	691	202	300	-	12.074	15.737
20 -- 30	115	640	682	719	485	191	111	-	-	2.943
30 -- 50	171	1.067	1.319	1.750	1.002	368	166	535	-	6.378
50 -- 100	166	1.213	2.003	2.894	2.017	623	370	-	-	9.286
100 ed oltre	60	492	867	2.276	2.156	520	631	-	2.853	9.855
TOTALE	1.301	6.081	6.831	9.518	7.161	2.181	1.860	535	14.927	50.395
CLASSI DI SAU (in ettari)										
Senza superficie	7	13	14	58	40	-	-	-	-	132
Meno di 1 ettaro	210	470	332	404	218	78	-	-	-	1.712
1 -- 2	143	366	263	151	77	-	-	-	-	1.000
2 -- 3	72	257	140	160	91	143	-	-	-	863
3 -- 5	108	363	219	145	211	56	-	-	-	1.102
5 -- 10	139	680	510	554	498	69	282	-	1.570	4.302
10 -- 20	211	1.031	926	837	801	133	411	-	10.504	14.854
20 -- 30	131	827	936	1.062	524	435	-	-	-	3.915
30 -- 50	149	1.033	1.475	2.047	1.289	542	536	535	-	7.606
50 -- 100	105	793	1.540	2.670	2.105	333	102	-	-	7.648
100 ed oltre	26	248	476	1.430	1.307	392	529	-	2.853	7.261
TOTALE	1.301	6.081	6.831	9.518	7.161	2.181	1.860	535	14.927	50.395

Tavola 3.11 - Aziende con ovini e relativo numero di capi per classe di capi, classe di superficie totale e classe di superficie agricola utilizzata (SAU)

CLASSI DI SUPERFICIE TOTALE CLASSI DI SAU	CLASSI DI CAPI										Totale
	1 -- 2	3 -- 9	10 -- 19	20 -- 49	50 -- 99	100 -- 499	500 -- 999	1000 -- 2999	3000 -- 4999	5000 ed oltre	
AZIENDE											
CLASSI DI SUPERFICIE TOTALE (in ettari)											
Senza superficie	-	-	-	1	-	11	5	-	-	-	17
Meno di 1 ettaro	2	10	9	6	-	-	-	-	-	-	27
1 -- 2	-	18	18	14	5	2	-	-	-	-	57
2 -- 3	1	12	13	19	7	2	-	-	-	-	54
3 -- 5	-	10	25	35	13	9	-	-	-	-	92
5 -- 10	-	23	21	87	70	45	-	-	-	-	246
10 -- 20	-	23	27	93	159	233	1	-	-	-	536
20 -- 30	-	17	31	37	100	376	2	-	-	-	563
30 -- 50	-	9	24	38	69	816	14	-	-	-	970
50 -- 100	2	12	33	29	49	991	118	5	-	-	1.239
100 ed oltre	1	5	6	11	15	350	223	26	-	-	637
TOTALE	6	139	207	370	487	2.835	363	31	-	-	4.438
CLASSE DI SAU (in ettari)											
Senza superficie	-	-	-	1	-	11	5	-	-	-	17
Meno di 1 ettaro	3	19	12	7	1	3	-	-	-	-	45
1 -- 2	-	19	22	20	9	1	-	-	-	-	71
2 -- 3	-	15	17	20	7	6	-	-	-	-	65
3 -- 5	-	14	31	56	19	10	-	-	-	-	130
5 -- 10	-	19	26	101	101	72	-	-	-	-	319
10 -- 20	-	28	37	85	190	343	2	-	-	-	685
20 -- 30	-	9	16	37	75	545	2	-	-	-	684
30 -- 50	1	11	25	26	52	869	26	1	-	-	1.011
50 -- 100	1	4	19	15	25	800	162	5	-	-	1.031
100 ed oltre	1	1	2	2	8	175	166	25	-	-	380
TOTALE	6	139	207	370	487	2.835	363	31	-	-	4.438
CAPI											
CLASSI DI SUPERFICIE TOTALE (in ettari)											
Senza superficie	-	-	-	40	-	2.436	3.400	-	-	-	5.876
Meno di 1 ettaro	3	56	108	170	-	-	-	-	-	-	337
1 -- 2	-	105	232	361	344	340	-	-	-	-	1.382
2 -- 3	2	58	155	608	449	320	-	-	-	-	1.592
3 -- 5	-	59	311	1.046	925	1.546	-	-	-	-	3.887
5 -- 10	-	140	305	2.651	4.744	5.941	-	-	-	-	13.781
10 -- 20	-	152	338	3.041	11.368	34.977	600	-	-	-	50.476
20 -- 30	-	100	409	1.203	7.565	62.549	1.126	-	-	-	72.952
30 -- 50	-	53	316	1.187	5.099	175.372	8.333	-	-	-	190.360
50 -- 100	4	87	448	907	3.561	266.008	70.318	5.826	-	-	347.159
100 ed oltre	2	36	96	283	1.081	105.922	144.231	31.288	-	-	282.939
TOTALE	11	846	2.718	11.497	35.136	655.411	228.008	37.114	-	-	970.741
CLASSE DI SAU (in ettari)											
Senza superficie	-	-	-	40	-	2.436	3.400	-	-	-	5.876
Meno di 1 ettaro	5	108	143	209	65	506	-	-	-	-	1.036
1 -- 2	-	107	293	525	595	160	-	-	-	-	1.680
2 -- 3	-	82	199	662	442	963	-	-	-	-	2.348
3 -- 5	-	90	398	1.605	1.279	1.508	-	-	-	-	4.880
5 -- 10	-	111	363	3.172	7.007	10.399	-	-	-	-	21.052
10 -- 20	-	180	487	2.782	13.705	52.630	1.176	-	-	-	70.960
20 -- 30	-	56	204	1.216	5.864	97.788	1.057	-	-	-	106.185
30 -- 50	2	75	335	776	3.790	203.616	15.195	1.300	-	-	225.089
50 -- 100	2	28	260	460	1.855	229.774	97.797	5.546	-	-	335.722
100 ed oltre	2	9	36	50	534	55.631	109.383	30.268	-	-	195.913
TOTALE	11	846	2.718	11.497	35.136	655.411	228.008	37.114	-	-	970.741

Tavola 3.12 - Aziende con polli da carne e relativo numero di capi per classe di capi, classe di superficie totale e classe di superficie agricola utilizzata (SAU)

CLASSI DI SUPERFICIE TOTALE CLASSI DI SAU	CLASSI DI CAPI									Totale
	Meno di 50	50 -- 100	100 -- 500	500 -- 1000	1000 -- 5000	5000 -- 10000	10000 -- 25000	25000 -- 50000	50000 ed oltre	
AZIENDE										
CLASSI DI SUPERFICIE TOTALE (in ettari)										
Senza superficie	-	-	-	-	-	-	-	-	-	-
Meno di 1 ettaro	8	-	2	-	-	-	-	-	-	10
1 -- 2	6	-	-	-	-	-	-	-	-	6
2 -- 3	5	-	-	-	-	-	-	-	-	5
3 -- 5	2	-	-	-	-	-	-	-	-	2
5 -- 10	11	-	2	-	-	1	-	-	-	14
10 -- 20	15	1	2	-	-	-	-	-	-	18
20 -- 30	6	-	-	-	-	-	-	-	-	6
30 -- 50	12	-	-	-	-	-	-	-	-	12
50 -- 100	17	1	-	-	-	-	-	-	-	18
100 ed oltre	9	-	-	-	1	-	-	-	-	10
TOTALE	91	2	6	-	1	1	-	-	-	101
CLASSI DI SAU (in ettari)										
Senza superficie	-	-	-	-	-	-	-	-	-	-
Meno di 1 ettaro	11	-	2	-	-	-	-	-	-	13
1 -- 2	6	-	-	-	-	1	-	-	-	7
2 -- 3	4	-	-	-	-	-	-	-	-	4
3 -- 5	4	-	-	-	-	-	-	-	-	4
5 -- 10	14	-	2	-	-	-	-	-	-	16
10 -- 20	13	1	2	-	-	-	-	-	-	16
20 -- 30	10	-	-	-	-	-	-	-	-	10
30 -- 50	13	-	-	-	-	-	-	-	-	13
50 -- 100	13	1	-	-	-	-	-	-	-	14
100 ed oltre	3	-	-	-	1	-	-	-	-	4
TOTALE	91	2	6	-	1	1	-	-	-	101
CAPI										
CLASSI DI SUPERFICIE TOTALE (in ettari)										
Senza superficie	-	-	-	-	-	-	-	-	-	-
Meno di 1 ettaro	40	-	824	-	-	-	-	-	-	864
1 -- 2	56	-	-	-	-	-	-	-	-	56
2 -- 3	15	-	-	-	-	-	-	-	-	15
3 -- 5	22	-	-	-	-	-	-	-	-	22
5 -- 10	221	-	300	-	-	6.000	-	-	-	6.521
10 -- 20	135	50	562	-	-	-	-	-	-	747
20 -- 30	9	-	-	-	-	-	-	-	-	9
30 -- 50	76	-	-	-	-	-	-	-	-	76
50 -- 100	105	50	-	-	-	-	-	-	-	155
100 ed oltre	62	-	-	-	2.000	-	-	-	-	2.062
TOTALE	741	100	1.686	-	2.000	6.000	-	-	-	10.527
CLASSI DI SAU (in ettari)										
Senza superficie	-	-	-	-	-	-	-	-	-	-
Meno di 1 ettaro	62	-	824	-	-	-	-	-	-	886
1 -- 2	46	-	-	-	-	6.000	-	-	-	6.046
2 -- 3	19	-	-	-	-	-	-	-	-	19
3 -- 5	72	-	-	-	-	-	-	-	-	72
5 -- 10	248	-	300	-	-	-	-	-	-	548
10 -- 20	64	50	562	-	-	-	-	-	-	676
20 -- 30	42	-	-	-	-	-	-	-	-	42
30 -- 50	78	-	-	-	-	-	-	-	-	78
50 -- 100	85	50	-	-	-	-	-	-	-	135
100 ed oltre	25	-	-	-	2.000	-	-	-	-	2.025
TOTALE	741	100	1.686	-	2.000	6.000	-	-	-	10.527

Tavola 3.13 - Aziende con galline da uova e relativo numero di capi per classe di capi, classe di superficie totale e classe di superficie agricola utilizzata (SAU)

CLASSI DI SUPERFICIE TOTALE		CLASSI DI CAPI									Totale
CLASSI DI SAU	Meno di 50	50 --100	100 -- 500	500 --1000	1000 -- 3000	3000 -- 5000	5000 -- 10000	10000 -- 25000	25000 -- 50000	50000 ed oltre	
AZIENDE											
CLASSI DI SUPERFICIE TOTALE (in ettari)											
Senza superficie	-	-	-	-	-	-	1	-	-	-	1
Meno di 1 ettaro	139	1	3	-	-	-	-	-	-	-	143
1 -- 2	94	5	1	-	-	-	1	2	-	-	103
2 -- 3	62	1	1	-	-	-	1	-	-	-	65
3 -- 5	71	2	-	-	-	-	-	1	-	-	74
5 -- 10	88	1	2	-	-	1	-	1	-	-	93
10 -- 20	130	7	2	-	-	-	-	1	1	-	141
20 -- 30	99	13	1	-	-	1	-	-	-	-	114
30 -- 50	143	3	1	-	-	-	-	-	-	-	147
50 -- 100	203	12	4	-	-	-	-	-	-	-	219
100 ed oltre	108	5	2	-	-	1	-	-	-	-	116
TOTALE	1.137	50	17	-	-	3	3	5	1	-	1.216
CLASSI DI SAU (in ettari)											
Senza superficie	-	-	-	-	-	-	1	-	-	-	1
Meno di 1 ettaro	177	3	3	-	-	-	1	1	-	-	185
1 -- 2	91	4	1	-	-	1	-	1	-	-	98
2 -- 3	66	1	1	-	-	-	1	1	-	-	70
3 -- 5	73	2	-	-	-	-	-	-	-	-	75
5 -- 10	105	2	3	-	-	-	-	1	-	-	111
10 -- 20	149	11	1	-	-	1	-	1	1	-	164
20 -- 30	103	8	1	-	-	-	-	-	-	-	112
30 -- 50	152	6	2	-	-	-	-	-	-	-	160
50 -- 100	156	9	4	-	-	-	-	-	-	-	169
100 ed oltre	65	4	1	-	-	1	-	-	-	-	71
TOTALE	1.137	50	17	-	-	3	3	5	1	-	1.216
CAPI											
CLASSI DI SUPERFICIE TOTALE (in ettari)											
Senza superficie	-	-	-	-	-	-	6.500	-	-	-	6.500
Meno di 1 ettaro	1.872	50	300	-	-	-	-	-	-	-	2.222
1 -- 2	1.238	280	100	-	-	-	6.000	24.000	-	-	31.618
2 -- 3	920	50	100	-	-	-	7.200	-	-	-	8.270
3 -- 5	1.070	120	-	-	-	-	-	10.000	-	-	11.190
5 -- 10	1.448	50	300	-	-	4.000	-	13.000	-	-	18.798
10 -- 20	2.077	370	200	-	-	-	-	16.000	32.000	-	50.647
20 -- 30	1.426	710	100	-	-	3.500	-	-	-	-	5.736
30 -- 50	2.222	180	250	-	-	-	-	-	-	-	2.652
50 -- 100	3.530	640	1.162	-	-	-	-	-	-	-	5.332
100 ed oltre	1.960	250	602	-	-	4.000	-	-	-	-	6.812
TOTALE	17.763	2.700	3.114	-	-	11.500	19.700	63.000	32.000	-	149.777
CLASSI DI SAU (in ettari)											
Senza superficie	-	-	-	-	-	-	6.500	-	-	-	6.500
Meno di 1 ettaro	2.421	170	300	-	-	-	6.000	10.000	-	-	18.891
1 -- 2	1.213	210	100	-	-	4.000	-	14.000	-	-	19.523
2 -- 3	956	50	100	-	-	-	7.200	10.000	-	-	18.306
3 -- 5	1.061	120	-	-	-	-	-	-	-	-	1.181
5 -- 10	1.672	100	400	-	-	-	-	13.000	-	-	15.172
10 -- 20	2.351	580	100	-	-	3.500	-	16.000	32.000	-	54.531
20 -- 30	1.651	460	100	-	-	-	-	-	-	-	2.211
30 -- 50	2.434	320	660	-	-	-	-	-	-	-	3.414
50 -- 100	2.743	490	902	-	-	-	-	-	-	-	4.135
100 ed oltre	1.261	200	452	-	-	4.000	-	-	-	-	5.913
TOTALE	17.763	2.700	3.114	-	-	11.500	19.700	63.000	32.000	-	149.777

Tavola 3.14 - Aziende che utilizzano mezzi meccanici aziendali ed extraziendali per titolo di possesso dei mezzi meccanici, tipo di mezzo utilizzato e zona altimetrica

MEZZI MECCANICI	Totale aziende	DI PROPRIETÀ SOLO DELL'AZIENDA			In comproprietà	Forniti da terzi
		Aziende	NUMERO MEZZI			
			Totale	Di età inferiore a 10 anni		
TOTALE						
TOTALE	16.172	12.163	-	-	687	6.046
Trattrici	10.023	5.599	7.008	1.957	406	4.703
Di potenza inferiore a 40 Kw	2.975	1.501	1.581	314	141	1.489
Da 40 Kw a meno di 60 Kw	3.804	2.160	2.368	536	126	1.759
Da 60 Kw a meno di 100 Kw	3.708	2.374	2.704	945	177	1.386
Di 100 Kw e oltre	417	303	355	162	28	107
Motocoltivatori, motozappe, motofresatrici e motofalciatrici	9.026	8.180	8.799	2.562	304	869
Mietitrebbiatrici	1.246	141	145	34	24	1.094
Macchine per la raccolta completamente automatizzata di:						
Pomodoro da industria	4	2	2	1	-	2
Patata	8	5	5	2	1	3
Barbabietola da zucchero	6	2	2	-	1	3
Altri prodotti	149	78	107	18	12	72
Apparecchi meccanici distribuzione dei prodotti fitoiatrici	538	466	504	115	30	62
Macchine per la fertilizzazione	994	810	849	172	26	175
Altri mezzi meccanici	792	607	-	-	22	170
MONTAGNA						
TOTALE	610	492	-	-	24	135
Trattrici	418	292	321	67	23	119
Di potenza inferiore a 40 Kw	113	50	50	7	3	63
Da 40 Kw a meno di 60 Kw	118	97	100	6	14	16
Da 60 Kw a meno di 100 Kw	188	146	157	46	8	40
Di 100 Kw e oltre	14	14	14	8	-	-
Motocoltivatori, motozappe, motofresatrici e motofalciatrici	235	226	234	104	1	15
Mietitrebbiatrici	6	4	4	1	-	2
Macchine per la raccolta completamente automatizzata di:						
Pomodoro da industria	-	-	-	-	-	-
Patata	-	-	-	-	-	-
Barbabietola da zucchero	-	-	-	-	-	-
Altri prodotti	2	2	2	-	-	-
Apparecchi meccanici distribuzione dei prodotti fitoiatrici	2	2	2	1	-	-
Macchine per la fertilizzazione	80	52	52	16	1	27
Altri mezzi meccanici	12	12	-	-	-	2
COLLINA						
TOTALE	10.773	8.152	-	-	397	3.954
Trattrici	6.474	3.700	4.502	1.404	217	2.928
Di potenza inferiore a 40 Kw	1.530	788	818	183	54	762
Da 40 Kw a meno di 60 Kw	2.507	1.441	1.570	402	69	1.137
Da 60 Kw a meno di 100 Kw	2.647	1.688	1.907	714	110	964
Di 100 Kw e oltre	273	185	207	105	11	81
Motocoltivatori, motozappe, motofresatrici e motofalciatrici	6.001	5.358	5.740	1.835	187	656
Mietitrebbiatrici	975	81	82	24	20	882
Macchine per la raccolta completamente automatizzata di:						
Pomodoro da industria	4	2	2	1	-	2
Patata	5	3	3	2	-	2
Barbabietola da zucchero	1	1	1	-	-	-
Altri prodotti	99	58	62	10	8	44
Apparecchi meccanici distribuzione dei prodotti fitoiatrici	310	262	281	73	21	40
Macchine per la fertilizzazione	640	512	532	104	15	122
Altri mezzi meccanici	601	429	-	-	20	156
PIANURA						
TOTALE	4.789	3.519	-	-	266	1.957
Trattrici	3.131	1.607	2.185	486	166	1.656
Di potenza inferiore a 40 Kw	1.332	663	713	124	84	664
Da 40 Kw a meno di 60 Kw	1.179	622	698	128	43	606
Da 60 Kw a meno di 100 Kw	873	540	640	185	59	382
Di 100 Kw e oltre	130	104	134	49	17	26
Motocoltivatori, motozappe, motofresatrici e motofalciatrici	2.790	2.596	2.825	623	116	198
Mietitrebbiatrici	265	56	59	9	4	210
Macchine per la raccolta completamente automatizzata di:						
Pomodoro da industria	-	-	-	-	-	-
Patata	3	2	2	-	1	1
Barbabietola da zucchero	5	1	1	-	1	3
Altri prodotti	48	18	43	8	4	28
Apparecchi meccanici distribuzione dei prodotti fitoiatrici	226	202	221	41	9	22
Macchine per la fertilizzazione	274	246	265	52	10	26
Altri mezzi meccanici	179	166	-	-	2	12

Tavola 3.15 - Aziende e relativo numero di giornate di lavoro aziendale, per classe di giornate di lavoro, classe di superficie totale e classe di superficie agricola utilizzata (SAU)

CLASSI DI SUPERFICIE TOTALE		CLASSI DI GIORNATE DI LAVORO								Totale
CLASSI DI SAU	Meno di 50	50 -- 100	100 -- 200	200 -- 300	300 -- 500	500 -- 1000	1000 -- 2500	2500 ed oltre		
AZIENDE										
CLASSI DI SUPERFICIE TOTALE (in ettari)										
Senza superficie	-	-	2	-	22	5	-	-	29	
Meno di 1 ettaro	3.489	1.028	470	73	51	6	2	-	5.119	
1 -- 2	1.619	806	489	101	68	13	2	-	3.098	
2 -- 3	621	372	259	73	47	13	1	1	1.387	
3 -- 5	564	333	273	93	74	25	1	-	1.363	
5 -- 10	586	395	364	167	198	57	9	-	1.776	
10 -- 20	374	301	436	229	376	78	8	-	1.802	
20 -- 30	132	155	230	207	381	87	3	-	1.195	
30 -- 50	112	147	261	310	663	181	12	1	1.687	
50 -- 100	70	88	206	251	817	393	47	1	1.873	
100 ed oltre	28	31	56	93	320	327	89	14	958	
TOTALE	7.595	3.656	3.046	1.597	3.017	1.185	174	17	20.287	
CLASSI DI SAU (in ettari)										
Senza superficie	5	4	3	2	24	6	-	-	44	
Meno di 1 ettaro	4.149	1.336	625	98	70	15	4	-	6.297	
1 -- 2	1.524	804	502	116	67	12	3	2	3.030	
2 -- 3	523	312	260	76	58	16	1	1	1.247	
3 -- 5	481	335	277	114	91	30	3	1	1.332	
5 -- 10	485	349	403	186	269	60	8	3	1.763	
10 -- 20	258	285	473	295	441	106	6	1	1.865	
20 -- 30	70	129	218	243	501	114	6	-	1.281	
30 -- 50	58	69	191	272	718	231	17	1	1.557	
50 -- 100	29	29	85	159	626	390	54	-	1.372	
100 ed oltre	13	4	9	36	152	205	72	8	499	
TOTALE	7.595	3.656	3.046	1.597	3.017	1.185	174	17	20.287	
GIORNATE DI LAVORO AZIENDALE										
CLASSI DI SUPERFICIE TOTALE (in ettari)										
Senza superficie	-	-	200	-	7.166	2.900	-	-	10.266	
Meno di 1 ettaro	81.308	65.327	59.020	16.197	17.473	3.873	2.200	-	245.398	
1 -- 2	38.679	53.530	61.905	22.452	23.515	8.776	3.062	-	211.919	
2 -- 3	14.863	25.052	33.629	16.770	16.168	9.131	1.190	4.114	120.917	
3 -- 5	12.943	22.881	36.123	21.438	25.467	15.940	1.095	-	135.887	
5 -- 10	13.247	26.293	48.135	38.621	69.072	36.214	12.132	-	243.714	
10 -- 20	9.103	19.970	60.707	52.653	132.379	50.367	10.942	-	336.121	
20 -- 30	3.241	10.704	31.413	48.572	133.694	55.492	3.353	-	286.469	
30 -- 50	2.495	10.148	36.295	73.428	232.957	116.292	14.231	3.696	489.542	
50 -- 100	1.728	5.881	28.920	60.676	289.992	258.714	56.503	2.820	705.234	
100 ed oltre	686	2.225	7.995	23.005	114.806	223.019	115.465	191.348	678.549	
TOTALE	178.293	242.011	404.342	373.812	1.062.689	780.718	220.173	201.978	3.464.016	
CLASSI DI SAU (in ettari)										
Senza superficie	130	242	300	450	7.836	3.575	-	-	12.533	
Meno di 1 ettaro	97.754	85.201	78.578	21.461	23.876	10.278	5.045	-	322.193	
1 -- 2	35.702	53.408	63.470	25.819	23.212	8.028	4.252	9.714	223.605	
2 -- 3	12.440	21.782	34.312	17.564	20.016	10.765	1.110	4.644	122.633	
3 -- 5	11.097	22.799	36.917	26.681	31.638	18.799	3.853	18.010	169.794	
5 -- 10	11.033	23.132	54.345	43.355	93.883	39.007	10.681	22.912	298.348	
10 -- 20	6.306	19.303	66.081	68.541	155.344	68.018	8.070	29.892	421.555	
20 -- 30	1.531	9.025	29.390	57.099	176.220	72.069	6.863	-	352.197	
30 -- 50	1.218	4.829	27.495	64.937	251.830	151.068	20.921	2.820	525.118	
50 -- 100	819	1.975	12.119	38.730	223.386	255.596	64.911	-	597.536	
100 ed oltre	263	315	1.335	9.175	55.448	143.515	94.467	113.986	418.504	
TOTALE	178.293	242.011	404.342	373.812	1.062.689	780.718	220.173	201.978	3.464.016	

Tavola 3.16 - Aziende per categoria di manodopera familiare, classe di superficie totale, classe di superficie agricola utilizzata (SAU) e sesso

		FAMILIARI E PARENTI DEL CONDUTTORE					
CLASSI DI SUPERFICIE TOTALE CLASSI DI SAU	Conduttore	CONIUGE		ALTRI FAMILIARI DEL CONDUTTORE		Parenti del conduttore	Totale
		Totale	Di cui che lavora in azienda	Totale	Di cui che lavorano in azienda		
TOTALE							
CLASSI DI SUPERFICIE TOTALE (in ettari)							
Senza superficie	29	12	5	10	4	-	29
Meno di 1 ettaro	5.113	3.097	1.453	2.612	758	317	5.113
1 -- 2	3.093	1.856	992	1.570	606	223	3.093
2 -- 3	1.379	830	439	709	283	119	1.379
3 -- 5	1.356	790	400	719	271	110	1.356
5 -- 10	1.769	1.018	494	949	383	119	1.769
10 -- 20	1.790	973	510	941	358	122	1.790
20 -- 30	1.189	650	301	672	234	69	1.189
30 -- 50	1.682	904	395	990	385	101	1.682
50 -- 100	1.860	990	463	1.221	581	160	1.860
100 ed oltre	920	487	218	622	363	128	920
TOTALE	20.180	11.607	5.670	11.015	4.226	1.468	20.180
CLASSI DI SAU (in ettari)							
Senza superficie	43	20	7	15	4	1	43
Meno di 1 ettaro	6.285	3.829	1.782	3.229	952	394	6.285
1 -- 2	3.019	1.786	957	1.519	600	243	3.019
2 -- 3	1.240	730	399	661	269	91	1.240
3 -- 5	1.326	772	399	688	283	110	1.326
5 -- 10	1.750	994	500	936	378	124	1.750
10 -- 20	1.855	1.004	516	1.003	364	109	1.855
20 -- 30	1.278	697	308	751	274	76	1.278
30 -- 50	1.548	818	377	958	396	105	1.548
50 -- 100	1.363	710	313	931	488	141	1.363
100 ed oltre	473	247	112	324	218	74	473
TOTALE	20.180	11.607	5.670	11.015	4.226	1.468	20.180
MASCHI							
CLASSI DI SUPERFICIE TOTALE (in ettari)							
Senza superficie	21	7	5	6	4	-	29
Meno di 1 ettaro	3.936	453	378	1.883	638	298	4.755
1 -- 2	2.269	333	276	1.148	503	195	2.854
2 -- 3	1.018	167	144	531	240	103	1.291
3 -- 5	1.047	130	97	524	228	99	1.255
5 -- 10	1.314	224	185	732	332	106	1.650
10 -- 20	1.376	227	189	688	308	112	1.692
20 -- 30	964	127	104	486	199	61	1.147
30 -- 50	1.411	156	126	737	337	93	1.631
50 -- 100	1.624	130	110	963	529	152	1.810
100 ed oltre	806	46	32	509	336	122	890
TOTALE	15.786	2.000	1.646	8.207	3.654	1.341	19.004
CLASSI DI SAU (in ettari)							
Senza superficie	33	8	6	10	4	1	42
Meno di 1 ettaro	4.847	564	471	2.335	811	364	5.872
1 -- 2	2.188	334	277	1.113	486	215	2.773
2 -- 3	905	144	120	486	229	81	1.136
3 -- 5	1.012	156	121	516	240	100	1.241
5 -- 10	1.316	225	190	718	327	111	1.638
10 -- 20	1.451	241	195	724	308	101	1.769
20 -- 30	1.044	134	112	548	244	67	1.239
30 -- 50	1.349	114	95	742	357	95	1.511
50 -- 100	1.212	65	48	735	445	134	1.323
100 ed oltre	429	15	11	280	203	72	460
TOTALE	15.786	2.000	1.646	8.207	3.654	1.341	19.004

Tavola 3.16 segue - Aziende per categoria di manodopera familiare, classe di superficie totale, classe di superficie agricola utilizzata (SAU) e sesso

		FAMILIARI E PARENTI DEL CONDUTTORE						
CLASSI DI SUPERFICIE TOTALE CLASSI DI SAU	Conduttore	CONIUGE		ALTRI FAMILIARI DEL CONDUTTORE		Parenti del conduttore	Totale	
		Totale	Di cui che lavora in azienda	Totale	Di cui che lavorano in azienda			
FEMMINE								
CLASSI DI SUPERFICIE TOTALE (in ettari)								
Senza superficie	8	5	-	4	-	-	16	
Meno di 1 ettaro	1.177	2.644	1.075	1.546	189	44	4.074	
1 -- 2	824	1.523	716	900	187	52	2.500	
2 -- 3	361	663	295	399	79	30	1.080	
3 -- 5	309	660	303	414	77	19	1.067	
5 -- 10	455	794	309	559	104	25	1.377	
10 -- 20	414	746	321	567	86	24	1.325	
20 -- 30	225	523	197	432	64	12	876	
30 -- 50	271	748	269	627	81	17	1.232	
50 -- 100	236	860	353	744	119	18	1.351	
100 ed oltre	114	441	186	349	63	14	663	
TOTALE	4.394	9.607	4.024	6.541	1.049	255	15.561	
CLASSI DI SAU (in ettari)								
Senza superficie	10	12	1	9	-	-	26	
Meno di 1 ettaro	1.438	3.265	1.311	1.889	233	62	5.014	
1 -- 2	831	1.452	680	890	199	56	2.436	
2 -- 3	335	586	279	370	78	18	985	
3 -- 5	314	616	278	397	79	21	1.023	
5 -- 10	434	769	310	548	104	25	1.345	
10 -- 20	404	763	321	616	90	19	1.359	
20 -- 30	234	563	196	485	55	12	949	
30 -- 50	199	704	282	610	80	20	1.116	
50 -- 100	151	645	265	562	95	16	983	
100 ed oltre	44	232	101	165	36	6	325	
TOTALE	4.394	9.607	4.024	6.541	1.049	255	15.561	

Tavola 3.17 - Aziende per categoria di altra manodopera aziendale, classe di superficie totale, classe di superficie agricola utilizzata (SAU) e sesso

	ALTRA MANODOPERA AZIENDALE				
CLASSI DI SUPERFICIE TOTALE CLASSI DI SAU	DIRIGENTI E IMPIEGATI		OPERAI ED ASSIMILATI		Totale
	A tempo indeterminato	A tempo determinato	A tempo indeterminato	A tempo determinato	
	TOTALE				
CLASSI DI SUPERFICIE TOTALE (in ettari)					
Senza superficie	-	-	1	1	2
Meno di 1 ettaro	5	184	14	647	848
1 -- 2	1	105	10	363	478
2 -- 3	8	43	12	185	240
3 -- 5	8	35	12	184	234
5 -- 10	6	33	9	229	264
10 -- 20	8	29	14	164	206
20 -- 30	2	15	7	106	124
30 -- 50	5	20	29	184	227
50 -- 100	12	31	78	232	337
100 ed oltre	37	35	119	190	324
TOTALE	92	530	305	2.485	3.284
CLASSI DI SAU (in ettari)					
Senza superficie	1	-	1	2	4
Meno di 1 ettaro	7	217	24	788	1.031
1 -- 2	8	93	15	370	477
2 -- 3	5	40	5	190	234
3 -- 5	6	32	11	155	199
5 -- 10	10	32	15	203	240
10 -- 20	8	28	14	178	217
20 -- 30	2	17	10	111	138
30 -- 50	10	20	45	179	244
50 -- 100	9	20	77	198	290
100 ed oltre	26	31	88	111	210
TOTALE	92	530	305	2.485	3.284
	MASCHI				
CLASSI DI SUPERFICIE TOTALE (in ettari)					
Senza superficie	-	-	1	1	2
Meno di 1 ettaro	5	176	14	572	765
1 -- 2	-	100	10	332	442
2 -- 3	7	36	10	173	221
3 -- 5	6	33	11	175	222
5 -- 10	6	32	9	222	257
10 -- 20	8	28	14	159	201
20 -- 30	2	13	7	103	121
30 -- 50	5	20	28	182	225
50 -- 100	12	30	78	231	335
100 ed oltre	33	33	119	185	318
TOTALE	84	501	301	2.335	3.109
CLASSI DI SAU (in ettari)					
Senza superficie	1	-	1	2	4
Meno di 1 ettaro	5	206	23	704	935
1 -- 2	6	88	13	342	445
2 -- 3	5	34	5	179	217
3 -- 5	6	30	11	147	189
5 -- 10	10	31	15	197	235
10 -- 20	8	27	13	173	212
20 -- 30	2	17	10	110	137
30 -- 50	10	20	45	178	243
50 -- 100	8	19	77	195	285
100 ed oltre	23	29	88	108	207
TOTALE	84	501	301	2.335	3.109

Tavola 3.17 segue - Aziende per categoria di altra manodopera aziendale, classe di superficie totale, classe di superficie agricola utilizzata (SAU) e sesso

	ALTRA MANODOPERA AZIENDALE				
CLASSI DI SUPERFICIE TOTALE CLASSI DI SAU	DIRIGENTI E IMPIEGATI		OPERAI ED ASSIMILATI		Totale
	A tempo indeterminato	A tempo determinato	A tempo indeterminato	A tempo determinato	
FEMMINE					
CLASSI DI SUPERFICIE TOTALE (in ettari)					
Senza superficie	-	-	-	-	-
Meno di 1 ettaro	1	26	1	126	154
1 -- 2	1	29	-	72	102
2 -- 3	2	19	3	41	64
3 -- 5	2	14	2	35	52
5 -- 10	-	12	2	46	58
10 -- 20	-	8	1	35	44
20 -- 30	-	7	-	12	18
30 -- 50	1	3	3	11	16
50 -- 100	-	2	7	12	19
100 ed oltre	11	6	11	21	42
TOTALE	18	126	30	411	569
CLASSI DI SAU (in ettari)					
Senza superficie	-	-	-	-	-
Meno di 1 ettaro	3	33	3	146	182
1 -- 2	2	29	3	79	112
2 -- 3	2	15	1	31	49
3 -- 5	-	15	2	38	54
5 -- 10	1	13	2	45	59
10 -- 20	1	8	4	26	38
20 -- 30	-	3	2	11	16
30 -- 50	-	2	3	11	15
50 -- 100	1	2	4	12	18
100 ed oltre	8	6	6	12	26
TOTALE	18	126	30	411	569

Tavola 3.18 - Aziende interessate al contoterzismo e relativo numero di giornate di lavoro secondo l'utilizzazione dei mezzi meccanici per classe di superficie totale e classe di superficie agricola utilizzata (SAU)

CLASSI DI SUPERFICIE TOTALE CLASSI DI SAU	AZIENDE CHE UTILIZZANO MEZZI MECCANICI						
	IN ALTRE AZIENDE AGRICOLE			IN AZIENDA E FORNITI DA			
	Totale	Di proprietà solo dell'azienda	In comproprietà	Totale	Altre aziende agricole	Organismi associativi	Imprese di esercizio e noleggio
AZIENDE							
CLASSI DI SUPERFICIE TOTALE (in ettari)							
Senza superficie	-	-	-	-	-	-	-
Meno di 1 ettaro	32	27	5	1.392	892	82	422
1 -- 2	20	18	2	1.032	641	53	342
2 -- 3	10	10	-	441	283	27	132
3 -- 5	13	10	3	457	335	16	109
5 -- 10	15	13	2	536	390	36	111
10 -- 20	22	22	-	554	422	37	97
20 -- 30	24	17	7	380	305	9	69
30 -- 50	35	22	13	520	421	26	76
50 -- 100	30	24	6	515	400	23	97
100 ed oltre	16	14	2	219	164	7	51
TOTALE	217	177	40	6.046	4.253	316	1.506
CLASSI DI SAU (in ettari)							
Senza superficie	-	-	-	-	-	-	-
Meno di 1 ettaro	37	32	5	1.722	1.115	99	512
1 -- 2	22	20	2	1.040	656	50	340
2 -- 3	8	7	1	403	264	23	116
3 -- 5	16	12	4	423	296	27	102
5 -- 10	12	12	-	522	388	33	103
10 -- 20	27	22	5	606	492	30	86
20 -- 30	29	20	9	397	315	12	72
30 -- 50	30	24	6	456	366	22	73
50 -- 100	27	21	6	381	295	15	76
100 ed oltre	9	7	2	96	66	5	26
TOTALE	217	177	40	6.046	4.253	316	1.506
GIORNATE DI LAVORO EFFETTUATE							
CLASSI DI SUPERFICIE TOTALE (in ettari)							
Senza superficie	-	-	-	-	-	-	-
Meno di 1 ettaro	888	766	122	3.389	1.886	474	1.029
1 -- 2	653	638	15	3.404	1.879	349	1.176
2 -- 3	542	542	-	1.480	897	147	436
3 -- 5	529	459	70	1.827	1.297	90	440
5 -- 10	450	410	40	2.541	1.722	220	599
10 -- 20	900	900	-	2.966	2.078	306	582
20 -- 30	829	703	126	2.375	1.898	91	386
30 -- 50	904	629	275	3.213	2.527	174	512
50 -- 100	742	623	119	3.738	2.828	150	760
100 ed oltre	496	461	35	2.030	1.329	90	611
TOTALE	6.933	6.131	802	26.963	18.341	2.091	6.531
CLASSI DI SAU (in ettari)							
Senza superficie	-	-	-	-	-	-	-
Meno di 1 ettaro	965	843	122	4.444	2.526	611	1.307
1 -- 2	846	831	15	3.470	1.957	313	1.200
2 -- 3	352	332	20	1.495	943	130	422
3 -- 5	727	637	90	1.772	1.161	152	459
5 -- 10	312	312	-	2.666	1.866	227	573
10 -- 20	1.047	955	92	3.558	2.687	248	623
20 -- 30	904	721	183	2.631	2.118	105	408
30 -- 50	952	826	126	3.197	2.456	142	599
50 -- 100	513	394	119	2.769	2.110	88	571
100 ed oltre	315	280	35	961	517	75	369
TOTALE	6.933	6.131	802	26.963	18.341	2.091	6.531

Capitolo 4 – Dati comunali

Tavola 4.1 - Aziende per forma di conduzione, comune e zona altimetrica

COMUNI ZONE ALTIMETRICHE	CONDUZIONE DIRETTA DEL COLTIVATORE				Conduzione con salariati	Conduzione a colonia parziaria appoderata	Altra forma di conduzione	Totale generale
	Con solo manodopera familiare	Con manodopera familiare prevalente	Con manodopera extrafamiliare prevalente	Totale				
Aggius	79	24	2	105	2	-	1	108
Aglientu	153	6	2	161	2	-	-	163
Ala' dei Sardi	100	6	-	106	2	-	-	108
Alghero	1.578	90	26	1.694	20	-	1	1.715
Anela	52	1	1	54	2	-	-	56
Ardara	91	5	7	103	1	-	-	104
Arzachena	167	45	9	221	15	1	-	237
Badesi	174	16	3	193	3	-	-	196
Banari	118	-	1	119	-	-	-	119
Benetutti	328	-	-	328	2	1	-	331
Berchidda	406	50	15	471	20	-	-	491
Bessude	82	2	2	86	1	1	-	88
Bonnanaro	253	41	23	317	-	-	-	317
Bono	328	31	10	369	5	-	-	374
Bonorva	373	9	16	398	4	4	-	406
Bortigadas	178	4	-	182	1	-	-	183
Borutta	48	5	-	53	1	-	-	54
Bottidda	136	19	12	167	2	-	-	169
Budduso'	191	1	1	193	7	-	-	200
Bultei	220	1	-	221	1	-	-	222
Bulzi	62	2	1	65	2	-	-	67
Burgos	102	-	5	107	3	-	-	110
Calangianus	155	83	23	261	1	-	-	262
Cargeghe	61	1	-	62	2	-	-	64
Castelsardo	369	23	16	408	1	-	-	409
Cheremule	125	1	6	132	1	-	-	133
Chiararamonti	248	3	5	256	-	1	-	257
Codrongianos	178	7	1	186	-	-	-	186
Cossoine	146	6	6	158	-	-	-	158
Erula	73	-	1	74	-	-	-	74
Esportatu	91	3	-	94	-	-	-	94
Florinas	178	68	12	258	4	-	-	262
Giave	124	5	2	131	-	-	-	131
Golfo Aranci	16	-	-	16	-	-	-	16
Illorai	146	17	14	177	2	-	-	179
Ittireddu	85	9	3	97	2	3	-	102
Ittiri	610	88	17	715	8	2	-	725
Laerru	16	115	9	140	1	-	-	141
La Maddalena	9	1	-	10	2	-	-	12
Loiri Porto San Paolo	96	2	2	100	-	-	-	100
Luogosanto	142	18	1	161	1	-	-	162
Luras	331	53	14	398	3	3	1	405
Mara	125	1	6	132	1	-	-	133
Martis	109	-	1	110	-	-	-	110
Monteleone Rocca Doria	33	-	-	33	-	-	-	33
Monti	171	29	10	210	8	1	-	219
Mores	279	12	6	297	10	9	-	316
Muros	61	13	1	75	3	-	-	78
Nughedu San Nicolò	140	16	8	164	1	-	-	165
Nule	119	1	-	120	-	-	-	120
Nulvi	269	4	5	278	3	-	-	281
Olbia	309	11	10	330	8	-	-	338
Olmedo	263	6	4	273	5	1	-	279
Oschiri	253	28	8	289	4	-	-	293
Osilo	355	30	10	395	2	1	-	398
Ossi	521	15	3	539	2	-	-	541
Ozieri	440	30	21	491	5	5	-	501
Padria	142	3	1	146	2	7	-	155
Padru	208	-	-	208	2	-	-	210
Palau	58	3	3	64	2	-	-	66
Pattada	185	45	2	232	9	-	1	242
Perfugas	165	20	-	185	-	-	-	185
Ploaghe	421	7	6	434	2	-	-	436
Porto Torres	28	4	-	32	3	-	-	35
Pozzomaggiore	279	14	7	300	-	-	-	300
Putifigari	101	9	3	113	1	-	-	114
Romana	63	1	1	65	1	-	-	66

Tavola 4.1 - Aziende per forma di conduzione, comune e zona altimetrica

COMUNI ZONE ALTIMETRICHE	CONDUZIONE DIRETTA DEL COLTIVATORE				Conduzione con salariati	Conduzione a colonia parziaria appoderata	Altra forma di conduzione	Totale generale
	Con solo manodopera familiare	Con manodopera familiare prevalente	Con manodopera extrafamiliare prevalente	Totale				
Santa Maria Coghinas	91	6	11	108	14	-	-	122
Sant'Antonio di Gallura	115	-	1	116	-	-	-	116
Santa Teresa Gallura	126	2	1	129	1	-	-	130
Sassari	5.183	176	72	5.431	32	6	-	5.469
Sedini	255	2	2	259	2	-	-	261
Semestene	54	2	8	64	-	-	-	64
Sennori	473	190	50	713	24	1	-	738
Siligo	233	1	6	240	1	-	-	241
Sorso	644	264	64	972	9	1	-	982
Stintino	45	5	1	51	1	-	-	52
Telti	88	13	-	101	2	-	-	103
Tempio Pausania	707	40	25	772	6	3	1	782
Tergu	53	5	2	60	-	3	-	63
Thiesi	157	13	8	178	3	-	-	181
Tissi	104	99	7	210	13	-	1	224
Torralba	204	3	3	210	-	-	-	210
Trinita d'Agultu e Vignola	167	-	-	167	1	-	-	168
Tula	136	-	1	137	3	-	-	140
Uri	272	193	38	503	-	-	-	503
Usini	367	13	5	385	3	-	-	388
Valledoria	79	21	14	114	-	-	-	114
Viddalba	61	19	9	89	-	-	-	89
Villanova Monteleone	289	70	16	375	4	-	-	379
TOTALE	23.418	2.300	728	26.446	317	54	6	26.823
ZONE ALTIMETRICHE								
Montagna	956	54	4	1.014	23	-	1	1.038
Collina	13.978	1.396	507	15.881	208	46	3	16.138
Pianura	8.484	850	217	9.551	86	8	2	9.647
TOTALE	23.418	2.300	728	26.446	317	54	6	26.823

Tavola 4.2 - Superficie totale per forma di conduzione delle aziende, comune e zona altimetrica (superficie in ettari)

COMUNI ZONE ALTIMETRICHE	CONDUZIONE DIRETTA DEL COLTIVATORE				Conduzione con salariati	Conduzione a colonia parziaria appoderata	Altra forma di conduzione	Totale generale
	Con solo manodopera familiare	Con manodopera familiare prevalente	Con manodopera extrafamiliare prevalente	Totale				
Aggius	3.937,76	1.564,60	332,56	5.834,92	536,18	-	0,82	6.371,92
Aglientu	7.284,82	691,50	283,46	8.259,78	249,60	-	-	8.509,38
Ala' dei Sardi	3.352,37	460,28	-	3.812,65	9.409,10	-	-	13.221,75
Alghero	6.525,86	776,39	973,07	8.275,32	2.268,86	-	2,00	10.546,18
Anela	1.172,82	42,09	21,62	1.236,53	1.243,00	-	-	2.479,53
Ardara	2.759,94	302,89	554,89	3.617,72	1,34	-	-	3.619,06
Arzachena	6.171,00	1.690,52	394,79	8.256,31	504,00	99,00	-	8.859,31
Badesi	2.467,64	696,15	43,75	3.207,54	8,38	-	-	3.215,92
Banari	1.679,58	-	65,09	1.744,67	-	-	-	1.744,67
Benetutti	8.345,99	-	-	8.345,99	207,12	45,02	-	8.598,13
Berchidda	6.103,04	3.694,05	482,29	10.279,38	4.274,61	-	-	14.553,99
Bessude	1.632,88	242,84	70,48	1.946,20	103,88	60,21	-	2.110,29
Bonnanaro	1.667,15	153,23	50,65	1.871,03	-	-	-	1.871,03
Bono	4.933,16	649,64	85,50	5.668,30	1.773,81	-	-	7.442,11
Bonorva	10.621,87	921,27	2.327,62	13.870,76	181,47	240,35	-	14.292,58
Bortigiadas	4.077,24	22,74	-	4.099,98	752,04	-	-	4.852,02
Borutta	337,91	124,88	-	462,79	4,23	-	-	467,02
Bottidda	665,28	592,27	382,11	1.639,66	235,00	-	-	1.874,66
Budduso'	6.065,30	0,00	167,00	6.232,30	9.747,47	-	-	15.979,77
Bultei	6.287,15	77,41	-	6.364,56	1.829,39	-	-	8.193,95
Bulzi	1.155,44	80,42	1,00	1.236,86	24,30	-	-	1.261,16
Burgos	1.479,61	-	22,46	1.502,07	1.791,35	-	-	3.293,42
Calangianus	2.998,46	2.762,24	742,86	6.503,56	813,93	-	-	7.317,49
Cargeghe	676,13	120,10	-	796,23	46,00	-	-	842,23
Castelsardo	2.291,82	112,90	78,62	2.483,34	505,65	-	-	2.988,99
Cheremule	1.449,36	0,30	10,43	1.460,09	2,05	-	-	1.462,14
Chiaromonti	7.315,27	285,47	620,46	8.221,20	-	73,28	-	8.294,48
Codriongianos	1.872,22	400,39	2,50	2.275,11	-	-	-	2.275,11
Cossoine	1.634,36	389,71	638,33	2.662,40	-	-	-	2.662,40
Erula	1.912,05	-	46,47	1.958,52	-	-	-	1.958,52
Esporlatu	1.576,90	126,76	-	1.703,66	-	-	-	1.703,66
Florinas	1.118,43	1.577,94	19,60	2.715,97	12,44	-	-	2.728,41
Giave	2.740,80	437,80	56,04	3.234,64	-	-	-	3.234,64
Golfo Aranci	1.109,69	-	-	1.109,69	-	-	-	1.109,69
Illorai	1.687,09	114,33	54,78	1.856,20	1.393,52	-	-	3.249,72
Ittireddu	2.262,36	522,30	73,10	2.857,76	56,50	69,30	-	2.983,56
Ittiri	6.353,92	2.682,01	427,70	9.463,63	47,57	2,08	-	9.513,28
Laerru	19,50	1.589,61	146,90	1.756,01	63,00	-	-	1.819,01
La Maddalena	206,05	2,30	-	208,35	1.579,50	-	-	1.787,85
Loiri Porto San Paolo	4.072,33	106,96	60,02	4.239,31	-	-	-	4.239,31
Luogosanto	7.556,69	1.358,56	61,35	8.976,60	325,02	-	-	9.301,62
Luras	4.717,06	1.373,99	572,04	6.663,09	159,70	27,59	5,60	6.855,98
Mara	1.424,11	0,71	112,12	1.536,94	137,94	-	-	1.674,88
Martis	1.539,44	-	74,06	1.613,50	-	-	-	1.613,50
Monteleone Rocca Doria	960,43	-	-	960,43	-	-	-	960,43
Monti	3.054,17	746,29	95,71	3.896,17	1.472,55	1,00	-	5.369,72
Mores	5.490,03	501,03	308,45	6.299,51	1.208,61	29,85	-	7.537,97
Muros	222,31	37,13	0,99	260,43	129,98	-	-	390,41
Nughedu San Nicolò	2.922,02	438,84	319,43	3.680,29	675,00	-	-	4.355,29
Nule	5.345,87	3,06	-	5.348,93	-	-	-	5.348,93
Nulvi	5.561,02	277,00	258,72	6.096,74	349,15	-	-	6.445,89
Olbia	8.939,36	845,05	805,01	10.589,42	232,16	-	-	10.821,58
Olmedo	1.516,87	231,58	129,16	1.877,61	515,58	30,10	-	2.423,29
Oschiri	6.219,58	1.200,21	130,27	7.550,06	3.692,35	-	-	11.242,41
Osilo	5.825,25	1.621,48	416,44	7.863,17	321,97	38,96	-	8.224,10
Ossi	1.575,01	553,59	51,50	2.180,10	3,36	-	-	2.183,46
Ozieri	14.522,63	2.988,06	2.036,15	19.546,84	1.708,44	590,50	-	21.845,78
Padria	2.264,93	1,12	55,14	2.321,19	250,77	529,90	-	3.101,86
Padru	5.603,72	-	-	5.603,72	2.094,11	-	-	7.697,83
Palau	1.412,77	335,00	79,22	1.826,99	158,57	-	-	1.985,56
Pattada	6.071,73	2.348,85	134,64	8.555,22	5.850,76	-	0,30	14.406,28
Perfugas	3.733,84	344,92	-	4.078,76	-	-	-	4.078,76
Ploaghe	7.391,18	309,21	245,93	7.946,32	449,95	-	-	8.396,27
Porto Torres	1.546,15	403,27	-	1.949,42	142,79	-	-	2.092,21
Pozzomaggiore	4.629,03	1.317,91	680,16	6.627,10	-	-	-	6.627,10
Putifigari	1.767,22	801,83	293,51	2.862,56	385,52	-	-	3.248,08
Romana	608,60	122,69	32,10	763,39	40,62	-	-	804,01

Tavola 4.2 - Superficie totale per forma di conduzione delle aziende, comune e zona altimetrica (superficie in ettari)

COMUNI ZONE ALTIMETRICHE	CONDUZIONE DIRETTA DEL COLTIVATORE				Conduzione con salariati	Conduzione a colonia parziaria appoderata	Altra forma di conduzione	Totale generale
	Con solo manodopera familiare	Con manodopera familiare prevalente	Con manodopera extrafamiliare prevalente	Totale				
Santa Maria Coghinas	1.158,11	28,60	59,70	1.246,41	279,17	-	-	1.525,58
Sant'Antonio di Gallura	3.968,64	-	56,85	4.025,49	-	-	-	4.025,49
Santa Teresa Gallura	4.516,30	46,80	146,90	4.710,00	308,00	-	-	5.018,00
Sassari	28.840,69	3.237,56	1.890,04	33.968,29	2.461,90	90,68	-	36.520,87
Sedini	2.933,69	73,67	240,34	3.247,70	652,82	-	-	3.900,52
Semestene	1.727,03	147,22	796,60	2.670,85	-	-	-	2.670,85
Sennori	1.656,34	561,40	265,33	2.483,07	127,20	9,08	-	2.619,35
Siligo	2.209,51	1,90	302,92	2.514,33	1,30	-	-	2.515,63
Sorso	1.322,85	1.027,27	263,13	2.613,25	532,17	2,00	-	3.147,42
Stintino	2.973,53	219,68	148,21	3.341,42	64,94	-	-	3.406,36
Telti	3.254,13	786,17	-	4.040,30	1.137,69	-	-	5.177,99
Tempio Pausania	10.787,22	3.059,57	730,82	14.577,61	3.143,43	157,91	1,50	17.880,45
Tergu	1.687,46	518,40	201,00	2.406,86	-	166,00	-	2.572,86
Thiesi	4.500,11	1.129,32	563,65	6.193,08	346,11	-	-	6.539,19
Tissi	102,39	509,19	7,76	619,34	58,69	-	10,34	688,37
Torralba	2.966,59	3,74	3,36	2.973,69	-	-	-	2.973,69
Trinita d'Agultu e Vignola	6.098,34	-	-	6.098,34	163,00	-	-	6.261,34
Tula	4.014,41	-	202,18	4.216,59	1.085,39	-	-	5.301,98
Uri	1.392,41	1.575,20	289,42	3.257,03	-	-	-	3.257,03
Usini	1.163,00	290,45	15,50	1.468,95	11,47	-	-	1.480,42
Valledoria	451,44	635,14	546,22	1.632,80	-	-	-	1.632,80
Viddalba	1.163,77	772,05	403,93	2.339,75	-	-	-	2.339,75
Villanova Monteleone	8.588,28	7.603,65	1.470,20	17.662,13	870,69	-	-	18.532,82
TOTALE	339.917,81	64.402,65	24.732,31	429.052,77	71.214,16	2.262,81	20,56	502.550,30
ZONE ALTIMETRICHE								
Montagna	28.553,09	2.928,63	323,26	31.804,98	30.173,83	-	0,30	61.979,11
Collina	265.980,97	53.203,43	20.692,76	339.877,16	34.983,93	2.140,03	7,92	377.009,04
Pianura	45.383,75	8.270,59	3.716,29	57.370,63	6.056,40	122,78	12,34	63.562,15
TOTALE	339.917,81	64.402,65	24.732,31	429.052,77	71.214,16	2.262,81	20,56	502.550,30

Tavola 4.3 - Superficie agricola utilizzata (SAU) per forma di conduzione delle aziende, comune e zona altimetrica
(superficie in ettari)

COMUNI ZONE ALTIMETRICHE	CONDUZIONE DIRETTA DEL COLTIVATORE				Conduzione con salariati	Conduzione a colonia parziaria appoderata	Altra forma di conduzione	Totale generale
	Con solo manodopera familiare	Con manodopera familiare prevalente	Con manodopera extrafamiliare prevalente	Totale				
Aggius	1.691,14	1.052,54	218,76	2.962,44	101,00	-	-	3.063,44
Aglientu	3.841,95	446,00	82,00	4.369,95	7,00	-	-	4.376,95
Ala' dei Sardi	2.291,49	314,77	-	2.606,26	395,06	-	-	3.001,32
Alghero	4.836,40	457,12	593,97	5.887,49	1.677,46	-	1,80	7.566,75
Anela	909,89	40,82	20,62	971,33	50,00	-	-	1.021,33
Ardara	2.468,15	271,75	475,44	3.215,34	1,24	-	-	3.216,58
Arzachena	3.422,18	772,15	199,88	4.394,21	269,11	29,00	-	4.692,32
Badesi	882,87	360,37	9,90	1.253,14	4,90	-	-	1.258,04
Banari	1.500,98	-	61,50	1.562,48	-	-	-	1.562,48
Benetutti	7.238,64	-	-	7.238,64	-	43,00	-	7.281,64
Berchidda	4.072,23	1.795,85	308,02	6.176,10	324,00	-	-	6.500,10
Bessude	1.048,60	164,93	54,39	1.267,92	102,88	28,90	-	1.399,70
Bonnanaro	1.366,36	96,64	31,00	1.494,00	-	-	-	1.494,00
Bono	4.479,05	609,22	78,88	5.167,15	817,24	-	-	5.984,39
Bonorva	9.415,62	883,30	2.066,62	12.365,54	173,87	182,50	-	12.721,91
Bortigiadas	1.832,80	8,64	-	1.841,44	-	-	-	1.841,44
Borutta	296,82	114,04	-	410,86	2,90	-	-	413,76
Bottidda	598,59	500,48	261,15	1.360,22	97,00	-	-	1.457,22
Budduso'	4.334,83	-	161,50	4.496,33	4.048,27	-	-	8.544,60
Bultei	3.823,62	64,05	-	3.887,67	200,00	-	-	4.087,67
Bulzi	1.000,26	62,92	1,00	1.064,18	20,30	-	-	1.084,48
Burgos	1.145,50	-	15,20	1.160,70	1.160,97	-	-	2.321,67
Calangianus	951,22	1.197,36	201,46	2.350,04	-	-	-	2.350,04
Cargeghe	506,15	100,10	-	606,25	40,40	-	-	646,65
Castelsardo	2.059,62	98,66	71,81	2.230,09	1,00	-	-	2.231,09
Cheremule	1.023,91	0,25	5,73	1.029,89	1,15	-	-	1.031,04
Chiaromonti	5.009,88	232,94	377,94	5.620,76	-	15,92	-	5.636,68
Codrongianos	1.707,34	377,58	1,70	2.086,62	-	-	-	2.086,62
Cossoine	1.224,10	321,32	462,39	2.007,81	-	-	-	2.007,81
Erula	1.364,17	-	41,47	1.405,64	-	-	-	1.405,64
Esporlatu	1.134,39	105,10	-	1.239,49	-	-	-	1.239,49
Florinas	1.088,73	1.494,60	18,08	2.601,41	12,22	-	-	2.613,63
Giave	1.864,95	374,28	52,21	2.291,44	-	-	-	2.291,44
Golfo Aranci	555,50	-	-	555,50	-	-	-	555,50
Illorai	1.314,21	85,14	44,25	1.443,60	530,58	-	-	1.974,18
Ittireddu	1.825,86	438,65	69,20	2.333,71	-	65,77	-	2.399,48
Ittiri	5.154,16	2.007,50	350,49	7.512,15	36,35	2,08	-	7.550,58
Laerru	17,69	1.342,79	137,14	1.497,62	55,00	-	-	1.552,62
La Maddalena	103,30	2,00	-	105,30	4,25	-	-	109,55
Loiri Porto San Paolo	2.706,31	80,66	6,20	2.793,17	-	-	-	2.793,17
Luogosanto	3.492,20	681,70	44,54	4.218,44	-	-	-	4.218,44
Luras	2.768,30	841,58	397,64	4.007,52	1,95	21,54	3,45	4.034,46
Mara	1.392,97	0,69	110,39	1.504,05	135,44	-	-	1.639,49
Martis	1.245,00	-	70,80	1.315,80	-	-	-	1.315,80
Monteleone Rocca Doria	727,65	-	-	727,65	-	-	-	727,65
Monti	1.478,05	454,10	40,70	1.972,85	30,04	0,50	-	2.003,39
Mores	4.515,59	401,80	242,33	5.159,72	1.029,00	14,82	-	6.203,54
Muros	199,06	25,08	0,50	224,64	66,36	-	-	291,00
Nughedu San Nicolò	2.159,44	271,42	178,64	2.609,50	-	-	-	2.609,50
Nule	4.008,96	2,50	-	4.011,46	-	-	-	4.011,46
Nulvi	4.634,61	239,00	209,80	5.083,41	123,61	-	-	5.207,02
Olbia	5.824,87	610,37	496,09	6.931,33	201,84	-	-	7.133,17
Olmedo	719,96	211,10	111,90	1.042,96	348,66	29,70	-	1.421,32
Oschiri	4.270,67	931,16	119,14	5.320,97	292,70	-	-	5.613,67
Osilo	4.782,42	1.440,97	334,77	6.558,16	33,27	36,66	-	6.628,09
Ossi	1.279,64	491,70	38,70	1.810,04	2,85	-	-	1.812,89
Ozieri	11.713,27	2.538,84	1.843,86	16.095,97	762,69	551,00	-	17.409,66
Padria	1.556,07	1,00	49,14	1.606,21	222,12	430,70	-	2.259,03
Padru	2.959,61	-	-	2.959,61	-	-	-	2.959,61
Palau	767,49	237,00	48,20	1.052,69	53,30	-	-	1.105,99
Pattada	4.596,23	1.821,48	106,90	6.524,61	465,82	-	0,28	6.990,71
Perfugas	2.443,80	285,36	-	2.729,16	-	-	-	2.729,16
Ploaghe	5.596,57	279,62	200,82	6.077,01	407,09	-	-	6.484,10
Porto Torres	1.330,17	288,51	-	1.618,68	120,00	-	-	1.738,68
Pozzomaggiore	4.079,54	1.025,93	622,48	5.727,95	-	-	-	5.727,95
Putifigari	944,87	570,85	200,14	1.715,86	-	-	-	1.715,86
Romana	544,08	119,59	31,55	695,22	39,06	-	-	734,28

Tavola 4.3 - Superficie agricola utilizzata (SAU) per forma di conduzione delle aziende, comune e zona altimetrica
(superficie in ettari)

COMUNI ZONE ALTIMETRICHE	CONDUZIONE DIRETTA DEL COLTIVATORE				Conduzione con salariati	Conduzione a colonia parziaria appoderata	Altra forma di conduzione	Totale generale
	Con solo manodopera familiare	Con manodopera familiare prevalente	Con manodopera extrafamiliare prevalente	Totale				
Santa Maria Coghinas	882,12	28,20	38,70	949,02	229,11	-	-	1.178,13
Sant'Antonio di Gallura	2.222,65	-	40,00	2.262,65	-	-	-	2.262,65
Santa Teresa Gallura	2.556,14	32,00	54,00	2.642,14	-	-	-	2.642,14
Sassari	23.465,05	2.646,18	1.665,70	27.776,93	2.107,45	65,10	-	29.949,48
Sedini	2.381,25	66,15	185,41	2.632,81	319,00	-	-	2.951,81
Semestene	1.642,03	141,00	787,74	2.570,77	-	-	-	2.570,77
Sennori	1.456,67	460,60	239,54	2.156,81	110,75	7,00	-	2.274,56
Siligo	1.737,07	0,80	285,95	2.023,82	0,40	-	-	2.024,22
Sorso	1.228,16	952,82	243,48	2.424,46	157,64	2,00	-	2.584,10
Stintino	2.083,06	197,74	105,50	2.386,30	55,60	-	-	2.441,90
Telti	2.063,31	454,11	-	2.517,42	2,30	-	-	2.519,72
Tempio Pausania	5.232,26	1.649,57	354,78	7.236,61	125,78	87,10	1,30	7.450,79
Tergu	1.135,09	345,51	146,00	1.626,60	-	113,00	-	1.739,60
Thiesi	3.206,21	959,23	480,68	4.646,12	72,23	-	-	4.718,35
Tissi	72,74	343,39	5,73	421,86	23,05	-	1,50	446,41
Torralba	2.377,45	1,60	2,70	2.381,75	-	-	-	2.381,75
Trinita d'Agultu e Vignola	3.486,18	-	-	3.486,18	36,80	-	-	3.522,98
Tula	2.901,97	-	199,80	3.101,77	157,58	-	-	3.259,35
Uri	1.095,86	1.296,47	258,05	2.650,38	-	-	-	2.650,38
Usini	888,77	238,58	5,48	1.132,83	6,40	-	-	1.139,23
Valledoria	401,62	515,23	502,03	1.418,88	-	-	-	1.418,88
Viddalba	512,82	460,20	98,03	1.071,05	-	-	-	1.071,05
Villanova Monteleone	5.346,63	4.921,06	912,67	11.180,36	200,32	-	-	11.380,68
TOTALE	240.515,66	45.756,31	18.590,90	304.862,87	18.074,36	1.726,29	8,33	324.671,85
ZONE ALTIMETRICHE								
Montagna	18.915,67	2.241,12	289,02	21.445,81	5.159,15	-	0,28	26.605,24
Collina	185.879,82	36.883,28	15.312,07	238.075,17	8.418,95	1.629,49	4,75	248.128,36
Pianura	35.720,17	6.631,91	2.989,81	45.341,89	4.496,26	96,80	3,30	49.938,25
TOTALE	240.515,66	45.756,31	18.590,90	304.862,87	18.074,36	1.726,29	8,33	324.671,85

Tavola 4.4 - Aziende per titolo di possesso dei terreni, comune e zona altimetrica

COMUNI ZONE ALTIMETRICHE	TITOLO DI POSSESSO DEI TERRENI							Totale
	Proprietà	Affitto	Uso gratuito	Parte in proprietà e parte in affitto	Parte in proprietà e parte in uso gratuito	Parte in affitto e parte in uso gratuito	Parte in proprietà, parte in affitto e parte in uso gratuito	
Aggius	87	2	1	4	13	1	-	108
Aglientu	127	7	8	13	7	-	1	163
Ala' dei Sardi	66	9	-	23	9	1	-	108
Alghero	1.610	9	23	20	49	1	3	1.715
Anela	33	6	-	17	-	-	-	56
Ardara	78	8	-	14	4	-	-	104
Arzachena	219	1	-	6	9	-	2	237
Badesi	169	2	10	3	12	-	-	196
Banari	99	10	-	10	-	-	-	119
Benetutti	289	20	6	15	1	-	-	331
Berchidda	422	2	16	27	19	1	4	491
Bessude	62	5	10	7	4	-	-	88
Bonnanaro	285	-	1	27	3	-	1	317
Bono	316	13	4	36	4	-	1	374
Bonorva	277	19	6	96	3	1	4	406
Bortigiadas	151	2	1	16	13	-	-	183
Borutta	43	-	-	10	1	-	-	54
Bottidda	139	7	2	19	1	-	1	169
Budduso'	130	13	3	27	1	-	-	174
Bultei	186	5	-	31	-	-	-	222
Bulzi	53	-	1	13	-	-	-	67
Burgos	72	8	1	29	-	-	-	110
Calangianus	252	1	1	7	1	-	-	262
Cargeghe	44	6	2	11	-	-	1	64
Castelsardo	339	32	7	18	9	1	3	409
Cheremule	105	-	-	23	2	-	1	131
Chiaromonti	188	5	6	36	17	2	3	257
Codrongianos	126	4	8	30	14	1	3	186
Cossoine	114	8	5	30	1	-	-	158
Erula	57	3	2	9	1	-	2	74
Esporlatu	68	2	1	22	1	-	-	94
Florinas	168	4	13	40	30	2	5	262
Giave	76	8	6	32	7	1	1	131
Golfo Aranci	15	-	1	-	-	-	-	16
Illorai	145	9	1	22	2	-	-	179
Iltireddu	69	4	-	24	3	-	2	102
Iltiri	527	12	52	70	56	-	8	725
Laerru	109	1	2	15	12	-	2	141
La Maddalena	7	4	-	-	-	1	-	12
Loiri Porto San Paolo	66	4	9	11	6	1	3	100
Luogosanto	102	3	23	9	25	-	-	162
Luras	368	4	6	10	13	-	4	405
Mara	102	3	3	23	1	1	-	133
Martis	84	4	4	16	1	-	1	110
Monteleone Rocca Doria	25	-	-	7	1	-	-	33
Monti	201	1	-	7	9	-	1	219
Mores	254	3	21	23	13	-	2	316
Muros	71	3	2	1	-	-	1	78
Nughedu San Nicolo'	133	2	5	18	5	-	2	165
Nule	38	8	-	72	1	-	1	120
Nulvi	200	9	3	58	6	2	3	281
Olbia	253	8	13	31	26	4	3	338
Olmedo	264	2	5	4	4	-	-	279
Oschiri	234	4	9	19	25	-	2	293
Osilo	240	9	15	104	20	-	10	398
Ossi	491	5	14	14	14	1	1	540
Ozieri	414	18	2	53	13	-	1	501
Padria	105	5	19	16	5	3	2	155
Padru	190	4	-	13	3	-	-	210
Palau	60	1	1	1	3	-	-	66
Pattada	131	41	1	57	6	4	2	242
Perfugas	135	8	12	12	14	1	3	185
Ploaghe	326	3	7	80	16	1	3	436
Porto Torres	14	5	4	4	6	-	2	35
Pozzomaggiore	207	4	18	57	14	-	-	300
Putifigari	88	7	5	10	2	-	2	114
Romana	55	1	-	10	-	-	-	66

Tavola 4.4 - Aziende per titolo di possesso dei terreni, comune e zona altimetrica

COMUNI ZONE ALTIMETRICHE	TITOLO DI POSSESSO DEI TERRENI							Totale
	Proprietà	Affitto	Uso gratuito	Parte in proprietà e parte in affitto	Parte in proprietà e parte in uso gratuito	Parte in affitto e parte in uso gratuito	Parte in proprietà, parte in affitto e parte in uso gratuito	
Santa Maria Coghinas	101	1	-	14	6	-	-	122
Sant'Antonio di Gallura	83	1	7	2	22	-	1	116
Santa Teresa Gallura	101	6	5	8	10	-	-	130
Sassari	5.270	41	26	80	45	-	6	5.468
Sedini	193	3	20	12	30	-	3	261
Semestene	34	1	1	26	1	-	1	64
Sennori	709	3	10	15	1	-	-	738
Siligo	231	-	-	10	-	-	-	241
Sorso	967	3	1	10	1	-	-	982
Stintino	20	3	3	13	9	2	2	52
Telti	60	2	5	5	29	2	-	103
Tempio Pausania	707	14	19	24	13	1	4	782
Tergu	47	2	-	14	-	-	-	63
Thiesi	130	7	20	12	6	4	1	180
Tissi	206	2	5	3	7	-	1	224
Torralba	142	10	15	23	19	-	1	210
Trinita d'Agultu e Vignola	144	-	4	6	14	-	-	168
Tula	77	19	14	20	6	1	3	140
Uri	464	11	8	15	4	-	-	502
Usini	375	-	3	2	8	-	-	388
Valledoria	78	10	2	19	5	-	-	114
Viddalba	74	-	-	12	3	-	-	89
Villanova Monteleone	260	13	29	53	23	1	-	379
TOTALE	22.646	572	598	1.990	823	42	120	26.791
ZONE ALTIMETRICHE								
Montagna	736	78	4	168	19	5	2	1.012
Collina	12.720	418	516	1.671	671	34	104	16.134
Pianura	9.190	76	78	151	133	3	14	9.645
TOTALE	22.646	572	598	1.990	823	42	120	26.791

Tavola 4.5 - Superficie totale per titolo di possesso dei terreni, comune e zona altimetrica (*superficie in ettari*)

COMUNI ZONE ALTIMETRICHE	TITOLO DI POSSESSO DEI TERRENI							Totale
	Proprietà	Affitto	Uso gratuito	Parte in proprietà e parte in affitto	Parte in proprietà e parte in uso gratuito	Parte in affitto e parte in uso gratuito	Parte in proprietà, parte in affitto e parte in uso gratuito	
Aggius	4.126,14	359,57	40,00	441,08	1.226,13	179,00	-	6.371,92
Aglientu	6.222,05	586,15	171,66	963,52	286,00	-	280,00	8.509,38
Ala' dei Sardi	11.482,94	257,57	-	1.027,20	386,89	67,15	-	13.221,75
Alghero	8.742,53	410,34	184,06	307,86	786,04	51,62	63,73	10.546,18
Anela	1.477,45	289,81	-	712,27	-	-	-	2.479,53
Ardara	1.933,71	552,42	-	917,72	215,21	-	-	3.619,06
Arzachena	7.500,76	17,00	-	537,20	493,45	-	310,90	8.859,31
Badesi	2.013,59	51,03	15,01	86,49	1.049,80	-	-	3.215,92
Banari	315,20	701,01	-	728,46	-	-	-	1.744,67
Benetutti	5.931,25	1.152,42	368,29	1.111,48	34,69	-	-	8.598,13
Berchidda	10.578,08	89,55	725,33	1.368,44	1.520,38	32,18	240,03	14.553,99
Bessude	964,23	346,20	314,96	352,42	132,48	-	-	2.110,29
Bonnararo	792,73	-	16,41	930,23	60,07	-	71,59	1.871,03
Bono	3.687,09	426,49	110,86	2.989,46	70,09	-	158,12	7.442,11
Bonorva	5.364,08	526,70	201,60	7.603,21	185,51	61,61	349,87	14.292,58
Bortigiadas	2.898,11	840,12	5,00	578,10	530,69	-	-	4.852,02
Borutta	87,46	-	-	377,66	1,90	-	-	467,02
Bottidda	131,11	167,66	225,60	1.345,89	0,40	-	4,00	1.874,66
Budduso'	11.571,70	2.627,41	403,09	1.372,57	5,00	-	-	15.979,77
Bultei	4.818,41	374,72	-	3.000,82	-	-	-	8.193,95
Bulzi	877,96	-	64,50	318,70	-	-	-	1.261,16
Burgos	2.037,39	144,78	23,00	1.088,25	-	-	-	3.293,42
Calangianus	6.458,97	12,00	35,63	810,71	0,18	-	-	7.317,49
Cargeghe	103,01	55,99	1,79	636,44	-	-	45,00	842,23
Castelsardo	1.120,89	158,14	586,09	769,17	42,70	170,00	142,00	2.988,99
Cheremule	613,53	-	-	816,01	24,60	-	8,00	1.462,14
Chiaromonti	4.334,24	242,79	83,79	2.179,80	1.093,26	154,49	206,11	8.294,48
Codrungianos	616,07	45,20	122,25	1.320,26	47,74	12,30	111,29	2.275,11
Cossoine	948,79	306,76	1,97	1.404,69	0,19	-	-	2.662,40
Erula	1.369,44	85,55	26,41	258,70	30,00	-	188,42	1.958,52
Esporlatu	763,37	46,86	1,25	891,27	0,91	-	-	1.703,66
Florinas	855,00	25,31	13,21	1.492,65	131,81	30,85	179,58	2.728,41
Giave	521,68	801,13	11,10	1.688,11	150,49	1,08	61,05	3.234,64
Golfo Aranci	1.099,69	-	10,00	-	-	-	-	1.109,69
Illorai	681,05	1.327,40	0,35	1.221,24	19,68	-	-	3.249,72
Ittireddu	1.041,36	7,60	-	1.652,70	81,40	-	200,50	2.983,56
Ittiri	3.087,03	453,92	438,73	4.669,44	473,20	-	390,96	9.513,28
Laerru	1.056,30	63,00	4,10	356,08	300,19	-	39,34	1.819,01
La Maddalena	1.615,21	171,98	-	-	-	0,66	-	1.787,85
Loiri Porto San Paolo	2.555,10	243,39	436,07	513,07	218,97	164,73	107,98	4.239,31
Luogosanto	5.789,07	353,00	1.336,36	326,51	1.496,68	-	-	9.301,62
Luras	4.148,39	315,90	337,96	786,99	898,57	-	368,17	6.855,98
Mara	308,20	66,64	37,47	1.216,33	8,54	37,70	-	1.674,88
Martis	888,78	89,65	20,35	409,89	75,94	-	128,89	1.613,50
Monteleone Rocca Doria	499,21	-	-	451,52	9,70	-	-	960,43
Monti	4.528,49	27,00	-	485,73	309,50	-	19,00	5.369,72
Mores	5.874,55	91,90	46,93	1.203,88	271,14	-	49,57	7.537,97
Muros	347,93	14,91	0,98	21,60	-	-	4,99	390,41
Nughedu San Nicolò	2.124,77	678,76	3,25	1.389,35	109,25	-	49,91	4.355,29
Nule	1.009,90	242,95	-	4.004,72	0,20	-	91,16	5.348,93
Nulvi	2.527,53	537,24	110,20	2.771,13	208,74	141,01	150,04	6.445,89
Olbia	5.798,68	318,11	776,70	2.087,96	1.324,32	202,05	313,76	10.821,58
Olmedo	1.444,41	21,56	50,68	233,50	673,14	-	-	2.423,29
Oschiri	7.827,95	443,96	139,65	1.862,99	801,82	-	166,04	11.242,41
Osilo	1.700,39	598,03	60,78	4.959,71	443,97	-	461,22	8.224,10
Ossi	843,60	213,00	16,89	879,80	155,87	40,00	34,30	2.183,46
Ozieri	12.994,95	1.576,20	94,22	4.982,29	2.144,12	-	54,00	21.845,78
Padria	1.121,67	219,21	267,66	1.003,36	159,03	228,02	102,91	3.101,86
Padru	6.596,01	139,68	-	767,07	195,07	-	-	7.697,83
Palau	1.380,49	240,00	4,50	21,00	339,57	-	-	1.985,56
Pattada	7.048,96	3.586,76	15,66	3.208,35	145,70	131,34	269,51	14.406,28
Perfugas	2.633,47	171,55	236,76	283,62	558,45	25,32	169,59	4.078,76
Ploaghe	3.399,97	57,45	8,35	4.130,04	533,46	10,00	257,00	8.396,27
Porto Torres	453,89	349,29	132,31	629,00	177,22	-	350,50	2.092,21
Pozzomaggiore	3.302,44	77,19	35,33	3.162,98	49,16	-	-	6.627,10
Putifigari	1.520,04	717,43	250,93	505,14	91,62	-	162,92	3.248,08
Romana	337,10	10,32	-	456,59	-	-	-	804,01

Tavola 4.5 - Superficie totale per titolo di possesso dei terreni, comune e zona altimetrica (*superficie in ettari*)

COMUNI ZONE ALTIMETRICHE	TITOLO DI POSSESSO DEI TERRENI							Totale
	Proprietà	Affitto	Uso gratuito	Parte in proprietà e parte in affitto	Parte in proprietà e parte in uso gratuito	Parte in affitto e parte in uso gratuito	Parte in proprietà, parte in affitto e parte in uso gratuito	
Santa Maria Coghinas	971,61	1,30	-	385,87	166,80	-	-	1.525,58
Sant'Antonio di Gallura	2.833,48	42,00	98,56	124,42	865,53	-	61,50	4.025,49
Santa Teresa Gallura	3.123,11	555,43	147,57	617,89	574,00	-	-	5.018,00
Sassari	26.784,62	2.096,59	636,75	5.220,88	909,74	-	872,29	36.520,87
Sedini	2.245,04	329,82	74,71	578,27	552,37	-	120,31	3.900,52
Semestene	760,70	0,22	1,00	1.810,58	91,85	-	6,50	2.670,85
Sennori	2.016,64	74,02	14,60	497,84	16,25	-	-	2.619,35
Siligo	1.988,34	-	-	527,29	-	-	-	2.515,63
Sorso	2.547,18	45,00	261,45	273,59	20,20	-	-	3.147,42
Stintino	1.481,63	93,59	91,91	1.032,93	493,87	90,64	121,79	3.406,36
Telti	2.096,57	1.154,49	224,19	307,64	1.207,13	187,97	-	5.177,99
Tempio Pausania	11.061,77	671,04	59,35	5.147,95	519,85	77,58	342,91	17.880,45
Tergu	1.666,55	78,85	-	827,46	-	-	-	2.572,86
Thiesi	3.792,72	399,47	541,69	1.114,20	404,09	243,02	44,00	6.539,19
Tissi	444,59	3,32	5,93	152,33	49,09	-	33,11	688,37
Torralba	1.378,14	226,29	122,14	947,75	250,19	-	49,18	2.973,69
Trinita d'Agultu e Vignola	4.959,92	-	158,00	312,12	831,30	-	-	6.261,34
Tula	1.568,05	1.766,88	411,39	1.143,03	188,92	59,16	164,55	5.301,98
Uri	2.569,80	114,03	92,09	470,73	10,38	-	-	3.257,03
Usini	1.405,07	-	11,25	4,45	59,65	-	-	1.480,42
Valledoria	1.143,51	94,50	7,50	348,19	39,10	-	-	1.632,80
Viddalba	1.741,23	-	-	565,52	33,00	-	-	2.339,75
Villanova Monteleone	7.500,84	2.149,59	1.619,83	5.447,98	1.646,49	168,09	-	18.532,82
TOTALE	294.926,65	35.022,09	13.205,94	118.939,33	29.710,63	2.567,57	8.178,09	502.550,30
ZONE ALTIMETRICHE								
Montagna	42.995,47	7.275,95	418,75	10.088,28	732,66	198,49	269,51	61.979,11
Collina	206.057,46	24.612,42	11.320,76	100.525,78	25.798,64	2.226,82	6.467,16	377.009,04
Pianura	45.873,72	3.133,72	1.466,43	8.325,27	3.179,33	142,26	1.441,42	63.562,15
TOTALE	294.926,65	35.022,09	13.205,94	118.939,33	29.710,63	2.567,57	8.178,09	502.550,30

Tavola 4.6 - Superficie agricola utilizzata (SAU) per titolo di possesso dei terreni, comune e zona altimetrica (superficie in ettari)

COMUNI ZONE ALTIMETRICHE	TITOLO DI POSSESSO DEI TERRENI							Totale
	Proprietà	Affitto	Uso gratuito	Parte in proprietà e parte in affitto	Parte in proprietà e parte in uso gratuito	Parte in affitto e parte in uso gratuito	Parte in proprietà, parte in affitto e parte in uso gratuito	
Aggius	1.986,62	0,10	30,50	345,88	658,84	41,50	-	3.063,44
Aglientu	3.125,50	343,40	75,00	570,00	139,05	-	124,00	4.376,95
Ala' dei Sardi	1.709,07	220,92	-	813,78	207,21	50,34	-	3.001,32
Alghero	6.158,22	330,55	119,09	277,12	586,40	50,80	44,57	7.566,75
Anela	251,31	265,99	-	504,03	-	-	-	1.021,33
Ardara	1.712,65	504,67	-	820,25	179,01	-	-	3.216,58
Arzachena	3.780,15	15,00	-	344,90	346,27	-	206,00	4.692,32
Badesi	1.073,01	29,83	14,89	36,49	103,82	-	-	1.258,04
Banari	271,46	670,75	-	620,27	-	-	-	1.562,48
Benetutti	5.005,67	948,90	307,90	992,50	26,67	-	-	7.281,64
Berchidda	3.991,85	52,53	535,45	1.034,92	663,35	28,28	193,72	6.500,10
Bessude	661,17	249,61	189,61	195,72	103,59	-	-	1.399,70
Bonnanaro	585,18	-	12,60	793,40	47,39	-	55,43	1.494,00
Bono	2.530,05	382,36	97,86	2.764,32	67,39	-	142,41	5.984,39
Bonorva	4.885,31	510,24	193,45	6.653,16	97,00	50,50	332,25	12.721,91
Bortigadas	1.051,94	81,58	-	397,19	310,73	-	-	1.841,44
Borutta	67,68	-	-	344,58	1,50	-	-	413,76
Bottidda	119,94	156,90	88,40	1.088,09	0,39	-	3,50	1.457,22
Budduso'	6.981,95	413,84	2,60	1.141,69	4,52	-	-	8.544,60
Bultei	2.410,06	198,05	-	1.479,56	-	-	-	4.087,67
Bulzi	762,78	-	56,00	265,70	-	-	-	1.084,48
Burgos	1.355,67	116,00	18,00	832,00	-	-	-	2.321,67
Calangianus	2.089,64	11,00	30,50	218,85	0,05	-	-	2.350,04
Cargeghe	97,58	46,25	1,10	465,22	-	-	36,50	646,65
Castelsardo	962,18	147,45	71,00	727,06	34,92	149,00	139,48	2.231,09
Cheremule	368,79	-	-	650,75	11,50	-	-	1.031,04
Chiaramonti	3.211,14	192,55	59,81	1.390,33	546,62	129,41	106,82	5.636,68
Codrorgianos	552,61	43,50	115,15	1.228,89	34,71	11,45	100,31	2.086,62
Cossoine	644,70	245,92	1,80	1.115,22	0,17	-	-	2.007,81
Erula	1.061,97	102,87	15,80	135,00	-	90,00	-	1.405,64
Esporlatu	592,69	31,32	1,00	613,59	0,89	-	-	1.239,49
Florinas	799,02	25,29	12,43	1.447,48	126,85	27,27	175,29	2.613,63
Giave	429,18	186,25	10,70	1.487,27	118,81	0,73	58,50	2.291,44
Golfo Aranci	550,50	-	5,00	-	-	-	-	555,50
Illorai	448,02	556,80	0,20	950,61	18,55	-	-	1.974,18
Ittireddu	939,98	7,00	-	1.230,20	72,30	-	150,00	2.399,48
Ittiri	2.217,48	416,79	409,94	3.799,45	413,96	-	292,96	7.550,58
Laerru	869,99	55,00	3,40	313,96	278,35	-	31,92	1.552,62
La Maddalena	29,55	79,60	0,40	-	-	-	-	109,55
Loiri Porto San Paolo	1.628,91	90,39	301,43	392,88	158,00	134,56	87,00	2.793,17
Luogosanto	2.484,49	30,75	734,87	165,99	802,34	-	-	4.218,44
Luras	2.413,73	187,90	247,33	532,07	364,43	-	289,00	4.034,46
Mara	304,94	52,39	35,06	1.201,16	8,54	37,40	-	1.639,49
Martis	748,41	108,81	16,30	339,45	41,97	-	60,86	1.315,80
Monteleone Rocca Doria	377,43	-	-	344,02	6,20	-	-	727,65
Monti	1.492,41	26,00	-	292,63	176,82	-	15,53	2.003,39
Mores	4.901,41	62,00	33,23	935,01	240,33	-	31,56	6.203,54
Muros	250,49	13,95	0,97	21,30	-	4,29	-	291,00
Nughedu San Nicolò	1.363,98	3,30	2,20	1.122,94	81,51	-	35,57	2.609,50
Nule	738,78	171,20	-	3.045,79	0,19	-	55,50	4.011,46
Nulvi	2.203,15	246,83	103,20	2.326,14	151,24	30,00	146,46	5.207,02
Olbia	4.016,54	226,83	432,00	1.355,95	726,74	111,96	263,15	7.133,17
Olmedo	995,67	15,00	29,95	174,20	206,50	-	-	1.421,32
Oschiri	3.282,27	120,38	93,77	1.399,32	568,39	80,50	69,04	5.613,67
Osilo	1.310,46	295,81	44,30	4.243,99	342,04	-	391,49	6.628,09
Ossi	670,16	160,00	14,11	771,81	136,51	38,00	22,30	1.812,89
Ozieri	11.501,59	1.139,12	90,00	3.494,78	1.130,67	-	53,50	17.409,66
Padria	904,83	138,35	198,63	591,77	121,95	215,25	88,25	2.259,03
Padru	2.284,53	85,20	-	481,88	108,00	-	-	2.959,61
Palau	807,29	180,30	2,50	20,90	95,00	-	-	1.105,99
Pattada	2.740,84	1.408,16	14,50	2.409,03	96,79	115,24	206,15	6.990,71
Perfugas	1.795,77	126,45	180,46	234,60	247,65	23,82	120,41	2.729,16
Ploaghe	2.579,33	35,35	2,95	3.276,93	396,54	8,00	185,00	6.484,10
Porto Torres	369,50	292,60	125,50	547,50	165,38	-	238,20	1.738,68
Pozzomaggiore	2.920,89	74,74	30,65	2.664,84	36,83	-	-	5.727,95
Putifigari	963,16	142,64	133,37	350,35	42,62	-	83,72	1.715,86
Romana	307,14	10,04	-	417,10	-	-	-	734,28

Tavola 4.6 - Superficie agricola utilizzata (SAU) per titolo di possesso dei terreni, comune e zona altimetrica (superficie in ettari)

COMUNI ZONE ALTIMETRICHE	TITOLO DI POSSESSO DEI TERRENI							Totale
	Proprietà	Affitto	Uso gratuito	Parte in proprietà e parte in affitto	Parte in proprietà e parte in uso gratuito	Parte in affitto e parte in uso gratuito	Parte in proprietà, parte in affitto e parte in uso gratuito	
Santa Maria Coghinas	657,66	1,30	-	371,87	147,30	-	-	1.178,13
Sant'Antonio di Gallura	1.698,90	25,00	59,50	45,77	389,48	-	44,00	2.262,65
Santa Teresa Gallura	1.717,57	153,00	104,32	382,25	285,00	-	-	2.642,14
Sassari	22.200,26	1.304,95	582,52	4.457,70	758,11	-	645,94	29.949,48
Sedini	1.791,10	80,50	62,20	521,97	440,81	-	55,23	2.951,81
Semestene	712,18	0,22	1,00	1.760,12	90,85	-	6,40	2.570,77
Sennori	1.757,31	58,48	10,71	434,50	13,56	-	-	2.274,56
Siligo	1.575,81	-	-	448,41	-	-	-	2.024,22
Sorso	2.253,47	43,99	-	266,54	20,10	-	-	2.584,10
Stintino	1.046,63	83,34	81,08	731,81	320,70	79,04	99,30	2.441,90
Telti	1.278,56	18,86	186,14	198,01	720,10	118,05	-	2.519,72
Tempio Pausania	5.181,26	422,15	23,66	1.192,26	336,01	50,49	244,96	7.450,79
Tergu	1.148,02	60,85	-	530,73	-	-	-	1.739,60
Thiesi	2.729,57	245,20	418,88	875,87	225,90	181,43	41,50	4.718,35
Tissi	249,93	0,90	5,11	136,76	21,65	-	32,06	446,41
Torralba	1.097,16	179,65	88,16	764,66	210,44	-	41,68	2.381,75
Trinita d'Agultu e Vignola	2.801,23	-	54,00	226,68	441,07	-	-	3.522,98
Tula	1.323,87	710,75	246,48	736,00	92,20	34,00	116,05	3.259,35
Uri	2.115,82	84,50	71,57	368,16	10,33	-	-	2.650,38
Usini	1.078,68	-	5,70	2,47	52,38	-	-	1.139,23
Valledoria	1.010,89	83,94	7,50	281,45	35,10	-	-	1.418,88
Viddalba	700,13	-	-	353,92	17,00	-	-	1.071,05
Villanova Monteleone	4.651,07	878,56	1.216,37	3.704,71	874,88	55,09	-	11.380,68
TOTALE	183.477,44	17.519,44	8.571,76	90.036,38	17.156,96	1.946,40	5.963,47	324.671,85
ZONE ALTIMETRICHE								
Montagna	16.377,76	2.592,16	17,10	6.829,97	416,52	165,58	206,15	26.605,24
Collina	130.631,50	12.771,45	7.534,14	76.244,15	14.598,89	1.650,98	4.697,25	248.128,36
Pianura	36.468,18	2.155,83	1.020,52	6.962,26	2.141,55	129,84	1.060,07	49.938,25
TOTALE	183.477,44	17.519,44	8.571,76	90.036,38	17.156,96	1.946,40	5.963,47	324.671,85

Tavola 4.7 - Aziende per classe di superficie totale, comune e zona altimetrica

COMUNI ZONE ALTIMETRICHE	CLASSI DI SUPERFICIE TOTALE (superficie in ettari)									Totale
	Senza superficie	Meno di 1	1 -- 2	2 -- 5	5 -- 10	10 -- 20	20 -- 50	50 -- 100	100 ed oltre	
Aggius	-	8	6	4	6	10	31	24	19	108
Aglientu	-	-	1	8	13	36	49	29	27	163
Ala' dei Sardi	-	2	-	5	14	22	40	16	9	108
Alghero	-	839	318	190	147	142	48	19	12	1.715
Anela	-	13	5	3	6	6	12	8	3	56
Ardara	-	22	11	12	7	5	18	20	9	104
Arzachena	-	-	5	18	35	49	65	50	15	237
Badesi	-	55	31	41	19	19	20	8	3	196
Banari	-	55	21	12	8	1	7	12	3	119
Benetutti	-	119	20	31	9	23	66	42	21	331
Berchidda	-	173	46	50	49	43	70	42	18	491
Bessude	-	19	3	15	9	9	19	10	4	88
Bonnanaro	-	142	67	54	11	12	25	5	1	317
Bono	-	162	57	42	21	20	34	23	15	374
Bonorva	-	154	26	23	12	34	61	52	44	406
Bortigiadas	-	4	12	26	40	29	51	18	3	183
Borutta	-	26	9	5	4	2	6	1	1	54
Bottidda	-	94	35	13	3	5	10	5	4	169
Budduso'	26	31	13	13	20	19	25	29	24	200
Bultei	-	87	15	22	7	12	35	30	14	222
Bulzi	-	7	8	9	12	8	16	6	1	67
Burgos	-	35	18	8	6	9	23	7	4	110
Calangianus	-	56	23	28	31	36	50	20	18	262
Cargeghe	-	29	11	4	3	3	8	5	1	64
Castelsardo	-	253	53	37	15	18	15	13	5	409
Cheremule	2	43	22	24	10	9	14	8	1	133
Chiaramonti	-	55	18	21	20	18	68	41	16	257
Codrongianos	-	60	37	35	12	14	15	8	5	186
Cossoine	-	83	18	10	5	3	18	14	7	158
Erula	-	-	2	4	9	21	28	10	-	74
Esporlatu	-	25	18	8	5	8	18	12	-	94
Florinas	-	103	52	40	14	11	25	14	3	262
Giave	-	49	17	12	7	3	22	13	8	131
Golfo Aranci	-	-	-	1	1	2	8	2	2	16
Illorai	-	95	22	16	10	6	17	8	5	179
Ittireddu	-	38	5	10	6	4	16	17	6	102
Ittiri	-	297	123	129	47	26	35	41	27	725
Laerru	-	27	28	32	18	9	18	8	1	141
La Maddalena	-	1	2	4	2	-	1	-	2	12
Loiri Porto San Paolo	-	-	3	4	11	17	36	19	10	100
Luogosanto	-	-	-	1	11	17	70	40	23	162
Luras	-	173	57	32	15	32	45	40	11	405
Mara	-	48	33	17	4	3	16	10	2	133
Martis	-	37	17	16	4	10	18	6	2	110
Monteleone Rocca Doria	-	10	2	2	4	2	6	4	3	33
Monti	-	26	34	54	27	25	29	15	9	219
Mores	-	59	51	44	34	29	42	44	13	316
Muros	-	46	13	11	2	1	3	1	1	78
Nughedu San Nicolò	-	68	21	14	6	7	18	20	11	165
Nule	-	12	2	3	7	9	44	34	9	120
Nulvi	-	86	23	24	18	29	52	36	13	281
Olbia	-	15	25	32	44	58	94	47	23	338
Olmedo	-	128	55	33	33	10	10	6	4	279
Oschiri	-	89	35	24	20	23	45	33	24	293
Osilo	-	123	37	41	32	33	76	43	13	398
Ossi	1	291	105	97	17	13	9	6	2	541
Ozieri	-	103	63	52	34	31	69	79	70	501
Padria	-	73	21	10	8	5	11	20	7	155
Padru	-	16	14	23	30	35	57	26	9	210
Palau	-	-	9	5	8	12	20	9	3	66
Pattada	-	40	14	22	20	19	59	43	25	242
Perfugas	-	13	17	30	26	30	51	12	6	185
Ploaghe	-	182	52	37	15	23	70	41	16	436
Porto Torres	-	-	1	1	5	2	14	6	6	35
Pozzomaggiore	-	119	36	30	16	16	42	26	15	300
Putifigari	-	41	15	10	6	9	10	13	10	114
Romana	-	20	12	11	8	6	3	4	2	66

Tavola 4.7 - Aziende per classe di superficie totale, comune e zona altimetrica

COMUNI ZONE ALTIMETRICHE	CLASSI DI SUPERFICIE TOTALE (superficie in ettari)									Totale
	Senza superficie	Meno di 1	1 -- 2	2 -- 5	5 -- 10	10 -- 20	20 -- 50	50 -- 100	100 ed oltre	
Santa Maria Coghinas	-	23	15	26	16	20	19	1	2	122
Sant'Antonio di Gallura	-	1	1	7	19	19	38	27	4	116
Santa Teresa Gallura	-	-	4	6	12	27	57	14	10	130
Sassari	1	3.604	574	381	281	217	211	123	77	5.469
Sedini	-	77	46	33	30	25	30	14	6	261
Semestene	-	18	5	3	2	4	11	14	7	64
Sennori	-	414	125	106	46	24	17	5	1	738
Siligo	-	79	54	42	12	19	19	11	5	241
Sorso	-	475	251	157	50	25	15	7	2	982
Stintino	-	-	-	1	6	5	20	11	9	52
Telti	-	-	1	4	10	19	43	18	8	103
Tempio Pausania	-	305	118	97	52	49	66	60	35	782
Tergu	-	1	3	6	5	10	18	15	5	63
Thiesi	1	57	24	18	3	10	22	29	17	181
Tissi	-	128	49	32	3	6	4	-	2	224
Torralba	-	93	20	31	11	11	24	15	5	210
Trinita d'Agultu e Vignola	-	3	6	14	18	38	47	28	14	168
Tula	-	14	16	15	15	13	32	25	10	140
Uri	1	205	120	84	37	21	15	14	6	503
Usini	-	139	100	87	32	17	11	-	2	388
Valledoria	-	18	23	22	23	9	9	8	2	114
Viddalba	-	23	9	5	8	11	17	10	6	89
Villanova Monteleone	-	98	19	22	20	32	62	69	57	379
TOTALE	32	10.854	3.528	2.898	1.849	1.843	2.933	1.891	995	26.823
ZONE ALTIMETRICHE										
Montagna	26	189	61	88	97	113	228	152	84	1.038
Collina	4	5.147	1.999	1.844	1.158	1.285	2.357	1.553	791	16.138
Pianura	2	5.518	1.468	966	594	445	348	186	120	9.647
TOTALE	32	10.854	3.528	2.898	1.849	1.843	2.933	1.891	995	26.823

Tavola 4.8 - Superficie totale per classe di superficie, comune e zona altimetrica (superficie in ettari)

COMUNI ZONE ALTIMETRICHE	CLASSI DI SUPERFICIE TOTALE								Totale
	Meno di 1	1 – 2	2 -- 5	5 --10	10 - 20	20 -- 50	50 -- 100	100 ed oltre	
Aggius	3,81	7,41	11,00	47,48	155,93	1.137,42	1.571,80	3.437,07	6.371,92
Aglientu	-	1,00	27,02	92,20	483,36	1.542,65	1.928,69	4.434,46	8.509,38
Ala' dei Sardi	1,34	-	14,63	101,99	317,69	1.328,47	1.127,12	10.330,51	13.221,75
Alghero	363,42	424,37	552,95	1.109,30	1.913,55	1.316,18	1.289,75	3.576,66	10.546,18
Anela	6,09	5,97	8,75	47,06	99,28	410,63	531,75	1.370,00	2.479,53
Ardara	13,14	15,39	45,79	50,05	73,23	625,05	1.366,39	1.430,02	3.619,06
Arzachena	-	5,40	57,88	241,92	676,06	1.991,07	3.397,22	2.489,76	8.859,31
Badesi	32,49	43,38	122,85	145,64	265,46	629,71	496,90	1.479,49	3.215,92
Banari	26,73	29,70	35,80	51,81	12,26	264,61	794,89	528,87	1.744,67
Benetutti	52,32	26,98	96,04	66,81	335,25	2.188,93	2.877,53	2.954,27	8.598,13
Berchidda	73,07	67,08	161,25	354,11	634,05	2.395,25	2.938,76	7.930,42	14.553,99
Bessude	11,59	3,93	43,89	57,00	127,85	606,63	725,26	534,14	2.110,29
Bonnanaro	76,48	95,75	161,60	66,53	173,13	798,57	395,80	103,17	1.871,03
Bono	76,12	78,58	121,20	151,36	273,30	1.128,75	1.550,24	4.062,56	7.442,11
Bonorva	58,05	32,71	73,11	88,48	487,07	2.087,52	3.597,60	7.868,04	14.292,58
Bortigiadas	2,02	16,32	89,93	286,51	412,75	1.719,53	1.289,74	1.035,22	4.852,02
Borutta	14,84	12,36	18,81	25,78	32,51	170,06	74,00	118,66	467,02
Bottidda	48,02	43,33	36,86	19,30	67,16	334,00	351,39	974,60	1.874,66
Budduso'	11,02	15,24	46,34	152,07	261,48	743,64	2.017,75	12.732,23	15.979,77
Bultei	28,92	17,16	71,21	52,41	182,88	1.199,84	2.216,56	4.424,97	8.193,95
Bulzi	5,00	10,19	32,20	86,10	123,60	505,17	378,90	120,00	1.261,16
Burgos	15,55	18,84	24,29	43,97	130,29	724,21	444,92	1.891,35	3.293,42
Calangianus	27,19	33,87	86,15	210,18	488,07	1.706,19	1.374,28	3.391,56	7.317,49
Cargeghe	15,72	15,10	10,28	17,69	49,50	264,96	348,88	120,10	842,23
Castelsardo	95,29	66,97	116,36	102,76	238,60	496,21	872,15	1.000,65	2.988,99
Cheremule	22,13	28,64	72,72	76,27	112,40	475,20	550,78	124,00	1.462,14
Chiaromonti	25,48	23,42	71,68	144,71	270,62	2.427,19	2.811,30	2.520,08	8.294,48
Codrongianos	34,28	49,02	123,32	86,74	213,69	518,11	546,93	703,02	2.275,11
Cossoine	38,50	23,08	32,97	37,51	43,86	580,11	1.027,01	879,36	2.662,40
Erula	-	3,05	12,36	64,40	320,72	841,13	716,86	-	1.958,52
Esporlatu	14,86	24,66	25,00	39,66	133,51	618,80	847,17	-	1.703,66
Florinas	52,25	76,89	120,15	100,79	141,83	772,68	998,75	465,07	2.728,41
Giave	27,27	23,34	38,46	50,60	40,28	838,92	796,06	1.419,71	3.234,64
Golfo Aranci	-	-	2,00	6,00	25,60	250,09	188,00	638,00	1.109,69
Illorai	46,61	29,54	53,96	67,90	79,85	549,14	610,82	1.811,90	3.249,72
Ittireddu	16,27	6,60	29,18	39,55	58,70	561,70	1.211,00	1.060,56	2.983,56
Ittiri	155,94	174,50	402,68	335,77	363,69	1.117,88	3.064,76	3.898,06	9.513,28
Laerru	16,44	35,86	94,90	122,86	137,03	571,83	606,00	234,09	1.819,01
La Maddalena	0,66	2,40	11,00	18,29	-	20,50	-	1.735,00	1.787,85
Loiri Porto San Paolo	-	3,59	13,30	76,05	246,46	1.157,83	1.297,22	1.444,86	4.239,31
Luogosanto	-	-	3,00	77,44	255,40	2.449,15	2.782,78	3.733,85	9.301,62
Luras	81,00	77,61	103,23	105,27	473,05	1.419,81	2.813,02	1.782,99	6.855,98
Mara	25,46	46,89	51,82	28,46	39,14	527,23	684,31	271,57	1.674,88
Martis	20,42	24,59	55,99	28,45	147,58	560,27	451,10	325,10	1.613,50
Monteleone Rocca Doria	5,25	2,34	6,30	30,20	37,34	216,22	280,38	382,40	960,43
Monti	14,16	44,72	151,85	197,75	357,33	896,62	1.066,75	2.640,54	5.369,72
Mores	35,19	67,44	131,72	230,77	391,56	1.414,88	2.867,89	2.398,52	7.537,97
Muros	21,12	16,61	35,86	13,29	11,09	93,39	70,44	128,61	390,41
Nughedu San Nicolò	33,17	28,71	42,24	39,66	108,29	609,33	1.435,17	2.058,72	4.355,29
Nule	4,88	2,50	9,74	51,57	133,36	1.516,52	2.315,30	1.315,06	5.348,93
Nulvi	33,56	32,20	77,12	136,30	396,67	1.731,18	2.409,59	1.629,27	6.445,89
Olbia	8,83	33,92	109,30	307,43	834,87	3.086,53	3.084,18	3.356,52	10.821,58
Olmedo	60,21	76,59	91,03	238,93	141,26	326,15	384,48	1.104,64	2.423,29
Oschiri	38,27	45,54	81,53	150,28	321,30	1.470,30	2.358,95	6.776,24	11.242,41
Osilo	64,91	51,64	124,97	233,57	480,94	2.568,94	2.904,67	1.794,46	8.224,10
Ossi	145,51	138,11	283,38	107,34	174,03	300,32	384,77	650,00	2.183,46
Ozieri	53,71	85,29	155,78	236,27	447,19	2.455,67	5.668,86	12.743,01	21.845,78
Padria	32,01	31,74	31,97	58,05	82,09	368,09	1.406,21	1.091,70	3.101,86
Padru	8,45	17,48	72,28	208,64	485,57	1.901,44	1.900,57	3.103,40	7.697,83
Palau	-	11,63	15,10	58,07	191,52	572,51	612,16	524,57	1.985,56
Pattada	21,12	19,08	64,47	135,13	287,20	1.986,92	3.104,38	8.787,98	14.406,28
Perfugas	9,51	25,60	92,12	191,49	442,31	1.598,82	888,72	830,19	4.078,76
Ploaghe	83,15	68,42	123,84	94,19	332,83	2.444,48	2.844,35	2.405,01	8.396,27
Porto Torres	-	1,65	3,00	37,47	29,50	563,36	418,67	1.038,56	2.092,21
Pozzomaggiore	53,55	49,76	85,72	117,96	243,22	1.491,42	1.792,47	2.793,00	6.627,10
Putifigari	17,76	24,42	31,22	46,02	135,77	346,65	897,25	1.748,99	3.248,08
Romana	12,36	17,56	36,31	58,17	88,40	104,01	258,61	228,59	804,01

Tavola 4.8 - Superficie totale per classe di superficie, comune e zona altimetrica (superficie in ettari)

COMUNI ZONE ALTIMETRICHE	CLASSI DI SUPERFICIE TOTALE								Totale
	Meno di 1	1 -- 2	2 -- 5	5 -- 10	10 - 20	20 -- 50	50 -- 100	100 ed oltre	
Santa Maria Coghinas	12,70	20,43	84,75	120,13	280,56	570,11	51,80	385,10	1.525,58
Sant'Antonio di Gallura	0,80	1,58	21,98	134,92	279,36	1.198,77	1.895,08	493,00	4.025,49
Santa Teresa Gallura	-	5,00	20,70	94,65	391,74	1.771,08	1.006,88	1.727,95	5.018,00
Sassari	1.423,98	762,90	1.146,94	2.014,07	2.960,11	6.636,59	8.071,75	13.504,53	36.520,87
Sedini	42,78	61,83	110,71	209,75	346,38	910,50	906,15	1.312,42	3.900,52
Semestene	9,30	6,39	9,06	14,70	60,67	401,53	1.072,39	1.096,81	2.670,85
Sennori	195,71	166,49	333,72	316,52	351,41	510,81	409,69	335,00	2.619,35
Siligo	43,65	74,12	133,72	71,65	246,79	569,07	764,73	611,90	2.515,63
Sorso	255,95	336,17	463,36	341,30	335,79	421,28	515,95	477,62	3.147,42
Stintino	-	-	4,00	41,60	64,86	678,27	737,83	1.879,80	3.406,36
Telti	-	1,24	12,80	75,56	276,21	1.467,11	1.218,67	2.126,40	5.177,99
Tempio Pausania	155,68	155,62	300,11	370,90	690,42	2.259,13	4.132,50	9.816,09	17.880,45
Tergu	0,40	5,20	19,30	32,05	146,05	525,07	1.065,79	779,00	2.572,86
Thiesi	25,66	34,72	55,72	23,09	140,74	734,50	2.157,33	3.367,43	6.539,19
Tissi	64,35	71,44	96,16	17,94	69,90	139,19	-	229,39	688,37
Torralba	47,47	26,34	97,06	75,92	150,13	875,68	1.050,79	650,30	2.973,69
Trinita d'Agultu e Vignola	1,64	8,95	43,09	137,24	536,21	1.528,40	1.989,63	2.016,18	6.261,34
Tula	6,88	24,06	45,64	110,80	197,54	967,74	1.797,01	2.152,31	5.301,98
Uri	111,53	175,21	264,45	256,05	300,35	510,20	951,31	687,93	3.257,03
Usini	76,70	137,62	277,57	221,48	237,33	325,72	-	204,00	1.480,42
Valledoria	10,85	28,77	65,61	154,63	121,08	268,48	588,88	394,50	1.632,80
Viddalba	8,49	11,03	14,05	61,21	149,08	571,89	698,00	826,00	2.339,75
Villanova Monteleone	37,32	27,66	66,51	136,91	481,79	2.017,60	4.861,12	10.903,91	18.532,82
TOTALE	4.924,31	4.776,43	8.927,77	13.186,85	26.085,86	96.495,29	131.260,24	216.893,55	502.550,30
ZONE ALTIMETRICHE									
Montagna	76,94	74,93	277,68	697,30	1.634,10	7.570,94	10.898,13	40.749,09	61.979,11
Collina	2.491,23	2.715,55	5.750,63	8.211,41	18.399,11	78.007,41	107.992,37	153.441,33	377.009,04
Pianura	2.356,14	1.985,95	2.899,46	4.278,14	6.052,65	10.916,94	12.369,74	22.703,13	63.562,15
TOTALE	4.924,31	4.776,43	8.927,77	13.186,85	26.085,86	96.495,29	131.260,24	216.893,55	502.550,30

Tavola 4.9 - Aziende per classe di superficie agricola utilizzata (SAU), comune e zona altimetrica

COMUNI ZONE ALTIMETRICHE	CLASSI DI SUPERFICIE AGRICOLA UTILIZZATA (in ettari)									Totale
	Senza superficie	Meno di 1	1 -- 2	2 -- 5	5 -- 10	10 -- 20	20 -- 50	50 -- 100	100 ed oltre	
Aggius	11	13	2	6	12	12	34	12	6	108
Aglientu	5	3	2	15	27	38	49	19	5	163
Ala' dei Sardi	5	3	2	13	12	27	30	11	5	108
Alghero	4	978	257	164	139	122	37	8	6	1.715
Anela	1	16	5	3	5	8	13	4	1	56
Ardara	-	24	9	12	9	5	20	16	9	104
Arzachena	-	6	6	39	55	54	54	19	4	237
Badesi	4	74	32	35	22	15	11	2	1	196
Banari	-	64	17	11	5	-	10	9	3	119
Benetutti	4	129	14	26	8	31	70	36	13	331
Berchidda	6	200	57	47	38	33	75	27	8	491
Bessude	1	29	9	8	6	10	16	8	1	88
Bonnanaro	-	197	53	25	4	10	22	6	-	317
Bono	3	183	49	37	19	15	35	20	13	374
Bonorva	-	169	18	19	14	32	67	51	36	406
Bortigiadas	25	16	17	44	26	21	29	5	-	183
Borutta	-	32	6	5	1	3	5	1	1	54
Bottidda	1	104	30	8	4	4	10	5	3	169
Budduso'	30	34	12	13	25	21	29	26	10	200
Bultei	5	99	10	17	10	14	44	18	5	222
Bulzi	-	7	8	9	12	13	12	5	1	67
Burgos	-	48	10	4	6	16	18	5	3	110
Calangianus	41	85	28	25	23	25	21	12	2	262
Cargeghe	-	37	7	2	1	5	8	3	1	64
Castelsardo	-	276	40	32	16	15	14	14	2	409
Cheremule	3	79	12	7	7	8	12	5	-	133
Chiararamonti	1	62	17	21	22	28	72	27	7	257
Codriongianos	-	78	27	30	9	15	16	8	3	186
Cossoine	-	96	8	9	4	7	19	13	2	158
Erula	-	1	3	5	15	26	19	5	-	74
Esporiatu	1	37	10	5	8	8	20	5	-	94
Florinas	-	107	53	35	15	11	24	15	2	262
Giave	1	54	12	17	6	3	22	13	3	131
Golfo Aranci	-	-	1	1	1	4	7	1	1	16
Illorai	1	111	15	11	8	8	13	10	2	179
Ittireddu	3	39	5	10	4	3	17	18	3	102
Ittiri	-	352	142	83	34	19	36	42	17	725
Laerru	-	39	21	30	16	14	12	8	1	141
La Maddalena	1	2	3	2	2	1	-	1	-	12
Loiri Porto San Paolo	1	1	3	9	11	24	36	11	4	100
Luogosanto	1	-	-	9	19	49	63	18	3	162
Luras	17	213	41	20	23	30	36	20	5	405
Mara	1	51	31	16	4	2	16	10	2	133
Martis	-	38	17	15	5	11	17	6	1	110
Monteleone Rocca Doria	-	13	-	3	2	3	8	1	3	33
Monti	2	56	53	40	18	18	23	7	2	219
Mores	-	103	48	24	27	25	42	36	11	316
Muros	-	53	11	7	1	1	3	2	-	78
Nughedu San Nicolo'	3	80	13	13	3	11	23	18	1	165
Nule	-	12	2	7	6	17	50	22	4	120
Nulvi	4	95	18	23	23	26	53	35	4	281
Olbia	1	45	12	44	51	58	96	20	11	338
Olmedo	10	161	38	22	24	8	11	3	2	279
Oschiri	6	118	21	21	21	22	43	28	13	293
Osilo	13	157	27	20	35	27	76	36	7	398
Ossi	1	352	87	68	8	10	9	4	2	541
Ozieri	-	135	50	44	31	32	78	79	52	501
Padria	1	81	16	8	10	7	15	13	4	155
Padru	3	30	13	43	32	31	50	7	1	210
Palau	1	10	4	10	4	19	14	3	1	66
Pattada	1	44	14	23	19	29	66	36	10	242
Perfugas	1	31	18	27	25	33	39	11	-	185
Ploaghe	5	223	30	24	16	25	70	38	5	436
Porto Torres	-	-	1	1	5	2	17	4	5	35
Pozzomaggiore	-	135	33	22	12	20	42	23	13	300
Putifigari	9	51	7	8	4	8	14	10	3	114
Romana	-	24	8	12	7	6	4	3	2	66

Tavola 4.9 - Aziende per classe di superficie agricola utilizzata (SAU), comune e zona altimetrica

COMUNI ZONE ALTIMETRICHE	CLASSI DI SUPERFICIE AGRICOLA UTILIZZATA (in ettari)									Totale
	Senza superficie	Meno di 1	1 -- 2	2 -- 5	5 -- 10	10 -- 20	20 -- 50	50 -- 100	100 ed oltre	
Santa Maria Coghinas	-	25	22	24	15	15	20	-	1	122
Sant'Antonio di Gallura	-	2	3	17	20	26	41	6	1	116
Santa Teresa Gallura	1	2	5	9	26	38	38	8	3	130
Sassari	31	3.763	493	363	258	193	223	92	53	5.469
Sedini	2	88	44	36	25	25	30	6	5	261
Semestene	-	20	4	2	2	5	11	14	6	64
Sennori	-	444	114	100	45	15	15	4	1	738
Siligo	7	120	42	25	7	9	18	9	4	241
Sorso	2	533	221	144	38	22	14	7	1	982
Stintino	-	-	-	2	6	5	24	10	5	52
Telti	1	4	2	7	15	26	39	8	1	103
Tempio Pausania	51	402	71	69	46	42	58	28	15	782
Tergu	-	1	6	7	4	16	15	12	2	63
Thiesi	2	74	19	11	6	7	29	24	9	181
Tissi	1	148	46	19	4	2	3	-	1	224
Torralba	1	115	15	18	10	11	25	12	3	210
Trinita d'Agultu e Vignola	1	6	13	18	27	41	43	16	3	168
Tula	2	27	11	17	11	17	33	19	3	140
Uri	1	227	117	78	28	18	19	13	2	503
Usini	1	182	85	82	18	9	9	2	-	388
Valledoria	1	26	20	20	20	10	8	7	2	114
Viddalba	-	24	12	15	9	13	10	6	-	89
Villanova Monteleone	2	104	20	28	27	42	77	52	27	379
TOTALE	345	12.532	3.030	2.579	1.763	1.865	2.838	1.372	499	26.823
ZONE ALTIMETRICHE										
Montagna	45	226	56	112	103	130	232	102	32	1.038
Collina	250	6.314	1.716	1.592	1.140	1.354	2.249	1.131	392	16.138
Pianura	50	5.992	1.258	875	520	381	357	139	75	9.647
TOTALE	345	12.532	3.030	2.579	1.763	1.865	2.838	1.372	499	26.823

Tavola 4.10 - Superficie agricola utilizzata (SAU) per classe di SAU, comune e zona altimetrica (superficie in ettari)

COMUNI ZONE ALTIMETRICHE	CLASSI DI SUPERFICIE AGRICOLA UTILIZZATA								Totale
	Meno di 1	1 -- 2	2 -- 5	5 -- 10	10 -- 20	20 -- 50	50 -- 100	100 ed oltre	
Aggius	4,72	2,45	19,96	89,27	174,61	1.117,13	830,67	824,63	3.063,44
Aglientu	1,60	2,00	45,50	181,70	537,15	1.514,70	1.251,30	843,00	4.376,95
Ala' dei Sardi	1,36	3,64	44,97	78,01	373,91	896,65	690,70	912,08	3.001,32
Alghero	375,67	354,45	504,25	1.056,59	1.606,05	995,76	584,69	2.089,29	7.566,75
Anela	7,74	5,86	8,62	38,03	122,35	463,26	254,47	121,00	1.021,33
Ardara	13,07	11,66	36,24	61,39	85,87	719,94	1.037,22	1.251,19	3.216,58
Arzachena	3,19	8,87	117,56	396,53	722,18	1.659,37	1.236,09	548,53	4.692,32
Badesi	39,88	45,93	109,82	148,60	216,47	285,86	109,86	301,62	1.258,04
Banari	28,31	22,46	32,99	36,50	-	360,58	573,77	507,87	1.562,48
Benetutti	48,97	17,15	74,05	54,10	459,30	2.353,77	2.466,40	1.807,90	7.281,64
Berchidda	70,71	77,41	139,14	248,97	466,34	2.315,66	1.898,02	1.283,85	6.500,10
Bessude	13,92	12,21	19,68	43,82	150,08	513,18	543,93	102,88	1.399,70
Bonnanaro	96,78	70,79	71,91	30,45	147,74	637,18	439,15	-	1.494,00
Bono	86,46	67,06	108,59	149,43	210,31	1.166,87	1.359,57	2.836,10	5.984,39
Bonorva	58,71	22,91	61,01	107,12	461,92	2.264,94	3.604,26	6.141,04	12.721,91
Bortigiadas	7,19	23,50	148,80	166,02	299,73	879,18	317,02	-	1.841,44
Borutta	16,43	7,13	19,87	8,30	49,11	129,34	72,48	111,10	413,76
Bottidda	55,67	41,11	25,44	30,50	56,50	326,50	343,50	578,00	1.457,22
Budduso'	10,04	13,82	42,98	178,99	296,03	1.003,73	1.853,81	5.145,20	8.544,60
Bultei	33,93	11,75	56,13	73,56	213,24	1.484,68	1.282,36	932,02	4.087,67
Bulzi	4,50	9,69	29,80	79,80	197,10	385,19	278,40	100,00	1.084,48
Burgos	24,10	13,30	14,30	41,00	227,00	558,00	283,00	1.160,97	2.321,67
Calangianus	28,96	37,45	79,93	150,73	339,43	624,25	795,08	294,21	2.350,04
Cargeghe	17,13	8,85	7,35	6,70	77,00	230,02	199,50	100,10	646,65
Castelsardo	90,96	48,59	98,25	112,84	199,67	454,68	957,10	269,00	2.231,09
Cheremule	25,34	15,30	23,60	47,45	113,58	458,50	347,27	-	1.031,04
Chiaromonti	28,73	21,29	72,55	158,08	404,57	2.249,07	1.877,43	824,96	5.636,68
Codrongianos	40,64	36,67	102,49	60,00	211,87	551,98	600,56	482,41	2.086,62
Cossoine	41,33	11,59	26,59	29,47	107,30	626,15	944,38	221,00	2.007,81
Erula	0,50	3,72	16,77	104,90	336,88	575,15	367,72	-	1.405,64
Esporlatu	19,12	12,43	14,22	58,00	125,46	680,69	329,57	-	1.239,49
Florinas	51,11	76,94	102,06	106,65	147,71	730,85	1.044,41	353,90	2.613,63
Giave	25,97	16,92	55,71	40,46	45,51	850,28	930,29	326,30	2.291,44
Golfo Aranci	-	1,90	3,00	5,00	50,95	204,65	75,00	215,00	555,50
Illorai	42,47	19,42	37,00	51,45	127,00	421,94	678,78	596,12	1.974,18
Iltireddu	15,94	6,38	29,50	22,70	45,50	556,80	1.209,40	513,26	2.399,48
Ittiri	171,96	199,97	241,71	226,99	261,86	1.159,22	2.875,26	2.413,61	7.550,58
Laerru	24,86	30,63	86,10	108,85	220,35	366,24	569,56	146,03	1.552,62
La Maddalena	1,00	3,80	6,25	15,00	13,50	-	70,00	-	109,55
Loiri Porto San Paolo	0,23	3,39	31,22	74,62	346,88	1.145,81	688,02	503,00	2.793,17
Luogosanto	-	-	28,01	131,36	714,61	1.922,29	1.053,87	368,30	4.218,44
Luras	92,14	57,60	60,97	167,25	450,02	1.216,14	1.220,33	770,01	4.034,46
Mara	27,96	45,48	49,47	26,45	25,79	521,60	674,67	268,07	1.639,49
Martis	20,39	23,19	44,96	37,61	148,30	513,91	372,32	155,12	1.315,80
Monteleone Rocca Doria	6,20	-	10,00	13,00	43,10	265,82	69,23	320,30	727,65
Monti	26,21	69,63	123,67	125,42	257,55	687,86	484,04	229,01	2.003,39
Mores	50,35	59,80	67,74	197,78	335,56	1.420,02	2.254,62	1.817,67	6.203,54
Muros	20,03	13,42	19,39	5,50	11,08	91,58	130,00	-	291,00
Nughedu San Nicolo'	30,93	15,48	38,37	18,98	154,05	781,58	1.256,74	313,37	2.609,50
Nule	4,34	2,20	26,40	40,10	259,70	1.627,81	1.450,57	600,34	4.011,46
Nulvi	33,15	24,29	69,39	175,46	370,81	1.740,05	2.313,02	480,85	5.207,02
Olbia	21,27	15,59	153,49	371,63	847,05	2.948,75	1.363,86	1.411,53	7.133,17
Olmedo	54,09	55,47	63,55	164,80	113,30	346,85	200,20	423,06	1.421,32
Oschiri	48,16	25,73	70,78	150,15	306,40	1.348,49	1.907,55	1.756,41	5.613,67
Osilo	53,12	34,55	64,42	259,15	398,47	2.439,69	2.507,42	871,27	6.628,09
Ossi	166,99	121,71	200,12	62,05	140,91	277,81	263,30	580,00	1.812,89
Ozieri	59,14	71,10	137,51	219,73	476,73	2.733,70	5.669,24	8.042,51	17.409,66
Padria	32,22	22,65	24,66	69,51	120,49	605,84	839,44	544,22	2.259,03
Padru	13,13	18,35	131,97	221,90	412,00	1.567,61	494,65	100,00	2.959,61
Palau	3,84	4,30	32,00	27,49	274,65	415,21	168,20	180,30	1.105,99
Pattada	19,83	19,83	69,63	127,03	427,84	2.183,72	2.578,46	1.564,37	6.990,71
Perfugas	13,10	24,87	87,16	179,53	475,25	1.166,29	782,96	-	2.729,16
Ploaghe	88,70	40,69	76,46	115,87	358,06	2.291,63	2.658,64	854,05	6.484,10
Porto Torres	-	1,15	2,50	33,91	23,00	627,00	304,42	746,70	1.738,68
Pozzomaggiore	55,92	46,11	69,63	89,91	299,18	1.443,85	1.545,66	2.177,69	5.727,95
Putifigari	15,59	9,39	26,51	30,57	118,85	507,00	691,42	316,53	1.715,86
Romana	13,60	11,38	33,92	49,30	83,13	136,65	185,24	221,06	734,28

Tavola 4.10 - Superficie agricola utilizzata (SAU) per classe di SAU, comune e zona altimetrica (superficie in ettari)

COMUNI ZONE ALTIMETRICHE	CLASSI DI SUPERFICIE AGRICOLA UTILIZZATA								Totale
	Meno di 1	1 -- 2	2 -- 5	5 -- 10	10 -- 20	20 -- 50	50 -- 100	100 ed oltre	
Santa Maria Coghinas	13,30	29,02	75,89	110,30	222,00	552,62	-	175,00	1.178,13
Sant'Antonio di Gallura	1,38	3,51	51,83	136,72	365,15	1.217,56	386,50	100,00	2.262,65
Santa Teresa Gallura	1,10	6,90	31,70	184,50	529,97	1.042,72	474,00	371,25	2.642,14
Sassari	1.325,53	670,45	1.125,44	1.834,97	2.675,79	7.167,23	6.033,58	9.116,49	29.949,48
Sedini	46,93	58,35	123,91	169,21	327,49	949,10	415,34	861,48	2.951,81
Semestene	10,19	4,93	6,11	14,50	77,50	414,62	1.078,34	964,58	2.570,77
Sennori	200,76	154,14	314,56	301,57	212,07	452,03	307,43	332,00	2.274,56
Siligo	59,82	57,33	75,32	52,27	130,79	553,25	600,65	494,79	2.024,22
Sorso	285,79	307,09	439,11	278,36	296,86	386,00	486,89	104,00	2.584,10
Stintino	-	-	7,50	41,10	62,92	762,40	688,63	879,35	2.441,90
Telti	1,86	2,20	26,32	109,46	395,67	1.306,57	552,08	125,56	2.519,72
Tempio Pausania	170,50	100,39	207,78	308,61	586,80	1.880,31	1.765,71	2.430,69	7.450,79
Tergu	0,16	9,20	23,60	30,05	226,74	438,35	721,50	290,00	1.739,60
Thiesi	31,35	26,61	31,62	46,70	91,00	964,04	1.590,50	1.936,53	4.718,35
Tissi	66,43	64,67	57,50	29,10	22,29	106,42	-	100,00	446,41
Torralba	48,50	20,89	55,11	75,17	141,70	833,25	833,62	373,51	2.381,75
Trinita d'Agultu e Vignola	3,10	14,05	56,95	194,43	561,76	1.233,96	1.042,98	415,75	3.522,98
Tula	14,21	14,81	53,41	80,25	269,98	964,25	1.378,81	483,63	3.259,35
Uri	122,91	163,96	222,21	186,18	239,06	615,16	883,90	217,00	2.650,38
Usini	95,84	116,96	263,72	121,82	126,42	258,68	155,79	-	1.139,23
Valledoria	14,59	28,31	66,42	132,42	142,98	220,75	495,91	317,50	1.418,88
Viddalba	6,53	13,47	44,39	61,22	184,42	337,02	424,00	-	1.071,05
Villanova Monteleone	39,66	32,33	95,11	187,75	588,86	2.692,59	3.469,50	4.274,88	11.380,68
TOTALE	5.160,04	4.133,92	8.004,10	12.476,67	26.372,11	91.095,38	93.095,73	84.333,90	324.671,85
ZONE ALTIMETRICHE									
Montagna	86,03	73,25	354,30	717,52	1.845,37	7.599,65	7.154,45	8.774,67	26.605,24
Collina	2.747,75	2.326,47	4.964,02	8.012,32	19.361,05	72.230,23	76.603,18	61.883,34	248.128,36
Pianura	2.326,26	1.734,20	2.685,78	3.746,83	5.165,69	11.265,50	9.338,10	13.675,89	49.938,25
TOTALE	5.160,04	4.133,92	8.004,10	12.476,67	26.372,11	91.095,38	93.095,73	84.333,90	324.671,85

Tavola 4.11 - Superficie aziendale secondo l'utilizzazione dei terreni per comune e zona altimetrica (superficie in ettari)

COMUNI ZONE ALTIMETRICHE	SUPERFICIE AGRICOLA UTILIZZATA				Arboricultu- ra da legno	SUPERFICIE AGRARIA NON UTILIZZATA			Altra superficie	Totale
	Seminativi	Coltivazioni legnose agrarie	Prati permanenti e pascoli	Totale		Boschi	Totale	Di cui destinata ad attività ricreative		
Aggius	470,05	12,76	2.580,63	3.063,44	58,00	2.592,23	2,03	-	656,22	6.371,92
Aglientu	756,60	24,05	3.596,30	4.376,95	-	3.480,05	52,80	-	599,58	8.509,38
Ala' dei Sardi	433,70	11,05	2.556,57	3.001,32	-	4.306,19	5.862,63	-	51,61	13.221,75
Alghero	3.389,96	2.337,26	1.839,53	7.566,75	2,09	1.793,85	451,26	2,01	732,23	10.546,18
Anela	213,23	27,41	780,69	1.021,33	0,20	1.382,97	24,94	2,00	50,09	2.479,53
Ardara	1.714,02	15,86	1.486,70	3.216,58	-	307,21	27,80	-	67,47	3.619,06
Arzachena	1.288,76	116,40	3.287,16	4.692,32	103,49	2.877,08	957,69	2,50	228,73	8.859,31
Badesi	341,46	231,25	685,33	1.258,04	-	1.624,29	299,47	-	34,12	3.215,92
Banari	158,92	58,36	1.345,20	1.562,48	-	62,53	29,13	-	90,53	1.744,67
Benetutti	2.398,50	136,58	4.746,56	7.281,64	-	379,42	160,57	-	776,50	8.598,13
Berchidda	2.083,92	455,37	3.960,81	6.500,10	4,50	5.739,86	1.006,03	-	1.303,50	14.553,99
Bessude	216,70	46,81	1.136,19	1.399,70	-	265,44	276,52	-	168,63	2.110,29
Bonnanaro	512,69	308,73	672,58	1.494,00	-	62,61	201,16	-	113,26	1.871,03
Bono	1.300,99	241,93	4.441,47	5.984,39	68,35	1.171,66	130,91	2,00	86,80	7.442,11
Bonorva	1.527,24	90,58	11.104,09	12.721,91	30,00	764,56	20,49	2,00	755,62	14.292,58
Bortigiadas	513,94	19,92	1.307,58	1.841,44	0,50	2.742,27	116,42	-	151,39	4.852,02
Borutta	114,16	49,96	249,64	413,76	0,62	12,34	15,68	-	24,62	467,02
Bottidda	323,23	88,72	1.045,27	1.457,22	-	282,00	58,22	-	77,22	1.874,66
Budduso'	1.159,30	27,61	7.357,69	8.544,60	4,06	5.471,84	1.551,56	-	407,71	15.979,77
Bultei	1.367,98	63,04	2.656,65	4.087,67	-	3.898,09	80,49	-	127,70	8.193,95
Bulzi	606,09	20,53	457,86	1.084,48	-	156,25	0,45	-	19,98	1.261,16
Burgos	499,07	39,60	1.783,00	2.321,67	-	863,74	17,00	7,00	91,01	3.293,42
Calangianus	494,10	218,27	1.637,67	2.350,04	4,00	4.414,68	100,86	0,58	447,91	7.317,49
Cargeghe	400,23	35,92	210,50	646,65	0,40	111,75	0,10	-	83,33	842,23
Castelsardo	1.134,55	115,34	981,20	2.231,09	91,95	527,08	51,11	6,70	87,76	2.988,99
Cheremule	245,76	39,09	746,19	1.031,04	-	221,56	172,20	-	37,34	1.462,14
Chiararamonti	2.182,08	94,76	3.359,84	5.636,68	-	1.816,34	318,84	-	522,62	8.294,48
Codrongianos	985,19	121,44	979,99	2.086,62	-	56,52	18,65	-	113,32	2.275,11
Cossoine	275,71	45,93	1.686,17	2.007,81	-	250,44	15,05	-	389,10	2.662,40
Erula	499,75	1,40	904,49	1.405,64	-	479,06	43,43	-	30,39	1.958,52
Esporlatu	385,37	53,26	800,86	1.239,49	2,40	421,41	8,88	-	31,48	1.703,66
Florinas	1.202,78	148,25	1.262,60	2.613,63	0,98	22,22	28,69	-	62,89	2.728,41
Giave	428,76	83,87	1.778,81	2.291,44	-	627,42	35,46	-	280,32	3.234,64
Golfo Aranci	117,80	3,05	434,65	555,50	-	285,11	247,60	-	21,48	1.109,69
Illorai	304,00	107,93	1.562,25	1.974,18	-	1.039,82	195,43	10,00	40,29	3.249,72
Ittireddu	733,07	15,85	1.650,56	2.399,48	-	483,77	-	-	100,31	2.983,56
Ittiri	2.920,98	719,09	3.910,51	7.550,58	2,14	451,84	702,55	-	806,17	9.513,28
Laerru	1.091,80	110,20	350,62	1.552,62	-	217,49	1,39	-	47,51	1.819,01
La Maddalena	6,90	1,00	101,65	109,55	-	1.216,30	0,71	0,71	461,29	1.787,85
Loiri Porto San Paolo	791,83	124,19	1.877,15	2.793,17	-	767,79	502,72	5,00	175,63	4.239,31
Luogosanto	564,34	61,00	3.593,10	4.218,44	-	3.836,50	9,59	-	1.237,09	9.301,62
Luras	693,15	185,13	3.156,18	4.034,46	4,00	2.109,19	115,08	18,45	593,25	6.855,98
Mara	289,12	59,31	1.291,06	1.639,49	13,35	1,50	3,78	-	16,76	1.674,88
Martis	687,82	49,93	578,05	1.315,80	-	269,59	2,30	-	25,81	1.613,50
Monteleone Rocca Doria	225,20	9,05	493,40	727,65	-	181,14	0,13	-	51,51	960,43
Monti	374,08	289,49	1.339,82	2.003,39	-	2.760,62	444,33	-	161,38	5.369,72
Mores	3.313,69	250,44	2.639,41	6.203,54	42,00	930,87	153,20	-	208,36	7.537,97
Muros	110,31	42,41	138,28	291,00	0,06	63,66	25,81	-	9,88	390,41
Nughedu San Nicolò'	585,36	39,86	1.984,28	2.609,50	65,00	1.361,83	-	-	318,96	4.355,29
Nule	1.506,69	7,84	2.496,93	4.011,46	-	823,75	138,04	5,68	375,68	5.348,93
Nulvi	2.315,13	33,22	2.858,67	5.207,02	8,93	758,45	192,43	6,02	279,06	6.445,89
Olbia	2.137,48	302,45	4.693,24	7.133,17	1,00	2.212,52	526,75	-	948,14	10.821,58
Olmedo	1.113,81	87,59	219,92	1.421,32	-	677,01	83,16	6,08	241,80	2.423,29
Oschiri	2.260,02	150,12	3.203,53	5.613,67	15,80	4.263,23	1.013,37	2,00	336,34	11.242,41
Osilo	2.933,18	214,86	3.480,05	6.628,09	1,19	1.095,84	289,75	-	209,23	8.224,10
Ossi	329,90	347,62	1.135,37	1.812,89	-	9,63	266,11	-	94,83	2.183,46
Ozieri	8.191,29	134,45	9.083,92	17.409,66	0,20	2.990,79	753,76	0,40	691,37	21.845,78
Padria	887,44	58,10	1.313,49	2.259,03	12,25	395,56	370,30	-	64,72	3.101,86
Padru	739,51	60,42	2.159,68	2.959,61	-	3.904,67	744,41	-	89,14	7.697,83
Palau	224,74	24,87	856,38	1.105,99	-	685,97	178,74	5,50	14,86	1.985,56
Pattada	2.125,52	93,75	4.771,44	6.990,71	-	6.240,44	439,02	-	736,11	14.406,28
Perfugas	1.215,38	11,88	1.501,90	2.729,16	-	938,72	93,11	-	317,77	4.078,76
Ploaghe	2.270,84	135,89	4.077,37	6.484,10	3,00	1.193,19	238,73	-	477,25	8.396,27
Porto Torres	1.541,59	2,75	194,34	1.738,68	10,00	233,80	64,30	0,50	45,43	2.092,21
Pozzomaggiore	621,12	121,81	4.985,02	5.727,95	177,69	522,70	122,82	0,50	75,94	6.627,10
Putifigari	830,62	37,69	847,55	1.715,86	5,43	1.153,14	109,44	-	264,21	3.248,08
Romana	136,31	36,13	561,84	734,28	-	31,09	1,35	-	37,29	804,01

Tavola 4.11 - Superficie aziendale secondo l'utilizzazione dei terreni per comune e zona altimetrica (superficie in ettari)

COMUNI ZONE ALTIMETRICHE	SUPERFICIE AGRICOLA UTILIZZATA				Arboricoltura da legno	SUPERFICIE AGRARIA NON UTILIZZATA			Altra superficie	Totale
	Seminativi	Coltivazioni legnose agrarie	Prati permanenti e pascoli	Totale		Boschi	Totale	Di cui destinata ad attività ricreative		
Santa Maria Coghinas	608,93	15,87	553,33	1.178,13	-	56,18	266,12	-	25,15	1.525,58
Sant'Antonio di Gallura	401,11	56,03	1.805,51	2.262,65	-	1.303,16	303,23	-	156,45	4.025,49
Santa Teresa Gallura	337,49	43,91	2.260,74	2.642,14	-	903,88	138,71	10,60	1.333,27	5.018,00
Sassari	21.092,74	3.526,60	5.330,14	29.949,48	72,65	4.563,48	820,02	9,44	1.115,24	36.520,87
Sedini	1.714,72	88,17	1.148,92	2.951,81	0,26	838,32	3,59	-	106,54	3.900,52
Semestene	238,20	16,39	2.316,18	2.570,77	15,00	-	2,63	-	82,45	2.670,85
Sennori	637,74	979,55	657,27	2.274,56	-	61,42	97,42	-	185,95	2.619,35
Siligo	782,53	168,63	1.073,06	2.024,22	1,00	161,66	88,29	-	240,46	2.515,63
Sorso	996,50	1.389,51	198,09	2.584,10	2,50	353,84	75,35	0,25	131,63	3.147,42
Stintino	1.591,64	0,54	849,72	2.441,90	-	767,39	-	-	197,07	3.406,36
Telti	914,32	113,38	1.492,02	2.519,72	-	1.763,91	205,46	-	688,90	5.177,99
Tempio Pausania	1.632,41	362,82	5.455,56	7.450,79	210,10	8.218,05	486,80	-	1.514,71	17.880,45
Tergu	1.035,67	14,29	689,64	1.739,60	-	798,19	1,00	-	34,07	2.572,86
Thiesi	804,27	58,46	3.855,62	4.718,35	-	1.287,01	57,19	20,00	476,64	6.539,19
Tissi	95,24	253,22	97,95	446,41	5,38	40,13	135,58	1,38	60,87	688,37
Torralba	770,23	107,20	1.504,32	2.381,75	0,20	140,18	64,79	-	386,77	2.973,69
Trinita d'Agultu e Vignola	399,50	94,66	3.028,82	3.522,98	-	2.550,75	57,60	-	130,01	6.261,34
Tula	1.570,95	96,83	1.591,57	3.259,35	41,02	1.802,99	74,20	-	124,42	5.301,98
Uri	1.237,19	539,37	873,82	2.650,38	72,68	222,03	150,36	0,12	161,58	3.257,03
Usini	311,12	496,61	331,50	1.139,23	-	8,30	269,06	-	63,83	1.480,42
Valledoria	853,08	43,45	522,35	1.418,88	1,00	85,50	80,79	-	46,63	1.632,80
Viddalba	356,89	52,16	662,00	1.071,05	-	1.102,00	74,10	50,00	92,60	2.339,75
Villanova Monteleone	1.712,82	86,20	9.581,66	11.380,68	4,00	6.323,58	2,64	-	821,92	18.532,82
TOTALE	113.910,10	17.914,53	192.847,22	324.671,85	1.159,37	126.644,43	23.621,66	177,42	26.452,99	502.550,30
ZONE ALTIMETRICHE										
Montagna	6.039,24	283,28	20.282,72	26.605,24	4,26	25.204,20	8.703,05	2,00	1.462,36	61.979,11
Collina	76.501,07	8.997,80	162.629,49	248.128,36	989,81	92.780,40	12.869,52	155,64	22.240,95	377.009,04
Pianura	31.369,79	8.633,45	9.935,01	49.938,25	165,30	8.659,83	2.049,09	19,78	2.749,68	63.562,15
TOTALE	113.910,10	17.914,53	192.847,22	324.671,85	1.159,37	126.644,43	23.621,66	177,42	26.452,99	502.550,30

Tavola 4.12 - Aziende con seminativi e relativa superficie per le principali coltivazioni praticate, comune e zona altimetrica
(superficie in ettari)

COMUNI ZONE ALTIMETRICHE	Totale aziende	CEREALI				COLTIVAZIONI ORTIVE		COLTIVAZIONI FORAGGERE AVVICENDATE	
		TOTALE		FRUMENTO		Aziende	Superficie	Aziende	Superficie
		Aziende	Superficie	Aziende	Superficie				
Aggius	49	36	285,63	1	4,50	2	1,10	14	183,17
Aglientu	71	5	31,70	-	-	17	7,45	56	703,00
Ala' dei Sardi	51	9	110,50	-	-	2	1,51	40	321,06
Alghero	925	223	1.120,17	160	617,58	189	216,31	153	982,43
Anela	30	4	40,00	3	35,50	3	1,43	24	169,00
Ardara	93	33	318,64	6	48,00	5	0,45	65	1.352,44
Arzachena	166	59	311,75	1	5,00	25	9,06	87	572,05
Badesi	83	9	14,66	3	6,10	49	89,69	27	145,46
Banari	34	19	133,57	5	19,34	5	5,17	6	18,95
Benetutti	143	17	274,50	3	22,00	2	0,51	138	2.123,30
Berchidda	198	23	213,30	-	-	9	1,09	115	1.819,07
Bessude	34	1	1,50	1	1,50	3	0,33	22	212,94
Bonnanaro	61	19	201,80	5	13,78	15	3,22	28	305,72
Bono	141	39	793,22	3	28,65	23	2,22	40	452,85
Bonorva	198	41	406,34	10	105,90	28	5,23	87	1.087,60
Bortigiadas	86	41	190,91	18	82,81	18	8,14	34	293,94
Borutta	20	3	37,63	-	-	6	0,61	5	71,63
Bottidda	84	1	0,20	1	0,20	36	3,67	19	309,72
Budduso'	98	6	60,00	2	31,00	5	0,74	73	1.080,58
Bultei	119	4	31,53	1	9,50	12	1,52	69	1.317,55
Bulzi	46	40	364,09	24	198,79	4	1,13	15	234,80
Burgos	44	24	228,00	2	17,00	3	0,53	26	229,47
Calangianus	96	30	215,14	-	-	39	8,27	24	259,01
Cargeghe	22	11	147,00	4	36,00	1	0,01	12	245,00
Castelsardo	234	38	524,08	29	377,00	158	24,54	29	559,50
Cheremule	39	19	125,06	5	28,37	9	1,36	12	117,60
Chiaramonti	155	102	888,04	30	173,77	6	2,79	73	1.280,89
Codriongianos	121	49	604,42	19	201,16	26	1,13	22	341,55
Cossoine	59	6	60,50	-	-	8	0,28	21	211,00
Erula	47	5	24,77	1	10,27	1	0,31	43	474,38
Esporlatu	62	6	62,07	-	-	4	1,92	26	310,82
Florinas	163	62	384,05	19	131,18	47	12,15	61	664,19
Giave	64	21	176,01	3	27,04	11	1,33	20	246,81
Golfo Aranci	12	1	10,00	-	-	3	0,23	11	107,00
Illorai	53	11	87,00	1	20,00	6	0,29	16	198,60
Ittireddu	59	11	120,50	-	-	5	1,02	35	609,50
Ittiri	203	57	693,48	22	189,17	87	177,49	84	1.910,44
Laerru	110	65	610,89	50	530,76	16	3,65	20	376,63
La Maddalena	3	-	-	-	-	3	5,91	-	-
Loiri Porto San Paolo	78	21	188,50	-	-	12	1,77	55	546,66
Luogosanto	104	33	193,65	2	4,00	15	5,60	69	363,64
Luras	158	42	390,75	-	-	21	5,91	38	281,81
Mara	90	20	110,02	9	19,74	32	11,32	17	123,50
Martis	52	33	380,38	22	283,74	7	0,98	16	302,56
Monteleone Rocca Doria	18	1	0,45	-	-	2	0,02	15	224,25
Monti	51	11	71,20	1	9,00	4	1,14	30	299,80
Mores	142	52	715,80	3	28,94	7	5,82	94	2.538,33
Muros	23	7	83,13	2	16,00	3	0,43	7	25,74
Nughedu San Nicolò	105	1	4,00	-	-	25	4,20	45	553,02
Nule	86	22	299,60	-	-	-	-	73	1.185,39
Nulvi	178	108	1.474,42	72	705,82	8	2,17	54	756,32
Olbia	226	18	119,50	2	16,00	28	9,98	188	1.997,96
Olmedo	168	30	318,80	13	122,05	52	53,38	20	492,62
Oschiri	134	17	240,50	1	8,50	13	3,92	93	1.828,79
Osilo	230	129	1.686,12	80	710,91	22	3,95	92	1.204,61
Ossi	89	19	186,44	2	27,80	38	15,10	10	106,66
Ozieri	342	114	1.621,75	20	165,10	24	8,06	235	6.509,75
Padria	64	21	124,03	4	64,45	8	1,57	25	302,69
Padru	118	1	2,00	1	2,00	9	1,59	98	730,00
Palau	41	11	90,00	1	6,00	24	4,43	21	125,70
Pattada	175	31	331,32	4	23,70	26	6,04	106	1.780,74
Perugas	147	77	485,06	40	157,15	25	3,64	85	686,48
Ploaghe	212	98	1.082,13	35	276,60	20	3,80	78	1.144,89
Porto Torres	34	27	775,54	23	613,09	3	5,90	18	415,38
Pozzomaggiore	201	55	378,28	15	58,63	137	14,22	30	222,25
Putifigari	35	8	227,88	2	124,00	8	2,83	23	598,04
Romana	21	-	-	-	-	14	2,04	12	131,43

Tavola 4.12 - Aziende con seminativi e relativa superficie per le principali coltivazioni praticate, comune e zona altimetrica
(superficie in ettari)

COMUNI ZONE ALTIMETRICHE	Totale aziende	CEREALI				COLTIVAZIONI ORTIVE		COLTIVAZIONI FORAGGERE AVVICENDATE	
		TOTALE		FRUMENTO		Aziende	Superficie	Aziende	Superficie
		Aziende	Superficie	Aziende	Superficie				
Santa Maria Coghinas	115	25	140,90	19	104,80	78	154,84	28	260,53
Sant'Antonio di Gallura	89	34	149,84	1	5,00	29	4,14	34	178,59
Santa Teresa Gallura	69	3	18,00	-	-	23	5,28	42	307,70
Sassari	2.235	522	9.531,07	297	4.897,89	339	406,24	554	6.958,81
Sedini	142	93	1.341,57	54	827,96	10	24,07	22	259,76
Semestene	39	25	224,30	1	5,00	5	0,70	4	11,00
Sennori	128	47	396,91	28	149,25	27	17,89	15	101,15
Siligo	96	70	635,41	10	64,52	14	16,56	9	119,60
Sorso	485	36	292,54	20	154,72	205	170,11	11	49,86
Stintino	48	37	804,87	34	635,98	2	0,32	29	616,46
Telti	76	44	358,12	1	7,00	6	0,81	43	492,93
Tempio Pausania	322	60	569,55	-	-	133	32,97	83	1.021,58
Tergu	42	27	356,57	13	179,70	2	1,50	26	508,44
Thiesi	83	9	100,20	6	80,40	20	1,68	41	696,04
Tissi	34	1	29,00	1	13,00	7	6,52	4	44,70
Torralba	75	56	498,74	19	86,91	12	1,76	19	263,98
Trinita d'Agultu e Vignola	68	9	51,00	-	-	13	21,71	58	326,00
Tula	84	38	421,92	7	32,80	4	2,28	60	1.137,30
Uri	157	38	147,72	28	54,83	70	86,78	55	965,53
Usini	138	10	56,49	2	15,46	76	134,90	3	30,13
Valledoria	104	20	193,35	12	152,24	78	422,98	10	165,13
Viddalba	36	21	160,30	9	53,00	18	99,65	13	63,00
Villanova Monteleone	190	9	46,70	2	7,00	16	1,47	152	1.624,61
TOTALE	12.453	3.391	38.008,97	1.350	13.942,55	2.665	2.398,76	4.614	63.581,49
ZONE ALTIMETRICHE									
Montagna	591	55	575,35	11	101,70	57	12,83	410	5.398,93
Collina	7.638	2.412	24.357,42	761	6.716,25	1.665	1.305,47	3.357	47.626,64
Pianura	4.224	924	13.076,20	578	7.124,60	943	1.080,46	847	10.555,92
TOTALE	12.453	3.391	38.008,97	1.350	13.942,55	2.665	2.398,76	4.614	63.581,49

Tavola 4.13 - Aziende con coltivazioni legnose agrarie e relativa superficie per le principali coltivazioni praticate, comune e zona altimetrica (superficie in ettari)

COMUNI ZONE ALTIMETRICHE	Totale aziende	VITE		OLIVO		AGRUMI		FRUTTIFERI	
		Aziende	Superficie	Aziende	Superficie	Aziende	Superficie	Aziende	Superficie
Aggius	23	14	8,88	1	0,08	1	0,10	11	3,60
Aglientu	41	37	17,45	2	1,60	4	3,30	3	1,70
Ala' dei Sardi	24	24	10,45	-	-	-	-	2	0,60
Alghero	1.501	645	941,94	1.129	1.266,56	326	28,98	568	96,39
Anela	33	14	3,66	29	16,69	-	-	9	7,06
Ardara	41	21	9,50	16	2,24	8	0,29	25	3,83
Arzachena	96	68	79,99	31	18,40	31	10,37	17	3,88
Badesi	165	157	207,10	31	17,25	13	2,18	14	4,52
Banari	98	13	6,02	93	52,04	-	-	1	0,30
Benetutti	179	140	44,72	70	89,71	1	0,20	10	1,95
Berchidda	410	387	311,53	147	138,11	7	0,62	15	3,11
Bessude	61	17	8,35	56	35,96	3	0,11	8	2,39
Bonnanaro	306	239	157,94	205	109,98	-	-	138	40,81
Bono	297	217	100,90	212	106,82	4	0,09	44	13,71
Bonorva	200	124	32,85	89	34,10	12	1,22	111	22,05
Bortigiadas	36	18	8,63	3	0,73	12	4,16	18	6,40
Borutta	49	32	13,42	40	30,98	4	0,07	22	5,49
Bottidda	129	98	53,73	84	33,69	-	-	2	1,30
Budduso'	41	36	13,06	-	-	-	-	5	5,65
Bultei	127	112	22,74	102	36,72	-	-	20	3,58
Bulzi	32	25	12,53	6	4,50	1	0,10	5	3,40
Burgos	57	53	31,60	10	8,00	-	-	-	-
Calangianus	156	139	196,01	15	9,63	12	2,71	47	9,80
Cargeghe	52	16	6,46	42	23,27	1	0,08	24	6,11
Castelsardo	235	190	65,73	64	35,10	27	2,90	92	10,49
Cheremule	99	64	16,79	70	20,75	-	-	10	1,55
Chiaramonti	129	43	18,36	97	62,78	1	0,20	25	13,42
Codrongianos	151	80	34,61	116	74,64	2	0,20	60	11,99
Cossoine	117	111	30,12	55	8,19	-	-	44	7,49
Erula	3	3	1,40	-	-	-	-	-	-
Esporlatu	56	33	15,41	50	32,33	-	-	6	5,52
Florinas	212	106	48,54	169	83,47	2	0,05	74	16,19
Giave	90	71	66,00	37	11,67	1	0,06	20	6,14
Golfo Aranci	1	-	-	1	3,05	-	-	-	-
Illorai	142	51	19,05	116	73,47	7	1,30	24	5,11
Ittireddu	43	39	12,32	8	2,83	-	-	1	0,70
Ittiri	638	282	146,87	521	520,35	17	5,28	136	46,59
Laerru	111	71	49,30	77	49,30	5	1,10	29	10,50
La Maddalena	1	-	-	-	-	-	-	1	1,00
Loiri Porto San Paolo	58	45	45,66	34	70,80	16	4,68	7	3,02
Luogosanto	84	81	58,58	2	0,25	6	1,18	5	0,99
Luras	313	295	161,63	22	11,73	7	1,57	95	9,89
Mara	100	70	26,26	63	26,39	-	-	23	6,66
Martis	79	46	18,58	54	28,11	1	0,11	17	3,13
Monteleone Rocca Doria	15	9	4,53	6	3,12	1	0,30	2	1,10
Monti	201	201	283,00	3	3,04	6	0,92	3	0,53
Mores	209	107	65,19	166	172,41	8	5,30	26	7,54
Muros	69	24	11,24	50	24,21	10	0,85	27	6,11
Nughedu San Nicolò	111	84	17,60	39	4,03	4	0,12	67	18,01
Nule	14	14	7,34	1	0,50	-	-	-	-
Nulvi	99	72	22,93	10	3,69	-	-	29	6,60
Olbia	202	175	207,79	52	57,10	27	17,03	27	10,63
Olmedo	176	101	42,74	82	36,08	26	1,47	54	7,18
Oschiri	186	173	87,82	40	51,45	-	-	7	8,55
Osilo	240	123	127,45	117	37,11	37	4,06	181	46,24
Ossi	458	169	108,09	356	216,64	3	0,84	50	13,52
Ozieri	217	152	62,26	106	51,36	18	0,71	96	19,32
Padria	101	80	24,94	46	31,77	-	-	5	1,39
Padru	114	113	55,97	4	1,65	3	1,70	2	1,10
Palau	26	25	13,51	3	9,23	4	0,97	5	1,16
Pattada	62	46	21,73	5	57,40	-	-	29	12,62
Perfugas	21	15	7,90	5	2,32	1	0,04	6	1,62
Ploaghe	279	179	53,80	138	57,39	27	1,93	117	22,77
Porto Torres	3	1	1,00	2	1,75	-	-	-	-
Pozzomaggiore	206	145	50,18	158	59,77	4	0,40	135	11,46
Putifigari	71	43	14,29	57	22,00	-	-	8	1,40
Romana	44	13	6,39	33	23,59	2	0,30	17	5,85

Tavola 4.13 - Aziende con coltivazioni legnose agrarie e relativa superficie per le principali coltivazioni praticate, comune e zona altimetrica (superficie in ettari)

COMUNI ZONE ALTIMETRICHE	Totale aziende	VITE		OLIVO		AGRUMI		FRUTTIFERI	
		Aziende	Superficie	Aziende	Superficie	Aziende	Superficie	Aziende	Superficie
Santa Maria Coghinas	18	16	12,87	-	-	-	-	2	3,00
Sant'Antonio di Gallura	85	85	51,38	5	2,15	6	1,63	5	0,87
Santa Teresa Gallura	32	23	9,50	2	2,25	10	17,30	10	13,70
Sassari	4.413	353	191,36	3.427	2.847,28	1.191	168,75	1.781	299,68
Sedini	117	30	12,25	63	45,51	14	3,24	53	27,17
Semestene	35	33	11,63	7	3,30	-	-	9	1,46
Sennori	703	179	292,63	515	509,97	102	57,27	170	119,68
Siligo	195	84	47,20	163	110,35	-	-	35	11,08
Sorso	864	330	520,62	664	761,48	136	26,48	223	80,93
Stintino	2	1	0,30	-	-	1	0,05	2	0,19
Telti	66	65	68,10	7	44,48	3	0,21	3	0,59
Tempio Pausania	549	471	214,55	31	5,33	11	1,87	299	134,40
Tergu	16	13	10,19	4	3,70	-	-	1	0,40
Thiesi	88	40	17,88	52	36,79	1	0,10	12	3,69
Tissi	221	102	79,34	189	156,52	7	0,90	82	16,13
Torralba	154	88	50,47	94	48,65	3	0,25	40	7,65
Trinita d'Agultu e Vignola	70	66	83,86	9	8,60	-	-	3	2,20
Tula	72	34	20,11	58	67,64	3	0,31	17	8,77
Uri	455	153	108,05	416	428,83	2	0,65	7	1,84
Usini	339	176	211,56	296	281,21	1	0,04	9	2,14
Valledoria	50	38	23,44	3	2,75	12	1,08	20	15,94
Viddalba	62	60	43,16	8	2,92	12	2,78	1	1,80
Villanova Monteleone	176	156	58,18	52	24,82	1	0,40	21	2,80
TOTALE	18.722	8.987	6.570,99	11.513	9.474,41	2.229	393,46	5.486	1.368,82
ZONE ALTIMETRICHE									
Montagna	401	345	127,61	140	112,46	3	1,70	67	30,61
Collina	10.347	6.780	4.346,47	5.168	3.582,24	536	164,44	2.693	833,73
Pianura	7.974	1.862	2.096,91	6.205	5.779,71	1.690	227,32	2.726	504,48
TOTALE	18.722	8.987	6.570,99	11.513	9.474,41	2.229	393,46	5.486	1.368,82

Tavola 4.14 - Aziende con allevamenti e aziende con bovini, bufalini, suini e relativo numero di capi per comune e zona altimetrica

COMUNI ZONE ALTIMETRICHE	Totale aziende	BOVINI			BUFALINI			SUINI	
		Aziende	CAPI		Aziende	CAPI		Aziende	Capi
			Totale	Di cui vacche		Totale	Di cui bufale		
Aggius	80	73	2.761	1.668	-	-	-	21	147
Aglientu	149	124	2.582	1.579	-	-	-	47	226
Ala' dei Sardi	99	74	1.343	586	-	-	-	49	330
Alghero	222	26	767	341	-	-	-	82	497
Anela	30	13	254	27	-	-	-	18	125
Ardara	88	30	945	493	-	-	-	69	478
Arzachena	187	152	3.319	1.171	-	-	-	81	943
Badesi	63	32	737	378	-	-	-	28	100
Banari	25	5	164	13	-	-	-	9	84
Benetutti	159	101	1.491	896	-	-	-	19	151
Berchidda	157	62	2.193	760	-	-	-	35	10.712
Bessude	48	24	335	194	-	-	-	35	271
Bonnanaro	50	9	160	62	-	-	-	17	133
Bono	92	39	866	145	-	-	-	40	330
Bonorva	234	72	2.347	1.120	-	-	-	143	996
Bortigiadas	88	59	1.224	622	-	-	-	28	193
Borutta	13	3	20	2	-	-	-	7	68
Bottidda	29	12	965	237	-	-	-	9	4.491
Budduso'	157	96	3.290	1.741	-	-	-	54	346
Bultei	85	68	1.943	1.077	-	-	-	40	277
Bulzi	29	12	242	132	-	-	-	19	100
Burgos	48	21	942	481	-	-	-	31	214
Calangianus	78	59	1.449	755	-	-	-	29	160
Cargeghe	20	3	15	2	-	-	-	15	83
Castelsardo	43	8	203	16	-	-	-	9	84
Cheremule	53	8	179	65	-	-	-	41	288
Chiaromonti	163	72	1.665	474	-	-	-	117	1.282
Codrongianos	64	20	275	139	-	-	-	42	238
Cossoine	75	9	127	43	-	-	-	42	309
Erula	73	36	601	224	-	-	-	19	139
Esporlatu	44	20	306	214	-	-	-	22	150
Florinas	53	10	195	51	-	-	-	30	227
Giave	59	9	153	-	-	-	-	36	346
Golfo Aranci	15	4	62	-	-	-	-	2	16
Illorai	50	18	335	153	-	-	-	16	92
Ittireddu	64	24	507	278	-	-	-	54	662
Ittiri	132	5	27	4	-	-	-	42	433
Laerru	62	6	177	95	-	-	-	44	298
La Maddalena	11	1	4	1	-	-	-	3	46
Loiri Porto San Paolo	90	50	860	441	-	-	-	45	209
Luogosanto	155	149	3.255	1.884	-	-	-	70	417
Luras	115	79	1.913	964	-	-	-	39	241
Mara	68	7	67	4	-	-	-	55	262
Martis	34	3	35	7	-	-	-	3	13
Monteleone Rocca Doria	25	12	230	108	1	15	15	18	194
Monti	91	42	831	470	-	-	-	63	359
Mores	141	56	1.865	711	-	-	-	82	707
Muros	14	1	7	-	-	-	-	7	99
Nughedu San Nicolò'	89	34	637	287	-	-	-	58	294
Nule	105	84	863	503	-	-	-	75	495
Nulvi	136	73	1.579	846	-	-	-	83	659
Olbia	251	135	2.541	1.306	-	-	-	117	795
Olmedo	34	3	228	85	-	-	-	10	48
Oschiri	150	83	1.746	191	-	-	-	89	689
Osilo	189	37	932	273	-	-	-	117	1.985
Ossi	45	-	-	-	-	-	-	19	117
Ozieri	261	130	4.591	1.608	-	-	-	170	1.513
Padria	46	18	353	156	-	-	-	26	161
Padru	158	78	1.216	568	-	-	-	45	342
Palau	46	36	623	22	-	-	-	19	105
Pattada	209	131	2.692	1.486	-	-	-	140	1.063
Perfugas	122	59	1.127	489	-	-	-	40	204
Ploaghe	179	81	1.283	450	-	-	-	104	1.223
Porto Torres	24	2	64	-	-	-	-	18	151
Pozzomaggiore	144	39	1.422	654	-	-	-	93	642
Putifigari	43	25	285	64	-	-	-	25	401

Tavola 4.14 - Aziende con allevamenti e aziende con bovini, bufalini, suini e relativo numero di capi per comune e zona altimetrica

COMUNI ZONE ALTIMETRICHE	Totale aziende	BOVINI			BUFALINI			SUINI	
		Aziende	CAPI		Aziende	CAPI		Aziende	Capi
			Totale	Di cui vacche		Totale	Di cui bufale		
Romana	40	5	37	12	-	-	-	34	310
Santa Maria Coghinas	36	26	392	211	-	-	-	2	10
Sant'Antonio di Gallura	104	94	1.514	869	-	-	-	55	206
Santa Teresa Gallura	121	106	2.183	1.188	-	-	-	44	285
Sassari	610	115	6.083	1.773	-	-	-	343	3.585
Sedini	93	41	813	419	-	-	-	57	489
Semestene	42	14	349	154	-	-	-	30	260
Sennori	28	4	29	-	-	-	-	18	218
Siligo	42	8	606	243	-	-	-	25	376
Sorso	20	1	14	-	-	-	-	7	85
Stintino	39	23	882	605	-	-	-	25	146
Telti	89	73	1.184	3	-	-	-	43	200
Tempio Pausania	243	154	3.913	2.046	-	-	-	80	570
Tergu	45	20	416	251	-	-	-	25	262
Thiesi	98	52	2.656	1.441	-	-	-	61	765
Tissi	17	1	53	22	-	-	-	1	5
Torralba	74	24	688	186	-	-	-	39	243
Trinita d'Agultu e Vignola	152	133	2.895	1.620	-	-	-	67	292
Tula	86	48	929	303	-	-	-	45	355
Uri	46	9	143	67	-	-	-	13	105
Usini	15	-	-	-	-	-	-	4	53
Valledoria	26	9	291	144	-	-	-	10	46
Viddalba	53	35	728	448	-	-	-	26	108
Villanova Monteleone	303	213	4.980	2.753	-	-	-	233	2.028
TOTALE	8.577	4.074	98.193	44.574	1	15	15	4.361	50.455
ZONE ALTIMETRICHE									
Montagna	738	460	10.738	5.485	-	-	-	346	2.483
Collina	6.812	3.434	79.221	36.196	1	15	15	3.512	43.297
Pianura	1.027	180	8.234	2.893	-	-	-	503	4.675
TOTALE	8.577	4.074	98.193	44.574	1	15	15	4.361	50.455

Tavola 4.15 - Aziende con ovini, caprini, equini, allevamenti avicoli e relativo numero di capi per comune e zona altimetrica

COMUNI	OVINI		CAPRINI		EQUINI		ALLEVAMENTI AVICOLI	
	Aziende	Capi	Aziende	Capi	Aziende	Capi	Aziende	Capi
Aggius	17	820	29	480	11	47	17	261
Aglientu	17	1.031	37	753	11	47	9	200
Ala' dei Sardi	47	6.239	11	410	10	27	3	17.210
Alghero	63	7.678	9	244	28	99	108	2.891
Anela	24	3.724	-	-	9	23	8	126
Ardara	60	17.656	2	43	13	58	31	502
Arzachena	31	1.418	31	445	14	40	32	482
Badesi	2	7	6	87	10	37	9	96
Banari	18	3.111	5	93	11	21	-	-
Benetutti	125	23.577	4	523	7	19	-	-
Berchidda	96	27.177	8	451	23	63	6	84
Bessude	33	6.407	3	96	24	67	-	-
Bonnanaro	35	7.648	3	48	7	15	2	45
Bono	70	17.848	11	357	36	135	10	214
Bonorva	169	48.027	9	128	99	556	35	478
Bortigiadas	28	1.284	28	256	8	19	8	133
Borutta	12	1.824	2	6	5	11	1	21
Bottidda	25	4.788	1	6	4	28	-	-
Budduso'	80	19.675	13	825	12	39	3	78
Bultei	48	12.069	1	3	19	56	2	17
Bulzi	14	2.590	-	-	4	12	1	20
Burgos	43	6.617	2	9	9	203	3	43
Calangianus	7	1.642	13	187	10	26	15	236
Cargeghe	16	3.667	4	112	3	9	-	-
Castelsardo	28	4.126	7	178	11	33	1	46
Cheremule	26	4.996	4	35	9	29	-	-
Chiaramonti	125	27.474	11	290	33	90	39	906
Codrungianos	26	6.927	5	50	12	41	32	1.153
Cossoine	51	12.606	7	140	21	62	14	196
Erula	58	7.808	23	322	5	5	3	223
Esporlatu	32	5.455	2	47	12	46	3	65
Florinas	35	7.879	4	105	11	42	18	299
Giave	51	11.825	9	54	23	75	7	106
Golfo Aranci	12	803	2	21	1	1	1	30
Illorai	33	6.723	1	25	8	28	2	45
Ittireddu	40	15.911	1	16	11	88	14	290
Ittiri	101	28.246	15	189	41	59	3	80
Laerru	23	2.407	3	12	15	92	25	384
La Maddalena	2	83	2	2	5	24	6	176
Loiri Porto San Paolo	44	4.465	13	184	9	34	7	118
Luogosanto	28	761	41	477	8	22	15	374
Luras	26	4.719	20	372	7	12	30	749
Mara	34	5.812	7	26	25	64	13	182
Martis	32	7.761	1	41	7	13	1	25
Monteleone Rocca Doria	10	1.971	4	203	2	4	-	-
Monti	24	3.389	16	248	2	4	10	97
Mores	109	36.431	10	211	34	183	16	919
Muros	8	1.280	2	58	2	25	5	131
Nughedu San Nicolò	46	9.643	8	263	21	44	20	373
Nule	89	20.162	3	10	27	66	5	124
Nulvi	81	17.578	7	69	64	275	4	508
Olbia	138	22.833	40	525	15	31	33	542
Olmedo	17	6.006	4	186	5	32	1	10
Oschiri	68	19.358	13	276	33	72	25	564
Osilo	126	28.655	15	272	78	267	40	13.650
Ossi	18	4.012	-	-	15	54	4	14.023
Ozieri	202	79.837	11	200	51	807	39	10.935
Padria	36	8.490	1	60	22	63	2	60
Padru	91	6.933	21	357	12	30	5	85
Palau	13	895	8	107	5	15	7	133
Pattada	111	26.631	9	1.100	57	140	44	626
Perfugas	63	9.626	11	391	7	37	6	73
Ploaghe	129	27.124	7	29	58	182	15	6.344
Porto Torres	17	4.377	3	64	3	18	5	205
Pozzomaggiore	102	21.738	6	44	51	170	40	785
Putifigari	31	8.740	2	13	13	51	11	303
Romana	19	4.073	-	-	7	9	-	-

Tavola 4.15 - Aziende con ovini, caprini, equini, allevamenti avicoli e relativo numero di capi per comune e zona altimetrica

COMUNI	OVINI		CAPRINI		EQUINI		ALLEVAMENTI AVICOLI	
	Aziende	Capi	Aziende	Capi	Aziende	Capi	Aziende	Capi
Santa Maria Coghinas	12	2.009	3	30	2	3	-	-
Sant'Antonio di Gallura	19	367	36	422	3	3	25	313
Santa Teresa Gallura	8	620	23	265	11	47	12	221
Sassari	336	74.122	39	929	91	310	196	57.573
Sedini	35	5.386	12	162	12	46	9	161
Semestene	35	10.436	1	8	23	89	13	286
Sennori	19	3.337	4	64	15	33	14	466
Siligo	36	8.006	3	150	13	37	1	252
Sorso	10	1.073	1	4	6	15	7	72
Stintino	17	3.055	2	29	6	60	14	254
Telti	24	3.895	25	469	2	3	10	10.195
Tempio Pausania	48	5.766	47	625	35	146	60	992
Tergu	29	5.153	6	428	2	7	2	25
Thiesi	47	15.015	11	920	31	122	2	6.508
Tissi	2	385	-	-	11	41	3	30
Torralba	42	10.514	3	27	16	58	12	172
Trinita d'Agultu e Vignola	14	479	41	532	7	12	3	50
Tula	61	15.879	12	205	10	43	10	3.648
Uri	43	10.981	3	11	16	26	1	10
Usini	6	1.237	-	-	7	13	4	453
Valledoria	8	1.446	-	-	4	9	1	40
Viddalba	10	60	20	333	4	5	13	185
Villanova Monteleone	142	28.427	10	169	129	569	51	1.884
TOTALE	4.438	970.741	913	18.616	1.701	6.793	1.337	162.864
ZONE ALTIMETRICHE								
Montagna	401	75.271	55	2.695	119	315	65	18.142
Collina	3.526	786.556	797	14.454	1.409	5.864	933	83.224
Pianura	511	108.914	61	1.467	173	614	339	61.498
TOTALE	4.438	970.741	913	18.616	1.701	6.793	1.337	162.864

Tavola 4.16 - Persone per categoria di manodopera agricola, comune e zona altimetrica

COMUNI ZONE ALTIMETRICHE	FAMILIARI E PARENTI DEL CONDUTTORE					ALTRA MANODOPERA AZIENDALE				Totale generale
	Conduttore	Coniuge	Altri familiari del conduttore	Parenti del conduttore	Totale	DIRIGENTI E IMPIEGATI		OPERAI ED ASSIMILATI		
						A tempo indeter- minato	A tempo deter- minato	A tempo indeter- minato	A tempo deter- minato	
Aggius	105	61	121	2	184	8	-	37	39	373
Aglientu	161	88	122	-	210	3	1	16	9	400
Ala' dei Sardi	106	41	82	12	135	1	2	1	20	265
Alghero	1.706	1.227	1.443	287	2.957	47	25	69	732	5.536
Anela	54	31	7	9	47	2	1	2	-	106
Ardara	103	32	122	3	157	-	7	9	1	277
Arzachena	230	123	207	13	343	4	8	20	87	692
Badesi	195	141	171	18	330	1	8	-	14	548
Banari	119	43	36	5	84	-	-	-	2	205
Benetutti	329	4	34	1	39	1	-	2	-	371
Berchidda	489	341	442	51	834	4	5	5	206	1.543
Bessude	87	56	109	1	166	1	2	-	3	259
Bonnanaro	317	61	82	17	160	-	5	-	268	750
Bono	371	191	372	29	592	3	16	3	71	1.056
Bonorva	403	210	400	22	632	4	3	32	3	1.077
Bortigiadas	182	112	238	14	364	2	2	43	2	595
Borutta	53	27	73	6	106	-	-	-	15	174
Bottidda	167	41	32	27	100	4	24	7	8	310
Budduso'	195	65	227	-	292	3	-	74	46	610
Bultei	221	91	281	5	377	-	-	1	1	600
Bulzi	66	23	21	2	46	-	1	-	4	117
Burgos	107	72	141	20	233	7	40	4	5	396
Calangianus	261	159	321	17	497	1	9	32	230	1.030
Cargeghe	64	32	38	9	79	-	-	-	3	146
Castelsardo	408	281	412	22	715	-	-	28	40	1.191
Cheremule	133	65	60	10	135	-	-	8	-	276
Chiaramonti	257	164	251	7	422	-	-	6	4	689
Codrongianos	186	138	264	24	426	-	6	-	12	630
Cossoine	158	92	196	12	300	-	1	-	15	474
Erula	74	6	131	-	137	-	-	-	1	212
Esporlatu	94	48	71	3	122	-	-	-	12	228
Florinas	261	175	276	67	518	1	4	-	113	897
Giave	131	65	120	5	190	-	-	3	4	328
Golfo Aranci	16	-	4	-	4	-	-	-	-	20
Illorai	177	110	214	2	326	1	-	-	99	603
Ittireddu	101	67	157	14	238	-	3	1	23	366
Ittiri	723	541	968	212	1.721	5	3	4	320	2.776
Laerru	140	89	137	14	240	1	1	2	138	522
La Maddalena	11	6	11	3	20	1	-	18	1	51
Loiri Porto San Paolo	100	70	138	6	214	-	1	-	4	319
Luogosanto	161	91	181	30	302	1	-	18	23	505
Luras	403	273	507	31	811	1	10	21	85	1.331
Mara	133	90	173	8	271	-	1	5	3	413
Martis	110	65	91	5	161	-	-	1	-	272
Monteleone Rocca Doria	33	26	55	2	83	-	-	-	-	116
Monti	218	168	266	16	450	2	17	26	390	1.103
Mores	308	179	335	36	550	19	3	22	12	914
Muros	78	38	99	14	151	-	-	-	28	257
Nughedu San Nicolò	164	85	181	30	296	1	-	28	34	523
Nule	120	79	244	28	351	-	-	1	-	472
Nulvi	280	185	412	11	608	1	-	61	-	950
Olbia	337	212	405	16	633	3	9	17	93	1.092
Olmedo	275	194	242	30	466	2	100	3	22	868
Oschiri	291	204	361	42	607	4	-	36	44	982
Osilo	397	245	381	27	653	-	2	9	37	1.098
Ossi	540	376	623	36	1.035	1	3	4	15	1.598
Ozieri	498	289	684	23	996	29	1	72	186	1.782
Padria	155	87	137	8	232	-	-	4	6	397
Padru	208	128	118	21	267	-	-	-	3	478
Palau	66	32	32	6	70	-	5	5	4	150
Pattada	232	85	151	5	241	15	4	93	67	652
Perfugas	185	119	255	20	394	-	-	-	20	599
Ploaghe	436	299	605	11	915	-	14	1	11	1.377
Porto Torres	34	24	34	8	66	-	-	1	6	107
Pozzomaggiore	300	162	254	26	442	1	4	8	12	767
Putifigari	113	60	108	20	188	1	-	7	12	321
Romana	66	44	78	14	136	-	2	1	-	205

Tavola 4.16 - Persone per categoria di manodopera agricola, comune e zona altimetrica

COMUNI ZONE ALTIMETRICHE	FAMILIARI E PARENTI DEL CONDUTTORE					ALTRA MANODOPERA AZIENDALE				Totale generale
	Conduttore	Coniuge	Altri familiari del conduttore	Parenti del conduttore	Totale	DIRIGENTI E IMPIEGATI		OPERAI ED ASSIMILATI		
						A tempo indeter- minato	A tempo deter- minato	A tempo indeter- minato	A tempo deter- minato	
Santa Maria Coghinas	122	44	137	1	182	-	7	-	67	378
Sant'Antonio di Gallura	116	78	124	2	204	-	-	1	-	321
Santa Teresa Gallura	129	77	72	6	155	1	-	13	5	303
Sassari	5.453	3.179	4.915	261	8.355	18	126	71	308	14.331
Sedini	260	164	232	8	404	4	2	20	4	694
Semestene	64	37	63	10	110	-	-	12	2	188
Sennori	737	456	741	77	1.274	-	1	4	730	2.746
Siligo	241	112	143	9	264	-	1	2	19	527
Sorso	981	562	749	71	1.382	1	966	16	405	3.751
Stintino	52	32	65	8	105	-	3	-	5	165
Telti	102	60	101	11	172	1	4	63	10	352
Tempio Pausania	777	526	885	77	1.488	6	12	118	84	2.485
Tergu	63	42	40	2	84	-	3	6	3	159
Thiesi	179	68	155	4	227	1	3	3	20	433
Tissi	221	162	279	59	500	-	21	1	187	930
Torralba	210	137	222	33	392	-	-	-	7	609
Trinita d'Agultu e Vignola	167	113	206	7	326	1	-	-	-	494
Tula	138	83	250	12	345	3	-	14	1	501
Uri	503	194	356	65	615	-	5	-	293	1.416
Usini	388	227	468	78	773	-	-	-	66	1.227
Valledoria	114	86	178	17	281	-	-	-	100	495
Viddalba	89	61	104	6	171	-	-	-	47	307
Villanova Monteleone	377	249	573	76	898	5	6	40	108	1.434
TOTALE	26.685	15.777	26.602	2.395	44.774	227	1.513	1.255	6.139	80.593
ZONE ALTIMETRICHE										
Montagna	1.016	441	866	52	1.359	21	7	171	137	2.711
Collina	16.056	9.535	17.185	1.476	28.196	138	260	923	3.978	49.551
Pianura	9.613	5.801	8.551	867	15.219	68	1.246	161	2.024	28.331
TOTALE	26.685	15.777	26.602	2.395	44.774	227	1.513	1.255	6.139	80.593

Tavola 4.17 - Giornate di lavoro aziendale per categoria di manodopera agricola, comune e zona altimetrica

COMUNI ZONE ALTIMETRICHE	FAMILIARI E PARENTI DEL CONDUTTORE					ALTRA MANODOPERA AZIENDALE				Totale generale
	Conduttore	Coniuge	Altri familiari del conduttore	Parenti del conduttore	Totale	DIRIGENTI E IMPIEGATI		OPERAI ED ASSIMILATI		
						A tempo indeter- minato	A tempo deter- minato	A tempo indeter- minato	A tempo deter- minato	
Aggius	12.659	1.457	2.235	260	3.952	1.938	-	11.420	223	30.192
Aglientu	12.820	1.980	2.135	-	4.115	510	30	3.580	310	21.365
Ala' dei Sardi	21.835	4.097	3.350	1.840	9.287	220	250	10	1.057	32.659
Alghero	109.236	31.157	27.646	13.853	72.656	11.765	2.724	20.299	28.317	244.997
Anela	9.830	669	310	1.474	2.453	624	20	512	-	13.439
Ardara	17.579	2.549	9.892	80	12.521	-	1.456	1.357	312	33.225
Arzachena	32.293	8.102	3.450	765	12.317	782	486	4.683	5.394	55.955
Badesi	13.533	1.277	2.146	479	3.902	10	219	-	411	18.075
Banari	7.536	390	445	90	925	-	-	-	250	8.711
Benetutti	62.395	400	8.470	365	9.235	10	-	624	-	72.264
Berchidda	43.168	5.566	11.816	3.970	21.352	962	223	1.160	7.080	73.945
Bessude	9.657	607	2.530	280	3.417	300	361	-	180	13.915
Bonnanaro	19.501	857	5.101	552	6.510	-	7	-	1.156	27.174
Bono	35.788	6.905	10.071	2.455	19.431	654	151	625	9.078	65.727
Bonorva	56.899	3.864	20.125	3.000	26.989	488	404	7.067	334	92.181
Bortigiadas	11.459	2.190	1.576	537	4.303	532	3	11.002	110	27.409
Borutta	3.571	727	469	118	1.314	-	-	-	291	5.176
Bottidda	8.955	1.260	3.025	1.185	5.470	1.248	1.067	2.009	272	19.021
Budduso'	40.704	2.835	9.990	-	12.825	900	-	21.973	5.087	81.489
Bultei	24.435	1.370	2.600	480	4.450	-	-	105	10	29.000
Bulzi	4.439	60	1.188	30	1.278	-	60	-	95	5.872
Burgos	12.055	2.190	4.340	1.685	8.215	2.184	3.600	1.046	510	27.610
Calangianus	16.156	2.400	3.497	537	6.434	220	18	6.567	4.098	33.493
Cargeghe	6.184	1.320	574	185	2.079	-	-	-	330	8.593
Castelsardo	20.768	2.138	2.649	753	5.540	-	-	5.600	159	32.067
Cheremule	6.341	294	1.603	361	2.258	-	-	110	-	8.709
Chiararamonti	35.841	5.072	8.172	930	14.174	-	-	1.730	475	52.220
Codrongianos	17.475	3.124	2.554	3.070	8.748	-	80	-	151	26.454
Cossoine	14.868	1.207	2.838	1.208	5.253	-	8	-	2.569	22.698
Erula	17.337	765	2.780	-	3.545	-	-	-	180	21.062
Esporlatu	15.520	1.730	5.795	180	7.705	-	-	-	173	23.398
Florinas	19.257	1.768	3.628	1.785	7.181	10	20	-	1.678	28.146
Giave	13.244	980	3.996	430	5.406	-	-	605	370	19.625
Golfo Aranci	2.990	-	340	-	340	-	-	-	-	3.330
Illorai	14.885	1.180	2.647	20	3.847	264	-	-	13.511	32.507
Ittireddu	12.860	1.390	5.500	2.160	9.050	-	70	300	1.210	23.490
Ittiri	52.468	5.881	9.892	7.892	23.665	1.000	103	962	4.832	83.030
Laerru	11.510	1.200	2.302	745	4.247	10	10	400	1.235	17.412
La Maddalena	1.311	290	550	45	885	204	-	3.548	100	6.048
Loiri Porto San Paolo	16.245	3.217	2.224	636	6.077	-	80	-	270	22.672
Luogosanto	13.015	2.857	2.791	1.800	7.448	150	-	3.600	882	25.095
Luras	26.530	3.008	3.631	981	7.620	100	693	772	2.222	37.937
Mara	6.286	694	1.426	437	2.557	-	12	868	65	9.788
Martis	9.301	737	712	290	1.739	-	-	228	-	11.268
Monteleone Rocca Doria	3.369	745	648	120	1.513	-	-	-	-	4.882
Monti	16.559	2.011	3.880	842	6.733	470	355	5.200	15.217	44.534
Mores	38.959	5.030	13.928	3.965	22.923	5.300	310	6.298	290	74.080
Muros	6.030	1.133	1.004	529	2.666	-	-	-	272	8.968
Nughedu San Nicolò'	19.083	2.791	3.515	2.721	9.027	260	-	7.072	2.893	38.335
Nule	34.261	2.526	6.932	6.035	15.493	-	-	70	-	49.824
Nulvi	38.742	3.038	5.312	1.811	10.161	230	-	12.998	-	62.131
Olbia	46.929	10.201	14.765	1.580	26.546	610	883	4.700	3.376	83.044
Olmedo	14.213	3.628	4.379	2.046	10.053	161	6.248	598	694	31.967
Oschiri	31.461	3.007	7.995	3.416	14.418	946	-	11.232	1.121	59.178
Osilo	50.131	5.325	8.837	3.940	18.102	-	50	2.548	1.108	71.939
Ossi	21.706	3.763	6.187	966	10.916	10	21	510	174	33.337
Ozieri	76.524	10.040	35.785	3.280	49.105	8.258	100	20.256	14.714	168.957
Padria	12.343	786	680	485	1.951	-	-	1.033	476	15.803
Padru	22.701	3.855	4.633	1.605	10.093	-	-	-	70	32.864
Palau	7.090	1.870	1.230	625	3.725	-	480	892	270	12.457
Pattada	48.442	4.010	5.463	1.300	10.773	3.550	600	21.500	3.718	88.583
Perfugas	28.502	1.830	5.434	1.375	8.639	-	-	-	28	37.169
Ploaghe	49.392	2.563	10.111	1.184	13.858	-	565	312	920	65.047
Porto Torres	8.480	1.815	1.660	2.215	5.690	-	-	40	255	14.465
Pozzomaggiore	19.437	965	4.828	1.158	6.951	150	384	1.200	1.901	30.023
Putifigari	10.653	2.291	1.975	708	4.974	312	-	1.597	1.126	18.662
Romana	3.738	621	1.330	565	2.516	-	624	90	-	6.968

Tavola 4.17 - Giornate di lavoro aziendale per categoria di manodopera agricola, comune e zona altimetrica

COMUNI ZONE ALTIMETRICHE	FAMILIARI E PARENTI DEL CONDUTTORE					ALTRA MANODOPERA AZIENDALE				Totale generale
	Conduttore	Coniuge	Altri familiari del conduttore	Parenti del conduttore	Totale	DIRIGENTI E IMPIEGATI		OPERAI ED ASSIMILATI		
						A tempo indeter- minato	A tempo deter- minato	A tempo indeter- minato	A tempo deter- minato	
Santa Maria Coghinas	16.747	2.730	4.250	250	7.230	-	223	-	3.685	27.885
Sant'Antonio di Gallura	10.067	1.560	1.615	56	3.231	-	-	260	-	13.558
Santa Teresa Gallura	17.040	3.975	790	820	5.585	250	-	3.250	540	26.665
Sassari	266.702	48.400	65.408	11.832	125.640	3.806	3.209	16.518	15.038	430.913
Sedini	17.485	1.535	1.916	775	4.226	880	300	4.472	240	27.603
Semestene	8.458	260	3.232	1.685	5.177	-	-	2.884	430	16.949
Sennori	25.320	6.263	9.187	2.882	18.332	-	102	201	6.662	50.617
Siligo	10.529	1.401	2.295	240	3.936	-	20	170	251	14.906
Sorso	62.526	21.190	24.814	3.606	49.610	190	13.009	3.098	2.973	131.406
Stintino	8.515	940	1.380	940	3.260	-	119	-	452	12.346
Telti	21.134	3.380	3.248	690	7.318	280	135	17.370	564	46.801
Tempio Pausania	48.736	8.217	4.936	2.255	15.408	1.428	671	31.693	2.211	100.147
Tergu	9.705	675	2.385	300	3.360	-	28	1.800	40	14.933
Thiesi	19.547	989	5.210	350	6.549	300	28	792	1.197	28.413
Tissi	9.422	1.249	1.085	1.800	4.134	-	145	286	1.697	15.684
Torralba	16.225	1.800	2.986	1.723	6.509	-	-	-	84	22.818
Trinita d'Agultu e Vignola	14.150	1.290	984	720	2.994	10	-	-	-	17.154
Tula	20.579	1.130	6.250	2.126	9.506	220	-	1.150	200	31.655
Uri	25.810	4.344	13.988	3.175	21.507	-	16	-	7.094	54.427
Usini	18.893	1.863	5.825	2.171	9.859	-	-	-	523	29.275
Valledoria	13.927	1.064	5.705	1.280	8.049	-	-	-	5.776	27.752
Viddalba	7.985	504	3.268	1.640	5.412	-	-	-	1.642	15.039
Villanova Monteleone	41.453	3.952	8.344	6.586	18.882	1.400	275	11.067	4.827	77.904
TOTALE	2.240.439	314.316	532.623	148.316	995.255	54.106	41.055	305.919	199.736	3.836.510
ZONE ALTIMETRICHE										
Montagna	167.947	16.836	26.346	6.699	49.881	5.294	870	44.100	9.942	278.034
Collina	1.548.695	182.894	360.092	99.979	642.965	32.890	14.715	220.980	132.751	2.592.996
Pianura	523.797	114.586	146.185	41.638	302.409	15.922	25.470	40.839	57.043	965.480
TOTALE	2.240.439	314.316	532.623	148.316	995.255	54.106	41.055	305.919	199.736	3.836.510

Tavola 4.18 - Aziende che utilizzano mezzi meccanici in complesso e relativo numero di mezzi di proprietà dell'azienda per comune e zona altimetrica

COMUNI ZONE ALTIMETRICHE	TOTALE			AZIENDE CON MEZZI DI PROPRIETÀ				
	Aziende con mezzi	Aziende con mezzi forniti da terzi	Aziende con mezzi in compro- pietà	Totale	TRATTRICI		MOTOCOLTIVATORI, MOTOZAPPE, MOTOFRESATRICI E MOTOFALCIATRICI	
					Aziende	Mezzi	Aziende	Mezzi
Aggius	87	39	-	62	37	43	28	34
Aglientu	97	23	3	82	62	72	39	39
Ala' dei Sardi	53	-	2	53	37	39	20	20
Alghero	1.497	349	96	1.309	438	554	1.145	1.234
Anela	23	11	1	22	7	7	18	20
Ardara	90	22	-	78	48	67	38	40
Arzachena	185	43	1	162	116	146	105	161
Badesi	161	55	3	116	55	64	75	77
Banari	9	4	-	6	4	4	2	2
Benetutti	147	1	2	146	75	79	74	74
Berchidda	382	48	8	369	178	202	220	220
Bessude	55	19	-	41	9	10	34	37
Bonnanaro	303	229	5	117	35	42	88	88
Bono	314	103	5	210	60	64	153	156
Bonorva	243	60	4	209	87	109	156	168
Bortigiadas	79	27	-	62	30	36	38	39
Borutta	46	37	-	24	5	7	21	21
Bottidda	140	36	7	104	7	9	97	97
Budduso'	69	-	2	69	57	60	13	17
Bultei	148	1	1	148	36	39	117	118
Bulzi	58	47	2	27	15	15	14	14
Burgos	85	63	-	23	5	6	21	21
Calangianus	191	102	12	103	50	62	68	79
Cargeghe	46	6	11	39	12	13	31	36
Castelsardo	288	61	8	236	31	38	209	214
Cheremule	85	26	2	62	17	22	49	54
Chiaramonti	188	115	-	111	84	97	34	38
Codrongianos	177	91	3	140	35	43	121	130
Cossoine	115	6	16	109	27	35	88	95
Erula	57	38	1	35	20	23	17	17
Esporlatu	75	26	-	53	10	10	45	49
Florinas	241	145	16	156	34	39	132	158
Giave	88	2	-	87	20	32	74	79
Golfo Aranci	7	-	3	7	7	9	1	1
Illorai	115	54	-	64	20	22	49	50
Ittireddu	80	31	-	69	31	37	46	47
Ittiri	596	137	24	467	86	95	414	450
Laerru	135	106	8	66	32	43	44	44
La Maddalena	6	-	1	6	4	6	3	4
Loiri Porto San Paolo	84	25	3	63	45	49	30	30
Luogosanto	135	64	3	106	77	83	56	60
Luras	329	136	8	207	63	76	165	170
Mara	101	20	6	92	14	15	85	93
Martis	93	51	-	60	19	23	48	57
Monteleone Rocca Doria	30	6	1	25	10	11	17	18
Monti	186	80	8	122	82	94	54	55
Mores	265	97	10	187	106	151	92	99
Muros	74	34	2	54	7	8	47	54
Nughedu San Nicolò	90	24	13	85	41	44	45	45
Nule	47	-	2	47	36	37	11	11
Nulvi	181	117	2	122	67	80	66	69
Olbia	288	57	4	253	183	218	128	134
Olmedo	258	97	21	202	49	87	173	184
Oschiri	177	2	9	176	69	86	119	121
Osilo	314	144	4	237	85	108	185	197
Ossi	457	104	16	377	44	49	336	347
Ozieri	393	136	6	335	220	327	144	157
Padria	99	-	-	99	19	24	86	93
Padru	178	80	13	107	77	85	37	37
Palau	42	16	2	27	19	26	12	14
Pattada	187	48	6	141	82	96	64	65
Perfugas	139	65	16	91	84	102	23	23
Ploaghe	389	104	10	341	92	102	271	284
Porto Torres	33	7	-	29	29	49	11	13
Pozzomaggiore	189	2	20	189	45	50	168	183
Putifigari	81	4	8	78	21	28	61	65
Romana	57	9	3	51	6	6	47	48

Tavola 4.18 - Aziende che utilizzano mezzi meccanici in complesso e relativo numero di mezzi di proprietà dell'azienda per comune e zona altimetrica

COMUNI ZONE ALTIMETRICHE	TOTALE			AZIENDE CON MEZZI DI PROPRIETÀ				
	Aziende con mezzi	Aziende con mezzi forniti da terzi	Aziende con mezzi in proprietà	Totale	TRATTRICI		MOTOCOLTIVATORI, MOTOZAPPE, MOTOFRESATRICI E MOTOFALCIATRICI	
					Aziende	Mezzi	Aziende	Mezzi
Santa Maria Coghinas	66	-	2	66	54	65	13	13
Sant'Antonio di Gallura	81	14	1	67	48	54	40	40
Santa Teresa Gallura	82	17	3	66	49	56	29	29
Sassari	4.577	1.072	311	3.934	844	1.175	3.402	3.586
Sedini	159	98	7	95	35	41	66	75
Semestene	50	4	9	48	20	21	44	63
Sennori	720	385	14	491	76	96	455	463
Siligo	188	76	71	162	74	89	106	109
Sorso	954	682	28	363	186	229	222	232
Stintino	41	16	1	38	38	53	15	16
Telti	82	26	4	59	50	58	23	26
Tempio Pausania	592	298	9	386	168	202	257	268
Tergu	47	29	-	39	30	41	20	22
Thiesi	108	22	2	90	41	61	51	52
Tissi	203	115	4	109	6	9	101	110
Torralba	162	95	2	83	34	40	56	57
Trinita d'Agultu e Vignola	131	55	-	85	68	77	29	29
Tula	68	-	3	68	48	68	26	27
Uri	496	276	18	262	67	78	209	218
Usini	319	160	15	162	48	57	116	123
Valledoria	100	48	7	74	50	64	42	42
Viddalba	70	26	-	54	27	35	29	30
Villanova Monteleone	287	98	13	200	85	96	136	143
TOTALE	21.240	7.304	967	16.153	5.760	7.179	12.009	12.741
ZONE ALTIMETRICHE								
Montagna	658	140	25	540	296	326	269	277
Collina	12.204	4.390	448	9.205	3.759	4.562	6.346	6.748
Pianura	8.378	2.774	494	6.408	1.705	2.291	5.394	5.716
TOTALE	21.240	7.304	967	16.153	5.760	7.179	12.009	12.741

Tavola 4.18 - Aziende che utilizzano mezzi meccanici in complesso e relativo numero di mezzi di proprietà dell'azienda per comune e zona altimetrica

COMUNI ZONE ALTIMETRICHE	AZIENDE CON MEZZI DI PROPRIETÀ								
	MIETITREBBIATRICI		MACCHINE PER RACCOLTA COMPLETAMENTE AUTOMATIZZATA		APPARECCHI PER L'IRRORAZIONE DI PRODOTTI FITOIATRICI		MACCHINE PER LA FERTILIZZAZIONE		ALTRI MEZZI MECCA- NICI
	Aziende	Mezzi	Aziende	Mezzi	Aziende	Mezzi	Aziende	Mezzi	Aziende
Aggius	-	-	-	-	-	-	2	2	2
Aglientu	-	-	-	-	-	-	-	-	1
Ala' dei Sardi	1	1	2	2	1	1	5	5	2
Alghero	5	5	8	19	84	97	50	51	167
Anela	-	-	-	-	-	-	1	1	6
Ardara	2	2	-	-	1	1	36	38	37
Arzachena	-	-	1	1	4	4	7	9	4
Badesi	-	-	-	-	30	31	9	9	18
Banari	-	-	-	-	-	-	-	-	-
Benetutti	-	-	-	-	4	4	11	11	1
Berchidda	-	-	-	-	50	50	50	50	9
Bessude	-	-	-	-	-	-	6	6	-
Bonnanaro	1	1	-	-	-	-	1	1	-
Bono	-	-	-	-	3	3	2	2	10
Bonorva	2	2	2	2	-	-	7	8	1
Bortigiadas	-	-	-	-	-	-	1	1	1
Borutta	1	1	-	-	-	-	-	-	4
Bottidda	-	-	-	-	-	-	-	-	-
Budduso'	-	-	-	-	-	-	-	-	1
Bultei	-	-	-	-	-	-	-	-	1
Bulzi	1	1	-	-	-	-	1	1	12
Burgos	-	-	-	-	-	-	-	-	-
Calangianus	-	-	-	-	3	3	5	5	5
Cargeghe	-	-	-	-	-	-	-	-	-
Castelsardo	4	4	-	-	-	-	1	1	3
Cheremule	-	-	-	-	-	-	-	-	-
Chiaromonti	4	4	1	2	1	1	17	18	19
Codrongianos	4	5	-	-	7	8	19	19	18
Cossoine	-	-	-	-	-	-	3	4	13
Erula	-	-	-	-	-	-	1	1	-
Esporlatu	-	-	-	-	-	-	-	-	7
Florinas	-	-	1	1	12	14	5	5	13
Giave	-	-	-	-	1	1	2	3	14
Golfo Aranci	-	-	-	-	1	1	-	-	-
Illorai	-	-	-	-	-	-	-	-	-
Ittireddu	-	-	-	-	-	-	-	-	18
Ittiri	1	1	1	1	7	7	21	21	24
Laerru	3	3	-	-	2	5	3	3	-
La Maddalena	-	-	-	-	-	-	-	-	1
Loiri Porto San Paolo	1	1	-	-	-	-	1	1	1
Luogosanto	5	5	-	-	-	-	-	-	1
Luras	1	1	-	-	3	4	3	3	6
Mara	1	1	-	-	-	-	-	-	-
Martis	1	1	-	-	-	-	-	-	-
Monteleone Rocca Doria	-	-	-	-	-	-	-	-	-
Monti	1	1	1	1	9	12	18	19	2
Mores	2	2	-	-	-	-	1	1	1
Muros	-	-	-	-	-	-	-	-	7
Nughedu San Nicolò	-	-	-	-	-	-	-	-	1
Nule	-	-	-	-	-	-	-	-	-
Nulvi	1	1	-	-	-	-	15	15	-
Olbia	4	4	2	2	8	10	62	65	1
Olmedo	-	-	-	-	2	4	2	3	-
Oschiri	4	4	-	-	2	3	3	3	5
Osilo	2	2	-	-	-	-	3	3	19
Ossi	-	-	-	-	4	4	1	1	1
Ozieri	7	7	1	1	3	3	58	62	13
Padria	-	-	-	-	1	2	-	-	-
Padru	1	1	-	-	-	-	-	-	-
Palau	-	-	-	-	-	-	-	-	-
Pattada	2	2	-	-	1	1	46	46	7
Perfugas	2	2	26	26	11	11	33	33	5
Ploaghe	11	11	-	-	1	1	3	4	-
Porto Torres	6	6	-	-	13	13	18	21	1
Pozzomaggiore	-	-	11	13	1	1	1	1	1
Putifigari	-	-	-	-	-	-	1	1	-
Romana	-	-	-	-	-	-	-	-	2

Tavola 4.18 - Aziende che utilizzano mezzi meccanici in complesso e relativo numero di mezzi di proprietà dell'azienda per comune e zona altimetrica

COMUNI ZONE ALTIMETRICHE	AZIENDE CON MEZZI DI PROPRIETÀ								
	MIETITREBBIATRICI		MACCHINE PER RACCOLTA COMPLETAMENTE AUTOMATIZZATA		APPARECCHI PER L'IRRORAZIONE DI PRODOTTI FITOIATRICI		MACCHINE PER LA FERTILIZZAZIONE		ALTRI MEZZI MECCA- NICI
	Aziende	Mezzi	Aziende	Mezzi	Aziende	Mezzi	Aziende	Mezzi	Aziende
Santa Maria Coghinas	-	-	2	2	1	1	6	6	3
Sant'Antonio di Gallura	-	-	1	1	-	-	1	1	-
Santa Teresa Gallura	2	2	-	-	-	-	-	-	-
Sassari	35	38	13	27	61	63	92	105	106
Sedini	2	2	-	-	1	1	5	5	-
Semestene	-	-	2	3	-	-	1	1	-
Sennori	-	-	-	-	40	43	22	22	3
Siligo	1	1	1	2	-	-	1	1	-
Sorso	1	1	1	1	12	13	15	15	7
Stintino	8	8	-	-	6	6	32	32	1
Telti	1	1	4	4	-	-	1	1	6
Tempio Pausania	2	2	2	2	5	6	8	8	30
Tergu	2	2	1	1	-	-	-	-	1
Thiesi	-	-	-	-	-	-	15	18	1
Tissi	1	1	-	-	3	4	6	6	5
Torralba	1	1	-	-	1	1	1	1	6
Trinita d'Agultu e Vignola	1	1	-	-	-	-	-	-	1
Tula	-	-	-	-	2	2	1	1	5
Uri	-	-	-	-	-	-	-	-	2
Usini	-	-	-	-	27	27	35	36	2
Valledoria	-	-	1	1	40	40	29	29	27
Viddalba	3	3	1	1	7	7	5	5	-
Villanova Monteleone	-	-	1	1	-	-	3	3	82
TOTALE	141	145	87	117	476	514	814	853	774
ZONE ALTIMETRICHE									
Montagna	4	4	2	2	2	2	52	52	17
Collina	81	82	63	68	266	285	512	532	466
Pianura	56	59	22	47	208	227	250	269	291
TOTALE	141	145	87	117	476	514	814	853	774

Glossario

Abitazioni situate nell'azienda – Tutte le abitazioni comprese nel perimetro aziendale. Per abitazione si intende un insieme di vani o anche un vano solo, destinato funzionalmente ad uso abitazione, che dispone di un ingresso indipendente su strada, pianerottolo, cortile, terrazza, ballatoio e simili. Sono esclusi i locali che non hanno le caratteristiche proprie delle abitazioni (roulotte, carrozzoni, cantine, magazzini, ecc.) anche se risultano occupati di fatto da una o più famiglie. Una abitazione è considerata occupata quando in essa abitano una o più persone ivi aventi la loro dimora abituale anche se temporaneamente assenti alla data del censimento.

Agrumi – Arancio, mandarino, clementina e i suoi ibridi, limone, altri agrumi (arancio amaro o melangolo, bergamotto, cedro, chinotto, kunquat, limetta, pompelmo).

Alimentazione automatizzata del bestiame (impianti per l') – Apparecchiature rappresentate essenzialmente dagli alimentatori automatici (a coclea, a nastro o a catena fissa) fissi o mobili con strutture metalliche o di legno, utilizzati per la distribuzione automatica degli alimenti agli animali che consistono in uno o più trasportatori che prelevano il foraggio o i mangimi da una tramoggia oppure direttamente dai silos e li trasportano in una canaletta parallela alla mangiatoia.

Allevamenti – I dati sulla consistenza degli allevamenti fanno riferimento a tutti i capi di bestiame che alla data del censimento si trovavano presso l'azienda sia che si trattasse di bestiame in dotazione dell'azienda stessa, sia che si trattasse di bestiame affidato o da essa allevato. Sono inclusi i capi temporaneamente assenti per transumanza, pascolo, ecc. sono esclusi gli animali di passaggio (es.: femmine presenti per la monta).

Allevamenti avicoli

Polli da carne – compresi i giovani capi destinati alla produzione di carne.

Galline da uova – Galline che hanno già cominciato a deporre uova e giovani capi destinati alla produzione di uova.

Allevamenti (altri) – Allevamenti di anatre, lumache, lombrichi, rane, cervidi.

Ammendante organico – Prodotto di diverso tipo la cui funzione principale è quella di modificare e migliorare le caratteristiche fisiche del terreno (ammendante animale idrolizzato, vegetale composto, vegetale fermentato, vegetale semplice, torboso composto, leonardite, torba acida, ecc.).

Approvvigionamento dell'acqua irrigua – L'approvvigionamento dell'acqua irrigua è considerato: fonte di approvvigionamento, quando l'azienda si approvvigiona per derivazione diretta da corsi d'acqua superficiali, senza essere soggetta a vincoli per quanto riguarda le modalità di presa e di utilizzazione dell'acqua o mediante pozzi, fontanili, ecc. situati nel proprio fondo;

- *da consorzi di irrigazione e bonifica* quando l'azienda si approvvigiona di acqua attraverso consorzi di irrigazione e bonifica che servono per lo più un complesso organizzato di aziende;
- *da altre aziende agricole*;
- *in altra forma*, quando l'azienda si approvvigiona d'acqua attraverso imprese private non agricole, ecc..

Aratura – Fondamentale tecnica di lavorazione che consiste nel ribaltare una fetta di terreno dopo aver proceduto al suo distacco dal suolo con lo scopo della distruzione della vegetazione preesistente, dell'incorporamento di concimi, dell'aumento dell'areazione permeabilità e dei fenomeni ad essa collegati.

Area protetta – Ecosistema tutelato per conservare la biodiversità che lo caratterizza, con l'obiettivo di uno sviluppo sostenibile del territorio.

Aree boscate a turno breve – Superfici a bosco in cui il periodo tra l'impianto degli alberi ed il taglio del prodotto (escludendo le normali operazioni di sfoltitura) non supera i 15 anni.

Artigianato – Attività artigianali esercitate dal conduttore, dai membri della sua famiglia o da manodopera non familiare a condizione che essi siano addetti anche ai lavori agricoli.

Aspersione – Metodo che prevede l'aspersione dell'acqua con apparecchiature che simulano la pioggia naturale. Esso prevede una serie di tubi, una pompa che fornisce pressione all'acqua e uno o più irrigatori che distribuiscono l'acqua sul terreno. Gli impianti possono essere fissi, semifissi o mobili. La pressione idrica e la gittata degli irrigatori possono variare sensibilmente.

Associazioni di produttori – Associazioni costituite per iniziativa dei produttori stessi allo scopo di:

- promuovere la concentrazione dell'offerta e la regolarizzazione dei prezzi nella fase della produzione per uno o più prodotti agricoli;
- mettere a disposizione dei produttori associati mezzi tecnici adeguati per il condizionamento e la commercializzazione dei prodotti in questione.

Attività di agriturismo – Attività turistica svolta in locali rurali, nei quali viene dato alloggio a turisti da imprenditori agricoli.

Attività remunerativa extraziendale – Qualsiasi attività esercitata al di fuori dell'azienda e che ha come corrispettivo una remunerazione. Sono comprese eventuali attività remunerative che possono essere esercitate sull'azienda stessa o in un'altra impresa agricola (gestione di un terreno da campeggio, affitto di alloggi a turisti), oppure in una impresa non agricola appartenente al conduttore.

Avvicendamento libero – La successione di colture diverse sullo stesso terreno viene decisa annualmente.

Azienda agricola, forestale e zootecnica – L'unità tecnico-economica costituita da terreni, anche in appezzamenti non contigui, ed eventualmente da impianti ed attrezzature varie, in cui si attua la produzione agraria, forestale e zootecnica ad opera di un conduttore, cioè persona fisica, società od ente che ne sopporta il rischio sia da solo (conduttore coltivatore e conduttore con salariati e/o compartecipanti), sia in associazione ad un mezzadro o colono parziario.

Azienda senza terreno agrario – Per *terreno agrario* si intende la superficie dell'azienda destinata alla pratica delle varie colture o che potrebbe essere ad esse destinata mediante l'impiego di mezzi normalmente disponibili presso un'azienda agricola. Non è terreno agrario la superficie costituita da aree occupate da fabbricati, cortili, strade poderali, ecc.

Le *aziende senza terreno agrario* sono quelle zootecniche nelle quali si attua esclusivamente l'allevamento di bestiame e le aziende che utilizzano terreni pascolativi appartenenti a Comuni, ad altri enti pubblici o a privati senza che i terreni stessi si configurino come elementi costitutivi delle aziende stesse.

Le aziende che praticano la coltivazione di funghi in grotte, sotterranei ed appositi edifici sono assimilate a quelle con terreno agrario.

Barbatelle – Giovani piante di vite, innestate e non, prima del loro impianto definitivo.

Boschi – Superfici coperte da alberi e/o arbusti forestali, il cui prodotto principale è il legno. Sono considerati boschi anche i terreni il cui suolo occupato dalle piante forestali viene parzialmente utilizzato per coltivazioni erbacee aventi carattere accessorio o marginale. Sono compresi i vivai forestali destinati al fabbisogno aziendale. Sono esclusi i castagneti da frutto e le pioppete.

Bosco misto – Quando non possiede le caratteristiche del bosco puro.

Bosco puro – Quando le piante di una singola specie legnosa rappresentano, a maturità, almeno i 9/10 della superficie.

Bovini

— *Maschi:*

- *da riproduzione*, costituiti dai torelli (bovini interi destinati alla riproduzione) e dai tori (bovini interi già adibiti alla riproduzione naturale od impiegati per la fecondazione artificiale) compresi i tori riformati, cioè al termine della loro carriera riproduttiva;
- *da macello*, costituiti dai vitelli, vitelloni, manzetti o manzi e buoi destinati alla produzione di carne;

— *Femmine:*

- *da allevamento*: bovine che non hanno mai partorito anche se gravide alla data del censimento o che sono allevate per la riproduzione;
- *da macello*: bovine che non hanno mai partorito e che vengono allevate per essere macellate;
- *vacche da latte* (comprese le vacche da latte e carne): vacche (bovine che hanno già partorito almeno una volta), che, per razza o attitudine, sono adibite esclusivamente o prevalentemente alla produzione di latte destinato al consumo umano o alla trasformazione in prodotti lattiero-caseari. Sono comprese le vacche da latte riformate o al termine della loro carriera economica;
- *altre vacche* (da carne e/o da lavoro): bovine che hanno già partorito almeno una volta, ma che sono allevate per la produzione di vitelli o vengono adibite per il lavoro o ad entrambe le funzioni economiche e il cui latte, di norma, non è

destinato né al consumo umano diretto né alla trasformazione in prodotti lattiero-caseari. Sono comprese le altre vacche riformate o al termine della loro carriera economica.

Burro – Prodotto avente un tenore di materie grasse del latte, uguale o superiore all'80%, ma inferiore al 90%, un tenore massimo di acqua del 16% ed un massimo del 2% di materie secche e non grasse del latte.

Capo azienda – Persona che di fatto gestisce l'azienda e cioè la persona fisica che assicura la gestione corrente e quotidiana dell'azienda. Si ha la gestione quotidiana dell'azienda anche quando l'attività è assicurata per un limitato numero di mesi, come ad esempio, nelle aziende specializzate per la viticoltura, olivicoltura, ecc.. Il capo azienda è in genere il conduttore stesso, ma può essere una diversa persona, qualora il conduttore stesso abbia affidato la gestione dell'azienda ad altra persona, per esempio ad un membro della famiglia. Per ciascuna azienda si considera capo azienda esclusivamente una persona. Se più persone partecipano alla gestione corrente e quotidiana dell'azienda, è considerato capo azienda la persona che reca il maggior contributo alla gestione dell'azienda. Qualora tale contributo alla gestione si è ripartito in maniera uguale tra due o più persone, di queste è considerata capo azienda la più avanzata in età. Il mezzadro è da considerarsi come capo azienda ed analogamente il soccidario per le aziende a soccida.

Caprini – Gruppo di mammiferi artiodattili ruminanti della specie Capra.

- *Capre che hanno già figliato*: femmine che hanno già figliato anche una volta, anche se alla data della rilevazione sono a riposo o stanno allattando. In questa categoria devono essere comprese anche le femmine riformate al termine della loro carriera economica.
- *Capre montate per la prima volta*: femmine di meno di un anno che non hanno ancora figliato.
- *Altri caprini*: capretti (maschi e femmine di età inferiore ad un anno), maschi di più di un anno compresi i riproduttori e femmine di età superiore ad un anno che non hanno mai partorito (non comprese nelle capre).

Caseifici – Comprendono:

- a) le imprese o stabilimenti - compresi gli enti cooperativi agricoli e le latterie turnarie che svolgono attività di trattamento igienico e/o di trasformazione del latte;
- b) le aziende agricole, i cui impianti tecnici di lavorazione e/o di trasformazione sono paragonabili a quelli degli stabilimenti di cui al punto a);
- c) gli stabilimenti che raccolgono latte o crema e li cedono interamente od in parte alle unità di cui al punto a) senza averli lavorati né trasformati (centri di raccolta, generalmente dotati di attrezzature - quali impianti e vasche di refrigerazione - adeguate per la raccolta e/o della crema).

Castagneto da frutto – Sono i castagneti allevati ad alto fusto e destinati principalmente alla produzione del frutto. Sono compresi soltanto i castagneti nei quali durante l'annata agraria di riferimento si è proceduto alle operazioni colturali e alla raccolta del frutto. La superficie degli altri castagneti va indicata tra i boschi (fustaie di latifoglie).

Cavalli – Sono compresi i cavalli da corsa e da sella appartenenti ad aziende agricole.

Categorie assimilate – Lavoratori che guidano e controllano, con apporto di adeguata competenza tecnico-pratica, gruppi di altri lavoratori operai esercitando a volte un certo potere di iniziativa per la condotta dei lavori.

Ceduo composto – Bosco costituito da fustaia e ceduo semplice frammisti. Sono assimilati ai cedui composti i cedui semplici con matricine dal turno almeno triplo di quello del ceduo e la cui area di insidenza a maturità sia superiore al 15% della superficie totale del bosco.

Ceduo semplice – Bosco le cui piante, nate esclusivamente e prevalentemente da gemma, sono destinate a rinnovarsi per via agamica (gemma).

Celle frigorifere – Locali in muratura o prefabbricati predisposti allo stoccaggio di prodotti delle coltivazioni e/ o degli allevamenti i quali vengono mantenuti a temperatura ed umidità costanti.

Centro aziendale – Insieme di fabbricati situati nell'azienda agricola e connessi all'attività dell'azienda stessa. Essi, di norma, comprendono le abitazioni del conduttore e dell'altra manodopera impiegata nell'azienda; i ricoveri per animali; locali per l'immagazzinamento dei prodotti (magazzini, sili da foraggio, fienili ecc.) e quelli per il deposito di macchine ed attrezzi di uso agricolo.

Ciclo aperto – Un allevamento:

- ove si praticano solo le fasi di riproduzione e svezzamento (si vendono suinetti);

- ove si pratica solo la fase di ingrasso di suinetti acquistati all'esterno, in Italia o all'estero.

Ciclo chiuso – Un allevamento caratterizzato dalla presenza di tutte le fasi produttive: dalla riproduzione e svezzamento fino all'ingrasso dei soggetti nati in azienda (non vengono considerati eventuali acquisti di capi da riproduzione).

Classi di ampiezza – L'intervallo tra un valore ed un altro all'interno di una classificazione.

Coloni impropri – Coloro che prestano lavoro manuale in una azienda agricola, sulla base di pattuizioni particolari aventi in comune la natura associativa parziaria, ma caratterizzata da una diversità di contenuto per quanto riguarda le prestazioni di lavoro, i conferimenti delle scorte e le suddivisioni delle spese e dei prodotti.

Coltivazione principale

- *Coltivazione unica*, cioè quella che è la sola ad essere praticata su una data superficie nel corso dell'annata agraria di riferimento. Una coltivazione si considera unica anche quando è consociata con coltivazioni erbacee aventi carattere accessorio o marginale o con colture legnose agrarie o boschive presenti in numero trascurabile di piante.
- *Coltivazioni erbacee consociate praticate su seminativi nudi*. Ciascuna coltivazione erbacea consociata va considerata come *coltivazione principale* per la parte di superficie effettivamente occupata.
- *Coltivazioni legnose agrarie consociate tra loro o con coltivazioni erbacee*. Ciascuna coltivazione va considerata come *coltivazione principale* per la parte di superficie effettivamente occupata.
- *Coltivazione successiva o intercalare più importante dal punto di vista economico*.
E' considerata come *coltivazione principale* per l'intera superficie sulla quale essa è stata praticata.

Coltivazioni in serra – Si intendono le coltivazioni praticate per l'intero ciclo vegetativo o per la quasi totalità di esso, entro costruzioni di altezza sufficiente per potervi accedere ed eseguirvi le operazioni colturali e nei quali si realizza un ambiente artificiale che permette di coltivare le piante fuori stagione o piante che esigono speciali condizioni ambientali. Sono escluse in quante considerate in piena area, le coltivazioni sottoposte a copertura temporanea (campane, tunnel, ecc.) nonché quelle praticate in costruzioni la cui copertura è limitata al tetto, senza resistenza di pareti esterne.

Coltivazioni legnose agrarie – Vite, olivo, agrumi, fruttiferi, vivaia, canne, gelso (foglie), giunco, manna, salice da vimini, sommacco.

Coltivazione secondaria successiva o intercalare – La coltivazione successiva meno importante dal punto di vista economico (valore della produzione annuale). In tal caso a ciascuna coltivazione successiva od intercalare, viene attribuita l'intera superficie su cui è stata praticata.

Compostaggio – Processo che ha l'obiettivo di favorire la biodegradazione per evaporazione; si ottengono modificazioni della sostanza organica che viene umificata per attività biologica e si ha contemporaneamente distruzione dei batteri patogeni contenuti nelle deiezioni. Il compost è il prodotto derivato generalmente da residui solidi urbani trattati e trasformati in un composto scuro abbastanza simile al letame.

Concimazione – Apporto artificiale di sostanze naturali o sintetiche, minerali od organiche idonee a fornire alle colture l'elemento o gli elementi chimici della fertilità a queste necessarie per lo svolgimento del loro ciclo produttivo e vegetativo.

Concimazione (macchine per la)

- *Spandiconcime*: macchine semoventi, trainate, portate o semiportate da trattori, utilizzate per la distribuzione meccanica dei concimi chimici, distributori combinati di concimi ed antiparassitari. Sono esclusi gli spandiconcime azionati a mano e le seminatrici combinate con spandiconcime.
- *Spandiletame*: macchine trainate o portate da trattori, utilizzate per il trasporto e la distribuzione meccanica del letame. Sono esclusi gli spanditori semimeccanici ed i rimorchi a piano mobile senza apparecchi spanditori.

Condizione professionale – La condizione professionale è quella posseduta nella settimana precedente la data di riferimento del censimento e si distingue in:

- *Occupato*: chi possiede una occupazione (in proprio o alle dipendenze) da cui trae una retribuzione o un profitto. Si considera occupato anche chi collabora, senza avere un regolare contratto di lavoro con un familiare che svolge una attività lavorativa in conto proprio;
- *Disoccupato alla ricerca di nuova occupazione*: chi ha perduto una precedente occupazione alle dipendenze ed è alla ricerca attiva di una nuova occupazione, essendo in grado accettarla se gli viene offerta;

- *In cerca di prima occupazione*: chi non ha mai esercitato un'attività lavorativa o ha cessato una attività lavorativa in proprio ed è alla ricerca attiva di una occupazione essendo in grado di accettarla se gli viene offerta;
- *Casalinga/o*: chi si dedica prevalentemente alla cura della propria famiglia o della propria casa;
- *Studiante*: chi si dedica prevalentemente allo studio;
- *Ritirato dal lavoro*: chi ha cessato una attività lavorativa per raggiunti limiti di età oppure per altra causa;
- *In altra condizione*: proprietari, benestanti, inabili al lavoro, chi sta assolvendo agli obblighi di leva ecc..

Conduttore – Responsabile giuridico ed economico dell'azienda. Può essere una persona fisica, una società o un Ente pubblico. Nel caso di colonia parziaria appoderata (mezzadria) come conduttore di azienda è stato considerato il mezzadro. Nel caso di soccida quale conduttore di azienda è stato considerato il soccidante.

Conigli – Comprendono le fattrici femmine che hanno partorito almeno una volta.

Consistenza del bestiame – I dati sulla consistenza degli allevamenti fanno riferimento a tutti i capi di bestiame che alla data della rilevazione si trovavano presso l'azienda sia che si tratti di bestiame in dotazione dell'azienda stessa sia che si tratti di bestiame affidato o da essa allevato. Sono inclusi i capi temporaneamente assenti per transumanza, pascolo, ecc.. Sono esclusi gli animali di passaggio (es.: femmine presenti per la monta).

Consociazioni – Coltivazioni che si trovano sullo stesso terreno durante uno stesso periodo e ciascuna delle quali fornisce un raccolto ben distinto nel corso dell'annata agraria.

Consorzio – Associazione tra gli agricoltori costituita secondo la legislazione vigente, avente scopo mutualistico e rivolta prevalentemente alla fornitura di beni e servizi direttamente agli appartenenti all'organismo sociale a condizioni più vantaggiose. A seconda delle finalità e del campo di attività prende denominazioni diverse come cantine sociali, centrali ortofrutticole, latterie e caseifici sociali, di bonifica e irrigazione, tra imprese, tra Enti pubblici, consorzi fitoiatrici ecc.. Sono compresi i consorzi per il noleggio di macchine agricole, gli organismi associativi che abbiano come scopo mutualistico l'acquisto o la produzione per i propri soci di sostanze utili per l'agricoltura, l'acquisto di terreni, la raccolta, la conservazione, la trasformazione e vendita dei prodotti.

Contoterzismo – Utilizzazione di mezzi meccanici:

- *in altre aziende agricole*. Sono rilevate le giornate di lavoro prestate in altre aziende agricole con mezzi meccanici di proprietà o comproprietà dell'azienda con e senza manodopera aziendale;
- *in azienda*. Sono rilevate le giornate di lavoro effettuate in azienda con mezzi meccanici forniti distintamente da terzi, cioè da altre aziende agricole, da organismi associativi o da imprese di esercizio e noleggio.

Corpo – Porzione continua di terreno facente di un'unica azienda, non interrotto da fattori di discontinuità quali strade, corsi d'acqua, ecc. Non costituiscono fattori tali da configurare l'esistenza di due o più corpi, piccoli canali, sentieri poderali, muriccioli, siepi, nonché aree di servizio delle coltivazioni. Il numero di corpi fa riferimento alla superficie totale dell'azienda.

Credito agrario – Strumento che fornisce agli imprenditori agricoli i capitali necessari alla produzione ed all'incremento e miglioramento delle strutture aziendali. Si suddivide in credito agrario di esercizio e di miglioramento ed entrambi possono essere a saggio agevolato od ordinario a seconda che gli enti pubblici intervengano o no alla diminuzione del tasso di interesse. Il credito agrario è regolato dalla legge n.1760 del 5 luglio 1928 e da altre posteriori, ma le forme di intervento variano da Regione a Regione.

Il "*credito agrario di esercizio*" viene concesso ad agricoltori, anche non proprietari, per la conduzione e per la dotazione dell'azienda. Le principali operazioni riguardano:

- prestiti per la conduzione delle aziende agrarie e per l'utilizzazione, manipolazione e trasformazione dei prodotti (credito agrario di conduzione);
- prestiti per l'acquisto di bestiame, macchine ed attrezzi agricoli (credito agrario di dotazione);
- anticipazione su pegno di prodotti agricoli;
- prestiti a favore di enti ed associazioni agrarie.

Il "*credito agrario di miglioramento*" viene concesso per l'esecuzione di opere di miglioramento fondiario e per l'acquisto di terreni agrari per la formazione delle piccole proprietà contadine.

Crema – Strato di grasso che si forma naturalmente alla superficie del latte per lenta agglomerazione dei globuli grassi dell'emulsione. Prelevata per scrematura dalla superficie del latte o estratta mediante centrifugazione del latte in una scrematrice, essa contiene, oltre alle altre sostanze costitutive del latte, una quantità relativamente elevata di materie grasse superiore generalmente al 10% in peso del prodotto.

Depurazione dei liquami – Sistema per accelerare artificialmente, in un ambiente controllato, i fenomeni di degradazione biologica naturale della sostanza organica con processi biologici, chimici o processi misti.

Depurazione dei liquami (impianti per la) – Impianti costituiti da fosse biologiche di decantazione, fosse di ossigenazione, fosse biologiche di decantazione, fosse di ossigenazione, fanghi attivi, letti percolatori, ecc. che, attraverso l'attività di micro-organismi e/o reattivi chimici, provvedono a depurare i liquami degli allevamenti al fine di ottenere acque non inquinanti.

Dirigenti – Lavoratori che ricoprono un ruolo caratterizzato da un grado di professionalità, autonomia e potere decisionale e sono preposti alla direzione dell'azienda agricola, forestale e zootecnica, esplicando le loro funzioni al fine di promuovere, coordinare e gestire la realizzazione degli obiettivi dell'azienda stessa.

Diserbanti – Vedi la voce *erbicidi*.

Erbicidi (o diserbanti) – Prodotti attivi contro le erbe infestanti. Si distinguono in erbicidi per contatto, per traslocazione, residui, secondo il sistema di assorbimento. Inoltre esistono erbicidi totali, il cui pa è tossico per tutte le specie vegetali e selettivi quando agiscono solo su alcune specie.

Erpicatura – Tecnica superficiale di lavorazione che si attua generalmente su terreno arato e in tempera che ha subito l'azione disgregante del gelo o delle piogge.

Equini – *Cavalli* (compresi i cavalli da corsa e da sella appartenenti ad aziende agricole), *Asini*, *Altri* (muli e bardotti).

Essiccazione meccanica (impianti per l')

- *della granella*: impianti utilizzati per l'essiccamento artificiale della granella che per la ventilazione di aria fredda, riscaldata o calda riducono il tasso di umidità della granella ad un grado che ne consenta la conservazione;
- *del foraggio*: impianti utilizzati per l'essiccamento artificiale del foraggio verde o semiappassito che per la ventilazione di aria fredda, riscaldata o calda riducono il tasso di umidità del foraggio in modo da ottenere un prodotto concentrato di più alto potere nutritivo.

Fabbricati rurali – Locali per la conservazione o l'immagazzinamento dei prodotti nonché per il deposito di macchine ed attrezzi di uso agricolo.

- *Celle frigorifere*: locali in muratura o prefabbricati predisposti allo stoccaggio di prodotti delle coltivazioni e/o degli allevamenti che vengono mantenuti a temperatura ed umidità costanti.
- *Magazzini*: locali appositamente attrezzati per il deposito e la conservazione dei prodotti dell'azienda.
- *Sili da foraggio*: speciali serbatoi in muratura od in plastica rigida destinati alla conservazione del foraggio verde o semiessiccato che vi subisce una particolare maturazione. Sono esclusi i cosiddetti *sili all'aperto*, costituiti da masse di fieno o paglia pressate e conservate all'aperto.

Famiglia del conduttore – Per famiglia, ai fini del censimento, si intende un insieme di persone legate da vincoli di matrimonio, parentela, affinità, adozione. Tutela o da vincoli affettivi, coabitanti ed aventi dimora abituale nello stesso Comune. Sono considerate facenti parte della famiglia, come membri aggregati di essa, anche le persone addette ai servizi domestici, nonché le altre persone che, a qualsiasi titolo, convivono abitualmente con la famiglia stessa. I caratteri distintivi della famiglia per il Censimento sono:

- la relazione di parentela, affinità o affettività che unisce tra loro più persone;
- la coabitazione, cioè la convivenza di tutti i membri nello stesso alloggio e la conseguente condizione della loro dimora abituale in uno stesso Comune.

Fertirrigazione – Somministrazione di elementi fertilizzanti, disciolti o sospesi nell'acqua, alle coltivazioni mediante apposite apparecchiature per l'irrigazione opportunamente predisposte per il dosaggio degli elementi stessi.

Fiori e piante ornamentali – Tutte le coltivazioni sia in piena aria che protette, di piante da fiore, da foglia e da fronda da recidere, di bulbi e tuberi da fiori, nonché di piante ornamentali non legnose da interni o destinate alla formazione di aiuole, bordure, tappeti erbosi.

Fitofarmaci o antiparassitari – Sostanze di origine inorganica o organica, naturali o di sintesi, tossiche verso i nemici delle piante, costituiti dal principio attivo (pa) rappresentato dalla sostanza tossica, da sostanze inerti per uniformare la distribuzione e per veicolare il pa, e da sostanze coadiuvanti come emulsionanti, umettanti, ecc. Fanno parte dei fitofarmaci:

- fungicida, la sostanza che ha la proprietà di distruggere i funghi e le loro spore o di inibirne la crescita;
- insetticida, la sostanza la cui tossicità verso gli insetti è tale da provocarne la morte;
- erbicida, la sostanza che ha una azione tossica su specifiche vegetazioni infestanti.

Foglio di mappa catastale – Un insieme di fogli di mappa individua una sezione censuaria, che a sua volta e ai fini del catasto indica una parte del territorio comunale.

Foraggiere avvicendate

- *Prati avvicendati*, coltivazioni foraggiere erbacee in avvicendamento che occupano il terreno per più annate agrarie consecutive (al massimo fino a cinque anni) e che sono costituite generalmente da leguminose pure o in miscuglio. Si distinguono in puri (erba medica, lupinella, sulla, trifoglio ladino, trifoglio pratense) e misti.
- *Erbai*, coltivazioni foraggiere erbacee in avvicendamento che occupano il terreno al massimo per un'annata agraria (veccia, trifoglio incarnato, cereali in erba ed a maturazione cerosa, ecc.). Si distinguono in puri (avena, bietola, cicerchia, colza, fava, favino, frumento e triticale, granoturco, loglio italico, lupino, miglio, moco, orzo, panico, pimpinella, pisello, ravizzone, sala palustre, segale, senape, serradella, soia, sorgo, trifoglio alessandrino, trifoglio incarnato, trigonella o fieno greco, veccia, vigna cinese) e misti.

Forma di conduzione (rapporti tra impresa e lavoro)

- *Conduzione diretta del coltivatore*, quando il conduttore presta egli stesso lavoro manuale nell'azienda da solo o con l'aiuto di familiari, indipendentemente dall'entità del lavoro fornito da eventuale manodopera salariale, che può anche risultare prevalente rispetto a quella prestata dal conduttore e dai suoi familiari. La conduzione diretta del coltivatore si suddivide ulteriormente nelle seguenti forme:
 - con solo manodopera familiare, quando le giornate lavorative impiegate nell'azienda sono dovute esclusivamente al conduttore, ai suoi familiari o agli altri parenti;
 - con manodopera familiare prevalente, se le giornate di lavoro prestate dal conduttore e dai suoi familiari o dagli altri parenti sono in numero uguale o maggiore di quelle prestate dall'altra manodopera aziendale (salarati fissi, braccianti, ecc.);
 - con manodopera extrafamiliare prevalente, se le giornate di lavoro prestate dal conduttore, e dagli altri parenti, risultano inferiori a quelle dell'altra manodopera aziendale (salarati fissi, braccianti, ecc.).
- *Conduzione con salarati e/o compartecipanti (in economia)*, quando il conduttore impiega per i lavori manuali dell'azienda esclusivamente manodopera fornita da operai a tempo indeterminato o a tempo determinato (salarati fissi ed assimilati, braccianti, giornalieri e simili) e/o compartecipanti, mentre la sua opera e quella dei familiari è rivolta, in generale, alla direzione dell'azienda nei riguardi dei vari aspetti tecnico-organizzativi.
- *Conduzione a colonia parziaria appoderata (mezzadria)*, quando una persona fisica o giuridica (concedente) affida un podere ad un capo famiglia il quale si impegna ad eseguire, con l'aiuto dei familiari (famiglia colonica), tutti i lavori che il podere richiede, sostenendo parte delle spese necessarie.
- *Altra forma di conduzione*, comprende tutte le forme di conduzione non classificabili tra quelle sopraindicate tra le quali:
 - conduzione parziaria non appoderata, con questa forma di conduzione il concedente non conferisce un podere come si riscontra nelle aziende a colonia parziaria appoderata (mezzadria) ma soltanto uno o più appezzamenti di terreno. Inoltre, il rapporto associativo non si estende ai familiari del colono, sebbene questi di norma si avvalgano di familiari per i lavori richiesti dal fondo;
 - soccida: contratto di natura associativa tra chi dispone di bestiame e di terreni a pascolo (soccidante) ed allevatore (soccidario) che presta lavoro manuale, anche se talvolta può conferire parte del bestiame e di altre scorte. I due contraenti si associano per l'allevamento e per l'esercizio delle attività connesse al fine di ripartire i prodotti e gli utili che ne derivano.

Formaggio – Prodotto solido o semisolido, fresco o giunto a maturazione, ottenuto in seguito a coagulazione del latte, del latte scremato, del latte scremato, della crema, della crema di siero di latte o di latticello, o di una combinazione di tali prodotti, con l'azione della pressione o di altri agenti coagulanti appropriati, e sgocciolando parzialmente il siero di latte che si forma in seguito a tale processo di coagulazione.

Forma giuridica

- a) *Azienda individuale*: persona singola, persone legate da vincoli di parentela che conducono unitariamente terreni appartenenti a più componenti
- b) *Comunanza o affittanza collettiva*: la comunanza è un'associazione costituita da collettività di famiglie che conducono in forma mutualistica un'azienda agricola costituita di norma, da terreni pascolativi di proprietà della comunanza stessa. L'affittanza collettiva è un'associazione di lavoratori agricoli che conducono pro-indiviso un'azienda agricola costituita di norma da estese superfici prese in affitto.
- c) *Società di persone e di capitali*: le società di persone sono collettività di soci su base personale e godono di un'autonomia patrimoniale in funzione della destinazione dei beni ad uno scopo comune. Con il contratto i soci regolano la loro reciproca posizione dandosi un ordinamento per lo svolgimento dell'attività sociale e, a tale ordinamento, la legge riconosce efficacia anche nei confronti dei terzi.

Le altre società di persone sono le *società* in nome collettivo, le società in accomandita semplice e le altre forme per le quali sono state osservate le formalità prescritte e la conseguente iscrizione al Registro delle società.

Le società di capitali sono quelle organizzate su base capitalistica nelle quali i beni conferiti non rimangono proprietà comune dei soci ma costituiscono il patrimonio delle società. Rientrano in questa categoria la società per azioni, la società a responsabilità limitata e la società in accomandita per azioni.

- d) *Cooperativa*: per cooperativa si intende l'associazione di agricoltori costituita secondo la legislazione vigente la cui caratteristica fondamentale è la mutualità (stalla sociale, cooperativa per la conduzione dei terreni, ecc.).
- e) *Associazione di produttori*: trattasi di associazioni costituite per iniziativa dei produttori stessi allo scopo di:
- promuovere la concentrazione dell'offerta e la regolarizzazione dei prezzi nella fase della produzione per uno o più prodotti agricoli;
 - mettere a disposizione dei produttori associati mezzi tecnici adeguati per il condizionamento e la commercializzazione dei prodotti in questione.
- I produttori associati hanno l'obbligo di:
- vendere, tramite l'organizzazione dei produttori, tutta la produzione relativa al prodotto o ai prodotti per i quali hanno aderito, con la possibilità, tuttavia, per l'organizzazione di esentare i produttori da tale obbligo per determinate quantità;
 - applicare in materia di produzione e di commercializzazione, le norme adottate dall'organizzazione dei produttori per migliorare la qualità dei prodotti e per adattare il volume dell'offerta alle esigenze del mercato;
 - fornire le informazioni richieste dall'organizzazione in materia di raccolti e disponibilità dei prodotti.
- f) *Ente pubblico*: trattasi di azienda condotta da una persona giuridica di diritto pubblico (Stato, Regioni, Province, Comuni), nonché da altri enti ed istituzioni non aventi scopo di lucro (ospedali, enti comunali di assistenza, enti ecclesiastici e religiosi, fondazioni, istituti penitenziari, scuole agrarie, ecc.).
- g) *Altra forma giuridica*: trattasi di tutte quelle aziende che non rientrano nelle forme giuridiche precedenti.

Fresatura – Pratica che provoca un elevato amminutamento del terreno eseguito con strumenti il cui corpo lavorante è un rotore orizzontale dotato di utensili rigidi (zappatrice) o elastici (fresatrice).

Fruttiferi

- *Frutta fresca di origine temperata*: melo, pero, pesco, nettarina (pesca noce), albicocco, susino, ciliegio (ciliegia tenerina e duracina, ciliegia visciola ed amarena o marasca), cotogno, fico, gelso (bacca), giuggiolo, lampone, loto (kaki), melograno, mirtillo, mora di rovo, nespola comune, nespola del Giappone, ribes comune, ribes nero, sorbo, uva spina.
- *Frutta fresca di origine sub-tropicale*: actinidia (kiwi), ananas, annone, avocado, babaco, banano, dattero, fico d'India, mango, maracuja, papaja, passiflora.
- *Frutta a guscio*: mandorlo, nocciolo, carrubo, noce, pistacchio.

Funghi in grotte, sotterranei, appositi edifici – Coltivazione dei funghi praticata in grotte ovvero nei sotterranei od in appositi edifici. Qualora la stessa superficie di un letto di coltura fosse stata utilizzata più volte nel corso dell'annata agraria è stata conteggiata una sola volta.

Fustaia – Bosco le cui piante, nate da seme, sono destinate a crescere ad alto fusto ed a rinnovarsi per via sessuale (seme).

Giornata di lavoro – Prestazione lavorativa non inferiore alle otto ore. Se il lavoro prestato giornalmente presso l'azienda è stato inferiore alle 8 ore si sono convertite le ore di lavoro in giornate di 8 ore. Se invece le ore di lavoro giornaliero hanno superato le 8 ore non si è operata alcuna conversione. Il numero delle giornate di lavoro fa riferimento a quelle effettivamente prestate con esclusione di giorni di congedo, ferie e malattia.

Goccia (irrigazione a) – Metodo che si basa sull'impiego di tubi ove l'acqua raggiunge esigue pressioni (meno di 3 atm) e gocciolatoi di modesta portata. I risultati desiderati si ottengono con tempi di distribuzione lunghi. Considerare in questa voce anche la *sub-irrigazione*, ovvero il metodo di distribuzione localizzata dell'acqua con tubi sotterranei.

Impiegati – Lavoratori che svolgono un'attività nel campo tecnico-amministrativo di coordinamento e controllo o di esecuzione con diverso grado di responsabilità.

Inerbimento controllato – L'utilizzo di una coltura intercalare avente la finalità di intercettare l'azoto solubile per evitare il dilavamento, effettuata con specie vegetali che vengono interrate prima della successiva coltura.

Irrigazione (superficie irrigabile) – Superficie aziendale che nel corso dell'annata agraria di riferimento potrebbe essere irrigabile in base alla potenzialità degli impianti a disposizione dell'azienda ed alla quantità di acqua disponibile.

Irrorazione per la lotta contro i parassiti e le erbe infestanti (apparecchi meccanici per l') – Apparecchi a motore, a dorso o a trazione animale e tutti gli apparecchi a trazione meccanica e semoventi che servono per irrorare, atomizzare, nebulizzare, polverizzare o bruciare e che vengono utilizzati nella lotta contro i parassiti vegetali ed animali e le erbe infestanti. Sono compresi gli elicotteri, gli aerei e le jeep utilizzati a detto scopo. Sono esclusi gli apparecchi portati a dorso o a trazione animale non azionati a motore.

Latte – Liquido opaco biancastro secreto dalle ghiandole delle femmine dei mammiferi dopo il parto e che costituisce l'alimento dei piccoli nei primi mesi di vita. Il latte di maggiore importanza come prodotto alimentare è il latte vaccino; il latte di capra, di pecora e di bufala viene principalmente usato per la preparazione dei formaggi.

Latte alimentare – Destinato alla alimentazione umana pastorizzato, sterilizzato o uperizzato.

Latte intero – Il latte che abbia subito, in una impresa che tratta il latte, almeno un trattamento termico od un trattamento di effetto equivalente autorizzato ed il cui tenore di materia grassa sia uguale o superiore al 3,50% oppure il cui tenore di materia grassa sia stato portato almeno al 3,50%.

Latte scremato – Latte che abbia subito, in un'impresa che tratta il latte, almeno un trattamento termico od un trattamento di effetto equivalente autorizzato, ed il cui tenore di materia grassa sia stato portato ad un tasso massimo dello 0,30%.

Lavorazione e trasformazione dei prodotti delle coltivazioni (impianti per la) – Impianti propri dell'azienda utilizzati esclusivamente o prevalentemente per la lavorazione e la trasformazione di prodotti aziendali e per la produzione di mangimi da consumarsi in azienda.

Lavoro – I *lavori agricoli* sono quelli che contribuiscono al conseguimento della produzione agricola, forestale e zootecnica, ad eccezione dei lavori domestici (pulizia dell'abitazione, preparazione dei pasti per la famiglia, ecc.). Sono considerati lavori agricoli, purché effettuati dalla manodopera aziendale, la direzione e la sorveglianza dei lavori, l'organizzazione e la gestione aziendale, la conservazione, la lavorazione, la trasformazione e la commercializzazione dei prodotti nonché la manutenzione di fabbricati, macchine ed impianti ed il trasporto per conto dell'azienda. Sono esclusi i lavori effettuati dalla manodopera aziendale presso altre aziende agricole, nonché i lavori di stoccaggio, condizionamento, trasformazione, vendita e trasporto dei prodotti di altre aziende. E' esclusa la manodopera fornita da imprese di esercizio e noleggio di mezzi meccanici, da imprese industriali od a titolo di aiuto reciproco.

Legname

- *Combustibile*, la produzione legnosa destinata direttamente alla combustione di essenze forti e dolci (legna da ardere e fasciame), alla carbonizzazione (legna da carbone e carbonella);
- *da lavoro*, comprende gli assortimenti ricavati sul luogo dell'abbattimento della massa legnosa grezza; le quantità espresse in metri cubi sono quelle effettive della massa legnosa utilizzata, valutata dopo le operazioni di allestimento ed esbosco.

Legnosa agraria – La coltura praticata sulle superfici fuori avvicendamento, investite a coltivazioni di piante legnose agrarie che occupano il terreno per un lungo periodo.

Legumi secchi

- *per foraggio* (esclusi i miscugli): favetta, pisello, veccia, vecciolo;
- *altri*: cece, cicerchia, dolico, fagiuolo, fava, lenticchia, lupino, pisello, serradella, soia.

Letame solido – Qualsiasi tipo di escremento di animale domestico, con o senza stame, comprendente eventualmente una minima quantità di urina. E' da includere in tale voce anche la pollina.

Liquame – Per *liquame* si intende il letame liquido, vale a dire una miscela di escrementi ed urine di animali domestici, con l'aggiunta eventuale di acqua e comprendenti in alcuni casi anche una minima quantità di stame.

Locali per la conservazione dei prodotti (celle frigorifere) – Locali in muratura o prefabbricati predisposti allo stoccaggio di prodotti delle coltivazioni e/o degli allevamenti i quali vengono mantenuti a temperatura ed umidità costanti.

Locali per l'immagazzinamento dei prodotti

- a) *Magazzini*, locali appositamente attrezzati per il deposito e la conservazione dei prodotti dell'azienda (escluse le celle frigorifere).
- b) *Sili da foraggio*, speciali serbatoi in muratura od in plastica rigida destinati alla conservazione del foraggio verde o semiessiccato che vi subisce una particolare maturazione. Sono esclusi i cosiddetti "*sili all'aperto*" costituiti da masse di fieno o paglia pressate e conservate all'aperto.

Lotta biologica – Tecnica di difesa delle piante di interesse agrario basata sull'uso di mezzi biologici inteso nel senso più ampio del termine quale interventi indiretti sulle fasi vegetative delle infestanti, uso di virus e batteri letali specie-specifici, uso di feromoni sessuali a scopo di mascheramento o di confusione oppure ormoni della crescita (juvenoidi), uso di piante-trappola (piante con caratteristiche simili quelle coltivate ma di interesse economico nullo o scarso) oppure, ancora, sull'uso di predatori appositamente allevati allo scopo.

Lotta guidata – Tecnica di difesa delle piante di interesse agrario tendente a limitare l'uso di pesticidi ed erbicidi con la quale il momento dell'intervento non viene più stabilito sulla base di un calendario dei trattamenti ma sulla base del concetto di "soglia economica di intervento" cioè sul limite, da individuare sperimentalmente volta per volta, oltre il quale il danno potenziale provocato dal parassita (stimato quale mancata produzione) è maggiore del costo dell'intervento di difesa stesso nonché su modelli deterministici i cui parametri sono generalmente costituiti dalle fasi fenologiche delle piante, dagli andamenti climatici e pluviometrici, dal monitoraggio dei parassiti (cattura e conteggio con trappole a feromoni).

Lotta integrata – Sistema di regolazione delle popolazioni delle specie dannose che utilizza tutte le tecniche e i mezzi adatte a mantenerle a un livello a cui non causino danni economici. E' una lotta che prevede interventi di diversa natura (biologici, fisici, agronomici e meccanici) limitando quelli chimici ai quali si ricorre solo quando è effettivamente necessario e con prodotti selettivi.

Macchia mediterranea – L'associazione vegetale tipica della fascia litoranea del Mediterraneo, costituita da piante forestali sempreverdi (pino marittimo, cipresso, leccio, sughero, ecc.) alle quali si associano, con carattere di prevalenza, piante arbustive sempreverdi (lentisco, alloro, mirto, corbezzolo, olivastro, oleandro, ecc.). Tali formazioni non sono sottoposte a regolari tagli per la produzione di legname.

Mangime

- *Completo*: la miscela di mangimi per animali che per la loro composizione bastano ad assicurare una razione giornaliera, cioè la quantità necessaria in media al giorno ad un animale di una specie, di una categoria di età e di rendimento determinato, per soddisfare tutti i suoi bisogni.
- *Complementare*: la miscela di mangimi per animali che contengono tassi elevati di alcune sostanze e che, per la loro composizione, assicurano la razione giornaliera soltanto se sono associati ad altri mangimi. Rientrano in questa categoria la maggior parte dei mangimi per ruminanti che in genere sono carenti di fibra e quindi rappresentano una integrazione di una frazione a base di foraggio.

Manodopera (agricola) – Persone di 16 anni e più occupati nei lavori agricoli dell'azienda. Nella Manodopera extrafamiliare (*altra manodopera aziendale*) sono compresi i dirigenti, impiegati, categorie speciali, operai ed assimilati a tempo indeterminato e determinato.

Manodopera agricola familiare – Persone di 16 anni e più appartenenti alla famiglia del conduttore (*v. famiglia del conduttore*) che svolgono lavoro agricolo nell'azienda.

Mezzi di produzione – I dati sui mezzi di produzione riguardano le sementi, i mangimi, i prodotti fitoiatrici e dei concimi chimici distribuiti al settore agricolo nell'anno solare. La periodicità delle rilevazioni è semestrale per i concimi, annuale per gli altri mezzi di produzione. I dati rilevati attraverso le imprese che producono e/o che importano detti prodotti fanno riferimento ai quantitativi distribuiti per uso agricolo dalle stesse ditte al commercio o direttamente.

Mezzi meccanici utilizzati – Mezzi meccanici utilizzati durante l'annata agraria di riferimento per l'effettuazione di lavori agricoli. Sono:

- *di proprietà dell'azienda* i mezzi meccanici di proprietà esclusiva dell'azienda, anche se temporaneamente utilizzati in altre aziende agricole, compresi i mezzi meccanici acquistati in leasing;
- *in comproprietà* i mezzi meccanici di proprietà di due o più aziende agricole;
- *forniti da altre aziende agricole* i mezzi meccanici temporaneamente utilizzati dall'azienda, ma di proprietà di una altra azienda (aiuto reciproco, consorzi per il noleggio di macchine agricole);
- *forniti da organismi associativi* i mezzi meccanici appartenenti a cooperative agricole, enti di sviluppo, consorzi di bonifica, ecc. e utilizzati dall'azienda facente parte dell'organismo associativo stesso;
- *forniti da imprese di esercizio e noleggio* i mezzi meccanici utilizzati in azienda e di proprietà di imprenditori di lavori agricoli e di altre imprese industriali.

Microirrigazione – Forma particolare di irrigazione per aspersione, in cui si fa ricorso ad aspersori di piccola gittata ad alta pressione, con una minimizzazione dei consumi d'acqua.

Mietitrebbiatrici – Macchine semoventi, trainate o portate da trattori, utilizzate per la mietitura, raccolta, trebbiatura dei cereali, dei legumi secchi, dei semi oleosi e delle sementi foraggere.

Monosuccessione – Su uno stesso appezzamento si pratica la coltura di una singola specie.

Motocoltivatori, motozappe, motofesatrici, motofalciatrici – Veicoli a motore, ad un solo asse, utilizzati per i lavori agricoli. Sono esclusi tutti gli apparecchi utilizzati esclusivamente per gli orti familiari, i parchi e i giardini ornamentali.

Mungitura (sala di) – Locale, distinto dalla stalla, appositamente attrezzato con poste fisse ed impianti di mungitura meccanica.

Mungitura completamente automatizzata (sala di) – Sala di mungitura nella quale si svolgono contemporaneamente le operazioni di distacco automatico del porta capezzolo alla fine della mungitura e di registrazione automatica del volume del latte munto durante la mungitura.

Operai a tempo determinato – Operai assunti con un rapporto individuale di lavoro a tempo determinato per l'esecuzione di lavori di breve durata, stagionale o a carattere saltuario oppure assunti per fase lavorativa o per la sostituzione di operai per i quali sussista il diritto alla conservazione del posto. Agli operai a tempo determinato sono assimilati, ai fini del censimento, i compartecipanti, intendendosi per tali lavoratori ai quali vengono affidati, nel corso dell'annata agraria, tutti o soltanto una parte dei lavori che richiede una determinata coltivazione, ricevendo come compenso una quota parte del prodotto.

Operai a tempo indeterminato – Lavoratori agricoli assunti con rapporti di lavoro senza prefissione di termine ed ai quali il datore di lavoro garantisce 181 giornate annuali di effettivo lavoro per tutta la durata del rapporto e la cui retribuzione, riferita ad anno, viene corrisposta mensilmente, a norma del contratto nazionale di lavoro per gli operai agricoli con l'integrazione dei contratti provinciali.

Organismi associativi – Per organismi associativi si intendono le cooperative agricole e gli organismi associativi simili.

- *Cooperative agricole.* Associazioni tra agricoltori costituite secondo la legislazione vigente, aventi scopo mutualistico e rivolte prevalentemente alla fornitura di beni e servizi direttamente agli appartenenti all'organismo sociale e condizioni più vantaggiose. Le cooperative a seconda della finalità e del campo di attività prendono denominazioni diverse, come cantine sociali, oleifici cooperativi, centrali ortofrutticole, latterie e caseifici sociali, macelli cooperativi, ecc..
- *Organismi associativi simili.* Società di diritto o di fatto che operano nel campo agricolo e che hanno lo scopo di conseguire un dato fine economico sia attraverso l'aumento della produzione e della produttività che attraverso l'espletamento di determinati servizi senza che sia sancito il principio mutualistico. Sono compresi tra gli organismi associativi gli enopoli, gli elaiopoli, i consorzi di miglioramento fondiario ed ogni altra società o ente che abbia come scopo mutualistico l'acquisto o la produzione per i propri soci di sostanze utili per l'agricoltura, l'acquisto di terreni, la raccolta, la conservazione, la trasformazione e vendita di prodotti ai soci.

Orti familiari – Piccole superfici utilizzate essenzialmente per la produzione di ortaggi, legumi freschi, patate, ecc. destinati, di norma, ad essere consumati dalla famiglia del conduttore o da altre persone che lavorano nell'azienda. Su tali superfici possono essere eventualmente presenti anche altre coltivazioni erbacee e/o alcune piante legnose agrarie.

Ortive

Le coltivazioni *ortive in piena aria* sono le coltivazioni di legumi freschi ed ortaggi praticate all'aperto sia in pieno campo che in orti stabili o industriali. Si distinguono in:

- *coltivazioni ortive di pieno campo*, quando sono in avvicendamento con le altre coltivazioni agricole;
- *coltivazioni ortive in orti stabili o industriali*, quando sono caratterizzate da un rapido avvicendamento tra di loro e producono ortaggi e legumi freschi normalmente immessi nel commercio.

Le coltivazioni *ortive protette* sono quelle coltivazioni praticate al coperto per tutto o per la maggior parte del ciclo vegetativo. Rientrano in questa voce:

- *legumi freschi:* fagiolo (compresi i fagioli mangiatutto), pisello (compresi i piselli mangiatutto o taccole), fava;
- *carciofo*;
- *fragola*;
- *pomodoro da mensa*;
- *pomodoro da industria*;
- *altre ortive:* acetosella, aglio, asparago, barbabietola da orto, basilico, bietola, broccolo di rapa, cardo, carota, cavolfiore, cavolo a penna, cavolo broccolo, cavolo cappuccio, cavolo di Bruxelles, cavolo rapa, cavolo rosso, cavolo verza, cetriolo da mensa, cetriolini, cicoria o radicchio (da foglie e da radici), cipolla, cocomero o anguria, crescione, finocchio, funghi (esclusi quelli coltivati in grotte, sotterranei o in appositi edifici), indivia (riccia e scarola), lattuga (cappuccina romana, da taglio), mais dolce, melanzana, melone o popone o cantalupo, pastinaca, peperone, porro, prezzemolo, rapa, ravanella, scalogno,

scorzonera, scorzonera bianca, sedano (da coste e da foglie), sedano rapa (da radice), spinacio, topinambur, zucca, zucchine.

Ovini

Pecore e agnelle montate.

- *Pecore*, femmine che hanno partorito almeno una volta anche se alla data di riferimento della rilevazione sono a riposo o stanno allattando. In questa categoria sono comprese le pecore riformate al termine della loro carriera economica.
- *Agnelle montate*, femmine di meno di un anno montate per la prima volta che non hanno ancora figliato.
- Altri ovini, *agnelli (maschi e femmine di età inferiore ad un anno)*, *agnelloni*, *castrati*, *montoni*. In questa categoria sono comprese le femmine di età superiore ad un anno che non hanno mai partorito (non comprese nelle pecore).
- *Agnelloni*: ovini interi di età superiore ai 12 mesi, non destinati alla riproduzione.
- *Castrati*: maschi della specie ovina di età superiore ad 1 anno castrati destinati alla macellazione.

Pacciamatura – Pratica di copertura del suolo con utilizzo di materiali di origine naturale (paglia, trucioli di legno, schegge di corteccia, foglie secche, ecc.) o di origine artificiale (film plastici, teli di carta, tessuto-non-tessuto, composti altri derivati industriali, ecc.) posto direttamente a contatto con il terreno con diversi scopi agronomici.

Parco – Area naturale protetta iscritta in un elenco ufficiale, generalmente dotata di perimetrazione e di un Ente Gestore operativo. La Legge quadro sulle aree protette, 6 Dicembre 1991, n. 394 all'art.1 comma 1 definisce i parchi nazionali come "costituiti da aree terrestri, lacuali o marine che contengono uno o più ecosistemi intatti o anche parzialmente alterati da interventi antropici, una o più formazioni fisiche, geologiche, geomorfologiche, biologiche di rilievo nazionale o internazionale per valori naturalistici, scientifici, estetici, culturali, educativi e ricreativi, tali da richiedere l'intervento dello Stato ai fini della loro conservazione per le generazioni presenti e future" Il comma 2 definisce i parchi regionali naturali "costituiti da aree terrestri, fluviali, lacuali, ed eventualmente tratti di mare prospicienti la costa, di valore naturalistico ed ambientale, che costituiscono, nell'ambito di una o più Regioni limitrofe, un sistema omogeneo individuato dagli assetti naturali dei luoghi, dai valori paesaggistici e dalle tradizioni culturali delle popolazioni locali".

Parenti del conduttore che lavorano in azienda – Per parenti del conduttore che lavorano in azienda si intendono i discendenti, gli ascendenti ed altri parenti o affini del conduttore (compresi i casi di parentela derivante da adozione) non facenti parte della famiglia del conduttore stesso, la cui attività lavorativa presso l'azienda durante l'annata agraria non è stata svolta a carattere saltuario o occasionale.

Particella catastale – Poligono chiuso di una porzione di territorio situata in uno stesso Comune appartenente ad un'unica proprietà (la quale può appartenere a più soggetti), avente la stessa qualità o classe e la stessa destinazione. Una particella è individuata da un numero, da un foglio catastale all'interno del quale è inserita, dal Comune e Provincia in cui il foglio ricade.

Piante industriali – Tabacco, luppolo, cotone, piante da semi oleosi (colza e ravizzone, girasole, soia, arachide, canapa, lino, papavero, ricino, senape, sesamo), piante aromatiche, medicinali, da condimento (aneto, angelica, anice, assenzio, belladonna, camomilla, capperi, cerfoglio, cumino o carvi, digitale, dragoncello, gelsomino, genziana, hamamelis, issopo, lavanda, liquirizia, maggiorana, malva, melissa o cedronella, menta, origano, piretro, rabarbaro, rafano, rosmarino, ruchetta, salvia, segale cornuta, timo, valeriana, zafferano), canapa (fibra). Canna da zucchero, cicoria da caffè, giaggiolo (ireos), lino (fibra), saggina da scopa, scopiglio, sorgo zuccherino.

Piante sarchiate da foraggio – Barbabetola da foraggio e semizuccherina, carota da foraggio, cavolo da foraggio o rutabaga, pastinaca da foraggio, topinambur, zucca da foraggio. Sono escluse le superfici destinate alla produzione di sementi.

Piantine – Piantine non legnose ai primi stadi di sviluppo destinate alla vendita per essere trapiantate.

Pioppeti – Superfici utilizzate per la coltivazione dei pioppi ad alto fusto anche se il suolo viene parzialmente adibito a coltivazioni erbacee a carattere accessorio o marginale.

Prati permanenti e pascoli – Coltivazioni foraggere erbacee fuori avvicendamento che occupano il terreno per un periodo superiore a cinque anni.

- *Prato permanente* quando il foraggio viene, di norma, raccolto mediante falciatura.
- *Pascolo* quando il foraggio viene utilizzato, di regola, soltanto dal bestiame pascolante.

Prodotti condizionati – Sono da intendere tutti i prodotti principali (o grezzi) che hanno subito una lavorazione e/o manipolazione diversa dalla trasformazione e/o specifici trattamenti fisico-chimici finalizzati a consentirne il trasferimento nello spazio e nel tempo (disidratazione, insilamento, confezionamento, surgelazione, salatura, presso-condizionato o sottovuoto, ecc.).

Prodotti ottenuti dalla lavorazione del latte in azienda – Vanno indicati i singoli quantitativi dei prodotti ottenuti nell'azienda dalla trasformazione del latte munto nell'azienda stessa (formaggio, burro, ricotta).

Prodotti trasformati – Sono da intendere tutti i prodotti derivati dalla trasformazione di prodotti primari (ad esempio, farine di cereali, vino, olio di oliva, passate di pomodoro, ecc.).

Produzione di mangime (impianti per la) – Impianti utilizzati per ridurre in farina o in piccoli frammenti le granaglie ed i foraggi destinati all'alimentazione del bestiame e per miscelare gli elementi costitutivi dei mangimi, previamente tritati o macinati.

Purino – Si intende l'urina di animali domestici comprendenti eventualmente una minima quantità di escrementi e/o acqua.

Raccogliatrici pressatrici di foraggio – Macchine semoventi oppure trainate, portate o semiportate da trattori che effettuano in maniera continua la raccolta, la trinciatura ed il caricamento del foraggio (verde, da insilare semiappassito o secco) e della paglia lasciati sul posto o preventivamente disposti in andane.

Raccolta (macchine per la)

- *Delle ortive*: macchine specializzate per la raccolta di prodotti ortivi, dotate di pettine battitore che possono realizzare in una sola operazione e in modo continuo il distacco delle parti non utilizzabili degli ortaggi e la loro raccolta. Il prodotto raccolto può essere convogliato provvisoriamente in tramogge situate nella stessa macchina;
- *Di uva*: macchine semoventi, oppure trainate o portate da trattori, utilizzate per la vendemmia e costituite da una piattaforma portante e da una testa di raccolta, nonché da installazioni per la raccolta e lo scarico dell'uva;
- *Della frutta*: macchine semoventi dotate di piattaforma mobile a comando idraulico portata all'estremità di telai articolati capaci di spostarsi verticalmente ed orizzontalmente (carrelli elevatori), utilizzati per la raccolta della frutta.

Raccolta meccanizzata della patata (macchine per la) – Macchine semoventi oppure trainate o portate da trattori, che estraggono le patate dal terreno, le separano dalle foglie, zolle, terriccio, ecc., le dispongono in file, le raccolgono e/o le caricano in sacchi o in casse o recipienti da carico o su di un rimorchio. Gli organi che eseguono tale operazione possono essere raccolti in un'unica macchina o divisi in più macchine semplici collegate tra loro.

Raccolta meccanizzata della barbabietola da zucchero (macchine per la) – Macchine semoventi, oppure trainate o portate da trattori, che scollettano le barbabietole da zucchero, le estraggono dal terreno, le allineano in file, le raccolgono in casoni e/o distruggono le foglie, oppure le sistemano in andane trasversali o longitudinali. Gli organi che eseguono tale operazione possono essere raccolti in un'unica macchina o divisi in più macchine semplici collegate tra loro.

Refrigerazione e/o il trattamento igienico del latte (impianti per la) – Impianti per il raffreddamento e la conservazione del latte freddo dopo la mungitura per impedire la moltiplicazione dei batteri. Subito dopo la mungitura si esegue anche la filtrazione del latte mediante filtri adatti, semplici e disinfettabili.

Ricoveri

- *Stalle*: i locali appositamente adibiti all'allevamento dei bovini. Esse possono essere a *stabulazione fissa*, quando i bovini vivono costantemente nelle poste, oppure a *stabulazione libera* allorché gli animali possono muoversi liberamente nell'ambito delle diverse zone della stalla (zona di riposo, di alimentazione, sala di mungitura, ecc.).
- *Ovili*: i locali appositamente predisposti per l'allevamento degli ovini. Come le stalle per bovini, gli ovili possono essere a *stabulazione fissa* o a *stabulazione libera*.
- *Porcilaie*: i locali appositamente predisposti per l'allevamento suino aventi caratteristiche particolari in relazione al tipo di specializzazione produttiva. Le porcilaie *da riproduzione* sono caratterizzate dalla presenza di una zona parto, allevamento e svezzamento destinata ad ospitare le scrofe e la relativa nidata. Le porcilaie *da ingrasso* sono destinate all'allevamento dei suini svezzati, sino al momento della loro vendita.
- *Pollai*: i locali appositamente predisposti per gli allevamenti avicoli e con caratteristiche particolari a seconda del tipo di allevamento praticato. Nei pollai per *allevamento a terra*, l'allevamento stesso è effettuato al suolo in capannoni aperti o chiusi; nei pollai destinati all'*allevamento in batteria* l'allevamento stesso è effettuato al suolo in capannoni aperti o chiusi; nei pollai destinati all'*allevamento in batteria* l'allevamento stesso è effettuato con un sistema di gabbie disposte in fila, in un unico piano o incastellate.

Ripuntatura – Come lavorazione di coltivazione è chiamata anche scarificazione. Si attua nei prati vecchi in inverno o inizio primavera allo scopo di favorire la penetrazione dell'aria, dell'acqua e dei fertilizzanti, di intensificare l'attività microbica e di propiziare la mineralizzazione della sostanza organica.

Ristallo – Un allevamento di bovini generalmente vitelli) acquistati all'esterno, in Italia o all'estero e destinati al macello (sono pertanto esclusi gli acquisti di capi da riproduzione o da rimonta come ad esempio le manze da allevamento).

Rotazione (o avvicendamento a ciclo chiuso) – La successione segue un piano prestabilito di colture che ritornano ciclicamente sugli stessi appezzamenti.

Sarchiatura – Tipica lavorazione di coltivazione, si esegue su piante seminate a file, smuovendo la porzione di terreno libero dalla coltura.

Scarificazione – Come lavorazione di coltivazione è chiamata anche ripuntatura. Si attua nei prati vecchi in inverno o inizio primavera con attrezzi che incidono il terreno con tagli verticali allo scopo di favorire la penetrazione dell'aria, dell'acqua e dei fertilizzanti, di intensificare l'attività microbica e di propiziare la mineralizzazione della sostanza organica.

Scorrimento superficiale ed infiltrazione laterale – Metodo di irrigazione in cui l'acqua viene fatta scorrere sul terreno sistemato a piani inclinati (è tipica delle marcite lombarde) oppure viene immessa in canaletti o in solchi e raggiunge lateralmente, per infiltrazione, le radici delle piante coltivate. E' frequente nell'irrigazione delle sarchiate, in genere, e delle culture ortive del Mezzogiorno.

Sementi – Superfici per la produzione di sementi destinate alla vendita per essere trapiantate. Sono escluse le superfici per la produzione di sementi di cereali, di leguminose, di patate da semina, di piante da semi oleosi. Le superfici utilizzate per la produzione di sementi per il fabbisogno aziendale rientrano nelle varie voci relative alle singole colture.

Seminativi – Le colture di piante erbacee, soggette all'avvicendamento colturale che prevede una durata delle coltivazioni non superiore a cinque anni.

Serre – Costruzione per la protezione delle coltivazioni, di altezza sufficiente per potervi accedere ed eseguire le operazioni colturali e che realizza un ambiente artificiale che permette di coltivare piante fuori stagione o piante che esigono speciali condizioni climatiche. Fra le serre sono comprese sia le installazioni di tipo tradizionale con strutture in muratura o metallica e con copertura di vetro, che le costruzioni più semplici, generalmente costituite da intelaiatura di legno con copertura di materiale plastico rigido o flessibile estesa sia al tetto sia alle pareti, che di norma si rinnova all'inizio della campagna. Non sono considerate serre le costruzioni la cui copertura è limitata al tetto, dato che non si realizza quella differenza tra condizioni ambientali interne ed esterne che è caratteristica delle serre vere e proprie.

Sezione censuaria – Parte del territorio in cui ai fini del catasto è suddiviso il Comune.

Sgombero quotidiano del letame o rimozione dei rifiuti (impianti per lo) – Impianti fissi, meccanici o semi meccanici, che trasportano il letame o i rifiuti fuori dai ricoveri nelle concimaie. Sono esclusi i caricatori frontali o posteriori, i ripulitori-trasportatori di letame fissati alle trattrici e le treggie utilizzate per lo sgombero.

Sili da foraggio – Speciali serbatoi in muratura od in plastica rigida destinati alla conservazione del foraggio verde o semiessiccato che vi subisce una particolare maturazione. Possono essere di tipo *verticale* (*ermetici, a compressione, ciclatori*) e *orizzontali* (*a trincea, a fossa, a corridoio, a cumulo*). Sono da escludere i cosiddetti "sili all'aperto" costituiti da masse di fieno o paglia pressate e conservate all'aperto.

Sommersione – Metodo che prevede la sommersione del terreno con uno strato d'acqua per periodi variabili e con livelli variabili. (tipico delle risaie). L'irrigazione "a conca" degli alberi da frutto nel Mezzogiorno è assimilata alla sommersione.

Sovescio – Pratica agricola che prevede la coltivazione di colture intercalari a rapido sviluppo e seminate a forte densità col fine di apportare al terreno azoto e altri elementi fertilizzanti.

Suini

- *Verri*: maschi interi già utilizzati per la funzione riproduttiva o ad essa destinati.
- *Scrofe*: femmine utilizzate o destinate alla riproduzione.
- *Suini da macello*: suini destinati alla produzione di carne compresi i verri e le scrofe riformate, ossia al termine della loro carriera riproduttiva.

Sughero – Sostituisce l'epidermide nella struttura secondaria della pianta; è formato da più strati di cellule nelle cui pareti deposita la suberina, derivata da acidi grassi.

Superficie aziendale

- **Superficie Totale:** area complessiva dei terreni dell'azienda formata dalla superficie agricola utilizzata, da quella coperta da arboricoltura da legno, da boschi, dalla superficie agraria non utilizzata, nonché dall'area occupata da parchi e giardini ornamentali, fabbricati, stagni, canali, cortili situati entro il perimetro dei terreni che costituiscono l'azienda.
- **Superficie agricola utilizzata:** insieme dei terreni investiti a seminativi, coltivazioni legnose agrarie, orti familiari, prati permanenti e pascoli e castagneti da frutto. Essa costituisce la superficie investita ed effettivamente utilizzata in coltivazioni propriamente agricole. E' esclusa la superficie investita a funghi in grotte, sotterranei ed appositi edifici.
- **Agraria non utilizzata:** insieme dei terreni dell'azienda non utilizzati a scopi agricoli per una qualsiasi ragione (di natura economica, sociale od altra), ma suscettibili di essere utilizzati a scopi agricoli mediante l'intervento di mezzi normalmente disponibili presso un'azienda agricola. Sono compresi gli eventuali terreni abbandonati facenti parte dell'azienda ed aree destinate ad attività ricreative. Sono esclusi i terreni a riposo.
- **Altra:** è costituita dalle aree occupate da fabbricati, cortili, strade poderali, fossi, canali, cave, terre sterili, rocce, parchi e giardini ornamentali. Sono comprese anche le superfici delle grotte, dei sotterranei e degli appositi edifici destinati alla coltivazione dei funghi.

Superficie in produzione – Per superficie in produzione si intende quella che risulta occupata dagli impianti in fase produttiva, anche se, a seguito di avversità climatiche e/o attacchi parassitari, non ha dato luogo a produzione.

Terreni a riposo – Terreni, lavorati (maggesi) o non, che entrano in avvicendamento e sui quali non è praticata alcuna coltura nel corso dell'annata agraria. I dati sono forniti distintamente per le superfici soggette e non a regime d'aiuto comunitario secondo quanto previsto dalla nuova Politica Agraria Comune (PAC). Sono esclusi i terreni in stato di abbandono per una qualsiasi ragione di natura economica, sociale od altra.

Titolo di possesso dei terreni – Sono assimilati alla *proprietà*: l'usufrutto, l'enfiteusi, l'assegnazione dei terreni da parte di enti di sviluppo, consorzi e simili, il beneficio parrocchiale, la colonia perpetua. Sono assimilati all'*affitto*: l'affitto misto e l'uso gratuito.

Trasformazione di uva e olive (impianti per la) – Impianti utilizzati per la trasformazione dell'uva o delle olive azionati a motore e situati, in genere, in appositi locali destinati ed attrezzati a tale scopo. Sono escluse le pigiatrici, le diraspatrici ed i torchi azionati a mano.

Trattamento e la trasformazione del latte (impianti per il) – Impianti propri dell'azienda utilizzati esclusivamente o prevalentemente per il trattamento e la trasformazione del latte aziendale.

Trattrici – Trattrici con almeno due assi, utilizzate per l'esecuzione dei lavori agricoli. Sono compresi i veicoli a motore trasformati (derivate) ed i veicoli a motore specializzati (Jeep, Unimag, ecc.) che vengono utilizzati come trattrici agricole propriamente dette.

Tunnel e campane

- **Tunnel:** coperture installate allo scopo di proteggere file di piante;
- **Campane:** coperture installate allo scopo di proteggere singole piante.

Tra i tunnel e le campane sono compresi i cassoni fissi e mobili.

Uso civico – E' il diritto che gruppi di persone (collettività di abitanti di un Comune o di una sua frazione) o, anche, di una sola parte di essi o di una collettività di altro tipo (associazione agraria, università, comunanza, partecipazione, dominio collettivo, vicinia, regola, ecc.), esercitano su terreni appartenenti a privati, oppure, ad enti territoriali od associativi di vario genere (Legge 16 giugno 1927, n. 1766, G.U. 3 ottobre 1927, n. 228 e regolamento di applicazione 26 febbraio 1926, n. 332, G.U. 8 marzo 1928, n. 57 e leggi delle Regioni di Statuto ordinario ed a Statuto speciale che regolano la materia).

Uva per la produzione di vini a denominazione di origine controllata (vini DOC) e controllata e garantita (vini DOCG) – Uva prodotta da viti appartenenti a vitigni di uva da vino le cui superfici sono iscritte all'*Albo dei vigneti* istituito presso le Camere di Commercio, Industria, Artigianato e Agricoltura, per la produzione di vini a denominazione di origine controllata (vini DOC) e controllata e garantita (vini DOCG). Tale uva può essere destinata in tutto o in parte alla produzione di altri vini o al consumo diretto.

Uva per la produzione di altri vini (compresi i vini da tavola con indicazione geografica) – Uva prodotta da viti appartenenti a vitigni di uva da vino le cui superfici non sono iscritte all'*Albo dei vigneti*. Tale uva può anche essere destinata in tutto o in parte al consumo diretto.

Uva da tavola – Uva prodotta da viti appartenenti a vitigni di uva da tavola, anche se essa viene destinata del tutto o in parte alla vinificazione.

Uva per la produzione di vini da tavola con indicazione geografica – Uva per la produzione di altri vini le cui superfici sono destinate dall'azienda alla produzione di vini da tavola con indicazione geografica e dichiarate come tali alla competente Camera di Commercio, Industria, Artigianato e Agricoltura. Per indicazione geografica si intende la specificazione della zona di produzione in cui ricadono le superfici a vite. Tale zona può essere costituita da una o più unità amministrative (Comune, Provincia, Regione) oppure da una parte del loro territorio o da località delimitate da apposito decreto del Ministero dell'agricoltura e delle foreste.

Viti madri di portinnesto – Piante di vite appartenenti a varietà coltivate per la produzione di materiale per la moltiplicazione della vite (tralci). Trattasi di particolari varietà di viti dalle quali vengono prelevate parti di tralci le quali, interrate, emettono radici dando origine ad una nuova piante di vite (barbatella).

Viti non innestate – Giovani piante di vite messe a dimora e non ancora innestate, ma destinate ad esserlo.

Vitigno – Varietà di una stessa specie di vite, compresi i loro incroci e reincroci, nonché gli incroci tra diverse specie di vite, coltivate per la produzione di uva da vino, uva da tavola o materiale per la moltiplicazione vegetativa della vite.

Vivai – Superfici investite a piantine legnose agrarie e forestali, destinate ad essere trapiantate. Sono esclusi i vivai forestali destinati al fabbisogno aziendale, la cui superficie è compresa tra le colture boschive.