

# CARATTERISTICHE STRUTTURALI DELLE AZIENDE AGRICOLE

FASCICOLO REGIONALE  
**SARDEGNA**



SISTEMA STATISTICO NAZIONALE  
ISTITUTO NAZIONALE DI STATISTICA

# Caratteristiche strutturali delle aziende agricole

## FASCICOLO REGIONALE SARDEGNA

*5° Censimento generale dell'agricoltura  
22 ottobre 2000*

*Coordinatore scientifico:* Bruno Massoli  
*Progetto informatico elaborazione dati:* M. Carla Runci  
*Progetto informatico diffusione dati:* Alberto Sorce  
*Coordinamento editoriale diffusione dati:* Franco Lorenzini

Per chiarimenti sul contenuto  
della pubblicazione rivolgersi a:  
ISTAT, Servizio CUE, Via Adolfo Ravà 150 - Roma

Tel: 06.59584535 - 06.59524573  
Fax: 06.5940121

**CARATTERISTICHE  
STRUTTURALI  
DELLE AZIENDE  
AGRICOLE**

**FASCICOLO REGIONALE  
SARDEGNA**

Istituto Nazionale di Statistica  
Via Cesare Balbo, 16 - Roma

*Coordinamento tecnico editoriale:*  
Andrea Braghin - Piero Crivelli  
Servizio Produzione Editoriale  
Via Tuscolana, 1782 - Roma

*Stampa Digitale:*  
Industrie Abbate S.p.a. - aprile 2003

*Tiratura:*  
350 copie

Si autorizza la riproduzione a fini  
non commerciali e con la citazione della fonte

Il volume e le tavole in esso contenute sono disponibili in formato  
elettronico al sito Internet dell'Istat: [www.istat.it](http://www.istat.it)





# Indice

<b>Presentazione .....</b>	<b>11</b>
----------------------------	-----------

## **Introduzione**

1. Cenni storici .....	13
2. Le basi giuridiche .....	14
3. La struttura organizzativa .....	14
4. Le attività di formazione ed istruzione della rete di rilevazione .....	18
5. Il campo di osservazione e l'unità di rilevazione .....	18
6. I criteri per l'individuazione delle aziende agricole .....	19
7. Il questionario di rilevazione .....	20
8. Epoca di riferimento dei dati .....	21
9. L'aggiornamento degli elenchi comunali delle aziende agricole .....	21
10. Le indagini pilota pre-censuarie .....	23
11. Le operazioni preliminari della rete di rilevazione .....	24
12. Le attività di raccolta dei dati .....	25
13. La registrazione controllata .....	26
14. Il trattamento informatico dei dati .....	27
15. Il piano di diffusione dei risultati .....	28
16. Le indagini di qualità e copertura .....	30

<b>Avvertenze alle tavole .....</b>	<b>33</b>
-------------------------------------	-----------

## **Tavole statistiche**

### **Capitolo 1 – Confronti temporali (Universo Italia)**

Tavola 1.1 – Aziende e relativa superficie totale per forma di conduzione e titolo di possesso dei terreni .....	41
Tavola 1.2 – Aziende e relativa superficie agricola utilizzata (SAU) per forma di conduzione e titolo di possesso dei terreni .....	41
Tavola 1.3 – Aziende e relativa superficie totale per classe di superficie totale e classe di superficie agricola utilizzata (SAU) .....	42
Tavola 1.4 – Aziende e relativa superficie investita per le principali coltivazioni praticate .....	42
Tavola 1.5 – Aziende con irrigazione secondo il tipo di approvvigionamento dell'acqua irrigua ed il sistema di irrigazione .....	43
Tavola 1.6 – Aziende con irrigazione secondo le principali coltivazioni irrigate .....	43
Tavola 1.7 – Aziende con allevamenti secondo le principali specie di bestiame .....	44
Tavola 1.8 – Aziende e relativo numero di giornate di lavoro per categoria di manodopera aziendale e classe di giornate di lavoro aziendale .....	44
Tavola 1.9 – Aziende con abitazioni .....	45

Tavola 1.10	– Aziende che utilizzano mezzi meccanici nel complesso e numero di mezzi di proprietà dell'azienda .....	45
-------------	--	----

## Capitolo 2 – Dati regionali (Universo Italia)

### Notizie generali sull'azienda

Tavola 2.1	– Aziende, relativa superficie totale e numero di giornate di lavoro effettuate nell'azienda per classe di superficie totale e forma giuridica .....	49
Tavola 2.2	– Aziende, relativa superficie totale e numero di giornate di lavoro effettuate nell'azienda per classe di superficie totale e forma di conduzione .....	51
Tavola 2.3	– Aziende, relativa superficie agricola utilizzata (SAU) e numero di giornate di lavoro effettuate nell'azienda per classe di superficie agricola utilizzata e forma giuridica .....	52
Tavola 2.4	– Aziende, relativa superficie agricola utilizzata (SAU) e numero di giornate di lavoro effettuate nell'azienda per classe di superficie agricola utilizzata e forma di conduzione .....	54
Tavola 2.5	– Aziende e relativa superficie totale per classe di superficie totale, forma di conduzione, titolo di possesso dei terreni e zona altimetrica .....	55
Tavola 2.6	– Aziende e relativa superficie agricola utilizzata (SAU) per classe di superficie agricola utilizzata, forma di conduzione, titolo di possesso dei terreni e zona altimetrica .....	63
Tavola 2.7	– Aziende per numero dei corpi di terreno, classe di superficie totale e classe di superficie agricola utilizzata (SAU) .....	71
Tavola 2.8	– Superficie totale per numero dei corpi di terreno, classe di superficie totale e classe di superficie agricola utilizzata (SAU) .....	72
Tavola 2.9	– Superficie agricola utilizzata (SAU) per numero dei corpi di terreno, classe di superficie totale e classe di superficie agricola utilizzata .....	73

### Utilizzazione dei terreni

Tavola 2.10	– Aziende e relativa superficie per forma di utilizzazione dei terreni, classe di superficie totale e classe di superficie agricola utilizzata (SAU) .....	74
Tavola 2.11	– Aziende con seminativi e relativa superficie investita per classe di superficie agricola utilizzata (SAU) e principali coltivazioni praticate .....	75
Tavola 2.12	– Aziende con coltivazioni legnose agrarie e relativa superficie investita per le principali coltivazioni praticate e per classe di superficie agricola utilizzata (SAU).....	83
Tavola 2.13	– Aziende con vite e relativa superficie investita per natura della produzione, classe di superficie agricola utilizzata (SAU), forma di conduzione e zona altimetrica .....	84
Tavola 2.14	– Aziende con vite e relativa superficie investita per natura della produzione e classe di superficie investita a vite .....	88
Tavola 2.15	– Aziende con vite e relativa superficie investita per classe di superficie investita a vite, classe di superficie agricola utilizzata (SAU) e forma di conduzione .....	89
Tavola 2.16	– Aziende con vite e relativa superficie investita per natura della produzione, età delle viti e tipo di vitigno .....	90
Tavola 2.17	– Aziende con arboricoltura da legno e/o boschi e relativa superficie per classe di superficie totale e zona altimetrica .....	102
Tavola 2.18	– Aziende che attuano la gestione dei boschi per tipo di intervento e forma giuridica .....	106

Tavola 2.19	– Aziende che attuano la gestione dei boschi per tipo di intervento, classe di superficie totale, forma di conduzione e zona altimetrica .....	107
Tavola 2.20	– Aziende con superficie irrigabile per classe di superficie irrigabile, classe di superficie totale, classe di superficie agricola utilizzata (SAU) e zona altimetrica .....	108
Tavola 2.21	– Aziende che praticano l'irrigazione e relativa superficie irrigata per classe di superficie irrigata, classe di superficie totale, classe di superficie agricola utilizzata (SAU) e zona altimetrica .....	109
Tavola 2.22	– Aziende per principali coltivazioni irrigate e relativa superficie irrigata per classe di superficie agricola utilizzata (SAU), classe di superficie irrigata e zona altimetrica .....	110
Tavola 2.23	– Aziende che praticano l'irrigazione per tipo di approvvigionamento dell'acqua irrigua, classe di superficie totale e classe di superficie agricola utilizzata (SAU) .....	111
Tavola 2.24	– Aziende che praticano l'irrigazione per tipo di approvvigionamento dell'acqua irrigua, forma di conduzione e zona altimetrica .....	112
Tavola 2.25	– Aziende per sistema di irrigazione e relativa superficie irrigata per classe di superficie agricola utilizzata (SAU), classe di superficie irrigata e zona altimetrica .....	113
Tavola 2.26	– Aziende con impianti per la lavorazione e trasformazione dei prodotti delle coltivazioni per classe di superficie totale e classe di superficie agricola utilizzata (SAU) .....	114
<b>Allevamenti</b>		
Tavola 2.27	– Aziende con allevamenti e relativo numero di capi per specie di bestiame, classe di superficie totale e classe di superficie agricola utilizzata (SAU) .....	115
Tavola 2.28	– Aziende con allevamenti e relativo numero di capi per specie di bestiame, forma di conduzione e zona altimetrica .....	116
Tavola 2.29	– Aziende con bovini e/o bufalini e relativo numero di capi per classe di superficie totale e categoria .....	117
Tavola 2.30	– Aziende con suini e relativo numero di capi per classe di superficie totale e categoria .....	118
Tavola 2.31	– Aziende con ovini, caprini, equini, allevamenti avicoli, conigli, struzzi e/o altri allevamenti e relativo numero di capi per classe di superficie totale, specie e categoria .....	119
Tavola 2.32	– Aziende con bovini e relativo numero di capi per classe di capi, classe di superficie totale e classe di superficie agricola utilizzata (SAU) .....	120
Tavola 2.33	– Aziende con bovini e relativo numero di capi per classe di capi, forma di conduzione e zona altimetrica .....	121
Tavola 2.34	– Aziende con vacche da latte e relativo numero di capi per classe di capi, classe di superficie totale e classe di superficie agricola utilizzata (SAU) .....	122
Tavola 2.35	– Aziende con vacche da latte e relativo numero di capi per classe di capi, forma di conduzione e zona altimetrica .....	123
Tavola 2.36	– Aziende con suini e relativo numero di capi per classe di capi, classe di superficie totale e classe di superficie agricola utilizzata (SAU) .....	124
Tavola 2.37	– Aziende con suini e relativo numero di capi per classe di capi, forma di conduzione e zona altimetrica .....	125
Tavola 2.38	– Aziende con ovini e relativo numero di capi per classe di capi, classe di superficie totale e classe di superficie agricola utilizzata (SAU) .....	126
Tavola 2.39	– Aziende con ovini e relativo numero di capi per classe di capi, forma di conduzione e zona altimetrica .....	127

Tavola 2.40	– Aziende con polli da carne e relativo numero di capi per classe di capi, classe di superficie totale e classe di superficie agricola utilizzata (SAU) .....	128
Tavola 2.41	– Aziende con polli da carne e relativo numero di capi per classe di capi, forma di conduzione e zona altimetrica .....	129
Tavola 2.42	– Aziende con galline da uova e relativo numero di capi per classe di capi, classe di superficie totale e classe di superficie agricola utilizzata (SAU) .....	130
Tavola 2.43	– Aziende con galline da uova e relativo numero di capi per classe di capi, forma di conduzione e zona altimetrica .....	131
Tavola 2.44	– Aziende che dispongono di ricoveri per animali e relativo numero di ricoveri per specie di ricovero, classe di superficie totale, classe di capienza di capi adulti ricoverabili e zona altimetrica .....	132
Tavola 2.45	– Aziende che dispongono di ricoveri per animali per numero di capi adulti ricoverabili, tipo di ricovero e tipo di impianto .....	133

### **Mezzi meccanici**

Tavola 2.46	– Aziende che utilizzano mezzi meccanici aziendali ed extraziendali per titolo di possesso dei mezzi meccanici, tipo di mezzo utilizzato e zona altimetrica.....	134
Tavola 2.47	– Aziende che utilizzano mezzi meccanici aziendali ed extraziendali per tipo di possesso, tipo di mezzo utilizzato e zona altimetrica .....	135
Tavola 2.48	– Aziende che utilizzano mezzi meccanici di proprietà dell'azienda e relativo numero di mezzi per classe di superficie agricola utilizzata (SAU) e tipo di mezzo utilizzato .....	136
Tavola 2.49	– Aziende che utilizzano i principali mezzi meccanici di proprietà dell'azienda per numero di mezzi e tipo di mezzo utilizzato .....	137

### **Lavoro**

Tavola 2.50	– Aziende e relativo numero di giornate di lavoro aziendale per classe di giornate di lavoro, classe di superficie totale e classe di superficie agricola utilizzata (SAU) .....	138
Tavola 2.51	– Aziende e relativo numero di giornate di lavoro aziendale per classe di giornate di lavoro, forma di conduzione e zona altimetrica .....	139
Tavola 2.52	– Aziende per categoria di manodopera familiare, classe di superficie totale, classe di superficie agricola utilizzata (SAU) e sesso .....	140
Tavola 2.53	– Aziende per categoria di altra manodopera aziendale, classe di superficie totale, classe di superficie agricola utilizzata (SAU) e sesso .....	142
Tavola 2.54	– Giornate di lavoro aziendale per categoria di manodopera familiare, classe di superficie totale, classe di superficie agricola utilizzata (SAU) e sesso .....	144
Tavola 2.55	– Giornate di lavoro aziendale per categoria di altra manodopera aziendale, classe di superficie totale, classe di superficie agricola utilizzata (SAU) e sesso .....	146
Tavola 2.56	– Aziende per categoria di manodopera familiare, forma di conduzione, zona altimetrica e sesso .....	148
Tavola 2.57	– Aziende per categoria di altra manodopera aziendale, forma di conduzione, zona altimetrica e sesso .....	149
Tavola 2.58	– Giornate di lavoro aziendale per categoria di manodopera familiare, forma di conduzione, zona altimetrica e sesso .....	150
Tavola 2.59	– Giornate di lavoro aziendale per categoria di altra manodopera aziendale, forma di conduzione, zona altimetrica e sesso .....	151
Tavola 2.60	– Componenti della manodopera familiare per categoria, classe di superficie totale, classe di superficie agricola utilizzata (SAU) e sesso .....	152



Tavola 2.61	– Persone per categoria di altra manodopera aziendale, classe di superficie totale, classe di superficie agricola utilizzata (SAU) e sesso .....	154
Tavola 2.62	– Persone per categoria di manodopera familiare, forma di conduzione, zona altimetrica e sesso .....	156
Tavola 2.63	Persone per categoria di altra manodopera aziendale, forma di conduzione, zona altimetrica e sesso .....	157
Tavola 2.64	– Componenti la famiglia del conduttore per numero di componenti, classe di superficie agricola utilizzata (SAU), classe di giornate di lavoro aziendale e sesso .....	158
Tavola 2.65	– Componenti la famiglia del conduttore per numero di componenti, forma di conduzione, zona altimetrica e sesso .....	160
Tavola 2.66	– Componenti la famiglia e parenti del conduttore con attività lavorativa esercitata esclusivamente o prevalentemente presso l'azienda o fuori l'azienda per settore di attività economica, classe di superficie agricola utilizzata (SAU) e forma di conduzione .....	161
Tavola 2.67	– Capi azienda per classe di superficie totale, titolo di studio e sesso .....	165
Tavola 2.68	– Giornate di lavoro dei capi azienda per classe di superficie totale, titolo di studio e sesso .....	167
Tavola 2.69	– Capi azienda per classe di età (in anni compiuti), classe di giornate di lavoro e sesso .....	169
Tavola 2.70	– Giornate di lavoro dei capi azienda per classe di età (in anni compiuti), classe di giornate di lavoro e sesso .....	171

#### **Altre notizie**

Tavola 2.71	– Aziende interessate al contoterzismo e relativo numero di giornate di lavoro secondo l'utilizzazione dei mezzi meccanici per classe di superficie totale e classe di superficie agricola utilizzata (SAU) .....	173
Tavola 2.72	– Aziende interessate al contoterzismo e relativo numero di giornate di lavoro secondo l'utilizzazione dei mezzi meccanici per forma di conduzione e zona altimetrica .....	174
Tavola 2.73	– Aziende che utilizzano mezzi meccanici in altre aziende agricole e relative giornate di lavoro per classe di giornate di lavoro effettuate in altre aziende, classe di superficie agricola utilizzata (SAU) e classe di giornate di lavoro aziendale .....	175
Tavola 2.74	– Aziende che utilizzano mezzi meccanici in altre aziende agricole e relative giornate di lavoro per classe di giornate di lavoro effettuate in altre aziende, forma di conduzione e zona altimetrica .....	176
Tavola 2.75	– Aziende che utilizzano mezzi meccanici extraziendali e relative giornate di lavoro extraziendale per classe di giornate di lavoro extraziendale, classe di superficie agricola utilizzata (SAU) e classe di giornate di lavoro aziendale ....	177
Tavola 2.76	– Aziende che utilizzano mezzi meccanici extraziendali e relative giornate di lavoro extraziendale per classe di giornate di lavoro extraziendale, forma di conduzione e zona altimetrica .....	178
Tavola 2.77	– Aziende che utilizzano mezzi meccanici extraziendali e superficie lavorata secondo le principali operazioni effettuate per classe di superficie agricola utilizzata (SAU), forma di conduzione e zona altimetrica .....	179
Tavola 2.78	– Aziende con attrezzature informatiche per classe di superficie agricola utilizzata (SAU) e forma di conduzione .....	180

#### **Capitolo 3 – Dati regionali (Universo CEE)**

Tavola 3.1	– Aziende e relativa superficie totale per classe di superficie totale, forma di conduzione, titolo di possesso dei terreni e zona altimetrica .....	183
------------	--	-----

Tavola 3.2	– Aziende e relativa superficie agricola utilizzata (SAU) per classe di superficie agricola utilizzata, forma di conduzione, titolo di possesso dei terreni e zona altimetrica .....	191
Tavola 3.3	– Aziende e relativa superficie per forma di utilizzazione dei terreni, classe di superficie totale e classe di superficie agricola utilizzata (SAU) .....	199
Tavola 3.4	– Aziende con seminativi e relativa superficie investita per classe di superficie agricola utilizzata (SAU) e principali coltivazioni praticate .....	200
Tavola 3.5	– Aziende con coltivazioni legnose agrarie e relativa superficie investita per le principali coltivazioni praticate e per classe di superficie agricola utilizzata (SAU) .....	208
Tavola 3.6	– Aziende con superficie irrigabile per classe di superficie irrigabile, classe di superficie totale, classe di superficie agricola utilizzata (SAU) e zona altimetrica .....	209
Tavola 3.7	– Aziende con allevamenti e relativo numero di capi per specie di bestiame, classe di superficie totale e classe di superficie agricola utilizzata (SAU) .....	210
Tavola 3.8	– Aziende con bovini e relativo numero di capi per classe di capi, classe di superficie totale e classe di superficie agricola utilizzata (SAU) .....	211
Tavola 3.9	– Aziende con vacche da latte e relativo numero di capi per classe di capi, classe di superficie totale e classe di superficie agricola utilizzata (SAU) .....	212
Tavola 3.10	– Aziende con suini e relativo numero di capi per classe di capi, classe di superficie totale e classe di superficie agricola utilizzata (SAU) .....	213
Tavola 3.11	– Aziende con ovini e relativo numero di capi per classe di capi, classe di superficie totale e classe di superficie agricola utilizzata (SAU) .....	214
Tavola 3.12	– Aziende con polli da carne e relativo numero di capi per classe di capi, classe di superficie totale e classe di superficie agricola utilizzata (SAU) .....	215
Tavola 3.13	– Aziende con galline da uova e relativo numero di capi per classe di capi, classe di superficie totale e classe di superficie agricola utilizzata (SAU) .....	216
Tavola 3.14	– Aziende che utilizzano mezzi meccanici aziendali ed extraaziendali per titolo di possesso dei mezzi meccanici, tipo di mezzo utilizzato e zona altimetrica .....	217
Tavola 3.15	– Aziende e relativo numero di giornate di lavoro aziendale per classe di giornate di lavoro, classe di superficie totale e classe di superficie agricola utilizzata (SAU) .....	218
Tavola 3.16	– Aziende per categoria di manodopera familiare, classe di superficie totale, classe di superficie agricola utilizzata (SAU) e sesso .....	219
Tavola 3.17	– Aziende per categoria di altra manodopera aziendale, classe di superficie totale, classe di superficie agricola utilizzata (SAU) e sesso .....	221
Tavola 3.18	– Aziende interessate al contoterzismo e relativo numero di giornate di lavoro secondo l'utilizzazione dei mezzi meccanici per classe di superficie totale e classe di superficie agricola utilizzata (SAU) .....	223

## **Allegati**

Glossario .....	225
Questionario di azienda agricola .....	241

# Presentazione

In questo fascicolo sono riportati i risultati definitivi del 5° Censimento generale dell'agricoltura. Le tavole formano un ampio quadro conoscitivo dell'agricoltura nello specifico di territorio e della sua evoluzione rispetto al 1990 e al 1982, anni di effettuazione dei due precedenti censimenti. In particolare, le tavole di questo fascicolo trattano delle caratteristiche strutturali delle aziende agricole, rinviando ad altri fascicoli di prossima uscita le informazioni relative alle caratteristiche tipologiche (dimensione economica e orientamento tecnico delle aziende agricole).

Il fascicolo è stato strutturato in modo da offrire all'utente non solo dati sulle dimensioni del settore agricolo nel territorio di riferimento, ma anche informazioni sui principali aspetti tecnici e metodologici che hanno caratterizzato l'esecuzione del Censimento.

Dopo brevi cenni storici sui censimenti dell'agricoltura effettuati in Italia, vengono fornite indicazioni sulle basi giuridiche del Censimento, sulle indagini pilota realizzate per verificare sul piano tecnico l'efficacia delle procedure previste e degli strumenti di rilevazione, sulle modalità dell'aggiornamento preliminare degli elenchi comunali delle aziende agricole, finalizzato ad ottenere la massima copertura dei risultati, sulla struttura organizzativa adottata per la rilevazione e sulle modalità di istruzione del personale addetto alle operazioni censuarie.

Vengono, inoltre, riportate le definizioni relative all'unità di rilevazione adottata per il Censimento, in continuità con le precedenti edizioni e in coerenza con le regole statistiche internazionali ed europee; si tratta in particolare delle definizioni di *azienda agricola*, *forestale* e *zootecnica*, di *centro aziendale* e di *conduttore dell'azienda*. Ulteriori informazioni sono offerte in merito ai criteri stabiliti per individuare le unità da censire sul territorio. Alla determinazione del campo di osservazione è dedicato un breve paragrafo nel quale viene specificata la differenza tra universo delle aziende a livello nazionale e a livello comunitario. Le innovazioni apportate al questionario di rilevazione rispetto alle precedenti edizioni del Censimento sono presentate in un apposito paragrafo, mentre il questionario stesso è riprodotto alla fine del fascicolo.

Lo svolgimento delle operazioni censuarie viene riassunto nei paragrafi successivi, mettendo in luce le operazioni preliminari eseguite dagli organi censuari e lo sviluppo delle attività di raccolta dei dati che sono stati monitorati in continuo attraverso un sistema di *reporting* condiviso dai principali organi censuari, aventi accesso ad un sito Internet predisposto allo scopo dall'Istat. Altre informazioni sulle attività censuarie sono riassunte in merito alla registrazione controllata e al trattamento informatico dei dati per la loro validazione e correzione.

Nell'ultimo paragrafo della "Introduzione" al fascicolo si dà conto delle modalità di diffusione dei risultati provvisori e definitivi e viene presentato il piano di pubblicazione del 5° Censimento generale dell'agricoltura, in modo da orientare il lettore circa la complessiva offerta informativa predisposta dall'Istat sia su supporto cartaceo che informatico, in questo caso attraverso la disponibilità di un *data warehouse* accessibile dal sito Internet dell'Istituto.

Per facilitare l'interpretazione dei dati riportati nelle tavole statistiche, sono state redatte apposite "Avvertenze", nelle quali viene chiarito il significato dei valori presenti in ciascuna di esse.

Le tavole statistiche di questo fascicolo sono 106 e sono state raggruppate in tre capitoli.

Il Capitolo 1 – Confronti temporali (Universo Italia) – riporta in 10 tavole statistiche i dati del territorio di riferimento del fascicolo, relativi ai principali caratteri rilevati, messi a confronto con i dati risultati dalle evidenze dei censimenti del 1990 e del 1982 in termini di valori assoluti. Vengono presentati anche confronti in termini di indicatori sintetici, quali la superficie media per azienda. Tutti i

confronti sono effettuati con riferimento all'universo Italia che comprende tutte le aziende agricole censite nel territorio di riferimento del fascicolo, quale che sia la loro ampiezza in termini di superficie e di dimensione economica.

Il Capitolo 2 – Dati regionali (Universo Italia) – contiene le elaborazioni effettuate sui risultati aggregati a livello complessivo e per zone altimetriche. I dati considerati nelle 78 tavole statistiche si riferiscono alle informazioni registrate nel questionario di azienda, combinando i diversi caratteri strutturali in relazione all'argomento considerato.

Un primo gruppo di tavole prende in esame le informazioni generali sull'azienda, concernenti la forma giuridica e il sistema di conduzione, inteso sia come rapporto tra impresa e lavoro (forma di conduzione), sia come rapporto tra impresa e proprietà fondiaria (titolo di possesso dei terreni). Fanno parte di questo primo gruppo di tavole anche quelle dedicate alla frammentazione delle superfici aziendali in corpi di terreno.

Gli aspetti relativi all'utilizzazione dei terreni vengono trattati mettendo in luce la destinazione delle superfici alle principali classi di coltivazione dei terreni durante l'annata agraria 1999-2000. In questo ambito sono presentate anche alcune tavole statistiche che espongono i dati relativi alle sole aziende con terreni irrigui. Viene inoltre proposta una dettagliata analisi della viticoltura con riferimento agli impianti secondo la loro natura, la classe di età e il tipo di vitigno.

Le elaborazioni sulle aziende con allevamenti riguardano la consistenza delle specie di bestiame più rilevanti dal punto di vista economico, nonché i ricoveri per animali con riferimento alla loro capienza e alla dotazione di specifiche installazioni.

Alla meccanizzazione aziendale sono riferite numerose tavole che ne descrivono l'intensità e la diffusione distinguendo per tipo di mezzo meccanico e per titolo di utilizzazione (in proprietà, in comproprietà, in conto terzi). Particolare attenzione è dedicata al contoterzismo attivo e passivo che viene esaminato anche in relazione al numero di giornate di lavoro effettuate in azienda.

Le tavole sulla manodopera aziendale riportano i dati differenziati per singole categorie e per genere. L'analisi riguarda il volume di lavoro e il numero di persone che hanno lavorato in azienda durante l'annata agraria 1999-2000. Il tipo di attività lavorativa esercitata fuori dall'azienda agricola dal conduttore e dai suoi familiari è considerata in una specifica tavola. Ulteriori informazioni sono fornite in merito alle caratteristiche socio-demografiche dei conduttori e dei capi azienda, nonché alla composizione della famiglia del conduttore.

Il Capitolo 3 – Dati regionali (Universo CEE) – comprende 18 tavole statistiche elaborate in base al particolare campo di osservazione comunitario, comparabile tra gli stati membri dell'Unione Europea. Esso differisce dall'Universo Italia per il fatto che non comprende le aziende agricole con superficie agricola utilizzata (SAU) inferiore ad un ettaro e con produzione agricola commercializzata inferiore a 4 milioni di Lire (pari a 2.065,83 Euro). Le elaborazioni relative alle aziende che superano almeno uno dei due limiti citati, offrono agli utenti la possibilità di confrontare alcune fondamentali caratteristiche strutturali del settore, anche per zone altimetriche, secondo i due campi di osservazione della rilevazione censuaria: quello nazionale e quello comunitario.

In allegato è riportato un glossario contenente, per ciascuna informazione rilevata con il questionario di azienda, la corrispondente definizione adottata. Per una più agevole consultazione, le singole voci sono riportate in ordine alfabetico.

# Introduzione

## 1. Cenni storici

I censimenti economici hanno l'obiettivo principale di fornire un quadro esaustivo e territorialmente dettagliato delle dimensioni e delle caratteristiche del sistema economico nazionale. Inoltre, essi consentono la predisposizione di archivi delle unità produttive (aziende, imprese, istituzioni) da utilizzare nei periodi intercensuari come basi per l'esecuzione di indagini campionarie, per ricerche e per studi economici e sociali.

Il Censimento generale dell'agricoltura è stato effettuato con riferimento alla data del 22 ottobre 2000. Esso è il quinto svolto in Italia ed ha avuto luogo in una stagione di grande importanza per il settore agricolo, che ha vissuto un riposizionamento strategico di notevole portata. Infatti, la riforma della politica agricola comunitaria, unitamente al varo della cosiddetta "Agenda 2000" e al previsto allargamento dell'Unione Europea a numerosi altri paesi, ha avviato un ripensamento profondo delle strategie di sviluppo del settore, sempre più orientato a svolgere un ruolo multifunzionale, di carattere economico, ambientale e sociale.

Il Censimento del 2000, pur utilizzando una tecnica di rilevazione tradizionale basata sulla conduzione di interviste "faccia a faccia" e salvaguardando la continuità storica rispetto ai censimenti precedenti, ha presentato numerose ed importanti novità rispetto al passato, conseguendo un elevato standard qualitativo dei dati e una più rapida diffusione dei risultati, che costituiscono una base conoscitiva affidabile per la definizione di politiche nazionali e regionali.

Il piano di rilevazione del 5° Censimento generale dell'agricoltura è stato predisposto sulla base delle proposte formulate da un'apposita Commissione di studio istituita presso l'Istituto nazionale di statistica, della quale hanno fatto parte docenti universitari e rappresentanti di amministrazioni pubbliche e di organizzazioni di categoria.<sup>1</sup>

Sul piano dell'organizzazione, il sistema degli organi censuari è stato improntato alla massima integrazione e valorizzazione delle specifiche competenze dei soggetti che svolgono attività statistica sul territorio nazionale, in particolare a livello regionale e comunale, in linea con le recenti riforme amministrative e costituzionali che hanno ridisegnato il ruolo ed i compiti delle autonomie locali nell'ordinamento italiano.

La diffusione dei dati è stata progettata in modo da rispettare la tutela della riservatezza e da utilizzare anche moderni strumenti informatici (*data warehouse on line*) allo scopo di facilitarne l'accesso da parte degli utenti. Infine, va sottolineato come i risultati del Censimento agricolo vengono rilasciati secondo un'articolazione territoriale coerente con quella che verrà adottata nei censimenti generali del 2001 (popolazione, abitazioni, industria e servizi), così da offrire all'utenza (in particolare quella costituita dagli enti locali) una base statistica pienamente integrata sui principali caratteri demografici, sociali ed economici.

---

<sup>1</sup> In tale Commissione erano rappresentate le seguenti Amministrazioni ed Enti: Ministero per le Politiche Agricole e Forestali; Ministero per le Attività Produttive; Ministero dell'Ambiente e della Tutela del Territorio; Ministero dell'Interno; Ministero dell'Economia e delle Finanze; Ministero della Salute; Istituto Nazionale di Economia Agraria; Assessorati all'Agricoltura ed alle Foreste delle Regioni Piemonte, Veneto, Emilia -Romagna, Marche e Sicilia; Unione Italiana delle Camere di Commercio, Industria, Artigianato e Agricoltura; Associazione nazionale comuni italiani; Unione Statistica dei Comuni Italiani; Confederazione generale dell'agricoltura italiana, Confederazione nazionale coltivatori diretti; Confederazione Italiana Agricoltori; Confederazione Produttori Agricoli; Agenzia Nazionale per la Protezione dell'Ambiente; Istituto di Servizi per il Mercato Agricolo

## **2. Le basi giuridiche**

L'obbligo di esecuzione decennale di un censimento dell'agricoltura è previsto dall'art. 2 del regolamento CEE n. 571 del 28 febbraio 1988, modificato dal regolamento CE n. 2467 del 17 dicembre 1996. Queste norme disciplinano la produzione (con cadenza biennale) di informazioni statistiche di carattere strutturale sulle aziende agricole, sulle coltivazioni, sulla consistenza degli allevamenti, sui mezzi meccanici, sul lavoro, ecc., allo scopo di valutare la situazione di un settore fondamentale per l'economia dell'Unione Europea e di seguire l'evoluzione nel tempo della sua struttura produttiva.

Mentre la rilevazione periodica di tali caratteri (che in Italia ha cadenza annuale) è effettuata su base campionaria, il Censimento rileva informazioni strutturali su tutte le aziende agricole, perseguendo anche l'obiettivo di aggiornare lo schedario delle aziende stesse. Di conseguenza sono state rilevate, in ciascun Comune, la consistenza numerica delle aziende agricole, forestali e zootecniche, di qualsiasi ampiezza e da chiunque condotte, nonché le loro fondamentali caratteristiche strutturali. I dati di censimento, inoltre, servono a costruire l'Archivio statistico delle aziende e imprese agricole (ASAIA), in esecuzione del regolamento comunitario n. 2186 del 1993.

Altre disposizioni in materia di statistiche agricole sono contenute in vari regolamenti e direttive dell'Unione Europea e nelle raccomandazioni dell'Organizzazione delle Nazioni Unite per l'alimentazione e l'agricoltura (FAO), tutti atti volti ad ottenere informazioni statistiche omogenee e comparabili a livello europeo e mondiale.

A livello nazionale, le disposizioni di carattere generale in materia di censimenti sono contenute nell'art. 37 della legge 17 maggio 1999 n. 144 e nel relativo regolamento di esecuzione approvato con DPR n.197 del 6 giugno 2000. L'attuale disciplina dell'attività censuaria deriva dalla considerazione della stessa come funzione istituzionale dell'Istat, a differenza dal passato quando i censimenti erano disciplinati autonomamente da un'apposita legge di indizione e finanziamento e da uno specifico regolamento di esecuzione.

L'attività censuaria svolta dalle Regioni e dalla Province autonome di Trento e di Bolzano è oggetto di una separata disciplina stabilita nelle sue linee fondamentali dal Protocollo di intesa stipulato tra l'Istat e la Conferenza dei Presidenti delle Regioni e delle Province autonome il 5 agosto 1999 ed approvato dalla Conferenza Stato-Regioni.

L'attività censuaria si è svolta secondo quanto previsto dalla normativa che regola il trattamento dei dati personali dettata dagli articoli 17 e 18 del regolamento di esecuzione del Censimento e dalla legge n. 675 del 1996 e successive modifiche e integrazioni, in particolare del d.lgs. n. 281 del 1999.

La disciplina delle operazioni tecniche è stata dettata con il Piano di censimento generale, integrato dai piani regionali approvati secondo la procedura prevista dal citato Protocollo di intesa, nonché da specifiche circolari dell'Istat.

Il 5° Censimento generale dell'agricoltura è inserito tra le statistiche di interesse nazionale: esso è incluso nel Programma statistico nazionale, approvato con DPCM del 31 marzo 2000, e nell'elenco delle rilevazioni soggette all'obbligo di risposta previsto dal DPR del 5 luglio 1999, pubblicato nella G.U. n. 194 del 19 agosto 1999.

## **3. La struttura organizzativa**

La rete di rilevazione del Censimento si è articolata su quattro livelli territoriali e ha coinvolto diversi organismi: il livello nazionale è stato costituito dall'Istat e dall'Unione nazionale delle Camere di Commercio; il livello regionale è stato costituito dagli Uffici regionali di censimento, dalle Commissioni tecniche regionali istituite presso le Regioni e le Province autonome e dagli Uffici regionali dell'Istat; il

---

Alimentare; Ente per le Nuove tecnologie, l'Energia e l'Ambiente; Azienda di Stato Interventi nel Mercato Agricolo; Unione Province Italiane; Istituto Nazionale di Sociologia Rurale; docenti universitari.



livello provinciale è stato costituito dagli Uffici provinciali di censimento istituiti presso le Camere di commercio e dai Gruppi tecnici provinciali; il livello comunale è stato costituito dagli Uffici comunali di censimento.

I Prefetti e i Sindaci, con riferimento al territorio di propria competenza, hanno provveduto ad assicurare il buon andamento ed il regolare svolgimento delle operazioni di censimento, secondo quanto disposto dalle vigenti disposizioni di legge e dal regolamento di esecuzione del Censimento stesso.

### Struttura della rete di rilevazione

REGIONI	NUMERO COMUNI AL 22-10-2000	ISPETTORATI PROVINCIALI ISTAT	UNITA' – ORGANI DI CENSIMENTO						
			REGIONI (UCR)		CAMERE DI COMMERCIO (UCP)	COMUNI (UCC)			RILEVATORI
			Responsabili dei coordinatori intercomunali (RPCIC)	Coordinatori intercomunali (CIC)	Responsabili dei coordinatori provinciali (RCP)	Totale	Responsabili (a)	Coordinatori	
Piemonte	1.206	8	29	130	8	1.206	1.206	148	1.619
Valle d'Aosta	74	1	1	8	1	74	74	2	88
Lombardia	1.546	11	36	108	11	1.546	1.546	285	1.811
Trentino-A.A.	339	2	2	32	2	339	339	19	614
Veneto	581	7	29	75	7	626	581	45	1.732
Friuli-V.G.	219	4	7	31	4	219	219	70	413
Liguria	235	4	11	37	4	257	235	22	511
Emilia-R.	341	9	23	59	9	341	341	14	1.066
Toscana	287	10	34	64	10	346	287	59	1.246
Umbria	92	2	12	20	2	114	92	22	499
Marche	246	4	4	52	4	246	246	21	2.939
Lazio	377	5	15	87	5	512	377	135	1.867
Abruzzo	305	4	11	40	4	315	305	10	770
Molise	136	2	6	16	2	136	136	38	340
Campania	551	5	12	105	5	555	551	4	2.230
Puglia	258	5	26	80	5	643	258	385	3.047
Basilicata	131	2	9	35	2	169	131	38	743
Calabria	409	5	5	78	5	511	409	102	1.745
Sicilia	390	9	24	150	9	622	390	232	2.830
Sardegna	377	4	19	100	4	377	377	65	1.016
ITALIA	8.100	103	315	1.307	103	9.154	8.100	1.716	27.126

(a) In 643 Comuni il responsabile di UCC ha anche svolto le funzioni ed i compiti di coordinatore.

Al livello nazionale hanno operato i seguenti organismi:

- Istituto nazionale di statistica*, con l'incarico di provvedere all'effettuazione del Censimento dell'agricoltura. L'Istat, quale titolare della rilevazione, ha esercitato un potere decisorio tecnico e metodologico in ordine all'organizzazione del Censimento e alle sue modalità di svolgimento. In particolare, l'Istat ha impartito agli organismi della rete censuaria le istruzioni necessarie per

l'esecuzione del Censimento e ha sovrinteso a tutte le relative operazioni, adottando i provvedimenti necessari per assicurare il loro regolare e tempestivo svolgimento. L'Istat ha esercitato tali funzioni anche attraverso le sue articolazioni territoriali costituite dagli uffici regionali. Inoltre, l'Istituto si è avvalso della collaborazione degli Uffici di statistica del Sistema statistico nazionale (Sistan) che, in base a quanto stabilito dal regolamento, hanno assunto la qualificazione giuridica di organi di censimento.

- b) L'*Ufficio di statistica di Unioncamere*, facente parte del Sistema statistico nazionale, ha avuto il compito di collaborare con l'Istat e con le Camere di commercio per assicurare il funzionamento degli organi censuari di livello provinciale.

Al *livello regionale* l'organizzazione si è basata su un modello "a geometria variabile" definito dal Protocollo d'intesa Istat-Regioni. In base ad esso il Piano generale di censimento è stato integrato dai singoli piani di censimento regionali approvati dalle Regioni e dalle Province autonome, anche sulla scorta delle valutazioni organizzative, tecniche e metodologiche effettuate dall'Istat.

Il nucleo dell'organizzazione a livello regionale è stato rappresentato dall'Ufficio di censimento regionale (UCR), mentre l'operatività sul territorio di competenza è stata assicurata dalla rete dei coordinatori intercomunali e dei rispettivi responsabili provinciali. L'UCR ha, inoltre, avuto il compito di fornire assistenza e sostegno tecnico alla Commissione tecnica regionale.

Nel dettaglio, il livello regionale è stato rappresentato dai seguenti organismi:

- a) *Ufficio regionale dell'Istat*, con il compito di sovrintendere a tutte le attività svolte dagli organi censuari a livello locale e di verificare l'attuazione dei piani di censimento regionali, con particolare riferimento alla designazione dei coordinatori intercomunali e dei loro responsabili provinciali, alle attività di formazione, istruzione e sensibilizzazione, allo svolgimento delle indagini pilota e di controllo. Gli uffici regionali hanno, inoltre, valutato i rapporti periodici sullo svolgimento delle operazioni censuarie nel territorio di competenza e svolto attività ispettiva.
- b) *Ufficio di censimento regionale (UCR)*, con il compito di curare, in generale, l'esecuzione del piano di censimento dell'Istat e di quello regionale.

Tra le funzioni svolte dagli UCR si segnalano in particolare le seguenti:

- la designazione dei coordinatori intercomunali e dei loro responsabili provinciali;
  - la sensibilizzazione delle istituzioni locali e delle aziende agricole;
  - lo svolgimento di attività di istruzione e di formazione;
  - il monitoraggio delle operazioni;
  - la rendicontazione dei contributi finanziari ricevuti.
- c) *Commissione tecnica regionale*, con il compito di assistere la Regione nella predisposizione del piano regionale di censimento e di sovrintendere al buon andamento delle operazioni censuarie, attraverso la valutazione del monitoraggio delle stesse.
- I compiti specifici assegnati alle Commissioni sono stati:
- la predisposizione del piano regionale e la sua eventuale revisione alla luce delle osservazioni dell'Istat;
  - la valutazione dello stato di attuazione del piano, anche nella fase precedente l'avvio delle operazioni di rilevazione censuaria;
  - la valutazione, sulla base degli aggiornamenti periodici trasmessi dall'UCR, dell'andamento delle attività censuarie;
  - l'individuazione degli interventi da adottare nelle situazioni di ritardo a livello comunale e provinciale.

Al *livello provinciale* hanno operato i seguenti organismi:

- a) *Ufficio di censimento provinciale (UCP)*, istituito presso la Camera di commercio, con il compito di sovrintendere al coordinamento delle operazioni censuarie a livello provinciale. Gli UCP hanno assolto a una funzione di stimolo, raccordo e controllo di tutte le operazioni censuarie svolte dagli Uffici comunali, svolgendo attività di natura organizzativa strumentali all'attività di rilevazione, nonché compiti di istruzione e formazione, di assistenza organizzativa e monitoraggio delle operazioni censuarie, attraverso un apposito collegamento informatico.

Tra i compiti specifici assegnati agli UCP vi sono stati:

- l'organizzazione di riunioni di istruzione sulle attività censuarie;
- la creazione del collegamento telematico con l'Istat per la trasmissione dei dati via Internet;
- il raccordo tecnico-organizzativo con il responsabile provinciale dei coordinatori intercomunali;
- la segnalazione di situazioni critiche all'UCR ed all'Ufficio regionale dell'Istat.

Nelle Province autonome di Trento e Bolzano le funzioni di UCP sono state svolte rispettivamente dal Servizio Statistica della Provincia autonoma di Trento e dall'Istituto provinciale di statistica della Provincia autonoma di Bolzano (ASTAT).

- b) *Gruppo tecnico provinciale*, con il compito di realizzare il collegamento funzionale tra i diversi livelli di responsabilità censuarie presenti a livello provinciale, ai fini della elaborazione del calendario di assistenza tecnica agli UCC, della programmazione di attività e di interventi di diversa natura, nonché di valutazione dell'andamento complessivo del Censimento. Esso è stato formato dal responsabile dell'UCP, da un funzionario dell'Ufficio regionale dell'Istat e dal responsabile provinciale dei coordinatori intercomunali.

Nell'ambito di ciascuna Provincia hanno operato i coordinatori intercomunali e il loro responsabile provinciale, i primi con il compito di provvedere al controllo delle attività di rilevazione effettuate presso le aziende agricole, il secondo con il compito di coordinare le attività di assistenza tecnica alla rilevazione.

Tra le funzioni specifiche dei coordinatori intercomunali era compresa:

- l'istruzione dei coordinatori e rilevatori comunali;
- l'assistenza tecnica nel corso delle attività di rilevazione;
- la redazione di rapporti settimanali.

Tra le funzioni specifiche dei responsabili provinciali figurava:

- l'assegnazione dei Comuni della Provincia di competenza ai singoli coordinatori intercomunali;
- la predisposizione dei programmi di attività dei coordinatori intercomunali;
- l'espletamento di attività di istruzione;
- l'organizzazione delle indagini post-censuarie.

Nella struttura organizzativa il *livello comunale* è stato rappresentato dall'*Ufficio di censimento comunale (UCC)*, con la funzione di rilevazione diretta sul territorio. I principali compiti assegnati all'UCC sono stati:

- la nomina di eventuali ulteriori coordinatori comunali;
- la selezione dei rilevatori;
- l'istruzione ai rilevatori e coordinatori comunali;
- la verifica, controllo e aggiornamento degli elenchi delle unità di rilevazione;
- la raccolta dei dati presso le aziende agricole e il controllo della corretta compilazione dei questionari;
- la comunicazione periodica di informazioni e dati sullo svolgimento delle operazioni censuarie;
- la revisione quantitativa del materiale raccolto e il suo confezionamento per la successiva spedizione ai centri di registrazione.

Alle dirette dipendenze del responsabile dell'UCC hanno operato i coordinatori comunali e i rilevatori. La nomina dei primi era obbligatoria nei Comuni con almeno 600 aziende da censire. I

secondi sono stati impegnati nella misura di uno ogni 150 aziende (o frazione di 150 comunque non inferiore a 100).

Ai coordinatori comunali è stato affidato l'incarico di pianificare, coordinare e controllare l'attività di rilevazione presso le aziende. I rilevatori comunali hanno effettuato la rilevazione presso le aziende agricole, raccogliendo i dati tramite intervista diretta ai conduttori.

#### **4. Le attività di formazione ed istruzione della rete di rilevazione**

A causa dell'articolazione territoriale e della complessità della rete di rilevazione, l'attività di formazione e istruzione dei soggetti coinvolti ha avuto un ruolo determinante per il buon esito delle operazioni censuarie.

Le attività formative hanno coperto l'intera rete di rilevazione con una serie di interventi "a cascata", ricorrendo a più strumenti. Infatti i corsi di istruzione e formazione si sono sviluppati secondo un percorso per fasi successive che ha coinvolto via via destinatari diversi: gli Uffici regionali dell'Istat, gli Uffici di censimento regionali (UCR), gli Uffici di censimento provinciali (UCP), i coordinatori intercomunali e i loro responsabili provinciali e gli Uffici di censimento comunali (UCC) con i loro coordinatori e rilevatori.

Dato l'elevato numero delle persone da formare e la loro distribuzione su tutto il territorio nazionale, nonché la diversità dei fabbisogni formativi, si sono attuati molteplici interventi. Accanto alla formazione in aula si è fatto ricorso anche allo strumento della formazione a distanza, tramite l'utilizzo di appositi strumenti (CD-Rom formativo, pagina dedicata nel sito Internet del Censimento).

Ulteriori interventi di carattere formativo, aggiuntivi rispetto a quelli dedicati alle istruzioni per la rilevazione, si sono svolti nei confronti dei coordinatori intercomunali e dei coordinatori comunali, a cura sia dell'Istat, sia degli Uffici regionali di censimento.

Interventi di verifica della formazione dei rilevatori e di *training on the job* sono stati svolti dai coordinatori intercomunali nel corso delle ispezioni volte a fornire assistenza tecnica agli UCC durante lo svolgimento della rilevazione.

Le istruzioni al personale degli UCR, ai responsabili degli UCP e ai responsabili provinciali dei coordinatori intercomunali sono state effettuate da personale selezionato dall'Istat e da funzionari dell'Istituto.

Le istruzioni ai coordinatori intercomunali sono state trasmesse da personale appartenente all'Istat e agli UCR, nonché dai responsabili dei coordinatori intercomunali. A loro volta, i coordinatori intercomunali, coadiuvati da personale dell'Istat, hanno effettuato gli interventi di istruzione ai coordinatori comunali e ai rilevatori.

#### **5. Il campo di osservazione e l'unità di rilevazione**

Il campo di osservazione del Censimento dell'agricoltura ha considerato tutte le aziende agricole, forestali e zootecniche, di qualsiasi ampiezza e da chiunque condotte. Sono rientrate nel suddetto campo di osservazione anche:

- le aziende agricole degli istituti di ricerca, degli ospedali, delle cliniche, delle comunità religiose, degli istituti penitenziari e delle imprese industriali;
- gli allevamenti di tori e verri da riproduzione, gli allevamenti di cavalli, i centri di incubazione;
- le aziende agricole costituite da prati permanenti e/o pascoli condotti dalle amministrazioni comunali (terreni messi a disposizione, generalmente dietro corresponsione di un canone, per il pascolo di animali appartenenti ad altre aziende).

I terreni destinati ad alcuni usi particolari, se non compresi nella superficie totale di un'azienda agricola attiva, sono stati esclusi dal campo di osservazione del Censimento. Questa esclusione riguarda in particolare:

- i suoli edificabili o comunque non destinati ad uso agricolo;
- i parchi e i giardini ornamentali;
- i terreni completamente abbandonati;
- i piccoli orti familiari, generalmente annessi alle abitazioni, la cui produzione era destinata normalmente all'autoconsumo (salvo il caso in cui la persona che ne disponeva fosse conduttore di azienda agricola; in tal caso l'orto doveva essere considerato parte integrante dell'azienda stessa);
- i piccoli allevamenti a conduzione familiare, costituiti da uno o due capi di bestiame suino, ovino, caprino o da pochi animali di bassa corte (polli, tacchini, oche, conigli ecc.) utilizzati normalmente per autoconsumo (salvo il caso in cui la persona che ne disponeva fosse anche conduttore di azienda agricola; in tal caso questi allevamenti dovevano essere considerati parte integrante dell'azienda stessa).

Sono state inoltre escluse dal campo di osservazione le scuderie, i terreni per l'esercizio dei cavalli da corsa, gli allevamenti di cani, i centri di commercio del bestiame ed i macelli che non praticavano l'allevamento del bestiame. Gli allevamenti ittici (impianti di acquacoltura) sono rientrati nel campo di osservazione del Censimento solo se praticati nell'ambito di un'azienda agricola.

L'unità di rilevazione del Censimento è stata l'*azienda agricola, forestale e zootecnica*, definita come *l'unità tecnico-economica costituita da terreni, anche in appezzamenti non contigui, ed eventualmente da impianti ed attrezzature varie in cui si attua la produzione agraria, forestale o zootecnica ad opera di un conduttore, e cioè persona fisica, società od ente, che ne sopporta il rischio sia da solo (conduttore coltivatore o conduttore con salariati), sia in forma associata.*

Caratteri distintivi fondamentali di un'azienda agricola sono stati pertanto:

- l'utilizzazione dei terreni per la produzione agricola e/o forestale e/o zootecnica: tali terreni potevano essere costituiti da una o più particelle (contigue o no), situate nello stesso Comune oppure in Comuni diversi, anche non confinanti o vicini tra loro;
- la presenza di un conduttore, cioè di una persona fisica, società od ente che sopportava il rischio imprenditoriale connesso con l'attività economica dell'azienda.

Tra le aziende agricole sono state comprese anche quelle prive di terreno agrario ed in particolare:

- le aziende zootecniche nelle quali si allevava bestiame senza utilizzazione di terreno agrario (allevamenti intensivi di bovini, di suini, avicunicoli, ecc.);
- le aziende zootecniche nelle quali il bestiame veniva allevato utilizzando terreni pascolativi appartenenti a Comuni, ad altri enti pubblici od a privati, senza che i terreni potessero configurarsi come elementi costitutivi di dette aziende.

## **6. I criteri per l'individuazione delle aziende agricole**

Le aziende agricole sono state individuate nel Comune, ed in particolare nel foglio di mappa catastale, in cui ricadeva il centro aziendale o, in mancanza di esso, la maggior parte delle particelle catastali costituenti la superficie totale aziendale. Ne consegue che le aziende agricole, i cui terreni erano situati in due o più fogli di mappa catastali dello stesso Comune oppure in due o più Comuni, sono state rilevate dal Comune ove era situato il centro aziendale e, quindi, indicate nel relativo foglio di mappa catastale. Pertanto, il luogo dove era ubicata l'abitazione del conduttore, se non coincidente con il centro aziendale, non ha costituito elemento per l'individuazione di un'azienda agricola, né per l'attribuzione dell'azienda stessa ad un determinato foglio di mappa.

Per *centro aziendale* s'intende il complesso dei fabbricati situati nei terreni dell'azienda agricola e connessi alla sua attività produttiva. Il centro aziendale, in molti casi, comprende le abitazioni del

conduttore e dell'altra manodopera impiegata nei lavori agricoli aziendali, i ricoveri per animali, i locali per l'immagazzinamento dei prodotti (magazzini, sili da foraggio, fienili, ecc.) e quelli per il deposito di macchine ed attrezzi di uso agricolo.

Le aziende pastorali con greggi transumanti, nel caso in cui il conduttore disponeva anche di terreno agrario, sono state individuate nel Comune e foglio di mappa catastale nel quale ricadeva il centro aziendale o la maggior parte delle particelle costituenti la superficie totale aziendale. Se, invece, tali aziende erano prive di terreno agrario (esclusivamente zootecniche), sono state individuate nel Comune e foglio di mappa catastale nel quale erano situati i ricoveri di proprietà dell'azienda; oppure, se l'azienda non possedeva ricoveri propri, nel Comune dove il gregge era stato ricoverato per la maggior parte dell'anno; oppure, se quest'ultimo criterio fosse risultato di difficile adozione, nel Comune dove il gregge si trovava alla data di riferimento del Censimento.

Ai fini del censimento, per individuare le aziende agricole si è fatto riferimento ai conduttori e non ai proprietari o intestatari dei terreni, in quanto:

- il proprietario o intestatario dei terreni non è necessariamente conduttore di azienda agricola, termine con il quale si intende la persona fisica, società o ente, che, in quanto responsabile giuridico ed economico, sopporta il rischio della gestione aziendale, indipendentemente dal titolo di possesso dei terreni;
- i terreni di proprietà o intestati a soggetti diversi possono essere condotti da un'unica azienda agricola.

I censimenti generali del 2000-01 prevedono di incrementare in misura significativa il dettaglio territoriale disponibile nella georeferenziazione dei dati, con l'obiettivo di potenziare la capacità informativa dei dati raccolti. In particolare, Il 5° Censimento generale dell'agricoltura, che copre con il suo campo di osservazione il territorio extraurbano, ha adottato per la prima volta come livello minimo di aggregazione dei dati il foglio di mappa catastale, che ha il vantaggio di essere un riferimento facilmente individuabile sia per i rispondenti che per gli utenti finali e corrisponde ad un livello di dettaglio ottimale, ad esempio, per le esigenze di analisi della pianificazione territoriale. La disponibilità dei dati elementari aggregati per foglio di mappa consentirà di ottenere proiezioni cartografiche molto accurate dei risultati censuari: dalla semplice localizzazione delle aziende agricole e dei relativi terreni a mappe tematiche sull'utilizzazione del suolo e sulla distribuzione delle caratteristiche strutturali e tipologiche delle aziende.

## **7. Il questionario di rilevazione**

Nella progettazione del questionario di azienda si è tenuto conto di esigenze diverse: la domanda di informazioni da parte dell'utenza; l'obbligo di rispondere alle esigenze internazionali (FAO e UE) secondo un prestabilito elenco di caratteristiche da rilevare; l'esigenza di mantenere la confrontabilità dei risultati con quelli delle precedenti rilevazioni censuarie; la necessità di indagare fenomeni attuali di interesse nazionale e locale; la limitazione degli oneri di risposta per i rilevatori, e, soprattutto, per le aziende stesse.

Il questionario di rilevazione adottato per il 5° Censimento generale dell'agricoltura ha rappresentato una soluzione di equilibrio tra queste esigenze. Una volta assicurata la sua corrispondenza al quadro informativo richiesto dai regolamenti europei, esso è stato redatto apportando integrazioni finalizzate a rispondere alle molteplici esigenze informative nazionali e locali.

Il compito di definire i contenuti rispondenti a tali esigenze è stato affidato ad una apposita sottocommissione nell'ambito della Commissione di studio avente l'incarico di formulare proposte in merito agli aspetti organizzativi, metodologici e tecnici per il 5° Censimento generale dell'agricoltura. Le attività svolte al riguardo nel corso di circa un anno hanno consentito l'approntamento di un questionario di azienda, che, oltre a consentire una soddisfacente comparabilità dei risultati nel tempo,



ha esteso le informazioni su fenomeni maggiormente esplicativi della nuova realtà agricola. In esso sono stati mantenuti molti dei quesiti già rilevati nel 1990, compresi quelli relativi alla viticoltura, ed inserite alcune interessanti novità.

In particolare, i nuovi quesiti hanno riguardato:

- la ulteriore suddivisione della superficie aziendale secondo il titolo di possesso dei terreni: proprietà, affitto (Legge 203/82) e uso gratuito;
- una maggiore articolazione della forma giuridica delle aziende (persona fisica, società, cooperativa, associazione di produttori, Ente pubblico);
- più specifiche informazioni sulla tenuta della contabilità aziendale;
- la rilevazione della superficie utilizzata per attività extragricole (turismo, sport, ecc.);
- la capacità lavorativa oraria degli impianti per la lavorazione e/o trasformazione in azienda dei prodotti delle coltivazioni;
- la consistenza degli "altri" allevamenti, la produzione del latte distinta per specie, l'impiego del latte munto e i prodotti ottenuti dalla lavorazione del latte in azienda;
- riguardo al lavoro aziendale, la posizione nella professione dei componenti la famiglia del conduttore e la distinzione della "altra manodopera aziendale" tra operai e dirigenti e impiegati, nonché la loro distinzione per genere;
- alcune informazioni sulle pratiche colturali e sui sistemi utilizzati per la fertilizzazione dei terreni;
- le produzioni di qualità, sia vegetali che zootecniche.

## **8. Epoca di riferimento dei dati**

Fanno riferimento all'annata agraria 1° novembre 1999 – 31 ottobre 2000 i dati relativi a: vendita dei prodotti dell'azienda; contabilità; utilizzazione dei terreni; lavoro; mezzi meccanici; contoterzismo; attrezzature informatiche; rapporti con l'esterno.

Fanno riferimento alla data del 22 ottobre 2000 i dati relativi a: forma di conduzione; forma giuridica; credito agrario; adesione ad organismi associativi economici; parchi ed aree protette; ricoveri; superficie totale; superficie agricola utilizzata; consistenza degli allevamenti; fabbricati ed abitazioni.

La condizione professionale del conduttore, dei familiari, dei parenti e del capo azienda si riferisce a quella posseduta nella settimana precedente il 22 ottobre 2000. Fanno riferimento all'anno solare 2000 i dati relativi alla produzione del latte.

## **9. L'aggiornamento degli elenchi comunali delle aziende agricole**

Sul piano tecnico-metodologico, il problema di maggior rilevanza nell'esecuzione di un censimento generale dell'agricoltura è connesso con l'identificazione delle aziende e con l'obiettivo di massimizzare il grado di copertura della rilevazione, dato il notevole riflesso che tale operazione riveste nel dimensionamento numerico del collettivo di osservazione.

Le operazioni di aggiornamento si sono articolate nelle seguenti fasi:

- produzione dell'elenco delle aziende agricole, forestali e zootecniche, risultanti nello schedario Istat e dell'elenco dei soggetti risultanti in archivi e/o registri di fonte amministrativa e non individuati tra i conduttori delle aziende agricole, forestali e zootecniche dello schedario Istat
- individuazione delle aziende agricole, forestali e zootecniche "ancora esistenti", "non più esistenti" e "di nuova costituzione" (rispetto all'elenco, basato sul Censimento del 1990);
- per ciascuna azienda agricola risultante negli elenchi come "ancora esistente" o "di nuova costituzione", indicazione dell'ubicazione del centro aziendale o, in assenza di esso, della località dove ricadeva il maggior numero di particelle dei terreni costituenti l'azienda agricola. Tale località

poteva essere distinta dal domicilio del conduttore, ove quest'ultimo non coincidesse con l'ubicazione del centro aziendale. Per le aziende "ancora esistenti" dovevano essere verificati, modificati ed eventualmente integrati i dati personalizzati a cura dell'Istat;

- per ciascuna azienda agricola "ancora esistente" o "di nuova costituzione", indicazione delle superfici ricadenti nel Comune, distintamente per i terreni situati nello stesso foglio di mappa catastale del centro aziendale e per quelli ricadenti in altri fogli di mappa dello stesso Comune o di altri Comuni, con la specificazione, per ciascuna azienda, del numero complessivo delle particelle catastali che ne costituivano la superficie. Per le aziende prive di terreno agrario (esclusivamente zootecniche) si doveva indicare il Comune e il foglio di mappa catastale ove erano situati i ricoveri di proprietà dell'azienda; oppure, se l'azienda non possedeva ricoveri propri, il Comune dove erano ricoverati i capi di bestiame per la maggior parte dell'anno; oppure, se quest'ultimo criterio risultava di difficile adozione, il Comune dove gli allevamenti si trovavano al momento della verifica effettuata per l'aggiornamento;
- scambi di informazioni tra Comuni sulle superfici di aziende con parte dei terreni localizzati in Comuni diversi;
- compilazione dei riepiloghi delle superfici di foglio di mappa catastale e comunali e verifica del grado di copertura raggiunto.

Per agevolare i compiti degli Uffici comunali, l'Istat ha fornito a ciascuno di essi un apposito Manuale contenente il piano completo dell'aggiornamento con le istruzioni da seguire per le diverse operazioni da effettuare. Inoltre l'Istat ha inviato a ciascun Comune un CD multimediale con finalità di comunicazione generale sui censimenti 2000 – 2001, unitamente ad un apposito *software*, le cui procedure hanno consentito la compilazione automatica di alcuni modelli man mano che il Comune procedeva alle previste operazioni di aggiornamento degli elenchi.

Alle operazioni di aggiornamento hanno contribuito l'Istat, i Comuni e le Camere di Commercio, ciascuno con ruoli e compiti ben definiti.

Prima di avviare le operazioni di aggiornamento l'Istat ha effettuato un preliminare processo di integrazione e/o sovrapposizione dei dati anagrafici e strutturali contenuti nei principali archivi amministrativi di interesse agricolo, ha predisposto la metodologia, sviluppato le procedure informatiche di acquisizione e trattamento delle informazioni aggiornate, prodotto il materiale per l'aggiornamento stesso su supporto cartaceo ed informatico, nonché sottoposto a verifica di fattibilità tutte le modalità tecniche ed organizzative dell'operazione.

In particolare l'aggiornamento delle liste si è basato su una verifica preliminare dell'archivio censuario riferito al 1990, svolta mediante l'uso di archivi anagrafici delle aziende aggiornati al 1997 e al 1998 e provenienti dal Sistema informativo agricolo nazionale (SIAN), dall'anagrafe tributaria del Ministero delle Finanze, dal registro delle imprese agricole tenuto presso le Camere di Commercio e dall'archivio residente presso l'AIMA (attualmente AGEA). Tale operazione di aggiornamento e di "incrocio" tra archivi (analoga a quella posta alla base dell'Archivio statistico delle imprese attive, ASIA) è stata estremamente complessa, in quanto il Censimento del 1990 non aveva rilevato il codice fiscale delle aziende agricole (o dei relativi conduttori). Di conseguenza, per effettuare le verifiche sono state utilizzate altre "chiavi", quali la localizzazione e la denominazione dell'azienda, tutti elementi certamente meno sicuri del codice identificativo.<sup>2</sup>

L'analisi integrata degli archivi sopra menzionati<sup>3</sup> ha consentito di "rintracciare" circa 1.400.000 aziende censite nel 1990, informazione questa che è stata fornita ai Comuni per rendere più agevole il loro lavoro di aggiornamento degli elenchi. D'altra parte, i Comuni hanno ricevuto anche un elenco di

<sup>2</sup> Per essere trattato in modo efficace, l'archivio del 1990 e gli archivi integrativi sono stati preliminarmente sottoposti ad una "normalizzazione", cioè ad un trattamento statistico finalizzato ad assicurare che i caratteri in essi contenuti fossero resi omogenei e confrontabili tra loro.

<sup>3</sup> L'operazione di *linkage* tra i diversi archivi, su cui si baserà anche in futuro la costruzione e l'aggiornamento annuale dell'Archivio statistico delle aziende e delle imprese agricole (ASAIA) ha costituito, naturalmente, solo il primo passo del lavoro, cui sono seguite approfondite analisi di carattere statistico volte all'individuazione dei soggetti effettivamente titolari di un'attività agricola rientrante nel campo di osservazione del censimento.

circa 1.800.000 altri soggetti presenti negli archivi amministrativi, per i quali è stato impossibile procedere all'abbinamento automatico e preventivo con le unità contenute nell'archivio censuario del 1990. In alcuni casi si è trattato effettivamente di nuove aziende, ma in molti altri il mancato abbinamento è dipeso unicamente dalla assenza del codice identificativo nell'archivio del 1990.

L'operazione di aggiornamento è poi proseguita sul territorio a cura dei Comuni. Anche le Camere di Commercio, attraverso i propri Uffici di statistica, hanno partecipato all'operazione, svolgendo attività di coordinamento e monitoraggio in collegamento telematico con l'Istat.

Le modalità tecniche ed operative da seguire per l'aggiornamento sono state descritte in un apposito fascicolo contenente il Piano completo delle operazioni.

Con la circolare n.38 del 15 ottobre 1999 prot. 10465, sono stati disposti i criteri e le modalità per la costituzione degli Uffici di censimento comunali e provinciali, precisandone compiti e funzioni per l'aggiornamento.

Entro il mese di giugno 2000, tutti i Comuni, ad eccezione di pochi per i quali si è reso necessario prorogare la scadenza al mese di agosto, hanno trasmesso all'Istat tutto il materiale su supporto informatico e cartaceo. Il materiale pervenuto soltanto su supporto cartaceo, dopo i necessari controlli quantitativi e qualitativi presso l'Istat, è stato sottoposto a registrazione *in service*. Appena registrato, il materiale è stato elaborato al pari di quello pervenuto su supporto informatico, in modo da ottenere gli elenchi definitivi comunali, per foglio di mappa catastale. Questo ha costituito l'area di riferimento da assegnare successivamente a ciascun rilevatore per la raccolta dei dati mediante somministrazione del questionario aziendale.

I file contenenti i dati identificativi dei conduttori, integrati con quello di superficie totale dell'azienda, da inviare ai Comuni come elenchi definitivi, sono stati approntati dall'Istat nel periodo luglio - settembre 2000 e sono stati utilizzati anche per la personalizzazione dei questionari di rilevazione.

## **10. Le indagini pilota pre-censuarie**

Al fine di risolvere le problematiche relative alla localizzazione delle aziende agricole e dei loro terreni, all'aggiornamento delle liste comunali di aziende, nonché alla messa a punto degli strumenti di rilevazione, sono state realizzate nel periodo pre-censuario tre indagini pilota:

1. *localizzazione e georeferenziazione dei terreni aziendali*: l'indagine è stata effettuata nel periodo novembre 1998 – gennaio 1999 per verificare le difficoltà incontrate dai Comuni nell'individuare le aziende agricole e nel localizzare i loro terreni. Hanno partecipato volontariamente 10 Comuni in totale; in particolare, 3 Comuni delle Marche, 5 dell'Emilia-Romagna e 2 della Toscana. Con questa indagine è stata verificata anche la possibilità di utilizzare, per la prima volta nel settore delle statistiche agricole, la documentazione catastale. Il materiale di base per l'esecuzione dell'indagine pilota (elenchi delle aziende agricole e dei soggetti da rilevare) è stato fornito dall'Istat) mentre la documentazione catastale è stata acquisita dai Comuni interessati all'indagine. Per agevolare il compito ai Comuni partecipanti l'Istat ha redatto un apposito manuale di istruzioni.
2. *aggiornamento dell'archivio Istat delle aziende agricole*: questa seconda indagine pilota è stata effettuata nel periodo aprile – maggio 1999 al fine di valutare la fattibilità delle operazioni di individuazione delle aziende agricole finalizzata all'aggiornamento degli elenchi. Ad essa hanno partecipato gli stessi Comuni già coinvolti nella prima indagine pilota, integrati da altri 22 in modo da rispettare criteri di rappresentatività per grandi circoscrizioni territoriali.

La metodologia seguita per questa seconda indagine pilota è stata simile a quella adottata per la prima. Tuttavia, tenuto conto che un aggiornamento esaustivo degli elenchi non può essere realizzato se non a seguito di un accurato e completo scambio di informazioni tra Comuni confinanti, tra i 30 sono stati scelti 2 Comuni "nucleo" con i rispettivi Comuni "satelliti" in numero di

8. In termini di numero di aziende agricole da aggiornare con l'indagine pilota, la selezione ha riguardato 5 Comuni con un numero consistente di aziende censite nel 1990 (Comuni "grandi" con oltre 1.000 aziende), 7 altri di "media dimensione" (500 - 1.000 aziende) e 20 di "piccola dimensione" (meno di 500 aziende).

Per i Comuni di grande e media dimensione l'indagine ha consentito di sperimentare le diverse modalità di assunzione delle informazioni dal conduttore, di verificare l'utilizzazione della cartografia più opportuna e di valutare le difficoltà inerenti la localizzazione dei terreni aziendali, nonché i tempi di esecuzione dell'operazione. Per 20 Comuni non erano previsti scambi di informazioni con i Comuni limitrofi, per i 2 Comuni "nucleo" sono state effettuate tutte le fasi dell'operazione di aggiornamento, sino alla completa verifica del grado di copertura raggiunto. Gli 8 Comuni "satelliti", infine, hanno proceduto all'aggiornamento degli elenchi di loro competenza, all'individuazione ed attribuzione delle aziende agricole e dei relativi terreni ai rispettivi fogli di mappa catastali ed allo scambio di informazioni con il corrispondente Comune "nucleo".

Anche per questa seconda indagine l'Istat ha approntato tutto il materiale di base su supporto cartaceo ed informatico, nonché la redazione di un apposito fascicolo di istruzioni.

3. *controllo della qualità degli elenchi aziendali e test del questionario di azienda agricola*: allo scopo di completare le attività preparatorie del Censimento, nel mese di maggio 2000 è stata condotta la terza indagine pilota, finalizzata a valutare le caratteristiche del questionario di rilevazione ed a verificare la qualità degli elenchi aziendali approntati con l'aggiornamento dell'archivio Istat. La rilevazione è stata affidata agli Uffici regionali di censimento (UCR). Essa ha riguardato circa 2.700 unità dislocate in 43 Comuni. Per l'esecuzione dell'indagine pilota gli UCR si sono avvalsi di proprio personale dipendente.

Sono stati utilizzati due modelli: il primo (Mod. ISTAT SME1) per stabilire l'appartenenza dell'unità oggetto dell'indagine pilota al campo di osservazione del Censimento; il secondo che riproduceva il questionario di azienda agricola (Mod. ISTAT CEAGR1) da somministrare alle unità risultate appartenenti al campo di osservazione a seguito dell'accertamento effettuato dal rilevatore.

Alla fine dell'intervista il rilevatore ha redatto per ciascuna azienda agricola intervistata un rapporto (Mod. ISTAT CEAGR RIL1), nel quale è stato precisato il grado di difficoltà riscontrato nella compilazione del questionario di azienda, il tempo di durata dell'intervista e la completezza e chiarezza delle istruzioni predisposte dall'Istat e delle definizioni adottate.

## **11. Le operazioni preliminari della rete di rilevazione**

Preliminarmente alla raccolta dei dati presso i conduttori d'azienda, l'Istat ha fornito a ciascun Comune il materiale necessario allo svolgimento della rilevazione censuaria ed in particolare:

- a) l'elenco delle aziende agricole da intervistare (Mod. ISTAT CEAGR 201), nel quale sono state riportate le aziende individuate con l'aggiornamento degli archivi statistici ed amministrativi, distinte per foglio di mappa catastale;
- b) elenchi aggiuntivi contenenti le indicazioni sui conduttori domiciliati in luogo diverso dall'ubicazione del centro aziendale;
- c) i questionari di azienda agricola (Mod. ISTAT CEAGR 1) in bianco, secondo il numero delle aziende da censire, integrato da una congrua scorta;
- d) le etichette autoadesive con la pre stampa dei caratteri identificativi dei conduttori ai quali somministrare il questionario per le aziende agricole individuate in fase di aggiornamento; per le eventuali aziende nuove (o non identificate nel corso dell'aggiornamento) sono state fornite etichette in bianco, le quali contenevano soltanto i codici e le denominazioni della Provincia e del Comune ed un apposito codice di azienda;

- e) un congruo numero di copie del manuale di istruzioni per la rilevazione, contenente le definizioni, le modalità tecnico-operative e le disposizioni per la raccolta dei dati;
- f) un congruo numero di CD-rom per la formazione dei rilevatori;
- g) il materiale e i modelli accessori da utilizzare per lo svolgimento delle operazioni e per la spedizione del materiale censuario, al termine delle operazioni stesse.

Sempre nel periodo precedente la rilevazione, gli UCC hanno svolto alcune operazioni preparatorie, come la predisposizione del materiale per ciascun rilevatore e la definizione degli "itinerari di sezione" per il rilevatori. Di particolare rilievo, in tale ambito, sono stati i casi in cui vi era differenza tra l'ubicazione dell'azienda e il domicilio del conduttore. Al fine di agevolare gli UCC nella rilevazione di queste aziende, l'Istat ha trasmesso agli UCC, su supporto informatico, la lista dei "conduttori con domicilio in Comune diverso da quello di rilevazione".

Inoltre, per agevolare il compito dei rilevatori e dei rispondenti, molti Comuni hanno fornito a ciascun rilevatore una copia del foglio di mappa catastale di competenza, unitamente ad una copia del quadro di unione dei fogli di mappa in cui si ripartisce il territorio comunale. Ciò ha consentito al rilevatore di individuare più facilmente l'ubicazione delle aziende e la distribuzione dei loro terreni sul territorio. In questo modo si è anche agevolato il rispondente nella collocazione delle diverse attività aziendali in ciascun foglio di mappa.

## 12. Le attività di raccolta dei dati

All'inizio del mese di ottobre 2000 gli UCC hanno ricevuto il materiale necessario allo svolgimento della rilevazione censuaria. A partire dal 23 ottobre 2000, i rilevatori hanno condotto personalmente le interviste con i conduttori delle aziende agricole secondo un calendario programmato sulle seguenti scadenze di conclusione della rilevazione sul campo: 22 novembre 2000 per i Comuni con meno di 100 aziende da censire e 31 dicembre 2000 per i Comuni con 100 o più aziende da censire.

La concentrazione dei tempi previsti per la raccolta dei dati in circa 60 giorni lavorativi ha richiesto l'impiego di più personale rispetto al precedente censimento.

La revisione dei questionari di rilevazione da parte dei coordinatori comunali è stata effettuata, di norma, giornalmente presso l'UCC, subordinatamente alla consegna quotidiana dei questionari compilati da parte dei rilevatori. L'attività di revisione si è svolta nel periodo dal 23 ottobre 2000 al 12 gennaio 2001, anche con l'ausilio dei coordinatori intercomunali, i quali hanno visitato periodicamente gli UCC, così da risolvere eventuali dubbi ed offrire assistenza tecnica alla rilevazione.

A questo stesso scopo l'Istat ha attivato durante il periodo della rilevazione censuaria due numeri verdi di *help-desk* delle operazioni di raccolta dei dati destinati uno agli operatori istituzionali della rete censuaria e l'altro ai rispondenti.

Il primo è stato gestito dagli Uffici regionali dell'Istat, mentre il secondo è stato affidato ad un *call center* specializzato che ha operato sull'intero territorio nazionale. In entrambi i casi, comunque, l'Istat ha provveduto a predisporre preliminarmente un numero molto consistente di risposte a fattispecie di quesiti (oltre 700 per il primo e più di 35 per il secondo), opportunamente ripartiti nell'ambito di tre differenti tipologie (amministrativa, metodologica e tecnico-informatica). Il ricorso a tali numeri verdi è stato consistente: a quello destinato agli operatori di censimento sono pervenute 6.416 chiamate, di cui 4.235 da parte degli UCC, a quello destinato agli altri soggetti sono pervenute 4.233 chiamate.

Non appena revisionati tutti i questionari di azienda compilati dai rilevatori, gli UCC hanno provveduto alla redazione dei prospetti riepilogativi contenenti i dati relativi alle principali variabili rilevate a livello di foglio di mappa (Mod. ISTAT RIEP 1). Man mano che la compilazione dei prospetti riepilogativi è stata terminata, e comunque entro febbraio 2001, l'UCC ha provveduto a riepilogare tali prospetti a livello comunale, compilando l'apposito modello predisposto dall'Istat (Mod. ISTAT RIEP 2) che è stato inviato all'UCP competente per territorio. I modelli riepilogativi per Comune hanno

consentito all'Istat di elaborare e diffondere alcuni risultati preliminari l'8 marzo 2001 e quelli provvisori il 20 giugno 2001.

La verifica del buon andamento delle operazioni censuarie è stata svolta attraverso un sistema di monitoraggio basato su rapporti periodici inoltrati dagli UCC agli UCP. Tali rapporti sono stati immessi da questi ultimi nella rete telematica appositamente predisposta e sono stati resi disponibili in tempo reale agli uffici di censimento regionali (UCR) ed all'Istat. Più in dettaglio, il monitoraggio ha previsto le seguenti attività:

- a) gli uffici di censimento comunali:
  - hanno comunicato al competente UCP l'inizio della raccolta dei dati;
  - in funzione della numerosità aziendale di competenza, hanno inviato via fax o per via telematica, al competente UCP l'apposito modello con la comunicazione del numero dei questionari compilati, evidenziando anche il numero delle aziende viticole e zootecniche;
  - al termine della raccolta dei dati hanno trasmesso all'UCP gli appositi modelli, nei quali sono stati indicati, tra l'altro, il numero definitivo delle aziende censite, il numero delle aziende per le quali non è stato possibile condurre l'intervista, il numero delle aziende viticole e zootecniche, queste ultime distinte per gli allevamenti bovini, suini, ovini ed altri tipi, alcuni ulteriori dati riassuntivi a livello comunale;
- b) i responsabili provinciali dei coordinatori intercomunali: hanno inoltrato all'UCP e all'UCR competenti per territorio, mediamente ogni 14 giorni, un rapporto sull'attività svolta dai coordinatori intercomunali di propria competenza, compilando l'apposito modello predisposto dall'Istat; tale modello ha fornito per ogni coordinatore intercomunale il numero delle visite effettuate presso ciascun Comune di competenza, il numero dei questionari revisionati unitamente ai rilevatori e ai coordinatori comunali, il grado di difficoltà riscontrato dai rilevatori nella compilazione delle diverse sezioni dei questionari di rilevazione, nonché i problemi eventualmente riscontrati nell'attività dei Comuni;
- c) gli Uffici di censimento provinciali: hanno provveduto all'inserimento nella rete Internet delle informazioni ricevute dagli UCC e dai responsabili dei coordinatori intercomunali, impegnandosi tempestivamente a risolvere i problemi che emergevano dal monitoraggio;
- d) gli Uffici di censimento regionali: hanno riepilogato a livello regionale le informazioni ricevute dagli Uffici di censimento provinciali, utilizzando i prospetti appositamente predisposti dall'Istat, trasmettendoli per via telematica all'Istat ed alla competente Commissione tecnica regionale; essi sono, inoltre, intervenuti tempestivamente per la risoluzione dei problemi evidenziati dal monitoraggio, collaborando strettamente con gli UCP e gli Uffici regionali dell'Istat.

Il monitoraggio telematico è stato svolto utilizzando la rete Internet come struttura di trasmissione, limitando però l'accesso alle aree di monitoraggio ai soli soggetti autorizzati. In questo modo è stato possibile assicurare in tempo reale la condivisione delle informazioni relative allo stato di avanzamento delle operazioni censuarie tra tutti i soggetti della rete territoriale.

Al termine delle operazioni di rilevazione, gli UCC hanno confezionato tutto il materiale utilizzato per la raccolta dei dati, secondo le istruzioni trasmesse dall'Istat. Anche le operazioni di trasmissione del materiale sono state monitorate mediante apposite comunicazioni veicolate dalla rete telematica.

### **13. La registrazione controllata**

La registrazione dei dati su supporto informatico è stata eseguita presso 6 centri distribuiti sul territorio nazionale. Tale attività è stata svolta dai centri applicando piani di registrazione controllata predisposti secondo norme tecniche, operative e di sicurezza stabilite dall'Istat che ha provveduto anche a verificarne l'applicazione. Ciò ha consentito di garantire la completa omogeneità tra le operazioni effettuate dai diversi centri.



Le regole di registrazione dei dati sono state impostate in modo da garantire la maggiore conformità possibile tra le informazioni memorizzate sul supporto informatico ed il questionario cartaceo. Inoltre, nel *software* di registrazione dei dati sono state introdotte alcune regole di incompatibilità con lo scopo di evidenziare particolari incongruenze. Compito dell'operatore è stato di verificare se l'errore segnalato fosse dovuto ad una errata digitazione oppure ad una errata compilazione del questionario. Nel primo caso l'operatore era tenuto a correggere l'errore introdotto; nel secondo, invece, doveva confermare la registrazione effettuata e segnalare la situazione anomala, secondo una opportuna sintassi, su un file di errori che è stato consegnato all'Istat insieme ai dati registrati.

I supporti informatici contenenti i dati registrati per ciascuna Provincia sono stati sottoposti dall'Istat ad una serie di controlli tecnici a campione che hanno garantito il rispetto degli standard di qualità della registrazione effettuata. In questo modo i livelli accertati di errore nella registrazione non hanno superato le soglie prestabilite per la validità dell'operazione.

La registrazione era stata inizialmente fissata nel periodo maggio - settembre 2001; tuttavia, alcune difficoltà tecniche riscontrate presso alcuni centri non hanno consentito il pieno rispetto della tempistica inizialmente predisposta, ritardando così la disponibilità presso l'Istat dei dati registrati per alcune Regioni.

#### **14. Il trattamento informatico dei dati**

Espletati i necessari controlli amministrativi e tecnici dei dati contenuti sul supporto informatico provinciale, i record registrati sono stati sottoposti ad un programma di controllo (piano di incompatibilità) che prevedeva l'imposizione automatica, sotto determinate condizioni, di notizie mancanti e la correzione di notizie registrate nei casi di accertata incongruenza.

Il controllo automatico dei dati qualitativi (mutabili) è stato effettuato con tabelle decisionali a doppia o multipla entrata (adottando come criteri di base le definizioni censuarie dei singoli quesiti) e con tabelle di correzione che, secondo combinazioni di risposte non compatibili, prevedevano quale risposta si dovesse ritenere non fondamentale e consentivano l'imposizione della relativa correzione. In caso di combinazioni di tre o più risposte incompatibili, si è corretto il minor numero di risposte necessarie a ristabilire la compatibilità tra esse.

Tabelle decisionali e di correzione per area geografica sono state impostate per quelle coltivazioni la cui presenza è limitata solo in aree geoclimatiche definite. Il controllo automatico dei dati quantitativi (variabili) è stato effettuato con i metodi dell'operatore logico e della funzione di controllo.

Per numerose variabili del questionario di azienda è stata verificata la relazione dell'operatore uguaglianza o disuguaglianza (maggiore o minore). Ad esempio, la superficie irrigata di una coltivazione non può essere superiore alla superficie complessiva della coltivazione stessa, la quantità di latte trasformato deve essere minore o uguale alla quantità di latte munto, e così via.

Maggiormente applicata è stata la funzione di controllo, considerato l'elevato numero di variabili soggette a quadratura con la funzione "addizione". Ad esempio, la somma delle singole superfici deve essere uguale alla superficie totale aziendale; la somma del numero dei capi delle singole categorie di bestiame bovino deve essere uguale al numero totale di capi bovini, e così via.

Inoltre, le risposte ai quesiti del questionario sono in prevalenza non obbligatorie. Ove però sono risultate presenti una o più risposte non obbligatorie, ciò ha implicato il controllo di presenza di risposta ad altro quesito.

Una volta verificata l'esistenza della condizione di errore, è stato automaticamente corretto il campo del *record* relativo al quesito affetto da errore. Nel caso di controlli tra più campi appartenenti allo stesso *record* o a *record* diversi relativi ad uno stesso questionario, sono stati scelti uno o più campi come fondamentali ed i rimanenti campi sono stati oggetto di correzione.

La procedura descritta ha permesso di ottenere come risultato una sufficiente minimizzazione della differenza tra i dati aggregati osservati e i dati aggregati reali.

Dal supporto informatico così ottenuto sono state elaborate delle tavole di controllo contenenti i principali caratteri delle aziende agricole rilevati con il questionario di azienda ed i possibili confronti con quelli del precedente Censimento del 1990, secondo i livelli territoriali previsti.

Un'analisi approfondita dei dati contenuti nelle tavole suddette ha consentito l'individuazione di "aziende anomale" (aventi cioè delle caratteristiche sostanzialmente diverse rispetto a quelle desumibili anche da altre fonti) da sottoporre ad ulteriori controlli ed eventuali correzioni parametriche o interattive.

Dopo l'ultimazione delle precedenti fasi di controllo critico e di analisi dei dati, si è proceduto alla costruzione di una struttura, tipo *data warehouse*, per la costruzione delle tavole statistiche. Tale struttura prevede la trasposizione dei dati dalla forma tipo "questionario" ad una forma più idonea per l'interrogazione dei microdati (Tabelle dei fatti).

I dati, infatti, presentavano una struttura studiata per fornire il massimo della *performance* in fase di inserimento, *check* e controllo. Detta struttura è del tutto inadatta per la produzione veloce di tavole statistiche e per l'analisi; a tal proposito si è resa necessaria la creazione di 21 tabelle dei fatti che aggregano settorialmente e per argomenti i dati di rilevazione, riclassificando ove necessario le voci e aggregando per classi e settori previsti dal piano di diffusione. Queste tabelle hanno alimentato tutti i processi di creazione dei volumi cartacei, della stampa su richiesta (*Print on demand*) e della produzione delle tavole sul *web*.

Le tabelle dei fatti sono le fonti che alimentano ulteriori strutture di dati (*datamart*) più sintetiche (a livello di Comune) che vengono poi date in *input* alle procedure informatiche preposte alla consultazione libera.

Sui *datamart* tutti i dati "sensibili" (a norma della Legge 675 a tutela della *privacy*) sono stati oscurati, al fine di preservare il segreto statistico. Gli elaborati prodotti sono stati realizzati parametrizzando il livello territoriale, in modo da produrre agevolmente le tavole a livello provinciale, regionale e nazionale.

## 15. Il piano di diffusione dei risultati

Tenuto conto del Protocollo di intesa tra Istat e Conferenza dei Presidenti delle Regioni e di quanto previsto dall'articolo 17 del regolamento di esecuzione del Censimento l'Istat ha fornito agli Uffici di statistica delle Regioni che ne hanno fatto richiesta i file dei dati definitivi, privi dei caratteri anagrafici, relativi alle singole unità di rilevazione per il territorio di rispettiva competenza. Ciò ha permesso di programmare la diffusione dei dati secondo modalità articolate nei tempi, negli strumenti e nei contenuti. In particolare, i dati provvisori del Censimento sono stati diffusi dall'Istat in due occasioni. Con la prima l'Istat ha diffuso l'8 marzo 2001 una "Statistica in breve" con alcuni dati preliminari relativi al numero complessivo di aziende agricole ed alla loro distribuzione per Regione. Successivamente l'Istat ha prodotto una seconda "Statistica in breve", che ha diffuso il 20 giugno 2001, con i dati provvisori a livello nazionale e regionale riferiti al numero delle aziende con e senza superficie agricola utilizzata (SAU), secondo le principali forme di utilizzazione dei terreni, e con allevamenti, secondo le principali specie di bestiame. Anche diverse Regioni hanno curato in proprio la diffusione dei dati provvisori ad un maggior livello di dettaglio a partire dal mese di giugno 2001.

Il piano di diffusione dei dati definitivi a livello regionale è stato concordato dall'Istat con il Centro Interregionale per il sistema informativo ed il sistema statistico (CISIS) ed è stato messo in atto secondo criteri organizzativi comuni. A partire dal 14 giugno 2002 sono state effettuate conferenze stampa organizzate congiuntamente dall'Istat e dai singoli Uffici di statistica delle Regioni, durante le quali sono stati presentati i risultati definitivi fino a livello comunale riguardanti le principali

caratteristiche strutturali delle aziende agricole. I principali dati sono stati anche esposti sui siti Internet dell'Istat e delle Regioni interessate insieme a prime note di commento.

Il piano di pubblicazione dei risultati definitivi del 5° Censimento generale dell'agricoltura è stato predisposto dall'Istat secondo un'articolazione che distingue tra livelli territoriali di riferimento e contenuti caratterizzanti. Le pubblicazioni sono così articolate:

#### A. Pubblicazioni generali

1. *“Caratteristiche strutturali delle aziende agricole”*
  - a) Fascicolo nazionale
  - b) Fascicoli regionali
  - c) Fascicoli provinciali
2. *“Caratteristiche tipologiche delle aziende agricole”*
  - a) Fascicolo nazionale
  - b) Fascicoli regionali
  - c) *I censimenti agricoli in Italia dal 1961 al 2000*
3. Organizzazione e atti del 5° Censimento generale dell'agricoltura

#### B. Pubblicazioni tematiche

1. La coltivazione della vite in Italia  
volume 1 – *“Caratteristiche generali”*  
volume 2 – *“Vitigni”*
2. Le aziende familiari
3. Le imprese agricole
4. I giovani in agricoltura
5. L'uso del suolo (le coltivazioni)
6. La zootecnia (gli allevamenti)
7. Le infrastrutture aziendali (gli impianti, i fabbricati rurali ed i mezzi meccanici agricoli)
8. La donna in agricoltura

Tutti i volumi previsti dal piano di pubblicazione sono resi disponibili anche sul sito Internet dell'Istat. Inoltre, viene reso disponibile agli utenti un *data warehouse* specializzato.

#### C. Data Warehouse

Al termine del processo di *check* e controllo, i dati memorizzati su *database* relazionale sono stati normalizzati e trattati secondo le regole statistiche ed i vincoli imposti dai metodi di rilevazione.

**Grafico 1 – Struttura del Data Warehouse**

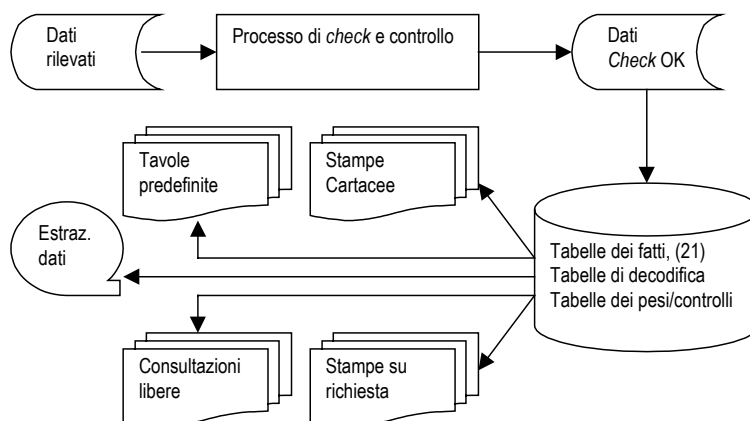

Essi sono stati trasferiti in strutture denominate “tabelle dei fatti”. Queste sono uniche per tutti i successivi processi del *Data Warehouse*.

La sua disponibilità consente ad utenti remoti di creare proprie interrogazioni e di ottenere risposte garantite sotto il profilo dell'integrità dei dati e del rispetto del segreto statistico.

## 16. Le indagini di qualità e copertura

La qualità dell'informazione statistica fornita dal 5° Censimento generale dell'agricoltura è stata documentata dall'Istat con due rilevazioni post-censuarie mirate a valutare il grado di copertura e il grado di attendibilità delle singole risposte fornite dai conduttori di azienda. Le due rilevazioni post-censuarie sono state eseguite, con riferimento al censimento dell'agricoltura, per la prima volta in questa occasione. Nella precedenti edizioni la valutazione della qualità dell'informazione, fornita con i risultati censuari, era stata realizzata con altre tecniche di analisi dei dati, come risulta dagli specifici volumi a suo tempo pubblicati. Le due indagini di controllo post-censuarie realizzate in questa occasione sono:

- *indagine di copertura*, finalizzata a fornire una misurazione del grado di copertura del Censimento relativamente alla popolazione delle aziende agricole, mediante un campione areale di fogli di mappa del Catasto dei terreni.
- *indagine di qualità*, finalizzata a fornire alcune valutazioni dell'errore di misura dovuto al processo di risposta, mediante reintervista telefonica su un campione di aziende rilevate al Censimento.

Con riferimento alla prima indagine, per *tasso di copertura* si intende il rapporto tra il numero di aziende agricole rilevate al Censimento ed il numero di aziende realmente esistenti sul territorio nazionale alla data di riferimento del Censimento stesso (22 Ottobre 2000).

I domini territoriali di riferimento delle stime sono: l'intero territorio nazionale (ad esclusione della Provincia autonoma di Bolzano), le cinque ripartizioni geografiche (Nord Ovest, Nord Est, Centro, Sud, Isole), le 19 Regioni e la Provincia autonoma di Trento.

Nell'indagine campionaria, di tipo areale, le unità finali di campionamento sono costituite dai fogli di mappa del Catasto dei terreni.<sup>4</sup> Nella fase di rilevazione sono state individuate le aziende agricole che, alla data di riferimento del Censimento, avevano terreni nelle particelle catastali<sup>5</sup> di ciascuno dei fogli di mappa selezionati nel campione.

Il disegno di campionamento è del tipo a due stadi con stratificazione delle unità di primo stadio.

Il primo stadio di campionamento è costituito dai Comuni che sono stati stratificati, nell'ambito di ciascuna Regione o Provincia autonoma, nel modo seguente:

- a) i Comuni del medesimo strato sono omogenei rispetto alla variabile numero di aziende facenti parte della lista inviata dall'Istat ai Comuni per il Censimento;
- b) gli strati hanno approssimativamente la medesima dimensione, ossia il numero di aziende agricole è circa lo stesso nei vari strati della Regione.

In ogni strato è stato selezionato un unico Comune campione con probabilità proporzionale alla sua dimensione definita secondo il punto (b) sopra riportato. Il secondo stadio di campionamento è stato costituito dai fogli di mappa catastali. In ciascun Comune campione è stato selezionato un unico foglio del Catasto dei terreni con probabilità proporzionale alla sua dimensione definita secondo il punto (b) sopra riportato. Ciascun foglio di mappa selezionato nel campione è stato sottoposto nuovamente a censimento, al fine di individuare le aziende agricole che avevano terreni nel territorio individuato dal foglio stesso.

<sup>4</sup> *Foglio di mappa catastale*: insieme di particelle catastali continue, rurali o urbane, che appartengono a precise porzioni di territorio, predeterminate dal catasto dei terreni.

<sup>5</sup> *Particella catastale*: poligono chiuso di una porzione di territorio situata in uno stesso Comune appartenente ad un'unica proprietà (la quale può appartenere a più soggetti), avente la stessa qualità o classe e la stessa destinazione. Una particella è individuata da un numero identificativo, da un foglio di mappa all'interno del quale è inserita, dal Comune e Provincia in cui il foglio ricade.

Obiettivo dell'*indagine di qualità* è stato ottenere stime sufficientemente affidabili dell'errore di misura e delle sue principali componenti (varianza di risposta e direzione dell'eventuale errore di misura) relativamente alle variabili più significative rilevate tramite il questionario censuario.

La rilevazione è stata condotta su un campione di aziende agricole, già rilevate al Censimento, attraverso una reintervista effettuata con tecniche di rilevazione telefonica (CATI). Le variabili oggetto dell'intervista telefonica riguardavano l'uso dei terreni, la consistenza dei principali allevamenti e le giornate di lavoro dell'annata agraria 1999-2000. Il meccanismo dell'indagine ha previsto il confronto tra il dato ottenuto sulla medesima unità nelle due rilevazioni – per le variabili rilevate sia al Censimento che all'indagine di qualità – e la riconciliazione delle eventuali differenze tra il dato rilevato al Censimento e la risposta all'intervista telefonica.

I domini territoriali di riferimento sono stati rappresentati dall'intero territorio nazionale, dalle cinque ripartizioni geografiche (Nord-Ovest, Nord-Est, Centro, Sud, Isole) e per alcune variabili dalle 19 Regioni e dalla Provincia Autonoma di Bolzano.

Per la selezione del campione di aziende agricole è stato adottato un disegno di campionamento a due stadi, con stratificazione delle unità del primo e del secondo stadio. Il primo stadio è stato rappresentato dai Comuni, stratificati per zona altimetrica e numero di aziende facenti parte della lista di aziende agricole rilevate al Censimento; il secondo stadio è stato costituito dalle aziende agricole stratificate per classe di superficie totale.





# Avvertenze alle tavole

## Generali

Le denominazioni e le circoscrizioni territoriali di Province e Comuni fanno riferimento alla data del 22 ottobre 2000. Nelle tavole che riportano i dati per classi di valori (superficie totale, superficie agricola utilizzata, giornate di lavoro, ecc.) gli estremi inferiori di ciascuna classe s'intendono inclusi e gli estremi superiori esclusi. Così, ad esempio, nelle classi di superficie da 2 a 5 ettari sono comprese le aziende da 2,00 ettari fino a 4,99 ettari.

Per alcune tavole si deve tener presente che, secondo i caratteri considerati, la stessa azienda può essere conteggiata più volte. Con riferimento alle coltivazioni, ad esempio, un'azienda che pratica la coltivazione della vite e dell'olivo risulta sia tra quelle che coltivano la vite che tra quelle che coltivano l'olivo. Allo stesso modo, un'azienda che pratica l'irrigazione con diverse modalità di approvvigionamento dell'acqua è conteggiata tante volte quante sono le modalità di approvvigionamento utilizzate. Ad esempio, un'azienda che si approvvigiona di acqua irrigua sia da un lago artificiale che da altre aziende agricole entra nel conteggio sia del primo che del secondo dato.

Poiché la superficie agricola utilizzata (SAU) costituisce parte della superficie totale, nella ripartizione delle aziende per classi di SAU si verifica normalmente uno slittamento delle aziende verso le classi inferiori. Così, ad esempio, un'azienda con 3,50 ettari di superficie totale, di cui 1,20 ettari di SAU, è conteggiata nella classe da 3 a 5 ettari nella ripartizione per classi di superficie totale e nella classe da 1 a 2 ettari nella ripartizione per classi di SAU.

Nella fiancata delle tavole, una determinata modalità di variabile è presente solo se esiste almeno un caso verificato. Ad esempio, le sei modalità della forma di conduzione (conduzione diretta del coltivatore con solo manodopera familiare; conduzione diretta del coltivatore con manodopera familiare prevalente; conduzione diretta del coltivatore con manodopera extrafamiliare prevalente; conduzione con salariati; conduzione a colonia parziaria appoderata; altra forma di conduzione) compaiono tutte in fiancata solo se per ciascuna di esse è stato rilevato almeno un caso.

## Particolari

Tavola 1.1 – Nella distribuzione per titolo di possesso dei terreni sono escluse le aziende senza terreno agrario (esclusivamente zootecniche), in quanto la distribuzione si riferisce al titolo di possesso della

superficie totale. Le superfici medie aziendali riferite alle forme di conduzione (prima parte della tavola) sono calcolate rispetto al numero totale delle aziende rilevate, mentre quelle riferite ai titoli di possesso dei terreni (seconda parte della tavola) sono calcolate rispetto al numero delle aziende con superficie.

Tavola 1.2 – Sono escluse le aziende senza superficie agricola utilizzata (esclusivamente forestali, esclusivamente zootecniche e forestali-zootecniche).

Tavola 1.4 – La voce SEMINATIVI comprende la modalità *orti familiari* prevista nel questionario di azienda. Nella voce FORAGGERE AVVICENDATE è compresa la modalità *piante sarchiate da foraggio*. La voce VITE comprende anche la modalità *viti non innestate* e non comprende le modalità *viti madri di portinnesto* e *barbatelle*. Per garantire il confronto con i dati dei due censimenti precedenti, la voce FRUTTIFERI riferita agli anni 1982 e 1990 comprende la modalità *castagneti da frutto*, considerata autonoma nei relativi questionari di azienda.

Tavola 1.5 – La voce ALTRO riferita all'approvvigionamento dell'acqua irrigua comprende le seguenti modalità previste nel questionario di azienda: *da acquedotto*, *da acque sotterranee*, *diretto da impianto di depurazione*, *raccolta acque pluviali*. La voce IN ALTRA FORMA riferita alla gestione dell'acqua irrigua comprende la modalità *gestione autonoma*. La voce ASPERSIONE riferita ai sistemi di irrigazione comprende la modalità *microirrigazione* prevista nel questionario di azienda.

Tavola 1.6 – Con riferimento al 2000, la differenza che si riscontra tra la somma degli addendi e il totale della superficie è dovuta ad arrotondamenti operati direttamente dal calcolatore, causati dalla ridistribuzione proporzionale del totale della superficie irrigata tra le diverse tipologie di coltivazioni effettivamente irrigate, limitatamente alle aziende per le quali il totale della superficie irrigata è risultato al controllo maggiore del totale della superficie irrigabile. Con riferimento al 1990, la voce FRUMENTO comprende solo la modalità *frumento duro*, mentre il *frumento tenero* è incluso nella voce ALTRE COLTIVAZIONI.

Tavola 1.7 – La voce AZIENDE CON ALLEVAMENTI comprende anche le aziende con produzione di pulcini di un giorno mediante incubazione artificiale.

Tavola 1.10 – La voce ALTRI MEZZI MECCANICI riferita al 2000 comprende le seguenti modalità previste nel questionario di azienda: *macchine per la raccolta completamente automatizzata di pomodoro da industria e di altri prodotti* e *altri mezzi meccanici utilizzati*. La stessa voce riferita al 1990 comprende le modalità *macchine per la raccolta di ortive, uve e frutta*; *raccogliatrici-trinciatrici*; *raccogliatrici-presse di foraggio*; *automezzi per trasporto merci*; *altri mezzi meccanici utilizzati* previste nel relativo questionario. La stessa voce riferita al 1982 comprende le modalità *macchine per la raccolta della frutta*; *raccogliatrici-trinciatrici*; *automezzi per trasporto merci* e *altri mezzi meccanici utilizzati* previste nel relativo questionario.

Tavola 2.1 – Sono escluse le aziende senza terreno agrario (esclusivamente zootecniche).

Tavola 2.2 – Sono escluse le aziende senza terreno agrario (esclusivamente zootecniche).

Tavola 2.3 – Sono escluse le aziende senza superficie agricola utilizzata (esclusivamente forestali, esclusivamente zootecniche e forestali-zootecniche).

Tavola 2.4 – Sono escluse le aziende senza superficie agricola utilizzata (esclusivamente forestali, esclusivamente zootecniche e forestali-zootecniche).

Tavola 2.5 – Sono escluse le aziende senza terreno agrario (esclusivamente zootecniche).

Tavola 2.6 – Sono escluse le aziende senza superficie agricola utilizzata (esclusivamente forestali, esclusivamente zootecniche e forestali-zootecniche).

Tavola 2.10 – La voce SEMINATIVI comprende la modalità *orti familiari* prevista nel questionario di azienda.

Tavola 2.11 – La voce SEMINATIVI non comprende la modalità *orti familiari*.

Tavola 2.12 – Nella tavola sono riportate solo le principali coltivazioni praticate. Per tale motivo, nella seconda parte della tavola (superficie investita), la somma degli addendi non corrisponde al totale. La voce VITE non comprende le modalità *viti madri di portinnesto* e *barbatelle* previste nel questionario di azienda.

Tavola 2.16 – I vitigni sono indicati sia con il codice di riferimento che con la denominazione.

Tavola 2.17 – Sono escluse le aziende senza terreno agrario (esclusivamente zootecniche).

Tavole 2.20 e 2.21 – Nella superficie irrigabile può essere compresa la superficie investita ad arboricoltura da legno. Pertanto può verificarsi il caso di aziende che hanno superficie irrigabile pur essendo prive di SAU.

Tavola 2.22 – La differenza tra il totale della superficie irrigata di Tav. 2.21 e la somma delle superfici effettivamente irrigate è dovuta ad arrotondamenti operati direttamente dal calcolatore, causati dalla ridistribuzione proporzionale del totale della superficie irrigata tra le coltivazioni stesse, limitatamente alle aziende per le quali il totale della superficie irrigata è risultato al controllo maggiore del totale della superficie irrigabile.

Tavola 2.67 – Nei casi in cui il capo azienda ha conseguito più titoli di studio, sia in scuole ad indirizzo agrario che in altri tipi di scuole, è stato considerato esclusivamente il titolo di studio conseguito nelle scuole ad indirizzo agrario.

Tavola 3.1 – Sono escluse le aziende senza superficie agricola utilizzata (esclusivamente forestali, esclusivamente zootecniche e forestali-zootecniche).

Tavola 3.3 – La voce SEMINATIVI comprende la modalità *orti familiari*. La voce ALTRA SUPERFICIE comprende anche la modalità *superficie agraria non utilizzata*,

Tavola 3.5 – La voce VITE non comprende le modalità *viti madri di portinnesto* e *barbatelle*.



## **Tavole statistiche**



## **Capitolo 1 – Confronti temporali (Universo Italia)**





**Tavola 1.1 - Aziende e relativa superficie totale per forma di conduzione e titolo di possesso dei terreni (superficie in ettari)**

FORME DI CONDUZIONE TITOLI DI POSSESSO DEI TERRENI	ANNI DI CENSIMENTO						SUPERFICIE MEDIA AZIENDALE		
	2000		1990		1982		2000	1990	1982
	Aziende	Superficie totale	Aziende	Superficie totale	Aziende	Superficie totale			
<b>FORME DI CONDUZIONE</b>									
Conduzione diretta del coltivatore	110.722	1.254.492,04	115.074	1.521.888,78	115.871	1.540.233,57	11,33	13,23	13,29
<i>Con solo manodopera familiare</i>	<i>97.045</i>	<i>967.503,72</i>	<i>89.377</i>	<i>986.654,95</i>	<i>87.660</i>	<i>1.039.569,66</i>	<i>9,97</i>	<i>11,04</i>	<i>11,86</i>
<i>Con manodopera familiare prevalente</i>	<i>10.823</i>	<i>211.387,40</i>	<i>19.214</i>	<i>418.016,80</i>	<i>21.908</i>	<i>370.321,34</i>	<i>19,53</i>	<i>21,76</i>	<i>16,90</i>
<i>Con manodopera extrafamiliare prevalente</i>	<i>2.854</i>	<i>75.600,92</i>	<i>6.483</i>	<i>117.217,03</i>	<i>6.303</i>	<i>130.342,57</i>	<i>26,49</i>	<i>18,08</i>	<i>20,68</i>
Conduzione con salariati	1.839	443.881,52	2.522	515.633,13	2.971	485.776,43	241,37	204,45	163,51
Conduzione a colonia parziaria appoderata	115	3.384,08	87	3.273,42	262	9.397,85	29,43	37,63	35,87
Altra forma di conduzione	13	33,90	188	9.936,12	231	12.402,57	2,61	52,85	53,69
<b>TOTALE</b>	<b>112.689</b>	<b>1.701.791,54</b>	<b>117.871</b>	<b>2.050.731,45</b>	<b>119.335</b>	<b>2.047.810,42</b>	<b>15,10</b>	<b>17,40</b>	<b>17,16</b>
<b>TITOLI DI POSSESSO DEI TERRENI</b>									
Solo in proprietà	94.546	1.006.359,73	95.368	1.091.184,60	94.675	1.055.891,88	10,64	11,44	11,15
Solo in affitto	5.116	214.795,79	4.088	187.648,10	5.038	249.896,29	41,99	45,90	49,60
Parte in proprietà e parte in affitto	12.505	480.636,02	17.510	771.898,75	18.629	742.022,25	38,44	44,08	39,83
<i>In proprietà</i>	<i>-</i>	<i>245.551,89</i>	<i>-</i>	<i>364.425,19</i>	<i>-</i>	<i>336.191,23</i>	<i>19,64</i>	<i>20,81</i>	<i>18,05</i>
<i>In affitto</i>	<i>-</i>	<i>235.084,13</i>	<i>-</i>	<i>407.473,56</i>	<i>-</i>	<i>405.831,02</i>	<i>18,80</i>	<i>23,27</i>	<i>21,78</i>
<b>TOTALE</b>	<b>112.167</b>	<b>1.701.791,54</b>	<b>116.966</b>	<b>2.050.731,45</b>	<b>118.342</b>	<b>2.047.810,42</b>	<b>15,17</b>	<b>17,53</b>	<b>17,30</b>

**Tavola 1.2 - Aziende e relativa superficie agricola utilizzata (SAU) per forma di conduzione e titolo di possesso dei terreni (superficie in ettari)**

FORME DI CONDUZIONE TITOLI DI POSSESSO DEI TERRENI	ANNI DI CENSIMENTO						SUPERFICIE MEDIA AZIENDALE		
	2000		1990		1982		2000	1990	1982
	Aziende	SAU	Aziende	SAU	Aziende	SAU			
<b>FORME DI CONDUZIONE</b>									
Conduzione diretta del coltivatore	108.821	893.557,19	113.461	1.183.919,21	114.356	1.238.537,45	8,21	10,43	10,83
<i>Con solo manodopera familiare</i>	<i>95.263</i>	<i>685.840,12</i>	<i>87.953</i>	<i>761.104,52</i>	<i>86.294</i>	<i>831.860,09</i>	<i>7,20</i>	<i>8,65</i>	<i>16,59</i>
<i>Con manodopera familiare prevalente</i>	<i>10.753</i>	<i>155.893,23</i>	<i>19.073</i>	<i>333.314,73</i>	<i>21.813</i>	<i>304.424,94</i>	<i>14,50</i>	<i>17,48</i>	<i>13,96</i>
<i>Con manodopera extrafamiliare prevalente</i>	<i>2.805</i>	<i>51.823,84</i>	<i>6.435</i>	<i>89.499,96</i>	<i>6.249</i>	<i>102.252,42</i>	<i>18,48</i>	<i>13,91</i>	<i>16,36</i>
Conduzione con salariati	1.656	124.165,22	2.402	163.690,46	2.754	174.785,93	74,98	68,15	63,47
Conduzione a colonia parziaria appoderata	115	2.672,69	87	2.444,54	262	8.257,00	23,24	28,10	31,52
Altra forma di conduzione	11	16,16	186	8.174,39	227	9.823,81	1,47	43,95	43,28
<b>TOTALE</b>	<b>110.603</b>	<b>1.020.411,26</b>	<b>116.136</b>	<b>1.358.228,60</b>	<b>117.599</b>	<b>1.431.404,19</b>	<b>9,23</b>	<b>11,70</b>	<b>12,17</b>
<b>TITOLI DI POSSESSO DEI TERRENI</b>									
Solo in proprietà	93.750	584.359,27	94.942	677.931,26	94.693	682.885,74	6,23	7,14	7,21
Solo in affitto	5.103	95.070,40	4.174	92.456,73	5.058	137.428,56	18,63	22,15	27,17
Parte in proprietà e parte in affitto	11.750	340.981,59	17.020	587.840,61	17.848	611.089,89	29,02	34,54	34,24
<i>In proprietà</i>	<i>-</i>	<i>181.034,43</i>	<i>-</i>	<i>290.938,26</i>	<i>-</i>	<i>271.267,14</i>	<i>15,41</i>	<i>17,09</i>	<i>15,20</i>
<i>In affitto</i>	<i>-</i>	<i>159.947,16</i>	<i>-</i>	<i>296.902,35</i>	<i>-</i>	<i>339.822,75</i>	<i>13,61</i>	<i>17,44</i>	<i>19,04</i>
<b>TOTALE</b>	<b>110.603</b>	<b>1.020.411,26</b>	<b>116.136</b>	<b>1.358.228,60</b>	<b>117.599</b>	<b>1.431.404,19</b>	<b>9,23</b>	<b>11,70</b>	<b>12,17</b>

**Tavola 1.3 - Aziende e relativa superficie totale per classe di superficie totale e classe di superficie agricola utilizzata (SAU)**  
(superficie in ettari)

CLASSI DI SUPERFICIE TOTALE CLASSI DI SAU	ANNI DI CENSIMENTO					
	2000		1990		1982	
	Aziende	Superficie totale	Aziende	Superficie totale	Aziende	Superficie totale
CLASSI DI SUPERFICIE TOTALE						
Senza superficie	522	-	905	-	993	-
Meno di 1 ettaro	41.763	19.131,18	36.022	16.580,82	35.826	16.162,78
1 -- 2	18.432	25.355,80	19.013	25.391,73	19.003	25.310,91
2 -- 3	9.098	21.774,56	10.388	24.188,29	10.603	24.644,12
3 -- 5	9.054	34.417,56	10.956	40.966,18	11.496	42.774,23
5 -- 10	9.692	67.985,08	11.558	79.357,43	12.220	84.136,40
10 -- 20	8.067	113.851,96	9.849	136.089,80	10.212	140.638,86
20 -- 30	4.313	105.283,63	4.873	115.824,90	4.777	113.017,53
30 -- 50	4.755	183.111,42	5.552	208.869,87	5.183	194.050,61
50 -- 100	4.379	302.505,20	5.291	361.579,27	5.251	358.386,19
100 ed oltre	2.614	828.375,15	3.464	1.041.883,16	3.771	1.048.688,79
<b>TOTALE</b>	<b>112.689</b>	<b>1.701.791,54</b>	<b>117.871</b>	<b>2.050.731,45</b>	<b>119.335</b>	<b>2.047.810,42</b>
CLASSI DI SAU						
Senza superficie	2.086	123.239,09	1.735	137.785,77	1.736	169.177,34
Meno di 1 ettaro	50.758	53.143,21	43.378	35.654,80	42.318	36.577,00
1 -- 2	16.349	43.458,19	18.347	57.799,98	18.890	40.514,55
2 -- 3	7.582	38.841,47	9.212	32.989,79	9.695	36.562,32
3 -- 5	7.450	55.273,84	9.587	57.896,84	10.207	52.604,73
5 -- 10	8.315	99.444,82	10.293	104.875,41	11.121	103.223,89
10 -- 20	7.468	167.855,79	9.349	195.685,15	9.473	172.500,71
20 -- 30	4.045	141.523,90	4.663	148.403,41	4.458	136.869,17
30 -- 50	4.159	218.593,25	4.886	237.684,53	4.615	216.834,01
50 -- 100	3.211	301.018,68	4.310	375.314,25	4.320	361.172,99
100 ed oltre	1.266	459.399,30	2.111	666.641,52	2.502	721.773,71
<b>TOTALE</b>	<b>112.689</b>	<b>1.701.791,54</b>	<b>117.871</b>	<b>2.050.731,45</b>	<b>119.335</b>	<b>2.047.810,42</b>

**Tavola 1.4 - Aziende e relativa superficie investita per le principali coltivazioni praticate** (superficie in ettari)

COLTIVAZIONI	ANNI DI CENSIMENTO						SUPERFICIE MEDIA AZIENDALE		
	2000		1990		1982		2000	1990	1982
	Aziende	Superficie investita	Aziende	Superficie investita	Aziende	Superficie investita			
SEMINATIVI	59.344	413.670,77	66.644	459.168,96	65.908	375.615,03	6,97	6,89	5,70
Cereali	19.025	146.013,17	28.324	206.016,10	30.955	198.557,51	7,67	7,27	6,41
<i>Frumento tenero</i>	572	3.621,80	301	914,89	608	1.957,61	6,33	3,04	3,22
<i>Frumento duro</i>	12.395	81.779,59	16.937	83.600,44	19.626	86.611,60	6,60	4,94	4,41
<i>Orzo</i>	4.641	19.960,65	9.776	51.805,12	10.325	45.731,74	4,30	5,30	4,43
<i>Granoturco</i>	436	1.513,73	1.112	3.172,65	1.757	4.241,08	3,47	2,85	2,41
<i>Riso</i>	126	2.076,56	181	2.128,77	200	2.344,67	16,48	11,76	11,72
Legumi secchi	2.489	1.596,97	2.165	2.736,09	6.057	4.049,98	0,64	1,26	0,67
Patata	2.007	763,39	3.883	1.152,40	4.788	1.331,86	0,38	0,30	0,28
Barbabietola da zucchero	872	3.799,90	880	3.674,86	1.225	3.543,94	4,36	4,18	2,89
Piante industriali	1.419	10.290,41	318	251,95	127	110,16	7,25	0,79	0,87
Ortive	13.017	13.460,71	20.338	19.022,68	25.566	18.440,51	1,03	0,94	0,72
Foraggiere avvicendate	17.849	201.663,48	23.184	186.446,81	17.441	106.526,47	11,30	8,04	6,11
COLTIVAZIONI LEGNOSE AGRARIE	82.700	81.840,91	90.643	109.560,28	96.294	125.982,02	0,99	1,21	1,31
Vite	41.721	26.301,44	59.895	47.899,78	77.315	70.127,91	0,63	0,80	0,91
<i>per vini DOC e DOCG</i>	2.274	4.654,55	2.716	5.444,80	3.864	9.076,35	2,05	2,00	2,35
<i>per altri vini</i>	39.507	20.970,18	57.736	41.281,58	74.506	59.183,18	0,53	0,72	0,79
<i>per uva da tavola</i>	2.887	565,26	2.931	1.009,21	4.421	1.606,92	0,20	0,34	0,36
Olivo	52.547	40.273,45	45.538	40.884,22	38.451	35.760,26	0,77	0,90	0,93
Agrumi	13.306	5.797,80	13.766	7.417,59	10.420	6.994,89	0,44	0,54	0,67
Fruttiferi	21.260	8.982,64	23.500	12.995,59	18.971	12.754,66	0,42	0,55	0,67
Vivai	349	311,57	217	256,98	266	333,56	0,89	1,18	1,25
PRATI PERMANENTI E PASCOLI	32.607	524.899,58	41.189	789.499,36	40.100	929.807,14	16,10	19,17	23,19
<b>SUPERFICIE AGRICOLA UTILIZZATA</b>	<b>110.603</b>	<b>1.020.411,26</b>	<b>116.136</b>	<b>1.358.228,60</b>	<b>117.599</b>	<b>1.431.404,19</b>	<b>9,23</b>	<b>11,70</b>	<b>12,17</b>
ARBORICOLTURA DA LEGNO	8.778	23.403,34	-	-	-	-	2,67	-	-
<i>di cui pioppeti</i>	244	599,20	278	556,88	180	237,44	2,46	2,00	1,32
BOSCHI	27.267	521.257,12	32.122	563.278,42	22.514	460.932,50	19,12	17,54	20,47
SUPERFICIE AGRARIA NON UTILIZZATA	22.379	57.213,33	22.256	49.126,79	24.958	81.981,03	2,56	2,21	3,28
ALTRA SUPERFICIE	72.222	79.506,49	62.531	79.540,76	54.494	73.255,26	1,10	1,27	1,34
<b>SUPERFICIE TOTALE</b>	<b>112.167</b>	<b>1.701.791,54</b>	<b>116.966</b>	<b>2.050.731,45</b>	<b>118.342</b>	<b>2.047.810,42</b>	<b>15,17</b>	<b>17,53</b>	<b>17,30</b>

**Tavola 1.5 - Aziende con irrigazione secondo il tipo di approvvigionamento dell'acqua irrigua ed il sistema di irrigazione**

TIPI DI APPROVVIGIONAMENTO SISTEMI DI IRRIGAZIONE	ANNI DI CENSIMENTO		
	2000	1990	1982
APPROVVIGIONAMENTO DELL'ACQUA IRRIGUA	29.981	48.815	28.813
Fonte di approvvigionamento			
<i>Da corsi d'acqua superficiali</i>	4.003	7.076	5.223
<i>Da laghi naturali e laghetti artificiali</i>	1.893	1.562	952
<i>Altro</i>	27.814	25.053	14.661
Gestione dell'acqua irrigua			
<i>Da consorzi di irrigazione e di bonifica</i>	12.221	21.015	9.619
<i>Da altre aziende agricole</i>	188	221	67
<i>In altra forma</i>	19.772	176	94
SISTEMI DI IRRIGAZIONE			
Scorrimento superficiale ed infiltrazione laterale	11.962	29.213	22.088
Sommersione	176	759	659
Aspersione (a pioggia)	12.750	18.995	7.655
Goccia	8.600	5.429	676
Altro sistema	538	264	60

**Tavola 1.6 - Aziende con irrigazione secondo le principali coltivazioni irrigate (superficie in ettari)**

COLTIVAZIONI IRRIGATE	ANNI DI CENSIMENTO					
	2000		1990		1982	
	Aziende	Superficie irrigata	Aziende	Superficie irrigata	Aziende	Superficie irrigata
Frumento	646	3.243,69	516	2.122,56	-	-
Granoturco da granella	287	736,08	846	2.125,59	1.209	3.138,43
Patata	1.016	491,32	2.529	848,80	-	-
Barbabietola da zucchero	735	3.207,77	673	2.706,73	-	-
Girasole	53	370,97	3	2,00	-	-
Soia	-	-	3	1,50	-	-
Ortive	7.794	10.654,37	12.179	13.876,42	14.925	13.393,95
Foraggere avvicendate	3.513	21.459,62	7.452	33.428,28	3.972	20.023,49
Vite	2.805	3.833,30	1.576	3.239,72	1.757	4.907,92
Agumi	9.663	4.746,91	11.714	6.688,85	8.485	6.094,89
Fruttiferi	7.708	2.884,04	8.411	3.512,56	4.542	2.405,58
Altre coltivazioni	10.305	10.685,61	11.473	8.290,97	4.514	11.224,49
<b>TOTALE</b>	<b>29.981</b>	<b>62.313,68</b>	<b>38.952</b>	<b>76.843,98</b>	<b>28.813</b>	<b>61.188,75</b>

**Tavola 1.7 - Aziende con allevamenti secondo le principali specie di bestiame**

SPECIE DI BESTIAME	ANNI DI CENSIMENTO					
	2000		1990		1982	
	Aziende	Capi	Aziende	Capi	Aziende	Capi
AZIENDE CON ALLEVAMENTI	27.566	-	36.723	-	43.052	-
BOVINI E BUFALINI	8.687	250.334	12.666	286.840	16.257	287.798
<i>Vacche da latte</i>	1.193	33.430	7.073	82.802	9.578	80.707
OVINI	14.478	2.808.713	20.097	3.131.647	20.122	2.375.041
<i>Pecore</i>	14.431	2.541.530	20.021	2.619.462	20.034	2.093.230
CAPRINI	3.290	209.487	4.732	228.735	4.619	226.615
<i>Capre</i>	3.198	181.039	4.671	191.138	4.547	200.264
EQUINI	4.492	16.487	6.230	17.756	10.191	23.455
SUINI	12.945	193.947	19.590	258.102	20.167	216.791
<i>Scrofe</i>	9.592	56.265	17.238	85.142	15.562	62.258
CONIGLI	837	202.126	1.781	122.874	4.108	59.270
<i>Fattrici</i>	746	25.149	1.575	25.042	3.395	20.153
ALLEVAMENTI AVICOLI	4.897	1.139.323	8.650	2.084.729	15.103	1.280.593
<i>Polli da carne</i>	1.381	285.807	2.395	1.149.090	5.040	664.195
<i>Galline da uova</i>	4.443	727.096	7.987	855.927	13.575	591.590
<i>Altri avicoli</i>	825	126.420	1.276	79.712	1.993	24.808

**Tavola 1.8 - Aziende e relativo numero di giornate di lavoro per categoria di manodopera aziendale e classe di giornate di lavoro aziendale**

CATEGORIE DI MANODOPERA AZIENDALE CLASSI DI GIORNATE DI LAVORO AZIENDALE	ANNI DI CENSIMENTO					
	2000		1990		1982	
	Aziende	Giornate di lavoro	Aziende	Giornate di lavoro	Aziende	Giornate di lavoro
CATEGORIE DI MANODOPERA AZIENDALE						
Conduttore	112.025	8.739.967	117.327	10.490.092	118.811	12.054.824
Coniuge	35.280	1.391.806	37.092	1.683.422	27.913	1.752.176
Familiari e parenti del conduttore	28.609	2.676.993	37.201	4.373.369	33.389	4.699.698
Manodopera aziendale a tempo indeterminato	1.376	1.028.842	1.298	732.073	2.270	1.062.498
Manodopera aziendale a tempo determinato	13.999	1.229.139	27.399	2.576.282	30.050	2.500.837
CLASSI DI GIORNATE DI LAVORO AZIENDALE						
Meno di 50	56.919	1.154.932	47.083	1.048.741	40.771	1.003.986
50 -- 100	18.720	1.221.881	21.705	1.438.080	23.264	1.534.625
100 -- 200	13.278	1.753.613	17.562	2.352.940	19.270	2.554.380
200 -- 300	6.536	1.529.932	9.389	2.211.978	10.348	2.424.645
300 -- 500	11.820	4.211.365	13.749	5.055.429	16.014	5.797.834
500 -- 1000	4.540	3.009.054	6.887	4.608.498	7.857	5.246.359
1000 -- 2500	732	954.555	1.368	1.785.733	1.637	2.136.899
2500 ed oltre	144	1.231.415	128	1.353.839	174	1.371.305
<b>TOTALE</b>	<b>112.689</b>	<b>15.066.747</b>	<b>117.871</b>	<b>19.855.238</b>	<b>119.335</b>	<b>22.070.033</b>

**Tavola 1.9 - Aziende con abitazioni**

ABITAZIONI	ANNI DI CENSIMENTO					
	2000		1990		1982	
	Aziende	Numero abitazioni	Aziende	Numero abitazioni	Aziende	Numero abitazioni
AZIENDE CON ABITAZIONI	27.139	30.856	27.152	30.917	23.590	27.066
Occupate	14.051	15.500	14.676	16.559	12.981	14.525
<i>dal conduttore, familiari e parenti</i>	13.493	-	14.160	15.665	12.414	13.436
<i>da altra manodopera aziendale</i>	338	-	212	297	356	565
<i>da altre persone</i>	395	-	493	597	424	524
Non occupate	13.892	15.356	13.088	14.358	11.102	12.541
Aziende che praticano agriturismo	437	-	4	-	227	-

**Tavola 1.10 - Aziende che utilizzano mezzi meccanici nel complesso e numero di mezzi di proprietà dell'azienda**

MEZZI MECCANICI	ANNI DI CENSIMENTO					
	2000		1990		1982	
	Aziende in complesso	Numero mezzi di proprietà	Aziende in complesso	Numero mezzi di proprietà	Aziende in complesso	Numero mezzi di proprietà
AZIENDE CHE UTILIZZANO MEZZI MECCANICI	91.007	-	95.801	-	78.119	-
Trattrici	63.823	31.150	71.077	27.453	53.998	22.425
<i>Di potenza inferiore a 40 kw</i>	26.050	9.269	35.909	10.934	30.893	10.437
<i>Da 40 Kw a meno di 60 Kw</i>	26.722	11.020	29.330	10.919	19.435	7.810
<i>Oltre 60 Kw</i>	16.431	10.861	13.507	5.600	8.545	4.178
Motocoltivatori, motozappe, motofresatrici e motofalciatrici	40.253	33.934	40.447	32.316	31.954	23.823
Mietitrebbiatrici	12.564	550	20.757	471	14.904	634
Macchine per la raccolta automatizzata di:						
<i>Patata</i>	69	63	86	79	35	21
<i>Barbabietola da zucchero</i>	637	61	708	43	433	55
Apparecchi meccanici per l'irrorazione di prodotti fitoiatrici	8.445	5.243	12.137	7.068	7.751	4.943
Macchine per la fertilizzazione	9.170	5.592	13.520	6.957	5.381	3.292
Altri mezzi meccanici	9.705	-	27.118	-	28.642	-



## **Capitolo 2 – Dati provinciali (Universo Italia)**





**Tavola 2.1 - Aziende, relativa superficie totale e numero di giornate di lavoro effettuate nell'azienda per classe di superficie totale e forma giuridica (superficie in ettari)**

FORME GIURIDICHE	CLASSI DI SUPERFICIE TOTALE									Totale
	Meno di 1	1 -- 2	2 -- 5	5 -- 10	10 -- 20	20 - 30	30 -- 50	50 -- 100	100 ed oltre	
AZIENDE										
Azienda individuale	41.660	18.301	17.968	9.570	7.925	4.216	4.623	4.173	2.122	110.558
Comunanza o affittanza collettiva	41	19	22	20	19	15	19	26	37	218
Società di persone e di capitali	53	99	137	74	92	66	82	137	166	906
Semplice	41	85	111	61	66	60	73	127	132	756
In nome collettivo	1	6	14	5	4	1	5	1	7	44
A responsabilità limitata	4	3	3	5	16	2	3	3	9	48
In accomandita semplice	3	3	5	2	3	1	-	3	4	24
In accomandita per azioni	-	-	-	-	-	-	-	-	1	1
Per azioni	1	2	1	-	1	1	1	-	7	14
Altro tipo	3	-	3	1	2	1	-	3	6	19
Società cooperativa	4	2	8	9	9	5	11	19	49	116
Associazione di produttori	-	2	-	-	-	-	-	-	-	2
Ente pubblico	1	4	9	18	21	11	17	23	234	338
Stato	-	-	-	4	4	-	1	-	8	17
Regione	-	-	1	2	2	-	-	2	113	120
Provincia	-	-	-	-	-	2	-	-	1	3
Comune	-	2	5	8	12	7	12	18	96	160
Comunità montana	-	-	-	-	-	1	1	-	1	3
Altro	1	2	3	4	3	1	3	3	15	35
Altra forma giuridica	4	5	8	1	1	-	3	1	6	29
Consorzio	-	-	-	-	-	-	-	-	1	1
Altro tipo forma giuridica	4	5	8	1	1	-	3	1	5	28
TOTALE	41.763	18.432	18.152	9.692	8.067	4.313	4.755	4.379	2.614	112.167
SUPERFICIE TOTALE										
Azienda individuale	19.071,26	25.174,48	55.613,96	67.108,34	111.800,06	102.895,58	177.911,74	287.867,56	378.234,18	1.225.677,16
Comunanza o affittanza collettiva	20,30	27,37	64,75	149,58	266,45	373,27	755,69	1.836,29	14.447,92	17.941,62
Società di persone e di capitali	34,49	136,92	433,97	513,00	1.354,72	1.630,05	3.199,24	9.725,77	43.856,59	60.884,75
Semplice	26,55	119,01	356,41	430,69	1.000,93	1.479,06	2.857,04	9.080,88	28.485,09	43.835,66
In nome collettivo	0,90	7,91	41,82	30,82	55,78	23,70	171,36	50,00	2.089,38	2.471,67
A responsabilità limitata	2,85	3,43	8,90	32,49	219,68	53,24	128,64	210,46	3.451,69	4.111,38
In accomandita semplice	2,61	3,74	14,21	14,00	45,02	28,67	-	179,45	861,70	1.149,40
In accomandita per azioni	-	-	-	-	-	-	-	-	410,57	410,57
Per azioni	0,76	2,83	2,78	-	10,28	23,23	42,20	-	6.212,38	6.294,46
Altro tipo	0,82	-	9,85	5,00	23,03	22,15	-	204,98	2.345,78	2.611,61
Società cooperativa	2,56	2,50	26,60	66,43	125,18	125,39	400,86	1.317,74	31.648,12	33.715,38
Associazione di produttori	-	2,82	-	-	-	-	-	-	-	2,82
Ente pubblico	0,52	5,12	27,14	138,43	289,55	259,34	727,22	1.693,52	356.316,24	359.457,08
Stato	-	-	-	27,18	54,12	-	47,81	-	8.227,60	8.356,71
Regione	-	-	2,17	12,80	24,00	-	-	137,52	146.914,99	147.091,48
Provincia	-	-	-	-	-	47,00	-	-	1.256,33	1.303,33
Comune	-	2,28	15,58	69,51	179,79	168,68	517,81	1.354,05	180.310,52	182.618,22
Comunità montana	-	-	-	-	-	20,33	41,60	-	232,17	294,10
Altro	0,52	2,84	9,39	28,94	31,64	23,33	120,00	201,95	19.374,63	19.793,24
Altra forma giuridica	2,05	6,59	25,70	9,30	16,00	-	116,67	64,32	3.872,10	4.112,73
Consorzio	-	-	-	-	-	-	-	-	151,07	151,07
Altro tipo forma giuridica	2,05	6,59	25,70	9,30	16,00	-	116,67	64,32	3.721,03	3.961,66
TOTALE	19.131,18	25.355,80	56.192,12	67.985,08	113.851,96	105.283,63	183.111,42	302.505,20	828.375,15	1.701.791,54

**Tavola 2.1 segue - Aziende, relativa superficie totale e numero di giornate di lavoro effettuate nell'azienda per classe di superficie totale e forma giuridica (superficie in ettari)**

FORME GIURIDICHE	CLASSI DI SUPERFICIE TOTALE									Totale
	Meno di 1	1 -- 2	2 -- 5	5 -- 10	10 -- 20	20 - 30	30 -- 50	50 -- 100	100 ed oltre	
GIORNATE DI LAVORO AZIENDALE										
Azienda individuale	1.642.984	1.226.611	1.762.324	1.386.521	1.654.180	1.129.599	1.466.897	1.621.498	1.091.337	12.981.951
Comunanza o affittanza collettiva	1.600	1.542	2.808	3.198	4.614	4.252	7.100	16.423	21.286	62.823
Società di persone e di capitali	14.113	53.892	76.182	42.873	69.994	65.666	58.462	96.293	214.980	692.455
<i>Semplice</i>	11.118	44.855	67.447	35.337	43.029	63.590	56.722	93.551	113.807	529.456
<i>In nome collettivo</i>	1.200	1.865	3.071	2.168	6.104	10	320	70	5.272	20.080
<i>A responsabilità limitata</i>	1.152	2.387	3.120	3.360	13.476	989	1.410	642	9.863	36.399
<i>In accomandita semplice</i>	593	2.175	1.480	1.998	5.405	555	-	1.300	7.728	21.234
<i>In accomandita per azioni</i>	-	-	-	-	-	-	-	-	50	50
<i>Per azioni</i>	20	2.610	1.000	-	10	10	10	-	65.430	69.090
<i>Altro tipo</i>	30	-	64	10	1.970	512	-	730	12.830	16.146
Società cooperativa	1.171	390	3.195	12.656	4.532	1.522	4.944	15.850	113.980	158.240
Associazione di produttori	-	16	-	-	-	-	-	-	-	16
Ente pubblico	32	117	5.640	17.722	17.822	1.541	7.362	8.455	955.289	1.013.980
<i>Stato</i>	-	-	-	2.078	4.824	-	950	-	23.816	31.668
<i>Regione</i>	-	-	4.114	13.790	11.703	-	-	230	703.793	733.630
<i>Provincia</i>	-	-	-	-	-	588	-	-	60	648
<i>Comune</i>	-	12	1.286	224	1.265	251	706	5.103	32.653	41.500
<i>Comunità montana</i>	-	-	-	-	-	12	10	-	10	32
<i>Altro</i>	32	105	240	1.630	30	690	5.696	3.122	194.957	206.502
Altra forma giuridica	26	140	868	412	320	-	917	370	4.557	7.610
<i>Consorzio</i>	-	-	-	-	-	-	-	-	1.680	1.680
<i>Altro tipo forma giuridica</i>	26	140	868	412	320	-	917	370	2.877	5.930
TOTALE	1.659.926	1.282.708	1.851.017	1.463.382	1.751.462	1.202.580	1.545.682	1.758.889	2.401.429	14.917.075

**Tavola 2.2 - Aziende, relativa superficie totale e numero di giornate di lavoro effettuate nell'azienda per classe di superficie totale e forma di conduzione (superficie in ettari)**

FORME DI CONDUZIONE	CLASSI DI SUPERFICIE TOTALE									Totale
	Meno di 1	1 -- 2	2-- 5	5 -- 10	10 -- 20	20 -- 30	30 -- 50	50 -- 100	100 ed oltre	
AZIENDE										
Conduzione diretta del coltivatore	41.345	18.219	17.852	9.499	7.907	4.251	4.652	4.261	2.222	110.208
Con solo manodopera familiare	38.018	16.056	15.357	8.005	6.742	3.622	3.827	3.377	1.545	96.549
Con manodopera familiare prevalente	2.622	1.726	1.993	1.159	944	514	644	715	488	10.805
Con manodopera extrafamiliare prevalente	705	437	502	335	221	115	181	169	189	2.854
Conduzione con salariati	391	198	281	174	153	57	95	100	382	1.831
Conduzione a colonia parziaria appoderata	23	11	16	18	6	5	8	18	10	115
Altra forma di conduzione	4	4	3	1	1	-	-	-	-	13
TOTALE	41.763	18.432	18.152	9.692	8.067	4.313	4.755	4.379	2.614	112.167
SUPERFICIE TOTALE										
Conduzione diretta del coltivatore	18.919,47	25.061,19	55.261,77	66.625,14	111.634,57	103.733,33	179.149,09	294.108,43	399.999,05	1.254.492,04
Con solo manodopera familiare	17.216,97	22.034,80	47.432,07	56.183,37	95.086,46	88.332,36	147.485,30	231.876,53	261.855,86	967.503,72
Con manodopera familiare prevalente	1.338,28	2.408,95	6.230,81	8.109,48	13.423,32	12.546,02	24.792,59	50.539,38	91.998,57	211.387,40
Con manodopera extrafamiliare prevalente	364,22	617,44	1.598,89	2.332,29	3.124,79	2.854,95	6.871,20	11.692,52	46.144,62	75.600,92
Conduzione con salariati	197,54	273,03	871,23	1.223,21	2.119,82	1.423,91	3.678,98	7.079,17	427.014,63	443.881,52
Conduzione a colonia parziaria appoderata	12,12	16,04	48,75	131,13	87,23	126,39	283,35	1.317,60	1.361,47	3.384,08
Altra forma di conduzione	2,05	5,54	10,37	5,60	10,34	-	-	-	-	33,90
TOTALE	19.131,18	25.355,80	56.192,12	67.985,08	113.851,96	105.283,63	183.111,42	302.505,20	828.375,15	1.701.791,54
GIORNATE DI LAVORO AZIENDALE										
Conduzione diretta del coltivatore	1.648.965	1.263.508	1.810.311	1.411.576	1.685.133	1.167.285	1.508.809	1.698.257	1.173.763	13.367.607
Con solo manodopera familiare	1.520.374	1.085.859	1.479.451	1.104.259	1.369.071	966.271	1.204.583	1.285.706	740.173	10.755.747
Con manodopera familiare prevalente	107.046	145.158	275.994	241.122	259.705	166.206	237.469	338.065	293.507	2.064.272
Con manodopera extrafamiliare prevalente	21.545	32.491	54.866	66.195	56.357	34.808	66.757	74.486	140.083	547.588
Conduzione con salariati	10.301	18.849	38.926	51.021	65.043	34.069	33.762	55.220	1.219.453	1.526.644
Conduzione a colonia parziaria appoderata	634	231	840	775	1.276	1.226	3.111	5.412	8.213	21.718
Altra forma di conduzione	26	120	940	10	10	-	-	-	-	1.106
TOTALE	1.659.926	1.282.708	1.851.017	1.463.382	1.751.462	1.202.580	1.545.682	1.758.889	2.401.429	14.917.075

**Tavola 2.3 - Aziende, relativa superficie agricola utilizzata (SAU) e numero di giornate di lavoro effettuate nell'azienda per classe di superficie agricola utilizzata e forma giuridica (superficie in ettari)**

	CLASSI DI SUPERFICIE AGRICOLA UTILIZZATA									
FORME GIURIDICHE	Meno di 1	1 -- 2	2 -- 5	5 -- 10	10 -- 20	20--30	30 -- 50	50 -- 100	100 ed oltre	Totale
AZIENDE										
Azienda individuale	50.579	16.218	14.849	8.190	7.334	3.945	4.020	3.009	1.027	109.171
Comunanza o affittanza collettiva	51	17	27	14	17	19	28	19	23	215
Società di persone e di capitali	109	85	116	72	94	63	84	142	111	876
Semplice	92	73	94	53	77	57	75	133	93	747
In nome collettivo	5	5	11	5	3	2	3	-	4	38
A responsabilità limitata	5	2	5	9	9	1	4	2	4	41
In accomandita semplice	2	3	3	3	3	1	-	5	1	21
In accomandita per azioni	-	-	-	1	-	-	-	-	-	1
Per azioni	2	1	1	-	1	1	1	-	5	12
Altro tipo	3	1	2	1	1	1	1	2	4	16
Società cooperativa	6	6	9	11	6	7	11	20	27	103
Associazione di produttori	1	1	-	-	-	-	-	-	-	2
Ente pubblico	10	16	24	26	16	11	13	21	74	211
Stato	-	1	1	6	1	-	1	1	3	14
Regione	3	5	6	7	4	1	3	9	14	52
Provincia	-	-	-	-	1	1	-	-	-	2
Comune	6	6	12	7	8	7	6	8	53	113
Comunità montana	-	-	-	1	-	-	1	1	-	3
Altro	1	4	5	5	2	2	2	2	4	27
Altra forma giuridica	2	6	7	2	1	-	3	-	4	25
Consorzio	-	-	-	-	-	-	-	-	1	1
Altro tipo forma giuridica	2	6	7	2	1	-	3	-	3	24
TOTALE	50.758	16.349	15.032	8.315	7.468	4.045	4.159	3.211	1.266	110.603
SUPERFICIE AGRICOLA UTILIZZATA										
Azienda individuale	21.676,56	22.374,16	45.980,08	57.560,02	103.676,18	95.923,77	153.581,11	204.122,49	167.541,77	872.436,14
Comunanza o affittanza collettiva	23,77	25,49	85,54	102,19	239,15	464,09	1.171,79	1.421,35	9.739,92	13.273,29
Società di persone e di capitali	62,53	120,30	375,29	511,05	1.397,84	1.551,53	3.257,04	10.170,82	21.508,24	38.954,64
Semplice	55,00	105,77	305,80	367,09	1.184,38	1.405,97	2.933,97	9.585,93	16.523,26	32.467,17
In nome collettivo	1,99	5,87	36,84	38,85	37,06	50,40	95,97	-	539,46	806,44
A responsabilità limitata	2,71	2,23	14,70	67,33	112,11	25,93	142,60	116,58	699,46	1.183,65
In accomandita semplice	1,66	3,60	8,07	19,84	42,51	25,08	-	344,44	131,44	576,64
In accomandita per azioni	-	-	-	8,94	-	-	-	-	-	8,94
Per azioni	0,82	1,83	2,78	-	10,28	23,00	35,50	-	2.610,29	2.684,50
Altro tipo	0,35	1,00	7,10	9,00	11,50	21,15	49,00	123,87	1.004,33	1.227,30
Società cooperativa	3,09	7,20	25,76	76,38	89,19	176,47	426,17	1.370,33	13.555,67	15.730,26
Associazione di produttori	0,40	1,60	-	-	-	-	-	-	-	2,00
Ente pubblico	4,83	20,54	77,24	182,69	219,60	269,63	511,05	1.526,55	76.442,26	79.254,39
Stato	-	1,00	2,90	47,78	11,12	-	36,70	76,80	1.840,30	2.016,60
Regione	0,81	6,17	15,00	44,20	51,04	28,00	93,60	665,10	6.736,68	7.640,60
Provincia	-	-	-	-	15,00	24,20	-	-	-	39,20
Comune	3,54	7,63	45,20	50,54	120,57	173,12	269,80	575,35	61.971,29	63.217,04
Comunità montana	-	-	-	6,55	-	-	37,00	62,36	-	105,91
Altro	0,48	5,74	14,14	33,62	21,87	44,31	73,95	146,94	5.893,99	6.235,04
Altra forma giuridica	0,60	6,64	22,48	15,00	13,90	-	119,67	-	582,25	760,54
Consorzio	-	-	-	-	-	-	-	-	125,52	125,52
Altro tipo forma giuridica	0,60	6,64	22,48	15,00	13,90	-	119,67	-	456,73	635,02
TOTALE	21.771,78	22.555,93	46.566,39	58.447,33	105.635,86	98.385,49	159.066,83	218.611,54	289.370,11	1.020.411,26

**Tavola 2.3 segue - Aziende, relativa superficie agricola utilizzata (SAU) e numero di giornate di lavoro effettuate nell'azienda per classe di superficie agricola utilizzata e forma giuridica (superficie in ettari)**

FORME GIURIDICHE	CLASSI DI SUPERFICIE AGRICOLA UTILIZZATA									Totale
	Meno di 1	1 – 2	2 -- 5	5 -- 10	10 -- 20	20--30	30 -- 50	50 -- 100	100 ed oltre	
	GIORNATE DI LAVORO AZIENDALE									
Azienda individuale	2.199.351	1.251.385	1.688.930	1.392.080	1.763.710	1.193.670	1.461.635	1.337.768	609.187	12.897.716
Comunanza o affittanza collettiva	2.328	1.410	3.901	3.065	4.339	5.626	13.401	12.202	16.457	62.729
Società di persone e di capitali	45.460	45.851	65.267	48.880	87.051	50.275	58.584	106.078	165.277	672.723
<i>Semplice</i>	38.799	40.136	54.603	30.827	73.681	46.518	56.844	96.798	86.842	525.048
<i>In nome collettivo</i>	2.754	2.140	3.844	650	5.010	2.670	300	-	1.316	18.684
<i>A responsabilità limitata</i>	954	2.055	4.740	8.361	7.769	10	1.420	632	8.111	34.052
<i>In accomandita semplice</i>	303	1.500	1.020	7.302	301	555	-	7.928	900	19.809
<i>In accomandita per azioni</i>	-	-	-	50	-	-	-	-	-	50
<i>Per azioni</i>	2.620	10	1.000	-	10	10	10	-	65.410	69.070
<i>Altro tipo</i>	30	10	60	1.690	280	512	10	720	2.698	6.010
Società cooperativa	18.848	1.915	9.328	13.156	3.857	3.022	10.712	16.243	67.509	144.590
Associazione di produttori	10	6	-	-	-	-	-	-	-	16
Ente pubblico	4.457	33.779	50.562	50.815	77.972	19.134	43.486	58.237	297.935	636.377
<i>Stato</i>	-	3.900	10	4.286	2.606	-	950	6.380	11.810	29.942
<i>Regione</i>	2.748	28.825	37.703	39.763	73.790	16.800	39.109	47.826	121.460	408.024
<i>Provincia</i>	-	-	-	-	160	428	-	-	-	588
<i>Comune</i>	1.677	849	4.309	748	806	466	595	3.711	16.985	30.146
<i>Comunità montana</i>	-	-	-	12	-	-	10	10	-	32
<i>Altro</i>	32	205	8.540	6.006	610	1.440	2.822	310	147.680	167.645
Altra forma giuridica	20	290	2.088	442	320	-	1.257	-	3.167	7.584
<i>Consorzio</i>	-	-	-	-	-	-	-	-	1.680	1.680
<i>Altro tipo forma giuridica</i>	20	290	2.088	442	320	-	1.257	-	1.487	5.904
TOTALE	2.270.474	1.334.636	1.820.076	1.508.438	1.937.249	1.271.727	1.589.075	1.530.528	1.159.532	14.421.735

**Tavola 2.4 - Aziende, relativa superficie agricola utilizzata (SAU) e numero di giornate di lavoro effettuate nell'azienda per classe di superficie agricola utilizzata e forma di conduzione (superficie in ettari)**

FORME DI CONDUZIONE	CLASSI DI SUPERFICIE AGRICOLA UTILIZZATA									Totale
	Meno di 1	1 -- 2	2 -- 5	5 -- 10	10 -- 20	20 -- 30	30 -- 50	50 -- 100	100 ed oltre	
AZIENDE										
Conduzione diretta del coltivatore	50.269	16.133	14.732	8.118	7.335	3.977	4.061	3.102	1.094	108.821
Con solo manodopera familiare	45.915	14.020	12.482	6.895	6.245	3.380	3.297	2.350	679	95.263
Con manodopera familiare prevalente	3.438	1.684	1.795	962	877	482	617	609	289	10.753
Con manodopera extrafamiliare prevalente	916	429	455	261	213	115	147	143	126	2.805
Conduzione con salariati	460	197	282	182	126	60	91	93	165	1.656
Conduzione a colonia parziaria appoderata	27	12	16	15	7	8	7	16	7	115
Altra forma di conduzione	2	7	2	-	-	-	-	-	-	11
TOTALE	50.758	16.349	15.032	8.315	7.468	4.045	4.159	3.211	1.266	110.603
SUPERFICIE AGRICOLA UTILIZZATA										
Conduzione diretta del coltivatore	21.542,00	22.258,75	45.633,92	57.043,35	103.833,19	96.707,36	155.344,19	210.891,24	180.303,19	893.557,19
Con solo manodopera familiare	19.408,42	19.303,95	38.620,94	48.486,59	88.314,66	81.907,71	125.766,18	158.020,99	106.010,68	685.840,12
Con manodopera familiare prevalente	1.685,42	2.338,15	5.571,87	6.762,92	12.572,56	11.901,80	23.966,42	42.703,52	48.390,57	155.893,23
Con manodopera extrafamiliare prevalente	448,16	616,65	1.441,11	1.793,84	2.945,97	2.897,85	5.611,59	10.166,73	25.901,94	51.823,84
Conduzione con salariati	216,67	270,32	873,47	1.301,61	1.699,32	1.475,33	3.474,78	6.689,31	108.164,41	124.165,22
Conduzione a colonia parziaria appoderata	12,51	17,92	52,38	102,37	103,35	202,80	247,86	1.030,99	902,51	2.672,69
Altra forma di conduzione	0,60	8,94	6,62	-	-	-	-	-	-	16,16
TOTALE	21.771,78	22.555,93	46.566,39	58.447,33	105.635,86	98.385,49	159.066,83	218.611,54	289.370,11	1.020.411,26
GIORNATE DI LAVORO AZIENDALE										
Conduzione diretta del coltivatore	2.226.975	1.280.362	1.731.334	1.411.752	1.806.713	1.229.374	1.507.186	1.417.356	668.368	13.279.420
Con solo manodopera familiare	2.021.734	1.085.412	1.384.408	1.121.108	1.464.055	1.018.345	1.192.587	1.023.381	379.717	10.690.747
Con manodopera familiare prevalente	165.704	163.534	286.363	232.011	277.498	166.011	255.801	319.976	191.830	2.058.728
Con manodopera extrafamiliare prevalente	39.537	31.416	60.563	58.633	65.160	45.018	58.798	73.999	96.821	529.945
Conduzione con salariati	42.812	53.082	87.749	95.338	129.170	38.872	80.316	107.793	484.365	1.119.497
Conduzione a colonia parziaria appoderata	667	262	843	1.348	1.366	3.481	1.573	5.379	6.799	21.718
Altra forma di conduzione	20	930	150	-	-	-	-	-	-	1.100
TOTALE	2.270.474	1.334.636	1.820.076	1.508.438	1.937.249	1.271.727	1.589.075	1.530.528	1.159.532	14.421.735

**Tavola 2.5 - Aziende e relativa superficie totale per classe di superficie totale, forma di conduzione, titolo di possesso dei terreni e zona altimetrica (superficie in ettari) - TOTALE**

FORME DI CONDUZIONE TITOLI DI POSSESSO DEI TERRENI	CLASSI DI SUPERFICIE TOTALE								Totale
	Meno di 1	1 -- 2	2 -- 5	5 -- 10	10 -- 20	20 -- 50	50 -- 100	100 ed oltre	
AZIENDE									
Solo in proprietà	36.056	14.550	13.594	6.617	4.691	3.974	1.604	654	81.740
Solo in affitto	556	428	380	190	285	449	210	148	2.646
Solo in uso gratuito	627	266	187	117	105	141	81	25	1.549
Parte in proprietà e parte in affitto	366	486	777	756	1.317	2.373	1.242	593	7.910
Parte in proprietà e parte in uso gratuito	379	287	348	263	237	322	157	75	2.068
Parte in affitto e parte in uso gratuito	13	4	15	13	34	47	23	11	160
Parte in proprietà, parte in affitto e parte in uso gratuito	21	35	56	49	73	143	60	39	476
Con solo manodopera familiare	38.018	16.056	15.357	8.005	6.742	7.449	3.377	1.545	96.549
Solo in proprietà	2.504	1.551	1.779	982	685	635	326	236	8.698
Solo in affitto	39	66	38	14	34	46	22	29	288
Solo in uso gratuito	34	14	16	8	6	27	9	8	122
Parte in proprietà e parte in affitto	24	55	110	106	162	361	305	184	1.307
Parte in proprietà e parte in uso gratuito	20	32	41	37	45	40	30	12	257
Parte in affitto e parte in uso gratuito	1	1	2	3	4	8	3	4	26
Parte in proprietà, parte in affitto e parte in uso gratuito	-	7	7	9	8	41	20	15	107
Con manodopera familiare prevalente	2.622	1.726	1.993	1.159	944	1.158	715	488	10.805
Solo in proprietà	689	423	473	306	190	236	120	125	2.562
Solo in affitto	2	5	2	2	4	9	5	3	32
Solo in uso gratuito	6	-	4	5	4	6	1	2	28
Parte in proprietà e parte in affitto	3	4	10	13	15	32	35	49	161
Parte in proprietà e parte in uso gratuito	5	3	9	7	7	9	5	8	53
Parte in affitto e parte in uso gratuito	-	-	-	1	1	-	1	-	3
Parte in proprietà, parte in affitto e parte in uso gratuito	-	2	4	1	-	4	2	2	15
Con manodopera extrafamiliare prevalente	705	437	502	335	221	296	169	189	2.854
Solo in proprietà	355	183	255	153	118	112	67	211	1.454
Solo in affitto	28	5	12	7	14	10	16	88	180
Solo in uso gratuito	2	2	5	1	5	3	2	40	60
Parte in proprietà e parte in affitto	4	7	7	9	11	18	11	27	94
Parte in proprietà e parte in uso gratuito	2	1	2	3	3	6	3	13	33
Parte in affitto e parte in uso gratuito	-	-	-	-	1	1	-	-	2
Parte in proprietà, parte in affitto e parte in uso gratuito	-	-	-	1	1	2	1	3	8
Conduzione con salariati	391	198	281	174	153	152	100	382	1.831
Solo in proprietà	18	7	16	17	5	7	7	4	81
Solo in affitto	2	-	-	-	-	4	2	3	11
Solo in uso gratuito	3	3	-	-	1	-	-	-	7
Parte in proprietà e parte in affitto	-	1	-	1	-	-	7	3	12
Parte in proprietà e parte in uso gratuito	-	-	-	-	-	1	1	-	2
Parte in proprietà, parte in affitto e parte in uso gratuito	-	-	-	-	-	1	1	-	2
Conduzione a colonia parziaria appoderata	23	11	16	18	6	13	18	10	115
Solo in proprietà	3	4	2	1	1	-	-	-	11
Solo in affitto	1	-	1	-	-	-	-	-	2
Altra forma di conduzione	4	4	3	1	1	-	-	-	13
Solo in proprietà	39.625	16.718	16.119	8.076	5.690	4.964	2.124	1.230	94.546
Solo in affitto	628	504	433	213	337	518	255	271	3.159
Solo in uso gratuito	672	285	212	131	121	177	93	75	1.766
Parte in proprietà e parte in affitto	397	553	904	885	1.505	2.784	1.600	856	9.484
Parte in proprietà e parte in uso gratuito	406	323	400	310	292	378	196	108	2.413
Parte in affitto e parte in uso gratuito	14	5	17	17	40	56	27	15	191
Parte in proprietà, parte in affitto e parte in uso gratuito	21	44	67	60	82	191	84	59	608
TOTALE	41.763	18.432	18.152	9.692	8.067	9.068	4.379	2.614	112.167

**Tavola 2.5 segue - Aziende e relativa superficie totale per classe di superficie totale, forma di conduzione, titolo di possesso dei terreni e zona altimetrica (superficie in ettari) - MONTAGNA**

FORME DI CONDUZIONE TITOLI DI POSSESSO DEI TERRENI	CLASSI DI SUPERFICIE TOTALE								Totale
	Meno di 1	1 -- 2	2 -- 5	5 -- 10	10 -- 20	20 -- 50	50 -- 100	100 ed oltre	
AZIENDE									
Solo in proprietà	1.045	1.080	1.341	583	400	405	210	89	5.153
Solo in affitto	70	51	134	16	44	56	34	16	421
Solo in uso gratuito	16	8	11	1	3	4	1	-	44
Parte in proprietà e parte in affitto	63	93	117	50	80	186	159	89	837
Parte in proprietà e parte in uso gratuito	1	10	12	15	8	13	10	7	76
Parte in affitto e parte in uso gratuito	-	-	-	2	1	1	3	-	7
Parte in proprietà, parte in affitto e parte in uso gratuito	-	-	1	1	1	5	2	6	16
Con solo manodopera familiare	1.195	1.242	1.616	668	537	670	419	207	6.554
Solo in proprietà	128	180	220	95	71	75	26	31	826
Solo in affitto	2	1	7	2	4	9	4	3	32
Solo in uso gratuito	2	-	-	-	-	1	-	-	3
Parte in proprietà e parte in affitto	2	1	5	2	10	36	39	23	118
Parte in proprietà e parte in uso gratuito	1	1	1	1	1	2	1	-	8
Parte in affitto e parte in uso gratuito	-	-	-	-	-	1	1	-	2
Parte in proprietà, parte in affitto e parte in uso gratuito	-	-	-	-	-	1	3	1	5
Con manodopera familiare prevalente	135	183	233	100	86	125	74	58	994
Solo in proprietà	19	15	41	22	13	25	8	7	150
Solo in affitto	-	-	-	-	-	1	-	-	1
Solo in uso gratuito	-	-	-	-	-	-	-	-	-
Parte in proprietà e parte in affitto	-	-	-	1	-	2	1	2	6
Parte in proprietà e parte in uso gratuito	-	-	-	-	-	-	-	-	-
Parte in affitto e parte in uso gratuito	-	-	-	-	-	-	-	-	-
Parte in proprietà, parte in affitto e parte in uso gratuito	-	-	-	-	-	-	-	-	-
Con manodopera extrafamiliare prevalente	19	15	41	23	13	28	9	9	157
Solo in proprietà	3	2	3	5	1	3	2	39	58
Solo in affitto	-	-	1	-	1	1	1	12	16
Solo in uso gratuito	-	-	-	-	1	-	1	10	12
Parte in proprietà e parte in affitto	-	-	-	-	-	-	-	2	2
Parte in proprietà e parte in uso gratuito	-	-	-	-	-	-	-	2	2
Parte in affitto e parte in uso gratuito	-	-	-	-	-	-	-	-	-
Parte in proprietà, parte in affitto e parte in uso gratuito	-	-	-	-	1	-	-	-	1
Conduzione con salariati	3	2	4	5	4	4	4	65	91
Solo in proprietà	-	-	-	-	1	-	-	-	1
Solo in affitto	-	-	-	-	-	-	-	-	-
Solo in uso gratuito	-	-	-	-	-	-	-	-	-
Parte in proprietà e parte in affitto	-	-	-	-	-	-	-	-	-
Parte in proprietà e parte in uso gratuito	-	-	-	-	-	-	-	-	-
Parte in proprietà, parte in affitto e parte in uso gratuito	-	-	-	-	-	-	-	-	-
Conduzione a colonia parziaria appoderata	-	-	-	-	1	-	-	-	1
Solo in proprietà	-	1	1	-	-	-	-	-	2
Solo in affitto	1	-	1	-	-	-	-	-	2
Altra forma di conduzione	1	1	2	-	-	-	-	-	4
Solo in proprietà	1.195	1.278	1.606	705	486	508	246	166	6.190
Solo in affitto	73	52	143	18	49	67	39	31	472
Solo in uso gratuito	18	8	11	1	4	5	2	10	59
Parte in proprietà e parte in affitto	65	94	122	53	90	224	199	116	963
Parte in proprietà e parte in uso gratuito	2	11	13	16	9	15	11	9	86
Parte in affitto e parte in uso gratuito	-	-	-	2	1	2	4	-	9
Parte in proprietà, parte in affitto e parte in uso gratuito	-	-	1	1	2	6	5	7	22
TOTALE	1.353	1.443	1.896	796	641	827	506	339	7.801



**Tavola 2.5 segue - Aziende e relativa superficie totale per classe di superficie totale, forma di conduzione, titolo di possesso dei terreni e zona altimetrica (superficie in ettari) - COLLINA**

FORME DI CONDUZIONE TITOLI DI POSSESSO DEI TERRENI	CLASSI DI SUPERFICIE TOTALE								Totale
	Meno di 1	1 -- 2	2 -- 5	5 -- 10	10 -- 20	20 -- 50	50 -- 100	100 ed oltre	
AZIENDE									
Solo in proprietà	19.681	8.771	8.514	4.130	3.041	2.751	1.151	474	48.513
Solo in affitto	348	269	157	105	183	305	156	112	1.635
Solo in uso gratuito	374	170	105	63	70	104	68	25	979
Parte in proprietà e parte in affitto	243	298	469	455	856	1.699	944	446	5.410
Parte in proprietà e parte in uso gratuito	214	163	198	132	143	216	135	61	1.262
Parte in affitto e parte in uso gratuito	11	3	6	3	18	27	17	10	95
Parte in proprietà, parte in affitto e parte in uso gratuito	21	31	45	26	30	104	42	27	326
Con solo manodopera familiare	20.892	9.705	9.494	4.914	4.341	5.206	2.513	1.155	58.220
Solo in proprietà	1.415	854	946	555	402	396	229	162	4.959
Solo in affitto	20	9	13	4	23	31	12	21	133
Solo in uso gratuito	18	7	12	3	3	15	7	8	73
Parte in proprietà e parte in affitto	15	29	62	52	90	175	200	135	758
Parte in proprietà e parte in uso gratuito	8	22	20	16	19	21	20	11	137
Parte in affitto e parte in uso gratuito	1	1	-	2	3	3	-	4	14
Parte in proprietà, parte in affitto e parte in uso gratuito	-	7	7	3	3	14	11	9	54
Con manodopera familiare prevalente	1.477	929	1.060	635	543	655	479	350	6.128
Solo in proprietà	431	249	280	197	116	151	90	96	1.610
Solo in affitto	2	3	2	1	-	6	-	3	17
Solo in uso gratuito	4	-	2	4	-	2	1	1	14
Parte in proprietà e parte in affitto	2	4	7	9	8	21	28	36	115
Parte in proprietà e parte in uso gratuito	2	2	4	2	4	6	2	5	27
Parte in affitto e parte in uso gratuito	-	-	-	-	-	-	1	-	1
Parte in proprietà, parte in affitto e parte in uso gratuito	-	2	4	1	-	-	2	1	10
Con manodopera extrafamiliare prevalente	441	260	299	214	128	186	124	142	1.794
Solo in proprietà	178	96	129	77	65	61	44	133	783
Solo in affitto	9	3	7	4	8	2	4	62	99
Solo in uso gratuito	1	1	2	-	3	2	-	24	33
Parte in proprietà e parte in affitto	-	2	2	6	4	11	4	17	46
Parte in proprietà e parte in uso gratuito	2	-	-	1	3	3	2	5	16
Parte in affitto e parte in uso gratuito	-	-	-	-	-	-	-	-	-
Parte in proprietà, parte in affitto e parte in uso gratuito	-	-	-	1	-	-	1	1	3
Conduzione con salariati	190	102	140	89	83	79	55	242	980
Solo in proprietà	11	5	7	9	2	6	6	4	50
Solo in affitto	2	-	-	-	-	3	1	3	9
Solo in uso gratuito	3	3	-	-	1	-	-	-	7
Parte in proprietà e parte in affitto	-	1	-	1	-	-	7	2	11
Parte in proprietà e parte in uso gratuito	-	-	-	-	-	-	1	-	1
Parte in proprietà, parte in affitto e parte in uso gratuito	-	-	-	-	-	1	1	-	2
Conduzione a colonia parziaria appoderata	16	9	7	10	3	10	16	9	80
Solo in proprietà	1	1	-	1	-	-	-	-	3
Solo in affitto	-	-	-	-	-	-	-	-	-
Altra forma di conduzione	1	1	-	1	-	-	-	-	3
Solo in proprietà	21.717	9.976	9.876	4.969	3.626	3.365	1.520	869	55.918
Solo in affitto	381	284	179	114	214	347	173	201	1.893
Solo in uso gratuito	400	181	121	70	77	123	76	58	1.106
Parte in proprietà e parte in affitto	260	334	540	523	958	1.906	1.183	636	6.340
Parte in proprietà e parte in uso gratuito	226	187	222	151	169	246	160	82	1.443
Parte in affitto e parte in uso gratuito	12	4	6	5	21	30	18	14	110
Parte in proprietà, parte in affitto e parte in uso gratuito	21	40	56	31	33	119	57	38	395
TOTALE	23.017	11.006	11.000	5.863	5.098	6.136	3.187	1.898	67.205

**Tavola 2.5 segue - Aziende e relativa superficie totale per classe di superficie totale, forma di conduzione, titolo di possesso dei terreni e zona altimetrica (superficie in ettari) - PIANURA**

FORME DI CONDUZIONE TITOLI DI POSSESSO DEI TERRENI	CLASSI DI SUPERFICIE TOTALE								Totale
	Meno di 1	1 -- 2	2 -- 5	5 -- 10	10 -- 20	20 -- 50	50 -- 100	100 ed oltre	
AZIENDE									
Solo in proprietà	15.330	4.699	3.739	1.904	1.250	818	243	91	28.074
Solo in affitto	138	108	89	69	58	88	20	20	590
Solo in uso gratuito	237	88	71	53	32	33	12	-	526
Parte in proprietà e parte in affitto	60	95	191	251	381	488	139	58	1.663
Parte in proprietà e parte in uso gratuito	164	114	138	116	86	93	12	7	730
Parte in affitto e parte in uso gratuito	2	1	9	8	15	19	3	1	58
Parte in proprietà, parte in affitto e parte in uso gratuito	-	4	10	22	42	34	16	6	134
Con solo manodopera familiare	15.931	5.109	4.247	2.423	1.864	1.573	445	183	31.775
Solo in proprietà	961	517	613	332	212	164	71	43	2.913
Solo in affitto	17	56	18	8	7	6	6	5	123
Solo in uso gratuito	14	7	4	5	3	11	2	-	46
Parte in proprietà e parte in affitto	7	25	43	52	62	150	66	26	431
Parte in proprietà e parte in uso gratuito	11	9	20	20	25	17	9	1	112
Parte in affitto e parte in uso gratuito	-	-	2	1	1	4	2	-	10
Parte in proprietà, parte in affitto e parte in uso gratuito	-	-	-	6	5	26	6	5	48
Con manodopera familiare prevalente	1.010	614	700	424	315	378	162	80	3.683
Solo in proprietà	239	159	152	87	61	60	22	22	802
Solo in affitto	-	2	-	1	4	2	5	-	14
Solo in uso gratuito	2	-	2	1	4	4	-	1	14
Parte in proprietà e parte in affitto	1	-	3	3	7	9	6	11	40
Parte in proprietà e parte in uso gratuito	3	1	5	5	3	3	3	3	26
Parte in affitto e parte in uso gratuito	-	-	-	1	1	-	-	-	2
Parte in proprietà, parte in affitto e parte in uso gratuito	-	-	-	-	-	4	-	1	5
Con manodopera extrafamiliare prevalente	245	162	162	98	80	82	36	38	903
Solo in proprietà	174	85	123	71	52	48	21	39	613
Solo in affitto	19	2	4	3	5	7	11	14	65
Solo in uso gratuito	1	1	3	1	1	1	1	6	15
Parte in proprietà e parte in affitto	4	5	5	3	7	7	7	8	46
Parte in proprietà e parte in uso gratuito	-	1	2	2	-	3	1	6	15
Parte in affitto e parte in uso gratuito	-	-	-	-	1	1	-	-	2
Parte in proprietà, parte in affitto e parte in uso gratuito	-	-	-	-	-	2	-	2	4
Conduzione con salariati	198	94	137	80	66	69	41	75	760
Solo in proprietà	7	2	9	8	2	1	1	-	30
Solo in affitto	-	-	-	-	-	1	1	-	2
Solo in uso gratuito	-	-	-	-	-	-	-	-	-
Parte in proprietà e parte in affitto	-	-	-	-	-	-	-	1	1
Parte in proprietà e parte in uso gratuito	-	-	-	-	-	1	-	-	1
Parte in proprietà, parte in affitto e parte in uso gratuito	-	-	-	-	-	-	-	-	-
Conduzione a colonia parziaria appoderata	7	2	9	8	2	3	2	1	34
Solo in proprietà	2	2	1	-	1	-	-	-	6
Solo in affitto	-	-	-	-	-	-	-	-	-
Altra forma di conduzione	2	2	1	-	1	-	-	-	6
Solo in proprietà	16.713	5.464	4.637	2.402	1.578	1.091	358	195	32.438
Solo in affitto	174	168	111	81	74	104	43	39	794
Solo in uso gratuito	254	96	80	60	40	49	15	7	601
Parte in proprietà e parte in affitto	72	125	242	309	457	654	218	104	2.181
Parte in proprietà e parte in uso gratuito	178	125	165	143	114	117	25	17	884
Parte in affitto e parte in uso gratuito	2	1	11	10	18	24	5	1	72
Parte in proprietà, parte in affitto e parte in uso gratuito	-	4	10	28	47	66	22	14	191
TOTALE	17.393	5.983	5.256	3.033	2.328	2.105	686	377	37.161

**Tavola 2.5 segue - Aziende e relativa superficie totale per classe di superficie totale, forma di conduzione, titolo di possesso dei terreni e zona altimetrica (superficie in ettari) - TOTALE**

FORME DI CONDUZIONE TITOLI DI POSSESSO DEI TERRENI	CLASSI D SUPERFICIE TOTALE								
	Meno di 1	1 -- 2	2 -- 5	5 -- 10	10 -- 20	20 -- 50	50 -- 100	100 ed oltre	Totale
SUPERFICIE TOTALE									
Solo in proprietà	16.248,03	19.994,23	41.897,63	46.243,63	65.243,53	123.855,39	108.487,43	108.134,24	530.104,11
Solo in affitto	248,07	517,22	1.061,95	1.313,60	3.963,43	14.325,19	14.511,51	29.683,95	65.624,92
Solo in uso gratuito	266,71	357,73	572,00	798,16	1.454,17	4.313,18	5.538,36	4.059,27	17.359,58
Parte in proprietà e parte in affitto	224,71	699,95	2.546,05	5.514,03	19.418,93	76.742,17	86.594,15	99.624,97	291.364,96
Parte in proprietà e parte in uso gratuito	207,34	409,14	1.123,30	1.887,05	3.433,97	10.395,21	10.999,40	12.010,35	40.465,76
Parte in affitto e parte in uso gratuito	7,93	4,88	50,56	87,75	503,49	1.503,15	1.663,14	1.683,25	5.504,15
Parte in proprietà, parte in affitto e parte in uso gratuito	14,18	51,65	180,58	339,15	1.068,94	4.683,37	4.082,54	6.659,83	17.080,24
Con solo manodopera familiare	17.216,97	22.034,80	47.432,07	56.183,37	95.086,46	235.817,66	231.876,53	261.855,86	967.503,72
Solo in proprietà	1.278,05	2.178,11	5.559,35	6.844,86	9.542,19	20.230,86	22.890,95	44.170,18	112.694,55
Solo in affitto	17,69	71,73	112,04	97,63	496,39	1.407,06	1.592,54	7.192,77	10.987,85
Solo in uso gratuito	14,98	19,61	48,96	57,91	83,79	952,35	606,43	1.254,46	3.038,49
Parte in proprietà e parte in affitto	15,38	78,53	345,47	759,92	2.429,36	11.817,11	21.608,54	33.850,65	70.904,96
Parte in proprietà e parte in uso gratuito	11,66	48,17	134,40	255,13	672,61	1.255,75	2.193,61	1.794,86	6.366,19
Parte in affitto e parte in uso gratuito	0,52	1,48	6,75	21,07	57,34	235,27	221,05	689,58	1.233,06
Parte in proprietà, parte in affitto e parte in uso gratuito	-	11,32	23,84	72,96	141,64	1.440,21	1.426,26	3.046,07	6.162,30
Con manodopera familiare prevalente	1.338,28	2.408,95	6.230,81	8.109,48	13.423,32	37.338,61	50.539,38	91.998,57	211.387,40
Solo in proprietà	355,56	598,17	1.510,21	2.119,36	2.655,48	7.726,79	8.152,06	32.230,79	55.348,42
Solo in affitto	0,65	5,95	6,05	13,04	62,36	271,45	349,97	1.797,82	2.507,29
Solo in uso gratuito	4,11	-	10,25	35,31	57,36	171,84	55,14	290,00	624,01
Parte in proprietà e parte in affitto	0,96	6,50	34,65	101,29	227,00	1.121,16	2.585,58	9.733,11	13.810,25
Parte in proprietà e parte in uso gratuito	2,94	4,12	24,84	48,67	110,27	289,54	349,11	1.589,51	2.419,00
Parte in affitto e parte in uso gratuito	-	-	-	8,95	12,32	-	52,20	-	73,47
Parte in proprietà, parte in affitto e parte in uso gratuito	-	2,70	12,89	5,67	-	145,37	148,46	503,39	818,48
Con manodopera extrafamiliare prevalente	364,22	617,44	1.598,89	2.332,29	3.124,79	9.726,15	11.692,52	46.144,62	75.600,92
Solo in proprietà	176,33	252,85	790,09	1.079,30	1.662,37	3.726,04	4.730,97	294.201,07	306.619,02
Solo in affitto	16,50	6,00	37,14	53,26	176,46	369,45	1.101,95	69.044,29	70.805,05
Solo in uso gratuito	0,62	3,65	13,98	7,40	69,89	107,62	118,32	35.925,05	36.246,53
Parte in proprietà e parte in affitto	2,96	9,05	23,42	61,13	137,25	594,54	886,45	18.054,87	19.769,67
Parte in proprietà e parte in uso gratuito	1,13	1,48	6,60	16,67	44,61	199,81	180,58	8.930,18	9.381,06
Parte in affitto e parte in uso gratuito	-	-	-	-	17,91	48,20	-	-	66,11
Parte in proprietà, parte in affitto e parte in uso gratuito	-	-	-	5,45	11,33	57,23	60,90	859,17	994,08
Conduzione con salariati	197,54	273,03	871,23	1.223,21	2.119,82	5.102,89	7.079,17	427.014,63	443.881,52
Solo in proprietà	8,41	9,38	48,75	121,98	74,65	236,58	527,92	536,86	1.564,53
Solo in affitto	1,33	-	-	-	-	118,07	135,00	446,00	700,40
Solo in uso gratuito	2,38	5,12	-	-	12,58	-	-	-	20,08
Parte in proprietà e parte in affitto	-	1,54	-	9,15	-	-	512,90	378,61	902,20
Parte in proprietà e parte in uso gratuito	-	-	-	-	-	27,41	73,28	-	100,69
Parte in proprietà, parte in affitto e parte in uso gratuito	-	-	-	-	-	27,68	68,50	-	96,18
Conduzione a colonia parziaria appoderata	12,12	16,04	48,75	131,13	87,23	409,74	1.317,60	1.361,47	3.384,08
Solo in proprietà	1,75	5,54	5,87	5,60	10,34	-	-	-	29,10
Solo in affitto	0,30	-	4,50	-	-	-	-	-	4,80
Altra forma di conduzione	2,05	5,54	10,37	5,60	10,34	-	-	-	33,90
Solo in proprietà	18.068,13	23.038,28	49.811,90	56.414,73	79.188,56	155.775,66	144.789,33	479.273,14	1.006.359,73
Solo in affitto	284,54	600,90	1.221,68	1.477,53	4.698,64	16.491,22	17.690,97	108.164,83	150.630,31
Solo in uso gratuito	288,80	386,11	645,19	898,78	1.677,79	5.544,99	6.318,25	41.528,78	57.288,69
Parte in proprietà e parte in affitto	244,01	795,57	2.949,59	6.445,52	22.212,54	90.274,98	112.187,62	161.642,21	396.752,04
Parte in proprietà e parte in uso gratuito	223,07	462,91	1.289,14	2.207,52	4.261,46	12.167,72	13.795,98	24.324,90	58.732,70
Parte in affitto e parte in uso gratuito	8,45	6,36	57,31	117,77	591,06	1.786,62	1.936,39	2.372,83	6.876,79
Parte in proprietà, parte in affitto e parte in uso gratuito	14,18	65,67	217,31	423,23	1.221,91	6.353,86	5.786,66	11.068,46	25.151,28
TOTALE	19.131,18	25.355,80	56.192,12	67.985,08	113.851,96	288.395,05	302.505,20	828.375,15	1.701.791,54

**Tavola 2.5 segue - Aziende e relativa superficie totale per classe di superficie totale, forma di conduzione, titolo di possesso dei terreni e zona altimetrica (superficie in ettari) - MONTAGNA**

FORME DI CONDUZIONE TITOLI DI POSSESSO DEI TERRENI	CLASSI DI SUPERFICIE TOTALE								Totale
	Meno di 1	1 -- 2	2 -- 5	5 -- 10	10 -- 20	20 -- 50	50 -- 100	100 ed oltre	
SUPERFICIE TOTALE									
Solo in proprietà	534,78	1.433,67	4.121,11	3.960,95	5.496,06	12.753,51	14.548,30	14.828,07	57.676,45
Solo in affitto	30,90	66,49	300,79	105,64	581,01	1.855,11	2.346,74	1.875,65	7.162,33
Solo in uso gratuito	7,62	10,72	34,48	5,59	38,82	114,93	91,29	-	303,45
Parte in proprietà e parte in affitto	34,70	132,94	346,75	344,69	1.178,58	6.218,51	11.336,71	14.641,42	34.234,30
Parte in proprietà e parte in uso gratuito	0,50	13,53	40,93	99,09	107,97	431,44	690,29	901,98	2.285,73
Parte in affitto e parte in uso gratuito	-	-	-	16,72	15,16	22,73	227,25	-	281,86
Parte in proprietà, parte in affitto e parte in uso gratuito	-	-	4,50	5,00	13,00	152,60	123,00	976,96	1.275,06
Con solo manodopera familiare	608,50	1.657,35	4.848,56	4.537,68	7.430,60	21.548,83	29.363,58	33.224,08	103.219,18
Solo in proprietà	74,20	245,30	673,27	654,02	946,51	2.506,77	1.795,98	5.533,10	12.429,15
Solo in affitto	0,45	1,00	16,50	13,40	63,66	285,59	329,47	496,34	1.206,41
Solo in uso gratuito	1,10	-	-	-	-	23,80	-	-	24,90
Parte in proprietà e parte in affitto	1,13	1,08	17,00	14,12	168,91	1.170,70	2.738,33	3.649,17	7.760,44
Parte in proprietà e parte in uso gratuito	0,95	1,94	2,50	9,30	13,85	53,15	79,10	-	160,79
Parte in affitto e parte in uso gratuito	-	-	-	-	-	21,40	72,05	-	93,45
Parte in proprietà, parte in affitto e parte in uso gratuito	-	-	-	-	-	34,84	210,95	259,70	505,49
Con manodopera familiare prevalente	77,83	249,32	709,27	690,84	1.192,93	4.096,25	5.225,88	9.938,31	22.180,63
Solo in proprietà	11,52	18,89	132,40	154,14	181,35	769,68	552,34	1.077,38	2.897,70
Solo in affitto	-	-	-	-	-	35,00	-	-	35,00
Solo in uso gratuito	-	-	-	-	-	-	-	-	-
Parte in proprietà e parte in affitto	-	-	-	9,78	-	62,04	62,76	223,62	358,20
Parte in proprietà e parte in uso gratuito	-	-	-	-	-	-	-	-	-
Parte in affitto e parte in uso gratuito	-	-	-	-	-	-	-	-	-
Parte in proprietà, parte in affitto e parte in uso gratuito	-	-	-	-	-	-	-	-	-
Con manodopera extrafamiliare prevalente	11,52	18,89	132,40	163,92	181,35	866,72	615,10	1.301,00	3.290,90
Solo in proprietà	2,05	2,70	9,47	37,39	14,00	108,68	164,99	110.460,38	110.799,66
Solo in affitto	-	-	2,00	-	16,00	39,83	52,05	12.712,61	12.822,49
Solo in uso gratuito	-	-	-	-	16,00	-	64,32	13.764,60	13.844,92
Parte in proprietà e parte in affitto	-	-	-	-	-	-	-	7.295,64	7.295,64
Parte in proprietà e parte in uso gratuito	-	-	-	-	-	-	-	2.990,48	2.990,48
Parte in affitto e parte in uso gratuito	-	-	-	-	-	-	-	-	-
Parte in proprietà, parte in affitto e parte in uso gratuito	-	-	-	-	11,33	-	-	-	11,33
Conduzione con salariati	2,05	2,70	11,47	37,39	57,33	148,51	281,36	147.223,71	147.764,52
Solo in proprietà	-	-	-	-	13,60	-	-	-	13,60
Solo in affitto	-	-	-	-	-	-	-	-	-
Solo in uso gratuito	-	-	-	-	-	-	-	-	-
Parte in proprietà e parte in affitto	-	-	-	-	-	-	-	-	-
Parte in proprietà e parte in uso gratuito	-	-	-	-	-	-	-	-	-
Parte in proprietà, parte in affitto e parte in uso gratuito	-	-	-	-	-	-	-	-	-
Conduzione a colonia parziaria appoderata	-	-	-	-	13,60	-	-	-	13,60
Solo in proprietà	-	1,68	3,87	-	-	-	-	-	5,55
Solo in affitto	0,30	-	4,50	-	-	-	-	-	4,80
Altra forma di conduzione	0,30	1,68	8,37	-	-	-	-	-	10,35
Solo in proprietà	622,55	1.702,24	4.940,12	4.806,50	6.651,52	16.138,64	17.061,61	131.898,93	183.822,11
Solo in affitto	31,65	67,49	323,79	119,04	660,67	2.215,53	2.728,26	15.084,60	21.231,03
Solo in uso gratuito	8,72	10,72	34,48	5,59	54,82	138,73	155,61	13.764,60	14.173,27
Parte in proprietà e parte in affitto	35,83	134,02	363,75	368,59	1.347,49	7.451,25	14.137,80	25.809,85	49.648,58
Parte in proprietà e parte in uso gratuito	1,45	15,47	43,43	108,39	121,82	484,59	769,39	3.892,46	5.437,00
Parte in affitto e parte in uso gratuito	-	-	-	16,72	15,16	44,13	299,30	-	375,31
Parte in proprietà, parte in affitto e parte in uso gratuito	-	-	4,50	5,00	24,33	187,44	333,95	1.236,66	1.791,88
TOTALE	700,20	1.929,94	5.710,07	5.429,83	8.875,81	26.660,31	35.485,92	191.687,10	276.479,18

**Tavola 2.5 segue - Aziende e relativa superficie totale per classe di superficie totale, forma di conduzione, titolo di possesso dei terreni e zona altimetrica (superficie in ettari) - COLLINA**

FORME DI CONDUZIONE TITOLI DI POSSESSO DEI TERRENI	CLASSI DI SUPERFICIE TOTALE								
	Meno di 1	1 -- 2	2 -- 5	5 -- 10	10 -- 20	20 -- 50	50 -- 100	100 ed oltre	Totale
SUPERFICIE TOTALE									
Solo in proprietà	9.208,03	12.075,07	26.285,42	28.782,70	42.394,40	86.277,83	78.433,73	79.624,58	363.081,76
Solo in affitto	153,33	319,06	493,47	749,45	2.572,31	9.811,00	10.748,89	24.334,01	49.181,52
Solo in uso gratuito	161,66	222,47	312,20	424,29	987,66	3.226,13	4.603,43	4.059,27	13.997,11
Parte in proprietà e parte in affitto	153,66	429,64	1.556,51	3.328,84	12.713,01	55.244,33	65.661,72	75.467,61	214.555,32
Parte in proprietà e parte in uso gratuito	122,50	231,77	636,34	961,97	2.104,68	7.114,46	9.553,84	9.785,56	30.511,12
Parte in affitto e parte in uso gratuito	6,59	3,67	22,16	19,96	265,43	844,49	1.156,45	1.570,89	3.889,64
Parte in proprietà, parte in affitto e parte in uso gratuito	14,18	45,34	142,26	177,82	453,78	3.406,71	2.873,40	4.605,02	11.718,51
Con solo manodopera familiare	9.819,95	13.327,02	29.448,36	34.445,03	61.491,27	165.924,95	173.031,46	199.446,94	686.934,98
Solo in proprietà	722,67	1.193,32	2.970,01	3.889,69	5.595,74	12.649,35	16.013,26	31.403,72	74.437,76
Solo in affitto	8,60	11,33	45,04	22,73	335,11	939,31	810,42	5.818,90	7.991,44
Solo in uso gratuito	7,60	10,38	36,90	21,29	39,68	533,76	495,70	1.254,46	2.399,77
Parte in proprietà e parte in affitto	10,37	41,85	191,86	372,47	1.365,88	5.881,97	14.348,65	26.102,62	48.315,67
Parte in proprietà e parte in uso gratuito	5,27	33,26	68,48	102,83	285,98	703,29	1.466,96	1.663,86	4.329,93
Parte in affitto e parte in uso gratuito	0,52	1,48	-	13,07	44,75	104,69	-	689,58	854,09
Parte in proprietà, parte in affitto e parte in uso gratuito	-	11,32	23,84	23,27	50,69	496,43	745,61	1.851,40	3.202,56
Con manodopera familiare prevalente	755,03	1.302,94	3.336,13	4.445,35	7.717,83	21.308,80	33.880,60	68.784,54	141.531,22
Solo in proprietà	219,63	348,53	889,98	1.353,29	1.612,48	5.044,24	6.126,50	24.299,10	39.893,75
Solo in affitto	0,65	3,15	6,05	6,00	-	164,83	-	1.797,82	1.978,50
Solo in uso gratuito	2,58	-	5,89	27,31	-	41,52	55,14	180,00	312,44
Parte in proprietà e parte in affitto	0,63	6,50	24,95	66,30	129,18	742,85	2.078,78	7.551,96	10.601,15
Parte in proprietà e parte in uso gratuito	0,98	3,12	10,78	17,11	68,97	204,20	178,96	941,89	1.426,01
Parte in affitto e parte in uso gratuito	-	-	-	-	-	-	52,20	-	52,20
Parte in proprietà, parte in affitto e parte in uso gratuito	-	2,70	12,89	5,67	-	-	148,46	358,34	528,06
Con manodopera extrafamiliare prevalente	224,47	364,00	950,54	1.475,68	1.810,63	6.197,64	8.640,04	35.129,11	54.792,11
Solo in proprietà	89,93	128,38	399,18	532,71	917,79	2.097,09	3.110,94	154.964,78	162.240,80
Solo in affitto	4,40	3,81	19,48	30,17	98,55	74,26	256,29	50.913,34	51.400,30
Solo in uso gratuito	0,57	1,85	6,50	-	38,81	72,62	-	20.462,38	20.582,73
Parte in proprietà e parte in affitto	-	2,67	7,00	41,15	51,17	371,26	324,66	7.718,08	8.515,99
Parte in proprietà e parte in uso gratuito	1,13	-	-	5,32	44,61	105,35	117,90	3.407,07	3.681,38
Parte in affitto e parte in uso gratuito	-	-	-	-	-	-	-	-	-
Parte in proprietà, parte in affitto e parte in uso gratuito	-	-	-	5,45	-	-	60,90	210,89	277,24
Conduzione con salariati	96,03	136,71	432,16	614,80	1.150,93	2.720,58	3.870,69	237.676,54	246.698,44
Solo in proprietà	6,04	6,69	20,84	69,04	26,10	206,48	475,92	536,86	1.347,97
Solo in affitto	1,33	-	-	-	-	84,07	75,00	446,00	606,40
Solo in uso gratuito	2,38	5,12	-	-	12,58	-	-	-	20,08
Parte in proprietà e parte in affitto	-	1,54	-	9,15	-	-	512,90	260,51	784,10
Parte in proprietà e parte in uso gratuito	-	-	-	-	-	-	73,28	-	73,28
Parte in proprietà, parte in affitto e parte in uso gratuito	-	-	-	-	-	27,68	68,50	-	96,18
Conduzione a colonia parziaria appoderata	9,75	13,35	20,84	78,19	38,68	318,23	1.205,60	1.243,37	2.928,01
Solo in proprietà	0,82	1,50	-	5,60	-	-	-	-	7,92
Solo in affitto	-	-	-	-	-	-	-	-	-
Altra forma di conduzione	0,82	1,50	-	5,60	-	-	-	-	7,92
Solo in proprietà	10.247,12	13.753,49	30.565,43	34.633,03	50.546,51	106.274,99	104.160,35	290.829,04	641.009,96
Solo in affitto	168,31	337,35	564,04	808,35	3.005,97	11.073,47	11.890,60	83.310,07	111.158,16
Solo in uso gratuito	174,79	239,82	361,49	472,89	1.078,73	3.874,03	5.154,27	25.956,11	37.312,13
Parte in proprietà e parte in affitto	164,66	482,20	1.780,32	3.817,91	14.259,24	62.240,41	82.926,71	117.100,78	282.772,23
Parte in proprietà e parte in uso gratuito	129,88	268,15	715,60	1.087,23	2.504,24	8.127,30	11.390,94	15.798,38	40.021,72
Parte in affitto e parte in uso gratuito	7,11	5,15	22,16	33,03	310,18	949,18	1.208,65	2.260,47	4.795,93
Parte in proprietà, parte in affitto e parte in uso gratuito	14,18	59,36	178,99	212,21	504,47	3.930,82	3.896,87	7.025,65	15.822,55
TOTALE	10.906,05	15.145,52	34.188,03	41.064,65	72.209,34	196.470,20	220.628,39	542.280,50	1.132.892,68

**Tavola 2.5 segue - Aziende e relativa superficie totale per classe di superficie totale, forma di conduzione, titolo di possesso dei terreni e zona altimetrica (superficie in ettari) - PIANURA**

FORME DI CONDUZIONE TITOLI DI POSSESSO DEI TERRENI	CLASSI DI SUPERFICIE TOTALE								
	Meno di 1	1 -- 2	2 -- 5	5 -- 10	10 -- 20	20 -- 50	50 -- 100	100 ed oltre	Totale
SUPERFICIE TOTALE									
<i>Solo in proprietà</i>	6.505,22	6.485,49	11.491,10	13.499,98	17.353,07	24.824,05	15.505,40	13.681,59	109.345,90
<i>Solo in affitto</i>	63,84	131,67	267,69	458,51	810,11	2.659,08	1.415,88	3.474,29	9.281,07
<i>Solo in uso gratuito</i>	97,43	124,54	225,32	368,28	427,69	972,12	843,64	-	3.059,02
<i>Parte in proprietà e parte in affitto</i>	36,35	137,37	642,79	1.840,50	5.527,34	15.279,33	9.595,72	9.515,94	42.575,34
<i>Parte in proprietà e parte in uso gratuito</i>	84,34	163,84	446,03	825,99	1.221,32	2.849,31	755,27	1.322,81	7.668,91
<i>Parte in affitto e parte in uso gratuito</i>	1,34	1,21	28,40	51,07	222,90	635,93	279,44	112,36	1.332,65
<i>Parte in proprietà, parte in affitto e parte in uso gratuito</i>	-	6,31	33,82	156,33	602,16	1.124,06	1.086,14	1.077,85	4.086,67
<b>Con solo manodopera familiare</b>	<b>6.788,52</b>	<b>7.050,43</b>	<b>13.135,15</b>	<b>17.200,66</b>	<b>26.164,59</b>	<b>48.343,88</b>	<b>29.481,49</b>	<b>29.184,84</b>	<b>177.349,56</b>
<i>Solo in proprietà</i>	481,18	739,49	1.916,07	2.301,15	2.999,94	5.074,74	5.081,71	7.233,36	25.827,64
<i>Solo in affitto</i>	8,64	59,40	50,50	61,50	97,62	182,16	452,65	877,53	1.790,00
<i>Solo in uso gratuito</i>	6,28	9,23	12,06	36,62	44,11	394,79	110,73	-	613,82
<i>Parte in proprietà e parte in affitto</i>	3,88	35,60	136,61	373,33	894,57	4.764,44	4.521,56	4.098,86	14.828,85
<i>Parte in proprietà e parte in uso gratuito</i>	5,44	12,97	63,42	143,00	372,78	499,31	647,55	131,00	1.875,47
<i>Parte in affitto e parte in uso gratuito</i>	-	-	6,75	8,00	12,59	109,18	149,00	-	285,52
<i>Parte in proprietà, parte in affitto e parte in uso gratuito</i>	-	-	-	49,69	90,95	908,94	469,70	934,97	2.454,25
<b>Con manodopera familiare prevalente</b>	<b>505,42</b>	<b>856,69</b>	<b>2.185,41</b>	<b>2.973,29</b>	<b>4.512,56</b>	<b>11.933,56</b>	<b>11.432,90</b>	<b>13.275,72</b>	<b>47.675,55</b>
<i>Solo in proprietà</i>	124,41	230,75	487,83	611,93	861,65	1.912,87	1.473,22	6.854,31	12.556,97
<i>Solo in affitto</i>	-	2,80	-	7,04	62,36	71,62	349,97	-	493,79
<i>Solo in uso gratuito</i>	1,53	-	4,36	8,00	57,36	130,32	-	110,00	311,57
<i>Parte in proprietà e parte in affitto</i>	0,33	-	9,70	25,21	97,82	316,27	444,04	1.957,53	2.850,90
<i>Parte in proprietà e parte in uso gratuito</i>	1,96	1,00	14,06	31,56	41,30	85,34	170,15	647,62	992,99
<i>Parte in affitto e parte in uso gratuito</i>	-	-	-	8,95	12,32	-	-	-	21,27
<i>Parte in proprietà, parte in affitto e parte in uso gratuito</i>	-	-	-	-	-	145,37	-	145,05	290,42
<b>Con manodopera extrafamiliare prevalente</b>	<b>128,23</b>	<b>234,55</b>	<b>515,95</b>	<b>692,69</b>	<b>1.132,81</b>	<b>2.661,79</b>	<b>2.437,38</b>	<b>9.714,51</b>	<b>17.517,91</b>
<i>Solo in proprietà</i>	84,35	121,77	381,44	509,20	730,58	1.520,27	1.455,04	28.775,91	33.578,56
<i>Solo in affitto</i>	12,10	2,19	15,66	23,09	61,91	255,36	793,61	5.418,34	6.582,26
<i>Solo in uso gratuito</i>	0,05	1,80	7,48	7,40	15,08	35,00	54,00	1.698,07	1.818,88
<i>Parte in proprietà e parte in affitto</i>	2,96	6,38	16,42	19,98	86,08	223,28	561,79	3.041,15	3.958,04
<i>Parte in proprietà e parte in uso gratuito</i>	-	1,48	6,60	11,35	-	94,46	62,68	2.532,63	2.709,20
<i>Parte in affitto e parte in uso gratuito</i>	-	-	-	-	17,91	48,20	-	-	66,11
<i>Parte in proprietà, parte in affitto e parte in uso gratuito</i>	-	-	-	-	-	57,23	-	648,28	705,51
<b>Conduzione con salariati</b>	<b>99,46</b>	<b>133,62</b>	<b>427,60</b>	<b>571,02</b>	<b>911,56</b>	<b>2.233,80</b>	<b>2.927,12</b>	<b>42.114,38</b>	<b>49.418,56</b>
<i>Solo in proprietà</i>	2,37	2,69	27,91	52,94	34,95	30,10	52,00	-	202,96
<i>Solo in affitto</i>	-	-	-	-	-	34,00	60,00	-	94,00
<i>Solo in uso gratuito</i>	-	-	-	-	-	-	-	-	-
<i>Parte in proprietà e parte in affitto</i>	-	-	-	-	-	-	-	118,10	118,10
<i>Parte in proprietà e parte in uso gratuito</i>	-	-	-	-	-	27,41	-	-	27,41
<i>Parte in proprietà, parte in affitto e parte in uso gratuito</i>	-	-	-	-	-	-	-	-	-
<b>Conduzione a colonia parziaria appoderata</b>	<b>2,37</b>	<b>2,69</b>	<b>27,91</b>	<b>52,94</b>	<b>34,95</b>	<b>91,51</b>	<b>112,00</b>	<b>118,10</b>	<b>442,47</b>
<i>Solo in proprietà</i>	0,93	2,36	2,00	-	10,34	-	-	-	15,63
<i>Solo in affitto</i>	-	-	-	-	-	-	-	-	-
<b>Altra forma di conduzione</b>	<b>0,93</b>	<b>2,36</b>	<b>2,00</b>	<b>-</b>	<b>10,34</b>	<b>-</b>	<b>-</b>	<b>-</b>	<b>15,63</b>
<i>Solo in proprietà</i>	7.198,46	7.582,55	14.306,35	16.975,20	21.990,53	33.362,03	23.567,37	56.545,17	181.527,66
<i>Solo in affitto</i>	84,58	196,06	333,85	550,14	1.032,00	3.202,22	3.072,11	9.770,16	18.241,12
<i>Solo in uso gratuito</i>	105,29	135,57	249,22	420,30	544,24	1.532,23	1.008,37	1.808,07	5.803,29
<i>Parte in proprietà e parte in affitto</i>	43,52	179,35	805,52	2.259,02	6.605,81	20.583,32	15.123,11	18.731,58	64.331,23
<i>Parte in proprietà e parte in uso gratuito</i>	91,74	179,29	530,11	1.011,90	1.635,40	3.555,83	1.635,65	4.634,06	13.273,98
<i>Parte in affitto e parte in uso gratuito</i>	1,34	1,21	35,15	68,02	265,72	793,31	428,44	112,36	1.705,55
<i>Parte in proprietà, parte in affitto e parte in uso gratuito</i>	-	6,31	33,82	206,02	693,11	2.235,60	1.555,84	2.806,15	7.536,85
<b>TOTALE</b>	<b>7.524,93</b>	<b>8.280,34</b>	<b>16.294,02</b>	<b>21.490,60</b>	<b>32.766,81</b>	<b>65.264,54</b>	<b>46.390,89</b>	<b>94.407,55</b>	<b>292.419,68</b>

**Tavola 2.6 - Aziende e relativa superficie agricola utilizzata (SAU) per classe di superficie agricola utilizzata, forma di conduzione, titolo di possesso dei terreni e zona altimetrica (superficie in ettari) - TOTALE**

FORME DI CONDUZIONE TITOLI DI POSSESSO DEI TERRENI	CLASSI DI SUPERFICIE AGRICOLA UTILIZZATA								Totale
	Meno di 1	1 -- 2	2 -- 5	5 -- 10	10 -- 20	20 -- 50	50 -- 100	100 ed oltre	
AZIENDE									
Solo in proprietà	43.419	12.774	10.921	5.435	3.947	3.274	1.009	272	81.051
Solo in affitto	787	355	291	230	336	471	161	57	2.688
Solo in uso gratuito	756	212	168	111	125	140	47	8	1.567
Parte in proprietà e parte in affitto	483	408	710	810	1.483	2.307	971	305	7.477
Parte in proprietà e parte in uso gratuito	431	231	323	249	241	312	91	18	1.896
Parte in affitto e parte in uso gratuito	15	2	22	13	38	41	18	5	154
Parte in proprietà, parte in affitto e parte in uso gratuito	24	38	47	47	75	132	53	14	430
Con solo manodopera familiare	45.915	14.020	12.482	6.895	6.245	6.677	2.350	679	95.263
Solo in proprietà	3.280	1.527	1.598	780	584	530	268	137	8.704
Solo in affitto	63	54	36	15	41	52	18	16	295
Solo in uso gratuito	42	9	15	6	10	28	8	4	122
Parte in proprietà e parte in affitto	23	54	104	115	179	400	269	113	1.257
Parte in proprietà e parte in uso gratuito	27	31	36	33	48	41	23	7	246
Parte in affitto e parte in uso gratuito	2	1	1	2	6	7	5	2	26
Parte in proprietà, parte in affitto e parte in uso gratuito	1	8	5	11	9	41	18	10	103
Con manodopera familiare prevalente	3.438	1.684	1.795	962	877	1.099	609	289	10.753
Solo in proprietà	894	416	426	238	176	197	99	82	2.528
Solo in affitto	6	2	1	2	5	9	4	2	31
Solo in uso gratuito	6	2	4	5	6	4	2	-	29
Parte in proprietà e parte in affitto	4	4	10	10	18	38	33	34	151
Parte in proprietà e parte in uso gratuito	5	4	9	5	7	9	3	7	49
Parte in affitto e parte in uso gratuito	-	-	-	1	1	1	-	-	3
Parte in proprietà, parte in affitto e parte in uso gratuito	1	1	5	-	-	4	2	1	14
Con manodopera extrafamiliare prevalente	916	429	455	261	213	262	143	126	2.805
Solo in proprietà	422	176	253	151	101	109	57	108	1.377
Solo in affitto	27	7	13	14	7	15	16	26	125
Solo in uso gratuito	6	6	4	4	4	6	4	6	40
Parte in proprietà e parte in affitto	4	7	8	9	12	15	14	17	86
Parte in proprietà e parte in uso gratuito	1	1	4	3	1	3	2	6	21
Parte in affitto e parte in uso gratuito	-	-	-	-	1	1	-	-	2
Parte in proprietà, parte in affitto e parte in uso gratuito	-	-	-	1	-	2	-	2	5
Conduzione con salariati	460	197	282	182	126	151	93	165	1.656
Solo in proprietà	22	8	16	13	4	9	6	3	81
Solo in affitto	2	1	-	-	1	3	2	3	12
Solo in uso gratuito	3	3	-	1	-	-	-	-	7
Parte in proprietà e parte in affitto	-	-	-	1	-	2	7	1	11
Parte in proprietà e parte in uso gratuito	-	-	-	-	1	1	-	-	2
Parte in proprietà, parte in affitto e parte in uso gratuito	-	-	-	-	1	-	1	-	2
Conduzione a colonia parziaria appoderata	27	12	16	15	7	15	16	7	115
Solo in proprietà	1	6	2	-	-	-	-	-	9
Solo in affitto	1	1	-	-	-	-	-	-	2
Altra forma di conduzione	2	7	2	-	-	-	-	-	11
Solo in proprietà	48.038	14.907	13.216	6.617	4.812	4.119	1.439	602	93.750
Solo in affitto	886	420	341	261	390	550	201	104	3.153
Solo in uso gratuito	813	232	191	127	145	178	61	18	1.765
Parte in proprietà e parte in affitto	514	473	832	945	1.692	2.762	1.294	470	8.982
Parte in proprietà e parte in uso gratuito	464	267	372	290	298	366	119	38	2.214
Parte in affitto e parte in uso gratuito	17	3	23	16	46	50	23	7	185
Parte in proprietà, parte in affitto e parte in uso gratuito	26	47	57	59	85	179	74	27	554
TOTALE	50.758	16.349	15.032	8.315	7.468	8.204	3.211	1.266	110.603

**Tavola 2.6 segue - Aziende e relativa superficie agricola utilizzata (SAU) per classe di superficie agricola utilizzata, forma di conduzione, titolo di possesso dei terreni e zona altimetrica (superficie in ettari) - MONTAGNA**

FORME DI CONDUZIONE TITOLI DI POSSESSO DEI TERRENI	CLASSI DI SUPERFICIE AGRICOLA UTILIZZATA								Totale
	Meno di 1	1 -- 2	2 -- 5	5 -- 10	10 -- 20	20 -- 50	50 -- 100	100 ed oltre	
AZIENDE									
Solo in proprietà	2.113	1.057	861	354	259	307	124	41	5.116
Solo in affitto	121	95	52	18	57	65	26	4	438
Solo in uso gratuito	21	5	11	1	4	2	-	-	44
Parte in proprietà e parte in affitto	110	73	77	53	99	196	123	38	769
Parte in proprietà e parte in uso gratuito	2	7	16	6	3	14	6	2	56
Parte in affitto e parte in uso gratuito	-	-	-	1	2	-	2	-	5
Parte in proprietà, parte in affitto e parte in uso gratuito	-	-	2	-	1	3	3	3	12
Con solo manodopera familiare	2.367	1.237	1.019	433	425	587	284	88	6.440
Solo in proprietà	286	194	158	57	44	51	18	22	830
Solo in affitto	3	4	4	1	5	10	3	2	32
Solo in uso gratuito	2	-	-	-	1	-	-	-	3
Parte in proprietà e parte in affitto	2	2	3	4	14	46	29	11	111
Parte in proprietà e parte in uso gratuito	1	-	-	1	2	1	-	-	5
Parte in affitto e parte in uso gratuito	-	-	-	-	1	1	1	-	3
Parte in proprietà, parte in affitto e parte in uso gratuito	-	-	-	-	-	2	1	1	4
Con manodopera familiare prevalente	294	200	165	63	67	111	52	36	988
Solo in proprietà	44	25	37	15	8	5	6	3	143
Solo in affitto	-	-	-	-	-	1	-	-	1
Solo in uso gratuito	-	-	-	-	-	-	-	-	-
Parte in proprietà e parte in affitto	-	-	1	-	2	1	1	-	5
Parte in proprietà e parte in uso gratuito	-	-	-	-	-	-	-	-	-
Parte in affitto e parte in uso gratuito	-	-	-	-	-	-	-	-	-
Parte in proprietà, parte in affitto e parte in uso gratuito	-	-	-	-	-	-	-	-	-
Con manodopera extrafamiliare prevalente	44	25	38	15	10	7	7	3	149
Solo in proprietà	4	1	4	7	3	2	6	25	52
Solo in affitto	-	-	1	-	1	2	-	1	5
Solo in uso gratuito	1	-	-	-	1	2	2	3	9
Parte in proprietà e parte in affitto	-	-	-	-	-	-	-	1	1
Parte in proprietà e parte in uso gratuito	-	-	1	-	-	-	-	-	1
Parte in affitto e parte in uso gratuito	-	-	-	-	-	-	-	-	-
Parte in proprietà, parte in affitto e parte in uso gratuito	-	-	-	-	-	-	-	-	-
Conduzione con salariati	5	1	6	7	5	6	8	30	68
Solo in proprietà	-	-	-	-	1	-	-	-	1
Solo in affitto	-	-	-	-	-	-	-	-	-
Solo in uso gratuito	-	-	-	-	-	-	-	-	-
Parte in proprietà e parte in affitto	-	-	-	-	-	-	-	-	-
Parte in proprietà e parte in uso gratuito	-	-	-	-	-	-	-	-	-
Parte in proprietà, parte in affitto e parte in uso gratuito	-	-	-	-	-	-	-	-	-
Conduzione a colonia parziaria appoderata	-	-	-	-	1	-	-	-	1
Solo in proprietà	-	1	1	-	-	-	-	-	2
Solo in affitto	1	1	-	-	-	-	-	-	2
Altra forma di conduzione	1	2	1	-	-	-	-	-	4
Solo in proprietà	2.447	1.278	1.061	433	315	365	154	91	6.144
Solo in affitto	125	100	57	19	63	78	29	7	478
Solo in uso gratuito	24	5	11	1	6	4	2	3	56
Parte in proprietà e parte in affitto	112	75	81	57	115	243	153	50	886
Parte in proprietà e parte in uso gratuito	3	7	17	7	5	15	6	2	62
Parte in affitto e parte in uso gratuito	-	-	-	1	3	1	3	-	8
Parte in proprietà, parte in affitto e parte in uso gratuito	-	-	2	-	1	5	4	4	16
TOTALE	2.711	1.465	1.229	518	508	711	351	157	7.650



**Tavola 2.6 segue - Aziende e relativa superficie agricola utilizzata (SAU) per classe di superficie agricola utilizzata, forma di conduzione, titolo di possesso dei terreni e zona altimetrica (superficie in ettari) - COLLINA**

FORME DI CONDUZIONE TITOLI DI POSSESSO DEI TERRENI	CLASSI DI SUPERFICIE AGRICOLA UTILIZZATA								Totale
	Meno di 1	1 -- 2	2 -- 5	5 -- 10	10 -- 20	10 -- 50	50 -- 100	100 ed oltre	
AZIENDE									
Solo in proprietà	24.496	7.773	6.801	3.380	2.551	2.198	713	183	48.095
Solo in affitto	490	176	152	141	214	312	119	47	1.651
Solo in uso gratuito	466	131	88	62	85	111	38	8	989
Parte in proprietà e parte in affitto	312	255	448	502	993	1.654	731	228	5.123
Parte in proprietà e parte in uso gratuito	254	137	180	137	150	216	74	13	1.161
Parte in affitto e parte in uso gratuito	12	-	12	5	20	24	13	4	90
Parte in proprietà, parte in affitto e parte in uso gratuito	22	35	35	26	37	91	39	7	292
Con solo manodopera familiare	26.052	8.507	7.716	4.253	4.050	4.606	1.727	490	57.401
Solo in proprietà	1.881	837	883	416	352	324	180	86	4.959
Solo in affitto	28	4	15	6	30	31	12	10	136
Solo in uso gratuito	23	5	11	1	6	16	7	4	73
Parte in proprietà e parte in affitto	15	28	59	57	102	205	175	86	727
Parte in proprietà e parte in uso gratuito	12	20	18	15	21	22	18	6	132
Parte in affitto e parte in uso gratuito	2	-	-	1	3	3	2	2	13
Parte in proprietà, parte in affitto e parte in uso gratuito	1	8	5	5	3	14	10	5	51
Con manodopera familiare prevalente	1.962	902	991	501	517	615	404	199	6.091
Solo in proprietà	567	241	259	148	102	137	76	62	1.592
Solo in affitto	4	2	1	1	1	5	-	2	16
Solo in uso gratuito	4	1	2	4	2	1	1	-	15
Parte in proprietà e parte in affitto	3	4	6	7	9	26	26	26	107
Parte in proprietà e parte in uso gratuito	2	3	3	2	4	4	2	4	24
Parte in affitto e parte in uso gratuito	-	-	-	-	-	1	-	-	1
Parte in proprietà, parte in affitto e parte in uso gratuito	1	1	5	-	-	-	2	-	9
Con manodopera extrafamiliare prevalente	581	252	276	162	118	174	107	94	1.764
Solo in proprietà	223	99	124	67	57	61	35	64	730
Solo in affitto	11	6	8	10	2	3	8	15	63
Solo in uso gratuito	4	4	2	2	1	3	1	2	19
Parte in proprietà e parte in affitto	-	2	3	4	5	9	7	10	40
Parte in proprietà e parte in uso gratuito	1	-	-	2	1	2	1	3	10
Parte in affitto e parte in uso gratuito	-	-	-	-	-	-	-	-	-
Parte in proprietà, parte in affitto e parte in uso gratuito	-	-	-	1	-	1	-	1	3
Conduzione con salariati	239	111	137	86	66	79	52	95	865
Solo in proprietà	15	6	5	7	1	7	6	3	50
Solo in affitto	2	1	-	-	1	2	1	3	10
Solo in uso gratuito	3	3	-	1	-	-	-	-	7
Parte in proprietà e parte in affitto	-	-	-	1	-	2	7	-	10
Parte in proprietà e parte in uso gratuito	-	-	-	-	1	-	-	-	1
Parte in proprietà, parte in affitto e parte in uso gratuito	-	-	-	-	1	-	1	-	2
Conduzione a colonia parziaria appoderata	20	10	5	9	4	11	15	6	80
Solo in proprietà	-	1	1	-	-	-	-	-	2
Solo in affitto	-	-	-	-	-	-	-	-	-
Altra forma di conduzione	-	1	1	-	-	-	-	-	2
Solo in proprietà	27.182	8.957	8.073	4.018	3.063	2.727	1.010	398	55.428
Solo in affitto	535	189	176	158	248	353	140	77	1.876
Solo in uso gratuito	500	144	103	70	94	131	47	14	1.103
Parte in proprietà e parte in affitto	330	289	516	571	1.109	1.896	946	350	6.007
Parte in proprietà e parte in uso gratuito	269	160	201	156	177	244	95	26	1.328
Parte in affitto e parte in uso gratuito	14	-	12	6	23	28	15	6	104
Parte in proprietà, parte in affitto e parte in uso gratuito	24	44	45	32	41	106	52	13	357
TOTALE	28.854	9.783	9.126	5.011	4.755	5.485	2.305	884	66.203

**Tavola 2.6 segue - Aziende e relativa superficie agricola utilizzata (SAU) per classe di superficie agricola utilizzata, forma di conduzione, titolo di possesso dei terreni e zona altimetrica (superficie in ettari) - PIANURA**

FORME DI CONDUZIONE TITOLI DI POSSESSO DEI TERRENI	CLASSI DI SUPERFICIE AGRICOLA UTILIZZATA								Totale
	Meno di 1	1 -- 2	2 -- 5	5 -- 10	10 -- 20	20 -- 50	50 -- 100	100 ed oltre	
AZIENDE									
Solo in proprietà	16.810	3.944	3.259	1.701	1.137	769	172	48	27.840
Solo in affitto	176	84	87	71	65	94	16	6	599
Solo in uso gratuito	269	76	69	48	36	27	9	-	534
Parte in proprietà e parte in affitto	61	80	185	255	391	457	117	39	1.585
Parte in proprietà e parte in uso gratuito	175	87	127	106	88	82	11	3	679
Parte in affitto e parte in uso gratuito	3	2	10	7	16	17	3	1	59
Parte in proprietà, parte in affitto e parte in uso gratuito	2	3	10	21	37	38	11	4	126
Con solo manodopera familiare	17.496	4.276	3.747	2.209	1.770	1.484	339	101	31.422
Solo in proprietà	1.113	496	557	307	188	155	70	29	2.915
Solo in affitto	32	46	17	8	6	11	3	4	127
Solo in uso gratuito	17	4	4	5	3	12	1	-	46
Parte in proprietà e parte in affitto	6	24	42	54	63	149	65	16	419
Parte in proprietà e parte in uso gratuito	14	11	18	17	25	18	5	1	109
Parte in affitto e parte in uso gratuito	-	1	1	1	2	3	2	-	10
Parte in proprietà, parte in affitto e parte in uso gratuito	-	-	-	6	6	25	7	4	48
Con manodopera familiare prevalente	1.182	582	639	398	293	373	153	54	3.674
Solo in proprietà	283	150	130	75	66	55	17	17	793
Solo in affitto	2	-	-	1	4	3	4	-	14
Solo in uso gratuito	2	1	2	1	4	3	1	-	14
Parte in proprietà e parte in affitto	1	-	3	3	7	11	6	8	39
Parte in proprietà e parte in uso gratuito	3	1	6	3	3	5	1	3	25
Parte in affitto e parte in uso gratuito	-	-	-	1	1	-	-	-	2
Parte in proprietà, parte in affitto e parte in uso gratuito	-	-	-	-	-	4	-	1	5
Con manodopera extrafamiliare prevalente	291	152	141	84	85	81	29	29	892
Solo in proprietà	195	76	125	77	41	46	16	19	595
Solo in affitto	16	1	4	4	4	10	8	10	57
Solo in uso gratuito	1	2	2	2	2	1	1	1	12
Parte in proprietà e parte in affitto	4	5	5	5	7	6	7	6	45
Parte in proprietà e parte in uso gratuito	-	1	3	1	-	1	1	3	10
Parte in affitto e parte in uso gratuito	-	-	-	-	1	1	-	-	2
Parte in proprietà, parte in affitto e parte in uso gratuito	-	-	-	-	-	1	-	1	2
Conduzione con salariati	216	85	139	89	55	66	33	40	723
Solo in proprietà	7	2	11	6	2	2	-	-	30
Solo in affitto	-	-	-	-	-	1	1	-	2
Solo in uso gratuito	-	-	-	-	-	-	-	-	-
Parte in proprietà e parte in affitto	-	-	-	-	-	-	-	1	1
Parte in proprietà e parte in uso gratuito	-	-	-	-	-	1	-	-	1
Parte in proprietà, parte in affitto e parte in uso gratuito	-	-	-	-	-	-	-	-	-
Conduzione a colonia parziaria appoderata	7	2	11	6	2	4	1	1	34
Solo in proprietà	1	4	-	-	-	-	-	-	5
Solo in affitto	-	-	-	-	-	-	-	-	-
Altra forma di conduzione	1	4	-	-	-	-	-	-	5
Solo in proprietà	18.409	4.672	4.082	2.166	1.434	1.027	275	113	32.178
Solo in affitto	226	131	108	84	79	119	32	20	799
Solo in uso gratuito	289	83	77	56	45	43	12	1	606
Parte in proprietà e parte in affitto	72	109	235	317	468	623	195	70	2.089
Parte in proprietà e parte in uso gratuito	192	100	154	127	116	107	18	10	824
Parte in affitto e parte in uso gratuito	3	3	11	9	20	21	5	1	73
Parte in proprietà, parte in affitto e parte in uso gratuito	2	3	10	27	43	68	18	10	181
TOTALE	19.193	5.101	4.677	2.786	2.205	2.008	555	225	36.750

**Tavola 2.6 segue - Aziende e relativa superficie agricola utilizzata (SAU) per classe di superficie agricola utilizzata, forma di conduzione, titolo di possesso dei terreni e zona altimetrica (superficie in ettari) - TOTALE**

FORME DI CONDUZIONE TITOLI DI POSSESSO DEI TERRENI	CLASSI DI SUPERFICIE AGRICOLA UTILIZZATA								Totale
	Meno di 1	1 -- 2	2 -- 5	5 -- 10	10 -- 20	20 -- 50	50 -- 100	100 ed oltre	
SUPERFICIE AGRICOLA UTILIZZATA									
Solo in proprietà	18.212,48	17.572,89	33.579,18	37.956,44	55.062,51	100.076,90	66.882,32	42.681,39	372.024,11
Solo in affitto	360,04	474,61	879,61	1.614,12	4.645,85	14.634,23	11.015,89	10.334,26	43.958,61
Solo in uso gratuito	300,54	285,74	525,57	760,68	1.757,68	4.348,16	3.144,57	1.405,52	12.528,46
Parte in proprietà e parte in affitto	283,77	585,59	2.371,64	5.958,97	21.800,96	73.495,04	66.283,97	46.371,81	217.151,75
Parte in proprietà e parte in uso gratuito	225,92	327,52	1.030,20	1.763,85	3.405,11	9.640,09	5.918,26	2.443,82	24.754,77
Parte in affitto e parte in uso gratuito	8,70	3,12	85,95	92,56	555,22	1.325,12	1.220,17	600,93	3.891,77
Parte in proprietà, parte in affitto e parte in uso gratuito	16,97	54,48	148,79	339,97	1.087,33	4.154,35	3.555,81	2.172,95	11.530,65
Con solo manodopera familiare	19.408,42	19.303,95	38.620,94	48.486,59	88.314,66	207.673,89	158.020,99	106.010,68	685.840,12
Solo in proprietà	1.605,87	2.129,87	4.958,43	5.453,34	8.201,49	17.141,14	18.814,30	21.516,96	79.821,40
Solo in affitto	31,19	61,72	102,86	112,76	585,46	1.661,29	1.309,13	3.615,92	7.480,33
Solo in uso gratuito	17,95	13,44	48,01	42,85	147,03	949,83	558,03	491,26	2.268,40
Parte in proprietà e parte in affitto	14,41	74,83	320,78	837,77	2.709,14	13.194,71	18.802,08	19.533,50	55.487,22
Parte in proprietà e parte in uso gratuito	13,61	44,79	119,11	216,83	681,01	1.321,70	1.592,67	922,73	4.912,45
Parte in affitto e parte in uso gratuito	1,45	1,24	4,40	12,40	89,75	204,94	351,76	312,54	978,48
Parte in proprietà, parte in affitto e parte in uso gratuito	0,94	12,26	18,28	86,97	158,68	1.394,61	1.275,55	1.997,66	4.944,95
Con manodopera familiare prevalente	1.685,42	2.338,15	5.571,87	6.762,92	12.572,56	35.868,22	42.703,52	48.390,57	155.893,23
Solo in proprietà	437,54	596,37	1.346,43	1.629,02	2.422,18	6.298,08	6.984,37	17.709,99	37.423,98
Solo in affitto	3,00	2,49	3,70	16,34	76,24	269,91	267,33	345,96	984,97
Solo in uso gratuito	2,73	3,25	12,00	32,90	94,46	135,24	140,00	-	420,58
Parte in proprietà e parte in affitto	1,57	6,33	33,37	71,94	241,47	1.316,32	2.398,63	6.537,93	10.607,56
Parte in proprietà e parte in uso gratuito	2,55	6,73	29,97	35,10	99,81	308,13	230,94	1.172,06	1.885,29
Parte in affitto e parte in uso gratuito	-	-	-	8,54	11,81	45,21	-	-	65,56
Parte in proprietà, parte in affitto e parte in uso gratuito	0,77	1,48	15,64	-	-	136,55	145,46	136,00	435,90
Con manodopera extrafamiliare prevalente	448,16	616,65	1.441,11	1.793,84	2.945,97	8.509,44	10.166,73	25.901,94	51.823,84
Solo in proprietà	195,89	242,09	786,22	1.073,35	1.358,59	3.530,43	4.083,15	82.497,73	93.767,45
Solo in affitto	15,27	8,41	36,51	107,92	96,45	524,24	1.145,43	16.362,03	18.296,26
Solo in uso gratuito	2,07	9,57	11,27	29,33	49,94	214,38	316,00	2.873,44	3.506,00
Parte in proprietà e parte in affitto	2,96	8,96	24,77	65,84	162,85	448,02	1.023,76	4.654,65	6.391,81
Parte in proprietà e parte in uso gratuito	0,48	1,29	14,70	19,77	13,58	118,36	120,97	1.320,27	1.609,42
Parte in affitto e parte in uso gratuito	-	-	-	-	17,91	46,41	-	-	64,32
Parte in proprietà, parte in affitto e parte in uso gratuito	-	-	-	5,40	-	68,27	-	456,29	529,96
Conduzione con salariati	216,67	270,32	873,47	1.301,61	1.699,32	4.950,11	6.689,31	108.164,41	124.165,22
Solo in proprietà	9,30	11,87	52,38	88,81	59,95	278,86	399,16	407,12	1.307,45
Solo in affitto	1,33	1,40	-	-	15,00	76,00	128,30	389,10	611,13
Solo in uso gratuito	1,88	4,65	-	7,72	-	-	-	-	14,25
Parte in proprietà e parte in affitto	-	-	-	5,84	-	71,90	438,53	106,29	622,56
Parte in proprietà e parte in uso gratuito	-	-	-	-	15,92	23,90	-	-	39,82
Parte in proprietà, parte in affitto e parte in uso gratuito	-	-	-	-	12,48	-	65,00	-	77,48
Conduzione a colonia parziaria appoderata	12,51	17,92	52,38	102,37	103,35	450,66	1.030,99	902,51	2.672,69
Solo in proprietà	0,32	7,94	6,62	-	-	-	-	-	14,88
Solo in affitto	0,28	1,00	-	-	-	-	-	-	1,28
Altra forma di conduzione	0,60	8,94	6,62	-	-	-	-	-	16,16
Solo in proprietà	20.461,40	20.561,03	40.729,26	46.200,96	67.104,72	127.325,41	97.163,30	164.813,19	584.359,27
Solo in affitto	411,11	549,63	1.022,68	1.851,14	5.419,00	17.165,67	13.866,08	31.047,27	71.332,58
Solo in uso gratuito	325,17	316,65	596,85	873,48	2.049,11	5.647,61	4.158,60	4.770,22	18.737,69
Parte in proprietà e parte in affitto	302,71	675,71	2.750,56	6.940,36	24.914,42	88.525,99	88.946,97	77.204,18	290.260,90
Parte in proprietà e parte in uso gratuito	242,56	380,33	1.193,98	2.035,55	4.215,43	11.412,18	7.862,84	5.858,88	33.201,75
Parte in affitto e parte in uso gratuito	10,15	4,36	90,35	113,50	674,69	1.621,68	1.571,93	913,47	5.000,13
Parte in proprietà, parte in affitto e parte in uso gratuito	18,68	68,22	182,71	432,34	1.258,49	5.753,78	5.041,82	4.762,90	17.518,94
TOTALE	21.771,78	22.555,93	46.566,39	58.447,33	105.635,86	257.452,32	218.611,54	289.370,11	1.020.411,26

**Tavola 2.6 segue - Aziende e relativa superficie agricola utilizzata (SAU) per classe di superficie agricola utilizzata, forma di conduzione, titolo di possesso dei terreni e zona altimetrica (superficie in ettari) - MONTAGNA**

FORME DI CONDUZIONE TITOLI DI POSSESSO DEI TERRENI	CLASSI DI SUPERFICIE AGRICOLA UTILIZZATA								Totale
	Meno di 1	1 -- 2	2 -- 5	5 -- 10	10 -- 20	20 -- 50	50 -- 100	100 ed oltre	
SUPERFICIE AGRICOLA UTILIZZATA									
Solo in proprietà	1.018,20	1.439,28	2.570,62	2.438,16	3.635,25	9.851,82	8.459,05	6.510,66	35.923,04
Solo in affitto	48,61	143,36	125,18	128,33	760,32	2.018,14	1.804,37	463,45	5.491,76
Solo in uso gratuito	7,31	5,65	32,86	8,51	44,50	52,64	-	-	151,47
Parte in proprietà e parte in affitto	55,54	99,79	230,21	376,95	1.444,85	6.525,30	8.311,36	6.122,10	23.166,10
Parte in proprietà e parte in uso gratuito	1,10	8,55	55,49	37,99	33,45	437,69	385,49	219,10	1.178,86
Parte in affitto e parte in uso gratuito	-	-	-	8,57	26,29	-	120,34	-	155,20
Parte in proprietà, parte in affitto e parte in uso gratuito	-	-	8,00	-	10,00	68,20	233,95	372,15	692,30
Con solo manodopera familiare	1.130,76	1.696,63	3.022,36	2.998,51	5.954,66	18.953,79	19.314,56	13.687,46	66.758,73
Solo in proprietà	155,34	261,69	459,71	393,11	622,25	1.682,25	1.180,15	3.482,84	8.237,34
Solo in affitto	0,73	6,25	9,03	8,00	82,45	313,52	217,25	382,90	1.020,13
Solo in uso gratuito	0,50	-	-	-	15,00	-	-	-	15,50
Parte in proprietà e parte in affitto	1,01	2,50	9,87	28,52	214,21	1.548,56	2.018,92	1.369,12	5.192,71
Parte in proprietà e parte in uso gratuito	0,40	-	-	5,10	28,65	27,10	-	-	61,25
Parte in affitto e parte in uso gratuito	-	-	-	-	18,40	26,44	70,55	-	115,39
Parte in proprietà, parte in affitto e parte in uso gratuito	-	-	-	-	-	77,10	86,36	208,27	371,73
Con manodopera familiare prevalente	157,98	270,44	478,61	434,73	980,96	3.674,97	3.573,23	5.443,13	15.014,05
Solo in proprietà	24,23	35,50	106,71	100,03	105,17	142,44	412,03	494,50	1.420,61
Solo in affitto	-	-	-	-	-	33,00	-	-	33,00
Solo in uso gratuito	-	-	-	-	-	-	-	-	-
Parte in proprietà e parte in affitto	-	-	4,28	-	26,66	35,40	70,55	-	136,89
Parte in proprietà e parte in uso gratuito	-	-	-	-	-	-	-	-	-
Parte in affitto e parte in uso gratuito	-	-	-	-	-	-	-	-	-
Parte in proprietà, parte in affitto e parte in uso gratuito	-	-	-	-	-	-	-	-	-
Con manodopera extrafamiliare prevalente	24,23	35,50	110,99	100,03	131,83	210,84	482,58	494,50	1.590,50
Solo in proprietà	1,53	1,20	10,32	49,09	38,88	74,00	393,74	38.395,28	38.964,04
Solo in affitto	-	-	2,00	-	14,50	82,60	-	144,00	243,10
Solo in uso gratuito	0,50	-	-	-	13,90	72,12	137,50	1.902,92	2.126,94
Parte in proprietà e parte in affitto	-	-	-	-	-	-	-	1.702,00	1.702,00
Parte in proprietà e parte in uso gratuito	-	-	3,30	-	-	-	-	-	3,30
Parte in affitto e parte in uso gratuito	-	-	-	-	-	-	-	-	-
Parte in proprietà, parte in affitto e parte in uso gratuito	-	-	-	-	-	-	-	-	-
Conduzione con salariati	2,03	1,20	15,62	49,09	67,28	228,72	531,24	42.144,20	43.039,38
Solo in proprietà	-	-	-	-	10,50	-	-	-	10,50
Solo in affitto	-	-	-	-	-	-	-	-	-
Solo in uso gratuito	-	-	-	-	-	-	-	-	-
Parte in proprietà e parte in affitto	-	-	-	-	-	-	-	-	-
Parte in proprietà e parte in uso gratuito	-	-	-	-	-	-	-	-	-
Parte in proprietà, parte in affitto e parte in uso gratuito	-	-	-	-	-	-	-	-	-
Conduzione a colonia parziaria appoderata	-	-	-	-	10,50	-	-	-	10,50
Solo in proprietà	-	1,00	3,17	-	-	-	-	-	4,17
Solo in affitto	0,28	1,00	-	-	-	-	-	-	1,28
Altra forma di conduzione	0,28	2,00	3,17	-	-	-	-	-	5,45
Solo in proprietà	1.199,30	1.738,67	3.150,53	2.980,39	4.412,05	11.750,51	10.444,97	48.883,28	84.559,70
Solo in affitto	49,62	150,61	136,21	136,33	857,27	2.447,26	2.021,62	990,35	6.789,27
Solo in uso gratuito	8,31	5,65	32,86	8,51	73,40	124,76	137,50	1.902,92	2.293,91
Parte in proprietà e parte in affitto	56,55	102,29	244,36	405,47	1.685,72	8.109,26	10.400,83	9.193,22	30.197,70
Parte in proprietà e parte in uso gratuito	1,50	8,55	58,79	43,09	62,10	464,79	385,49	219,10	1.243,41
Parte in affitto e parte in uso gratuito	-	-	-	8,57	44,69	26,44	190,89	-	270,59
Parte in proprietà, parte in affitto e parte in uso gratuito	-	-	8,00	-	10,00	145,30	320,31	580,42	1.064,03
TOTALE	1.315,28	2.005,77	3.630,75	3.582,36	7.145,23	23.068,32	23.901,61	61.769,29	126.418,61

**Tavola 2.6 segue - Aziende e relativa superficie agricola utilizzata (SAU) per classe di superficie agricola utilizzata, forma di conduzione, titolo di possesso dei terreni e zona altimetrica (superficie in ettari) - COLLINA**

FORME DI CONDUZIONE TITOLI DI POSSESSO DEI TERRENI	CLASSI DI SUPERFICIE AGRICOLA UTILIZZATA								
	Meno di 1	1 -- 2	2 -- 5	5 -- 10	10 -- 20	20 -- 50	50 -- 100	100 ed oltre	Totale
SUPERFICIE AGRICOLA UTILIZZATA									
<i>Solo in proprietà</i>	10.624,07	10.647,08	20.885,72	23.467,45	35.669,39	66.649,20	47.171,19	28.953,60	244.067,70
<i>Solo in affitto</i>	224,93	220,77	473,47	1.002,79	2.953,67	9.683,02	8.032,61	9.020,82	31.612,08
<i>Solo in uso gratuito</i>	190,99	169,98	262,68	415,71	1.213,14	3.538,21	2.514,25	1.405,52	9.710,48
<i>Parte in proprietà e parte in affitto</i>	192,23	371,23	1.517,94	3.689,01	14.659,29	52.956,84	50.075,61	34.278,56	157.740,71
<i>Parte in proprietà e parte in uso gratuito</i>	137,38	194,93	568,42	976,44	2.133,67	6.824,75	4.811,02	1.888,42	17.535,03
<i>Parte in affitto e parte in uso gratuito</i>	7,19	-	49,32	36,70	298,25	778,66	846,35	497,93	2.514,40
<i>Parte in proprietà, parte in affitto e parte in uso gratuito</i>	15,63	49,35	108,14	188,17	550,32	2.902,61	2.629,72	1.028,31	7.472,25
<b>Con solo manodopera familiare</b>	<b>11.392,42</b>	<b>11.653,34</b>	<b>23.865,69</b>	<b>29.776,27</b>	<b>57.477,73</b>	<b>143.333,29</b>	<b>116.080,75</b>	<b>77.073,16</b>	<b>470.652,65</b>
<i>Solo in proprietà</i>	919,94	1.164,60	2.765,25	2.925,58	4.916,70	10.646,44	12.594,04	13.967,79	49.900,34
<i>Solo in affitto</i>	12,65	6,21	50,21	39,60	423,26	1.000,70	863,08	2.536,53	4.932,24
<i>Solo in uso gratuito</i>	9,34	8,19	36,51	6,69	90,43	518,79	500,78	491,26	1.661,99
<i>Parte in proprietà e parte in affitto</i>	10,50	39,28	174,24	409,31	1.568,02	6.936,47	12.311,13	15.556,94	37.005,89
<i>Parte in proprietà e parte in uso gratuito</i>	7,56	28,96	58,44	91,75	294,96	745,22	1.239,47	796,73	3.263,09
<i>Parte in affitto e parte in uso gratuito</i>	1,45	-	-	5,00	41,37	92,19	152,74	312,54	605,29
<i>Parte in proprietà, parte in affitto e parte in uso gratuito</i>	0,94	12,26	18,28	38,69	51,60	470,47	640,65	1.121,76	2.354,65
<b>Con manodopera familiare prevalente</b>	<b>962,38</b>	<b>1.259,50</b>	<b>3.102,93</b>	<b>3.516,62</b>	<b>7.386,34</b>	<b>20.410,28</b>	<b>28.301,89</b>	<b>34.783,55</b>	<b>99.723,49</b>
<i>Solo in proprietà</i>	270,11	339,88	817,09	1.008,43	1.380,63	4.414,90	5.377,02	13.079,37	26.687,43
<i>Solo in affitto</i>	1,60	2,49	3,70	9,50	16,00	132,93	-	345,96	512,18
<i>Solo in uso gratuito</i>	1,34	1,40	5,72	24,35	29,88	49,14	60,00	-	171,83
<i>Parte in proprietà e parte in affitto</i>	1,30	6,33	19,94	48,53	122,34	891,76	1.875,00	5.180,99	8.146,19
<i>Parte in proprietà e parte in uso gratuito</i>	0,97	4,93	9,90	17,35	60,06	127,67	163,17	573,30	957,35
<i>Parte in affitto e parte in uso gratuito</i>	-	-	-	-	-	45,21	-	-	45,21
<i>Parte in proprietà, parte in affitto e parte in uso gratuito</i>	0,77	1,48	15,64	-	-	-	145,46	-	163,35
<b>Con manodopera extrafamiliare prevalente</b>	<b>276,09</b>	<b>356,51</b>	<b>871,99</b>	<b>1.108,16</b>	<b>1.608,91</b>	<b>5.661,61</b>	<b>7.620,65</b>	<b>19.179,62</b>	<b>36.683,54</b>
<i>Solo in proprietà</i>	104,97	132,25	393,46	471,61	760,87	2.056,76	2.548,57	37.814,69	44.283,18
<i>Solo in affitto</i>	5,60	7,41	20,82	77,40	34,75	93,00	548,29	13.667,64	14.454,91
<i>Solo in uso gratuito</i>	1,52	6,10	6,00	16,33	10,10	103,26	88,00	720,52	951,83
<i>Parte in proprietà e parte in affitto</i>	-	2,61	8,90	26,18	68,69	261,24	486,96	1.688,66	2.543,24
<i>Parte in proprietà e parte in uso gratuito</i>	0,48	-	-	13,93	13,58	82,10	66,00	783,38	959,47
<i>Parte in affitto e parte in uso gratuito</i>	-	-	-	-	-	-	-	-	-
<i>Parte in proprietà, parte in affitto e parte in uso gratuito</i>	-	-	-	5,40	-	36,00	-	200,39	241,79
<b>Conduzione con salariati</b>	<b>112,57</b>	<b>148,37</b>	<b>429,18</b>	<b>610,85</b>	<b>887,99</b>	<b>2.632,36</b>	<b>3.737,82</b>	<b>54.875,28</b>	<b>63.434,42</b>
<i>Solo in proprietà</i>	6,97	9,25	16,99	48,45	14,57	219,16	399,16	407,12	1.121,67
<i>Solo in affitto</i>	1,33	1,40	-	-	15,00	50,00	69,30	389,10	526,13
<i>Solo in uso gratuito</i>	1,88	4,65	-	7,72	-	-	-	-	14,25
<i>Parte in proprietà e parte in affitto</i>	-	-	-	5,84	-	71,90	438,53	-	516,27
<i>Parte in proprietà e parte in uso gratuito</i>	-	-	-	-	15,92	-	-	-	15,92
<i>Parte in affitto e parte in uso gratuito</i>	-	-	-	-	12,48	-	65,00	-	77,48
<b>Conduzione a colonia parziaria appoderata</b>	<b>10,18</b>	<b>15,30</b>	<b>16,99</b>	<b>62,01</b>	<b>57,97</b>	<b>341,06</b>	<b>971,99</b>	<b>796,22</b>	<b>2.271,72</b>
<i>Solo in proprietà</i>	-	1,30	3,45	-	-	-	-	-	4,75
<i>Solo in affitto</i>	-	-	-	-	-	-	-	-	-
<b>Altra forma di conduzione</b>	<b>-</b>	<b>1,30</b>	<b>3,45</b>	<b>-</b>	<b>-</b>	<b>-</b>	<b>-</b>	<b>-</b>	<b>4,75</b>
<i>Solo in proprietà</i>	11.926,06	12.294,36	24.881,96	27.921,52	42.742,16	83.986,46	68.089,98	94.222,57	366.065,07
<i>Solo in affitto</i>	246,11	238,28	548,20	1.129,29	3.442,68	10.959,65	9.513,28	25.960,05	52.037,54
<i>Solo in uso gratuito</i>	205,07	190,32	310,91	470,80	1.343,55	4.209,40	3.163,03	2.617,30	12.510,38
<i>Parte in proprietà e parte in affitto</i>	204,03	419,45	1.721,02	4.178,87	16.418,34	61.118,21	65.187,23	56.705,15	205.952,30
<i>Parte in proprietà e parte in uso gratuito</i>	146,39	228,82	636,76	1.099,47	2.518,19	7.779,74	6.279,66	4.041,83	22.730,86
<i>Parte in affitto e parte in uso gratuito</i>	8,64	-	49,32	41,70	339,62	916,06	999,09	810,47	3.164,90
<i>Parte in proprietà, parte in affitto e parte in uso gratuito</i>	17,34	63,09	142,06	232,26	614,40	3.409,08	3.480,83	2.350,46	10.309,52
<b>TOTALE</b>	<b>12.753,64</b>	<b>13.434,32</b>	<b>28.290,23</b>	<b>35.073,91</b>	<b>67.418,94</b>	<b>172.378,60</b>	<b>156.713,10</b>	<b>186.707,83</b>	<b>672.770,57</b>

**Tavola 2.6 segue - Aziende e relativa superficie agricola utilizzata (SAU) per classe di superficie agricola utilizzata, forma di conduzione, titolo di possesso dei terreni e zona altimetrica (superficie in ettari) - PIANURA**

FORME DI CONDUZIONE TITOLI DI POSSESSO DEI TERRENI	CLASSI DI SUPERFICIE AGRICOLA UTILIZZATA									Totale
	Meno di 1	1 -- 2	2 -- 5	5 -- 10	10 -- 20	20 -- 50	50 -- 100	100 ed oltre		
SUPERFICIE AGRICOLA UTILIZZATA										
Solo in proprietà	6.570,21	5.486,53	10.122,84	12.050,83	15.757,87	23.575,88	11.252,08	7.217,13	92.033,37	
Solo in affitto	86,50	110,48	280,96	483,00	931,86	2.933,07	1.178,91	849,99	6.854,77	
Solo in uso gratuito	102,24	110,11	230,03	336,46	500,04	757,31	630,32	-	2.666,51	
Parte in proprietà e parte in affitto	36,00	114,57	623,49	1.893,01	5.696,82	14.012,90	7.897,00	5.971,15	36.244,94	
Parte in proprietà e parte in uso gratuito	87,44	124,04	406,29	749,42	1.237,99	2.377,65	721,75	336,30	6.040,88	
Parte in affitto e parte in uso gratuito	1,51	3,12	36,63	47,29	230,68	546,46	253,48	103,00	1.222,17	
Parte in proprietà, parte in affitto e parte in uso gratuito	1,34	5,13	32,65	151,80	527,01	1.183,54	692,14	772,49	3.366,10	
Con solo manodopera familiare	6.885,24	5.953,98	11.732,89	15.711,81	24.882,27	45.386,81	22.625,68	15.250,06	148.428,74	
Solo in proprietà	530,59	703,58	1.733,47	2.134,65	2.662,54	4.812,45	5.040,11	4.066,33	21.683,72	
Solo in affitto	17,81	49,26	43,62	65,16	79,75	347,07	228,80	696,49	1.527,96	
Solo in uso gratuito	8,11	5,25	11,50	36,16	41,60	431,04	57,25	-	590,91	
Parte in proprietà e parte in affitto	2,90	33,05	136,67	399,94	926,91	4.709,68	4.472,03	2.607,44	13.288,62	
Parte in proprietà e parte in uso gratuito	5,65	15,83	60,67	119,98	357,40	549,38	353,20	126,00	1.588,11	
Parte in affitto e parte in uso gratuito	-	1,24	4,40	7,40	29,98	86,31	128,47	-	257,80	
Parte in proprietà, parte in affitto e parte in uso gratuito	-	-	-	48,28	107,08	847,04	548,54	667,63	2.218,57	
Con manodopera familiare prevalente	565,06	808,21	1.990,33	2.811,57	4.205,26	11.782,97	10.828,40	8.163,89	41.155,69	
Solo in proprietà	143,20	220,99	422,63	520,56	936,38	1.740,74	1.195,32	4.136,12	9.315,94	
Solo in affitto	1,40	-	-	6,84	60,24	103,98	267,33	-	439,79	
Solo in uso gratuito	1,39	1,85	6,28	8,55	64,58	86,10	80,00	-	248,75	
Parte in proprietà e parte in affitto	0,27	-	9,15	23,41	92,47	389,16	453,08	1.356,94	2.324,48	
Parte in proprietà e parte in uso gratuito	1,58	1,80	20,07	17,75	39,75	180,46	67,77	598,76	927,94	
Parte in affitto e parte in uso gratuito	-	-	-	8,54	11,81	-	-	-	20,35	
Parte in proprietà, parte in affitto e parte in uso gratuito	-	-	-	-	-	136,55	-	136,00	272,55	
Con manodopera extrafamiliare prevalente	147,84	224,64	458,13	585,65	1.205,23	2.636,99	2.063,50	6.227,82	13.549,80	
Solo in proprietà	89,39	108,64	382,44	552,65	558,84	1.399,67	1.140,84	6.287,76	10.520,23	
Solo in affitto	9,67	1,00	13,69	30,52	47,20	348,64	597,14	2.550,39	3.598,25	
Solo in uso gratuito	0,05	3,47	5,27	13,00	25,94	39,00	90,50	250,00	427,23	
Parte in proprietà e parte in affitto	2,96	6,35	15,87	39,66	94,16	186,78	536,80	1.263,99	2.146,57	
Parte in proprietà e parte in uso gratuito	-	1,29	11,40	5,84	-	36,26	54,97	536,89	646,65	
Parte in affitto e parte in uso gratuito	-	-	-	-	17,91	46,41	-	-	64,32	
Parte in proprietà, parte in affitto e parte in uso gratuito	-	-	-	-	-	32,27	-	255,90	288,17	
Conduzione con salariati	102,07	120,75	428,67	641,67	744,05	2.089,03	2.420,25	11.144,93	17.691,42	
Solo in proprietà	2,33	2,62	35,39	40,36	34,88	59,70	-	-	175,28	
Solo in affitto	-	-	-	-	-	26,00	59,00	-	85,00	
Solo in uso gratuito	-	-	-	-	-	-	-	-	-	
Parte in proprietà e parte in affitto	-	-	-	-	-	-	-	106,29	106,29	
Parte in proprietà e parte in uso gratuito	-	-	-	-	-	23,90	-	-	23,90	
Parte in proprietà, parte in affitto e parte in uso gratuito	-	-	-	-	-	-	-	-	-	
Conduzione a colonia parziaria appoderata	2,33	2,62	35,39	40,36	34,88	109,60	59,00	106,29	390,47	
Solo in proprietà	0,32	5,64	-	-	-	-	-	-	5,96	
Solo in affitto	-	-	-	-	-	-	-	-	-	
Altra forma di conduzione	0,32	5,64	-	-	-	-	-	-	5,96	
Solo in proprietà	7.336,04	6.528,00	12.696,77	15.299,05	19.950,51	31.588,44	18.628,35	21.707,34	133.734,50	
Solo in affitto	115,38	160,74	338,27	585,52	1.119,05	3.758,76	2.331,18	4.096,87	12.505,77	
Solo in uso gratuito	111,79	120,68	253,08	394,17	632,16	1.313,45	858,07	250,00	3.933,40	
Parte in proprietà e parte in affitto	42,13	153,97	785,18	2.356,02	6.810,36	19.298,52	13.358,91	11.305,81	54.110,90	
Parte in proprietà e parte in uso gratuito	94,67	142,96	498,43	892,99	1.635,14	3.167,65	1.197,69	1.597,95	9.227,48	
Parte in affitto e parte in uso gratuito	1,51	4,36	41,03	63,23	290,38	679,18	381,95	103,00	1.564,64	
Parte in proprietà, parte in affitto e parte in uso gratuito	1,34	5,13	32,65	200,08	634,09	2.199,40	1.240,68	1.832,02	6.145,39	
TOTALE	7.702,86	7.115,84	14.645,41	19.791,06	31.071,69	62.005,40	37.996,83	40.892,99	221.222,08	

**Tavola 2.7 - Aziende per numero dei corpi di terreno, classe di superficie totale e classe di superficie agricola utilizzata (SAU)**

	NUMERO DEI CORPI DI TERRENO								
CLASSI DI SUPERFICIE TOTALE CLASSI DI SAU	1	2	3	4	5	6 ed oltre	TOTALE		
							Aziende	Corpi	
CLASSI DI SUPERFICIE TOTALE (in ettari)									
Meno di 1 ettaro	27.975	8.527	3.065	1.251	479	466	41.763	67.010	
1 -- 2	7.091	4.577	2.811	1.638	958	1.357	18.432	47.140	
2 -- 3	2.481	2.022	1.444	1.031	713	1.407	9.098	30.414	
3 -- 5	1.917	1.737	1.420	1.129	785	2.066	9.054	37.277	
5 -- 10	1.751	1.549	1.247	1.079	814	3.252	9.692	52.172	
10 -- 20	1.222	1.322	963	770	591	3.199	8.067	53.744	
20 -- 30	501	672	548	405	287	1.900	4.313	36.094	
30 -- 50	514	722	618	519	406	1.976	4.755	41.630	
50 -- 100	394	707	637	569	397	1.675	4.379	34.591	
100 ed oltre	158	280	345	321	279	1.231	2.614	26.191	
TOTALE	44.004	22.115	13.098	8.712	5.709	18.529	112.167	426.263	
CLASSI DI SAU (in ettari)									
Senza superficie	907	284	145	66	40	127	1.564	4.990	
Meno di 1 ettaro	30.857	10.732	4.536	2.198	1.029	1.406	50.758	93.662	
1 -- 2	5.452	3.969	2.562	1.609	1.001	1.756	16.349	47.632	
2 -- 3	1.858	1.558	1.160	943	637	1.426	7.582	28.105	
3 -- 5	1.452	1.339	1.089	883	680	2.007	7.450	34.523	
5 -- 10	1.412	1.296	1.057	854	688	3.008	8.315	47.002	
10 -- 20	989	1.213	893	735	539	3.099	7.468	52.928	
20 -- 30	394	576	501	383	316	1.875	4.045	36.297	
30 -- 50	401	599	545	498	343	1.773	4.159	38.427	
50 -- 100	237	438	459	392	307	1.378	3.211	27.712	
100 ed oltre	50	111	151	151	129	674	1.266	14.990	
TOTALE	44.009	22.115	13.098	8.712	5.709	18.529	112.167	426.263	

**Tavola 2.8 - Superficie totale per numero dei corpi di terreno, classe di superficie totale e classe di superficie agricola utilizzata (SAU) (superficie in ettari)**

CLASSI DI SUPERFICIE TOTALE CLASSI DI SAU	NUMERO DEI CORPI DI TERRENO						Totale
	1	2	3	4	5	6 ed oltre	
CLASSI DI SUPERFICIE TOTALE							
Meno di 1 ettaro	11.252,09	4.526,49	1.870,78	833,47	333,86	314,49	19.131,18
1 -- 2	9.203,91	6.313,67	3.985,84	2.369,80	1.423,20	2.059,38	25.355,80
2 -- 3	5.702,05	4.813,11	3.491,06	2.513,36	1.759,15	3.495,83	21.774,56
3 -- 5	7.107,08	6.494,40	5.384,84	4.292,49	3.051,77	8.086,98	34.417,56
5 -- 10	11.952,59	10.750,83	8.656,25	7.483,89	5.692,65	23.448,87	67.985,08
10 -- 20	16.650,01	18.469,23	13.445,43	10.816,24	8.386,44	46.084,61	113.851,96
20 -- 30	12.015,38	16.268,63	13.392,15	9.996,56	7.014,02	46.596,89	105.283,63
30 -- 50	19.594,74	27.632,44	23.695,21	20.296,37	15.798,80	76.093,86	183.111,42
50 -- 100	26.214,52	48.103,57	44.256,27	39.698,63	27.533,03	116.699,18	302.505,20
100 ed oltre	38.436,62	48.972,39	63.416,15	60.528,33	55.740,81	561.280,85	828.375,15
<b>TOTALE</b>	<b>158.128,99</b>	<b>192.344,76</b>	<b>181.593,98</b>	<b>158.829,14</b>	<b>126.733,73</b>	<b>884.160,94</b>	<b>1.701.791,54</b>
CLASSI DI SAU							
Senza superficie	13.536,07	9.435,21	12.598,78	10.970,40	6.758,13	69.940,50	123.239,09
Meno di 1 ettaro	17.345,35	10.505,59	5.713,38	4.536,37	2.304,97	12.737,55	53.143,21
1 -- 2	9.803,90	8.589,14	6.687,03	3.949,96	2.454,66	11.973,50	43.458,19
2 -- 3	5.974,75	5.685,88	4.149,57	4.125,82	2.601,08	16.304,37	38.841,47
3 -- 5	7.535,59	9.147,28	7.047,72	5.177,27	4.350,88	22.015,10	55.273,84
5 -- 10	13.701,68	14.352,71	10.739,88	9.359,22	8.495,38	42.795,95	99.444,82
10 -- 20	18.619,57	26.689,71	19.747,00	16.952,32	12.245,34	73.601,85	167.855,79
20 -- 30	13.356,25	19.524,55	16.794,19	14.507,49	13.397,77	63.943,65	141.523,90
30 -- 50	20.145,79	30.846,31	29.108,78	26.696,71	18.557,64	93.238,02	218.593,25
50 -- 100	20.290,99	37.483,36	40.483,98	35.013,22	27.551,63	140.195,50	301.018,68
100 ed oltre	17.819,05	20.085,02	28.523,67	27.540,36	28.016,25	337.414,95	459.399,30
<b>TOTALE</b>	<b>158.128,99</b>	<b>192.344,76</b>	<b>181.593,98</b>	<b>158.829,14</b>	<b>126.733,73</b>	<b>884.160,94</b>	<b>1.701.791,54</b>



**Tavola 2.9 - Superficie agricola utilizzata (SAU) per numero dei corpi di terreno, classe di superficie totale e classe di superficie agricola utilizzata (superficie in ettari)**

CLASSI DI SUPERFICIE TOTALE CLASSI DI SAU	NUMERO DEI CORPI DI TERRENO						Totale
	1	2	3	4	5	6 ed oltre	
CLASSI DI SUPERFICIE TOTALE							
Meno di 1 ettaro	9.513,01	3.778,99	1.521,85	681,53	271,05	252,76	16.019,19
1 -- 2	7.181,65	4.864,17	3.073,25	1.814,39	1.076,03	1.572,71	19.582,20
2 -- 3	4.320,91	3.581,97	2.585,01	1.924,61	1.348,50	2.730,99	16.491,99
3 -- 5	5.192,15	4.693,40	3.987,02	3.185,67	2.310,64	6.323,46	25.692,34
5 -- 10	8.667,06	7.664,87	6.361,82	5.442,93	4.328,79	18.997,13	51.462,60
10 -- 20	12.347,51	13.513,06	9.989,44	8.223,41	6.365,95	38.318,40	88.757,77
20 -- 30	8.678,89	11.921,03	9.897,99	7.502,62	5.373,73	39.467,80	82.842,06
30 -- 50	13.771,98	19.439,49	17.454,96	14.893,88	11.576,41	61.971,43	139.108,15
50 -- 100	17.828,96	33.619,12	31.379,19	28.489,61	19.737,88	91.345,99	222.400,75
100 ed oltre	15.195,80	24.440,85	33.875,51	31.426,56	29.067,96	224.047,53	358.054,21
TOTALE	102.697,92	127.516,95	120.126,04	103.585,21	81.456,94	485.028,20	1.020.411,26
CLASSI DI SAU							
Meno di 1 ettaro	11.594,69	5.083,58	2.409,69	1.268,10	597,87	817,85	21.771,78
1 -- 2	7.215,53	5.429,67	3.597,23	2.282,79	1.443,37	2.587,34	22.555,93
2 -- 3	4.320,45	3.718,31	2.774,13	2.296,26	1.554,90	3.513,96	18.178,01
3 -- 5	5.418,18	5.034,79	4.133,27	3.364,98	2.626,86	7.810,30	28.388,38
5 -- 10	9.737,33	9.042,37	7.340,28	5.933,47	4.760,50	21.633,38	58.447,33
10 -- 20	13.510,09	16.939,07	12.519,13	10.283,83	7.681,29	44.702,45	105.635,86
20 -- 30	9.462,28	13.847,34	12.198,67	9.344,79	7.672,10	45.860,31	98.385,49
30 -- 50	15.273,84	22.660,15	20.709,16	19.383,65	13.300,09	67.739,94	159.066,83
50 -- 100	15.868,30	28.924,18	31.400,27	26.539,99	20.712,80	95.166,00	218.611,54
100 ed oltre	10.297,23	16.837,49	23.044,21	22.887,35	21.107,16	195.196,67	289.370,11
TOTALE	102.697,92	127.516,95	120.126,04	103.585,21	81.456,94	485.028,20	1.020.411,26

**Tavola 2.10 - Aziende e relativa superficie per forma di utilizzazione dei terreni, classe di superficie totale e classe di superficie agricola utilizzata (SAU) (superficie in ettari)**

CLASSI DI SUPERFICIE TOTALE CLASSI DI SAU	SUPERFICIE AGRICOLA UTILIZZATA				Arboricoltura da legno	Boschi	SUPERFICIE AGRICOLA NON UTILIZZATA			Totale generale
	Seminativi	Coltivazioni legnose agrarie	Prati permanenti e pascoli	Totale aziende con SAU			Totale	Di cui destinata ad attività ricreative	Altra superficie	
AZIENDE										
CLASSI DI SUPERFICIE TOTALE										
Meno di 1 ettaro	13.892	35.607	3.531	41.286	1.911	2.427	5.782	33	23.154	41.763
1 -- 2	8.949	15.124	3.529	18.199	1.748	3.453	4.161	23	10.903	18.432
2 -- 3	5.188	7.168	2.443	8.985	991	2.364	2.382	14	5.530	9.098
3 -- 5	5.658	7.008	2.919	8.922	853	2.942	2.309	14	5.782	9.054
5 -- 10	6.712	6.821	3.870	9.565	984	3.436	2.408	18	6.608	9.692
10 -- 20	5.976	4.698	4.269	7.964	881	3.213	1.766	15	6.180	8.067
20 -- 30	3.366	2.089	2.862	4.252	480	2.011	851	8	3.565	4.313
30 -- 50	3.890	1.976	3.513	4.692	409	2.615	1.030	9	4.138	4.755
50 -- 100	3.700	1.484	3.596	4.325	285	2.812	1.009	18	3.990	4.379
100 ed oltre	2.013	725	2.075	2.413	236	1.994	681	41	2.372	2.614
TOTALE	59.344	82.700	32.607	110.603	8.778	27.267	22.379	193	72.222	112.167
CLASSI DI SAU										
Senza superficie	-	-	-	-	475	1.166	331	11	725	1.564
Meno di 1 ettaro	17.755	43.902	4.659	50.758	3.109	6.596	9.956	56	29.095	50.758
1 -- 2	8.724	13.330	4.007	16.349	1.326	3.459	3.336	21	9.696	16.349
2 -- 3	4.733	5.884	2.543	7.582	638	1.891	1.569	12	4.746	7.582
3 -- 5	5.077	5.462	2.952	7.450	643	2.103	1.524	14	4.885	7.450
5 -- 10	6.197	5.423	3.961	8.315	765	2.537	1.643	10	5.913	8.315
10 -- 20	5.931	3.973	4.442	7.468	763	2.935	1.377	16	5.944	7.468
20 -- 30	3.382	1.826	2.877	4.045	410	1.847	740	5	3.445	4.045
30 -- 50	3.616	1.540	3.258	4.159	328	2.162	877	13	3.688	4.159
50 -- 100	2.849	1.012	2.760	3.211	212	1.808	700	11	2.952	3.211
100 ed oltre	1.080	348	1.148	1.266	109	763	326	24	1.133	1.266
TOTALE	59.344	82.700	32.607	110.603	8.778	27.267	22.379	193	72.222	112.167
SUPERFICIE INVESTITA										
CLASSI DI SUPERFICIE TOTALE										
Meno di 1 ettaro	3.292,11	11.650,09	1.076,99	16.019,19	406,17	559,08	984,40	4,20	1.162,34	19.131,18
1 -- 2	5.649,21	11.377,08	2.555,91	19.582,20	720,47	1.900,35	1.840,24	7,51	1.312,54	25.355,80
2 -- 3	5.836,55	7.687,16	2.968,28	16.491,99	508,59	2.162,66	1.649,86	7,75	961,46	21.774,56
3 -- 5	10.525,59	9.624,67	5.542,08	25.692,34	602,44	4.435,49	2.293,43	11,75	1.393,86	34.417,56
5 -- 10	25.464,79	12.490,94	13.506,87	51.462,60	995,62	9.315,16	3.563,99	33,99	2.647,71	67.985,08
10 -- 20	47.765,29	10.198,08	30.794,40	88.757,77	1.492,47	15.267,18	3.767,49	32,00	4.567,05	113.851,96
20 -- 30	42.062,02	4.845,95	35.934,09	82.842,06	1.055,59	14.252,06	2.732,52	16,30	4.401,40	105.283,63
30 -- 50	68.113,33	4.742,65	66.252,17	139.108,15	1.613,67	30.482,23	4.066,91	50,59	7.840,46	183.111,42
50 -- 100	97.163,47	4.511,81	120.725,47	222.400,75	2.898,18	56.731,53	6.840,91	108,63	13.633,83	302.505,20
100 ed oltre	107.798,41	4.712,48	245.543,32	358.054,21	13.110,14	386.151,38	29.473,58	455,81	41.585,84	828.375,15
TOTALE	413.670,77	81.840,91	524.899,58	1.020.411,26	23.403,34	521.257,12	57.213,33	728,53	79.506,49	1.701.791,54
CLASSI DI SAU										
Senza superficie	-	-	-	-	3.867,49	109.737,68	2.386,65	105,29	7.247,27	123.239,09
Meno di 1 ettaro	4.406,78	15.834,23	1.530,77	21.771,78	1.717,63	20.024,10	6.153,58	19,90	3.476,12	53.143,21
1 -- 2	6.595,60	12.553,22	3.407,11	22.555,93	1.196,22	14.967,47	3.036,99	56,53	1.701,58	43.458,19
2 -- 3	6.573,15	7.789,84	3.815,02	18.178,01	2.161,10	14.704,48	2.289,64	16,72	1.508,24	38.841,47
3 -- 5	11.952,11	9.267,57	7.168,70	28.388,38	2.240,61	19.565,41	2.840,22	137,73	2.239,22	55.273,84
5 -- 10	28.846,48	11.534,95	18.065,90	58.447,33	1.252,88	30.948,26	4.349,79	23,52	4.446,56	99.444,82
10 -- 20	54.930,99	9.231,70	41.473,17	105.635,86	1.397,22	48.613,49	4.498,12	23,80	7.711,10	167.855,79
20 -- 30	48.835,72	4.273,57	45.276,20	98.385,49	1.331,27	31.424,47	3.674,15	26,56	6.708,52	141.523,90
30 -- 50	75.858,84	4.230,06	78.977,93	159.066,83	1.370,11	43.742,89	4.373,95	42,86	10.039,47	218.593,25
50 -- 100	95.035,90	4.078,34	119.497,30	218.611,54	2.541,35	59.746,53	6.920,77	91,91	13.198,49	301.018,68
100 ed oltre	80.635,20	3.047,43	205.687,48	289.370,11	4.327,46	127.782,34	16.689,47	183,71	21.229,92	459.399,30
TOTALE	413.670,77	81.840,91	524.899,58	1.020.411,26	23.403,34	521.257,12	57.213,33	728,53	79.506,49	1.701.791,54

**Tavola 2.11 - Aziende con seminativi e relativa superficie investita per classe di superficie agricola utilizzata (SAU) e principali coltivazioni praticate (superficie in ettari) - TOTALE**

COLTIVAZIONI	CLASSI DI SUPERFICIE AGRICOLA UTILIZZATA								Totale
	Meno di 1	1 -- 2	2 -- 5	5 -- 10	10 -- 20	20 -- 50	50 -- 100	100 ed oltre	
	AZIENDE								
SEMINATIVI	11.941	7.272	8.871	5.944	5.820	6.943	2.839	1.075	50.705
Cereali	1.418	1.989	3.712	3.227	3.219	3.532	1.368	560	19.025
Frumento tenero e spelta	43	65	127	90	92	97	39	19	572
Frumento duro	830	1.287	2.618	2.379	2.217	2.065	718	281	12.395
Segale	4	5	12	15	13	14	18	9	90
Orzo	197	327	650	630	821	1.236	551	229	4.641
Avena	320	369	706	764	1.063	1.622	827	364	6.035
Granoturco	85	69	75	37	49	63	30	28	436
Riso	2	1	4	15	26	40	27	11	126
Sorgo	3	3	6	7	5	33	14	11	82
Altri cereali	10	17	38	41	36	74	40	24	280
Legumi secchi	975	453	419	230	176	168	53	15	2.489
Patata	947	404	330	111	114	70	23	8	2.007
Barbabietola da zucchero	13	24	75	157	214	306	67	16	872
Piante sarchiate da foraggio	7	3	10	14	12	17	3	2	68
Piante industriali	195	64	118	224	326	319	110	63	1.419
Tabacco	-	-	-	-	1	1	-	-	2
Luppolo	-	-	-	-	-	-	1	-	1
Cotone	-	-	-	-	1	-	-	-	1
Lino	-	-	-	1	1	-	-	-	2
Canapa	-	-	-	1	-	-	-	-	1
Piante da semi oleosi	4	20	86	202	307	306	106	61	1.092
Colza e ravizzone	3	10	39	113	173	168	39	29	574
Girasole	1	10	47	92	148	165	72	39	574
Soia	-	-	1	1	-	-	-	-	2
Altre piante da semi oleosi	-	-	-	1	2	2	1	-	6
Piante aromatiche, medicinali e da condimento	186	42	33	21	17	11	2	2	314
Altre piante industriali	5	2	-	-	-	2	1	-	10
Ortive	4.284	2.308	2.569	1.551	1.075	892	245	93	13.017
In piena aria	4.054	2.211	2.438	1.473	1.039	877	238	91	12.421
In coltivazioni di pieno campo	3.549	1.993	2.164	1.314	935	807	220	84	11.066
Pomodoro da mensa	805	356	352	180	104	51	13	7	1.868
Pomodoro da industria	69	47	62	60	74	87	24	7	430
Altre ortive	3.195	1.865	2.046	1.248	888	769	210	79	10.300
In orti stabili o industriali	580	264	338	222	143	105	28	11	1.691
Pomodoro da mensa	43	19	24	14	7	5	3	-	115
Altre ortive	557	257	323	214	142	102	27	11	1.633
Protette	349	253	361	222	110	53	12	6	1.366
In serra	340	241	345	209	104	50	11	5	1.305
Pomodoro da mensa	265	197	275	170	79	40	10	4	1.040
Altre ortive	121	87	134	78	37	19	3	3	482
In tunnel, campane, ecc.	12	14	22	19	16	7	1	3	94
Fiori e piante ornamentali	172	64	53	35	12	9	2	1	348
In piena aria	119	37	28	16	8	1	1	-	210
Protetti	75	42	42	31	9	9	2	1	211
In serra	67	39	39	29	8	8	2	1	193
In tunnel, campane, ecc.	20	10	13	6	2	1	1	-	53
Piantine	93	44	48	17	12	7	4	4	229
Orticole	42	21	26	8	6	4	3	2	112
Floricole ed ornamentali	31	11	15	8	3	2	1	-	71
Altre piantine	37	17	14	5	3	1	-	2	79
Foraggere avvicendate	1.127	1.118	2.056	2.099	3.247	4.968	2.276	903	17.794
Prati avvicendati	257	303	541	568	813	1.073	455	181	4.191
Erba medica	188	206	373	373	539	705	290	124	2.798
Altri prati avvicendati	76	108	188	229	331	466	206	84	1.688
Erbai	903	844	1.576	1.662	2.744	4.447	2.104	848	15.128
Granoturco in erba	26	21	24	16	26	38	32	12	195
Granoturco a maturazione cerosa	9	5	19	21	124	130	33	22	363
Altri erbai monofiti di cereali	160	165	390	454	688	1.058	535	217	3.667
Altri erbai	728	664	1.182	1.216	2.022	3.455	1.642	682	11.591
Sementi	5	10	16	22	16	54	30	19	172
Terreni a riposo	5.178	2.897	2.973	1.494	913	763	215	124	14.557

**Tavola 2.11 segue - Aziende con seminativi e relativa superficie investita per classe di superficie agricola utilizzata (SAU) e principali coltivazioni praticate (superficie in ettari) - MONTAGNA**

COLTIVAZIONI	CLASSI DI SUPERFICIE AGRICOLA UTILIZZATA								Totale
	Meno di 1	1 -- 2	2 -- 5	5 -- 10	10 -- 20	20 -- 50	50 -- 100	100 ed oltre	
AZIENDE									
SEMINATIVI	474	439	482	252	324	583	302	125	2.981
Cereali	18	22	28	23	37	66	59	32	285
Frumento tenero e spelta	-	-	1	-	2	3	11	6	23
Frumento duro	5	5	6	7	11	19	19	14	86
Segale	-	1	-	-	2	3	11	6	23
Orzo	2	7	9	7	16	30	32	14	117
Avena	12	11	15	12	22	47	46	26	191
Granoturco	-	-	-	-	1	2	8	5	16
Riso	-	-	-	-	-	-	-	-	-
Sorgo	-	-	-	-	-	1	-	-	1
Altri cereali	-	-	1	-	-	-	1	4	6
Legumi secchi	26	16	28	7	5	2	1	-	85
Patata	141	71	71	14	12	4	2	2	317
Barbabietola da zucchero	1	-	-	-	-	-	-	-	1
Piante sarchiate da foraggio	-	-	-	-	-	-	-	-	-
Piante industriali	-	1	2	-	1	-	-	-	4
Tabacco	-	-	-	-	-	-	-	-	-
Luppolo	-	-	-	-	-	-	-	-	-
Cotone	-	-	-	-	-	-	-	-	-
Lino	-	-	-	-	-	-	-	-	-
Canapa	-	-	-	-	-	-	-	-	-
Piante da semi oleosi	-	-	-	-	-	-	-	-	-
Colza e ravizzone	-	-	-	-	-	-	-	-	-
Girasole	-	-	-	-	-	-	-	-	-
Soia	-	-	-	-	-	-	-	-	-
Altre piante da semi oleosi	-	-	-	-	-	-	-	-	-
Piante aromatiche, medicinali e da condimento	-	1	2	-	1	-	-	-	4
Altre piante industriali	-	-	-	-	-	-	-	-	-
Ortive	305	259	248	71	35	39	16	2	975
In piena aria	303	259	247	71	35	39	16	2	972
In coltivazioni di pieno campo	288	252	243	69	34	39	16	2	943
Pomodoro da mensa	49	21	30	2	2	1	-	-	105
Pomodoro da industria	1	2	1	-	-	-	-	-	4
Altre ortive	267	239	233	68	34	38	16	2	897
In orti stabili o industriali	24	10	7	3	1	-	-	-	45
Pomodoro da mensa	-	-	1	1	-	-	-	-	2
Altre ortive	24	10	6	3	1	-	-	-	44
Protette	2	-	1	-	-	-	-	-	3
In serra	2	-	1	-	-	-	-	-	3
Pomodoro da mensa	1	-	1	-	-	-	-	-	2
Altre ortive	1	-	-	-	-	-	-	-	1
In tunnel, campane, ecc.	-	-	-	-	-	-	-	-	-
Fiori e piante ornamentali	3	1	-	-	1	-	-	-	5
In piena aria	2	1	-	-	-	-	-	-	3
Protetti	3	-	-	-	1	-	-	-	4
In serra	2	-	-	-	1	-	-	-	3
In tunnel, campane, ecc.	2	-	-	-	-	-	-	-	2
Piantine	2	4	6	1	2	-	-	-	15
Orticole	1	3	5	1	1	-	-	-	11
Floricole ed ornamentali	1	1	-	-	1	-	-	-	3
Altre piantine	-	-	1	-	-	-	-	-	1
Foraggiere avvicendate	96	149	223	179	276	538	263	110	1.834
Prati avvicendati	9	8	24	17	27	76	43	11	215
Erba medica	5	6	20	11	23	48	19	8	140
Altri prati avvicendati	4	2	5	6	5	38	28	6	94
Erbai	89	145	207	166	261	509	243	108	1.728
Granoturco in erba	-	1	2	2	1	4	-	-	10
Granoturco a maturazione cerosa	-	-	1	-	1	1	-	-	3
Altri erbai monofiti di cereali	28	30	66	46	46	105	46	17	384
Altri erbai	70	116	151	118	217	405	202	94	1.373
Sementi	1	2	3	6	2	10	5	1	30
Terreni a riposo	18	16	18	2	8	11	1	1	75

**Tavola 2.11 segue - Aziende con seminativi e relativa superficie investita per classe di superficie agricola utilizzata (SAU) e principali coltivazioni praticate (superficie in ettari) - COLLINA**

COLTIVAZIONI	CLASSI DI SUPERFICIE AGRICOLA UTILIZZATA								Totale
	Meno di 1	1 -- 2	2 -- 5	5 -- 10	10 -- 20	20 -- 50	50 -- 100	100 ed oltre	
	AZIENDE								
SEMINATIVI	5.648	3.775	4.798	3.257	3.479	4.481	2.008	741	28.187
Cereali	769	1.072	2.026	1.638	1.811	2.106	913	368	10.703
Frumento tenero e spelta	24	35	65	46	45	34	16	7	272
Frumento duro	340	591	1.252	1.057	1.074	1.006	413	149	5.882
Segale	4	1	9	11	6	7	4	1	43
Orzo	116	196	430	395	534	801	380	153	3.005
Avena	262	288	555	564	802	1.231	622	255	4.579
Granoturco	73	55	60	25	24	22	9	11	279
Riso	-	-	-	-	-	-	-	1	1
Sorgo	2	2	4	4	4	29	9	6	60
Altri cereali	8	15	21	17	11	34	25	13	144
Legumi secchi	666	301	270	122	102	101	31	11	1.604
Patata	642	255	173	57	32	25	12	4	1.200
Barbabietola da zucchero	5	1	3	15	21	23	3	2	73
Piante sarchiate da foraggio	-	2	2	1	-	-	-	1	6
Piante industriali	37	13	21	33	44	39	10	7	204
Tabacco	-	-	-	-	1	1	-	-	2
Luppolo	-	-	-	-	-	-	-	-	-
Cotone	-	-	-	-	1	-	-	-	1
Lino	-	-	-	-	1	-	-	-	1
Canapa	-	-	-	1	-	-	-	-	1
Piante da semi oleosi	1	-	7	21	32	32	9	6	108
Colza e ravizzone	1	-	4	18	26	26	7	6	88
Girasole	-	-	2	2	7	8	1	1	21
Soia	-	-	1	-	-	-	-	-	1
Altre piante da semi oleosi	-	-	-	1	-	-	1	-	2
Piante aromatiche, medicinali e da condimento	36	13	14	12	10	5	1	1	92
Altre piante industriali	-	-	-	-	-	1	-	-	1
Ortive	2.310	1.169	1.219	665	435	376	138	69	6.381
In piena aria	2.179	1.117	1.152	621	417	370	134	67	6.057
In coltivazioni di pieno campo	1.908	1.024	1.032	557	374	340	124	61	5.420
Pomodoro da mensa	485	214	188	90	49	29	9	5	1.069
Pomodoro da industria	46	27	26	20	8	12	7	2	148
Altre ortive	1.696	952	974	524	359	334	123	58	5.020
In orti stabili o industriali	303	116	143	88	48	31	10	7	746
Pomodoro da mensa	22	11	12	8	4	1	2	-	60
Altre ortive	289	109	135	84	48	31	10	7	713
Protette	153	93	125	88	35	17	5	2	518
In serra	151	92	120	86	34	16	5	2	506
Pomodoro da mensa	127	84	101	78	29	16	5	2	442
Altre ortive	36	19	33	17	8	3	1	-	117
In tunnel, campane, ecc.	4	2	8	5	2	1	-	1	23
Fiori e piante ornamentali	72	40	29	10	5	1	2	-	159
In piena aria	46	26	13	4	5	-	1	-	95
Protetti	37	22	21	8	3	1	2	-	94
In serra	35	21	18	7	3	1	2	-	87
In tunnel, campane, ecc.	8	4	8	2	-	-	1	-	23
Piantine	65	24	27	9	4	2	4	1	136
Orticole	33	12	13	4	2	2	3	-	69
Floricole ed ornamentali	13	4	10	5	-	-	1	-	33
Altre piantine	35	11	11	4	2	-	-	1	64
Foraggere avvicendate	694	752	1.369	1.397	2.177	3.416	1.659	626	12.090
Prati avvicendati	198	212	326	332	458	632	305	119	2.582
Erba medica	145	138	214	198	258	373	194	75	1.595
Altri prati avvicendati	59	83	127	154	236	315	137	60	1.171
Erbai	523	563	1.088	1.150	1.881	3.104	1.551	587	10.447
Granoturco in erba	25	18	21	9	12	25	25	10	145
Granoturco a maturazione cerosa	9	5	14	4	8	23	16	8	87
Altri erbai monofiti di cereali	107	116	275	316	528	788	421	159	2.710
Altri erbai	393	433	800	846	1.393	2.406	1.197	466	7.934
Sementi	2	4	7	12	12	39	24	15	115
Terreni a riposo	1.973	1.348	1.446	703	393	264	82	47	6.256

**Tavola 2.11 segue - Aziende con seminativi e relativa superficie investita per classe di superficie agricola utilizzata (SAU) e principali coltivazioni praticate (superficie in ettari) - PIANURA**

COLTIVAZIONI	CLASSI DI SUPERFICIE AGRICOLA UTILIZZATA								Totale
	Meno di 1	1 -- 2	2 -- 5	5 -- 10	10 -- 20	20 -- 50	50 -- 100	100 ed oltre	
	AZIENDE								
SEMINATIVI	5.819	3.058	3.591	2.435	2.017	1.879	529	209	19.537
Cereali	631	895	1.658	1.566	1.371	1.360	396	160	8.037
Frumento tenero e spelta	19	30	61	44	45	60	12	6	277
Frumento duro	485	691	1.360	1.315	1.132	1.040	286	118	6.427
Segale	-	3	3	4	5	4	3	2	24
Orzo	79	124	211	228	271	405	139	62	1.519
Avena	46	70	136	188	239	344	159	83	1.265
Granoturco	12	14	15	12	24	39	13	12	141
Riso	2	1	4	15	26	40	27	10	125
Sorgo	1	1	2	3	1	3	5	5	21
Altri cereali	2	2	16	24	25	40	14	7	130
Legumi secchi	283	136	121	101	69	65	21	4	800
Patata	164	78	86	40	70	41	9	2	490
Barbabietola da zucchero	7	23	72	142	193	283	64	14	798
Piante sarchiate da foraggio	7	1	8	13	12	17	3	1	62
Piante industriali	158	50	95	191	281	280	100	56	1.211
Tabacco	-	-	-	-	-	-	-	-	-
Luppolo	-	-	-	-	-	-	1	-	1
Cotone	-	-	-	-	-	-	-	-	-
Lino	-	-	-	1	-	-	-	-	1
Canapa	-	-	-	-	-	-	-	-	-
Piante da semi oleosi	3	20	79	181	275	274	97	55	984
Colza e ravizzone	2	10	35	95	147	142	32	23	486
Girasole	1	10	45	90	141	157	71	38	553
Soia	-	-	-	1	-	-	-	-	1
Altre piante da semi oleosi	-	-	-	-	2	2	-	-	4
Piante aromatiche, medicinali e da condimento	150	28	17	9	6	6	1	1	218
Altre piante industriali	5	2	-	-	-	1	1	-	9
Ortive	1.669	880	1.102	815	605	477	91	22	5.661
In piena aria	1.572	835	1.039	781	587	468	88	22	5.392
In coltivazioni di pieno campo	1.353	717	889	688	527	428	80	21	4.703
Pomodoro da mensa	271	121	134	88	53	21	4	2	694
Pomodoro da industria	22	18	35	40	66	75	17	5	278
Altre ortive	1.232	674	839	656	495	397	71	19	4.383
In orti stabili o industriali	253	138	188	131	94	74	18	4	900
Pomodoro da mensa	21	8	11	5	3	4	1	-	53
Altre ortive	244	138	182	127	93	71	17	4	876
Protette	194	160	235	134	75	36	7	4	845
In serra	187	149	224	123	70	34	6	3	796
Pomodoro da mensa	137	113	173	92	50	24	5	2	596
Altre ortive	84	68	101	61	29	16	2	3	364
In tunnel, campane, ecc.	8	12	14	14	14	6	1	2	71
Flori e piante ornamentali	97	23	24	25	6	8	-	1	184
In piena aria	71	10	15	12	3	1	-	-	112
Protetti	35	20	21	23	5	8	-	1	113
In serra	30	18	21	22	4	7	-	1	103
In tunnel, campane, ecc.	10	6	5	4	2	1	-	-	28
Piantine	26	16	15	7	6	5	-	3	78
Orticole	8	6	8	3	3	2	-	2	32
Floricole ed ornamentali	17	6	5	3	2	2	-	-	35
Altre piantine	2	6	2	1	1	1	-	1	14
Foraggiere avvicendate	337	217	464	523	794	1.014	354	167	3.870
Prati avvicendati	50	83	191	219	328	365	107	51	1.394
Erba medica	38	62	139	164	258	284	77	41	1.063
Altri prati avvicendati	13	23	56	69	90	113	41	18	423
Erbai	291	136	281	346	602	834	310	153	2.953
Granoturco in erba	1	2	1	5	13	9	7	2	40
Granoturco a maturazione cerosa	-	-	4	17	115	106	17	14	273
Altri erbai monofiti di cereali	25	19	49	92	114	165	68	41	573
Altri erbai	265	115	231	252	412	644	243	122	2.284
Sementi	2	4	6	4	2	5	1	3	27
Terreni a riposo	3.187	1.533	1.509	789	512	488	132	76	8.226

**Tavola 2.11 segue - Aziende con seminativi e relativa superficie investita per classe di superficie agricola utilizzata (SAU) e principali coltivazioni praticate (superficie in ettari) - TOTALE**

	CLASSI DI SUPERFICIE AGRICOLA UTILIZZATA								
COLTIVAZIONI	Meno di 1	1 -- 2	2 -- 5	5 -- 10	10 -- 20	20 -- 50	50 -- 100	100 ed oltre	Totale
SUPERFICIE INVESTITA									
SEMINATIVI	3.684,03	6.249,33	18.222,55	28.705,68	54.826,25	124.598,65	95.004,42	80.622,77	411.913,68
Cereali	609,68	1.805,88	7.184,48	13.057,83	23.637,73	46.505,70	30.711,94	22.499,93	146.013,17
Frumento tenero e spelta	17,96	52,60	232,00	344,48	596,32	1.239,58	676,23	462,63	3.621,80
Frumento duro	355,35	1.154,34	4.922,11	9.085,61	15.606,46	26.432,27	14.342,21	9.881,24	81.779,59
Segale	0,83	3,84	15,16	24,88	47,95	84,25	129,40	137,68	443,99
Orzo	75,43	239,65	832,17	1.319,95	2.602,40	6.633,97	4.686,45	3.570,63	19.960,65
Avena	131,76	293,95	1.030,08	1.965,96	4.251,83	10.541,28	9.110,63	6.664,30	33.989,79
Granoturco	23,10	46,45	68,11	106,71	177,18	308,93	254,06	529,19	1.513,73
Riso	1,18	1,18	10,17	52,53	155,23	567,84	830,47	457,96	2.076,56
Sorgo	1,40	2,14	11,20	7,65	5,50	135,95	39,73	75,91	279,48
Altri cereali	2,67	11,73	63,48	150,06	194,86	561,63	642,76	720,39	2.347,58
Legumi secchi	123,72	107,68	164,16	188,96	196,62	345,09	311,44	159,30	1.596,97
Patata	64,49	47,03	73,51	56,29	225,16	225,98	56,78	14,15	763,39
Barbabietola da zucchero	3,69	24,58	102,47	362,91	666,54	1.640,65	686,36	312,70	3.799,90
Piante sarchiate da foraggio	3,18	1,21	18,97	30,86	64,84	108,91	16,92	35,00	279,89
Piante industriali	22,94	30,96	192,53	822,92	1.900,78	3.027,13	1.852,25	2.440,90	10.290,41
Tabacco	-	-	-	-	10,70	20,80	-	-	31,50
Luppolo	-	-	-	-	-	-	3,35	-	3,35
Cotone	-	-	-	-	13,93	-	-	-	13,93
Lino	-	-	-	5,06	3,59	-	-	-	8,65
Canapa	-	-	-	2,50	-	-	-	-	2,50
Piante da semi oleosi	1,53	24,82	183,49	805,61	1.863,60	2.998,19	1.843,97	2.440,77	10.161,98
Colza e ravizzone	1,48	12,15	67,73	397,19	952,41	1.367,34	634,02	993,32	4.425,64
Girasole	0,05	12,67	115,15	396,56	905,12	1.618,56	1.159,95	1.447,45	5.655,51
Soia	-	-	0,61	5,37	-	-	-	-	5,98
Altre piante da semi oleosi	-	-	-	6,49	6,07	12,29	50,00	-	74,85
Piante aromatiche, medicinali e da condimento	21,02	5,89	9,04	9,75	8,96	5,44	0,75	0,13	60,98
Altre piante industriali	0,39	0,25	-	-	-	2,70	4,18	-	7,52
Ortive	756,47	909,99	2.121,37	2.666,70	2.859,56	2.608,49	1.065,42	472,71	13.460,71
In piena aria	655,77	797,59	1.919,79	2.512,18	2.720,82	2.553,68	1.049,30	467,62	12.676,75
In coltivazioni di pieno campo	539,52	658,41	1.562,75	2.085,68	2.279,79	2.228,60	934,66	371,86	10.661,27
Pomodoro da mensa	55,29	51,15	90,36	117,99	93,97	48,14	4,48	5,00	466,38
Pomodoro da industria	6,67	9,82	36,38	64,56	138,41	300,34	125,13	40,64	721,95
Altre ortive	477,56	597,44	1.436,01	1.903,13	2.047,41	1.880,12	805,05	326,22	9.472,94
In orti stabili o industriali	116,25	139,18	357,04	426,50	441,03	325,08	114,64	95,76	2.015,48
Pomodoro da mensa	5,21	3,32	10,04	11,95	17,47	15,55	2,16	-	65,70
Altre ortive	111,04	135,86	347,00	414,55	423,56	309,53	112,48	95,76	1.949,78
Protette	100,70	112,40	201,58	154,52	138,74	54,81	16,12	5,09	783,96
In serra	98,85	106,68	197,21	142,62	87,32	40,86	13,32	3,18	690,04
Pomodoro da mensa	76,53	80,83	140,98	94,37	55,26	23,32	2,88	2,06	476,23
Altre ortive	22,32	25,85	56,23	48,25	32,06	17,54	10,44	1,12	213,81
In tunnel, campane, ecc.	1,85	5,72	4,37	11,90	51,42	13,95	2,80	1,91	93,92
Fiori e piante ornamentali	32,54	26,74	58,12	66,03	32,94	44,95	1,62	0,02	262,96
In piena aria	12,13	12,30	27,88	36,56	6,17	25,00	0,30	-	120,34
Protetti	20,41	14,44	30,24	29,47	21,77	19,83	1,32	-	137,48
In serra	17,98	12,67	26,96	26,41	19,77	17,55	1,02	0,02	122,38
In tunnel, campane, ecc.	2,43	1,77	3,28	3,06	7,00	2,40	0,30	-	20,24
Piantine	8,23	9,95	25,00	9,92	59,19	6,91	25,40	45,42	190,02
Orticole	3,57	2,19	7,62	2,40	14,29	2,21	25,00	1,53	58,81
Floricole ed ornamentali	2,79	3,60	7,63	6,26	25,00	4,20	0,40	-	49,88
Altre piantine	1,87	4,16	9,75	1,26	19,90	0,50	-	43,89	81,33
Foraggiere avvicendate	410,05	973,57	3.571,13	7.185,95	21.005,36	64.250,72	56.748,77	47.238,04	201.383,59
Prati avvicendati	94,92	250,00	801,57	1.382,96	3.410,68	8.026,95	5.617,14	5.488,61	25.072,83
Erba medica	64,38	149,96	479,79	710,35	1.686,20	3.275,16	1.912,82	2.070,65	10.349,31
Altri prati avvicendati	30,54	100,04	321,78	672,61	1.724,48	4.751,79	3.704,32	3.417,96	14.723,52
Erbai	315,13	723,57	2.769,56	5.802,99	17.594,68	56.223,77	51.131,63	41.749,43	176.310,76
Granoturco in erba	5,70	11,70	33,62	37,79	115,87	216,14	311,18	150,21	882,21
Granoturco a maturazione cerosa	3,39	5,52	19,62	69,86	1.132,93	1.706,22	610,55	786,22	4.334,31
Altri erbai monofiti di cereali	57,35	138,28	695,39	1.615,76	4.157,70	12.542,26	12.067,81	8.440,51	39.715,06
Altri erbai	248,69	568,07	2.020,93	4.079,58	12.188,18	41.759,15	38.142,09	32.372,49	131.379,18
Sementi	0,80	9,02	14,63	63,66	60,59	524,27	489,43	1.462,87	2.625,27
Terreni a riposo	1.648,24	2.302,72	4.696,18	4.193,65	4.116,94	5.309,85	3.038,09	5.941,73	31.247,40

**Tavola 2.11 segue - Aziende con seminativi e relativa superficie investita per classe di superficie agricola utilizzata (SAU) e principali coltivazioni praticate (superficie in ettari) - MONTAGNA**

COLTIVAZIONI	CLASSI DI SUPERFICIE AGRICOLA UTILIZZATA								Totale
	Meno di 1	1 -- 2	2 -- 5	5 -- 10	10 -- 20	20 -- 50	50 -- 100	100 ed oltre	
	SUPERFICIE INVESTITA								
SEMINATIVI	76,69	226,09	525,64	729,15	2.027,24	7.948,06	7.998,21	9.007,97	28.539,05
Cereali	5,60	16,37	51,30	100,15	264,50	688,38	1.109,57	1.133,67	3.369,54
Frumento tenero e spelta	-	-	2,00	-	3,00	19,00	97,00	65,00	186,00
Frumento duro	1,95	4,00	16,60	28,00	81,50	102,90	157,50	230,95	623,40
Segale	-	0,75	-	-	10,00	21,00	68,00	75,00	174,75
Orzo	0,25	5,90	10,50	25,50	61,00	175,65	328,76	221,50	829,06
Avena	3,40	5,72	21,70	46,65	104,00	363,53	379,13	416,45	1.340,58
Granoturco	-	-	-	-	5,00	5,30	43,18	79,00	132,48
Riso	-	-	-	-	-	-	-	-	-
Sorgo	-	-	-	-	-	1,00	-	-	1,00
Altri cereali	-	-	0,50	-	-	-	36,00	45,77	82,27
Legumi secchi	2,35	1,86	4,43	1,16	1,12	2,75	3,93	-	17,60
Patata	10,39	7,04	7,90	3,39	4,19	2,25	3,05	1,75	39,96
Barbabietola da zucchero	0,02	-	-	-	-	-	-	-	0,02
Piante sarchiate da foraggio	-	-	-	-	-	-	-	-	-
Piante industriali	-	0,02	0,07	-	0,04	-	-	-	0,13
Tabacco	-	-	-	-	-	-	-	-	-
Luppolo	-	-	-	-	-	-	-	-	-
Cotone	-	-	-	-	-	-	-	-	-
Lino	-	-	-	-	-	-	-	-	-
Canapa	-	-	-	-	-	-	-	-	-
Piante da semi oleosi	-	-	-	-	-	-	-	-	-
Colza e ravizzone	-	-	-	-	-	-	-	-	-
Girasole	-	-	-	-	-	-	-	-	-
Soia	-	-	-	-	-	-	-	-	-
Altre piante da semi oleosi	-	-	-	-	-	-	-	-	-
Piante aromatiche, medicinali e da condimento	-	0,02	0,07	-	0,04	-	-	-	0,13
Altre piante industriali	-	-	-	-	-	-	-	-	-
Ortive	23,95	31,84	40,07	21,47	6,74	10,89	2,40	1,02	138,38
In piena aria	23,92	31,84	40,04	21,47	6,74	10,89	2,40	1,02	138,32
In coltivazioni di pieno campo	22,98	31,46	39,87	16,37	6,24	10,89	2,40	1,02	131,23
Pomodoro da mensa	1,44	0,99	1,34	0,12	0,07	0,05	-	-	4,01
Pomodoro da industria	0,02	0,07	0,01	-	-	-	-	-	0,10
Altre ortive	21,52	30,40	38,52	16,25	6,17	10,84	2,40	1,02	127,12
In orti stabili o industriali	0,94	0,38	0,17	5,10	0,50	-	-	-	7,09
Pomodoro da mensa	-	-	0,01	0,15	-	-	-	-	0,16
Altre ortive	0,94	0,38	0,16	4,95	0,50	-	-	-	6,93
Protette	0,03	-	0,03	-	-	-	-	-	0,06
In serra	0,03	-	0,03	-	-	-	-	-	0,06
Pomodoro da mensa	0,01	-	0,03	-	-	-	-	-	0,04
Altre ortive	0,02	-	-	-	-	-	-	-	0,02
In tunnel, campane, ecc.	-	-	-	-	-	-	-	-	-
Fiori e piante ornamentali	0,68	0,06	-	-	5,00	-	-	-	5,74
In piena aria	0,43	0,06	-	-	-	-	-	-	0,49
Protetti	0,25	-	-	-	-	-	-	-	0,25
In serra	0,13	-	-	-	5,00	-	-	-	5,13
In tunnel, campane, ecc.	0,12	-	-	-	-	-	-	-	0,12
Piantine	0,06	0,04	1,07	0,01	5,02	-	-	-	6,20
Orticole	0,01	0,03	0,07	0,01	0,02	-	-	-	0,14
Floricole ed ornamentali	0,05	0,01	-	-	5,00	-	-	-	5,06
Altre piantine	-	-	1,00	-	-	-	-	-	1,00
Foraggiere avvicendate	28,77	154,33	392,74	578,47	1.690,22	7.016,29	6.777,40	7.691,53	24.329,75
Prati avvicendati	2,27	2,22	28,40	37,26	113,20	698,80	799,50	989,32	2.670,97
Erba medica	0,57	1,22	18,80	21,10	74,20	206,50	97,50	91,07	510,96
Altri prati avvicendati	1,70	1,00	9,60	16,16	39,00	492,30	702,00	898,25	2.160,01
Erbai	26,50	152,11	364,34	541,21	1.577,02	6.317,49	5.977,90	6.702,21	21.658,78
Granoturco in erba	-	0,30	1,20	5,00	4,65	6,00	-	-	17,15
Granoturco a maturazione cerosa	-	-	2,00	-	10,00	4,50	-	-	16,50
Altri erbai monofiti di cereali	8,00	27,80	109,77	187,06	314,52	1.237,87	1.037,08	604,10	3.526,20
Altri erbai	18,50	124,01	251,37	349,15	1.247,85	5.069,12	4.940,82	6.098,11	18.098,93
Sementi	0,10	2,75	2,60	19,30	4,50	109,50	81,86	160,00	380,61
Terreni a riposo	4,77	11,78	25,46	5,20	45,91	118,00	20,00	20,00	251,12



**Tavola 2.11 segue - Aziende con seminativi e relativa superficie investita per classe di superficie agricola utilizzata (SAU) e principali coltivazioni praticate (superficie in ettari) - COLLINA**

COLTIVAZIONI	CLASSI DI SUPERFICIE AGRICOLA UTILIZZATA								Totale
	Meno di 1	1 -- 2	2 -- 5	5 -- 10	10 -- 20	20 -- 50	50 -- 100	100 ed oltre	
	SUPERFICIE INVESTITA								
SEMINATIVI	1.688,05	3.035,10	9.340,50	14.093,20	28.738,23	68.708,17	58.274,15	44.858,42	228.735,82
Cereali	320,40	951,00	3.805,13	6.338,09	12.344,75	23.851,67	16.926,87	11.337,20	75.875,11
Frumento tenero e spelta	9,47	26,48	111,68	183,72	310,76	286,72	255,90	228,34	1.413,07
Frumento duro	136,08	510,64	2.257,33	3.800,43	6.836,32	10.703,05	6.593,19	3.854,90	34.691,94
Segale	0,83	0,05	6,16	17,96	12,91	22,25	30,50	6,00	96,66
Orzo	44,55	137,50	536,36	764,92	1.740,98	4.278,64	3.003,83	2.083,15	12.589,93
Avena	106,35	227,32	800,90	1.447,93	3.333,42	8.106,05	6.661,00	4.632,52	25.315,49
Granoturco	20,38	37,78	53,77	62,11	65,52	82,92	43,70	101,50	467,68
Riso	-	-	-	-	-	-	-	76,00	76,00
Sorgo	0,50	1,30	5,40	3,50	5,00	107,65	24,80	41,30	189,45
Altri cereali	2,24	9,93	33,53	57,52	39,84	264,39	313,95	313,49	1.034,89
Legumi secchi	81,99	71,17	104,26	100,46	123,77	189,74	141,67	55,38	868,44
Patata	40,59	24,25	28,88	16,21	32,05	58,44	26,86	10,55	237,83
Barbabietola da zucchero	0,59	1,13	5,45	18,18	52,39	91,65	17,16	14,59	201,14
Piante sarchiate da foraggio	-	0,90	2,20	5,00	-	-	-	15,00	23,10
Piante industriali	3,85	1,53	15,33	79,74	242,33	312,46	192,79	210,11	1.058,14
Tabacco	-	-	-	-	10,70	20,80	-	-	31,50
Luppolo	-	-	-	-	-	-	-	-	-
Cotone	-	-	-	-	13,93	-	-	-	13,93
Lino	-	-	-	-	3,59	-	-	-	3,59
Canapa	-	-	-	2,50	-	-	-	-	2,50
Piante da semi oleosi	0,75	-	8,86	69,56	211,96	287,92	192,74	210,08	981,87
Colza e ravizzone	0,75	-	6,00	55,07	164,36	221,55	124,74	205,08	777,55
Girasole	-	-	2,25	8,00	47,60	66,37	18,00	5,00	147,22
Soia	-	-	0,61	-	-	-	-	-	0,61
Altre piante da semi oleosi	-	-	-	6,49	-	-	50,00	-	56,49
Piante aromatiche, medicinali e da condimento	3,10	1,53	6,47	7,68	2,15	3,04	0,05	0,03	24,05
Altre piante industriali	-	-	-	-	-	0,70	-	-	0,70
Ortive	331,37	332,50	745,48	785,18	700,39	492,09	289,06	169,09	3.845,16
In piena aria	286,06	287,06	677,35	735,25	679,38	482,78	287,69	166,15	3.601,72
In coltivazioni di pieno campo	234,33	245,08	546,52	582,39	562,11	426,17	266,32	87,03	2.949,95
Pomodoro da mensa	34,37	26,98	44,76	45,66	26,88	13,63	1,51	2,80	196,59
Pomodoro da industria	2,85	4,56	9,50	12,14	13,44	30,80	11,00	9,50	93,79
Altre ortive	197,11	213,54	492,26	524,59	521,79	381,74	253,81	74,73	2.659,57
In orti stabili o industriali	51,73	41,98	130,83	152,86	117,27	56,61	21,37	79,12	651,77
Pomodoro da mensa	3,12	2,07	4,66	9,19	1,50	1,00	0,31	-	21,85
Altre ortive	48,61	39,91	126,17	143,67	115,77	55,61	21,06	79,12	629,92
Protette	45,31	45,44	68,13	49,93	21,01	9,31	1,37	2,94	243,44
In serra	44,71	45,10	67,26	49,56	20,49	9,21	1,37	1,54	239,24
Pomodoro da mensa	38,14	40,28	55,96	40,22	14,49	7,54	1,18	1,54	199,35
Altre ortive	6,57	4,82	11,30	9,34	6,00	1,67	0,19	-	39,89
In tunnel, campane, ecc.	0,60	0,34	0,87	0,37	0,52	0,10	-	1,40	4,20
Fiori e piante ornamentali	14,93	12,59	23,93	14,87	6,72	0,12	1,62	-	74,78
In piena aria	4,56	5,49	12,08	6,75	3,35	-	0,30	-	32,53
Protetti	10,37	7,10	11,85	8,12	3,37	-	1,32	-	42,13
In serra	9,25	6,56	9,13	7,67	3,37	0,12	1,02	-	37,12
In tunnel, campane, ecc.	1,12	0,54	2,72	0,45	-	-	0,30	-	5,13
Piantine	5,28	4,37	17,64	6,28	29,84	0,16	25,40	0,50	89,47
Orticole	2,59	1,89	2,69	0,36	13,84	0,16	25,00	-	46,53
Floricole ed ornamentali	0,98	1,25	6,56	5,16	-	-	0,40	-	14,35
Altre piantine	1,71	1,23	8,39	0,76	16,00	-	-	0,50	28,59
Foraggiere avvicendate	271,94	612,05	2.312,34	4.667,20	13.108,84	41.297,40	38.967,87	28.160,73	129.398,37
Prati avvicendati	72,92	164,24	463,20	825,94	1.865,03	4.046,19	3.258,15	2.715,19	13.410,86
Erba medica	48,79	90,27	254,65	348,75	698,30	1.356,68	1.072,32	936,68	4.806,44
Altri prati avvicendati	24,13	73,97	208,55	477,19	1.166,73	2.689,51	2.185,83	1.778,51	8.604,42
Erbai	199,02	447,81	1.849,14	3.841,26	11.243,81	37.251,21	35.709,72	25.445,54	115.987,51
Granoturco in erba	5,15	9,31	32,22	12,39	46,71	124,23	280,20	141,09	651,30
Granoturco a maturazione cerosa	3,39	5,52	13,29	10,50	28,66	109,26	180,04	146,31	496,97
Altri erbai monofiti di cereali	40,06	91,43	475,09	1.062,15	3.013,40	9.192,21	9.058,40	5.694,33	28.627,07
Altri erbai	150,42	341,55	1.328,54	2.756,22	8.155,04	27.825,51	26.191,08	19.463,81	86.212,17
Sementi	0,28	2,78	7,18	36,04	54,76	347,04	357,57	1.285,99	2.091,64
Terreni a riposo	616,83	1.020,83	2.272,68	2.025,95	2.042,39	2.067,40	1.327,28	3.599,28	14.972,64

**Tavola 2.11 segue - Aziende con seminativi e relativa superficie investita per classe di superficie agricola utilizzata (SAU) e principali coltivazioni praticate (superficie in ettari) - PIANURA**

COLTIVAZIONI	CLASSI DI SUPERFICIE AGRICOLA UTILIZZATA								Totale
	Meno di 1	1 -- 2	2 -- 5	5 -- 10	10 -- 20	20 -- 50	50 -- 100	100 ed oltre	
	SUPERFICIE INVESTITA								
SEMINATIVI	1.919,29	2.988,14	8.356,41	13.883,33	24.060,78	47.942,42	28.732,06	26.756,38	154.638,81
Cereali	283,68	838,51	3.328,05	6.619,59	11.028,48	21.965,65	12.675,50	10.029,06	66.768,52
Frumento tenero e spelta	8,49	26,12	118,32	160,76	282,56	933,86	323,33	169,29	2.022,73
Frumento duro	217,32	639,70	2.648,18	5.257,18	8.688,64	15.626,32	7.591,52	5.795,39	46.464,25
Segale	-	3,04	9,00	6,92	25,04	41,00	30,90	56,68	172,58
Orzo	30,63	96,25	285,31	529,53	800,42	2.179,68	1.353,86	1.265,98	6.541,66
Avena	22,01	60,91	207,48	471,38	814,41	2.071,70	2.070,50	1.615,33	7.333,72
Granoturco	2,72	8,67	14,34	44,60	106,66	220,71	167,18	348,69	913,57
Riso	1,18	1,18	10,17	52,53	155,23	567,84	830,47	381,96	2.000,56
Sorgo	0,90	0,84	5,80	4,15	0,50	27,30	14,93	34,61	89,03
Altri cereali	0,43	1,80	29,45	92,54	155,02	297,24	292,81	361,13	1.230,42
Legumi secchi	39,38	34,65	55,47	87,34	71,73	152,60	165,84	103,92	710,93
Patata	13,51	15,74	36,73	36,69	188,92	165,29	26,87	1,85	485,60
Barbabietola da zucchero	3,08	23,45	97,02	344,73	614,15	1.549,00	669,20	298,11	3.598,74
Piante sarchiate da foraggio	3,18	0,31	16,77	25,86	64,84	108,91	16,92	20,00	256,79
Piante industriali	19,09	29,41	177,13	743,18	1.658,41	2.714,67	1.659,46	2.230,79	9.232,14
Tabacco	-	-	-	-	-	-	-	-	-
Luppolo	-	-	-	-	-	-	3,35	-	3,35
Cotone	-	-	-	-	-	-	-	-	-
Lino	-	-	-	5,06	-	-	-	-	5,06
Canapa	-	-	-	-	-	-	-	-	-
Piante da semi oleosi	0,78	24,82	174,63	736,05	1.651,64	2.710,27	1.651,23	2.230,69	9.180,11
Colza e ravizzone	0,73	12,15	61,73	342,12	788,05	1.145,79	509,28	788,24	3.648,09
Girasole	0,05	12,67	112,90	388,56	857,52	1.552,19	1.141,95	1.442,45	5.508,29
Soia	-	-	-	5,37	-	-	-	-	5,37
Altre piante da semi oleosi	-	-	-	-	6,07	12,29	-	-	18,36
Piante aromatiche, medicinali e da condimento	17,92	4,34	2,50	2,07	6,77	2,40	0,70	0,10	36,80
Altre piante industriali	0,39	0,25	-	-	-	2,00	4,18	-	6,82
Ortive	401,15	545,65	1.335,82	1.860,05	2.152,43	2.105,51	773,96	302,60	9.477,17
In piena aria	345,79	478,69	1.202,40	1.755,46	2.034,70	2.060,01	759,21	300,45	8.936,71
In coltivazioni di pieno campo	282,21	381,87	976,36	1.486,92	1.711,44	1.791,54	665,94	283,81	7.580,09
Pomodoro da mensa	19,48	23,18	44,26	72,21	67,02	34,46	2,97	2,20	265,78
Pomodoro da industria	3,80	5,19	26,87	52,42	124,97	269,54	114,13	31,14	628,06
Altre ortive	258,93	353,50	905,23	1.362,29	1.519,45	1.487,54	548,84	250,47	6.686,25
In orti stabili o industriali	63,58	96,82	226,04	268,54	323,26	268,47	93,27	16,64	1.356,62
Pomodoro da mensa	2,09	1,25	5,37	2,61	15,97	14,55	1,85	-	43,69
Altre ortive	61,49	95,57	220,67	265,93	307,29	253,92	91,42	16,64	1.312,93
Protette	55,36	66,96	133,42	104,59	117,73	45,50	14,75	2,15	540,46
In serra	54,11	61,58	129,92	93,06	66,83	31,65	11,95	1,64	450,74
Pomodoro da mensa	38,38	40,55	84,99	54,15	40,77	15,78	1,70	0,52	276,84
Altre ortive	15,73	21,03	44,93	38,91	26,06	15,87	10,25	1,12	173,90
In tunnel, campane, ecc.	1,25	5,38	3,50	11,53	50,90	13,85	2,80	0,51	89,72
Fiori e piante ornamentali	16,93	14,09	34,19	51,16	21,22	44,83	-	0,02	182,44
In piena aria	7,14	6,75	15,80	29,81	2,82	25,00	-	-	87,32
Protetti	9,79	7,34	18,39	21,35	18,40	19,83	-	-	95,10
In serra	8,60	6,11	17,83	18,74	11,40	17,43	-	0,02	80,13
In tunnel, campane, ecc.	1,19	1,23	0,56	2,61	7,00	2,40	-	-	14,99
Piantine	2,89	5,54	6,29	3,63	24,33	6,75	-	44,92	94,35
Orticole	0,97	0,27	4,86	2,03	0,43	2,05	-	1,53	12,14
Floricole ed ornamentali	1,76	2,34	1,07	1,10	20,00	4,20	-	-	30,47
Altre piantine	0,16	2,93	0,36	0,50	3,90	0,50	-	43,39	51,74
Foraggiere avvicendate	109,34	207,19	866,05	1.940,28	6.206,30	15.937,03	11.003,50	11.385,78	47.655,47
Prati avvicendati	19,73	83,54	309,97	519,76	1.432,45	3.281,96	1.559,49	1.784,10	8.991,00
Erba medica	15,02	58,47	206,34	340,50	913,70	1.711,98	743,00	1.042,90	5.031,91
Altri prati avvicendati	4,71	25,07	103,63	179,26	518,75	1.569,98	816,49	741,20	3.959,09
Erbai	89,61	123,65	556,08	1.420,52	4.773,85	12.655,07	9.444,01	9.601,68	38.664,47
Granoturco in erba	0,55	2,09	0,20	20,40	64,51	85,91	30,98	9,12	213,76
Granoturco a maturazione cerosa	-	-	4,33	59,36	1.094,27	1.592,46	430,51	639,91	3.820,84
Altri erbai monofiti di cereali	9,29	19,05	110,53	366,55	829,78	2.112,18	1.972,33	2.142,08	7.561,79
Altri erbai	79,77	102,51	441,02	974,21	2.785,29	8.864,52	7.010,19	6.810,57	27.068,08
Sementi	0,42	3,49	4,85	8,32	1,33	67,73	50,00	16,88	153,02
Terreni a riposo	1.026,64	1.270,11	2.398,04	2.162,50	2.028,64	3.124,45	1.690,81	2.322,45	16.023,64

**Tavola 2.12 - Aziende con coltivazioni legnose agrarie e relativa superficie investita per le principali coltivazioni praticate e per classe di superficie agricola utilizzata (SAU) (superficie in ettari)**

CLASSI DI SUPERFICIE AGRICOLA UTILIZZATA									
COLTIVAZIONI	Meno di 1	1 -- 2	2 -- 5	5 -- 10	10 -- 20	20 -- 50	50 -- 100	100 ed oltre	Totale
AZIENDE									
COLTIVAZIONI LEGNOSE AGRARIE	43.902	13.330	11.346	5.423	3.973	3.366	1.012	348	82.700
Vite	19.811	7.224	6.515	3.181	2.292	1.981	547	170	41.721
Olivo per la produzione di olive	26.404	9.144	2.059	3.607	2.626	2.151	653	223	52.547
Da tavola	2.326	775	578	272	188	125	60	23	4.347
Per olio	25.148	8.873	7.546	3.505	2.545	2.107	631	220	50.575
Agrumi	7.091	2.276	2.059	932	515	313	84	36	13.306
Arancio	6.329	2.094	1.926	859	479	294	81	33	12.095
Mandarino	3.024	1.068	962	427	233	138	37	18	5.907
Clementina e suoi ibridi	1.078	506	462	201	109	64	29	8	2.457
Limone	1.659	490	425	184	99	56	19	12	2.944
Altri agrumi	798	192	153	65	51	29	5	7	1.300
Fruttiferi	10.973	3.883	3.311	1.415	800	607	195	76	21.260
Frutta fresca di origine temperata	9.044	2.655	2.214	917	470	379	132	52	15.863
Melo	4.053	1.299	980	390	215	214	68	19	7.238
Pero	3.962	1.287	986	420	217	220	77	28	7.197
Pesco	3.337	1.287	1.155	492	210	150	53	15	6.699
Nettarina (pesca noce)	257	131	111	48	15	17	10	1	590
Albicocco	2.054	687	540	211	114	88	36	8	3.738
Altra frutta	5.662	1.441	1.098	389	232	176	69	28	9.095
Frutta fresca di origine sub-tropicale	292	78	66	34	20	11	15	3	519
Actinidia (kiwi)	13	3	5	1	-	1	1	-	24
Altra frutta	282	75	62	34	20	10	14	3	500
Frutta a guscio	2.841	1.653	1.493	680	415	277	87	37	7.483
Mandorlo	1.892	1.123	1.102	537	336	232	60	29	5.311
Nocciolo	253	158	153	62	31	21	3	2	683
Castagno	628	456	332	118	66	36	21	6	1.663
Altra frutta	394	142	117	49	34	20	13	7	776
Vivai	149	49	62	42	20	15	6	6	349
Fruttiferi	16	9	14	8	-	1	1	3	52
Piante ornamentali	76	16	16	7	3	1	1	-	120
Altri	72	29	40	30	18	14	5	5	213
SUPERFICIE INVESTITA									
COLTIVAZIONI LEGNOSE AGRARIE	15.834,23	12.553,22	17.057,41	11.534,95	9.231,70	8.503,63	4.078,34	3.047,43	81.840,91
Vite	5.502,02	3.911,56	5.104,18	3.517,74	2.887,39	3.026,44	1.315,02	1.037,09	26.301,44
Olivo per la produzione di olive	7.653,05	6.358,16	8.550,26	5.520,84	4.521,35	4.305,72	2.036,42	1.327,65	40.273,45
Da tavola	257,83	203,01	276,24	233,56	261,48	182,33	230,75	97,03	1.742,23
Per olio	7.395,22	6.155,15	8.274,02	5.287,28	4.259,87	4.123,39	1.805,67	1.230,62	38.531,22
Agrumi	1.049,25	784,71	1.280,31	964,20	782,52	465,79	300,64	170,38	5.797,80
Arancio	701,45	506,54	821,59	596,40	527,53	323,62	133,37	104,06	3.714,56
Mandarino	170,80	133,55	202,46	145,06	116,71	65,46	78,00	18,08	930,12
Clementina e suoi ibridi	90,47	85,46	174,66	142,09	100,36	48,32	79,56	31,29	752,21
Limone	46,74	33,51	47,08	50,84	25,81	11,31	8,49	8,75	232,53
Altri agrumi	39,79	25,65	34,52	29,81	12,11	17,08	1,22	8,20	168,38
Fruttiferi	1.599,78	1.473,15	2.052,93	1.418,33	977,40	666,15	387,73	407,17	8.982,64
Frutta fresca di origine temperata	1.063,94	710,65	1.012,89	718,53	428,49	318,27	205,36	310,86	4.768,99
Melo	196,54	127,65	152,82	92,11	79,04	83,71	24,89	14,11	770,87
Pero	167,43	116,16	146,37	94,78	74,53	75,19	28,59	17,61	720,66
Pesco	195,06	189,48	374,26	310,32	132,20	69,46	31,39	24,34	1.326,51
Nettarina (pesca noce)	8,18	8,23	14,50	11,10	3,62	3,89	0,56	1,00	51,08
Albicocco	68,44	52,98	64,94	64,18	42,39	15,47	91,61	25,02	425,03
Altra frutta	428,29	216,15	260,00	146,04	96,71	70,55	28,32	228,78	1.474,84
Frutta fresca di origine sub-tropicale	18,51	14,52	12,90	17,18	9,79	3,83	3,23	1,02	80,98
Actinidia (kiwi)	0,22	1,09	0,15	0,02	-	0,05	0,10	-	1,63
Altra frutta	18,29	13,43	12,75	17,16	9,79	3,78	3,13	1,02	79,35
Frutta a guscio	517,33	747,98	1.027,14	682,62	539,12	344,05	179,14	95,29	4.132,67
Mandorlo	249,24	329,31	547,49	413,45	324,57	276,25	106,17	79,79	2.326,27
Nocciolo	50,17	75,56	99,77	76,24	46,99	14,61	4,70	1,20	369,24
Castagno	190,21	323,54	347,01	182,52	144,36	47,15	43,49	10,40	1.288,68
Altra frutta	27,71	19,57	32,87	10,41	23,20	6,04	24,78	3,90	148,48
Vivai	16,52	17,40	55,56	59,89	22,21	19,19	17,01	103,79	311,57
Fruttiferi	2,05	3,06	9,83	14,94	-	1,10	2,00	89,50	122,48
Piante ornamentali	5,58	5,72	13,55	7,90	1,08	1,69	1,50	-	37,02
Altri	8,89	8,62	32,18	37,05	21,13	16,40	13,51	14,29	152,07

**Tavola 2.13 - Aziende con vite e relativa superficie investita per natura della produzione, classe di superficie agricola utilizzata (SAU), forma di conduzione e zona altimetrica (superficie in ettari) - TOTALE**

CLASSI DI SAU FORME DI CONDUZIONE	Totale	UVA DA VINO			Uva da tavola	Viti non innestate	Viti madri da portinnesto	Barbatelle
		Totale uva da vino	Per vini DOC e DOCG	Per altri vini				
AZIENDE								
CLASSI DI SAU								
Meno di 1 ettaro	19.815	19.326	418	19.050	1.487	199	12	36
1 -- 2	7.226	7.109	428	6.823	484	59	11	13
2 -- 3	3.300	3.254	245	3.093	219	40	3	10
3 -- 5	3.217	3.173	283	2.996	206	36	5	9
5 -- 10	3.181	3.127	372	2.906	237	26	3	20
10 -- 20	2.292	2.263	233	2.113	126	29	3	9
20 -- 30	1.101	1.093	133	1.029	52	8	2	6
30 -- 50	881	875	88	825	36	10	-	3
50 -- 100	547	541	54	518	30	2	1	1
100 ed oltre	170	170	20	154	10	1	-	-
TOTALE	41.730	40.931	2.274	39.507	2.887	410	40	107
FORME DI CONDUZIONE								
Conduzione diretta del coltivatore	41.364	40.569	2.204	39.185	2.862	407	39	105
Con solo manodopera familiare	35.182	34.463	1.559	33.426	2.494	337	31	83
Con manodopera familiare prevalente	5.110	5.050	550	4.759	299	59	7	19
Con manodopera extrafamiliare prevalente	1.072	1.056	95	1.000	69	11	1	3
Conduzione con salariati	338	334	64	297	24	3	1	2
Conduzione a colonia parziaria appoderata	26	26	6	23	1	-	-	-
Altra forma di conduzione	2	2	-	2	-	-	-	-
TOTALE	41.730	40.931	2.274	39.507	2.887	410	40	107
SUPERFICIE INVESTITA								
CLASSI DI SAU								
Meno di 1 ettaro	5.506,58	5.373,02	138,44	5.234,58	110,96	18,04	1,28	3,28
1 -- 2	3.916,26	3.816,42	288,27	3.528,15	79,42	15,72	2,89	1,81
2 -- 3	2.289,29	2.226,05	226,80	1.999,25	42,23	15,52	1,10	4,39
3 -- 5	2.826,40	2.726,62	380,92	2.345,70	79,63	14,13	0,67	5,35
5 -- 10	3.533,77	3.394,84	793,70	2.601,14	105,28	17,62	0,23	15,80
10 -- 20	2.892,68	2.784,27	662,64	2.121,63	86,51	16,61	0,66	4,63
20 -- 30	1.548,53	1.513,76	480,52	1.033,24	20,77	4,98	2,00	7,02
30 -- 50	1.488,84	1.462,00	519,18	942,82	16,91	8,02	-	1,91
50 -- 100	1.317,03	1.297,94	467,56	830,38	16,57	0,51	2,00	0,01
100 ed oltre	1.037,09	1.029,81	696,52	333,29	6,98	0,30	-	-
TOTALE	26.356,47	25.624,73	4.654,55	20.970,18	565,26	111,45	10,83	44,20
FORME DI CONDUZIONE								
Conduzione diretta del coltivatore	24.660,32	23.949,53	3.557,38	20.392,15	545,91	110,02	10,82	44,04
Con solo manodopera familiare	17.830,28	17.296,11	1.812,96	15.483,15	407,81	85,60	8,33	32,43
Con manodopera familiare prevalente	5.373,05	5.238,35	1.235,48	4.002,87	98,77	23,15	2,47	10,31
Con manodopera extrafamiliare prevalente	1.456,99	1.415,07	508,94	906,13	39,33	1,27	0,02	1,30
Conduzione con salariati	1.675,28	1.655,33	1.088,57	566,76	18,35	1,43	0,01	0,16
Conduzione a colonia parziaria appoderata	20,45	19,45	8,60	10,85	1,00	-	-	-
Altra forma di conduzione	0,42	0,42	-	0,42	-	-	-	-
TOTALE	26.356,47	25.624,73	4.654,55	20.970,18	565,26	111,45	10,83	44,20

**Tavola 2.13 segue - Aziende con vite e relativa superficie investita per natura della produzione, classe di superficie agricola, utilizzata (SAU), forma di conduzione e zona altimetrica (superficie in ettari) - MONTAGNA**

CLASSI DI SAU FORME DI CONDUZIONE	Totale	UVA DA VINO			Uva da tavola	Viti non innestate	Viti madri da portinnesto	Barbatelle
		Totale uva da vino	Per vini DOC e DOCG	Per altri vini				
AZIENDE								
CLASSI DI SAU								
Meno di 1 ettaro	1.295	1.291	43	1.249	15	16	-	1
1 -- 2	608	608	82	526	10	7	1	1
2 -- 3	250	250	26	224	6	6	-	-
3 -- 5	227	227	26	201	4	9	-	-
5 -- 10	163	163	8	155	4	2	-	1
10 -- 20	87	85	4	81	2	3	1	2
20 -- 30	39	39	2	37	-	-	-	-
30 -- 50	46	46	1	45	-	-	-	-
50 -- 100	32	32	-	32	-	-	-	-
100 ed oltre	7	7	-	7	-	-	-	-
TOTALE	2.754	2.748	192	2.557	41	43	2	5
FORME DI CONDUZIONE								
Conduzione diretta del coltivatore	2.748	2.742	192	2.551	41	43	2	5
Con solo manodopera familiare	2.240	2.237	191	2.047	27	27	2	3
Con manodopera familiare prevalente	443	441	1	440	12	13	-	2
Con manodopera extrafamiliare prevalente	65	64	-	64	2	3	-	-
Conduzione con salariati	5	5	-	5	-	-	-	-
Conduzione a colonia parziaria appoderata	-	-	-	-	-	-	-	-
Altra forma di conduzione	1	1	-	1	-	-	-	-
TOTALE	2.754	2.748	192	2.557	41	43	2	5
SUPERFICIE INVESTITA								
CLASSI DI SAU								
Meno di 1 ettaro	387,19	385,32	15,95	369,37	0,42	1,40	-	0,05
1 -- 2	315,63	314,36	46,08	268,28	0,44	0,75	0,03	0,05
2 -- 3	167,26	165,54	17,80	147,74	0,45	1,27	-	-
3 -- 5	166,39	164,69	25,80	138,89	0,30	1,40	-	-
5 -- 10	146,79	144,83	18,20	126,63	1,26	0,50	-	0,20
10 -- 20	48,70	46,53	4,20	42,33	0,32	1,30	0,03	0,52
20 -- 30	30,64	30,64	7,50	23,14	-	-	-	-
30 -- 50	32,17	32,17	0,40	31,77	-	-	-	-
50 -- 100	31,48	31,48	-	31,48	-	-	-	-
100 ed oltre	16,30	16,30	-	16,30	-	-	-	-
TOTALE	1.342,55	1.331,86	135,93	1.195,93	3,19	6,62	0,06	0,82
FORME DI CONDUZIONE								
Conduzione diretta del coltivatore	1.328,15	1.317,46	135,93	1.181,53	3,19	6,62	0,06	0,82
Con solo manodopera familiare	970,39	964,05	134,93	829,12	2,46	3,70	0,06	0,12
Con manodopera familiare prevalente	300,74	296,90	1,00	295,90	0,57	2,57	-	0,70
Con manodopera extrafamiliare prevalente	57,02	56,51	-	56,51	0,16	0,35	-	-
Conduzione con salariati	14,30	14,30	-	14,30	-	-	-	-
Conduzione a colonia parziaria appoderata	-	-	-	-	-	-	-	-
Altra forma di conduzione	0,10	0,10	-	0,10	-	-	-	-
TOTALE	1.342,55	1.331,86	135,93	1.195,93	3,19	6,62	0,06	0,82

**Tavola 2.13 segue - Aziende con vite e relativa superficie investita per natura della produzione, classe di superficie agricola, utilizzata (SAU), forma di conduzione e zona altimetrica (superficie in ettari) - COLLINA**

CLASSI DI SAU FORME DI CONDUZIONE	Totale	UVA DA VINO			Uva da tavola	Viti non innestate	Viti madri da portinnesto	Barbatelle
		Totale uva da vino	Per vini DOC e DOCG	Per altri vini				
AZIENDE								
CLASSI DI SAU								
Meno di 1 ettaro	13.493	13.266	249	13.108	854	147	8	31
1 -- 2	4.921	4.859	216	4.715	307	45	10	9
2 -- 3	2.268	2.240	139	2.143	149	29	2	8
3 -- 5	2.156	2.135	157	2.037	112	20	5	4
5 -- 10	2.100	2.066	201	1.949	141	15	3	8
10 -- 20	1.581	1.567	114	1.503	77	15	1	5
20 -- 30	787	781	58	751	40	6	1	3
30 -- 50	626	624	54	589	19	8	-	1
50 -- 100	415	412	33	398	21	1	1	1
100 ed oltre	144	144	17	131	7	1	-	-
TOTALE	28.491	28.094	1.238	27.324	1.727	287	31	70
FORME DI CONDUZIONE								
Conduzione diretta del coltivatore	28.243	27.849	1.195	27.103	1.709	285	30	69
Con solo manodopera familiare	24.186	23.841	799	23.344	1.491	242	23	58
Con manodopera familiare prevalente	3.306	3.267	332	3.060	178	35	6	10
Con manodopera extrafamiliare prevalente	751	741	64	699	40	8	1	1
Conduzione con salariati	228	225	37	204	17	2	1	1
Conduzione a colonia parziaria appoderata	20	20	6	17	1	-	-	-
Altra forma di conduzione	-	-	-	-	-	-	-	-
TOTALE	28.491	28.094	1.238	27.324	1.727	287	31	70
SUPERFICIE INVESTITA								
CLASSI DI SAU								
Meno di 1 ettaro	3.876,07	3.802,87	84,11	3.718,76	59,61	11,17	0,70	1,72
1 -- 2	2.730,08	2.663,62	164,38	2.499,24	49,02	13,16	2,86	1,42
2 -- 3	1.578,22	1.532,51	149,97	1.382,54	29,00	12,47	0,80	3,44
3 -- 5	1.830,82	1.781,89	211,17	1.570,72	37,02	9,63	0,67	1,61
5 -- 10	2.223,66	2.150,73	432,04	1.718,69	59,02	11,06	0,23	2,62
10 -- 20	1.907,20	1.858,18	402,87	1.455,31	40,20	6,16	0,18	2,48
20 -- 30	996,65	979,64	257,07	722,57	14,35	1,94	0,02	0,70
30 -- 50	931,34	920,46	312,09	608,37	3,47	7,11	-	0,30
50 -- 100	943,38	935,98	340,23	595,75	5,38	0,01	2,00	0,01
100 ed oltre	393,94	392,66	216,09	176,57	0,98	0,30	-	-
TOTALE	17.411,36	17.018,54	2.570,02	14.448,52	298,05	73,01	7,46	14,30
FORME DI CONDUZIONE								
Conduzione diretta del coltivatore	16.621,70	16.238,55	2.128,60	14.109,95	289,43	71,98	7,45	14,29
Con solo manodopera familiare	12.211,11	11.911,80	946,17	10.965,63	228,94	56,30	5,05	9,02
Con manodopera familiare prevalente	3.396,00	3.323,73	804,48	2.519,25	50,21	14,76	2,38	4,92
Con manodopera extrafamiliare prevalente	1.014,59	1.003,02	377,95	625,07	10,28	0,92	0,02	0,35
Conduzione con salariati	771,76	763,09	432,82	330,27	7,62	1,03	0,01	0,01
Conduzione a colonia parziaria appoderata	17,90	16,90	8,60	8,30	1,00	-	-	-
Altra forma di conduzione	-	-	-	-	-	-	-	-
TOTALE	17.411,36	17.018,54	2.570,02	14.448,52	298,05	73,01	7,46	14,30

**Tavola 2.13 segue - Aziende con vite e relativa superficie investita per natura della produzione, classe di superficie agricola, utilizzata (SAU), forma di conduzione e zona altimetrica (superficie in ettari) - PIANURA**

CLASSI DI SAU FORME DI CONDUZIONE	Totale	UVA DA VINO			Uva da tavola	Viti non innestate	Viti madri da portinnesto	Barbatelle
		Totale uva da vino	Per vini DOC e DOCG	Per altri vini				
AZIENDE								
CLASSI DI SAU								
Meno di 1 ettaro	5.027	4.769	126	4.693	618	36	4	4
1 -- 2	1.697	1.642	130	1.582	167	7	-	3
2 -- 3	782	764	80	726	64	5	1	2
3 -- 5	834	811	100	758	90	7	-	5
5 -- 10	918	898	163	802	92	9	-	11
10 -- 20	624	611	115	529	47	11	1	2
20 -- 30	275	273	73	241	12	2	1	3
30 -- 50	209	205	33	191	17	2	-	2
50 -- 100	100	97	21	88	9	1	-	-
100 ed oltre	19	19	3	16	3	-	-	-
TOTALE	10.485	10.089	844	9.626	1.119	80	7	32
FORME DI CONDUZIONE								
Conduzione diretta del coltivatore	10.373	9.978	817	9.531	1.112	79	7	31
Con solo manodopera familiare	8.756	8.385	569	8.035	976	68	6	22
Con manodopera familiare prevalente	1.361	1.342	217	1.259	109	11	1	7
Con manodopera extrafamiliare prevalente	256	251	31	237	27	-	-	2
Conduzione con salariati	105	104	27	88	7	1	-	1
Conduzione a colonia parziaria appoderata	6	6	-	6	-	-	-	-
Altra forma di conduzione	1	1	-	1	-	-	-	-
TOTALE	10.485	10.089	844	9.626	1.119	80	7	32
SUPERFICIE INVESTITA								
CLASSI DI SAU								
Meno di 1 ettaro	1.243,32	1.184,83	38,38	1.146,45	50,93	5,47	0,58	1,51
1 -- 2	870,55	838,44	77,81	760,63	29,96	1,81	-	0,34
2 -- 3	543,81	528,00	59,03	468,97	12,78	1,78	0,30	0,95
3 -- 5	829,19	780,04	143,95	636,09	42,31	3,10	-	3,74
5 -- 10	1.163,32	1.099,28	343,46	755,82	45,00	6,06	-	12,98
10 -- 20	936,78	879,56	255,57	623,99	45,99	9,15	0,45	1,63
20 -- 30	521,24	503,48	215,95	287,53	6,42	3,04	1,98	6,32
30 -- 50	525,33	509,37	206,69	302,68	13,44	0,91	-	1,61
50 -- 100	342,17	330,48	127,33	203,15	11,19	0,50	-	-
100 ed oltre	626,85	620,85	480,43	140,42	6,00	-	-	-
TOTALE	7.602,56	7.274,33	1.948,60	5.325,73	264,02	31,82	3,31	29,08
FORME DI CONDUZIONE								
Conduzione diretta del coltivatore	6.710,47	6.393,52	1.292,85	5.100,67	253,29	31,42	3,31	28,93
Con solo manodopera familiare	4.648,78	4.420,26	731,86	3.688,40	176,41	25,60	3,22	23,29
Con manodopera familiare prevalente	1.676,31	1.617,72	430,00	1.187,72	47,99	5,82	0,09	4,69
Con manodopera extrafamiliare prevalente	385,38	355,54	130,99	224,55	28,89	-	-	0,95
Conduzione con salariati	889,22	877,94	655,75	222,19	10,73	0,40	-	0,15
Conduzione a colonia parziaria appoderata	2,55	2,55	-	2,55	-	-	-	-
Altra forma di conduzione	0,32	0,32	-	0,32	-	-	-	-
TOTALE	7.602,56	7.274,33	1.948,60	5.325,73	264,02	31,82	3,31	29,08

**Tavola 2.14 - Aziende con vite e relativa superficie investita per natura della produzione e classe di superficie investita a vite**  
(superficie in ettari)

CLASSI DI SUPERFICIE A VITE	Totale	UVA DA VINO			Uva da tavola	Viti non innestate	Viti madri da portinnesto	Barbatelle
		Totale uva da vino	Per vini DOC e DOCG	Per altri vini				
AZIENDE								
Meno di 0,20	9.843	9.347	200	9.727	2.179	252	26	60
0,20 -- 0,30	7.595	7.505	208	7.437	238	57	3	7
0,30 -- 0,50	9.252	9.167	293	9.076	171	36	6	10
0,50 -- 1	9.028	8.958	518	8.483	176	34	2	14
1 -- 2	4.038	4.001	511	3.436	83	24	2	13
2 -- 3	953	941	214	750	22	4	1	2
3 -- 5	592	585	170	405	16	3	-	1
5 -- 10	297	295	101	137	2	-	-	-
10 ed oltre	132	132	59	56	-	-	-	-
TOTALE	41.730	40.931	2.274	39.507	2.887	410	40	107
SUPERFICIE INVESTITA								
Meno di 0,20	1.099,68	1.127,43	22,45	1.104,98	127,19	14,17	1,70	2,94
0,20 -- 0,30	1.710,05	1.725,05	47,38	1.677,67	51,84	12,23	0,65	1,41
0,30 -- 0,50	3.382,33	3.429,29	109,24	3.320,05	59,39	13,29	2,05	3,55
0,50 -- 1	5.787,78	5.797,39	338,45	5.458,94	106,63	23,15	1,45	10,28
1 -- 2	5.028,37	4.909,28	656,34	4.252,94	103,50	28,63	2,98	17,51
2 -- 3	2.183,60	2.211,61	487,30	1.724,31	48,46	9,24	2,00	4,61
3 -- 5	2.156,29	2.097,94	627,70	1.470,24	54,75	10,74	-	3,90
5 -- 10	1.906,41	1.558,42	677,67	880,75	13,50	-	-	-
10 ed oltre	3.101,96	2.768,32	1.688,02	1.080,30	-	-	-	-
TOTALE	26.356,47	25.624,73	4.654,55	20.970,18	565,26	111,45	10,83	44,20



**Tavola 2.15 - Aziende con vite e relativa superficie investita per classe di superficie investita a vite, classe di superficie agricola utilizzata (SAU) e forma di conduzione (superficie in ettari)**

CLASSI DI SAU FORME DI CONDUZIONE	CLASSI DI SUPERFICIE INVESTITA A VITE									Totale
	Meno di 0,20	0,20 -- 0,30	0,30 -- 0,50	0,50 -- 1	1 -- 2	2 -- 3	3 -- 5	5 -- 10	10 ed oltre	
AZIENDE										
CLASSI DI SAU										
Meno di 1 ettaro	7.235	4.690	4.905	2.985	-	-	-	-	-	19.815
1 -- 2	1.072	1.106	1.583	2.189	1.276	-	-	-	-	7.226
2 -- 3	411	424	666	952	645	202	-	-	-	3.300
3 -- 5	346	389	637	787	663	230	165	-	-	3.217
5 -- 10	350	392	544	766	580	239	205	105	-	3.181
10 -- 20	236	283	419	582	384	143	118	90	37	2.292
20 -- 30	89	151	211	309	179	48	46	40	28	1.101
30 -- 50	59	96	175	241	169	48	30	31	32	881
50 -- 100	41	50	84	178	99	31	20	19	25	547
100 ed oltre	4	14	28	39	43	12	8	12	10	170
TOTALE	9.843	7.595	9.252	9.028	4.038	953	592	297	132	41.730
FORME DI CONDUZIONE										
Conduzione diretta del coltivatore	9.794	7.547	9.176	8.947	3.999	941	582	280	98	41.364
Con solo manodopera familiare	8.961	6.716	7.973	7.402	2.996	628	347	129	30	35.182
Con manodopera familiare prevalente	668	685	994	1.282	853	267	197	120	44	5.110
Con manodopera extrafamiliare prevalente	165	146	209	263	150	46	38	31	24	1.072
Conduzione con salariati	46	45	68	72	36	12	8	17	34	338
Conduzione a colonia parziaria appoderata	2	3	7	9	3	-	2	-	-	26
Altra forma di conduzione	1	-	1	-	-	-	-	-	-	2
TOTALE	9.843	7.595	9.252	9.028	4.038	953	592	297	132	41.730
SUPERFICIE INVESTITA										
CLASSI DI SAU										
Meno di 1 ettaro	793,36	1.054,21	1.780,16	1.878,85	-	-	-	-	-	5.506,58
1 -- 2	122,67	248,72	585,67	1.419,05	1.540,15	-	-	-	-	3.916,26
2 -- 3	47,72	95,60	244,06	623,78	820,57	457,56	-	-	-	2.289,29
3 -- 5	41,36	87,87	235,92	514,12	849,39	524,35	573,39	-	-	2.826,40
5 -- 10	41,88	89,54	201,62	497,58	737,53	561,14	764,02	640,46	-	3.533,77
10 -- 20	29,13	64,04	153,12	372,47	471,13	329,78	441,52	588,58	442,91	2.892,68
20 -- 30	11,25	34,08	78,29	198,01	226,87	109,28	165,28	267,67	457,80	1.548,53
30 -- 50	6,91	21,49	63,59	147,69	207,37	106,49	109,32	203,73	622,25	1.488,84
50 -- 100	4,89	11,27	29,91	111,35	121,94	68,27	75,65	122,56	771,19	1.317,03
100 ed oltre	0,51	3,23	9,99	24,88	53,42	26,73	27,11	83,41	807,81	1.037,09
TOTALE	1.099,68	1.710,05	3.382,33	5.787,78	5.028,37	2.183,60	2.156,29	1.906,41	3.101,96	26.356,47
FORME DI CONDUZIONE										
Conduzione diretta del coltivatore	1.093,90	1.699,32	3.354,38	5.733,57	4.979,04	2.154,14	2.118,00	1.786,32	1.741,65	24.660,32
Con solo manodopera familiare	996,04	1.509,07	2.911,95	4.722,45	3.716,97	1.433,31	1.262,99	799,81	477,69	17.830,28
Con manodopera familiare prevalente	78,36	157,31	365,80	838,10	1.070,73	614,14	720,84	773,73	754,04	5.373,05
Con manodopera extrafamiliare prevalente	19,50	32,94	76,63	173,02	191,34	106,69	134,17	212,78	509,92	1.456,99
Conduzione con salariati	5,43	10,08	25,21	49,04	45,55	29,46	30,11	120,09	1.360,31	1.675,28
Conduzione a colonia parziaria appoderata	0,25	0,65	2,42	5,17	3,78	-	8,18	-	-	20,45
Altra forma di conduzione	0,10	-	0,32	-	-	-	-	-	-	0,42
TOTALE	1.099,68	1.710,05	3.382,33	5.787,78	5.028,37	2.183,60	2.156,29	1.906,41	3.101,96	26.356,47

**Tavola 2.16 - Aziende con vite e relativa superficie investita per natura della produzione, età delle viti e tipo di vitigno**  
(superficie in ettari) - **AZIENDE**

NATURA DELLE PRODUZIONI VITIGNI	ETÀ DELLE VITI (anni)						Totale
	Meno di 3	3 -- 6	6 -- 10	10 -- 20	20 -- 30	30 ed oltre	
<b>UVA DA VINO</b>	<b>2.030</b>	<b>2.858</b>	<b>3.424</b>	<b>8.237</b>	<b>9.989</b>	<b>19.228</b>	<b>40.931</b>
<b>2501999 per vini DOC e DOCG</b>	<b>191</b>	<b>243</b>	<b>284</b>	<b>618</b>	<b>738</b>	<b>648</b>	<b>2.274</b>
2501266 AGLIANICO DEL VULTURE N.	-	-	-	-	-	1	1
2501005 ALBANELLO B.	1	1	3	6	11	8	25
2501008 ALBAROLA B.	-	-	-	2	-	-	2
2501015 ARVESINIADU B.	-	-	-	-	-	1	1
2501019 BARBERA N.	-	-	1	-	1	-	2
2501021 BARBERA SARDA N.	2	4	-	5	5	11	26
2501026 BIANCHETTA GENOVESE B.	-	-	-	2	-	-	2
2501028 BIANCO D'ALESSANO B.	-	1	-	-	-	-	1
2501037 BOVALE GRANDE N.	-	3	-	6	7	2	17
2501038 BOVALE N.	3	1	2	3	13	11	31
2501268 BRIC N.	-	-	-	-	1	-	1
2501042 CABERNET FRANC N.	10	6	2	2	1	-	20
2501043 CABERNET SAUVIGNON N.	1	2	-	2	-	1	6
2501045 CAGNULARI N.	12	3	8	5	5	1	31
2501049 CANAIOLO NERO N.	-	-	-	-	1	6	7
2501051 CANNONAO N.	79	89	55	149	201	188	677
2501052 CARICAGIOLA N.	1	-	-	-	-	-	1
2501054 CARIGNANO N.	15	11	15	36	44	14	112
2501056 CASTIGLIONE N.	-	-	-	-	1	-	1
2501057 CATANESE NERO N.	-	-	-	1	-	-	1
2501058 CATARRATTO BIANCO COMUNE B.	-	-	-	-	1	-	1
2501298 CHARDONNAY B.	4	2	2	-	-	-	8
2501070 CORVINA N.	1	-	1	1	-	1	2
2501075 DOUX D'ENRY N.	-	-	-	1	-	3	4
2501079 FALANGHINA B.	-	-	1	-	-	-	1
2501275 FUBIANO B.	-	1	-	-	-	-	1
2501092 GARGANEGA B.	-	-	-	-	2	2	4
2501093 GIRÒ N.	-	-	-	-	2	-	2
2501278 ITALICA B.	-	-	1	-	1	-	2
2501125 MAGLIOCCO CANINO N.	-	-	-	1	-	1	2
2501126 MAIOLICA N.	-	-	1	-	-	-	1
2501129 MALVASIA BIANCA B.	1	-	1	1	4	1	8
2501130 MALVASIA BIANCA DI BASILICATA	-	-	1	-	-	-	1
2501131 MALVASIA BIANCA DI CANDIA B.	-	-	-	-	4	1	5
2501279 MALVASIA DI CANDIA AROMATICA B.	-	-	-	-	1	2	3
2501134 MALVASIA DI CASORZO N.	-	-	-	1	-	-	1
2501136 MALVASIA DI SARDEGNA B.	6	12	11	25	27	26	103
2501138 MALVASIA ISTRIANA B.	-	-	1	-	-	-	1
2501128 MALVASIA N.	-	-	-	1	1	-	2
2501318 MALVASIA ROSA Rs.	1	-	-	-	-	-	1
2501299 MANZONI BIANCO B.	-	-	1	-	1	1	3
2501144 MARZEMINO N.	-	-	-	-	1	-	1
2501145 MAZZESE N.	-	-	-	-	1	1	1
2501146 MERLOT N.	2	1	-	-	1	-	3
2501149 MONICA N.	20	24	30	50	118	91	311
2501150 MONTEPULCIANO N.	3	3	2	1	2	-	10
2501119 MONTERICCO N.	-	-	-	1	-	1	1
2501151 MONTONICO BIANCO B.	3	5	1	3	12	17	36
2501307 MOSCATELLO SELVATICO B.	-	-	-	1	-	-	1
2501153 MOSCATO BIANCO B.	4	4	8	14	14	15	56
2501281 MOSCATO DI TERRACINA B.	-	-	-	-	-	1	1
2501158 MÜLLER THURGAU B.	-	2	-	-	1	-	3
2501159 NASCO B.	1	3	5	6	16	4	35
2501160 NEBBIOLO N.	2	-	-	2	-	5	9
2501170 NIEDDERA N.	1	-	-	3	1	1	4
2501171 NIEDDU MANNU N.	1	2	1	5	12	10	29
2501173 NOSIOLA B.	-	-	1	-	-	-	1
2501175 NURAGUS B.	12	23	35	67	87	85	275
2501180 PASCALE N.	4	4	4	12	20	20	62
2501300 PIGNOLETTO B.	1	-	-	1	-	1	3
2501193 PINOT BIANCO B.	-	1	-	-	-	-	1
2501199 PRIMITIVO N.	-	-	-	-	1	2	2
2501200 PROSECCO B.	-	-	1	-	-	1	1
2501301 REBO N.	-	1	-	-	-	-	1
2501212 RONDINELLA N.	-	-	-	1	-	-	1
2501218 SANGIOVESE N.	14	10	10	23	37	12	101
2501221 SAUVIGNON B.	3	2	1	1	-	-	6
2501226 SEMIDANO B.	1	3	7	15	12	2	40
2501228 SGAVETTA N.	-	-	1	2	-	1	4
2501291 SIRIO B.	-	1	-	-	-	1	1
2501288 S. MICHELE N.	-	-	1	-	1	-	2

**Tavola 2.16 - Aziende con vite e relativa superficie investita per natura della produzione, età delle viti e tipo di vitigno**  
(superficie in ettari) - **AZIENDE**

NATURA DELLE PRODUZIONI VITIGNI	ETÀ DELLE VITI (anni)						Totale
	Meno di 3	3 -- 6	6 -- 10	10 -- 20	20 -- 30	30 ed oltre	
2501235 TOCAI FRIULANO B.	1	-	-	-	-	-	1
2501237 TORBATO B.	1	-	1	-	2	-	2
2501238 TRAMINER AROMATICO Rs.	-	-	1	-	-	-	1
2501332 TREBBIANO ABRUZZESE B.	-	-	-	-	-	1	1
2501239 TREBBIANO DI SOAVE B.	-	-	-	-	1	-	1
2501240 TREBBIANO GIALLO B.	-	1	-	-	1	-	2
2501242 TREBBIANO ROMAGNOLO B.	-	-	1	-	-	1	2
2501244 TREBBIANO TOSCANO B.	-	-	-	1	-	-	1
2501600 UVA DI ALTRO COLORE	-	-	-	8	3	1	11
2501599 UVA DI COLORE NERO	-	-	1	-	1	3	5
2501250 VELTLINER B.	-	-	-	1	1	-	2
2501251 VERDEA B.	-	-	-	-	1	-	1
2501252 VERDECA B.	-	-	1	-	-	-	1
2501253 VERDELLO B.	-	-	-	1	-	-	1
2501258 VERMENTINO B.	45	74	104	190	140	110	623
2501259 VERMENTINO NERO N.	-	3	7	10	2	6	24
2501260 VERNACCIA DI ORISTANO B.	10	16	32	60	94	110	273
2501261 VERNACCIA DI SAN GIMIGNANO B.	-	-	-	-	1	-	1
2501456 ZIBIBBO B.	-	-	-	-	1	-	1
<b>2502999 per altri vini</b>	<b>1.867</b>	<b>2.646</b>	<b>3.210</b>	<b>7.801</b>	<b>9.424</b>	<b>18.749</b>	<b>39.507</b>
2502001 ABBUOTO	-	-	-	-	2	1	3
2502266 AGLIANICO DEL VULTURE N.	-	-	-	2	1	2	5
2502002 AGLIANICO N.	-	-	-	3	1	-	4
2502003 AGLIANICONE N.	-	-	-	-	2	1	3
2502004 ALBANA B.	1	-	-	-	1	-	2
2502005 ALBANELLO B.	3	2	3	5	4	16	28
2502006 ALBARANZEULI BIANCO B.	-	-	-	1	1	-	2
2502007 ALBARANZEULI NERO N.	-	-	-	1	-	1	2
2502008 ALBAROLA B.	2	8	10	13	19	27	77
2502267 ALBAROSSA N.	-	-	-	-	-	1	1
2502009 ALEATICO N.	3	2	4	16	26	59	109
2502011 ALICANTE BOUSCHET N.	-	-	1	-	-	-	1
2502010 ALICANTE N.	1	8	3	4	16	39	70
2502315 ALIONZA B.	-	-	-	-	1	-	1
2502012 ANCELLOTTA N.	-	-	1	-	-	-	1
2502013 ANSONICA B.	-	1	1	3	1	3	9
2502014 ARNEIS B.	-	-	1	-	1	2	4
2502015 ARVESINIADU B.	11	12	8	26	49	186	287
2502016 ASPRINIO BIANCO B.	-	-	-	1	-	1	2
2502017 AVANÀ N.	-	-	-	1	3	3	7
2502018 AVARENGO N.	1	3	4	9	7	7	30
2502020 BARBERA BIANCA B.	3	4	4	21	24	53	104
2502019 BARBERA N.	17	43	61	137	191	259	694
2502021 BARBERA SARDA N.	42	88	98	227	283	577	1.261
2502023 BELLONE	1	5	3	10	6	18	42
2502024 BERVEDINO B.	-	-	-	1	1	1	2
2502025 BIANCAME B.	2	4	3	9	10	63	88
2502026 BIANCHETTA GENOVESE B.	2	2	3	3	3	3	7
2502027 BIANCHETTA TREVIGIANA B.	7	16	21	37	116	87	239
2502028 BIANCO D'ALESSANO B.	-	-	-	2	1	2	5
2502029 BIANCOLELLA B.	-	-	-	-	1	2	3
2502030 BIANCONE B.	2	-	1	-	1	3	7
2502032 BOMBINO BIANCO B.	-	1	2	3	3	12	20
2502033 BOMBINO NERO N.	-	1	-	-	2	5	8
2502034 BONAMICO N.	-	-	-	2	1	2	5
2502035 BONARDA N.	-	2	1	1	1	1	5
2502036 BOSCO B.	-	1	1	1	3	9	14
2502037 BOVALE GRANDE N.	41	65	64	187	193	726	1.174
2502038 BOVALE N.	66	102	118	402	582	1.965	3.086
2502039 BRACCIOLA NERA N.	1	-	-	2	2	8	12
2502040 BRACHETTO N.	-	-	-	1	-	2	3
2502268 BRIC N.	-	-	-	1	1	1	3
2502269 BUSSANELLO B.	-	-	-	-	1	1	2
2502042 CABERNET FRANC N.	16	9	12	19	21	28	101
2502043 CABERNET SAUVIGNON N.	10	14	10	13	10	13	70
2502044 CADDIU N.	-	4	3	5	8	31	51
2502045 CAGNULARI N.	27	36	62	164	183	401	820
2502046 CALABRESE N.	2	2	2	3	3	2	6
2502047 CALORIA N.	-	-	-	1	1	1	3
2502048 CANAIOLO BIANCO B.	1	2	1	6	3	8	20
2502049 CANAIOLO NERO N.	2	2	4	5	13	12	28
2502314 CANAIOLO ROSA Rs.	1	-	-	-	-	-	1
2502050 CANINA NERA N.	-	1	1	3	-	4	9

**Tavola 2.16 - Aziende con vite e relativa superficie investita per natura della produzione, età delle viti e tipo di vitigno**  
(superficie in ettari) - **AZIENDE**

NATURA DELLE PRODUZIONI VITIGNI		ETÀ DELLE VITI (anni)						Totale
		Meno di 3	3 -- 6	6 -- 10	10 -- 20	20 -- 30	30 ed oltre	
2502051	CANNONAO N.	551	709	953	2.287	3.272	5.646	12.635
2502052	CARICAGIOLA N.	8	8	21	37	67	178	314
2502053	CARICA L'ASINO B.	-	-	2	3	1	12	17
2502054	CARIGNANO N.	133	151	196	472	509	1.030	2.252
2502055	CARRICANTE B.	-	1	1	-	2	3	6
2502056	CASTIGLIONE N.	2	-	3	3	2	6	13
2502057	CATANESE NERO N.	2	1	-	1	3	6	11
2502058	CATARRATTO BIANCO COMUNE B.	5	4	10	16	20	41	95
2502059	CATARRATTO BIANCO LUCIDO B.	1	3	2	4	8	6	24
2502060	CESANESE COMUNE N.	4	5	6	19	18	18	67
2502061	CESANESE D' AFFILE N.	1	-	-	1	2	-	4
2502298	CHARDONNAY B.	6	10	6	9	1	3	33
2502270	CHASSELAS DORATO B.	-	-	-	-	-	1	1
2502449	CHASSELAS DORATO B.	-	-	-	1	-	1	2
2502062	CILIEGIOLO N.	4	9	10	17	10	5	54
2502063	CLAIRETTE B.	-	-	-	-	-	2	2
2502064	COCOCCIOLA B.	-	-	-	-	-	1	1
2502065	CODA DI VOLPE BIANCA B.	-	1	-	3	5	2	11
2502066	COLOMBANA NERA N.	-	-	-	2	1	1	3
2502067	COLORINO N.	-	-	-	-	1	1	2
2502068	CORINTO NERO N.	-	-	-	-	2	-	2
2502450	CORINTO NERO N.	-	-	2	1	-	-	3
2502070	CORVINA N.	-	-	3	2	8	2	14
2502071	CROATINA N.	-	-	-	1	1	2	4
2502072	DAMASCHINO B.	-	-	-	-	1	2	3
2502073	DOLCETTO N.	2	3	1	-	2	6	14
2502075	DOUX D'ENRY N.	-	-	-	1	-	1	2
2502078	ERBALUCE B.	-	-	-	1	1	-	2
2502079	FALANGHINA B.	-	-	-	1	-	-	1
2502080	FAVORITA B.	-	-	1	3	1	4	9
2502081	FIANO B.	1	1	-	2	4	5	12
2502083	FORASTERA B.	-	-	3	-	1	4	8
2502317	FORSELLINA N.	-	-	-	1	-	2	3
2502084	FORTANA N.	-	-	2	6	5	1	14
2502086	FRANCONIA N.	-	1	-	-	-	-	1
2502087	FRAPPATO N.	-	-	1	-	-	1	2
2502088	FREISA N.	4	4	4	4	5	-	5
2502275	FUBIANO B.	-	-	3	3	3	2	11
2502090	GAGLIOPPO N.	8	19	19	70	69	176	359
2502351	GAMARET N.	-	1	-	-	-	-	1
2502091	GAMAY N.	1	1	1	4	6	6	19
2502092	GARGANEGA B.	1	-	-	2	3	2	6
2502093	GIRÒ N.	54	83	106	384	442	927	1.901
2502352	GRANOIR N.	-	1	-	-	-	-	1
2502095	GRECHETTO B.	-	-	-	-	-	3	3
2502096	GRECHETTO ROSSO N.	-	-	-	-	1	-	1
2502097	GRECO B.	1	1	-	1	1	2	6
2502098	GRECO BIANCO B.	2	1	-	1	1	5	10
2502099	GRECO NERO N.	4	8	13	69	44	74	207
2502100	GRIGNOLINO N.	1	-	1	3	1	3	9
2502101	GRILLO B.	-	-	-	-	1	2	3
2502102	GROPPELLO DI MOCASINA N.	-	-	-	-	-	1	1
2502103	GROPPELLO DI SANTO STEFANO N.	-	-	1	-	1	-	2
2502105	GUARDAVALLE B.	-	-	-	1	-	-	1
2502276	INCROCIO BIANCO FEDIT 51 C.S.G. B.	-	-	-	-	-	1	1
2502109	INCROCIO MANZONI 2.15 N.	1	-	1	-	-	1	3
2502110	INCROCIO TERZI N.1 N.	-	-	-	1	-	1	2
2502278	ITALICA B.	3	7	11	19	20	18	78
2502305	KERNER B.	-	-	-	-	1	-	1
2502111	LACRIMA N.	-	-	-	1	-	-	1
2502112	LAGREIN N.	1	-	-	-	-	-	1
2502113	LAMBRUSCA DI ALESSANDRIA N.	1	-	-	-	7	29	36
2502114	LAMBRUSCO A FOGLIA FRASTAGLIATA N.	1	-	1	3	1	5	11
2502116	LAMBRUSCO GRASPAROSSA N.	-	-	-	1	-	-	1
2502117	LAMBRUSCO MAESTRI N.	-	-	-	1	-	2	3
2502118	LAMBRUSCO MARANI N.	-	-	-	-	2	-	2
2502120	LAMBRUSCO SALAMINO N.	-	-	-	-	2	4	6
2502121	LAMBRUSCO VIADANESE N.	-	1	-	-	-	-	1
2502125	MAGLIOCCO CANINO N.	-	1	-	-	3	3	7
2502126	MAIOLICA N.	1	1	1	3	9	12	27
2502127	MALBECH N.	-	1	-	-	-	2	3
2502129	MALVASIA BIANCA B.	5	8	9	16	25	16	77
2502130	MALVASIA BIANCA DI BASILICATA	-	-	2	2	1	2	7

**Tavola 2.16 - Aziende con vite e relativa superficie investita per natura della produzione, età delle viti e tipo di vitigno**  
(superficie in ettari) - **AZIENDE**

NATURA DELLE PRODUZIONI VITIGNI		ETÀ DELLE VITI (anni)						Totale
		Meno di 3	3 -- 6	6 -- 10	10 -- 20	20 -- 30	30 ed oltre	
2502131	MALVASIA BIANCA DI CANDIA B.	-	3	2	2	4	11	21
2502132	MALVASIA BIANCA LUNGA B.	-	2	3	9	15	13	40
2502133	MALVASIA DEL LAZIO B.	-	-	-	1	-	4	5
2502279	MALVASIA DI CANDIA AROMATICA B.	-	-	-	2	-	2	4
2502134	MALVASIA DI CASORZO N.	-	1	-	1	1	-	3
2502135	MALVASIA DI LIPARI B.	-	-	-	1	1	2	4
2502136	MALVASIA DI SARDEGNA B.	58	82	118	291	285	326	1.084
2502137	MALVASIA DI SCHIERANO N.	-	-	-	-	1	3	4
2502138	MALVASIA ISTRIANA B.	-	4	3	5	2	4	17
2502128	MALVASIA N.	2	4	4	7	11	7	35
2502139	MALVASIA NERA DI BASILICATA N.	-	1	-	-	-	2	3
2502140	MALVASIA NERA DI BRINDISI N.	-	2	2	4	7	13	24
2502141	MALVASIA NERA DI LECCE N.	-	-	1	-	-	11	12
2502318	MALVASIA ROSA Rs.	1	-	2	2	4	2	10
2502142	MAMMOLO N.	-	1	1	2	3	22	29
2502299	MANZONI BIANCO B.	80	115	120	383	389	920	1.919
2502319	MARSANNE B.	-	-	-	-	-	1	1
2502143	MARSIGLIANA NERA N.	1	1	3	1	3	6	15
2502144	MARZEMINO N.	-	-	1	2	2	3	8
2502145	MAZZESE N.	-	1	2	2	5	12	22
2502146	MERLOT N.	9	2	2	9	5	4	31
2502147	MINNELLA BIANCA B.	-	-	-	1	2	5	8
2502148	MOLINARA N.	2	3	1	7	5	19	35
2502149	MONICA N.	330	603	721	1.951	2.668	4.968	10.771
2502150	MONTAPULCIANO N.	38	36	33	63	51	82	281
2502119	MONTERICCO N.	1	1	-	-	3	12	17
2502151	MONTONICO BIANCO B.	-	2	1	-	5	13	21
2502152	MONTÙ B.	-	-	-	-	1	2	3
2502353	MORONE N.	-	1	2	5	5	1	13
2502307	MOSCATELLO SELVATICO B.	31	29	33	46	58	88	195
2502153	MOSCATO BIANCO B.	74	104	148	429	479	1.183	2.334
2502308	MOSCATO DI SCANZO N.	-	-	-	-	2	3	5
2502281	MOSCATO DI TERRACINA B.	2	-	3	10	14	58	86
2502451	MOSCATO DI TERRACINA B.	-	-	-	-	-	2	2
2502154	MOSCATO GIALLO B.	3	3	7	11	13	16	49
2502155	MOSCATO NERO DI ACQUI N.	1	2	-	3	6	9	20
2502156	MOSCATO ROSA Rs.	-	-	1	-	3	3	7
2502157	MOSTOSA B.	-	-	-	-	-	2	2
2502158	MÜLLER THURGAU B.	2	3	3	14	3	16	37
2502159	NASCO B.	12	30	23	89	77	143	366
2502282	NEBBIERA N.	-	-	-	1	-	-	1
2502160	NEBBIOLO N.	25	27	35	123	154	378	716
2502161	NEGRARA N.	-	-	-	-	-	1	1
2502163	NEGRO AMARO N.	-	-	-	-	-	2	2
2502165	NERELLO MASCALESE N.	-	1	1	4	4	22	31
2502166	NERETTA CUNESE N.	-	-	-	-	-	3	3
2502168	NERO BUONO N.	-	-	-	3	3	1	7
2502169	NEYRET N.	1	-	-	1	1	1	4
2502170	NIEDDERA N.	5	5	30	56	47	62	192
2502171	NIEDDU MANNU N.	36	53	75	286	350	1.371	2.123
2502172	NOCERA N.	1	-	-	1	3	8	13
2502173	NOSIOLA B.	-	1	1	1	1	7	11
2502174	NOTARDOMENICO N.	-	3	4	8	14	10	38
2502175	NURAGUS B.	303	554	686	1.501	2.190	4.519	9.221
2502176	OLIVELLA NERA N.	-	-	2	2	1	5	10
2502177	ORTRUGO B.	-	-	-	2	-	-	2
2502178	OTTAVIANELLO N.	-	-	-	2	2	9	12
2502179	PAMPANUTO B.	1	1	1	6	14	14	36
2502180	PASCALE N.	173	230	340	1.080	1.351	3.338	6.202
2502284	PASSAU N.	-	-	-	-	-	1	1
2502181	PASSERINA B.	-	-	1	-	1	2	4
2502182	PAVANA N.	-	-	-	-	-	1	1
2502183	PECORELLO N.	-	-	-	-	-	1	1
2502184	PECORINO B.	-	-	-	1	1	1	3
2502330	PELAVERGA PICCOLO N.	-	-	-	-	-	1	1
2502185	PERRICONE N.	5	6	6	7	11	9	41
2502310	PETITE ARVINE B.	-	-	-	1	-	1	2
2502186	PETIT ROUGE N.	1	-	-	-	-	2	3
2502187	PICCOLA NERA N.	-	-	-	1	-	3	4
2502188	PICOLIT B.	1	1	2	2	1	1	6
2502189	PIEDIROSSO N.	-	1	-	1	-	-	2
2502190	PIGATO B.	-	-	-	1	1	6	8
2502191	PIGNOLA N.	-	-	-	-	-	1	1

**Tavola 2.16 - Aziende con vite e relativa superficie investita per natura della produzione, età delle viti e tipo di vitigno**  
(superficie in ettari) - **AZIENDE**

NATURA DELLE PRODUZIONI VITIGNI	ETÀ DELLE VITI (anni)						Totale
	Meno di 3	3 -- 6	6 -- 10	10 -- 20	20 -- 30	30 ed oltre	
2502300 PIGNOLETTO B.	32	49	45	191	191	424	903
2502285 PIGNOLO N.	2	1	2	2	1	2	10
2502192 PINELLA B.	-	-	1	-	-	-	1
2502193 PINOT BIANCO B.	6	1	3	7	1	1	18
2502194 PINOT GRIGIO G.	-	-	-	1	1	12	14
2502195 PINOT NERO N.	6	2	2	3	3	5	21
2502196 PLASSA N.	-	-	-	-	1	-	1
2502199 PRIMITIVO N.	-	2	1	2	3	5	13
2502200 PROSECCO B.	-	-	1	1	2	3	7
2502203 RABOSO PIAVE N.	-	-	-	-	-	1	1
2502301 REBO N.	2	2	2	3	4	1	6
2502205 REFOSCO DAL PEDUNCOLO ROSSO N.	-	-	-	1	-	-	1
2502206 REFOSCO NOSTRANO N.	2	1	-	-	-	1	4
2502341 REGINA B.	8	4	8	16	11	31	78
2502452 REGINA B.	-	1	1	2	1	-	5
2502342 REGINA DEI VIGNETI B.	2	1	3	5	3	4	18
2502453 REGINA DEI VIGNETI B.	-	-	5	4	5	2	16
2502207 RETAGLIADO BIANCO B.	4	14	7	35	34	128	219
2502208 RIBOLLA GIALLA B.	1	-	-	1	2	-	4
2502210 RIESLING B.	-	-	1	1	1	2	5
2502209 RIESLING ITALICO B.	1	-	-	-	-	2	3
2502212 RONDINELLA N.	-	-	-	-	1	-	1
2502287 ROSSARA N.	-	1	-	-	-	-	1
2502214 ROSSIGNOLA N.	-	-	-	1	4	4	8
2502215 ROSSOLA NERA N.	-	-	-	-	-	1	1
2502216 ROUSSANE B.	-	1	-	-	-	1	2
2502313 RUCHE' N.	1	-	-	-	-	-	1
2502217 SAGRANTINO N.	-	-	-	2	-	2	4
2502218 SANGIOVESE N.	159	242	208	342	264	330	1.507
2502219 SAN GIUSEPPE NERO N.	1	-	1	3	-	2	7
2502221 SAUVIGNON B.	1	-	2	1	-	-	4
2502222 SCHIAVA GENTILE N.	-	-	-	-	-	1	1
2502289 SCHIAVA GROSSA N.	-	-	-	1	1	1	3
2502290 SCHIOPPETTINO N.	-	-	1	-	-	-	1
2502225 SCIASCINOSO N.	-	-	-	1	-	1	2
2502226 SEMIDANO B.	8	16	18	38	30	63	168
2502227 SÈMILLON B.	-	1	-	-	-	-	1
2502228 SGAVETTA N.	-	-	-	3	1	1	5
2502280 S. MARTINO N.	-	1	-	-	1	4	6
2502288 S. MICHELE N.	-	2	1	2	2	2	9
2502229 SUSUMANIELLO N.	-	-	-	3	1	1	5
2502230 SYLVANER VERDE B.	1	-	-	1	1	-	3
2502231 SYRAH N.	8	3	-	-	-	-	10
2502293 TAZZELENICHE N.	-	-	-	-	-	1	1
2502233 TERRANO N.	-	-	-	-	-	1	1
2502235 TOCAI FRIULANO B.	3	2	5	8	5	38	61
2502236 TOCAI ROSSO N.	1	1	1	3	2	22	30
2502237 TORBATO B.	-	1	4	6	16	36	61
2502238 TRAMINER AROMATICO Rs.	1	2	1	2	4	6	15
2502332 TREBBIANO ABRUZZESE B.	-	1	1	7	3	7	19
2502239 TREBBIANO DI SOAVE B.	-	-	3	9	5	5	21
2502240 TREBBIANO GIALLO B.	10	20	32	38	52	104	249
2502241 TREBBIANO MODENESE B.	-	1	1	2	4	4	12
2502242 TREBBIANO ROMAGNOLO B.	1	3	2	6	3	4	19
2502243 TREBBIANO SPOLETINO B.	-	-	-	-	-	1	1
2502244 TREBBIANO TOSCANO B.	4	16	11	29	39	40	129
2502245 TREVISANA NERA N.	-	-	2	1	2	2	6
2502600 UVA DI ALTRO COLORE	48	70	82	159	187	690	1.168
2502599 UVA DI COLORE NERO	113	154	214	429	508	1.740	2.990
2502248 UVA RARA N.	1	1	-	-	-	1	3
2502249 UVA TOSCA N.	1	-	-	-	1	-	2
2502295 VALENTINO N.	2	-	1	2	3	3	11
2502296 VEGA B.	-	-	-	-	1	-	1
2502250 VELTLINER B.	-	3	5	3	4	9	20
2502251 VERDEA B.	1	1	2	3	3	5	15
2502252 VERDECA B.	-	2	-	5	2	1	10
2502253 VERDELLO B.	1	1	-	-	2	7	11
2502254 VERDICCHIO BIANCO B.	-	2	-	2	5	-	9
2502297 VERDUSCHIA B.	-	-	-	-	-	1	1
2502256 VERDUZZO FRIULANO B.	1	1	-	-	-	-	2
2502258 VERMENTINO B.	219	358	376	918	875	1.363	3.977
2502259 VERMENTINO NERO N.	20	27	23	53	41	84	244
2502260 VERNACCIA DI ORISTANO B.	37	71	104	266	368	376	1.165

**Tavola 2.16 - Aziende con vite e relativa superficie investita per natura della produzione, età delle viti e tipo di vitigno**  
(superficie in ettari) - **AZIENDE**

NATURA DELLE PRODUZIONI VITIGNI		ETÀ DELLE VITI (anni)						Totale
		Meno di 3	3 -- 6	6 -- 10	10 -- 20	20 -- 30	30 ed oltre	
2502261	VERNACCIA DI SAN GIMIGNANO B.	1	2	4	15	23	13	57
2502262	VERNACCIA NERA N.	-	4	6	12	16	18	54
2502263	VESPAIOLA B.	-	-	-	-	-	1	1
2502303	WILDBACHER N.	-	-	-	-	-	1	1
2502343	ZIBIBBO B.	-	1	3	3	4	11	22
2502456	ZIBIBBO B.	1	6	13	57	39	91	204
<b>2503999</b>	<b>UVA DA TAVOLA</b>	<b>235</b>	<b>315</b>	<b>359</b>	<b>761</b>	<b>570</b>	<b>749</b>	<b>2.887</b>
2503501	ALMERIA B.	1	1	1	1	-	-	4
2503502	ALPHONSE LAVALLÉE N.	5	5	8	11	4	3	35
2503503	ANGELA B.	1	-	-	1	1	-	3
2503505	ANNAMARIA B.	-	-	1	-	-	-	1
2503559	ARGENTINA RS.	-	-	-	-	1	2	3
2503506	BARESANA B.	-	2	-	3	2	8	15
2503587	BLACK PEARL N.	4	1	-	-	-	-	5
2503549	CANNER B.	-	-	-	3	1	-	3
2503507	CARDINAL N.	37	97	124	205	121	123	693
2503561	CARINA RS.	-	1	1	5	4	-	10
2503508	CATALANESCA BIANCA B.	-	-	-	-	1	-	1
2503449	CHASSELAS DORATO B.	-	-	-	1	-	-	1
2503509	CHASSELAS DORATO B.	-	-	-	1	2	-	3
2503510	CIMINNITA B.	-	-	-	-	1	-	1
2503555	CONEGLIANO PRECOCE N.	-	-	-	-	-	1	1
2503536	CORNIOLA B.	-	1	1	3	5	2	12
2503511	DELIZIA DI VAPRIO B.	1	1	4	16	10	7	39
2503537	EMILIA B.	-	-	-	-	1	-	1
2503539	GIOVANNA N.	-	-	-	-	1	-	1
2503513	GROS VERT B.	-	-	-	-	1	-	1
2503562	IMPERATRICE RS.	-	-	-	1	-	1	2
2503576	ISABELLA N.	1	2	1	5	5	3	17
2503514	ITALIA B.	108	158	148	344	251	294	1.284
2503540	LACRIMA DI MARIA B.	-	-	-	1	-	-	1
2503515	LATTUARIO NERO N.	13	14	15	24	18	19	102
2503541	LIANA N.	1	1	3	2	-	1	7
2503547	MATILDE B.	2	10	15	18	4	2	50
2503548	MICHELE PALIERI N.	-	3	1	1	-	1	5
2503563	MOSCATOUL RS.	-	-	-	-	-	2	2
2503516	MOSCATO D'ADDA N.	-	3	-	2	1	2	8
2503517	MOSCATO D'AMBURGO N.	16	20	16	46	27	66	190
2503451	MOSCATO DI TERRACINA B.	-	-	-	1	-	-	1
2503518	MOSCATO DI TERRACINA B.	1	1	4	7	4	8	24
2503564	NERONA N.	-	-	-	1	1	-	2
2503565	NOICA RS.	-	-	-	-	1	-	1
2503519	OLIVETTA VIBONESE N.	-	-	-	-	-	1	1
2503543	PANSE BLANCHE B.	-	-	-	-	1	3	4
2503520	PANSE PRECOCE B.	-	-	-	-	-	1	1
2503583	PAULA B.	-	-	-	-	1	-	1
2503521	PERLA DI CSABA B.	-	2	2	1	2	-	4
2503523	PERLONA B.	13	23	31	56	45	47	212
2503568	PERLON N.	2	3	2	1	1	5	14
2503524	PIZZUTELLO BIANCO B.	2	10	5	17	10	7	50
2503551	RED FLAME N.	-	1	-	-	-	-	1
2503574	RED GLOBE RS.	1	-	-	-	-	-	1
2503586	RED ITALIA N.	-	2	-	3	4	7	16
2503452	REGINA B.	6	3	4	14	9	19	54
2503527	REGINA B.	19	25	21	68	49	43	223
2503453	REGINA DEI VIGNETI B.	1	1	1	2	2	2	9
2503528	REGINA DEI VIGNETI B.	3	8	9	10	13	12	55
2503584	RUBINIA N.	-	-	1	-	-	-	1
2503544	S. ANNA DI LIPSIA B.	-	-	-	-	-	1	1
2503530	SERVANT B.	-	1	-	-	-	-	1
2503554	SUGRAONE B.	1	-	-	-	-	-	1
2503531	SULTANINA BIANCA B.	2	-	-	5	1	-	8
2503500	UVA DI ALTRO COLORE	43	43	52	129	105	180	545
2503499	UVA DI COLORE NERO	10	19	12	36	42	94	209
2503532	VERDEA B.	-	-	-	-	-	1	1
2503575	VICTORIA B.	5	5	2	-	-	-	11
2503456	ZIBIBBO B.	9	2	11	25	25	23	93
2503533	ZIBIBBO B.	5	6	12	11	12	10	55

**Tavola 2.16 - Aziende con vite e relativa superficie investita per natura della produzione, età delle viti e tipo di vitigno**  
(superficie in ettari) - SUPERFICIE

NATURA DELLE PRODUZIONI VITIGNI	ETÀ DELLE VITI (anni)						Totale
	Meno di 3	3 -- 6	6 -- 10	10 -- 20	20 -- 30	30 ed oltre	
<b>UVA DA VINO</b>	<b>1.174,78</b>	<b>1.504,64</b>	<b>2.066,29</b>	<b>4.733,47</b>	<b>6.667,22</b>	<b>9.478,33</b>	<b>25.624,73</b>
<b>2501999 per vini DOC e DOCG</b>	<b>405,82</b>	<b>461,93</b>	<b>672,78</b>	<b>956,90</b>	<b>1.466,31</b>	<b>690,81</b>	<b>4.654,55</b>
2501266 AGLIANICO DEL VULTURE N.	-	-	-	-	-	0,20	0,20
2501005 ALBANELLO B.	0,30	0,30	1,70	18,77	12,83	4,00	37,90
2501008 ALBAROLA B.	-	-	-	1,20	-	-	1,20
2501015 ARVESINIADU B.	-	-	-	-	-	0,25	0,25
2501019 BARBERA N.	-	-	0,10	-	0,10	-	0,20
2501021 BARBERA SARDA N.	0,11	1,86	-	4,99	0,48	2,37	9,81
2501026 BIANCHETTA GENOVESE B.	-	-	-	0,65	-	-	0,65
2501028 BIANCO D'ALESSANO B.	-	0,64	-	-	-	-	0,64
2501037 BOVALE GRANDE N.	-	1,28	-	5,25	5,05	1,28	12,86
2501038 BOVALE N.	21,85	0,50	1,20	0,65	11,50	6,45	42,15
2501268 BRIC N.	-	-	-	-	1,30	-	1,30
2501042 CABERNET FRANC N.	8,75	13,15	17,55	0,75	0,50	-	40,70
2501043 CABERNET SAUVIGNON N.	0,90	1,90	-	2,77	-	2,00	7,57
2501045 CAGNULARI N.	9,62	2,41	8,90	3,00	5,60	0,85	30,38
2501049 CANAIOLO NERO N.	-	-	-	-	1,00	1,10	2,10
2501051 CANNONAO N.	157,04	145,88	114,46	230,69	356,26	189,17	1.193,50
2501052 CARICAGIOLA N.	0,30	-	-	-	-	-	0,30
2501054 CARIGNANO N.	16,59	17,63	75,04	91,41	178,52	15,10	394,29
2501056 CASTIGLIONE N.	-	-	-	-	1,00	-	1,00
2501057 CATANESE NERO N.	-	-	-	0,80	-	-	0,80
2501058 CATARRATTO BIANCO COMUNE B.	-	-	-	-	0,59	-	0,59
2501298 CHARDONNAY B.	7,50	0,91	7,60	-	-	-	16,01
2501070 CORVINA N.	0,56	-	2,90	0,50	-	0,58	4,54
2501075 DOUX D'ENRY N.	-	-	-	0,75	-	0,26	1,01
2501079 FALANGHINA B.	-	-	2,30	-	-	-	2,30
2501275 FUBIANO B.	-	0,30	-	-	-	-	0,30
2501092 GARGANEGA B.	-	-	-	-	15,18	0,31	15,49
2501093 GIRÒ N.	-	-	-	-	0,60	-	0,60
2501278 ITALICA B.	-	-	0,50	-	0,50	-	1,00
2501125 MAGLIOCCO CANINO N.	-	-	-	1,50	-	0,25	1,75
2501126 MAIOLICA N.	-	-	0,10	-	-	-	0,10
2501129 MALVASIA BIANCA B.	0,20	-	0,49	0,01	2,30	0,65	3,65
2501130 MALVASIA BIANCA DI BASILICATA	-	-	2,25	-	-	-	2,25
2501131 MALVASIA BIANCA DI CANDIA B.	-	-	-	-	1,62	1,00	2,62
2501279 MALVASIA DI CANDIA AROMATICA B.	-	-	-	-	0,20	2,35	2,55
2501134 MALVASIA DI CASORZO N.	-	-	-	0,04	-	-	0,04
2501136 MALVASIA DI SARDEGNA B.	2,28	10,39	5,14	11,42	17,06	13,10	59,39
2501138 MALVASIA ISTRIANA B.	-	-	0,08	-	-	-	0,08
2501128 MALVASIA N.	-	-	-	0,70	0,50	-	1,20
2501318 MALVASIA ROSA Rs.	0,83	-	-	-	-	-	0,83
2501299 MANZONI BIANCO B.	-	-	0,30	-	0,70	0,21	1,21
2501144 MARZEMINO N.	-	-	-	-	0,20	-	0,20
2501145 MAZZESE N.	-	-	-	-	0,30	0,13	0,43
2501146 MERLOT N.	19,20	14,81	-	-	0,48	-	34,49
2501149 MONICA N.	19,18	34,20	26,84	34,88	133,96	65,17	314,23
2501150 MONTEPULCIANO N.	1,11	1,62	1,88	3,00	0,90	-	8,51
2501119 MONTERICCO N.	-	-	-	0,04	-	0,15	0,19
2501151 MONTONICO BIANCO B.	0,75	3,00	0,50	1,60	6,65	6,54	19,04
2501307 MOSCATELLO SELVATICO B.	-	-	-	0,11	-	-	0,11
2501153 MOSCATO BIANCO B.	2,37	16,40	11,00	9,90	15,90	16,77	72,34
2501281 MOSCATO DI TERRACINA B.	-	-	-	-	-	0,05	0,05
2501158 MÜLLER THURGAU B.	-	4,68	-	-	2,00	-	6,68
2501159 NASCO B.	2,70	2,99	9,57	10,66	8,86	0,40	35,18
2501160 NEBBIOLO N.	0,30	-	-	0,20	-	1,16	1,66
2501170 NIEDDERA N.	0,39	-	-	0,35	0,09	0,17	1,00
2501171 NIEDDU MANNU N.	0,50	0,90	0,50	2,60	12,03	7,10	23,63
2501173 NOSIOLA B.	-	-	2,00	-	-	-	2,00
2501175 NURAGUS B.	10,96	33,50	59,43	101,01	116,37	131,81	453,08
2501180 PASCALE N.	2,82	2,25	2,27	4,03	22,03	6,16	39,56
2501300 PIGNOLETTO B.	0,05	-	-	0,33	-	1,00	1,38
2501193 PINOT BIANCO B.	-	2,00	-	-	-	-	2,00
2501199 PRIMITIVO N.	-	-	-	-	1,25	2,39	3,64
2501200 PROSECCO B.	-	-	1,00	-	-	2,00	3,00
2501301 REBO N.	-	0,50	-	-	-	-	0,50
2501212 RONDINELLA N.	-	-	-	0,09	-	-	0,09
2501218 SANGIOVESE N.	44,44	16,42	4,90	11,12	65,14	28,71	170,73
2501221 SAUVIGNON B.	2,60	7,16	13,43	0,86	-	-	24,05
2501226 SEMIDANO B.	0,20	0,75	4,29	6,75	2,77	0,24	15,00
2501228 SGAVETTA N.	-	-	0,22	10,01	-	0,10	10,33
2501291 SIRIO B.	-	0,50	-	-	-	0,50	1,00
2501288 S. MICHELE N.	-	-	0,15	-	1,08	-	1,23



**Tavola 2.16 - Aziende con vite e relativa superficie investita per natura della produzione, età delle viti e tipo di vitigno**  
(superficie in ettari) - SUPERFICIE

NATURA DELLE PRODUZIONI VITIGNI		ETÀ DELLE VITI (anni)						Totale
		Meno di 3	3 -- 6	6 -- 10	10 -- 20	20 -- 30	30 ed oltre	
2501235	TOCAI FRIULANO B.	0,05	-	-	-	-	-	0,05
2501237	TORBATO B.	7,29	-	52,19	-	55,02	-	114,50
2501238	TRAMINER AROMATICO Rs.	-	-	0,30	-	-	-	0,30
2501332	TREBBIANO ABRUZZESE B.	-	-	-	-	-	0,37	0,37
2501239	TREBBIANO DI SOAVE B.	-	-	-	-	1,50	-	1,50
2501240	TREBBIANO GIALLO B.	-	0,25	-	-	0,60	-	0,85
2501242	TREBBIANO ROMAGNOLO B.	-	-	0,20	-	-	0,25	0,45
2501244	TREBBIANO TOSCANO B.	-	-	-	2,00	-	-	2,00
2501600	UVA DI ALTRO COLORE	-	-	-	9,56	2,53	0,70	12,79
2501599	UVA DI COLORE NERO	-	-	0,15	-	4,50	1,40	6,05
2501250	VELTLINER B.	-	-	-	12,50	1,20	-	13,70
2501251	VERDEA B.	-	-	-	-	0,91	-	0,91
2501252	VERDECA B.	-	-	1,45	-	-	-	1,45
2501253	VERDELLO B.	-	-	-	7,00	-	-	7,00
2501258	VERMENTINO B.	61,27	110,88	207,22	307,79	299,47	80,44	1.067,07
2501259	VERMENTINO NERO N.	-	2,67	7,55	3,85	0,65	3,55	18,27
2501260	VERNACCIA DI ORISTANO B.	2,81	9,30	25,13	40,81	93,97	92,07	264,09
2501261	VERNACCIA DI SAN GIMIGNANO B.	-	-	-	-	2,31	-	2,31
2501456	ZIBIBBO B.	-	-	-	-	0,25	-	0,25
<b>2502999</b>	<b>per altri vini</b>	<b>768,96</b>	<b>1.042,71</b>	<b>1.393,51</b>	<b>3.776,57</b>	<b>5.200,91</b>	<b>8.787,52</b>	<b>20.970,18</b>
2502001	ABBUOTO	-	-	-	-	0,75	0,20	0,95
2502266	AGLIANICO DEL VULTURE N.	-	-	-	0,45	0,21	0,15	0,81
2502002	AGLIANICO N.	-	-	-	0,80	0,59	-	1,39
2502003	AGLIANICONE N.	-	-	-	-	0,11	0,10	0,21
2502004	ALBANA B.	0,05	-	-	-	0,07	-	0,12
2502005	ALBANELLO B.	0,65	0,36	0,65	2,60	1,83	7,04	13,13
2502006	ALBARANZEULI BIANCO B.	-	-	-	0,10	0,05	-	0,15
2502007	ALBARANZEULI NERO N.	-	-	-	0,05	-	0,03	0,08
2502008	ALBAROLA B.	0,47	1,31	1,00	2,21	2,78	4,08	11,85
2502267	ALBAROSSA N.	-	-	-	-	-	0,03	0,03
2502009	ALEATICO N.	0,40	0,14	0,34	2,94	2,79	5,32	11,93
2502011	ALICANTE BOUSCHET N.	-	-	1,48	-	-	-	1,48
2502010	ALICANTE N.	0,10	0,52	0,10	0,67	2,09	3,62	7,10
2502315	ALIONZA B.	-	-	-	-	0,06	-	0,06
2502012	ANCELOTTO N.	-	-	0,40	-	-	-	0,40
2502013	ANSONICA B.	-	0,20	0,25	0,53	0,05	0,21	1,24
2502014	ARNEIS B.	-	-	0,06	-	0,59	1,14	1,79
2502015	ARVESINIADU B.	2,54	1,64	0,56	3,93	5,82	23,87	38,36
2502016	ASPRINIO BIANCO B.	-	-	-	0,23	-	0,03	0,26
2502017	AVANÀ N.	-	-	-	0,19	0,52	0,23	0,94
2502018	AVARENGO N.	0,20	1,04	1,68	3,22	1,51	1,25	8,90
2502020	BARBERA BIANCA B.	0,15	0,52	0,29	3,52	24,71	7,12	36,31
2502019	BARBERA N.	2,57	7,29	8,12	22,65	42,98	48,65	132,26
2502021	BARBERA SARDA N.	7,86	16,95	20,13	58,80	67,38	104,33	275,45
2502023	BELLONE	0,17	0,29	0,30	0,92	1,97	2,30	5,95
2502024	BERVEDINO B.	-	-	-	0,05	0,20	0,19	0,44
2502025	BIANCAME B.	0,12	0,53	1,00	1,15	3,80	8,57	15,17
2502026	BIANCHETTA GENOVESE B.	0,14	0,14	0,24	1,30	0,15	0,29	2,26
2502027	BIANCHETTA TREVIGIANA B.	0,50	0,73	1,06	2,14	10,95	7,37	22,75
2502028	BIANCO D'ALESSANO B.	-	-	-	0,65	0,40	0,10	1,15
2502029	BIANCOLELLA B.	-	-	-	-	0,44	0,15	0,59
2502030	BIANCONE B.	0,19	-	0,20	-	0,30	0,35	1,04
2502032	BOMBINO BIANCO B.	-	0,05	0,15	0,94	0,19	2,54	3,87
2502033	BOMBINO NERO N.	-	0,04	-	-	0,63	0,80	1,47
2502034	BONAMICO N.	-	-	-	0,55	0,10	0,60	1,25
2502035	BONARDA N.	-	0,18	0,01	0,40	0,30	0,50	1,39
2502036	BOSCO B.	-	0,05	0,05	0,22	0,18	1,09	1,59
2502037	BOVALE GRANDE N.	5,82	14,20	14,43	54,61	56,09	241,43	386,58
2502038	BOVALE N.	8,86	11,90	21,04	80,87	93,48	304,07	520,22
2502039	BRACCIOLA NERA N.	0,01	-	-	2,75	0,33	0,82	3,91
2502040	BRACHETTO N.	-	-	-	0,10	-	0,10	0,20
2502268	BRIC N.	-	-	-	0,12	0,04	0,10	0,26
2502269	BUSSANELLO B.	-	-	-	-	0,60	0,50	1,10
2502042	CABERNET FRANC N.	7,16	3,11	2,96	4,53	4,86	5,72	28,34
2502043	CABERNET SAUVIGNON N.	3,89	2,39	10,96	8,43	1,16	1,71	28,54
2502044	CADDIU N.	-	0,55	0,31	1,49	1,65	2,20	6,20
2502045	CAGNULARI N.	6,70	5,92	15,40	40,28	37,70	95,91	201,91
2502046	CALABRESE N.	0,16	0,16	0,16	0,36	0,21	0,05	1,10
2502047	CALORIA N.	-	-	-	1,50	0,84	0,10	2,44
2502048	CANAIOLO BIANCO B.	0,05	0,03	0,05	0,71	0,35	0,94	2,13
2502049	CANAIOLO NERO N.	0,36	0,36	0,71	0,82	2,18	3,28	7,71
2502314	CANAIOLO ROSA Rs.	0,07	-	-	-	-	-	0,07
2502050	CANINA NERA N.	-	0,10	0,25	2,14	-	0,60	3,09

**Tavola 2.16 - Aziende con vite e relativa superficie investita per natura della produzione, età delle viti e tipo di vitigno**  
(superficie in ettari) - **SUPERFICIE**

NATURA DELLE PRODUZIONI VITIGNI		ETÀ DELLE VITI (anni)						Totale
		Meno di 3	3 -- 6	6 -- 10	10 -- 20	20 -- 30	30 ed oltre	
2502051	CANNONAO N.	199,89	225,31	316,68	843,32	1.403,18	2.042,96	5.031,34
2502052	CARICAGIOLA N.	0,82	1,66	4,24	8,05	16,34	35,75	66,86
2502053	CARICA L'ASINO B.	-	-	0,09	0,55	1,00	1,69	3,33
2502054	CARIGNANO N.	76,04	91,72	112,01	262,81	311,05	439,27	1.292,90
2502055	CARRICANTE B.	-	0,20	0,10	-	1,75	1,75	3,80
2502056	CASTIGLIONE N.	0,52	-	0,70	2,00	0,58	1,97	5,77
2502057	CATANESE NERO N.	0,10	0,01	-	0,20	0,93	2,35	3,59
2502058	CATARRATTO BIANCO COMUNE B.	3,19	1,83	3,12	3,83	10,12	21,83	43,92
2502059	CATARRATTO BIANCO LUCIDO B.	0,03	1,45	0,24	2,59	2,21	2,30	8,82
2502060	CESANESE COMUNE N.	0,30	1,19	1,69	9,81	5,57	6,12	24,68
2502061	CESANESE D' AFFILE N.	0,05	-	-	0,20	8,08	-	8,33
2502298	CHARDONNAY B.	2,00	3,73	9,37	7,32	0,02	0,15	22,59
2502270	CHASSELAS DORATO B.	-	-	-	-	-	0,03	0,03
2502449	CHASSELAS DORATO B.	-	-	-	0,18	-	0,20	0,38
2502062	CILIEGIOLO N.	0,58	3,84	3,12	4,81	1,74	0,57	14,66
2502063	CLAIRETTE B.	-	-	-	-	-	0,28	0,28
2502064	COCOCCIOLA B.	-	-	-	-	-	1,50	1,50
2502065	CODA DI VOLPE BIANCA B.	-	0,02	-	0,23	0,18	0,23	0,66
2502066	COLOMBANA NERA N.	-	-	-	0,35	0,05	0,45	0,85
2502067	COLORINO N.	-	-	-	-	0,02	0,05	0,07
2502068	CORINTO NERO N.	-	-	-	-	0,22	-	0,22
2502450	CORINTO NERO N.	-	-	0,06	0,22	-	-	0,28
2502070	CORVINA N.	-	-	0,70	0,60	2,15	1,30	4,75
2502071	CROATINA N.	-	-	-	0,10	0,26	0,45	0,81
2502072	DAMASCHINO B.	-	-	-	-	0,05	0,35	0,40
2502073	DOLCETTO N.	0,32	0,09	0,07	-	0,10	2,14	2,72
2502075	DOUX D'ENRY N.	-	-	-	0,14	-	0,23	0,37
2502078	ERBALUCE B.	-	-	-	0,06	0,10	-	0,16
2502079	FALANGHINA B.	-	-	-	0,18	-	-	0,18
2502080	FAVORITA B.	-	-	0,02	0,45	0,11	0,55	1,13
2502081	FIANO B.	5,00	0,20	-	0,70	1,03	1,52	8,45
2502083	FORASTERA B.	-	-	1,11	-	0,25	1,62	2,98
2502317	FORSELLINA N.	-	-	-	0,30	-	0,40	0,70
2502084	FORTANA N.	-	-	0,08	2,40	2,97	0,40	5,85
2502086	FRANCONIA N.	-	0,50	-	-	-	-	0,50
2502087	FRAPPATO N.	-	-	0,10	-	-	0,17	0,27
2502088	FREISA N.	0,32	0,32	0,32	0,32	0,62	-	1,90
2502275	FUBIANO B.	-	-	0,20	0,82	0,24	0,14	1,40
2502090	GAGLIOPPO N.	0,51	0,90	1,44	5,92	5,68	15,14	29,59
2502351	GAMARET N.	-	0,03	-	-	-	-	0,03
2502091	GAMAY N.	0,20	0,05	0,20	0,54	2,67	0,79	4,45
2502092	GARGANEGA B.	0,08	-	-	0,06	0,18	0,46	0,78
2502093	GIRÒ N.	6,06	8,67	13,11	61,30	82,68	137,80	309,62
2502352	GRANOIR N.	-	0,16	-	-	-	-	0,16
2502095	GRECHETTO B.	-	-	-	-	-	0,32	0,32
2502096	GRECHETTO ROSSO N.	-	-	-	-	0,18	-	0,18
2502097	GRECO B.	0,06	0,07	-	0,04	0,25	0,17	0,59
2502098	GRECO BIANCO B.	0,43	0,20	-	0,43	0,05	0,31	1,42
2502099	GRECO NERO N.	1,96	2,13	5,44	21,06	14,86	23,05	68,50
2502100	GRIGNOLINO N.	0,40	-	0,15	0,36	0,50	0,55	1,96
2502101	GRILLO B.	-	-	-	-	0,15	0,15	0,30
2502102	GROPPELLO DI MOCASINA N.	-	-	-	-	-	0,40	0,40
2502103	GROPPELLO DI SANTO STEFANO N.	-	-	0,15	-	0,10	-	0,25
2502105	GUARDAVALLE B.	-	-	-	0,20	-	-	0,20
2502276	INCROCIO BIANCO FEDIT 51 C.S.G. B.	-	-	-	-	-	0,17	0,17
2502109	INCROCIO MANZONI 2.15 N.	0,30	-	0,03	-	-	0,20	0,53
2502110	INCROCIO TERZI N.1 N.	-	-	-	0,04	-	0,20	0,24
2502278	ITALICA B.	0,07	0,22	0,91	4,03	7,38	2,22	14,83
2502305	KERNER B.	-	-	-	-	0,50	-	0,50
2502111	LACRIMA N.	-	-	-	0,15	-	-	0,15
2502112	LAGREIN N.	0,26	-	-	-	-	-	0,26
2502113	LAMBRUSCA DI ALESSANDRIA N.	0,02	-	-	-	0,66	2,57	3,25
2502114	LAMBRUSCO A FOGLIA FRASTAGLIATA N.	0,10	-	0,10	0,27	0,06	0,95	1,48
2502116	LAMBRUSCO GRASPAROSSA N.	-	-	-	0,15	-	-	0,15
2502117	LAMBRUSCO MAESTRI N.	-	-	-	0,08	-	0,35	0,43
2502118	LAMBRUSCO MARANI N.	-	-	-	-	0,55	-	0,55
2502120	LAMBRUSCO SALAMINO N.	-	-	-	-	0,40	1,02	1,42
2502121	LAMBRUSCO VIADANESE N.	-	0,05	-	-	-	-	0,05
2502125	MAGLIOCCO CANINO N.	-	0,13	-	-	0,36	0,31	0,80
2502126	MAIOLICA N.	0,03	0,05	0,10	0,87	4,48	4,99	10,52
2502127	MALBECH N.	-	1,27	-	-	-	0,83	2,10
2502129	MALVASIA BIANCA B.	0,63	1,24	1,79	3,38	6,04	3,80	16,88
2502130	MALVASIA BIANCA DI BASILICATA	-	-	0,08	0,14	0,10	0,15	0,47

**Tavola 2.16 - Aziende con vite e relativa superficie investita per natura della produzione, età delle viti e tipo di vitigno**  
(superficie in ettari) - **SUPERFICIE**

NATURA DELLE PRODUZIONI VITIGNI		ETÀ DELLE VITI (anni)						Totale
		Meno di 3	3 -- 6	6 -- 10	10 -- 20	20 -- 30	30 ed oltre	
2502131	MALVASIA BIANCA DI CANDIA B.	-	1,07	0,28	0,11	1,72	5,86	9,04
2502132	MALVASIA BIANCA LUNGA B.	-	0,57	0,39	2,06	2,59	2,62	8,23
2502133	MALVASIA DEL LAZIO B.	-	-	-	0,07	-	0,55	0,62
2502279	MALVASIA DI CANDIA AROMATICA B.	-	-	-	0,36	-	0,28	0,64
2502134	MALVASIA DI CASORZO N.	-	0,05	-	0,03	0,05	-	0,13
2502135	MALVASIA DI LIPARI B.	-	-	-	0,05	0,08	0,20	0,33
2502136	MALVASIA DI SARDEGNA B.	7,75	11,64	29,62	65,14	60,24	67,26	241,65
2502137	MALVASIA DI SCHIERANO N.	-	-	-	-	0,20	1,40	1,60
2502138	MALVASIA ISTRIANA B.	-	0,60	0,75	2,28	1,94	0,39	5,96
2502128	MALVASIA N.	1,52	0,25	0,47	1,27	1,77	1,10	6,38
2502139	MALVASIA NERA DI BASILICATA N.	-	0,20	-	-	-	0,53	0,73
2502140	MALVASIA NERA DI BRINDISI N.	-	0,20	0,15	1,05	1,29	2,34	5,03
2502141	MALVASIA NERA DI LECCE N.	-	-	0,08	-	-	2,27	2,35
2502318	MALVASIA ROSA Rs.	0,90	-	0,41	0,31	0,69	0,23	2,54
2502142	MAMMOLO N.	-	0,05	0,03	0,13	0,55	6,31	7,07
2502299	MANZONI BIANCO B.	19,94	25,99	33,37	109,25	221,62	294,96	705,13
2502319	MARSANNE B.	-	-	-	-	-	0,02	0,02
2502143	MARSIGLIANA NERA N.	0,20	0,20	0,47	0,31	0,57	1,00	2,75
2502144	MARZEMINO N.	-	-	0,30	0,35	0,22	0,36	1,23
2502145	MAZZESE N.	-	0,90	0,39	0,19	1,52	2,24	5,24
2502146	MERLOT N.	1,32	3,05	0,55	2,34	1,16	0,55	8,97
2502147	MINNELLA BIANCA B.	-	-	-	0,40	0,78	0,39	1,57
2502148	MOLINARA N.	0,36	1,50	0,10	1,09	1,00	3,99	8,04
2502149	MONICA N.	65,59	112,65	148,18	456,91	680,48	1.081,71	2.545,52
2502150	MONTAPULCIANO N.	35,27	26,73	8,43	12,66	8,54	10,95	102,58
2502119	MONTERICCO N.	0,14	0,15	-	-	0,75	1,95	2,99
2502151	MONTONICO BIANCO B.	-	0,15	0,02	-	1,83	3,44	5,44
2502152	MONTÙ B.	-	-	-	-	0,10	0,27	0,37
2502353	MORONE N.	-	0,07	0,22	0,31	0,79	0,11	1,50
2502307	MOSCATELLO SELVATICO B.	2,28	2,35	2,59	4,26	6,38	6,89	24,75
2502153	MOSCATO BIANCO B.	9,32	17,69	17,99	64,80	87,34	145,87	343,01
2502308	MOSCATO DI SCANZO N.	-	-	-	-	0,06	0,39	0,45
2502281	MOSCATO DI TERRACINA B.	0,07	-	0,20	0,90	0,92	3,56	5,65
2502451	MOSCATO DI TERRACINA B.	-	-	-	-	-	0,16	0,16
2502154	MOSCATO GIALLO B.	0,70	0,26	0,93	1,94	5,13	1,61	10,57
2502155	MOSCATO NERO DI ACQUI N.	0,15	0,04	-	0,11	1,02	1,02	2,34
2502156	MOSCATO ROSA Rs.	-	-	0,02	-	0,17	0,82	1,01
2502157	MOSTOSA B.	-	-	-	-	-	0,37	0,37
2502158	MÜLLER THURGAU B.	0,09	1,69	0,36	5,68	1,93	3,66	13,41
2502159	NASCO B.	0,51	3,75	2,96	19,39	12,01	31,61	70,23
2502282	NEBBIERA N.	-	-	-	0,25	-	-	0,25
2502160	NEBBIOLO N.	3,95	2,61	6,33	27,69	34,03	87,91	162,52
2502161	NEGRARA N.	-	-	-	-	-	0,05	0,05
2502163	NEGRO AMARO N.	-	-	-	-	-	0,70	0,70
2502165	NERELLO MASCALESE N.	-	0,01	0,05	0,53	0,50	1,90	2,99
2502166	NERETTA CUNESE N.	-	-	-	-	-	0,06	0,06
2502168	NERO BUONO N.	-	-	-	1,37	0,50	0,29	2,16
2502169	NEYRET N.	0,05	-	-	0,16	0,13	0,09	0,43
2502170	NIEDDERA N.	0,59	0,68	7,94	9,42	14,20	5,94	38,77
2502171	NIEDDU MANNU N.	5,24	7,53	15,65	44,85	53,17	194,72	321,16
2502172	NOCERA N.	0,10	-	-	0,05	2,45	1,44	4,04
2502173	NOSIOLA B.	-	0,03	0,13	0,05	0,10	0,66	0,97
2502174	NOTARDOMENICO N.	-	0,40	0,43	1,10	1,78	1,74	5,45
2502175	NURAGUS B.	65,72	113,07	180,16	475,48	732,75	1.245,76	2.812,94
2502176	OLIVELLA NERA N.	-	-	0,16	0,50	0,16	0,77	1,59
2502177	ORTRUGO B.	-	-	-	0,60	-	-	0,60
2502178	OTTAVIANELLO N.	-	-	-	0,16	0,20	1,28	1,64
2502179	PAMPANUTO B.	0,05	0,15	0,10	1,06	4,18	2,09	7,63
2502180	PASCALE N.	21,92	29,93	52,71	183,32	268,59	615,40	1.171,87
2502284	PASSAU N.	-	-	-	-	-	0,08	0,08
2502181	PASSERINA B.	-	-	0,20	-	0,25	0,14	0,59
2502182	PAVANA N.	-	-	-	-	-	0,50	0,50
2502183	PECORELLO N.	-	-	-	-	-	0,10	0,10
2502184	PECORINO B.	-	-	-	0,25	0,50	0,04	0,79
2502330	PELAVERGA PICCOLO N.	-	-	-	-	-	0,10	0,10
2502185	PERRICONE N.	0,37	0,87	1,41	1,63	1,99	2,30	8,57
2502310	PETITE ARVINE B.	-	-	-	0,25	-	0,09	0,34
2502186	PETIT ROUGE N.	0,10	-	-	-	-	0,95	1,05
2502187	PICCOLA NERA N.	-	-	-	0,15	-	0,20	0,35
2502188	PICOLIT B.	0,15	0,02	0,09	0,20	0,32	0,03	0,81
2502189	PIEDIROSSO N.	-	0,03	-	0,15	-	-	0,18
2502190	PIGATO B.	-	-	-	0,15	0,06	2,18	2,39
2502191	PIGNOLA N.	-	-	-	-	-	0,10	0,10

**Tavola 2.16 - Aziende con vite e relativa superficie investita per natura della produzione, età delle viti e tipo di vitigno**  
(superficie in ettari) - SUPERFICIE

NATURA DELLE PRODUZIONI VITIGNI	ETÀ DELLE VITI (anni)						Totale
	Meno di 3	3 -- 6	6 -- 10	10 -- 20	20 -- 30	30 ed oltre	
2502300 PIGNOLETTO B.	5,91	8,84	9,81	39,49	43,22	79,32	186,59
2502285 PIGNOLO N.	0,04	0,02	0,52	0,21	0,05	0,10	0,94
2502192 PINELLA B.	-	-	0,20	-	-	-	0,20
2502193 PINOT BIANCO B.	0,72	3,00	3,74	8,10	0,16	0,05	15,77
2502194 PINOT GRIGIO G.	-	-	-	0,01	0,04	1,51	1,56
2502195 PINOT NERO N.	0,47	0,50	0,23	0,87	0,27	0,33	2,67
2502196 PLASSA N.	-	-	-	-	0,20	-	0,20
2502199 PRIMITIVO N.	-	0,30	0,09	0,19	0,95	1,40	2,93
2502200 PROSECCO B.	-	-	0,05	0,40	1,15	0,12	1,72
2502203 RABOSO PIAVE N.	-	-	-	-	-	0,17	0,17
2502301 REBO N.	0,20	0,20	0,20	0,24	0,50	0,06	1,40
2502205 REFOSCO DAL PEDUNCOLO ROSSO N.	-	-	-	0,50	-	-	0,50
2502206 REFOSCO NOSTRANO N.	0,35	0,03	-	-	-	0,20	0,58
2502341 REGINA B.	0,23	0,53	0,28	1,45	0,78	1,54	4,81
2502452 REGINA B.	-	0,05	0,01	0,34	0,10	-	0,50
2502342 REGINA DEI VIGNETI B.	0,23	0,16	0,08	0,39	0,40	0,13	1,39
2502453 REGINA DEI VIGNETI B.	-	-	0,80	3,55	1,25	0,18	5,78
2502207 RETAGLIADO BIANCO B.	0,24	1,00	0,79	3,00	4,10	13,29	22,42
2502208 RIBOLLA GIALLA B.	0,03	-	-	0,04	1,20	-	1,27
2502210 RIESLING B.	-	-	0,08	0,50	0,01	0,19	0,78
2502209 RIESLING ITALICO B.	0,07	-	-	-	-	0,20	0,27
2502212 RONDINELLA N.	-	-	-	-	0,12	-	0,12
2502287 ROSSARA N.	-	0,01	-	-	-	-	0,01
2502214 ROSSIGNOLA N.	-	-	-	1,00	0,38	1,25	2,63
2502215 ROSSOLA NERA N.	-	-	-	-	-	0,03	0,03
2502216 ROUSSANE B.	-	0,30	-	-	-	0,15	0,45
2502313 RUCHE' N.	0,03	-	-	-	-	-	0,03
2502217 SAGRANTINO N.	-	-	-	0,32	-	0,53	0,85
2502218 SANGIOVESE N.	57,64	63,23	55,00	98,41	78,64	66,56	419,48
2502219 SAN GIUSEPPE NERO N.	0,07	-	0,06	0,64	-	0,55	1,32
2502221 SAUVIGNON B.	0,10	-	3,50	0,01	-	-	3,61
2502222 SCHIAVA GENTILE N.	-	-	-	-	-	0,47	0,47
2502289 SCHIAVA GROSSA N.	-	-	-	0,05	0,55	0,14	0,74
2502290 SCHIOPPETTINO N.	-	-	0,50	-	-	-	0,50
2502225 SCIASCINOSO N.	-	-	-	0,20	-	0,25	0,45
2502226 SEMIDANO B.	6,92	1,48	2,26	5,82	4,74	6,52	27,74
2502227 SÈMILLON B.	-	0,02	-	-	-	-	0,02
2502228 SGAVETTA N.	-	-	-	2,55	0,50	0,04	3,09
2502280 S. MARTINO N.	-	0,04	-	-	0,40	0,50	0,94
2502288 S. MICHELE N.	-	0,15	0,10	0,10	0,15	0,28	0,78
2502229 SUSUMANIELLO N.	-	-	-	1,08	0,40	0,25	1,73
2502230 SYLVANER VERDE B.	0,10	-	-	0,15	0,67	-	0,92
2502231 SYRAH N.	11,42	8,70	-	-	-	-	20,12
2502293 TAZZELENICHE N.	-	-	-	-	-	0,05	0,05
2502233 TERRANO N.	-	-	-	-	-	0,02	0,02
2502235 TOCAI FRIULANO B.	0,15	0,13	0,25	0,60	0,32	3,54	4,99
2502236 TOCAI ROSSO N.	0,10	0,10	1,00	0,05	0,40	2,64	4,29
2502237 TORBATO B.	-	0,20	0,28	0,81	4,56	5,78	11,63
2502238 TRAMINER AROMATICO Rs.	0,07	1,85	0,08	0,34	1,30	0,75	4,39
2502332 TREBBIANO ABRUZZESE B.	-	0,10	0,15	1,36	0,46	1,10	3,17
2502239 TREBBIANO DI SOAVE B.	-	-	0,20	1,85	0,64	0,69	3,38
2502240 TREBBIANO GIALLO B.	2,18	1,82	4,23	9,15	9,43	18,49	45,30
2502241 TREBBIANO MODENESE B.	-	0,02	0,41	0,20	0,40	0,29	1,32
2502242 TREBBIANO ROMAGNOLO B.	0,08	0,27	0,20	0,83	1,00	0,32	2,70
2502243 TREBBIANO SPOLETINO B.	-	-	-	-	-	0,10	0,10
2502244 TREBBIANO TOSCANO B.	0,35	1,66	1,26	4,06	6,34	7,10	20,77
2502245 TREVISANA NERA N.	-	-	2,23	0,03	0,39	0,61	3,26
2502600 UVA DI ALTRO COLORE	5,02	39,12	23,94	36,74	45,69	139,75	290,26
2502599 UVA DI COLORE NERO	22,26	35,09	53,71	148,77	171,09	492,39	923,31
2502248 UVA RARA N.	0,13	0,20	-	-	-	0,02	0,35
2502249 UVA TOSCA N.	0,03	-	-	-	0,05	-	0,08
2502295 VALENTINO N.	0,30	-	0,05	0,26	2,28	0,53	3,42
2502296 VEGA B.	-	-	-	-	0,20	-	0,20
2502250 VELTLINER B.	-	0,82	6,21	1,45	0,42	2,35	11,25
2502251 VERDEA B.	0,10	0,03	0,26	0,27	0,61	1,08	2,35
2502252 VERDECA B.	-	0,28	-	1,55	0,17	0,08	2,08
2502253 VERDELLO B.	2,20	0,05	-	-	0,05	0,88	3,18
2502254 VERDICCHIO BIANCO B.	-	0,17	-	0,49	0,68	-	1,34
2502297 VERDUSCHIA B.	-	-	-	-	-	0,18	0,18
2502256 VERDUZZO FRIULANO B.	0,15	0,10	-	-	-	-	0,25
2502258 VERMENTINO B.	47,11	70,25	95,36	231,15	220,47	314,50	978,84
2502259 VERMENTINO NERO N.	3,27	4,37	3,85	10,70	10,61	14,21	47,01
2502260 VERNACCIA DI ORISTANO B.	6,64	11,20	22,50	59,34	65,55	72,61	237,84

**Tavola 2.16 - Aziende con vite e relativa superficie investita per natura della produzione, età delle viti e tipo di vitigno**  
(superficie in ettari) - **SUPERFICIE**

NATURA DELLE PRODUZIONI VITIGNI		ETÀ DELLE VITI (anni)						Totale
		Meno di 3	3 -- 6	6 -- 10	10 -- 20	20 -- 30	30 ed oltre	
2502261	VERNACCIA DI SAN GIMIGNANO B.	0,04	0,15	0,51	2,87	3,07	1,25	7,89
2502262	VERNACCIA NERA N.	-	0,31	0,41	25,06	14,59	3,18	43,55
2502263	VESPAIOLA B.	-	-	-	-	-	0,30	0,30
2502303	WILDBACHER N.	-	-	-	-	-	0,05	0,05
2502343	ZIBIBBO B.	-	0,16	0,40	0,10	1,22	1,55	3,43
2502456	ZIBIBBO B.	0,20	0,63	1,24	4,33	3,95	12,57	22,92
<b>2503999</b>	<b>UVA DA TAVOLA</b>	<b>40,76</b>	<b>52,68</b>	<b>68,58</b>	<b>168,47</b>	<b>124,66</b>	<b>110,11</b>	<b>565,26</b>
2503501	ALMERIA B.	0,45	0,01	0,20	0,20	-	-	0,86
2503502	ALPHONSE LAVALLÉE N.	0,20	0,45	0,36	0,54	0,12	0,20	1,87
2503503	ANGELA B.	0,03	-	-	0,05	0,20	-	0,28
2503505	ANNAMARIA B.	-	-	0,02	-	-	-	0,02
2503559	ARGENTINA RS.	-	-	-	-	0,33	0,65	0,98
2503506	BARESANA B.	-	0,06	-	0,14	0,12	0,38	0,70
2503587	BLACK PEARL N.	0,84	0,50	-	-	-	-	1,34
2503549	CANNER B.	-	-	-	0,42	0,01	-	0,43
2503507	CARDINAL N.	3,11	9,86	22,05	40,33	22,00	14,98	112,33
2503561	CARINA RS.	-	0,02	0,03	0,33	0,40	-	0,78
2503508	CATALANESCA BIANCA B.	-	-	-	-	0,25	-	0,25
2503449	CHASSELAS DORATO B.	-	-	-	0,50	-	-	0,50
2503509	CHASSELAS DORATO B.	-	-	-	1,00	0,75	-	1,75
2503510	CIMINNITA B.	-	-	-	-	0,15	-	0,15
2503555	CONEGLIANO PRECOCE N.	-	-	-	-	-	0,05	0,05
2503536	CORNIOLA B.	-	0,01	0,05	1,57	1,50	0,02	3,15
2503511	DELIZIA DI VAPRIO B.	0,10	0,05	1,05	6,07	5,04	1,75	14,06
2503537	EMILIA B.	-	-	-	-	0,20	-	0,20
2503539	GIOVANNA N.	-	-	-	-	0,09	-	0,09
2503513	GROS VERT B.	-	-	-	-	0,05	-	0,05
2503562	IMPERATRICE RS.	-	-	-	0,01	-	0,05	0,06
2503576	ISABELLA N.	0,01	0,03	0,07	0,41	0,08	0,67	1,27
2503514	ITALIA B.	16,22	16,76	14,14	57,87	35,13	28,21	168,33
2503540	LACRIMA DI MARIA B.	-	-	-	0,07	-	-	0,07
2503515	LATTUARIO NERO N.	0,85	2,41	0,68	2,06	1,31	1,18	8,49
2503541	LIANA N.	0,01	0,01	0,35	0,03	-	0,04	0,44
2503547	MATILDE B.	0,66	2,75	6,01	4,55	2,75	0,06	16,78
2503548	MICHELE PALIERI N.	-	0,82	0,15	0,75	-	0,10	1,82
2503563	MOSCATUL RS.	-	-	-	-	-	0,05	0,05
2503516	MOSCATO D'ADDA N.	-	0,05	-	0,40	0,01	0,29	0,75
2503517	MOSCATO D'AMBURGO N.	1,11	2,38	4,91	5,35	4,73	6,24	24,72
2503451	MOSCATO DI TERRACINA B.	-	-	-	0,10	-	-	0,10
2503518	MOSCATO DI TERRACINA B.	0,05	0,30	0,25	0,34	0,11	0,36	1,41
2503564	NERONA N.	-	-	-	0,05	0,15	-	0,20
2503565	NOICA RS.	-	-	-	-	0,05	-	0,05
2503519	OLIVETTA VIBONESE N.	-	-	-	-	-	0,15	0,15
2503543	PANSE BLANCHE B.	-	-	-	-	0,02	0,70	0,72
2503520	PANSE PRECOCE B.	-	-	-	-	-	0,64	0,64
2503583	PAULA B.	-	-	-	-	0,15	-	0,15
2503521	PERLA DI CSABA B.	-	0,17	0,33	0,02	0,12	-	0,64
2503523	PERLONA B.	1,74	2,86	3,71	12,35	9,81	9,32	39,79
2503568	PERLON N.	0,12	0,21	0,04	0,08	0,06	0,20	0,71
2503524	PIZZUTELLO BIANCO B.	0,15	1,67	0,50	2,74	0,96	0,19	6,21
2503551	RED FLAME N.	-	0,02	-	-	-	-	0,02
2503574	RED GLOBE RS.	0,06	-	-	-	-	-	0,06
2503586	RED ITALIA N.	-	0,03	-	0,32	0,15	0,29	0,79
2503452	REGINA B.	0,34	0,17	0,20	1,02	0,62	0,95	3,30
2503527	REGINA B.	0,95	3,36	1,28	5,47	3,90	2,95	17,91
2503453	REGINA DEI VIGNETI B.	0,02	0,05	0,01	0,06	0,25	0,08	0,47
2503528	REGINA DEI VIGNETI B.	0,22	0,43	0,82	0,89	1,56	0,91	4,83
2503584	RUBINIA N.	-	-	0,04	-	-	-	0,04
2503544	S. ANNA DI LIPSIA B.	-	-	-	-	-	0,10	0,10
2503530	SERVANT B.	-	0,30	-	-	-	-	0,30
2503554	SUGRAONE B.	0,01	-	-	-	-	-	0,01
2503531	SULTANINA BIANCA B.	0,25	-	-	0,70	0,50	-	1,45
2503500	UVA DI ALTRO COLORE	5,93	2,49	5,32	10,40	14,94	18,17	57,25
2503499	UVA DI COLORE NERO	2,85	1,79	1,91	3,36	12,28	15,91	38,10
2503532	VERDEA B.	-	-	-	-	-	0,02	0,02
2503575	VICTORIA B.	1,77	1,91	1,20	-	-	-	4,88
2503456	ZIBIBBO B.	0,65	0,12	1,56	6,12	2,24	2,27	12,96
2503533	ZIBIBBO B.	2,06	0,63	1,34	1,80	1,57	1,98	9,38

**Tavola 2.17 - Aziende con arboricoltura da legno e/o boschi e relativa superficie per classe di superficie totale e zona altimetrica (superficie in ettari) - TOTALE**

COLTURE BOSCHIVE	CLASSI DI SUPERFICIE TOTALE								Totale
	Meno di 1	1 -- 2	2 -- 5	5 -- 10	10 -- 20	20 -- 50	50 -- 100	100 ed oltre	
AZIENDE									
COLTURE BOSCHIVE									
ARBORICOLTURA DA LEGNO	1.911	1.748	1.844	984	881	889	285	236	8.778
Pioppeti	59	34	40	28	26	34	12	11	244
Altra arboricoltura da legno	1.858	1.718	1.814	961	857	864	276	226	8.574
BOSCHI	2.427	3.453	5.306	3.436	3.213	4.626	2.812	1.994	27.267
Fustaie	627	980	1.688	1.136	1.144	1.884	1.296	1.047	9.802
<i>Conifere</i>	99	89	168	91	82	108	67	138	842
<i>Latifoglie</i>	406	749	1.328	935	902	1.551	1.062	788	7.721
<i>Miste di conifere e latifoglie</i>	132	174	302	189	215	297	216	248	1.773
Cedui	181	257	391	243	222	230	144	174	1.842
<i>Semplici</i>	114	133	194	137	113	109	64	96	960
<i>Composti</i>	68	130	229	130	123	136	90	104	1.010
Macchia mediterranea	1.761	2.534	4.026	2.663	2.486	3.524	2.111	1.578	20.683
ALTRE SUPERFICI FORESTALI									
SUPERFICI BOScate A TURNO BREVE	48	62	78	52	42	40	4	16	342
Alberi di Natale	-	1	-	-	-	-	-	8	9
Produzione di energia	40	53	62	41	32	31	2	4	265
Produzione per l'industria	8	8	16	11	10	9	3	5	70
SUPERFICIE INVESTITA									
COLTURE BOSCHIVE									
ARBORICOLTURA DA LEGNO	406,17	720,47	1.111,03	995,62	1.492,47	2.669,26	2.898,18	13.110,14	23.403,34
Pioppeti	8,84	6,12	28,86	42,04	46,15	154,23	155,34	157,62	599,20
Altra arboricoltura da legno	397,33	714,35	1.082,17	953,58	1.446,32	2.515,03	2.742,84	12.952,52	22.804,14
BOSCHI	559,08	1.900,35	6.598,15	9.315,16	15.267,18	44.734,29	56.731,53	386.151,38	521.257,12
Fustaie	120,29	455,66	1.723,91	2.663,68	4.671,87	14.488,29	19.589,08	121.066,42	164.779,20
<i>Conifere</i>	12,78	31,38	125,63	144,46	256,63	813,71	1.098,57	17.776,84	20.260,00
<i>Latifoglie</i>	81,32	343,11	1.280,08	2.065,93	3.392,80	10.842,16	14.564,39	57.197,71	89.767,50
<i>Miste di conifere e latifoglie</i>	26,19	81,17	318,20	453,29	1.022,44	2.832,42	3.926,12	46.091,87	54.751,70
Cedui	38,79	144,04	379,83	440,54	625,54	1.990,26	2.018,91	49.340,21	54.978,12
<i>Semplici</i>	19,85	60,00	160,77	188,37	221,20	769,75	710,28	14.239,61	16.369,83
<i>Composti</i>	18,94	84,04	219,06	252,17	404,34	1.220,51	1.308,63	35.100,60	38.608,29
Macchia mediterranea	400,00	1.300,65	4.494,41	6.210,94	9.969,77	28.255,74	35.123,54	215.744,75	301.499,80
ALTRE SUPERFICI FORESTALI									
SUPERFICI BOScate A TURNO BREVE	10,87	25,23	46,64	50,96	54,14	79,16	43,56	728,76	1.039,32
Alberi di Natale	-	1,34	-	-	-	-	-	35,60	36,94
Produzione di energia	8,58	20,36	32,44	36,14	21,91	23,77	8,33	46,58	198,11
Produzione per l'industria	2,29	3,53	14,20	14,82	32,23	55,39	35,23	646,58	804,27

**Tavola 2.17 segue - Aziende con arboricoltura da legno e/o boschi e relativa superficie per classe di superficie totale e zona altimetrica (superficie in ettari) - MONTAGNA**

CULTURE BOSCHIVE	CLASSI DI SUPERFICIE TOTALE								Totale
	Meno di 1	1 -- 2	2 -- 5	5 -- 10	10 -- 20	20 -- 50	50 -- 100	100 ed oltre	
AZIENDE									
CULTURE BOSCHIVE									
ARBORICOLTURA DA LEGNO	11	13	101	12	29	74	42	30	312
Pioppeti	2	1	4	4	5	4	1	2	23
Altra arboricoltura da legno	10	12	97	9	24	70	41	28	291
BOSCHI	289	795	1.305	619	477	666	422	311	4.884
Fustaie	103	350	696	353	302	432	281	228	2.745
Conifere	1	16	66	28	36	25	19	35	226
Latifoglie	87	278	570	313	254	378	231	178	2.289
Miste di conifere e latifoglie	15	81	145	63	49	51	49	52	505
Cedui	56	125	217	128	94	91	46	49	806
Semplici	14	30	78	51	41	44	22	25	305
Composti	42	100	171	99	66	58	29	31	596
Macchia mediterranea	154	457	761	365	276	358	226	175	2.772
ALTRE SUPERFICI FORESTALI									
SUPERFICI BOSCADE A TURNO BREVE	-	-	1	1	1	1	-	4	8
Alberi di Natale	-	-	-	-	-	-	-	2	2
Produzione di energia	-	-	1	-	-	-	-	-	1
Produzione per l'industria	-	-	-	1	1	1	-	2	5
SUPERFICIE INVESTITA									
CULTURE BOSCHIVE									
ARBORICOLTURA DA LEGNO	1,01	5,14	42,62	15,59	123,63	423,06	460,40	2.903,11	3.974,56
Pioppeti	0,40	0,30	2,90	5,70	17,25	33,00	7,00	0,70	67,25
Altra arboricoltura da legno	0,61	4,84	39,72	9,89	106,38	390,06	453,40	2.902,41	3.907,31
BOSCHI	76,28	478,58	1.733,79	1.938,13	2.784,22	7.165,81	8.943,49	94.340,74	117.461,04
Fustaie	23,48	181,37	769,62	892,13	1.448,68	3.843,80	5.379,80	42.109,20	54.648,08
Conifere	0,10	8,12	57,36	39,37	115,15	217,18	324,24	4.655,69	5.417,21
Latifoglie	18,36	125,30	537,93	697,11	1.091,86	3.010,62	3.773,94	22.662,97	31.918,09
Miste di conifere e latifoglie	5,02	47,95	174,33	155,65	241,67	616,00	1.281,62	14.790,54	17.312,78
Cedui	19,01	87,57	253,24	278,52	304,72	1.065,09	913,57	13.800,84	16.722,56
Semplici	4,55	14,24	86,42	77,97	109,26	380,11	262,21	5.546,86	6.481,62
Composti	14,46	73,33	166,82	200,55	195,46	684,98	651,36	8.253,98	10.240,94
Macchia mediterranea	33,79	209,64	710,93	767,48	1.030,82	2.256,92	2.650,12	38.430,70	46.090,40
ALTRE SUPERFICI FORESTALI									
SUPERFICI BOSCADE A TURNO BREVE	-	-	0,02	0,50	2,50	26,00	-	245,83	274,85
Alberi di Natale	-	-	-	-	-	-	-	2,60	2,60
Produzione di energia	-	-	0,02	-	-	-	-	-	0,02
Produzione per l'industria	-	-	-	0,50	2,50	26,00	-	243,23	272,23

**Tavola 2.17 segue - Aziende con arboricoltura da legno e/o boschi e relativa superficie per classe di superficie totale e zona altimetrica (superficie in ettari) - COLLINA**

CULTURE BOSCHIVE	CLASSI DI SUPERFICIE TOTALE								Totale
	Meno di 1	1 -- 2	2 -- 5	5 -- 10	10 -- 20	20 -- 50	50 -- 100	100 ed oltre	
AZIENDE									
CULTURE BOSCHIVE									
ARBORICOLTURA DA LEGNO	683	791	873	453	388	335	115	99	3.737
Pioppeti	25	22	24	17	12	13	6	8	127
Altra arboricoltura da legno	660	771	857	439	377	326	110	92	3.632
BOSCHI	1.704	2.394	3.700	2.526	2.442	3.542	2.134	1.469	19.911
Fustaie	427	573	937	748	790	1.370	968	759	6.572
Conifere	46	50	76	53	36	69	36	81	447
Latifoglie	301	452	738	602	626	1.126	809	582	5.236
Miste di conifere e latifoglie	89	76	145	117	145	220	151	180	1.123
Cedui	83	99	141	95	104	129	93	111	855
Semplici	61	75	83	68	51	59	39	61	497
Composti	22	25	58	29	54	74	58	68	388
Macchia mediterranea	1.289	1.889	3.040	2.046	1.970	2.808	1.654	1.214	15.910
ALTRE SUPERFICI FORESTALI									
SUPERFICI BOSCADE A TURNO BREVE	23	36	55	33	23	33	3	9	215
Alberi di Natale	-	1	-	-	-	-	-	6	7
Produzione di energia	18	30	45	26	17	26	2	3	167
Produzione per l'industria	5	5	10	7	6	7	2	1	43
SUPERFICIE INVESTITA									
CULTURE BOSCHIVE									
ARBORICOLTURA DA LEGNO	133,69	315,81	528,02	517,36	760,61	1.354,55	1.428,94	5.027,05	10.066,03
Pioppeti	4,37	3,55	8,55	18,69	18,66	91,51	131,51	150,92	427,76
Altra arboricoltura da legno	129,32	312,26	519,47	498,67	741,95	1.263,04	1.297,43	4.876,13	9.638,27
BOSCHI	408,16	1.307,78	4.592,53	6.735,34	11.573,78	34.434,24	42.989,04	258.265,42	360.306,29
Fustaie	83,15	257,11	913,75	1.697,08	3.080,48	10.084,63	13.504,11	72.453,61	102.073,92
Conifere	6,56	18,29	55,60	93,17	121,71	516,50	615,97	10.495,37	11.923,17
Latifoglie	59,42	209,20	725,29	1.331,61	2.246,54	7.594,23	10.538,63	33.400,53	56.105,45
Miste di conifere e latifoglie	17,17	29,62	132,86	272,30	712,23	1.973,90	2.349,51	28.557,71	34.045,30
Cedui	13,81	42,97	106,85	131,53	277,43	848,22	1.050,83	31.522,03	33.993,67
Semplici	9,51	33,22	54,61	84,09	80,70	363,06	441,58	8.133,07	9.199,84
Composti	4,30	9,75	52,24	47,44	196,73	485,16	609,25	23.388,96	24.793,83
Macchia mediterranea	311,20	1.007,70	3.571,93	4.906,73	8.215,87	23.501,39	28.434,10	154.289,78	224.238,70
ALTRE SUPERFICI FORESTALI									
SUPERFICI BOSCADE A TURNO BREVE	4,71	13,08	31,58	40,00	28,09	47,66	30,82	376,62	572,56
Alberi di Natale	-	1,34	-	-	-	-	-	33,00	34,34
Produzione di energia	3,70	9,96	26,55	28,40	13,87	21,40	8,33	43,62	155,83
Produzione per l'industria	1,01	1,78	5,03	11,60	14,22	26,26	22,49	300,00	382,39



**Tavola 2.17 segue - Aziende con arboricoltura da legno e/o boschi e relativa superficie per classe di superficie totale e zona altimetrica (superficie in ettari) - PIANURA**

CULTURE BOSCHIVE	CLASSI DI SUPERFICIE TOTALE								Totale
	Meno di 1	1 -- 2	2 -- 5	5 -- 10	10 -- 20	20 -- 50	50 -- 100	100 ed oltre	
AZIENDE									
CULTURE BOSCHIVE									
ARBORICOLTURA DA LEGNO	1.217	944	870	519	464	480	128	107	4.729
Pioppeti	32	11	12	7	9	17	5	1	94
Altra arboricoltura da legno	1.188	935	860	513	456	468	125	106	4.651
BOSCHI	434	264	301	291	294	418	256	214	2.472
Fustaie	97	57	55	35	52	82	47	60	485
<i>Conifere</i>	52	23	26	10	10	14	12	22	169
<i>Latifoglie</i>	18	19	20	20	22	47	22	28	196
<i>Miste di conifere e latifoglie</i>	28	17	12	9	21	26	16	16	145
Cedui	42	33	33	20	24	10	5	14	181
<i>Semplici</i>	39	28	33	18	21	6	3	10	158
<i>Composti</i>	4	5	-	2	3	4	3	5	26
Macchia mediterranea	318	188	225	252	240	358	231	189	2.001
ALTRE SUPERFICI FORESTALI									
SUPERFICI BOSCADE A TURNO BREVE	25	26	22	18	18	6	1	3	119
Alberi di Natale	-	-	-	-	-	-	-	-	-
Produzione di energia	22	23	16	15	15	5	-	1	97
Produzione per l'industria	3	3	6	3	3	1	1	2	22
SUPERFICIE INVESTITA									
CULTURE BOSCHIVE									
ARBORICOLTURA DA LEGNO	271,47	399,52	540,39	462,67	608,23	891,65	1.008,84	5.179,98	9.362,75
Pioppeti	4,07	2,27	17,41	17,65	10,24	29,72	16,83	6,00	104,19
Altra arboricoltura da legno	267,40	397,25	522,98	445,02	597,99	861,93	992,01	5.173,98	9.258,56
BOSCHI	74,64	113,99	271,83	641,69	909,18	3.134,24	4.799,00	33.545,22	43.489,79
Fustaie	13,66	17,18	40,54	74,47	142,71	559,86	705,17	6.503,61	8.057,20
<i>Conifere</i>	6,12	4,97	12,67	11,92	19,77	80,03	158,36	2.625,78	2.919,62
<i>Latifoglie</i>	3,54	8,61	16,86	37,21	54,40	237,31	251,82	1.134,21	1.743,96
<i>Miste di conifere e latifoglie</i>	4,00	3,60	11,01	25,34	68,54	242,52	294,99	2.743,62	3.393,62
Cedui	5,97	13,50	19,74	30,49	43,39	76,95	54,51	4.017,34	4.261,89
<i>Semplici</i>	5,79	12,54	19,74	26,31	31,24	26,58	6,49	559,68	688,37
<i>Composti</i>	0,18	0,96	-	4,18	12,15	50,37	48,02	3.457,66	3.573,52
Macchia mediterranea	55,01	83,31	211,55	536,73	723,08	2.497,43	4.039,32	23.024,27	31.170,70
ALTRE SUPERFICI FORESTALI									
SUPERFICI BOSCADE A TURNO BREVE	6,16	12,15	15,04	10,46	23,55	5,50	12,74	106,31	191,91
Alberi di Natale	-	-	-	-	-	-	-	-	-
Produzione di energia	4,88	10,40	5,87	7,74	8,04	2,37	-	2,96	42,26
Produzione per l'industria	1,28	1,75	9,17	2,72	15,51	3,13	12,74	103,35	149,65

**Tavola 2.18 - Aziende che attuano la gestione dei boschi per tipo di intervento e forma giuridica**

FORME GIURIDICHE	Totale aziende con interventi boschivi	TIPI DI INTERVENTO						Altri interventi
		MANUTENZIONE E/O RIPULITURA				Taglio periodico	Migliora- mento	
		Strade	Fasce parafuoco	Sottobosco	Altro			
INTERVENTO DI MANODOPERA AZIENDALE								
FORME GIURIDICHE								
Azienda individuale	16.379	2.198	2.772	8.224	449	8.988	813	611
Comunanza o affittanza collettiva	43	8	12	22	-	30	4	1
Società di persone e di capitali	251	45	47	108	14	168	25	6
<i>Semplice</i>	218	31	29	85	9	159	14	4
<i>In nome collettivo</i>	10	5	6	9	-	-	4	1
<i>A responsabilità limitata</i>	10	3	5	7	3	5	3	1
<i>In accomandita semplice</i>	4	2	1	1	-	2	1	-
<i>In accomandita per azioni</i>	-	-	-	-	-	-	-	-
<i>Per azioni</i>	3	1	3	1	-	1	-	-
<i>Altro tipo</i>	6	3	3	5	2	1	3	-
Società cooperativa	37	24	22	24	4	20	7	5
Associazione di produttori	-	-	-	-	-	-	-	-
Ente pubblico	197	158	156	146	36	99	111	34
<i>Stato</i>	8	6	7	5	2	4	3	1
<i>Regione</i>	107	100	97	98	28	66	84	26
<i>Provincia</i>	-	-	-	-	-	-	-	-
<i>Comune</i>	63	41	41	29	5	22	17	4
<i>Comunità Montana</i>	1	-	1	-	-	-	-	-
<i>Altro</i>	18	11	10	14	1	7	7	3
Altra forma giuridica	9	3	2	7	-	6	-	-
<i>Consorzio</i>	-	-	-	-	-	-	-	-
<i>Altro tipo forma giuridica</i>	9	3	2	7	-	6	-	-
TOTALE	16.916	2.436	3.011	8.531	503	9.311	960	657
INTERVENTO DI IMPRESA ESTERNA								
FORME GIURIDICHE								
Azienda individuale	1.171	224	318	370	47	300	66	359
Comunanza o affittanza collettiva	7	1	1	1	1	3	1	3
Società di persone e di capitali	9	5	6	2	2	1	-	1
<i>Semplice</i>	7	3	5	1	1	1	-	1
<i>In nome collettivo</i>	-	-	-	-	-	-	-	-
<i>A responsabilità limitata</i>	-	-	-	-	-	-	-	-
<i>In accomandita semplice</i>	1	1	-	-	-	-	-	-
<i>In accomandita per azioni</i>	1	1	1	1	1	-	-	-
<i>Per azioni</i>	-	-	-	-	-	-	-	-
<i>Altro tipo</i>	-	-	-	-	-	-	-	-
Società cooperativa	1	-	-	-	-	1	-	-
Associazione di produttori	-	-	-	-	-	-	-	-
Ente pubblico	91	45	68	29	5	28	15	11
<i>Stato</i>	3	1	2	-	-	1	1	-
<i>Regione</i>	23	8	19	2	2	3	1	2
<i>Provincia</i>	-	-	-	-	-	-	-	-
<i>Comune</i>	53	33	39	24	3	18	10	8
<i>Comunità Montana</i>	3	2	3	2	-	1	1	-
<i>Altro</i>	9	1	5	1	-	5	2	1
Altra forma giuridica	2	1	1	1	-	-	1	-
<i>Consorzio</i>	-	-	-	-	-	-	-	-
<i>Altro tipo forma giuridica</i>	2	1	1	1	-	-	1	-
TOTALE	1.281	276	394	403	55	333	83	374

**Tavola 2.19 - Aziende che attuano la gestione dei boschi per tipo di intervento, classe di superficie totale, forma di conduzione e zona altimetrica**

CLASSI DI SUPERFICIE TOTALE FORME DI CONDUZIONE ZONE ALTIMETRICHE	Totale aziende con interventi boschivi	TIPI DI INTERVENTO						
		MANUTENZIONE E/O RIPULITURA				Taglio periodico	Migliora- mento	Altri interventi
		Strade	Fasce parafuoco	Sottobosco	Altro			
INTERVENTO DI MANODOPERA AZIENDALE								
CLASSI DI SUPERFICIE TOTALE (in ettari)								
Meno di 1 ettaro	1.810	93	233	744	64	1.119	51	38
1 -- 2	2.285	173	302	1.098	49	1.341	74	43
2 -- 3	1.501	125	173	749	30	867	57	41
3 -- 5	1.801	164	274	999	28	977	78	36
5 -- 10	2.097	252	360	1.138	34	1.117	87	65
10 -- 20	1.911	263	343	960	37	1.063	90	92
20 -- 30	1.187	197	204	541	32	678	65	60
30 -- 50	1.470	277	298	719	43	773	102	100
50 -- 100	1.593	388	349	834	68	771	132	94
100 ed oltre	1.261	504	475	749	118	605	224	88
TOTALE	16.916	2.436	3.011	8.531	503	9.311	960	657
FORME DI CONDUZIONE								
Conduzione diretta del coltivatore	16.506	2.211	2.770	8.268	456	9.100	820	611
Con solo manodopera familiare	14.034	1.719	2.228	6.952	383	7.773	650	486
Con manodopera familiare prevalente	2.051	415	435	1.108	54	1.108	138	108
Con manodopera extrafamiliare prevalente	421	77	107	208	19	219	32	17
Conduzione con salariati	384	220	237	248	47	200	138	45
Conduzione a colonia parziaria appoderata	21	4	4	10	-	11	2	1
Altra forma di conduzione	5	1	-	5	-	-	-	-
TOTALE	16.916	2.436	3.011	8.531	503	9.311	960	657
ZONE ALTIMETRICHE								
Montagna	2.958	571	491	2.048	152	1.216	205	97
Collina	10.701	1.579	1.854	11.254	211	5.602	685	520
Pianura	3.257	286	666	856	140	2.493	70	40
TOTALE	16.916	2.436	3.011	8.531	503	9.311	960	657
INTERVENTO DI IMPRESA ESTERNA								
CLASSI DI SUPERFICIE TOTALE (in ettari)								
Meno di 1 ettaro	63	4	15	14	1	31	1	11
1 -- 2	102	14	25	35	1	42	2	10
2 -- 3	119	23	41	50	3	37	3	15
3 -- 5	99	20	40	36	3	28	5	16
5 -- 10	128	26	37	55	4	33	7	26
10 -- 20	150	24	42	44	8	31	13	47
20 -- 30	76	21	28	26	3	16	7	16
30 -- 50	122	33	31	48	7	36	8	36
50 -- 100	167	36	44	37	10	32	15	81
100 ed oltre	255	75	91	58	15	47	22	116
TOTALE	1.281	276	394	403	55	333	83	374
FORME DI CONDUZIONE								
Conduzione diretta del coltivatore	1.165	227	318	366	48	294	65	360
Con solo manodopera familiare	761	141	198	233	33	183	32	225
Con manodopera familiare prevalente	308	58	91	99	9	69	23	117
Con manodopera extrafamiliare prevalente	96	28	29	34	6	42	10	18
Conduzione con salariati	115	49	76	37	7	38	17	14
Conduzione a colonia parziaria appoderata	-	-	-	-	-	-	-	-
Altra forma di conduzione	1	-	-	-	-	1	1	-
TOTALE	1.281	276	394	403	55	333	83	374
ZONE ALTIMETRICHE								
Montagna	382	93	120	143	23	76	17	116
Collina	704	153	213	209	28	137	59	250
Pianura	195	30	61	51	4	120	7	8
TOTALE	1.281	276	394	403	55	333	83	374

**Tavola 2.20 - Aziende con superficie irrigabile per classe di superficie irrigabile, classe di superficie totale, classe di superficie agricola utilizzata (SAU) e zona altimetrica (superficie in ettari)**

CLASSI DI SUPERFICIE TOTALE		CLASSI DI SUPERFICIE IRRIGABILE								Totale
CLASSI DI SAU ZONE ALTIMETRICHE	Meno di 1	1 -- 2	2 -- 5	5 -- 10	10 -- 20	20 -- 50	50--100	100 ed oltre		
AZIENDE										
CLASSI DI SUPERFICIE TOTALE										
Meno di 1 ettaro	17.093	-	-	-	-	-	-	-	17.093	
1 -- 2	5.232	3.151	-	-	-	-	-	-	8.383	
2 -- 3	1.941	1.215	1.153	-	-	-	-	-	4.309	
3 -- 5	1.707	819	1.961	-	-	-	-	-	4.487	
5 -- 10	1.338	645	1.363	1.581	-	-	-	-	4.927	
10 -- 20	665	333	681	886	1.155	-	-	-	3.720	
20 -- 30	225	158	308	346	416	339	-	-	1.792	
30 -- 50	243	159	280	276	360	528	-	-	1.846	
50 -- 100	178	98	285	258	274	320	184	-	1.597	
100 ed oltre	97	64	134	113	125	166	120	84	903	
TOTALE	28.719	6.642	6.165	3.460	2.330	1.353	304	84	49.057	
CLASSI DI SAU										
Senza superficie	110	6	6	2	4	1	-	-	129	
Meno di 1 ettaro	20.944	166	20	1	2	-	-	-	21.133	
1 -- 2	3.468	4.016	65	1	2	1	-	-	7.553	
2 -- 3	1.395	730	1.631	3	-	-	-	-	3.759	
3 -- 5	1.077	622	2.079	22	4	-	-	-	3.804	
5 -- 10	803	481	1.007	1.958	17	2	1	-	4.269	
10 -- 20	451	273	585	673	1.360	4	-	-	3.346	
20 -- 30	157	141	281	305	325	457	-	1	1.667	
30 -- 50	173	112	240	249	338	526	1	-	1.639	
50 -- 100	108	74	201	187	207	260	216	-	1.253	
100 ed oltre	33	21	50	59	71	102	86	83	505	
TOTALE	28.719	6.642	6.165	3.460	2.330	1.353	304	84	49.057	
ZONE ALTIMETRICHE										
Montagna	2.476	392	286	129	99	49	7	4	3.442	
Collina	12.842	3.048	2.754	1.432	886	469	113	23	21.567	
Pianura	13.401	3.202	3.125	1.899	1.345	835	184	57	24.048	
TOTALE	28.719	6.642	6.165	3.460	2.330	1.353	304	84	49.057	
SUPERFICIE IRRIGABILE										
CLASSI DI SUPERFICIE TOTALE										
Meno di 1 ettaro	5.359,78	-	-	-	-	-	-	-	5.359,78	
1 -- 2	2.215,90	4.103,02	-	-	-	-	-	-	6.318,92	
2 -- 3	720,65	1.746,24	2.647,42	-	-	-	-	-	5.114,31	
3 -- 5	606,65	1.104,27	6.246,83	-	-	-	-	-	7.957,75	
5 -- 10	446,11	856,14	4.549,89	10.449,47	-	-	-	-	16.301,61	
10 -- 20	230,69	419,90	2.134,85	6.421,03	15.112,68	-	-	-	24.319,15	
20 -- 30	74,77	200,42	916,34	2.356,29	6.044,99	7.843,57	-	-	17.436,38	
30 -- 50	86,84	188,43	856,35	1.862,72	4.713,39	16.323,93	-	-	24.031,66	
50 -- 100	56,23	111,36	854,56	1.644,16	3.500,85	10.039,29	11.657,41	-	27.863,86	
100 ed oltre	30,33	69,50	403,75	723,66	1.605,77	4.960,02	8.146,63	15.063,79	31.003,45	
TOTALE	9.827,95	8.799,28	18.609,99	23.457,33	30.977,68	39.166,81	19.804,04	15.063,79	165.706,87	
CLASSI DI SAU										
Senza superficie	39,73	9,05	17,60	16,50	55,74	20,63	-	-	159,25	
Meno di 1 ettaro	6.986,74	202,71	53,08	5,66	24,04	-	-	-	7.272,23	
1 -- 2	1.293,31	5.376,98	159,88	8,44	22,00	20,00	-	-	6.880,61	
2 -- 3	507,27	991,10	3.855,50	19,93	-	-	-	-	5.373,80	
3 -- 5	382,40	827,26	7.080,00	126,82	44,62	-	-	-	8.461,10	
5 -- 10	291,55	634,52	3.313,92	13.334,22	187,42	71,00	50,00	-	17.882,63	
10 -- 20	162,13	348,22	1.811,31	4.656,53	18.244,60	141,09	-	-	25.363,88	
20 -- 30	55,05	172,89	835,78	2.097,44	4.396,08	10.943,05	-	100,00	18.600,29	
30 -- 50	64,10	132,99	726,23	1.638,77	4.421,82	17.070,01	60,30	-	24.114,22	
50 -- 100	33,37	80,98	604,70	1.172,82	2.682,23	7.841,48	13.950,73	-	26.366,31	
100 ed oltre	12,30	22,58	151,99	380,20	899,13	3.059,55	5.743,01	14.963,79	25.232,55	
TOTALE	9.827,95	8.799,28	18.609,99	23.457,33	30.977,68	39.166,81	19.804,04	15.063,79	165.706,87	
ZONE ALTIMETRICHE										
Montagna	638,84	464,04	772,87	762,58	1.226,16	1.299,34	405,00	400,00	5.968,83	
Collina	4.271,26	3.931,18	8.106,67	9.469,95	11.339,19	13.396,14	7.134,86	3.867,50	61.516,75	
Pianura	4.917,85	4.404,06	9.730,45	13.224,80	18.412,33	24.471,33	12.264,18	10.796,29	98.221,29	
TOTALE	9.827,95	8.799,28	18.609,99	23.457,33	30.977,68	39.166,81	19.804,04	15.063,79	165.706,87	

**Tavola 2.21 - Aziende che praticano l'irrigazione e relativa superficie irrigata per classe di superficie irrigata, classe di superficie totale, classe di superficie agricola utilizzata (SAU) e zona altimetrica (superficie in ettari)**

CLASSI DI SUPERFICIE IRRIGATA										Totale
CLASSI DI SUPERFICIE TOTALE	CLASSI DI SUPERFICIE IRRIGATA									
CLASSI DI SAU ZONE ALTIMETRICHE	Meno di 1	1 -- 2	2 -- 5	5 -- 10	10 -- 20	20 -- 50	50 -- 100	100 ed oltre		
AZIENDE										
CLASSI DI SUPERFICIE TOTALE										
Meno di 1 ettaro	9.545	-	-	-	-	-	-	-	9.545	
1 -- 2	4.263	889	-	-	-	-	-	-	5.152	
2 -- 3	1.867	593	285	-	-	-	-	-	2.745	
3 -- 5	1.739	521	717	-	-	-	-	-	2.977	
5 -- 10	1.387	534	858	429	-	-	-	-	3.208	
10 -- 20	714	337	573	462	305	-	-	-	2.391	
20 -- 30	266	158	297	236	184	54	-	-	1.195	
30 -- 50	261	131	267	210	183	143	-	-	1.195	
50 -- 100	195	86	214	188	162	116	33	-	994	
100 ed oltre	119	51	123	91	73	71	33	18	579	
TOTALE	20.356	3.300	3.334	1.616	907	384	66	18	29.981	
CLASSI DI SAU										
Senza superficie	5	-	1	-	1	-	-	-	7	
Meno di 1 ettaro	12.044	1	-	-	-	-	-	-	12.045	
1 -- 2	3.561	1.227	1	-	-	-	-	-	4.789	
2 -- 3	1.463	512	439	-	-	-	-	-	2.414	
3 -- 5	1.246	467	821	-	-	-	-	-	2.534	
5 -- 10	948	485	786	559	-	-	-	-	2.778	
10 -- 20	529	298	538	415	384	-	-	-	2.164	
20 -- 30	207	130	279	235	149	79	-	-	1.079	
30 -- 50	186	88	235	210	190	142	-	-	1.051	
50 -- 100	113	73	180	145	131	114	37	-	793	
100 ed oltre	54	19	54	52	52	49	29	18	327	
TOTALE	20.356	3.300	3.334	1.616	907	384	66	18	29.981	
ZONE ALTIMETRICHE										
Montagna	1.653	65	77	42	17	7	-	1	1.862	
Collina	10.136	1.724	1.554	672	312	98	18	6	14.520	
Pianura	8.567	1.511	1.703	902	578	279	48	11	13.599	
TOTALE	20.356	3.300	3.334	1.616	907	384	66	18	29.981	
SUPERFICIE IRRIGATA										
CLASSI DI SUPERFICIE TOTALE										
Meno di 1 ettaro	2.163,97	-	-	-	-	-	-	-	2.163,97	
1 -- 2	1.403,91	1.133,96	-	-	-	-	-	-	2.537,87	
2 -- 3	608,28	848,95	650,68	-	-	-	-	-	2.107,91	
3 -- 5	567,09	716,87	2.142,68	-	-	-	-	-	3.426,64	
5 -- 10	439,29	731,04	2.764,43	2.758,80	-	-	-	-	6.693,56	
10 -- 20	224,00	433,49	1.838,16	3.261,71	3.958,87	-	-	-	9.716,23	
20 -- 30	85,95	205,31	940,22	1.637,82	2.568,57	1.215,03	-	-	6.652,90	
30 -- 50	81,21	163,90	826,16	1.421,82	2.440,51	4.104,80	-	-	9.038,40	
50 -- 100	53,09	102,78	633,79	1.226,41	2.182,47	3.682,31	2.061,67	-	9.942,52	
100 ed oltre	36,76	57,05	365,94	586,22	959,67	2.153,66	2.192,60	3.681,78	10.033,68	
TOTALE	5.663,55	4.393,35	10.162,06	10.892,78	12.110,09	11.155,80	4.254,27	3.681,78	62.313,68	
CLASSI DI SAU										
Senza superficie	0,62	-	3,89	-	12,25	-	-	-	16,76	
Meno di 1 ettaro	2.899,38	1,20	-	-	-	-	-	-	2.900,58	
1 -- 2	1.180,19	1.615,65	2,30	-	-	-	-	-	2.798,14	
2 -- 3	488,36	719,68	1.022,27	-	-	-	-	-	2.230,31	
3 -- 5	420,61	635,23	2.592,25	-	-	-	-	-	3.648,09	
5 -- 10	315,36	654,81	2.507,88	3.691,32	-	-	-	-	7.169,37	
10 -- 20	183,30	383,78	1.734,44	2.891,63	5.075,23	-	-	-	10.268,38	
20 -- 30	70,01	169,89	877,95	1.639,86	2.000,54	1.832,68	-	-	6.590,93	
30 -- 50	58,98	107,82	719,19	1.398,52	2.569,81	4.198,71	-	-	9.053,03	
50 -- 100	29,20	84,79	541,11	935,20	1.746,20	3.638,01	2.291,50	-	9.266,01	
100 ed oltre	17,54	20,50	160,78	336,25	706,06	1.486,40	1.962,77	3.681,78	8.372,08	
TOTALE	5.663,55	4.393,35	10.162,06	10.892,78	12.110,09	11.155,80	4.254,27	3.681,78	62.313,68	
ZONE ALTIMETRICHE										
Montagna	280,99	78,62	216,73	258,10	216,98	167,10	-	100,00	1.318,52	
Collina	2.817,29	2.237,97	4.608,64	4.411,82	4.082,08	2.754,94	1.165,30	905,17	22.983,21	
Pianura	2.565,27	2.076,76	5.336,69	6.222,86	7.811,03	8.233,76	3.088,97	2.676,61	38.011,95	
TOTALE	5.663,55	4.393,35	10.162,06	10.892,78	12.110,09	11.155,80	4.254,27	3.681,78	62.313,68	

**Tavola 2.22 - Aziende per principali coltivazioni irrigate e relativa superficie irrigata per classe di superficie agricola utilizzata (SAU), classe di superficie irrigata e zona altimetrica (superficie in ettari)**

CLASSI DI SAU CLASSI DI SUPERFICIE IRRIGATA ZONE ALTIMETRICHE	COLTIVAZIONI IRRIGATE											
	Frumento	Granoturco da granella	Patata	Barbabie- tola da zucchero	Girasole	Soia	Ortive	Foraggiere avvicen- date	Vite	Agrumi	Fruttiferi	Altre coltivazioni
AZIENDE												
CLASSI DI SAU												
Senza superficie	-	-	-	-	-	-	-	-	-	-	-	7
Meno di 1 ettaro	41	68	443	3	-	-	2.471	257	1.160	5.132	4.301	4.218
1 -- 2	66	48	209	18	-	-	1.358	276	469	1.691	1.329	1.806
2 -- 3	52	29	98	14	-	-	762	192	225	779	598	885
3 -- 5	85	24	95	42	3	-	844	244	258	767	569	896
5 -- 10	145	23	53	130	12	-	1.004	414	301	694	503	862
10 -- 20	102	25	61	185	14	-	690	666	195	345	223	601
20 -- 30	41	11	16	145	5	-	274	435	78	101	67	301
30 -- 50	63	25	19	131	10	-	221	469	69	89	57	331
50 -- 100	37	18	15	56	8	-	122	402	37	47	39	272
100 ed oltre	14	16	7	11	1	-	48	158	13	18	22	126
<b>TOTALE</b>	<b>646</b>	<b>287</b>	<b>1.016</b>	<b>735</b>	<b>53</b>	-	<b>7.794</b>	<b>3.513</b>	<b>2.805</b>	<b>9.663</b>	<b>7.708</b>	<b>10.305</b>
CLASSI DI SUPERFICIE IRRIGATA												
Meno di 1 ettaro	145	144	909	70	4	-	5.314	816	2.089	8.595	7.093	8.578
1 -- 2	121	52	41	149	2	-	981	639	344	590	371	629
2 -- 5	181	46	40	299	20	-	968	895	249	357	193	638
5 -- 10	112	27	18	156	15	-	398	548	71	86	40	234
10 -- 20	59	15	7	48	10	-	111	404	29	30	8	137
20 -- 50	24	2	1	12	2	-	18	176	18	5	2	74
50 -- 100	4	1	-	1	-	-	4	26	4	-	-	13
100 ed oltre	-	-	-	-	-	-	-	9	1	-	1	2
<b>TOTALE</b>	<b>646</b>	<b>287</b>	<b>1.016</b>	<b>735</b>	<b>53</b>	-	<b>7.794</b>	<b>3.513</b>	<b>2.805</b>	<b>9.663</b>	<b>7.708</b>	<b>10.305</b>
ZONE ALTIMETRICHE												
Montagna	6	-	228	-	-	-	431	154	40	148	381	1.054
Collina	111	212	521	52	1	-	3.229	2.109	1.526	4.406	3.395	5.508
Pianura	529	75	267	683	52	-	4.134	1.250	1.239	5.109	3.932	3.743
<b>TOTALE</b>	<b>646</b>	<b>287</b>	<b>1.016</b>	<b>735</b>	<b>53</b>	-	<b>7.794</b>	<b>3.513</b>	<b>2.805</b>	<b>9.663</b>	<b>7.708</b>	<b>10.305</b>
SUPERFICIE IRRIGATA												
CLASSI DI SAU												
Senza superficie	-	-	-	-	-	-	-	-	-	-	-	16,76
Meno di 1 ettaro	16,69	18,39	27,91	1,00	-	-	531,10	95,47	248,17	842,39	508,81	610,65
1 -- 2	57,90	35,57	22,27	19,70	-	-	670,70	217,36	220,08	653,83	386,97	513,76
2 -- 3	63,86	18,77	17,72	11,70	-	-	637,05	212,98	155,21	469,01	269,80	374,21
3 -- 5	172,81	26,28	27,98	64,05	5,95	-	1.057,90	391,81	300,89	625,82	369,46	605,14
5 -- 10	461,64	65,85	30,26	310,67	61,28	-	2.191,95	1.132,98	522,89	820,84	527,92	1.043,09
10 -- 20	558,93	84,89	125,42	556,43	77,60	-	2.403,52	3.636,28	522,30	682,37	301,70	1.318,94
20 -- 30	320,28	52,13	56,89	668,17	32,68	-	970,63	2.978,06	375,39	236,80	119,22	780,68
30 -- 50	735,00	80,98	114,95	795,12	72,00	-	1.051,06	4.013,29	486,51	154,86	65,72	1.483,54
50 -- 100	580,19	124,23	54,27	547,53	118,96	-	785,97	4.207,42	387,66	193,49	64,73	2.201,56
100 ed oltre	276,39	228,99	13,65	233,40	2,50	-	354,49	4.573,97	614,20	67,50	269,71	1.737,28
<b>TOTALE</b>	<b>3.243,69</b>	<b>736,08</b>	<b>491,32</b>	<b>3.207,77</b>	<b>370,97</b>	-	<b>10.654,37</b>	<b>21.459,62</b>	<b>3.833,30</b>	<b>4.746,91</b>	<b>2.884,04</b>	<b>10.685,61</b>
CLASSI DI SUPERFICIE IRRIGATA												
Meno di 1 ettaro	75,89	48,61	92,70	40,22	2,44	-	1.460,83	373,37	605,56	1.870,98	1.249,26	1.497,88
1 -- 2	166,11	66,12	48,87	215,46	2,49	-	1.316,82	817,62	431,41	784,80	476,70	790,22
2 -- 5	553,22	123,14	116,09	944,54	62,42	-	2.950,95	2.617,44	743,00	1.017,18	537,38	1.851,63
5 -- 10	778,48	160,84	118,20	1.044,35	105,00	-	2.648,74	3.627,00	470,12	557,87	271,93	1.519,94
10 -- 20	766,69	181,88	95,46	614,14	133,27	-	1.440,82	5.460,75	369,60	383,24	92,18	1.725,49
20 -- 50	687,49	83,49	20,00	299,06	65,35	-	567,21	4.895,37	504,10	132,84	76,59	2.161,75
50 -- 100	215,81	72,00	-	50,00	-	-	269,00	1.703,42	241,50	-	-	798,70
100 ed oltre	-	-	-	-	-	-	-	1.964,65	468,01	-	180,00	340,00
<b>TOTALE</b>	<b>3.243,69</b>	<b>736,08</b>	<b>491,32</b>	<b>3.207,77</b>	<b>370,97</b>	-	<b>10.654,37</b>	<b>21.459,62</b>	<b>3.833,30</b>	<b>4.746,91</b>	<b>2.884,04</b>	<b>10.685,61</b>
ZONE ALTIMETRICHE												
Montagna	45,00	-	26,40	-	-	-	65,37	605,03	23,72	23,33	106,09	423,58
Collina	452,45	251,70	151,83	156,76	7,00	-	2.684,61	8.694,85	2.034,02	2.157,59	1.382,88	5.009,52
Pianura	2.746,24	484,38	313,09	3.051,01	363,97	-	7.904,39	12.159,74	1.775,56	2.565,99	1.395,07	5.252,51
<b>TOTALE</b>	<b>3.243,69</b>	<b>736,08</b>	<b>491,32</b>	<b>3.207,77</b>	<b>370,97</b>	-	<b>10.654,37</b>	<b>21.459,62</b>	<b>3.833,30</b>	<b>4.746,91</b>	<b>2.884,04</b>	<b>10.685,61</b>

**Tavola 2.23 - Aziende che praticano l'irrigazione per tipo di approvvigionamento dell'acqua irrigua, classe di superficie totale e classe di superficie agricola utilizzata (SAU)**

CLASSI DI SUPERFICIE TOTALE CLASSI DI SAU	TIPI DI APPROVVIGIONAMENTO							GESTIONE DELL'ACQUA IRRIGUA			
	Totale	Da corsi d'acqua superficiali	Da laghi naturali e laghetti artificiali	Da acquedotto	Da acque sotterranee	Diretto da impianto di depurazione	Raccolta acque pluviali	Autonoma	Da consorzi di irrigazione e di bonifica	Da altre aziende agricole	In altra forma
CLASSI DI SUPERFICIE TOTALE (in ettari)											
Meno di 1 ettaro	9.545	691	410	3.576	5.365	24	125	4.571	3.828	84	1.489
1 -- 2	5.152	695	278	1.722	2.889	15	58	2.617	1.918	27	876
2 -- 3	2.745	406	153	986	1.487	9	37	1.380	1.081	25	460
3 -- 5	2.977	507	157	1.013	1.681	12	36	1.580	1.120	18	515
5 -- 10	3.208	511	183	1.242	1.753	9	39	1.712	1.328	16	473
10 -- 20	2.391	393	160	1.042	1.230	3	23	1.224	1.131	7	326
20 -- 30	1.195	179	130	548	568	4	8	543	624	7	170
30 -- 50	1.195	245	127	519	546	3	8	542	601	4	191
50 -- 100	994	230	160	341	439	2	20	475	400	-	198
100 ed oltre	579	146	135	151	268	1	12	317	190	-	113
<b>TOTALE</b>	<b>29.981</b>	<b>4.003</b>	<b>1.893</b>	<b>11.140</b>	<b>16.226</b>	<b>82</b>	<b>366</b>	<b>14.961</b>	<b>12.221</b>	<b>188</b>	<b>4.811</b>
CLASSI DI SAU (in ettari)											
Senza superficie	7	1	-	5	2	-	-	3	5	-	-
Meno di 1 ettaro	12.045	1.157	507	4.230	6.808	30	165	5.977	4.515	102	1.975
1 -- 2	4.789	711	283	1.585	2.650	18	58	2.378	1.793	27	866
2 -- 3	2.414	379	130	881	1.312	6	27	1.238	964	19	391
3 -- 5	2.534	389	144	914	1.451	10	30	1.341	1.009	12	412
5 -- 10	2.778	408	172	1.168	1.476	7	24	1.450	1.253	10	369
10 -- 20	2.164	317	189	1.012	1.067	4	18	1.039	1.119	8	285
20 -- 30	1.079	181	121	514	479	2	10	478	593	6	148
30 -- 50	1.051	213	116	468	476	2	12	482	536	4	159
50 -- 100	793	158	161	271	357	2	15	390	322	-	147
100 ed oltre	327	89	70	92	148	1	7	185	112	-	59
<b>TOTALE</b>	<b>29.981</b>	<b>4.003</b>	<b>1.893</b>	<b>11.140</b>	<b>16.226</b>	<b>82</b>	<b>366</b>	<b>14.961</b>	<b>12.221</b>	<b>188</b>	<b>4.811</b>

**Tavola 2.24 - Aziende che praticano l'irrigazione per tipo di approvvigionamento dell'acqua irrigua, forma di conduzione e zona altimetrica**

FORME DI CONDUZIONE ZONE ALTIMETRICHE	TIPI DI APPROVVIGIONAMENTO							GESTIONE DELL'ACQUA IRRIGUA			
	Totale	Da corsi d'acqua superficiali	Da laghi naturali e laghetti artificiali	Da acquedotto	Da acque sotter- ranee	Diretto da impianto di depu- ra- zione	Raccolta acque pluviali	Autonoma	Da consorzi di irrigazione e di bonifica	Da altre aziende agricole	In altra forma
<b>FORME DI CONDUZIONE</b>											
Conduzione diretta del coltivatore	29.515	3.942	1.821	10.968	15.966	78	357	14.702	12.025	188	4.742
<i>Con solo manodopera familiare</i>	25.383	3.267	1.516	9.499	13.570	69	310	12.414	10.417	145	4.098
<i>Con manodopera familiare prevalente</i>	3.428	569	238	1.191	2.015	6	38	1.901	1.299	38	559
<i>Con manodopera extrafamiliare prevalente</i>	704	106	67	278	381	3	9	387	309	5	85
Conduzione con salariati	432	57	71	153	247	3	9	250	177	-	62
Conduzione a colonia parziaria appoderata	31	3	1	18	11	1	-	6	18	-	7
Altra forma di conduzione	3	1	-	1	2	-	-	3	1	-	-
<b>TOTALE</b>	<b>29.981</b>	<b>4.003</b>	<b>1.893</b>	<b>11.140</b>	<b>16.226</b>	<b>82</b>	<b>366</b>	<b>14.961</b>	<b>12.221</b>	<b>188</b>	<b>4.811</b>
<b>ZONE ALTIMETRICHE</b>											
Montagna	1.862	1.178	121	105	657	7	43	794	131	28	944
Collina	14.520	2.117	1.465	4.108	7.789	62	212	7.080	5.038	57	2.750
Pianura	13.599	708	307	6.927	7.780	13	111	7.087	7.052	103	1.117
<b>TOTALE</b>	<b>29.981</b>	<b>4.003</b>	<b>1.893</b>	<b>11.140</b>	<b>16.226</b>	<b>82</b>	<b>366</b>	<b>14.961</b>	<b>12.221</b>	<b>188</b>	<b>4.811</b>



**Tavola 2.25 - Aziende per sistema di irrigazione e relativa superficie irrigata per classe di superficie agricola utilizzata (SAU),  
classe di superficie irrigata e zona altimetrica (superficie in ettari)**

CLASSI DI SAU CLASSI DI SUPERFICIE IRRIGATA ZONE ALTIMETRICHE	SISTEMI DI IRRIGAZIONE					
	Scorrimento superficiale ed infiltrazione laterale	Sommersione	Aspersione (a pioggia)	Microirrigazione	Goccia	Altro
AZIENDE						
CLASSI DI SAU						
Senza superficie	4	-	1	-	2	-
Meno di 1 ettaro	5.937	13	2.313	1.038	3.439	257
1 -- 2	2.179	5	1.280	482	1.425	77
2 -- 3	1.050	6	695	261	744	53
3 -- 5	944	8	885	263	869	39
5 -- 10	799	22	1.304	260	938	36
10 -- 20	453	33	1.359	139	593	21
20 -- 30	197	18	757	49	229	17
30 -- 50	197	28	765	36	201	13
50 -- 100	138	31	589	24	114	18
100 ed oltre	64	12	242	8	46	7
<b>TOTALE</b>	<b>11.962</b>	<b>176</b>	<b>10.190</b>	<b>2.560</b>	<b>8.600</b>	<b>538</b>
CLASSI DI SUPERFICIE IRRIGATA						
Meno di 1 ettaro	11.020	43	4.485	1.605	6.027	403
1 -- 2	546	9	1.612	455	1.102	43
2 -- 5	283	32	1.993	342	960	47
5 -- 10	66	28	1.112	113	348	19
10 -- 20	30	26	663	34	114	17
20 -- 30	13	29	273	10	42	7
50 -- 100	3	9	39	-	5	1
100 ed oltre	1	-	13	1	2	1
<b>TOTALE</b>	<b>11.962</b>	<b>176</b>	<b>10.190</b>	<b>2.560</b>	<b>8.600</b>	<b>538</b>
ZONE ALTIMETRICHE						
Montagna	1.546	14	315	11	101	55
Collina	6.726	22	4.655	739	3.986	185
Pianura	3.690	140	5.220	1.810	4.513	298
<b>TOTALE</b>	<b>11.962</b>	<b>176</b>	<b>10.190</b>	<b>2.560</b>	<b>8.600</b>	<b>538</b>
SUPERFICIE IRRIGATA						
CLASSI DI SAU						
Senza superficie	0,18	-	0,44	-	16,14	-
Meno di 1 ettaro	1.008,04	2,37	638,25	349,41	895,51	51,44
1 -- 2	665,71	1,46	890,34	400,29	855,99	43,12
2 -- 3	441,32	5,77	736,85	336,80	730,12	46,61
3 -- 5	500,56	11,21	1.458,60	507,20	1.192,89	56,56
5 -- 10	601,05	54,94	3.807,87	709,07	2.108,93	91,52
10 -- 20	510,18	161,81	6.966,52	624,26	2.062,68	92,33
20 -- 30	258,94	124,77	4.887,33	274,04	1.036,75	131,00
30 -- 50	453,80	457,16	6.745,59	211,22	1.218,89	76,03
50 -- 100	468,24	873,47	6.549,31	202,22	1.029,30	224,44
100 ed oltre	407,90	471,96	6.356,65	256,37	757,42	364,90
<b>TOTALE</b>	<b>5.315,92</b>	<b>2.164,92</b>	<b>39.037,75</b>	<b>3.870,88</b>	<b>11.904,62</b>	<b>1.177,95</b>
CLASSI DI SUPERFICIE IRRIGATA						
Meno di 1 ettaro	2.200,60	11,57	1.581,45	618,68	1.949,52	99,30
1 -- 2	691,03	12,07	2.120,24	623,69	1.458,24	58,96
2 -- 5	794,80	100,63	6.032,60	1.008,48	2.903,91	150,26
5 -- 10	421,81	183,32	7.468,47	743,14	2.358,30	132,14
10 -- 20	390,61	352,83	8.817,42	451,66	1.503,50	225,52
20 -- 30	429,57	922,21	7.798,12	245,23	1.208,72	187,16
50 -- 100	203,50	582,29	2.464,90	-	311,38	60,00
100 ed oltre	184,00	-	2.754,55	180,00	211,05	264,61
<b>TOTALE</b>	<b>5.315,92</b>	<b>2.164,92</b>	<b>39.037,75</b>	<b>3.870,88</b>	<b>11.904,62</b>	<b>1.177,95</b>
ZONE ALTIMETRICHE						
Montagna	291,07	23,81	911,53	15,19	70,92	23,63
Collina	2.789,55	130,15	13.201,08	1.052,19	5.911,21	329,29
Pianura	2.235,30	2.010,96	24.925,14	2.803,50	5.922,49	825,03
<b>TOTALE</b>	<b>5.315,92</b>	<b>2.164,92</b>	<b>39.037,75</b>	<b>3.870,88</b>	<b>11.904,62</b>	<b>1.177,95</b>

**Tavola 2.26 - Aziende con impianti per la lavorazione e trasformazione dei prodotti delle coltivazioni per classe di superficie totale e classe di superficie agricola utilizzata (SAU)**

CLASSI DI SUPERFICIE TOTALE CLASSI DI SAU	Totale	ESSICCAZIONE MECCANICA		Produzione di mangimi	TRASFORMAZIONE		Lavorazione del legno
		Della granella	Del foraggio		Di uva	Di olive	
CLASSI DI SUPERFICIE TOTALE (in ettari)							
Meno di 1 ettaro	560	-	-	-	557	5	-
1 -- 2	419	-	-	1	414	4	-
2 -- 3	243	-	-	1	240	2	-
3 -- 5	238	3	-	3	229	4	-
5 -- 10	229	1	2	4	219	5	1
10 -- 20	148	3	1	2	138	5	-
20 -- 30	83	3	2	1	76	3	-
30 -- 50	90	8	1	4	76	2	-
50 -- 100	67	17	1	4	43	1	1
100 ed oltre	50	13	4	5	28	3	1
TOTALE	2.127	48	11	25	2.020	34	3
CLASSI DI SAU (in ettari)							
Senza superficie	-	-	-	-	-	-	-
Meno di 1 ettaro	788	-	-	1	782	7	-
1 -- 2	424	-	-	1	419	4	-
2 -- 3	203	1	-	2	198	-	2
3 -- 5	170	3	1	3	160	6	-
5 -- 10	180	-	2	3	173	4	-
10 -- 20	128	4	1	2	116	5	1
20 -- 30	70	2	1	2	63	4	-
30 -- 50	77	11	2	3	61	-	-
50 -- 100	60	15	1	4	39	1	-
100 ed oltre	27	12	3	4	9	3	-
TOTALE	2.127	48	11	25	2.020	34	-

**Tavola 2.27 - Aziende con allevamenti e relativo numero di capi per specie di bestiame, classe di superficie totale e classe di superficie agricola utilizzata (SAU)**

CLASSI DI SUPERFICIE TOTALE CLASSI DI SAU	SPECIE DI BESTIAME								
	Bovini	Bufalini	Ovini	Caprini	Equini	Suini	Allevamenti avicoli	Conigli	Struzzi
AZIENDE									
CLASSI DI SUPERFICIE TOTALE (in ettari)									
Senza superficie	147	-	245	181	38	168	18	3	-
Meno di 1 ettaro	103	-	216	171	188	1.078	782	151	5
1 -- 2	145	-	393	194	210	1.028	646	130	9
2 -- 3	152	-	444	169	166	699	384	60	1
3 -- 5	301	-	575	197	213	877	434	115	5
5 -- 10	745	1	1.244	294	345	1.250	570	110	5
10 -- 20	1.374	3	2.290	430	502	1.659	623	108	6
20 -- 30	1.119	1	1.967	297	472	1.234	361	46	5
30 -- 50	1.513	1	2.640	388	692	1.719	418	53	2
50 -- 100	1.860	1	2.906	483	989	2.013	413	37	5
100 ed oltre	1.226	1	1.558	486	677	1.220	248	24	5
<b>TOTALE</b>	<b>8.685</b>	<b>8</b>	<b>14.478</b>	<b>3.290</b>	<b>4.492</b>	<b>12.945</b>	<b>4.897</b>	<b>837</b>	<b>48</b>
CLASSI DI SAU (in ettari)									
Senza superficie	171	-	273	262	55	225	31	8	-
Meno di 1 ettaro	167	-	351	285	291	1.620	1.131	220	11
1 -- 2	211	-	515	251	248	1.127	627	132	8
2 -- 3	214	-	446	176	162	672	363	68	1
3 -- 5	443	-	667	244	209	853	407	90	4
5 -- 10	991	1	1.527	315	393	1.279	540	101	4
10 -- 20	1.689	3	2.677	511	601	1.857	612	105	6
20 -- 30	1.258	1	2.123	309	562	1.332	340	33	5
30 -- 50	1.437	1	2.672	377	734	1.733	391	47	3
50 -- 100	1.444	1	2.341	354	843	1.594	323	24	2
100 ed oltre	660	1	886	206	394	653	132	9	4
<b>TOTALE</b>	<b>8.685</b>	<b>8</b>	<b>14.478</b>	<b>3.290</b>	<b>4.492</b>	<b>12.945</b>	<b>4.897</b>	<b>837</b>	<b>48</b>
CAPI									
CLASSI DI SUPERFICIE TOTALE (in ettari)									
Senza superficie	8.542	-	44.041	26.426	247	3.717	27.555	1.769	-
Meno di 1 ettaro	1.745	-	15.242	7.290	380	7.419	41.733	1.930	42
1 -- 2	2.020	-	22.963	5.340	391	7.510	136.997	39.781	108
2 -- 3	1.703	-	35.209	8.053	441	5.348	114.397	10.473	7
3 -- 5	3.102	-	37.579	5.842	501	6.979	219.359	42.053	38
5 -- 10	7.224	15	99.147	9.164	975	15.750	295.304	75.104	26
10 -- 20	26.847	176	260.854	18.426	1.489	41.381	151.771	10.000	57
20 -- 30	25.708	3	291.704	10.687	1.415	15.698	58.522	18.197	92
30 -- 50	40.328	5	532.380	18.110	2.270	25.226	42.753	888	7
50 -- 100	55.023	42	802.967	33.064	3.787	26.511	36.128	628	29
100 ed oltre	77.108	743	666.627	67.085	4.591	38.408	14.804	1.303	3.184
<b>TOTALE</b>	<b>249.350</b>	<b>984</b>	<b>2.808.713</b>	<b>209.487</b>	<b>16.487</b>	<b>193.947</b>	<b>1.139.323</b>	<b>202.126</b>	<b>3.590</b>
CLASSI DI SAU (in ettari)									
Senza superficie	9.116	-	47.639	39.255	351	4.259	109.701	20.610	-
Meno di 1 ettaro	2.964	-	22.504	11.520	618	10.754	143.905	37.473	127
1 -- 2	2.416	-	35.039	9.210	516	8.702	143.134	20.677	57
2 -- 3	1.966	-	29.227	6.474	403	5.505	117.805	11.401	7
3 -- 5	4.010	-	43.152	8.787	587	12.512	128.036	28.051	28
5 -- 10	11.908	15	133.960	13.410	1.169	31.841	259.353	62.159	35
10 -- 20	35.953	176	324.623	28.045	1.734	29.389	150.911	19.012	45
20 -- 30	31.223	3	355.148	15.533	1.622	13.632	40.688	614	98
30 -- 50	44.052	5	604.967	21.468	2.684	25.467	10.446	813	6
50 -- 100	50.223	42	763.711	26.993	3.558	35.111	24.122	336	17
100 ed oltre	55.519	743	448.743	28.792	3.245	16.775	11.222	980	3.170
<b>TOTALE</b>	<b>249.350</b>	<b>984</b>	<b>2.808.713</b>	<b>209.487</b>	<b>16.487</b>	<b>193.947</b>	<b>1.139.323</b>	<b>202.126</b>	<b>3.590</b>

**Tavola 2.28 - Aziende con allevamenti e relativo numero di capi per specie di bestiame, forma di conduzione e zona altimetrica**

FORME DI CONDUZIONE ZONE ALTIMETRICHE	SPECIE DI BESTIAME								
	Bovini	Bufalini	Ovini	Caprini	Equini	Suini	Allevamenti avicoli	Conigli	Struzzi
AZIENDE									
FORME DI CONDUZIONE									
Conduzione diretta del coltivatore	8.561	5	14.298	3.255	4.418	12.821	4.844	822	43
<i>Con solo manodopera familiare</i>	<i>7.361</i>	<i>2</i>	<i>12.298</i>	<i>2.902</i>	<i>3.710</i>	<i>11.153</i>	<i>4.095</i>	<i>697</i>	<i>36</i>
<i>Con manodopera familiare prevalente</i>	<i>1.009</i>	<i>3</i>	<i>1.680</i>	<i>301</i>	<i>607</i>	<i>1.466</i>	<i>674</i>	<i>112</i>	<i>6</i>
<i>Con manodopera extrafamiliare prevalente</i>	<i>191</i>	<i>-</i>	<i>320</i>	<i>52</i>	<i>101</i>	<i>202</i>	<i>75</i>	<i>13</i>	<i>1</i>
Conduzione con salariati	102	3	148	31	65	104	51	14	5
Conduzione a colonia parziaria appoderata	22	-	32	4	7	20	2	-	-
Altra forma di conduzione	-	-	-	-	2	-	-	1	-
<b>TOTALE</b>	<b>8.685</b>	<b>8</b>	<b>14.478</b>	<b>3.290</b>	<b>4.492</b>	<b>12.945</b>	<b>4.897</b>	<b>837</b>	<b>48</b>
ZONE ALTIMETRICHE									
Montagna	1.248	1	1.779	502	494	1.818	389	65	3
Collina	6.600	3	10.332	2.506	3.412	9.274	3.439	604	32
Pianura	837	4	2.367	282	586	1.853	1.069	168	13
<b>TOTALE</b>	<b>8.685</b>	<b>8</b>	<b>14.478</b>	<b>3.290</b>	<b>4.492</b>	<b>12.945</b>	<b>4.897</b>	<b>837</b>	<b>48</b>
CAPI									
FORME DI CONDUZIONE									
Conduzione diretta del coltivatore	232.188	29	2.731.340	203.876	15.177	144.011	831.542	146.778	517
<i>Con solo manodopera familiare</i>	<i>178.289</i>	<i>20</i>	<i>2.161.773</i>	<i>180.966</i>	<i>11.968</i>	<i>111.247</i>	<i>472.873</i>	<i>95.673</i>	<i>283</i>
<i>Con manodopera familiare prevalente</i>	<i>42.117</i>	<i>9</i>	<i>469.830</i>	<i>18.948</i>	<i>2.640</i>	<i>26.099</i>	<i>281.619</i>	<i>20.282</i>	<i>228</i>
<i>Con manodopera extrafamiliare prevalente</i>	<i>11.782</i>	<i>-</i>	<i>99.737</i>	<i>3.962</i>	<i>569</i>	<i>6.665</i>	<i>77.050</i>	<i>30.823</i>	<i>6</i>
Conduzione con salariati	16.573	955	66.901	5.532	1.284	49.803	307.763	39.348	3.073
Conduzione a colonia parziaria appoderata	589	-	10.472	79	14	133	18	-	-
Altra forma di conduzione	-	-	-	-	12	-	-	16.000	-
<b>TOTALE</b>	<b>249.350</b>	<b>984</b>	<b>2.808.713</b>	<b>209.487</b>	<b>16.487</b>	<b>193.947</b>	<b>1.139.323</b>	<b>202.126</b>	<b>3.590</b>
ZONE ALTIMETRICHE									
Montagna	37.033	3	344.704	46.192	1.685	20.148	223.276	32.439	12
Collina	150.799	190	1.882.686	147.271	12.684	112.781	415.508	109.213	299
Pianura	61.518	791	581.323	16.024	2.118	61.018	500.539	60.474	3.279
<b>TOTALE</b>	<b>249.350</b>	<b>984</b>	<b>2.808.713</b>	<b>209.487</b>	<b>16.487</b>	<b>193.947</b>	<b>1.139.323</b>	<b>202.126</b>	<b>3.590</b>

Tavola 2.29 - Aziende con bovini e/o bufalini e relativo numero di capi per classe di superficie totale e categoria

CATEGORIE	CLASSI DI SUPERFICIE TOTALE (in ettari)									Totale
	Senza superficie	Meno di 1	1 -- 2	2 -- 5	5 -- 10	10 -- 20	20 -- 50	50 -- 100	100 ed oltre	
AZIENDE										
BOVINI	147	103	145	453	745	1.374	2.632	1.860	1.226	8.685
Di età inferiore a 1 anno	125	59	79	273	532	1.017	2.168	1.563	1.072	6.888
Destinati ad essere macellati come vitelli	47	13	20	73	176	342	755	518	371	2.315
Maschi da riproduzione	48	7	10	46	77	151	275	194	179	987
Maschi da macello	49	31	37	117	223	449	1.013	801	596	3.316
Femmine da allevamento	88	26	32	92	147	397	848	636	487	2.753
Femmine da macello	10	12	12	60	146	287	623	497	363	2.010
Da 1 anno a meno di 2 anni	100	40	61	176	272	664	1.372	1.046	798	4.529
Maschi da riproduzione	40	9	21	38	89	181	362	276	206	1.222
Maschi da macello	29	14	23	60	80	213	442	329	287	1.477
Femmine da allevamento	78	25	36	101	141	404	855	727	586	2.953
Femmine da macello	11	10	11	34	48	122	239	164	163	802
Da 2 anni e più	142	87	118	400	702	1.302	2.551	1.811	1.194	8.307
Maschi da riproduzione	89	34	31	77	167	419	1.108	987	830	3.742
Maschi da macello	10	8	11	19	33	46	97	69	59	352
Femmine manze da allevamento	45	23	31	109	189	413	798	556	476	2.640
Femmine manze da macello	6	12	9	23	30	61	98	72	66	377
Femmine vacche da latte	2	7	18	66	89	245	419	238	109	1.193
Femmine altre vacche	98	45	50	204	409	711	1.536	1.182	789	5.024
BUFALINI	-	-	-	-	1	3	2	1	1	8
Bufale	-	-	-	-	1	1	1	1	1	5
Altri bufalini	-	-	-	-	-	3	1	1	1	6
CAPI										
BOVINI	8.542	1.745	2.020	4.805	7.224	26.847	66.036	55.023	77.108	249.350
Di età inferiore a 1 anno	2.349	377	578	1.375	2.122	7.054	17.706	15.277	22.767	69.605
Destinati ad essere macellati come vitelli	582	76	62	251	652	1.880	4.957	4.309	5.392	18.161
Maschi da riproduzione	260	9	31	94	170	394	606	670	874	3.108
Maschi da macello	511	155	250	401	574	1.500	4.068	4.298	8.486	20.243
Femmine da allevamento	913	113	165	457	398	2.570	5.922	3.521	4.854	18.913
Femmine da macello	83	24	70	172	328	710	2.153	2.479	3.161	9.180
Da 1 anno a meno di 2 anni	1.240	350	454	756	970	4.399	8.796	6.822	10.454	34.241
Maschi da riproduzione	90	17	54	80	135	281	495	407	555	2.114
Maschi da macello	251	75	111	222	306	1.280	1.683	1.676	2.698	8.302
Femmine da allevamento	807	181	246	357	386	2.452	5.720	4.011	5.759	19.919
Femmine da macello	92	77	43	97	143	386	898	728	1.442	3.906
Da 2 anni e più	4.953	1.018	988	2.674	4.132	15.394	39.534	32.924	43.887	145.504
Maschi da riproduzione	176	59	59	105	201	505	1.285	1.327	1.457	5.174
Maschi da macello	49	52	48	121	82	149	375	555	396	1.827
Femmine manze da allevamento	985	403	420	742	1.323	3.237	8.147	6.358	10.465	32.080
Femmine manze da macello	184	40	48	99	142	373	633	589	1.255	3.363
Femmine vacche da latte	13	13	76	453	489	6.350	13.812	5.942	6.282	33.430
Femmine altre vacche	3.546	451	337	1.154	1.895	4.780	15.282	18.153	24.032	69.630
BUFALINI	-	-	-	-	15	176	8	42	743	984
Bufale	-	-	-	-	15	150	5	27	348	545
Altri bufalini	-	-	-	-	-	26	3	15	395	439

Tavola 2.30 - Aziende con suini e relativo numero di capi per classe di superficie totale e categoria

CATEGORIE	CLASSI DI SUPERFICIE TOTALE (in ettari)									Totale
	Senza superficie	Meno di 1	1 -- 2	2 -- 5	5 -- 10	10 -- 20	20 -- 50	50 -- 100	100 ed oltre	
AZIENDE										
SUINI	168	1.078	1.028	1.576	1.250	1.659	2.953	2.013	1.220	12.945
Suini di peso inferiore a 20 kg	72	227	195	297	217	275	483	344	280	2.390
Da 20 Kg a meno di 50 Kg	47	199	174	227	187	291	534	411	360	2.430
Da ingrasso di 50 Kg e più	106	581	545	789	614	835	1.442	1.011	703	6.626
Da 50 Kg a meno di 80 Kg	73	254	241	333	235	313	551	373	317	2.690
Da 80 Kg a meno di 110 Kg	44	202	225	328	258	345	603	432	314	2.751
Da 110 Kg e più	18	207	171	274	235	337	674	463	321	2.700
Da riproduzione di 50 Kg e più	141	785	736	1.185	964	1.300	2.458	1.752	1.098	10.419
Verri	104	468	462	763	678	947	1.932	1.495	986	7.835
Scrofe montate	102	655	598	934	791	1.035	1.975	1.407	927	8.424
di cui montate per la prima volta	7	59	49	59	47	92	198	157	124	792
Altre scrofe	49	177	162	255	183	278	567	419	276	2.366
di cui giovani non ancora montate	18	28	31	44	30	44	71	61	59	386
CAPI										
SUINI	3.717	7.419	7.510	12.327	15.750	41.381	40.924	26.511	38.408	193.947
Suini di peso inferiore a 20 kg	1.226	1.769	2.008	3.062	3.425	8.805	9.937	4.494	5.803	40.529
Da 20 Kg a meno di 50 Kg	453	670	711	831	2.210	7.993	5.341	2.092	6.350	26.651
Da ingrasso di 50 Kg e più	810	1.689	1.788	3.132	4.382	14.893	9.433	7.601	15.843	59.571
Da 50 Kg a meno di 80 Kg	456	799	769	1.205	1.655	6.593	4.355	3.046	6.695	25.573
Da 80 Kg a meno di 110 Kg	250	431	571	1.120	2.007	7.213	3.189	2.389	6.316	23.486
Da 110 Kg e più	104	459	448	807	720	1.087	1.889	2.166	2.832	10.512
Da riproduzione di 50 Kg e più	1.228	3.291	3.003	5.302	5.733	9.690	16.213	12.324	10.412	67.196
Verri	151	577	579	980	917	1.344	2.692	2.164	1.527	10.931
Scrofe montate	681	2.126	1.995	3.624	4.121	7.146	11.010	8.437	7.486	46.626
di cui montate per la prima volta	41	246	109	124	172	586	518	632	436	2.864
Altre scrofe	396	588	429	698	695	1.200	2.511	1.723	1.399	9.639
di cui giovani non ancora montate	69	111	59	78	168	465	281	256	200	1.687

**Tavola 2.31 - Aziende con ovini, caprini, equini, allevamenti avicoli, conigli, struzzi e/o altri allevamenti e relativo numero di capi per classe di superficie totale, specie e categoria**

SPECIE E CATEGORIE	CLASSI DI SUPERFICIE TOTALE <i>(in ettari)</i>									Totale
	Senza superficie	Meno di 1	1 -- 2	2 -- 5	5 -- 10	10 -- 20	20 -- 50	50 -- 100	100 ed oltre	
AZIENDE										
OVINI	245	216	393	1.019	1.244	2.290	4.607	2.906	1.558	14.478
Pecore	245	209	391	1.008	1.235	2.285	4.601	2.902	1.555	14.431
<i>Da latte</i>	245	205	373	967	1.214	2.254	4.543	2.880	1.547	14.228
<i>Altre</i>	116	66	135	265	310	638	1.360	909	480	4.279
Altri ovini	198	132	238	717	901	1.815	3.796	2.429	1.312	11.538
CAPRINI	181	171	194	366	294	430	685	483	486	3.290
Capre	178	164	187	353	282	414	668	472	480	3.198
<i>Che hanno già figliato</i>	176	153	175	325	259	382	625	454	456	3.005
<i>Montate per la prima volta</i>	129	78	78	160	112	199	287	203	305	1.551
Altri caprini	170	112	113	223	206	289	474	371	395	2.353
EQUINI	38	188	210	379	345	502	1.164	989	677	4.492
Cavalli	33	121	137	265	254	361	894	805	577	3.447
Asini	7	68	74	135	111	169	402	319	228	1.513
Altri equini	-	1	6	1	6	4	6	5	7	36
ALLEVAMENTI AVICOLI	18	782	646	818	570	623	779	413	248	4.897
Polli da carne	5	184	192	268	196	217	192	81	46	1.381
Galline da uova	15	711	581	732	501	550	721	393	239	4.443
Tacchini	1	56	36	42	38	41	29	19	16	278
Faraone	1	17	9	17	14	25	25	5	12	125
Oche	2	63	54	63	47	55	52	24	17	377
Altri allevamenti	-	57	36	58	53	47	34	8	15	308
CONIGLI	3	151	130	175	110	108	99	37	24	837
Fattrici	2	132	121	156	102	96	86	33	18	746
Altri conigli	3	125	107	148	86	83	81	26	21	680
STRUZZI	-	5	9	6	5	6	7	5	5	48
Riproduttori	-	3	8	5	4	5	4	4	4	37
Altri	-	2	5	3	4	3	4	5	5	31
ALTRI ALLEVAMENTI	10	74	80	96	61	49	72	31	41	514
CAPI										
OVINI	44.041	15.242	22.963	72.788	99.147	260.854	824.084	802.967	666.627	2.808.713
Pecore	38.140	13.699	20.911	64.932	88.833	234.872	746.123	728.563	605.457	2.541.530
<i>Da latte</i>	34.260	12.020	18.570	60.250	83.430	219.163	702.400	684.700	573.438	2.388.231
<i>Altre</i>	3.880	1.679	2.341	4.682	5.403	15.709	43.723	43.863	32.019	153.299
Altri ovini	5.901	1.543	2.052	7.856	10.314	25.982	77.961	74.404	61.170	267.183
CAPRINI	26.426	7.290	5.340	13.895	9.164	18.426	28.797	33.064	67.085	209.487
Capre	22.531	6.088	4.533	12.430	7.579	15.619	25.261	28.845	58.153	181.039
<i>Che hanno già figliato</i>	18.079	4.983	3.721	9.823	6.135	12.147	21.097	24.348	46.821	147.154
<i>Montate per la prima volta</i>	4.452	1.105	812	2.607	1.444	3.472	4.164	4.497	11.332	33.885
Altri caprini	3.895	1.202	807	1.465	1.585	2.807	3.536	4.219	8.932	28.448
EQUINI	247	380	391	942	975	1.489	3.685	3.787	4.591	16.487
Cavalli	215	276	294	753	792	1.173	2.870	2.961	3.690	13.024
Asini	32	103	91	187	177	303	808	818	894	3.413
Altri equini	-	1	6	2	6	13	7	8	7	50
ALLEVAMENTI AVICOLI	27.555	41.733	136.997	333.756	295.304	151.771	101.275	36.128	14.804	1.139.323
Polli da carne	36	6.473	32.145	111.999	63.944	26.686	30.217	11.411	2.896	285.807
Galline da uova	27.506	32.762	88.892	150.012	220.589	103.559	69.096	24.274	10.406	727.096
Tacchini	5	721	111	190	712	218	127	146	193	2.423
Faraone	4	97	54	78	3.462	185	266	56	245	4.447
Oche	4	613	229	459	464	282	1.181	169	108	3.509
Altri allevamenti	-	1.067	15.566	71.018	6.133	20.841	388	72	956	116.041
CONIGLI	1.769	1.930	39.781	52.526	75.104	10.000	19.085	628	1.303	202.126
Fattrici	252	771	4.812	6.819	6.864	2.560	2.623	296	152	25.149
Altri conigli	1.517	1.159	34.969	45.707	68.240	7.440	16.462	332	1.151	176.977
STRUZZI	-	42	108	45	26	57	99	29	3.184	3.590
Riproduttori	-	22	32	24	12	34	90	14	623	851
Altri	-	20	76	21	14	23	9	15	2.561	2.731

**Tavola 2.32 - Aziende con bovini e relativo numero di capi per classe di capi, classe di superficie totale e classe di superficie agricola utilizzata (SAU)**

CLASSI DI SUPERFICIE TOTALE CLASSI DI SAU	CLASSI DI CAPI										Totale
	1 -- 2	3 -- 5	6 -- 9	10 -- 19	20 -- 49	50 -- 99	100 -- 499	500 -- 999	1000 -- 1999	2000 ed oltre	
AZIENDE											
CLASSI DI SUPERFICIE TOTALE (in ettari)											
Senza superficie	3	9	9	16	46	41	23	-	-	-	147
Meno di 1 ettaro	43	14	7	13	14	9	3	-	-	-	103
1 -- 2	49	35	14	18	19	6	4	-	-	-	145
2 -- 3	46	37	24	21	20	3	1	-	-	-	152
3 -- 5	73	101	58	32	28	8	1	-	-	-	301
5 -- 10	109	226	190	150	53	15	2	-	-	-	745
10 -- 20	109	242	328	389	188	56	62	-	-	-	1.374
20 -- 30	56	145	203	377	242	42	54	-	-	-	1.119
30 -- 50	54	167	201	477	481	77	56	-	-	-	1.513
50 -- 100	55	150	199	483	712	202	57	2	-	-	1.860
100 ed oltre	16	35	48	198	472	270	175	8	3	1	1.226
TOTALE	613	1.161	1.281	2.174	2.275	729	438	10	3	1	8.685
CLASSI DI SAU (in ettari)											
Senza superficie	6	11	13	20	53	45	23	-	-	-	171
Meno di 1 ettaro	56	25	12	22	33	16	3	-	-	-	167
1 -- 2	70	55	24	31	22	5	4	-	-	-	211
2 -- 3	66	64	38	22	18	5	1	-	-	-	214
3 -- 5	83	163	103	58	29	5	2	-	-	-	443
5 -- 10	107	234	279	253	86	24	8	-	-	-	991
10 -- 20	81	223	340	575	326	68	76	-	-	-	1.689
20 -- 30	53	132	176	394	399	54	50	-	-	-	1.258
30 -- 50	47	135	144	388	539	127	57	-	-	-	1.437
50 -- 100	36	103	135	321	547	231	69	2	-	-	1.444
100 ed oltre	8	16	17	90	223	149	145	8	3	1	660
TOTALE	613	1.161	1.281	2.174	2.275	729	438	10	3	1	8.685
CAPI											
CLASSI DI SUPERFICIE TOTALE (in ettari)											
Senza superficie	6	34	67	238	1.472	2.908	3.817	-	-	-	8.542
Meno di 1 ettaro	70	54	54	165	359	637	406	-	-	-	1.745
1 -- 2	79	139	96	233	540	418	515	-	-	-	2.020
2 -- 3	75	153	178	267	664	206	160	-	-	-	1.703
3 -- 5	122	382	409	398	814	497	480	-	-	-	3.102
5 -- 10	190	917	1.348	1.939	1.528	929	373	-	-	-	7.224
10 -- 20	182	976	2.407	5.201	5.247	3.985	8.849	-	-	-	26.847
20 -- 30	96	596	1.533	5.224	6.686	2.668	8.905	-	-	-	25.708
30 -- 50	97	683	1.508	6.708	14.168	4.994	12.170	-	-	-	40.328
50 -- 100	98	607	1.470	6.745	22.465	13.007	9.611	1.020	-	-	55.023
100 ed oltre	27	143	353	2.842	15.002	18.497	28.581	5.898	3.265	2.500	77.108
TOTALE	1.042	4.684	9.423	29.960	68.945	48.746	73.867	6.918	3.265	2.500	249.350
CLASSI DI SAU (in ettari)											
Senza superficie	11	42	98	289	1.689	3.170	3.817	-	-	-	9.116
Meno di 1 ettaro	91	97	90	295	899	1.086	406	-	-	-	2.964
1 -- 2	108	212	174	391	669	347	515	-	-	-	2.416
2 -- 3	111	259	272	265	554	345	160	-	-	-	1.966
3 -- 5	139	651	740	745	840	291	604	-	-	-	4.010
5 -- 10	189	957	1.994	3.318	2.519	1.524	1.407	-	-	-	11.908
10 -- 20	137	893	2.559	7.842	8.934	4.725	10.863	-	-	-	35.953
20 -- 30	93	536	1.313	5.551	11.504	3.429	8.797	-	-	-	31.223
30 -- 50	84	548	1.077	5.441	16.764	7.952	12.186	-	-	-	44.052
50 -- 100	65	424	981	4.513	17.376	15.442	10.402	1.020	-	-	50.223
100 ed oltre	14	65	125	1.310	7.197	10.435	24.710	5.898	3.265	2.500	55.519
TOTALE	1.042	4.684	9.423	29.960	68.945	48.746	73.867	6.918	3.265	2.500	249.350



**Tavola 2.33 - Aziende con bovini e relativo numero di capi per classe di capi, forma di conduzione e zona altimetrica**

FORME DI CONDUZIONE ZONE ALTIMETRICHE	CLASSI DI CAPI										Totale
	1 -- 2	3 -- 5	6 -- 9	10 -- 19	20 -- 49	50 -- 99	100 -- 499	500 -- 999	1000 -- 1999	2000 ed oltre	
AZIENDE											
FORME DI CONDUZIONE											
Conduzione diretta del coltivatore	613	1.153	1.275	2.145	2.244	714	413	3	1	-	8.561
Con solo manodopera familiare	540	1.047	1.172	1.890	1.888	547	277	-	-	-	7.361
Con manodopera familiare prevalente	62	96	87	221	305	132	103	2	1	-	1.009
Con manodopera extrafamiliare prevalente	11	10	16	34	51	35	33	1	-	-	191
Conduzione con salariati	-	4	4	22	26	12	24	7	2	1	102
Conduzione a colonia parziaria appoderata	-	4	2	7	5	3	1	-	-	-	22
Altra forma di conduzione	-	-	-	-	-	-	-	-	-	-	-
TOTALE	613	1.161	1.281	2.174	2.275	729	438	10	3	1	8.685
ZONE ALTIMETRICHE											
Montagna	99	160	165	257	363	138	64	2	-	-	1.248
Collina	469	923	1.024	1.757	1.755	495	174	2	1	-	6.600
Pianura	45	78	92	160	157	96	200	6	2	1	837
TOTALE	613	1.161	1.281	2.174	2.275	729	438	10	3	1	8.685
CAPI											
FORME DI CONDUZIONE											
Conduzione diretta del coltivatore	1.042	4.649	9.376	29.576	68.015	47.700	68.704	2.007	1.119	-	232.188
Con solo manodopera familiare	917	4.220	8.620	25.965	57.008	36.276	45.283	-	-	-	178.289
Con manodopera familiare prevalente	104	386	629	3.138	9.416	9.101	17.204	1.020	1.119	-	42.117
Con manodopera extrafamiliare prevalente	21	43	127	473	1.591	2.323	6.217	987	-	-	11.782
Conduzione con salariati	-	16	32	289	798	843	5.038	4.911	2.146	2.500	16.573
Conduzione a colonia parziaria appoderata	-	19	15	95	132	203	125	-	-	-	589
Altra forma di conduzione	-	-	-	-	-	-	-	-	-	-	-
TOTALE	1.042	4.684	9.423	29.960	68.945	48.746	73.867	6.918	3.265	2.500	249.350
ZONE ALTIMETRICHE											
Montagna	168	626	1.205	3.606	11.049	9.358	9.721	1.300	-	-	37.033
Collina	805	3.749	7.531	24.131	52.785	32.369	26.772	1.538	1.119	-	150.799
Pianura	69	309	687	2.223	5.111	7.019	37.374	4.080	2.146	2.500	61.518
TOTALE	1.042	4.684	9.423	29.960	68.945	48.746	73.867	6.918	3.265	2.500	249.350

**Tavola 2.34 - Aziende con vacche da latte e relativo numero di capi per classe di capi, classe di superficie totale e classe di superficie agricola utilizzata (SAU)**

CLASSI DI SUPERFICIE TOTALE CLASSI DI SAU	CLASSI DI CAPI										Totale
	1 -- 2	3 -- 5	6 -- 9	10 -- 19	20 -- 49	50 -- 99	100 -- 499	500 -- 999	1000 -- 1999	2000 ed oltre	
AZIENDE											
CLASSI DI SUPERFICIE TOTALE (in ettari)											
Senza superficie	-	1	-	1	-	-	-	-	-	-	2
Meno di 1 ettaro	6	1	-	-	-	-	-	-	-	-	7
1 -- 2	11	1	3	3	-	-	-	-	-	-	18
2 -- 3	9	8	2	-	-	-	-	-	-	-	19
3 -- 5	29	12	3	1	1	-	1	-	-	-	47
5 -- 10	38	31	8	7	4	1	-	-	-	-	89
10 -- 20	47	47	21	31	38	53	8	-	-	-	245
20 -- 30	32	40	20	25	26	31	19	-	-	-	193
30 -- 50	38	41	27	37	33	13	37	-	-	-	226
50 -- 100	45	38	31	47	51	13	13	-	-	-	238
100 ed oltre	12	11	5	19	31	18	11	2	-	-	109
TOTALE	267	231	120	171	184	129	89	2	-	-	1.193
CLASSI DI SAU (in ettari)											
Senza superficie	-	1	-	2	-	-	-	-	-	-	3
Meno di 1 ettaro	7	1	1	1	-	-	-	-	-	-	10
1 -- 2	16	3	3	2	-	-	-	-	-	-	24
2 -- 3	20	11	1	-	-	-	-	-	-	-	32
3 -- 5	38	19	5	4	1	-	1	-	-	-	68
5 -- 10	44	33	9	8	5	4	-	-	-	-	103
10 -- 20	33	56	27	38	40	62	13	-	-	-	269
20 -- 30	31	31	20	29	37	22	24	-	-	-	194
30 -- 50	41	39	30	40	31	12	30	-	-	-	223
50 -- 100	31	30	22	33	42	15	11	-	-	-	184
100 ed oltre	6	7	2	14	28	14	10	2	-	-	83
TOTALE	267	231	120	171	184	129	89	2	-	-	1.193
CAPI											
CLASSI DI SUPERFICIE TOTALE (in ettari)											
Senza superficie	-	3	-	10	-	-	-	-	-	-	13
Meno di 1 ettaro	8	5	-	-	-	-	-	-	-	-	13
1 -- 2	16	3	22	35	-	-	-	-	-	-	76
2 -- 3	11	32	13	-	-	-	-	-	-	-	56
3 -- 5	46	46	19	16	20	-	250	-	-	-	397
5 -- 10	58	116	60	93	112	50	-	-	-	-	489
10 -- 20	77	183	146	407	1.243	3.432	862	-	-	-	6.350
20 -- 30	55	153	143	342	744	2.204	2.346	-	-	-	5.987
30 -- 50	59	160	195	516	951	867	5.077	-	-	-	7.825
50 -- 100	71	148	217	614	1.533	858	2.501	-	-	-	5.942
100 ed oltre	18	46	39	246	988	1.213	2.621	1.111	-	-	6.282
TOTALE	419	895	854	2.279	5.591	8.624	13.657	1.111	-	-	33.430
CLASSI DI SAU (in ettari)											
Senza superficie	-	3	-	20	-	-	-	-	-	-	23
Meno di 1 ettaro	9	5	8	10	-	-	-	-	-	-	32
1 -- 2	23	10	21	25	-	-	-	-	-	-	79
2 -- 3	30	44	6	-	-	-	-	-	-	-	80
3 -- 5	57	69	31	46	20	-	250	-	-	-	473
5 -- 10	70	126	68	115	152	240	-	-	-	-	771
10 -- 20	58	215	189	498	1.291	4.081	1.480	-	-	-	7.812
20 -- 30	52	118	147	405	1.077	1.542	2.924	-	-	-	6.265
30 -- 50	61	154	215	556	853	815	4.511	-	-	-	7.165
50 -- 100	48	123	151	423	1.321	983	1.986	-	-	-	5.035
100 ed oltre	11	28	18	181	877	963	2.506	1.111	-	-	5.695
TOTALE	419	895	854	2.279	5.591	8.624	13.657	1.111	-	-	33.430

**Tavola 2.35 - Aziende con vacche da latte e relativo numero di capi per classe di capi, forma di conduzione e zona altimetrica**

FORME DI CONDUZIONE ZONE ALTIMETRICHE	CLASSI DI CAPI										Totale
	1 -- 2	3 -- 5	6 -- 9	10 -- 19	20 -- 49	50 -- 99	100 -- 499	500 -- 999	1000 -- 1999	2000 ed oltre	
AZIENDE											
FORME DI CONDUZIONE											
Conduzione diretta del coltivatore	266	227	116	169	183	123	82	-	-	-	1.166
<i>Con solo manodopera familiare</i>	231	206	103	149	143	101	57	-	-	-	990
<i>Con manodopera familiare prevalente</i>	31	19	12	12	29	16	20	-	-	-	139
<i>Con manodopera extrafamiliare prevalente</i>	4	2	1	8	11	6	5	-	-	-	37
Conduzione con salariati	1	3	2	2	-	5	7	2	-	-	22
Conduzione a colonia parziaria appoderata	-	1	2	-	1	1	-	-	-	-	5
Altra forma di conduzione	-	-	-	-	-	-	-	-	-	-	-
<b>TOTALE</b>	<b>267</b>	<b>231</b>	<b>120</b>	<b>171</b>	<b>184</b>	<b>129</b>	<b>89</b>	<b>2</b>	<b>-</b>	<b>-</b>	<b>1.193</b>
ZONE ALTIMETRICHE											
Montagna	51	29	11	18	4	-	-	-	-	-	113
Collina	201	188	102	137	119	30	5	-	-	-	782
Pianura	15	14	7	16	61	99	84	2	-	-	298
<b>TOTALE</b>	<b>267</b>	<b>231</b>	<b>120</b>	<b>171</b>	<b>184</b>	<b>129</b>	<b>89</b>	<b>2</b>	<b>-</b>	<b>-</b>	<b>1.193</b>
CAPI											
FORME DI CONDUZIONE											
Conduzione diretta del coltivatore	417	880	825	2.242	5.556	8.171	11.787	-	-	-	29.878
<i>Con solo manodopera familiare</i>	364	803	731	1.958	4.279	6.727	7.859	-	-	-	22.721
<i>Con manodopera familiare prevalente</i>	47	68	87	174	921	1.064	3.022	-	-	-	5.383
<i>Con manodopera extrafamiliare prevalente</i>	6	9	7	110	356	380	906	-	-	-	1.774
Conduzione con salariati	2	11	15	37	-	383	1.870	1.111	-	-	3.429
Conduzione a colonia parziaria appoderata	-	4	14	-	35	70	-	-	-	-	123
Altra forma di conduzione	-	-	-	-	-	-	-	-	-	-	-
<b>TOTALE</b>	<b>419</b>	<b>895</b>	<b>854</b>	<b>2.279</b>	<b>5.591</b>	<b>8.624</b>	<b>13.657</b>	<b>1.111</b>	<b>-</b>	<b>-</b>	<b>33.430</b>
ZONE ALTIMETRICHE											
Montagna	81	111	73	243	137	-	-	-	-	-	645
Collina	312	728	731	1.808	3.447	1.933	1.049	-	-	-	10.008
Pianura	26	56	50	228	2.007	6.691	12.608	1.111	-	-	22.777
<b>TOTALE</b>	<b>419</b>	<b>895</b>	<b>854</b>	<b>2.279</b>	<b>5.591</b>	<b>8.624</b>	<b>13.657</b>	<b>1.111</b>	<b>-</b>	<b>-</b>	<b>33.430</b>

**Tavola 2.36 - Aziende con suini e relativo numero di capi per classe di capi, classe di superficie totale e classe di superficie agricola utilizzata (SAU)**

CLASSI DI SUPERFICIE TOTALE		CLASSI DI CAPI									Totale
CLASSI DI SAU		1 -- 2	3 -- 5	6 -- 9	10 -- 19	20 -- 49	50 -- 99	100 -- 499	500 -- 999	1000 ed oltre	
AZIENDE											
CLASSI DI SUPERFICIE TOTALE (in ettari)											
Senza superficie	19	29	26	37	44	10	2	1	-	168	
Meno di 1 ettaro	387	357	140	136	43	10	5	-	-	1.078	
1 -- 2	364	351	137	109	52	10	5	-	-	1.028	
2 -- 3	226	228	99	87	50	6	3	-	-	699	
3 -- 5	277	309	123	100	51	10	7	-	-	877	
5 -- 10	334	467	173	168	80	20	6	1	1	1.250	
10 -- 20	380	609	282	219	108	37	20	1	3	1.659	
20 -- 30	230	469	247	182	79	14	10	1	2	1.234	
30 -- 50	252	570	371	347	135	32	5	4	3	1.719	
50 -- 100	198	571	488	505	196	37	13	5	-	2.013	
100 ed oltre	60	256	249	368	230	33	18	3	3	1.220	
TOTALE	2.727	4.216	2.335	2.258	1.068	219	94	16	12	12.945	
CLASSI DI SAU (in ettari)											
Senza superficie	30	52	31	49	48	12	2	1	-	225	
Meno di 1 ettaro	573	539	215	208	67	13	5	-	-	1.620	
1 -- 2	382	372	160	122	73	12	6	-	-	1.127	
2 -- 3	212	235	88	89	34	8	6	-	-	672	
3 -- 5	252	309	127	92	60	6	4	1	2	853	
5 -- 10	308	473	192	177	89	25	10	2	3	1.279	
10 -- 20	395	687	325	259	135	34	20	1	1	1.857	
20 -- 30	225	494	293	212	79	21	6	1	1	1.332	
30 -- 50	196	544	383	399	152	41	12	4	2	1.733	
50 -- 100	132	386	397	443	194	26	11	4	1	1.594	
100 ed oltre	22	125	124	208	137	21	12	2	2	653	
TOTALE	2.727	4.216	2.335	2.258	1.068	219	94	16	12	12.945	
CAPI											
CLASSI DI SUPERFICIE TOTALE (in ettari)											
Senza superficie	36	116	181	489	1.299	724	338	534	-	3.717	
Meno di 1 ettaro	632	1.328	1.001	1.760	1.175	658	865	-	-	7.419	
1 -- 2	592	1.303	979	1.377	1.443	609	1.207	-	-	7.510	
2 -- 3	361	862	707	1.127	1.381	377	533	-	-	5.348	
3 -- 5	445	1.171	869	1.312	1.489	635	1.058	-	-	6.979	
5 -- 10	542	1.790	1.239	2.104	2.445	1.379	904	560	4.787	15.750	
10 -- 20	645	2.392	1.985	2.815	3.023	2.414	3.268	505	24.334	41.381	
20 -- 30	394	1.831	1.770	2.278	2.216	944	1.785	513	3.967	15.698	
30 -- 50	431	2.291	2.637	4.353	3.737	2.095	794	2.835	6.053	25.226	
50 -- 100	353	2.328	3.530	6.296	5.382	2.481	2.617	3.524	-	26.511	
100 ed oltre	102	1.057	1.817	4.663	6.463	2.169	2.671	1.909	17.557	38.408	
TOTALE	4.533	16.469	16.715	28.574	30.053	14.485	16.040	10.380	56.698	193.947	
CLASSI DI SAU (in ettari)											
Senza superficie	55	204	219	633	1.412	864	338	534	-	4.259	
Meno di 1 ettaro	933	2.014	1.534	2.692	1.845	871	865	-	-	10.754	
1 -- 2	615	1.358	1.144	1.547	1.993	702	1.343	-	-	8.702	
2 -- 3	340	912	635	1.158	956	529	975	-	-	5.505	
3 -- 5	410	1.158	879	1.171	1.783	403	634	528	5.546	12.512	
5 -- 10	514	1.874	1.361	2.246	2.613	1.675	1.507	1.434	18.617	31.841	
10 -- 20	660	2.697	2.298	3.277	3.772	2.201	3.475	505	10.504	29.389	
20 -- 30	389	1.938	2.092	2.683	2.133	1.356	1.001	513	1.527	13.632	
30 -- 50	340	2.213	2.765	5.023	4.173	2.786	2.451	2.769	2.947	25.467	
50 -- 100	237	1.586	2.891	5.458	5.450	1.699	1.481	2.696	13.613	35.111	
100 ed oltre	40	515	897	2.686	3.923	1.399	1.970	1.401	3.944	16.775	
TOTALE	4.533	16.469	16.715	28.574	30.053	14.485	16.040	10.380	56.698	193.947	

**Tavola 2.37 - Aziende con suini e relativo numero di capi per classe di capi, forma di conduzione e zona altimetrica**

FORME DI CONDUZIONE ZONE ALTIMETRICHE	CLASSI DI CAPI									Totale
	1 -- 2	3 -- 5	6 -- 9	10 -- 19	20 -- 49	50 -- 99	100 -- 499	500 -- 999	1000 ed oltre	
AZIENDE										
FORME DI CONDUZIONE										
Conduzione diretta del coltivatore	2.716	4.194	2.315	2.227	1.053	211	86	13	6	12.821
<i>Con solo manodopera familiare</i>	2.477	3.756	2.012	1.844	834	159	59	9	3	11.153
<i>Con manodopera familiare prevalente</i>	217	390	262	333	192	47	20	3	2	1.466
<i>Con manodopera extrafamiliare prevalente</i>	22	48	41	50	27	5	7	1	1	202
Conduzione con salariati	6	16	17	25	15	8	8	3	6	104
Conduzione a colonia parziaria appoderata	5	6	3	6	-	-	-	-	-	20
Altra forma di conduzione	-	-	-	-	-	-	-	-	-	-
<b>TOTALE</b>	<b>2.727</b>	<b>4.216</b>	<b>2.335</b>	<b>2.258</b>	<b>1.068</b>	<b>219</b>	<b>94</b>	<b>16</b>	<b>12</b>	<b>12.945</b>
ZONE ALTIMETRICHE										
Montagna	344	483	297	412	232	42	8	-	-	1.818
Collina	2.004	3.128	1.737	1.555	672	116	48	8	6	9.274
Pianura	379	605	301	291	164	61	38	8	6	1.853
<b>TOTALE</b>	<b>2.727</b>	<b>4.216</b>	<b>2.335</b>	<b>2.258</b>	<b>1.068</b>	<b>219</b>	<b>94</b>	<b>16</b>	<b>12</b>	<b>12.945</b>
CAPI										
FORME DI CONDUZIONE										
Conduzione diretta del coltivatore	4.514	16.377	16.562	28.151	29.621	13.938	14.225	8.186	12.437	144.011
<i>Con solo manodopera familiare</i>	4.114	14.637	14.387	23.335	23.251	10.469	10.309	5.358	5.387	111.247
<i>Con manodopera familiare prevalente</i>	359	1.550	1.885	4.190	5.514	3.152	3.050	2.202	4.197	26.099
<i>Con manodopera extrafamiliare prevalente</i>	41	190	290	626	856	317	866	626	2.853	6.665
Conduzione con salariati	11	62	128	353	432	547	1.815	2.194	44.261	49.803
Conduzione a colonia parziaria appoderata	8	30	25	70	-	-	-	-	-	133
Altra forma di conduzione	-	-	-	-	-	-	-	-	-	-
<b>TOTALE</b>	<b>4.533</b>	<b>16.469</b>	<b>16.715</b>	<b>28.574</b>	<b>30.053</b>	<b>14.485</b>	<b>16.040</b>	<b>10.380</b>	<b>56.698</b>	<b>193.947</b>
ZONE ALTIMETRICHE										
Montagna	566	1.884	2.146	5.235	6.360	2.676	1.281	-	-	20.148
Collina	3.346	12.257	12.432	19.574	19.034	7.899	7.907	5.072	25.260	112.781
Pianura	621	2.328	2.137	3.765	4.659	3.910	6.852	5.308	31.438	61.018
<b>TOTALE</b>	<b>4.533</b>	<b>16.469</b>	<b>16.715</b>	<b>28.574</b>	<b>30.053</b>	<b>14.485</b>	<b>16.040</b>	<b>10.380</b>	<b>56.698</b>	<b>193.947</b>

**Tavola 2.38 - Aziende con ovini e relativo numero di capi per classe di capi, classe di superficie totale e classe di superficie agricola utilizzata (SAU)**

CLASSI DI SUPERFICIE TOTALE				CLASSI DI CAPI							Totale
CLASSI DI SAU	1 -- 2	3 -- 9	10 -- 19	20 -- 49	50 -- 99	100 -- 499	500 -- 999	1000 -- 2999	3000 -- 4999	5000 ed oltre	
AZIENDE											
CLASSI DI SUPERFICIE TOTALE (in ettari)											
Senza superficie	1	1	3	20	36	178	6	-	-	-	245
Meno di 1 ettaro	5	46	36	39	30	60	-	-	-	-	216
1 -- 2	10	74	85	88	47	89	-	-	-	-	393
2 -- 3	5	58	67	111	58	145	-	-	-	-	444
3 -- 5	7	55	93	175	104	141	-	-	-	-	575
5 -- 10	8	76	123	355	301	377	4	-	-	-	1.244
10 -- 20	3	58	99	379	609	1.126	15	1	-	-	2.290
20 -- 30	1	28	67	139	375	1.335	19	3	-	-	1.967
30 -- 50	1	22	48	124	254	2.118	69	4	-	-	2.640
50 -- 100	3	16	49	90	180	2.250	300	18	-	-	2.906
100 ed oltre	1	10	14	33	66	925	427	80	1	1	1.558
TOTALE	45	444	684	1.553	2.060	8.744	840	106	1	1	14.478
CLASSE DI SAU (in ettari)											
Senza superficie	1	3	3	25	45	190	6	-	-	-	273
Meno di 1 ettaro	11	83	60	71	42	83	1	-	-	-	351
1 -- 2	10	79	99	118	65	144	-	-	-	-	515
2 -- 3	4	62	86	127	61	105	1	-	-	-	446
3 -- 5	5	52	112	213	124	161	-	-	-	-	667
5 -- 10	7	70	119	401	413	509	8	-	-	-	1.527
10 -- 20	3	52	89	351	712	1.453	16	1	-	-	2.677
20 -- 30	-	18	45	105	286	1.646	20	3	-	-	2.123
30 -- 50	2	18	39	83	205	2.211	109	5	-	-	2.672
50 -- 100	1	5	26	47	85	1.785	366	26	-	-	2.341
100 ed oltre	1	2	6	12	22	457	313	71	1	1	886
TOTALE	45	444	684	1.553	2.060	8.744	840	106	1	1	14.478
CAPI											
CLASSI DI SUPERFICIE TOTALE (in ettari)											
Senza superficie	2	6	50	722	2.673	36.668	3.920	-	-	-	44.041
Meno di 1 ettaro	9	267	455	1.270	2.174	11.067	-	-	-	-	15.242
1 -- 2	18	446	1.123	2.658	3.275	15.443	-	-	-	-	22.963
2 -- 3	7	333	891	3.452	3.945	26.581	-	-	-	-	35.209
3 -- 5	14	334	1.212	5.253	7.052	23.714	-	-	-	-	37.579
5 -- 10	13	456	1.689	11.007	20.407	63.145	2.430	-	-	-	99.147
10 -- 20	5	378	1.328	12.438	42.443	193.358	9.804	1.100	-	-	260.854
20 -- 30	2	169	923	4.481	27.805	243.495	11.625	3.204	-	-	291.704
30 -- 50	2	137	654	3.962	18.614	462.708	41.468	4.835	-	-	532.380
50 -- 100	5	111	677	2.985	13.039	583.171	181.748	21.231	-	-	802.967
100 ed oltre	2	66	211	989	4.739	266.121	279.601	105.148	3.150	6.600	666.627
TOTALE	79	2.703	9.213	49.217	146.166	1.925.471	530.596	135.518	3.150	6.600	2.808.713
CLASSE DI SAU (in ettari)											
Senza superficie	2	16	50	874	3.320	39.457	3.920	-	-	-	47.639
Meno di 1 ettaro	19	478	778	2.180	3.065	15.357	627	-	-	-	22.504
1 -- 2	17	471	1.308	3.554	4.490	25.199	-	-	-	-	35.039
2 -- 3	7	378	1.137	3.790	3.940	19.375	600	-	-	-	29.227
3 -- 5	10	323	1.480	6.446	8.367	26.526	-	-	-	-	43.152
5 -- 10	12	424	1.668	12.762	28.457	85.794	4.843	-	-	-	133.960
10 -- 20	5	335	1.189	11.574	50.333	249.612	10.475	1.100	-	-	324.623
20 -- 30	-	118	625	3.391	21.470	314.032	12.308	3.204	-	-	355.148
30 -- 50	3	110	536	2.684	15.075	515.699	64.725	6.135	-	-	604.967
50 -- 100	2	35	354	1.579	6.179	497.274	224.661	33.627	-	-	763.711
100 ed oltre	2	15	88	383	1.470	137.146	208.437	91.452	3.150	6.600	448.743
TOTALE	79	2.703	9.213	49.217	146.166	1.925.471	530.596	135.518	3.150	6.600	2.808.713

**Tavola 2.39 - Aziende con ovini e relativo numero di capi per classe di capi, forma di conduzione e zona altimetrica**

FORME DI CONDUZIONE ZONE ALTIMETRICHE		CLASSI DI CAPI									Totale
		1 -- 2	3 -- 9	10 -- 19	20 -- 49	50 -- 99	100 -- 499	500 -- 999	1000 -- 2999	3000 -- 4999	
AZIENDE											
FORME DI CONDUZIONE											
Conduzione diretta del coltivatore	45	440	684	1.545	2.046	8.636	810	91	1	-	14.298
<i>Con solo manodopera familiare</i>	43	406	627	1.394	1.859	7.391	530	48	-	-	12.298
<i>Con manodopera familiare prevalente</i>	2	32	47	128	151	1.063	221	36	-	-	1.680
<i>Con manodopera extrafamiliare prevalente</i>	-	2	10	23	36	182	59	7	1	-	320
Conduzione con salariati	-	4	-	8	11	84	26	14	-	1	148
Conduzione a colonia parziaria appoderata	-	-	-	-	3	24	4	1	-	-	32
Altra forma di conduzione	-	-	-	-	-	-	-	-	-	-	-
<b>TOTALE</b>	<b>45</b>	<b>444</b>	<b>684</b>	<b>1.553</b>	<b>2.060</b>	<b>8.744</b>	<b>840</b>	<b>106</b>	<b>1</b>	<b>1</b>	<b>14.478</b>
ZONE ALTIMETRICHE											
Montagna	7	36	79	201	201	1.148	100	7	-	-	1.779
Collina	36	368	543	1.172	1.547	6.084	530	51	-	1	10.332
Pianura	2	40	62	180	312	1.512	210	48	1	-	2.367
<b>TOTALE</b>	<b>45</b>	<b>444</b>	<b>684</b>	<b>1.553</b>	<b>2.060</b>	<b>8.744</b>	<b>840</b>	<b>106</b>	<b>1</b>	<b>1</b>	<b>14.478</b>
CAPI											
FORME DI CONDUZIONE											
Conduzione diretta del coltivatore	79	2.681	9.213	48.961	145.089	1.897.062	511.484	113.621	3.150	-	2.731.340
<i>Con solo manodopera familiare</i>	76	2.463	8.450	44.212	131.778	1.587.476	330.392	56.926	-	-	2.161.773
<i>Con manodopera familiare prevalente</i>	3	208	625	4.009	10.893	263.498	142.054	48.540	-	-	469.830
<i>Con manodopera extrafamiliare prevalente</i>	-	10	138	740	2.418	46.088	39.038	8.155	3.150	-	99.737
Conduzione con salariati	-	22	-	256	814	22.232	16.180	20.797	-	6.600	66.901
Conduzione a colonia parziaria appoderata	-	-	-	-	263	6.177	2.932	1.100	-	-	10.472
Altra forma di conduzione	-	-	-	-	-	-	-	-	-	-	-
<b>TOTALE</b>	<b>79</b>	<b>2.703</b>	<b>9.213</b>	<b>49.217</b>	<b>146.166</b>	<b>1.925.471</b>	<b>530.596</b>	<b>135.518</b>	<b>3.150</b>	<b>6.600</b>	<b>2.808.713</b>
ZONE ALTIMETRICHE											
Montagna	10	215	1.062	6.306	14.260	251.370	63.021	8.460	-	-	344.704
Collina	65	2.249	7.344	37.209	109.540	1.325.941	330.691	63.047	-	6.600	1.882.686
Pianura	4	239	807	5.702	22.366	348.160	136.884	64.011	3.150	-	581.323
<b>TOTALE</b>	<b>79</b>	<b>2.703</b>	<b>9.213</b>	<b>49.217</b>	<b>146.166</b>	<b>1.925.471</b>	<b>530.596</b>	<b>135.518</b>	<b>3.150</b>	<b>6.600</b>	<b>2.808.713</b>

**Tavola 2.40 - Aziende con polli da carne e relativo numero di capi per classe di capi, classe di superficie totale e classe di superficie agricola utilizzata (SAU)**

CLASSI DI SUPERFICIE TOTALE CLASSI DI SAU	CLASSI DI CAPI									Totale
	Meno di 50	50 -- 100	100 -- 500	500 -- 1000	1000 -- 5000	5000 -- 10000	10000 -- 25000	25000 -- 50000	50000 ed oltre	
AZIENDE										
CLASSI DI SUPERFICIE TOTALE (in ettari)										
Senza superficie	5	-	-	-	-	-	-	-	-	5
Meno di 1 ettaro	175	4	4	-	1	-	-	-	-	184
1 -- 2	176	7	5	-	1	1	2	-	-	192
2 -- 3	116	5	1	1	2	1	-	1	-	127
3 -- 5	128	6	-	1	3	1	1	1	-	141
5 -- 10	176	8	4	-	2	4	2	-	-	196
10 -- 20	193	17	3	2	1	-	1	-	-	217
20 -- 30	80	2	1	-	-	-	-	-	-	83
30 -- 50	101	5	1	-	-	1	1	-	-	109
50 -- 100	75	4	1	-	-	-	1	-	-	81
100 ed oltre	43	1	1	-	1	-	-	-	-	46
TOTALE	1.268	59	21	4	11	8	8	2	-	1.381
CLASSI DI SAU (in ettari)										
Senza superficie	6	1	-	-	-	-	-	-	-	7
Meno di 1 ettaro	273	9	6	-	2	1	-	1	-	292
1 -- 2	177	3	5	-	1	2	3	-	-	191
2 -- 3	98	8	-	2	4	3	1	-	-	116
3 -- 5	130	6	1	-	1	-	1	1	-	140
5 -- 10	154	14	3	-	1	1	2	-	-	175
10 -- 20	190	10	3	2	1	-	-	-	-	206
20 -- 30	78	1	-	-	-	1	1	-	-	81
30 -- 50	85	5	1	-	-	-	-	-	-	91
50 -- 100	58	2	1	-	-	-	-	-	-	61
100 ed oltre	19	-	1	-	1	-	-	-	-	21
TOTALE	1.268	59	21	4	11	8	8	2	-	1.381
CAPI										
CLASSI DI SUPERFICIE TOTALE (in ettari)										
Senza superficie	36	-	-	-	-	-	-	-	-	36
Meno di 1 ettaro	1.917	220	1.336	-	3.000	-	-	-	-	6.473
1 -- 2	2.035	410	700	-	3.000	6.000	20.000	-	-	32.145
2 -- 3	1.485	260	412	800	5.500	6.000	-	30.000	-	44.457
3 -- 5	1.707	335	-	500	8.500	6.500	10.000	40.000	-	67.542
5 -- 10	2.534	410	600	-	6.400	24.000	30.000	-	-	63.944
10 -- 20	2.558	930	862	1.136	1.200	-	20.000	-	-	26.686
20 -- 30	1.119	100	100	-	-	-	-	-	-	1.319
30 -- 50	1.508	290	100	-	-	7.000	20.000	-	-	28.898
50 -- 100	991	220	200	-	-	-	10.000	-	-	11.411
100 ed oltre	639	50	207	-	2.000	-	-	-	-	2.896
TOTALE	16.529	3.225	4.517	2.436	29.600	49.500	110.000	70.000	-	285.807
CLASSI DI SAU (in ettari)										
Senza superficie	51	50	-	-	-	-	-	-	-	101
Meno di 1 ettaro	3.115	530	1.636	-	6.000	6.000	-	30.000	-	47.281
1 -- 2	2.083	150	1.112	-	2.000	11.000	40.000	-	-	56.345
2 -- 3	1.181	445	-	1.300	12.000	19.500	10.000	-	-	44.426
3 -- 5	1.806	300	200	-	4.500	-	10.000	40.000	-	56.806
5 -- 10	2.294	750	400	-	1.900	6.000	30.000	-	-	41.344
10 -- 20	2.579	580	662	1.136	1.200	-	-	-	-	6.157
20 -- 30	1.132	50	-	-	-	7.000	20.000	-	-	28.182
30 -- 50	1.204	260	100	-	-	-	-	-	-	1.564
50 -- 100	754	110	200	-	-	-	-	-	-	1.064
100 ed oltre	330	-	207	-	2.000	-	-	-	-	2.537
TOTALE	16.529	3.225	4.517	2.436	29.600	49.500	110.000	70.000	-	285.807



**Tavola 2.41 - Aziende con polli da carne e relativo numero di capi per classe di capi, forma di conduzione e zona altimetrica**

FORME DI CONDUZIONE ZONE ALTIMETRICHE	CLASSI DI CAPI									Totale
	Meno di 50	50 -- 100	100 -- 500	500 --1000	1000 -- 5000	5000 -- 10000	10000 -- 25000	25000 -- 50000	50000 ed oltre	
AZIENDE										
FORME DI CONDUZIONE										
Conduzione diretta del coltivatore	1.261	59	20	3	10	6	8	1	-	1.368
<i>Con solo manodopera familiare</i>	<i>1.041</i>	<i>43</i>	<i>15</i>	<i>2</i>	<i>10</i>	<i>4</i>	<i>4</i>	<i>1</i>	<i>-</i>	<i>1.120</i>
<i>Con manodopera familiare prevalente</i>	<i>207</i>	<i>15</i>	<i>4</i>	<i>-</i>	<i>-</i>	<i>2</i>	<i>3</i>	<i>-</i>	<i>-</i>	<i>231</i>
<i>Con manodopera extrafamiliare prevalente</i>	<i>13</i>	<i>1</i>	<i>1</i>	<i>1</i>	<i>-</i>	<i>-</i>	<i>1</i>	<i>-</i>	<i>-</i>	<i>17</i>
Conduzione con salariati	6	-	1	1	1	2	-	1	-	12
Conduzione a colonia parziaria appoderata	1	-	-	-	-	-	-	-	-	1
Altra forma di conduzione	-	-	-	-	-	-	-	-	-	-
<b>TOTALE</b>	<b>1.268</b>	<b>59</b>	<b>21</b>	<b>4</b>	<b>11</b>	<b>8</b>	<b>8</b>	<b>2</b>	<b>-</b>	<b>1.381</b>
ZONE ALTIMETRICHE										
Montagna	41	3	-	-	-	1	1	-	-	46
Collina	928	34	15	2	4	5	2	-	-	990
Pianura	299	22	6	2	7	2	5	2	-	345
<b>TOTALE</b>	<b>1.268</b>	<b>59</b>	<b>21</b>	<b>4</b>	<b>11</b>	<b>8</b>	<b>8</b>	<b>2</b>	<b>-</b>	<b>1.381</b>
CAPI										
FORME DI CONDUZIONE										
Conduzione diretta del coltivatore	16.433	3.225	4.310	1.636	27.600	38.500	110.000	30.000	-	231.704
<i>Con solo manodopera familiare</i>	<i>13.514</i>	<i>2.345</i>	<i>3.610</i>	<i>1.136</i>	<i>27.600</i>	<i>25.500</i>	<i>40.000</i>	<i>30.000</i>	<i>-</i>	<i>143.705</i>
<i>Con manodopera familiare prevalente</i>	<i>2.773</i>	<i>830</i>	<i>600</i>	<i>-</i>	<i>-</i>	<i>13.000</i>	<i>60.000</i>	<i>-</i>	<i>-</i>	<i>77.203</i>
<i>Con manodopera extrafamiliare prevalente</i>	<i>146</i>	<i>50</i>	<i>100</i>	<i>500</i>	<i>-</i>	<i>-</i>	<i>10.000</i>	<i>-</i>	<i>-</i>	<i>10.796</i>
Conduzione con salariati	95	-	207	800	2.000	11.000	-	40.000	-	54.102
Conduzione a colonia parziaria appoderata	1	-	-	-	-	-	-	-	-	1
Altra forma di conduzione	-	-	-	-	-	-	-	-	-	-
<b>TOTALE</b>	<b>16.529</b>	<b>3.225</b>	<b>4.517</b>	<b>2.436</b>	<b>29.600</b>	<b>49.500</b>	<b>110.000</b>	<b>70.000</b>	<b>-</b>	<b>285.807</b>
ZONE ALTIMETRICHE										
Montagna	298	180	-	-	-	6.000	20.000	-	-	26.478
Collina	11.128	1.895	3.255	1.300	9.200	31.500	20.000	-	-	78.278
Pianura	5.103	1.150	1.262	1.136	20.400	12.000	70.000	70.000	-	181.051
<b>TOTALE</b>	<b>16.529</b>	<b>3.225</b>	<b>4.517</b>	<b>2.436</b>	<b>29.600</b>	<b>49.500</b>	<b>110.000</b>	<b>70.000</b>	<b>-</b>	<b>285.807</b>

**Tavola 2.42 - Aziende con galline da uova e relativo numero di capi per classe di capi , classe di superficie totale e classe di superficie agricola utilizzata (SAU)**

CLASSI DI SUPERFICIE TOTALE		CLASSI DI CAPI										Totale
CLASSI DI SAU	Meno di 50	50 --100	100 -- 500	500 --1000	1000 -- 3000	3000 -- 5000	5000 -- 10000	10000 -- 25000	25000 -- 50000	50000 ed oltre		
AZIENDE												
CLASSI DI SUPERFICIE TOTALE (in ettari)												
Senza superficie	11	1	-	-	-	1	1	1	-	-	15	
Meno di 1 ettaro	691	9	4	-	4	2	-	1	-	-	711	
1 -- 2	550	17	6	-	-	1	3	4	-	-	581	
2 -- 3	328	7	1	1	2	1	3	3	-	-	346	
3 -- 5	361	17	2	1	-	-	2	2	1	-	386	
5 -- 10	456	20	8	1	-	3	5	7	-	1	501	
10 -- 20	509	25	7	-	2	3	-	3	1	-	550	
20 -- 30	306	20	4	-	-	1	1	-	1	-	333	
30 -- 50	357	23	7	-	-	-	1	-	-	-	388	
50 -- 100	365	20	7	-	-	-	-	1	-	-	393	
100 ed oltre	216	14	7	1	-	1	-	-	-	-	239	
TOTALE	4.150	173	53	4	8	13	16	22	3	1	4.443	
CLASSI DI SAU (in ettari)												
Senza superficie	21	1	-	-	-	1	1	2	-	-	26	
Meno di 1 ettaro	981	19	6	-	4	2	3	4	-	-	1.019	
1 -- 2	528	16	5	1	2	2	3	2	-	-	559	
2 -- 3	308	11	1	1	1	2	2	3	-	-	329	
3 -- 5	338	17	4	-	-	-	2	1	1	-	363	
5 -- 10	436	21	8	1	-	3	3	7	-	1	480	
10 -- 20	506	27	6	-	1	2	1	2	2	-	547	
20 -- 30	293	14	5	-	-	-	1	-	-	-	313	
30 -- 50	343	21	8	-	-	-	-	-	-	-	372	
50 -- 100	282	17	6	1	-	-	-	1	-	-	307	
100 ed oltre	114	9	4	-	-	1	-	-	-	-	128	
TOTALE	4.150	173	53	4	8	13	16	22	3	1	4.443	
CAPI												
CLASSI DI SUPERFICIE TOTALE (in ettari)												
Senza superficie	156	50	-	-	-	4.000	6.500	16.800	-	-	27.506	
Meno di 1 ettaro	8.840	522	400	-	5.500	7.500	-	10.000	-	-	32.762	
1 -- 2	7.032	910	950	-	-	3.000	17.000	60.000	-	-	88.892	
2 -- 3	4.509	400	100	800	4.500	4.000	21.700	33.000	-	-	69.009	
3 -- 5	4.913	890	400	500	-	-	12.000	22.300	40.000	-	81.003	
5 -- 10	6.699	1.090	1.200	500	-	10.500	33.600	87.000	-	80.000	220.589	
10 -- 20	7.751	1.360	948	-	4.500	9.000	-	48.000	32.000	-	103.559	
20 -- 30	4.740	1.070	450	-	-	3.500	6.000	-	40.000	-	55.760	
30 -- 50	5.906	1.280	1.150	-	-	-	5.000	-	-	-	13.336	
50 -- 100	6.322	1.110	1.842	-	-	-	-	15.000	-	-	24.274	
100 ed oltre	3.834	767	1.305	500	-	4.000	-	-	-	-	10.406	
TOTALE	60.702	9.449	8.745	2.300	14.500	45.500	101.800	292.100	112.000	80.000	727.096	
CLASSI DI SAU (in ettari)												
Senza superficie	234	50	-	-	-	4.000	6.500	28.800	-	-	39.584	
Meno di 1 ettaro	12.565	1.072	800	-	5.500	7.500	16.000	50.000	-	-	93.437	
1 -- 2	6.945	860	650	800	4.000	7.000	20.500	30.000	-	-	70.755	
2 -- 3	4.177	610	100	500	2.500	7.500	14.200	43.000	-	-	72.587	
3 -- 5	4.735	920	1.080	-	-	-	11.400	12.300	40.000	-	70.435	
5 -- 10	6.387	1.110	1.000	500	-	9.000	22.200	87.000	-	80.000	207.197	
10 -- 20	8.165	1.480	848	-	2.500	6.500	6.000	26.000	72.000	-	123.493	
20 -- 30	4.641	770	650	-	-	-	5.000	-	-	-	11.061	
30 -- 50	5.781	1.120	1.460	-	-	-	-	-	-	-	8.361	
50 -- 100	4.982	950	1.202	500	-	-	-	15.000	-	-	22.634	
100 ed oltre	2.090	507	955	-	-	4.000	-	-	-	-	7.552	
TOTALE	60.702	9.449	8.745	2.300	14.500	45.500	101.800	292.100	112.000	80.000	727.096	

**Tavola 2.43 - Aziende con galline da uova e relativo numero di capi per classe di capi, forma di conduzione e zona altimetrica**

FORME DI CONDUZIONE ZONE ALTIMETRICHE	CLASSI DI CAPI										Totale
	Meno di 50	50 -- 100	100 -- 500	500 -- 1000	1000 -- 3000	3000 -- 5000	5.000 -- 10000	10000 -- 25000	25000 -- 50000	50000 ed oltre	
AZIENDE											
FORME DI CONDUZIONE											
Conduzione diretta del coltivatore	4.125	169	50	2	8	11	16	16	2	-	4.399
<i>Con solo manodopera familiare</i>	3.501	146	42	1	7	9	11	5	2	-	3.724
<i>Con manodopera familiare prevalente</i>	565	20	4	1	1	2	2	9	-	-	604
<i>Con manodopera extrafamiliare prevalente</i>	59	3	4	-	-	-	3	2	-	-	71
Conduzione con salariati	23	4	3	2	-	2	-	6	1	1	42
Conduzione a colonia parziaria appoderata	2	-	-	-	-	-	-	-	-	-	2
Altra forma di conduzione	-	-	-	-	-	-	-	-	-	-	-
TOTALE	4.150	173	53	4	8	13	16	22	3	1	4.443
ZONE ALTIMETRICHE											
Montagna	347	13	1	-	-	1	2	8	-	-	372
Collina	2.938	112	31	3	5	7	10	9	1	-	3.116
Pianura	865	48	21	1	3	5	4	5	2	1	955
TOTALE	4.150	173	53	4	8	13	16	22	3	1	4.443
CAPI											
FORME DI CONDUZIONE											
Conduzione diretta del coltivatore	60.185	9.249	8.142	1.000	14.500	37.500	101.800	205.100	72.000	-	509.476
<i>Con solo manodopera familiare</i>	50.742	7.929	6.078	500	12.500	31.000	71.300	66.800	72.000	-	318.849
<i>Con manodopera familiare prevalente</i>	8.451	1.140	1.062	500	2.000	6.500	11.500	100.300	-	-	131.453
<i>Con manodopera extrafamiliare prevalente</i>	992	180	1.002	-	-	-	19.000	38.000	-	-	59.174
Conduzione con salariati	500	200	603	1.300	-	8.000	-	87.000	40.000	80.000	217.603
Conduzione a colonia parziaria appoderata	17	-	-	-	-	-	-	-	-	-	17
Altra forma di conduzione	-	-	-	-	-	-	-	-	-	-	-
TOTALE	60.702	9.449	8.745	2.300	14.500	45.500	101.800	292.100	112.000	80.000	727.096
ZONE ALTIMETRICHE											
Montagna	4.401	760	100	-	-	4.000	12.200	105.000	-	-	126.461
Collina	42.696	6.167	5.597	1.800	10.000	24.000	64.000	119.000	40.000	-	313.260
Pianura	13.605	2.522	3.048	500	4.500	17.500	25.600	68.100	72.000	80.000	287.375
TOTALE	60.702	9.449	8.745	2.300	14.500	45.500	101.800	292.100	112.000	80.000	727.096

**Tavola 2.44 - Aziende che dispongono di ricoveri per animali e relativo numero di ricoveri per specie di ricovero, classe di superficie totale, classe di capienza di capi adulti ricoverabili e zona altimetrica**

CLASSI DI SUPERFICIE TOTALE CLASSI DI CAPIENZA DI CAPI ADULTI ZONE ALTIMETRICHE	Totale	STALLE		Ovili	Porcilaie	Pollai	Ricoveri per altri allevamenti
		Per bovini	Per equini				
AZIENDE							
CLASSI DI SUPERFICIE TOTALE (in ettari)							
Senza superficie	243	23	2	200	43	7	13
Meno di 1 ettaro	1.224	42	46	213	716	357	81
1 -- 2	1.233	68	64	304	730	320	82
2 -- 3	843	66	54	277	449	210	39
3 -- 5	1.099	158	79	379	553	192	57
5 -- 10	1.819	391	108	768	739	286	58
10 -- 20	2.676	709	104	1.444	904	298	56
20 -- 30	2.030	581	103	1.289	601	189	33
30 -- 50	2.681	738	119	1.909	858	193	36
50 -- 100	2.880	826	169	2.185	955	172	27
100 ed oltre	1.789	622	138	1.376	636	110	25
TOTALE	18.517	4.224	986	10.344	7.184	2.334	507
CLASSI DI CAPIENZA DI CAPI ADULTI							
Meno di 10	3.112	985	772	111	3.934	78	-
10 -- 50	4.413	2.470	181	792	2.856	1.376	-
50 -- 100	1.888	381	14	1.197	212	532	-
100 -- 500	7.863	367	17	7.207	142	239	-
500 -- 1000	931	14	2	859	18	10	-
1000 -- 2000	173	6	-	151	12	4	-
2000 -- 5000	55	1	-	26	7	17	-
5000 ed oltre	82	-	-	1	3	78	-
TOTALE	18.517	4.224	986	10.344	7.184	2.334	-
ZONE ALTIMETRICHE							
Montagna	2.271	509	74	1.325	941	194	72
Collina	12.862	3.061	690	7.164	5.118	1.570	332
Pianura	3.384	654	222	1.855	1.125	570	103
TOTALE	18.517	4.224	986	10.344	7.184	2.334	507
NUMERO DI RICOVERI							
CLASSI DI SUPERFICIE TOTALE (in ettari)							
Senza superficie	299	23	2	209	44	7	14
Meno di 1 ettaro	1.471	42	47	215	717	360	90
1 -- 2	1.605	68	64	312	742	324	95
2 -- 3	1.118	66	54	279	454	217	48
3 -- 5	1.489	161	80	387	556	216	89
5 -- 10	2.440	392	110	783	748	344	63
10 -- 20	3.669	757	105	1.490	935	307	75
20 -- 30	2.954	615	108	1.365	634	196	36
30 -- 50	4.115	805	120	2.070	880	198	42
50 -- 100	4.830	884	173	2.574	978	178	43
100 ed oltre	3.635	773	153	1.891	674	111	33
TOTALE	27.625	4.586	1.016	11.575	7.362	2.458	628
CLASSI DI CAPIENZA DI CAPI ADULTI							
Meno di 10	6.508	985	772	111	3.934	78	-
10 -- 50	7.711	2.470	192	792	2.881	1.376	-
50 -- 100	2.434	447	21	1.197	237	532	-
100 -- 500	8.923	589	21	7.896	176	241	-
500 -- 1000	1.334	49	10	1.230	35	10	-
1000 -- 2000	339	39	-	271	25	4	-
2000 -- 5000	153	7	-	72	36	38	-
5000 ed oltre	223	-	-	6	38	179	-
TOTALE	27.625	4.586	1.016	11.575	7.362	2.458	-
ZONE ALTIMETRICHE							
Montagna	3.388	533	74	1.505	956	206	114
Collina	19.136	3.191	717	8.002	5.214	1.624	388
Pianura	5.101	862	225	2.068	1.192	628	126
TOTALE	27.625	4.586	1.016	11.575	7.362	2.458	628

**Tavola 2.45 - Aziende che dispongono di ricoveri per animali, per numero di capi adulti ricoverabili, tipo di ricovero e tipo di impianto**

TIPO DI RICOVERO TIPO DI IMPIANTO	NUMERO DI CAPI ADULTI RICOVERABILI								Totale
	Meno di 10	10-50	50 -- 100	100 --500	500 -- 1000	1000 -- 2000	2000 -- 5000	5000 ed oltre	
<b>STALLE PER BOVINI</b>	<b>985</b>	<b>2.470</b>	<b>381</b>	<b>367</b>	<b>14</b>	<b>6</b>	<b>1</b>	<b>-</b>	<b>4.224</b>
Con impianti per:									
Alimentazione automatizzata	2	40	29	39	5	1	-	-	116
Abbeveraggio automatizzato	42	331	148	211	9	4	1	-	746
Sgombero di letame e rimozione rifiuti	1	56	90	187	9	4	1	-	348
Mungitura meccanica	10	134	99	176	6	4	-	-	429
<b>STALLE PER EQUINI</b>	<b>772</b>	<b>181</b>	<b>14</b>	<b>17</b>	<b>2</b>	<b>-</b>	<b>-</b>	<b>-</b>	<b>986</b>
Con impianti per:									
Alimentazione automatizzata	7	2	-	1	-	-	-	-	10
Abbeveraggio automatizzato	50	40	2	2	1	-	-	-	95
Sgombero di letame e rimozione rifiuti	8	9	-	1	-	-	-	-	18
<b>OVILI</b>	<b>111</b>	<b>792</b>	<b>1.197</b>	<b>7.207</b>	<b>859</b>	<b>151</b>	<b>26</b>	<b>1</b>	<b>10.344</b>
Con impianti per:									
Alimentazione automatizzata	-	6	5	251	67	17	1	-	347
Abbeveraggio automatizzato	2	6	13	365	110	23	2	-	521
Sgombero di letame e rimozione rifiuti	-	8	20	192	35	7	1	-	263
Mungitura meccanica	1	22	50	1.773	485	108	19	-	2.458
<b>PORCILAIE</b>	<b>3.934</b>	<b>2.856</b>	<b>212</b>	<b>142</b>	<b>18</b>	<b>12</b>	<b>7</b>	<b>3</b>	<b>7.184</b>
Con impianti per:									
Alimentazione automatizzata	8	24	7	10	9	6	5	3	72
Abbeveraggio automatizzato	114	215	48	73	12	11	6	3	482
Sgombero di letame e rimozione rifiuti	37	88	23	23	9	5	5	3	193
Depurazione liquami	38	98	28	25	10	7	5	3	214
<b>POLLAI</b>	<b>78</b>	<b>1.376</b>	<b>532</b>	<b>239</b>	<b>10</b>	<b>4</b>	<b>17</b>	<b>78</b>	<b>2.334</b>
Con impianti per:									
Alimentazione automatizzata	-	3	-	2	2	1	11	68	87
Abbeveraggio automatizzato	-	6	2	8	4	1	13	73	107
Sgombero di letame e rimozione rifiuti	-	5	5	2	2	1	6	49	70

**Tavola 2.46 - Aziende che utilizzano mezzi meccanici aziendali ed extraziendali per titolo di possesso dei mezzi meccanici, tipo di mezzo utilizzato e zona altimetrica**

MEZZI MECCANICI	Totale aziende	DI PROPRIETÀ SOLO DELL'AZIENDA			In comproprietà	Forniti da terzi
		Aziende	NUMERO MEZZI			
			Totale	Di età inferiore a 10 anni		
TOTALE						
TOTALE	91.007	51.618	-	-	3.687	52.408
Trattrici	63.823	23.920	31.150	8.877	2.117	40.552
Di potenza inferiore a 40 Kw	26.050	8.719	9.269	2.188	767	17.198
Da 40 Kw a meno di 60 Kw	26.722	9.769	11.020	2.743	840	16.836
Da 60 Kw a meno di 100 Kw	15.203	8.179	9.380	3.341	735	6.959
Di 100 Kw e oltre	1.949	1.261	1.481	605	128	633
Motocoltivatori, motozappe, motofresatrici e motofalciatrici	40.253	31.882	33.934	9.972	1.402	8.212
Mietitrebbiatrici	12.564	504	550	97	261	11.882
Macchine per la raccolta completamente automatizzata di:						
Pomodoro da industria	54	14	15	6	14	26
Patata	69	51	63	28	4	19
Barbabietola da zucchero	637	55	61	11	30	557
Altri prodotti	833	309	392	105	47	505
Apparecchi meccanici distribuzione dei prodotti fitoiatrici	8.445	4.955	5.243	1.194	430	3.221
Macchine per la fertilizzazione	9.170	5.232	5.592	1.197	452	3.635
Altri mezzi meccanici	8.973	5.552	-	-	272	3.353
MONTAGNA						
TOTALE	5.504	3.112	-	-	225	2.833
Trattrici	3.524	1.192	1.366	477	155	2.360
Di potenza inferiore a 40 Kw	1.161	291	301	79	37	878
Da 40 Kw a meno di 60 Kw	1.228	333	355	104	43	896
Da 60 Kw a meno di 100 Kw	1.126	550	602	244	79	579
Di 100 Kw e oltre	134	101	108	50	3	35
Motocoltivatori, motozappe, motofresatrici e motofalciatrici	1.850	1.373	1.466	670	58	497
Mietitrebbiatrici	59	9	10	5	-	50
Macchine per la raccolta completamente automatizzata di:						
Pomodoro da industria	-	-	-	-	-	-
Patata	2	1	1	1	-	1
Barbabietola da zucchero	-	-	-	-	-	-
Altri prodotti	29	12	15	6	-	17
Apparecchi meccanici distribuzione dei prodotti fitoiatrici	115	97	103	49	3	15
Macchine per la fertilizzazione	121	84	88	41	2	36
Altri mezzi meccanici	997	886	-	-	23	119
COLLINA						
TOTALE	53.077	28.824	-	-	1.781	31.067
Trattrici	37.922	13.070	15.957	4.944	1.047	25.284
Di potenza inferiore a 40 Kw	14.594	4.178	4.375	1.187	343	10.393
Da 40 Kw a meno di 60 Kw	16.036	5.164	5.685	1.528	393	10.902
Da 60 Kw a meno di 100 Kw	9.072	4.675	5.229	1.951	360	4.399
Di 100 Kw e oltre	878	578	668	278	46	288
Motocoltivatori, motozappe, motofresatrici e motofalciatrici	22.528	17.927	19.087	6.322	669	4.577
Mietitrebbiatrici	6.303	262	280	54	94	5.988
Macchine per la raccolta completamente automatizzata di:						
Pomodoro da industria	4	2	2	1	-	2
Patata	7	5	5	3	-	2
Barbabietola da zucchero	49	5	7	-	1	43
Altri prodotti	436	191	236	66	23	243
Apparecchi meccanici distribuzione dei prodotti fitoiatrici	2.967	1.767	1.881	614	106	1.144
Macchine per la fertilizzazione	3.673	2.098	2.189	606	126	1.503
Altri mezzi meccanici	4.634	2.645	-	-	128	1.927
PIANURA						
TOTALE	32.426	19.682	-	-	1.681	18.508
Trattrici	22.377	9.658	13.827	3.456	915	12.908
Di potenza inferiore a 40 Kw	10.295	4.250	4.593	922	387	5.927
Da 40 Kw a meno di 60 Kw	9.458	4.272	4.980	1.111	404	5.038
Da 60 Kw a meno di 100 Kw	5.005	2.954	3.549	1.146	296	1.981
Di 100 Kw e oltre	937	582	705	277	79	310
Motocoltivatori, motozappe, motofresatrici e motofalciatrici	15.875	12.582	13.381	2.980	675	3.138
Mietitrebbiatrici	6.202	233	260	38	167	5.844
Macchine per la raccolta completamente automatizzata di:						
Pomodoro da industria	50	12	13	5	14	24
Patata	60	45	57	24	4	16
Barbabietola da zucchero	588	50	54	11	29	514
Altri prodotti	368	106	141	33	24	245
Apparecchi meccanici distribuzione dei prodotti fitoiatrici	5.363	3.091	3.259	531	321	2.062
Macchine per la fertilizzazione	5.376	3.050	3.315	550	324	2.096
Altri mezzi meccanici	3.342	2.021	-	-	121	1.307

**Tavola 2.47 - Aziende che utilizzano mezzi meccanici aziendali ed extraziendali per tipo di possesso, tipo di mezzo utilizzato e zona altimetrica**

MEZZI MECCANICI	TIPO DI POSSESSO						
	Solo di proprietà	Solo in comproprietà	Solo forniti da terzi	Di proprietà e in comproprietà	Di proprietà e forniti da terzi	In comproprietà e forniti da terzi	Di proprietà, in comproprietà e forniti da terzi
TOTALE							
Trattrici	21.251	991	38.850	1.029	1.605	62	35
<i>Di potenza inferiore a 40 Kw</i>	8.099	414	16.907	339	277	10	4
<i>Da 40 Kw a meno di 60 Kw</i>	9.060	467	16.476	359	346	10	4
<i>Da 60 Kw a meno di 100 Kw</i>	7.520	347	6.671	377	277	6	5
<i>Di 100 Kw e oltre</i>	1.189	78	609	49	23	1	-
Motocoltivatori, motozappe, motofresatrici e motofalciatrici	30.652	584	7.784	805	415	3	10
Mietitrebbiatrici	421	231	11.829	30	53	-	-
Macchine per la raccolta completamente automatizzata di:							
<i>Pomodoro da industria</i>	14	14	26	-	-	-	-
<i>Patata</i>	46	-	18	4	1	-	-
<i>Barbabietola da zucchero</i>	50	26	556	4	1	-	-
<i>Altri prodotti</i>	281	26	498	21	7	-	-
Apparecchi meccanici distribuzione dei prodotti fitoiatrici	4.797	312	3.175	115	43	3	-
Macchine per la fertilizzazione	5.084	337	3.600	114	34	1	-
Altri mezzi meccanici	5.349	226	3.194	45	158	1	-
MONTAGNA							
Trattrici	1.014	40	2.291	110	64	1	4
<i>Di potenza inferiore a 40 Kw</i>	248	11	859	24	17	-	2
<i>Da 40 Kw a meno di 60 Kw</i>	289	10	885	33	11	-	-
<i>Da 60 Kw a meno di 100 Kw</i>	469	21	555	57	23	-	1
<i>Di 100 Kw e oltre</i>	96	1	32	2	3	-	-
Motocoltivatori, motozappe, motofresatrici e motofalciatrici	1.297	20	457	36	38	-	2
Mietitrebbiatrici	9	-	50	-	-	-	-
Macchine per la raccolta completamente automatizzata di:							
<i>Pomodoro da industria</i>	-	-	-	-	-	-	-
<i>Patata</i>	1	-	1	-	-	-	-
<i>Barbabietola da zucchero</i>	-	-	-	-	-	-	-
<i>Altri prodotti</i>	12	-	17	-	-	-	-
Apparecchi meccanici distribuzione dei prodotti fitoiatrici	97	3	15	-	-	-	-
Macchine per la fertilizzazione	83	1	36	1	-	-	-
Altri mezzi meccanici	855	11	100	12	19	-	-
COLLINA							
Trattrici	11.646	451	24.362	541	867	39	16
<i>Di potenza inferiore a 40 Kw</i>	3.867	190	10.218	144	166	8	1
<i>Da 40 Kw a meno di 60 Kw</i>	4.753	183	10.680	198	210	9	3
<i>Da 60 Kw a meno di 100 Kw</i>	4.321	148	4.245	204	146	4	4
<i>Di 100 Kw e oltre</i>	545	22	277	23	10	1	-
Motocoltivatori, motozappe, motofresatrici e motofalciatrici	17.286	274	4.325	391	248	2	2
Mietitrebbiatrici	221	83	5.958	11	30	-	-
Macchine per la raccolta completamente automatizzata di:							
<i>Pomodoro da industria</i>	2	-	2	-	-	-	-
<i>Patata</i>	5	-	2	-	-	-	-
<i>Barbabietola da zucchero</i>	5	1	43	-	-	-	-
<i>Altri prodotti</i>	170	7	238	16	5	-	-
Apparecchi meccanici distribuzione dei prodotti fitoiatrici	1.718	69	1.130	36	13	1	-
Macchine per la fertilizzazione	2.044	90	1.485	36	18	-	-
Altri mezzi meccanici	2.580	104	1.884	23	42	1	-
PIANURA							
Trattrici	8.591	500	12.197	378	674	22	15
<i>Di potenza inferiore a 40 Kw</i>	3.984	213	5.830	171	94	2	1
<i>Da 40 Kw a meno di 60 Kw</i>	4.018	274	4.911	128	125	1	1
<i>Da 60 Kw a meno di 100 Kw</i>	2.730	178	1.871	116	108	2	-
<i>Di 100 Kw e oltre</i>	548	55	300	24	10	-	-
Motocoltivatori, motozappe, motofresatrici e motofalciatrici	12.069	290	3.002	378	129	1	6
Mietitrebbiatrici	191	148	5.821	19	23	-	-
Macchine per la raccolta completamente automatizzata di:							
<i>Pomodoro da industria</i>	12	14	24	-	-	-	-
<i>Patata</i>	40	-	15	4	1	-	-
<i>Barbabietola da zucchero</i>	45	25	513	4	1	-	-
<i>Altri prodotti</i>	99	19	243	5	2	-	-
Apparecchi meccanici distribuzione dei prodotti fitoiatrici	2.982	240	2.030	79	30	2	-
Macchine per la fertilizzazione	2.957	246	2.079	77	16	1	-
Altri mezzi meccanici	1.914	111	1.210	10	97	-	-

**Tavola 2.48 - Aziende che utilizzano mezzi meccanici di proprietà dell'azienda e relativo numero di mezzi per classe di superficie agricola utilizzata (SAU) e tipo di mezzo utilizzato**

MEZZI MECCANICI	CLASSI DI SUPERFICIE AGRICOLA UTILIZZATA (in ettari)									Totale
	Senza superficie	Meno di 1	1 -- 2	2 -- 5	5 -- 10	10 -- 20	20 -- 50	50 -- 100	100 ed oltre	
AZIENDE										
Trattrici	121	2.700	2.285	3.703	3.281	3.623	4.912	2.335	960	23.920
Di potenza inferiore a 40 Kw	33	2.017	1.501	1.994	1.130	930	739	247	128	8.719
Da 40 Kw a meno di 60 Kw	39	560	654	1.381	1.637	1.928	2.266	915	389	9.769
Da 60 Kw a meno di 100 Kw	52	156	186	507	879	1.446	2.744	1.532	677	8.179
Di 100 Kw e oltre	5	22	15	53	65	170	394	310	227	1.261
Motocoltivatori, motozappe, motofresatrici e motofalciatrici	84	17.476	4.856	3.984	1.902	1.462	1.403	525	190	31.882
Mietitrebbiatrici	-	5	17	29	44	90	179	84	56	504
Macchine per la raccolta automatizzata di:										
Pomodoro da industria	-	-	-	-	-	2	6	4	2	14
Patata	-	-	-	4	6	16	19	4	2	51
Barbabietola da zucchero	-	1	-	2	8	12	23	6	3	55
Altri prodotti	-	10	9	26	29	38	95	62	40	309
Apparecchi meccanici distribuzione dei prodotti fitoiatrici	7	586	481	825	850	950	921	242	93	4.955
Macchine per la fertilizzazione	-	258	277	592	835	1.130	1.395	510	235	5.232
Altri mezzi meccanici	136	1.674	622	644	450	636	824	385	181	5.552
NUMERO DI MEZZI										
Trattrici	145	2.834	2.430	4.181	4.032	5.026	6.981	3.518	2.003	31.150
Di potenza inferiore a 40 Kw	34	2.053	1.533	2.107	1.238	1.023	821	287	173	9.269
Da 40 Kw a meno di 60 Kw	47	586	682	1.472	1.797	2.214	2.615	1.077	530	11.020
Da 60 Kw a meno di 100 Kw	58	168	198	545	929	1.604	3.107	1.801	970	9.380
Di 100 Kw e oltre	6	27	17	57	68	185	438	353	330	1.481
Motocoltivatori, motozappe, motofresatrici e motofalciatrici	89	18.041	5.157	4.349	2.126	1.682	1.629	607	254	33.934
Mietitrebbiatrici	-	6	21	32	46	102	189	92	62	550
Macchine per la raccolta automatizzata di:										
Pomodoro da industria	-	-	-	-	-	2	7	4	2	15
Patata	-	-	-	4	8	19	26	4	2	63
Barbabietola da zucchero	-	1	-	3	10	14	24	6	3	61
Altri prodotti	-	10	9	36	33	44	103	84	73	392
Apparecchi meccanici distribuzione dei prodotti fitoiatrici	10	589	488	853	893	1.007	997	275	131	5.243
Macchine per la fertilizzazione	-	260	280	608	851	1.227	1.520	553	293	5.592



**Tavola 2.49 - Aziende che utilizzano i principali mezzi meccanici di proprietà dell'azienda per numero di mezzi e tipo di mezzo utilizzato**

MEZZI MECCANICI	NUMERO DI MEZZI DI PROPRIETÀ DELL'AZIENDA							Totale
	1	2	3	4	5	6 E OLTRE		
						Aziende	Numero mezzi	
	TOTALE							
Trattrici	18.829	3.754	902	258	98	79	585	23.920
<i>Di potenza inferiore a 40 Kw</i>	8.240	426	44	3	3	3	18	8.719
<i>Da 40 Kw a meno di 60 Kw</i>	8.696	935	115	14	5	4	28	9.769
<i>Da 60 Kw a meno di 100 Kw</i>	7.188	849	100	24	15	3	23	8.179
<i>Di 100 Kw e oltre</i>	1.098	128	22	8	1	4	24	1.261
Motocoltivatori, motozappe, motofresatrici e motofalciatrici	30.175	1.487	145	46	16	13	86	31.882
Mietitrebbiatrici	462	38	4	-	-	-	-	504
Macchine per la raccolta completamente automatizzata di:								
<i>Pomodoro da industria</i>	13	1	-	-	-	-	-	14
<i>Patata</i>	42	6	3	-	-	-	-	51
<i>Barbabietola da zucchero</i>	50	4	1	-	-	-	-	55
<i>Altri prodotti</i>	271	16	12	4	3	3	22	309
Apparecchi meccanici distribuzione dei prodotti fitoiatrici	4.708	217	23	6	-	1	8	4.955
Macchine per la fertilizzazione	4.958	212	44	13	4	1	6	5.232
	DI ETÀ INFERIORE A 10 ANNI							
Trattrici	6.805	701	125	24	16	17	119	7.688
<i>Di potenza inferiore a 40 Kw</i>	2.057	53	3	1	-	2	12	2.116
<i>Da 40 Kw a meno di 60 Kw</i>	2.400	139	10	3	2	2	13	2.556
<i>Da 60 Kw a meno di 100 Kw</i>	2.885	190	11	4	4	1	7	3.095
<i>Di 100 Kw e oltre</i>	479	37	9	2	1	2	12	530
Motocoltivatori, motozappe, motofresatrici e motofalciatrici	9.146	282	36	25	8	2	14	9.499
Mietitrebbiatrici	91	3	-	-	-	-	-	94
Macchine per la raccolta completamente automatizzata di:								
<i>Pomodoro da industria</i>	4	1	-	-	-	-	-	5
<i>Patata</i>	25	-	1	-	-	-	-	26
<i>Barbabietola da zucchero</i>	7	2	-	-	-	-	-	9
<i>Altri prodotti</i>	73	2	8	1	-	-	-	84
Apparecchi meccanici distribuzione dei prodotti fitoiatrici	1.062	54	6	-	-	1	6	1.123
Macchine per la fertilizzazione	1.023	53	12	4	2	1	6	1.095

**Tavola 2.50 - Aziende e relativo numero di giornate di lavoro aziendale per classe di giornate di lavoro, classe di superficie totale e classe di superficie agricola utilizzata (SAU)**

CLASSI DI SUPERFICIE TOTALE CLASSI DI SAU	CLASSI DI GIORNATE DI LAVORO								Totale
	Meno di 50	50 -- 100	100 -- 200	200 -- 300	300 -- 500	500 -- 1000	1000 -- 2500	2500 ed oltre	
AZIENDE									
CLASSI DI SUPERFICIE TOTALE (in ettari)									
Senza superficie	40	39	61	75	270	37	-	-	522
Meno di 1 ettaro	31.753	6.414	2.538	536	432	83	7	-	41.763
1 -- 2	10.556	4.228	2.266	574	615	165	27	1	18.432
2 -- 3	4.456	2.080	1.449	415	507	173	17	1	9.098
3 -- 5	3.929	1.943	1.613	615	697	217	39	1	9.054
5 -- 10	3.346	1.840	1.881	942	1.231	390	56	6	9.692
10 -- 20	1.695	1.220	1.610	1.086	1.806	569	73	8	8.067
20 -- 30	461	417	737	708	1.510	434	44	2	4.313
30 -- 50	351	302	620	792	1.945	654	90	1	4.755
50 -- 100	181	162	386	580	1.922	1.000	144	4	4.379
100 ed oltre	151	75	117	213	885	818	235	120	2.614
TOTALE	56.919	18.720	13.278	6.536	11.820	4.540	732	144	112.689
CLASSI DI SAU (in ettari)									
Senza superficie	1.208	140	137	104	361	60	21	55	2.086
Meno di 1 ettaro	37.140	8.572	3.457	737	653	169	28	2	50.758
1 -- 2	8.401	3.956	2.450	631	689	194	22	6	16.349
2 -- 3	3.332	1.721	1.367	470	506	156	26	4	7.582
3 -- 5	2.825	1.507	1.459	648	717	250	41	3	7.450
5 -- 10	2.364	1.395	1.696	954	1.432	405	58	11	8.315
10 -- 20	1.104	923	1.507	1.165	2.037	653	68	11	7.468
20 -- 30	264	285	592	704	1.654	488	55	3	4.045
30 -- 50	146	144	416	653	1.958	739	98	5	4.159
50 -- 100	71	58	170	380	1.425	944	153	10	3.211
100 ed oltre	64	19	27	90	388	482	162	34	1.266
TOTALE	56.919	18.720	13.278	6.536	11.820	4.540	732	144	112.689
GIORNATE DI LAVORO AZIENDALE									
CLASSI DI SUPERFICIE TOTALE (in ettari)									
Senza superficie	1.140	2.681	8.930	17.717	95.788	23.416	-	-	149.672
Meno di 1 ettaro	608.734	404.002	315.109	119.750	150.437	53.024	8.870	-	1.659.926
1 -- 2	225.851	276.459	289.740	130.199	216.110	107.466	34.283	2.600	1.282.708
2 -- 3	96.256	138.286	189.332	94.459	182.384	112.548	22.957	4.114	840.336
3 -- 5	85.364	129.604	214.387	142.044	247.451	139.975	49.221	2.635	1.010.681
5 -- 10	74.287	123.258	254.569	218.423	434.500	258.310	74.054	25.981	1.463.382
10 -- 20	38.818	82.193	221.198	254.377	642.489	376.762	95.267	40.358	1.751.462
20 -- 30	10.386	28.510	102.088	169.091	530.025	285.923	52.827	23.730	1.202.580
30 -- 50	7.603	20.707	86.458	190.621	695.580	424.176	116.841	3.696	1.545.682
50 -- 100	3.874	11.026	54.961	140.475	692.029	662.724	181.928	11.872	1.758.889
100 ed oltre	2.619	5.155	16.841	52.776	324.572	564.730	318.307	1.116.429	2.401.429
TOTALE	1.154.932	1.221.881	1.753.613	1.529.932	4.211.365	3.009.054	954.555	1.231.415	15.066.747
CLASSI DI SAU (in ettari)									
Senza superficie	16.184	9.023	18.312	24.645	128.683	40.338	33.095	374.732	645.012
Meno di 1 ettaro	735.154	542.533	432.303	165.127	228.850	110.182	36.120	20.205	2.270.474
1 -- 2	183.428	261.613	315.717	142.787	243.378	124.919	30.069	32.725	1.334.636
2 -- 3	71.697	115.753	179.382	107.296	181.702	102.889	32.313	25.356	816.388
3 -- 5	59.931	101.586	196.746	149.576	253.714	160.887	54.481	26.767	1.003.688
5 -- 10	51.793	93.178	231.355	223.489	504.969	266.198	77.235	60.221	1.508.438
10 -- 20	25.177	63.326	208.386	274.985	721.914	436.765	88.276	118.420	1.937.249
20 -- 30	5.794	19.523	82.984	168.881	584.571	316.763	68.561	24.650	1.271.727
30 -- 50	3.122	9.998	59.648	157.658	701.282	485.466	126.982	44.919	1.589.075
50 -- 100	1.590	4.024	24.899	92.640	518.223	627.371	192.827	68.954	1.530.528
100 ed oltre	1.062	1.324	3.881	22.848	144.079	337.276	214.596	434.466	1.159.532
TOTALE	1.154.932	1.221.881	1.753.613	1.529.932	4.211.365	3.009.054	954.555	1.231.415	15.066.747

**Tavola 2.51 - Aziende e relativo numero di giornate di lavoro aziendale per classe di giornate di lavoro, forma di conduzione e zona altimetrica**

FORME DI CONDUZIONE ZONE ALTIMETRICHE	CLASSI DI GIORNATE DI LAVORO								Totale
	Meno di 50	50--100	100--200	200--300	300--500	500--1000	1000--2500	2500 ed oltre	
AZIENDE									
FORME DI CONDUZIONE									
Conduzione diretta del coltivatore	55.816	18.583	13.164	6.476	11.671	4.369	627	16	110.722
Con solo manodopera familiare	50.117	16.470	11.483	5.570	9.880	3.140	383	2	97.045
Con manodopera familiare prevalente	4.227	1.720	1.366	762	1.592	991	162	3	10.823
Con manodopera extrafamiliare prevalente	1.472	393	315	144	199	238	82	11	2.854
Conduzione con salariati	1.034	125	104	53	132	161	102	128	1.839
Conduzione a colonia parziaria appoderata	60	10	9	7	17	9	3	-	115
Altra forma di conduzione	9	2	1	-	-	1	-	-	13
TOTALE	56.919	18.720	13.278	6.536	11.820	4.540	732	144	112.689
ZONE ALTIMETRICHE									
Montagna	2.648	1.797	1.325	643	1.307	321	30	21	8.092
Collina	32.617	11.784	8.326	4.122	7.373	2.719	384	83	67.408
Pianura	21.654	5.139	3.627	1.771	3.140	1.500	318	40	37.189
TOTALE	56.919	18.720	13.278	6.536	11.820	4.540	732	144	112.689
GIORNATE DI LAVORO AZIENDALE									
FORME DI CONDUZIONE									
Conduzione diretta del coltivatore	1.142.256	1.212.841	1.737.914	1.515.325	4.156.255	2.890.083	788.364	72.501	13.515.539
Con solo manodopera familiare	1.008.614	1.068.415	1.506.842	1.295.461	3.477.989	2.068.407	462.891	7.635	10.896.254
Con manodopera familiare prevalente	102.812	118.028	186.996	184.555	605.211	656.620	208.400	9.075	2.071.697
Con manodopera extrafamiliare prevalente	30.830	26.398	44.076	35.309	73.055	165.056	117.073	55.791	547.588
Conduzione con salariati	11.638	8.227	14.314	12.851	48.966	112.012	161.462	1.158.914	1.528.384
Conduzione a colonia parziaria appoderata	962	633	1.245	1.756	6.144	6.249	4.729	-	21.718
Altra forma di conduzione	76	180	140	-	-	710	-	-	1.106
TOTALE	1.154.932	1.221.881	1.753.613	1.529.932	4.211.365	3.009.054	954.555	1.231.415	15.066.747
ZONE ALTIMETRICHE									
Montagna	69.852	120.305	177.096	150.123	463.774	206.391	40.580	204.441	1.432.562
Collina	694.730	771.780	1.102.483	967.323	2.625.947	1.798.966	499.132	676.943	9.137.304
Pianura	390.350	329.796	474.034	412.486	1.121.644	1.003.697	414.843	350.031	4.496.881
TOTALE	1.154.932	1.221.881	1.753.613	1.529.932	4.211.365	3.009.054	954.555	1.231.415	15.066.747

**Tavola 2.52 - Aziende per categoria di manodopera familiare, classe di superficie totale, classe di superficie agricola utilizzata (SAU) e sesso**

		FAMILIARI E PARENTI DEL CONDUTTORE					
CLASSI DI SUPERFICIE TOTALE CLASSI DI SAU	Conduttore	CONIUGE		ALTRI FAMILIARI DEL CONDUTTORE		Parenti del conduttore	Totale
		Totale	Di cui che lavora in azienda	Totale	Di cui che lavorano in azienda		
TOTALE							
CLASSI DI SUPERFICIE TOTALE (in ettari)							
Senza superficie	518	213	96	275	105	34	518
Meno di 1 ettaro	41.742	27.000	12.964	22.305	5.297	2.611	41.742
1 -- 2	18.402	11.842	6.269	10.089	3.167	1.424	18.402
2 -- 3	9.071	5.744	3.083	5.068	1.819	818	9.071
3 -- 5	9.024	5.565	3.030	5.109	1.961	760	9.024
5 -- 10	9.650	5.912	3.179	5.531	2.134	789	9.650
10 -- 20	8.009	4.881	2.469	4.841	2.019	639	8.009
20 -- 30	4.289	2.513	1.227	2.709	1.115	313	4.289
30 -- 50	4.713	2.689	1.269	3.032	1.332	396	4.713
50 -- 100	4.323	2.385	1.125	2.937	1.472	422	4.323
100 ed oltre	2.284	1.286	569	1.540	889	338	2.284
TOTALE	112.025	70.030	35.280	63.436	21.310	8.544	112.025
CLASSI DI SAU (in ettari)							
Senza superficie	1.917	963	304	918	241	114	1.917
Meno di 1 ettaro	50.719	32.679	16.072	27.172	6.876	3.339	50.719
1 -- 2	16.304	10.439	5.644	9.010	3.065	1.367	16.304
2 -- 3	7.556	4.755	2.591	4.299	1.599	649	7.556
3 -- 5	7.412	4.619	2.498	4.256	1.668	643	7.412
5 -- 10	8.256	5.066	2.656	4.890	1.910	632	8.256
10 -- 20	7.427	4.439	2.171	4.558	1.891	576	7.427
20 -- 30	4.018	2.368	1.133	2.639	1.099	302	4.018
30 -- 50	4.119	2.321	1.127	2.723	1.285	368	4.119
50 -- 100	3.159	1.738	795	2.209	1.195	359	3.159
100 ed oltre	1.138	643	289	762	481	195	1.138
TOTALE	112.025	70.030	35.280	63.436	21.310	8.544	112.025
MASCHI							
CLASSI DI SUPERFICIE TOTALE (in ettari)							
Senza superficie	442	50	43	225	96	33	514
Meno di 1 ettaro	30.690	4.672	3.862	16.263	4.305	2.347	38.234
1 -- 2	13.747	1.913	1.584	7.444	2.594	1.255	16.974
2 -- 3	6.766	974	807	3.773	1.506	722	8.426
3 -- 5	6.859	890	722	3.805	1.616	640	8.371
5 -- 10	7.393	1.043	875	4.108	1.776	703	9.042
10 -- 20	6.377	864	714	3.635	1.736	584	7.662
20 -- 30	3.633	352	288	2.060	987	288	4.161
30 -- 50	4.053	385	310	2.367	1.195	372	4.598
50 -- 100	3.829	259	221	2.299	1.333	400	4.229
100 ed oltre	2.044	119	91	1.266	822	324	2.233
TOTALE	85.833	11.521	9.517	47.245	17.966	7.668	104.444
CLASSI DI SAU (in ettari)							
Senza superficie	1.434	203	149	706	216	102	1.749
Meno di 1 ettaro	37.367	5.575	4.621	19.823	5.594	2.985	46.508
1 -- 2	12.156	1.719	1.442	6.653	2.493	1.203	15.082
2 -- 3	5.631	821	672	3.223	1.335	562	6.982
3 -- 5	5.691	784	628	3.150	1.372	551	6.956
5 -- 10	6.445	911	763	3.678	1.629	575	7.815
10 -- 20	6.085	734	590	3.431	1.634	535	7.165
20 -- 30	3.462	328	285	2.007	987	282	3.928
30 -- 50	3.666	266	225	2.151	1.168	344	4.053
50 -- 100	2.853	138	109	1.768	1.093	340	3.091
100 ed oltre	1.043	42	33	655	445	189	1.115
TOTALE	85.833	11.521	9.517	47.245	17.966	7.668	104.444

**Tavola 2.52 segue - Aziende per categoria di manodopera familiare, classe di superficie totale, classe di superficie agricola utilizzata (SAU) e sesso**

		FAMILIARI E PARENTI DEL CONDUTTORE						
CLASSI DI SUPERFICIE TOTALE CLASSI DI SAU	Conduttore	CONIUGE		ALTRI FAMILIARI DEL CONDUTTORE		Parenti del conduttore	Totale	
		Totale	Di cui che lavora in azienda	Totale	Di cui che lavorano in azienda			
FEMMINE								
CLASSI DI SUPERFICIE TOTALE (in ettari)								
Senza superficie	76	163	53	174	15	2	319	
Meno di 1 ettaro	11.052	22.328	9.102	13.782	1.615	493	35.003	
1 -- 2	4.655	9.929	4.685	6.222	977	332	15.455	
2 -- 3	2.305	4.770	2.276	3.006	541	206	7.514	
3 -- 5	2.165	4.675	2.308	3.169	607	205	7.409	
5 -- 10	2.257	4.869	2.304	3.425	672	192	7.820	
10 -- 20	1.632	4.017	1.755	3.113	551	131	6.386	
20 -- 30	656	2.161	939	1.765	258	60	3.298	
30 -- 50	660	2.304	959	1.953	278	63	3.573	
50 -- 100	494	2.126	904	1.904	316	56	3.240	
100 ed oltre	240	1.167	478	897	167	41	1.682	
TOTALE	26.192	58.509	25.763	39.410	5.997	1.781	91.699	
CLASSI DI SAU (in ettari)								
Senza superficie	483	760	155	566	42	15	1.378	
Meno di 1 ettaro	13.352	27.104	11.451	16.760	2.078	661	42.541	
1 -- 2	4.148	8.720	4.202	5.515	973	337	13.666	
2 -- 3	1.925	3.934	1.919	2.592	493	172	6.266	
3 -- 5	1.721	3.835	1.870	2.652	514	168	6.047	
5 -- 10	1.811	4.155	1.893	3.042	578	145	6.624	
10 -- 20	1.342	3.705	1.581	2.960	503	109	5.836	
20 -- 30	556	2.040	848	1.729	220	41	3.075	
30 -- 50	453	2.055	902	1.763	263	62	3.086	
50 -- 100	306	1.600	686	1.421	253	46	2.366	
100 ed oltre	95	601	256	410	80	25	814	
TOTALE	26.192	58.509	25.763	39.410	5.997	1.781	91.699	

**Tavola 2.53 - Aziende per categoria di altra manodopera aziendale, classe di superficie totale, classe di superficie agricola utilizzata (SAU) e sesso**

	ALTRA MANODOPERA AZIENDALE				
CLASSI DI SUPERFICIE TOTALE CLASSI DI SAU	DIRIGENTI E IMPIEGATI		OPERAI ED ASSIMILATI		Totale
	A tempo indeterminato	A tempo determinato	A tempo indeterminato	A tempo determinato	
TOTALE					
CLASSI DI SUPERFICIE TOTALE (in ettari)					
Senza superficie	3	1	2	16	22
Meno di 1 ettaro	18	535	59	2.938	3.525
1 -- 2	23	309	70	1.893	2.268
2 -- 3	23	191	54	1.064	1.306
3 -- 5	25	176	56	1.119	1.352
5 -- 10	39	203	78	1.342	1.604
10 -- 20	36	165	107	1.039	1.282
20 -- 30	16	96	50	551	682
30 -- 50	31	107	109	709	910
50 -- 100	35	122	172	727	991
100 ed oltre	244	133	364	655	1.061
TOTALE	493	2.038	1.121	12.053	15.003
CLASSI DI SAU (in ettari)					
Senza superficie	115	36	82	188	295
Meno di 1 ettaro	31	670	101	3.833	4.601
1 -- 2	33	311	82	1.850	2.226
2 -- 3	21	176	48	1.004	1.224
3 -- 5	28	154	65	983	1.193
5 -- 10	48	170	86	1.103	1.337
10 -- 20	35	151	101	963	1.188
20 -- 30	19	93	59	519	658
30 -- 50	32	95	132	642	847
50 -- 100	34	90	164	619	851
100 ed oltre	97	92	201	349	583
TOTALE	493	2.038	1.121	12.053	15.003
MASCHI					
CLASSI DI SUPERFICIE TOTALE (in ettari)					
Senza superficie	3	1	2	16	22
Meno di 1 ettaro	17	515	57	2.814	3.380
1 -- 2	20	301	64	1.808	2.171
2 -- 3	21	171	50	1.008	1.231
3 -- 5	22	166	54	1.076	1.298
5 -- 10	39	198	75	1.284	1.544
10 -- 20	34	159	101	1.010	1.245
20 -- 30	12	86	49	535	662
30 -- 50	30	101	108	690	886
50 -- 100	35	120	170	702	965
100 ed oltre	230	130	364	640	1.046
TOTALE	463	1.948	1.094	11.583	14.450
CLASSI DI SAU (in ettari)					
Senza superficie	110	36	81	188	293
Meno di 1 ettaro	28	642	96	3.668	4.405
1 -- 2	29	302	74	1.770	2.138
2 -- 3	21	156	46	957	1.157
3 -- 5	26	149	64	944	1.150
5 -- 10	47	167	86	1.056	1.291
10 -- 20	33	142	93	933	1.147
20 -- 30	17	82	59	510	643
30 -- 50	32	94	131	621	827
50 -- 100	32	89	163	593	823
100 ed oltre	88	89	201	343	576
TOTALE	463	1.948	1.094	11.583	14.450

**Tavola 2.53 segue - Aziende per categoria di altra manodopera aziendale, classe di superficie totale, classe di superficie agricola utilizzata (SAU) e sesso**

	ALTRA MANODOPERA AZIENDALE				
CLASSI DI SUPERFICIE TOTALE CLASSI DI SAU	DIRIGENTI E IMPIEGATI		OPERAI ED ASSIMILATI		Totale
	A tempo indeterminato	A tempo determinato	A tempo indeterminato	A tempo determinato	
FEMMINE					
CLASSI DI SUPERFICIE TOTALE (in ettari)					
Senza superficie	-	-	-	1	1
Meno di 1 ettaro	6	47	3	267	321
1 -- 2	8	46	9	247	304
2 -- 3	5	46	8	160	215
3 -- 5	5	34	12	189	236
5 -- 10	5	30	9	275	310
10 -- 20	5	29	15	150	193
20 -- 30	4	21	3	83	106
30 -- 50	3	14	5	80	99
50 -- 100	1	7	16	66	86
100 ed oltre	42	15	62	108	195
TOTALE	84	289	142	1.626	2.066
CLASSI DI SAU (in ettari)					
Senza superficie	13	7	25	40	75
Meno di 1 ettaro	9	62	8	384	457
1 -- 2	5	53	17	262	330
2 -- 3	6	38	7	152	200
3 -- 5	3	30	11	186	228
5 -- 10	10	31	10	219	260
10 -- 20	4	25	18	133	174
20 -- 30	3	19	3	71	92
30 -- 50	2	9	9	77	91
50 -- 100	3	5	16	61	81
100 ed oltre	26	10	18	41	78
TOTALE	84	289	142	1.626	2.066

**Tavola 2.54 - Giornate di lavoro aziendale per categoria di manodopera familiare, classe di superficie totale, classe di superficie agricola utilizzata (SAU) e sesso**

CLASSI DI SUPERFICIE TOTALE CLASSI DI SAU	FAMILIARI E PARENTI DEL CONDUTTORE				
	Conduttore				Totale
		Coniuge	Altri familiari del conduttore	Parenti del conduttore	
TOTALE					
CLASSI DI SUPERFICIE TOTALE (in ettari)					
Senza superficie	118.780	9.740	13.841	5.241	147.602
Meno di 1 ettaro	1.200.207	231.420	131.721	59.665	1.623.013
1 -- 2	841.995	185.077	133.999	60.149	1.221.220
2 -- 3	531.466	109.203	103.043	39.138	782.850
3 -- 5	635.925	130.306	137.425	42.084	945.740
5 -- 10	901.985	169.870	202.324	54.625	1.328.804
10 -- 20	1.101.893	170.112	265.525	67.552	1.605.082
20 -- 30	804.852	99.257	176.244	44.208	1.124.561
30 -- 50	1.001.695	112.931	246.962	65.984	1.427.572
50 -- 100	1.034.994	111.302	353.429	90.235	1.589.960
100 ed oltre	566.175	62.588	280.309	103.290	1.012.362
TOTALE	8.739.967	1.391.806	2.044.822	632.171	12.808.766
CLASSI DI SAU (in ettari)					
Senza superficie	174.806	13.715	21.357	8.278	218.156
Meno di 1 ettaro	1.580.801	314.961	196.898	89.543	2.182.203
1 -- 2	845.712	182.020	143.740	64.423	1.235.895
2 -- 3	495.467	104.905	101.990	34.252	736.614
3 -- 5	605.344	126.369	135.936	37.897	905.546
5 -- 10	917.954	160.592	209.485	49.220	1.337.251
10 -- 20	1.195.355	164.481	280.863	74.265	1.714.964
20 -- 30	838.388	102.796	189.849	48.617	1.179.650
30 -- 50	983.628	104.355	270.378	70.611	1.428.972
50 -- 100	812.958	82.431	326.163	85.655	1.307.207
100 ed oltre	289.554	35.181	168.163	69.410	562.308
TOTALE	8.739.967	1.391.806	2.044.822	632.171	12.808.766
MASCHI					
CLASSI DI SUPERFICIE TOTALE (in ettari)					
Senza superficie	110.375	6.614	13.181	5.191	135.361
Meno di 1 ettaro	1.020.728	102.162	102.829	50.765	1.276.484
1 -- 2	718.725	64.585	104.147	44.734	932.191
2 -- 3	458.286	39.356	82.568	29.724	609.934
3 -- 5	557.359	40.635	107.792	32.110	737.896
5 -- 10	792.138	56.932	163.434	44.130	1.056.634
10 -- 20	997.105	69.358	226.169	57.794	1.350.426
20 -- 30	748.504	35.627	159.159	39.236	982.526
30 -- 50	943.749	38.398	226.073	60.073	1.268.293
50 -- 100	983.217	28.681	321.252	84.592	1.417.742
100 ed oltre	539.404	14.193	256.180	97.398	907.175
TOTALE	7.869.590	496.541	1.762.784	545.747	10.674.662
CLASSI DI SAU (in ettari)					
Senza superficie	160.492	9.054	19.439	7.884	196.869
Meno di 1 ettaro	1.342.328	131.273	152.464	72.807	1.698.872
1 -- 2	720.583	64.565	113.218	48.616	946.982
2 -- 3	428.248	36.053	80.096	26.970	571.367
3 -- 5	533.241	40.302	107.171	29.292	710.006
5 -- 10	815.315	59.931	173.417	41.060	1.089.723
10 -- 20	1.092.281	64.801	244.503	63.513	1.465.098
20 -- 30	788.860	38.986	173.202	44.858	1.045.906
30 -- 50	935.289	28.855	246.132	64.940	1.275.216
50 -- 100	774.172	16.340	298.483	80.054	1.169.049
100 ed oltre	278.781	6.381	154.659	65.753	505.574
TOTALE	7.869.590	496.541	1.762.784	545.747	10.674.662



**Tavola 2.54 segue - Giornate di lavoro aziendale per categoria di manodopera familiare, classe di superficie totale, classe di superficie agricola utilizzata (SAU) e sesso**

CLASSI DI SUPERFICIE TOTALE CLASSI DI SAU	Conduttore	FAMILIARI E PARENTI DEL CONDUTTORE			Totale
		Coniuge	Altri familiari del conduttore	Parenti del conduttore	
FEMMINE					
CLASSI DI SUPERFICIE TOTALE (in ettari)					
Senza superficie	8.405	3.126	660	50	12.241
Meno di 1 ettaro	179.479	129.258	28.892	8.900	346.529
1 -- 2	123.270	120.492	29.852	15.415	289.029
2 -- 3	73.180	69.847	20.475	9.414	172.916
3 -- 5	78.566	89.671	29.633	9.974	207.844
5 -- 10	109.847	112.938	38.890	10.495	272.170
10 -- 20	104.788	100.754	39.356	9.758	254.656
20 -- 30	56.348	63.630	17.085	4.972	142.035
30 -- 50	57.946	74.533	20.889	5.911	159.279
50 -- 100	51.777	82.621	32.177	5.643	172.218
100 ed oltre	26.771	48.395	24.129	5.892	105.187
TOTALE	870.377	895.265	282.038	86.424	2.134.104
CLASSI DI SAU (in ettari)					
Senza superficie	14.314	4.661	1.918	394	21.287
Meno di 1 ettaro	238.473	183.688	44.434	16.736	483.331
1 -- 2	125.129	117.455	30.522	15.807	288.913
2 -- 3	67.219	68.852	21.894	7.282	165.247
3 -- 5	72.103	86.067	28.765	8.605	195.540
5 -- 10	102.639	100.661	36.068	8.160	247.528
10 -- 20	103.074	99.680	36.360	10.752	249.866
20 -- 30	49.528	63.810	16.647	3.759	133.744
30 -- 50	48.339	75.500	24.246	5.671	153.756
50 -- 100	38.786	66.091	27.680	5.601	138.158
100 ed oltre	10.773	28.800	13.504	3.657	56.734
TOTALE	870.377	895.265	282.038	86.424	2.134.104

**Tavola 2.55 - Giornate di lavoro aziendale per categoria di altra manodopera aziendale, classe di superficie totale, classe di superficie agricola utilizzata (SAU) e sesso**

ALTRA MANODOPERA AZIENDALE					
CLASSI DI SUPERFICIE TOTALE CLASSI DI SAU	DIRIGENTI E IMPIEGATI		OPERAI E ASSIMILATI		Totale
	A tempo indeterminato	A tempo determinato	A tempo indeterminato	A tempo determinato	
TOTALE					
CLASSI DI SUPERFICIE TOTALE (in ettari)					
Senza superficie	30	5	451	1.584	2.070
Meno di 1 ettaro	1.868	5.179	2.836	27.030	36.913
1 -- 2	5.360	5.330	8.647	42.151	61.488
2 -- 3	4.806	8.965	11.358	32.357	57.486
3 -- 5	5.498	8.172	9.136	42.135	64.941
5 -- 10	10.247	11.702	40.681	71.948	134.578
10 -- 20	9.865	21.921	40.459	74.135	146.380
20 -- 30	2.096	8.430	27.420	40.073	78.019
30 -- 50	6.369	16.682	30.561	64.498	118.110
50 -- 100	5.570	17.701	52.466	93.192	168.929
100 ed oltre	130.806	47.937	622.312	588.012	1.389.067
TOTALE	182.515	152.024	846.327	1.077.115	2.257.981
CLASSI DI SAU (in ettari)					
Senza superficie	29.873	17.966	248.380	130.637	426.856
Meno di 1 ettaro	8.750	7.589	13.781	58.151	88.271
1 -- 2	5.939	7.537	38.578	46.687	98.741
2 -- 3	7.782	8.851	16.593	46.548	79.774
3 -- 5	5.239	9.509	25.631	57.763	98.142
5 -- 10	16.175	13.736	68.801	72.475	171.187
10 -- 20	10.396	21.811	82.428	107.650	222.285
20 -- 30	4.428	10.240	18.113	59.296	92.077
30 -- 50	6.901	12.429	48.898	91.875	160.103
50 -- 100	9.586	13.367	78.085	122.283	223.321
100 ed oltre	77.446	28.989	207.039	283.750	597.224
TOTALE	182.515	152.024	846.327	1.077.115	2.257.981
MASCHI					
CLASSI DI SUPERFICIE TOTALE (in ettari)					
Senza superficie	30	5	451	1.284	1.770
Meno di 1 ettaro	1.145	4.652	2.756	23.145	31.698
1 -- 2	2.790	4.392	7.585	30.152	44.919
2 -- 3	3.819	4.687	9.191	23.381	41.078
3 -- 5	3.678	6.472	6.804	31.273	48.227
5 -- 10	9.415	9.488	38.851	55.446	113.200
10 -- 20	8.577	18.812	31.701	64.460	123.550
20 -- 30	1.378	6.475	21.454	33.508	62.815
30 -- 50	5.605	13.055	29.617	55.280	103.557
50 -- 100	5.410	17.056	47.733	86.357	156.556
100 ed oltre	109.817	42.924	583.910	487.047	1.223.698
TOTALE	151.664	128.018	780.053	891.333	1.951.068
CLASSI DI SAU (in ettari)					
Senza superficie	29.283	14.614	232.668	102.718	379.283
Meno di 1 ettaro	5.097	6.370	12.783	46.644	70.894
1 -- 2	4.597	5.651	35.104	33.553	78.905
2 -- 3	5.627	5.744	14.796	37.657	63.824
3 -- 5	5.135	7.505	23.504	40.960	77.104
5 -- 10	14.287	9.746	64.451	58.673	147.157
10 -- 20	9.128	19.071	67.612	97.013	192.824
20 -- 30	3.758	8.600	17.533	45.404	75.295
30 -- 50	6.441	10.479	45.524	79.951	142.395
50 -- 100	8.882	12.993	72.714	111.955	206.544
100 ed oltre	59.429	27.245	193.364	236.805	516.843
TOTALE	151.664	128.018	780.053	891.333	1.951.068

**Tavola 2.55 segue - Giornate di lavoro aziendale per categoria di altra manodopera aziendale, classe di superficie totale, classe di superficie agricola utilizzata (SAU) e sesso**

	ALTRA MANODOPERA AZIENDALE				
CLASSI DI SUPERFICIE TOTALE CLASSI DI SAU	DIRIGENTI E IMPIEGATI		OPERAI E ASSIMILATI		Totale
	A tempo indeterminato	A tempo determinato	A tempo indeterminato	A tempo determinato	
	FEMMINE				
CLASSI DI SUPERFICIE TOTALE (in ettari)					
Senza superficie	-	-	-	300	300
Meno di 1 ettaro	723	527	80	3.885	5.215
1 -- 2	2.570	938	1.062	11.999	16.569
2 -- 3	987	4.278	2.167	8.976	16.408
3 -- 5	1.820	1.700	2.332	10.862	16.714
5 -- 10	832	2.214	1.830	16.502	21.378
10 -- 20	1.288	3.109	8.758	9.675	22.830
20 -- 30	718	1.955	5.966	6.565	15.204
30 -- 50	764	3.627	944	9.218	14.553
50 -- 100	160	645	4.733	6.835	12.373
100 ed oltre	20.989	5.013	38.402	100.965	165.369
TOTALE	30.851	24.006	66.274	185.782	306.913
CLASSI DI SAU (in ettari)					
Senza superficie	590	3.352	15.712	27.919	47.573
Meno di 1 ettaro	3.653	1.219	998	11.507	17.377
1 -- 2	1.342	1.886	3.474	13.134	19.836
2 -- 3	2.155	3.107	1.797	8.891	15.950
3 -- 5	104	2.004	2.127	16.803	21.038
5 -- 10	1.888	3.990	4.350	13.802	24.030
10 -- 20	1.268	2.740	14.816	10.637	29.461
20 -- 30	670	1.640	580	13.892	16.782
30 -- 50	460	1.950	3.374	11.924	17.708
50 -- 100	704	374	5.371	10.328	16.777
100 ed oltre	18.017	1.744	13.675	46.945	80.381
TOTALE	30.851	24.006	66.274	185.782	306.913

Tavola 2.56 - Aziende per categoria di manodopera familiare, forma di conduzione, zona altimetrica e sesso

		FAMILIARI E PARENTI DEL CONDUTTORE					
FORME DI CONDUZIONE ZONE ALTIMETRICHE	Conduttore	CONIUGE		ALTRI FAMILIARI DEL CONDUTTORE		Parenti del conduttore	Totale
		Totale	Di cui che lavora in azienda	Totale	Di cui che lavorano in azienda		
TOTALE							
FORME DI CONDUZIONE							
Conduzione diretta del coltivatore	110.722	69.372	35.148	62.832	21.225	8.488	110.722
Con solo manodopera familiare	97.045	61.877	31.223	55.621	18.325	7.265	97.045
Con manodopera familiare prevalente	10.823	6.369	3.554	6.168	2.679	1.121	10.823
Con manodopera extrafamiliare prevalente	2.854	1.126	371	1.043	221	102	2.854
Conduzione con salariati	1.188	602	118	554	75	48	1.188
Conduzione a colonia parziaria appoderata	115	56	14	50	10	8	115
TOTALE	112.025	70.030	35.280	63.436	21.310	8.544	112.025
ZONE ALTIMETRICHE							
Montagna	8.005	4.028	2.506	4.124	1.980	592	8.005
Collina	67.031	41.317	21.078	37.980	12.919	5.506	67.031
Pianura	36.989	24.685	11.696	21.332	6.411	2.446	36.989
TOTALE	112.025	70.030	35.280	63.436	21.310	8.544	112.025
MASCHI							
FORME DI CONDUZIONE							
Conduzione diretta del coltivatore	85.038	11.360	9.459	46.808	17.892	7.621	103.399
Con solo manodopera familiare	75.237	10.203	8.544	41.658	15.593	6.540	91.492
Con manodopera familiare prevalente	8.198	933	795	4.474	2.143	990	9.890
Con manodopera extrafamiliare prevalente	1.603	224	120	676	156	91	2.017
Conduzione con salariati	727	148	52	405	67	40	960
Conduzione a colonia parziaria appoderata	68	13	6	32	7	7	85
TOTALE	85.833	11.521	9.517	47.245	17.966	7.668	104.444
ZONE ALTIMETRICHE							
Montagna	5.914	735	628	2.996	1.611	520	7.290
Collina	51.542	6.745	5.588	28.354	10.957	4.905	62.592
Pianura	28.377	4.041	3.301	15.895	5.398	2.243	34.562
TOTALE	85.833	11.521	9.517	47.245	17.966	7.668	104.444
FEMMINE							
FORME DI CONDUZIONE							
Conduzione diretta del coltivatore	25.684	58.012	25.689	39.041	5.974	1.764	90.630
Con solo manodopera familiare	21.808	51.674	22.679	34.451	4.978	1.482	79.500
Con manodopera familiare prevalente	2.625	5.436	2.759	3.875	918	266	8.854
Con manodopera extrafamiliare prevalente	1.251	902	251	715	78	16	2.276
Conduzione con salariati	461	454	66	339	18	16	973
Conduzione a colonia parziaria appoderata	47	43	8	30	5	1	96
TOTALE	26.192	58.509	25.763	39.410	5.997	1.781	91.699
ZONE ALTIMETRICHE							
Montagna	2.091	3.293	1.878	2.540	549	115	6.056
Collina	15.489	34.572	15.490	23.656	3.469	1.166	54.552
Pianura	8.612	20.644	8.395	13.214	1.979	500	31.091
TOTALE	26.192	58.509	25.763	39.410	5.997	1.781	91.699

**Tavola 2.57 - Aziende per categoria di altra manodopera aziendale, forma di conduzione, zona altimetrica e sesso**

	ALTRA MANODOPERA AZIENDALE				
FORME DI CONDUZIONE ZONE ALTIMETRICHE	DIRIGENTI E IMPIEGATI		OPERAI ED ASSIMILATI		Totale
	A tempo indeterminato	A tempo determinato	A tempo indeterminato	A tempo determinato	
TOTALE					
FORME DI CONDUZIONE					
Conduzione diretta del coltivatore	70	1.844	721	11.257	13.677
Con manodopera familiare prevalente	23	1.414	381	9.087	10.823
Con manodopera extrafamiliare prevalente	47	430	340	2.170	2.854
Conduzione con salariati	418	186	378	755	1.257
Conduzione a colonia parziaria appoderata	-	8	20	31	56
Altra forma di conduzione	5	-	2	10	13
TOTALE	493	2.038	1.121	12.053	15.003
ZONE ALTIMETRICHE					
Montagna	62	165	92	1.022	1.255
Collina	289	1.043	749	7.015	8.725
Pianura	142	830	280	4.016	5.023
TOTALE	493	2.038	1.121	12.053	15.003
MASCHI					
FORME DI CONDUZIONE					
Conduzione diretta del coltivatore	63	1.764	700	10.815	13.155
Con manodopera familiare prevalente	19	1.349	367	8.709	10.375
Con manodopera extrafamiliare prevalente	44	415	333	2.106	2.780
Conduzione con salariati	396	176	372	727	1.227
Conduzione a colonia parziaria appoderata	-	8	20	31	56
Altra forma di conduzione	4	-	2	10	12
TOTALE	463	1.948	1.094	11.583	14.450
ZONE ALTIMETRICHE					
Montagna	59	139	86	962	1.170
Collina	270	1.017	734	6.753	8.432
Pianura	134	792	274	3.868	4.848
TOTALE	463	1.948	1.094	11.583	14.450
FEMMINE					
FORME DI CONDUZIONE					
Conduzione diretta del coltivatore	11	245	47	1.432	1.718
Con manodopera familiare prevalente	4	159	21	1.086	1.265
Con manodopera extrafamiliare prevalente	7	86	26	346	453
Conduzione con salariati	72	42	92	189	337
Conduzione a colonia parziaria appoderata	-	2	2	5	9
Altra forma di conduzione	1	-	1	-	2
TOTALE	84	289	142	1.626	2.066
ZONE ALTIMETRICHE					
Montagna	9	38	18	123	175
Collina	48	93	88	989	1.190
Pianura	27	158	36	514	701
TOTALE	84	289	142	1.626	2.066

**Tavola 2.58 - Giornate di lavoro aziendale per categoria di manodopera familiare, forma di conduzione, zona altimetrica e sesso**

FORME DI CONDUZIONE		FAMILIARI E PARENTI DEL CONDUTTORE			Totale
ZONE ALTIMETRICHE	Conditore	Coniuge	Altri familiari del conduttore	Parenti del conduttore	
TOTALE					
FORME DI CONDUZIONE					
Conduzione diretta del coltivatore	8.688.319	1.384.659	2.034.202	628.101	12.735.281
Con solo manodopera familiare	7.446.056	1.196.893	1.737.605	515.700	10.896.254
Con manodopera familiare prevalente	1.131.584	175.635	281.898	105.116	1.694.233
Con manodopera extrafamiliare prevalente	110.679	12.131	14.699	7.285	144.794
Conduzione con salariati	45.649	6.127	8.715	3.189	63.680
Conduzione a colonia parziaria appoderata	5.999	1.020	1.905	881	9.805
Altra forma di conduzione	-	-	-	-	-
TOTALE	8.739.967	1.391.806	2.044.822	632.171	12.808.766
ZONE ALTIMETRICHE					
Montagna	839.710	106.499	159.733	44.742	1.150.684
Collina	5.437.430	847.283	1.207.527	376.010	7.868.250
Pianura	2.462.827	438.024	677.562	211.419	3.789.832
TOTALE	8.739.967	1.391.806	2.044.822	632.171	12.808.766
MASCHI					
FORME DI CONDUZIONE					
Conduzione diretta del coltivatore	7.824.861	493.844	1.754.767	541.999	10.615.471
Con solo manodopera familiare	6.707.931	445.332	1.513.859	448.464	9.115.586
Con manodopera familiare prevalente	1.025.705	45.073	229.488	87.099	1.387.365
Con manodopera extrafamiliare prevalente	91.225	3.439	11.420	6.436	112.520
Conduzione con salariati	39.362	2.579	6.417	2.870	51.228
Conduzione a colonia parziaria appoderata	5.367	118	1.600	878	7.963
Altra forma di conduzione	-	-	-	-	-
TOTALE	7.869.590	496.541	1.762.784	545.747	10.674.662
ZONE ALTIMETRICHE					
Montagna	739.580	39.163	137.224	40.054	956.021
Collina	4.897.959	322.825	1.052.504	321.560	6.594.848
Pianura	2.232.051	134.553	573.056	184.133	3.123.793
TOTALE	7.869.590	496.541	1.762.784	545.747	10.674.662
FEMMINE					
FORME DI CONDUZIONE					
Conduzione diretta del coltivatore	863.458	890.815	279.435	86.102	2.119.810
Con solo manodopera familiare	738.125	751.561	223.746	67.236	1.780.668
Con manodopera familiare prevalente	105.879	130.562	52.410	18.017	306.868
Con manodopera extrafamiliare prevalente	19.454	8.692	3.279	849	32.274
Conduzione con salariati	6.287	3.548	2.298	319	12.452
Conduzione a colonia parziaria appoderata	632	902	305	3	1.842
Altra forma di conduzione	-	-	-	-	-
TOTALE	870.377	895.265	282.038	86.424	2.134.104
ZONE ALTIMETRICHE					
Montagna	100.130	67.336	22.509	4.688	194.663
Collina	539.471	524.458	155.023	54.450	1.273.402
Pianura	230.776	303.471	104.506	27.286	666.039
TOTALE	870.377	895.265	282.038	86.424	2.134.104

**Tavola 2.59 - Giornate di lavoro aziendale per categoria di altra manodopera aziendale, forma di conduzione, zona altimetrica e sesso**

	ALTRA MANODOPERA AZIENDALE				
FORME DI CONDUZIONE	DIRIGENTI E IMPIEGATI		OPERAI ED ASSIMILATI		Totale
ZONE ALTIMETRICHE	A tempo indeterminato	A tempo determinato	A tempo indeterminato	A tempo determinato	
TOTALE					
FORME DI CONDUZIONE					
Conduzione diretta del coltivatore	18.124	98.255	165.513	498.366	780.258
Con manodopera familiare prevalente	3.343	47.021	59.194	267.906	377.464
Con manodopera extrafamiliare prevalente	14.781	51.234	106.319	230.460	402.794
Conduzione con salariati	163.890	53.255	673.353	574.206	1.464.704
Conduzione a colonia parziaria appoderata	-	514	6.971	4.428	11.913
Altra forma di conduzione	501	-	490	115	1.106
TOTALE	182.515	152.024	846.327	1.077.115	2.257.981
ZONE ALTIMETRICHE					
Montagna	16.992	9.532	114.219	141.135	281.878
Collina	87.582	73.939	491.237	616.296	1.269.054
Pianura	77.941	68.553	240.871	319.684	707.049
TOTALE	182.515	152.024	846.327	1.077.115	2.257.981
MASCHI					
FORME DI CONDUZIONE					
Conduzione diretta del coltivatore	15.908	84.740	156.558	419.900	677.106
Con manodopera familiare prevalente	2.767	41.409	56.290	225.674	326.140
Con manodopera extrafamiliare prevalente	13.141	43.331	100.268	194.226	350.966
Conduzione con salariati	135.257	42.796	616.746	468.615	1.263.414
Conduzione a colonia parziaria appoderata	-	482	6.459	2.703	9.644
Altra forma di conduzione	499	-	290	115	904
TOTALE	151.664	128.018	780.053	891.333	1.951.068
ZONE ALTIMETRICHE					
Montagna	14.518	7.967	108.929	113.898	245.312
Collina	76.006	63.948	458.924	513.690	1.112.568
Pianura	61.140	56.103	212.200	263.745	593.188
TOTALE	151.664	128.018	780.053	891.333	1.951.068
FEMMINE					
FORME DI CONDUZIONE					
Conduzione diretta del coltivatore	2.216	13.515	8.955	78.466	103.152
Con manodopera familiare prevalente	576	5.612	2.904	42.232	51.324
Con manodopera extrafamiliare prevalente	1.640	7.903	6.051	36.234	51.828
Conduzione con salariati	28.633	10.459	56.607	105.591	201.290
Conduzione a colonia parziaria appoderata	-	32	512	1.725	2.269
Altra forma di conduzione	2	-	200	-	202
TOTALE	30.851	24.006	66.274	185.782	306.913
ZONE ALTIMETRICHE					
Montagna	2.474	1.565	5.290	27.237	36.566
Collina	11.576	9.991	32.313	102.606	156.486
Pianura	16.801	12.450	28.671	55.939	113.861
TOTALE	30.851	24.006	66.274	185.782	306.913

**Tavola 2.60 - Componenti della manodopera familiare per categoria, classe di superficie totale, classe di superficie agricola utilizzata (SAU) e sesso**

FAMILIARI E PARENTI DEL CONDUTTORE							
CLASSI DI SUPERFICIE TOTALE CLASSI DI SAU	Conduttore	CONIUGE		ALTRI FAMILIARI DEL CONDUTTORE		Parenti del conduttore	Totale
		Totale	Di cui che lavora in azienda	Totale	Di cui che lavorano in azienda		
TOTALE							
CLASSI DI SUPERFICIE TOTALE (in ettari)							
Senza superficie	518	213	96	650	143	40	1.421
Meno di 1 ettaro	41.742	27.000	12.964	41.535	7.214	3.315	113.592
1 -- 2	18.402	11.842	6.269	19.144	4.478	1.916	51.304
2 -- 3	9.071	5.744	3.083	9.540	2.571	1.145	25.500
3 -- 5	9.024	5.565	3.030	9.800	2.801	1.073	25.462
5 -- 10	9.650	5.912	3.179	10.635	3.063	1.146	27.343
10 -- 20	8.009	4.881	2.469	9.757	2.900	909	23.556
20 -- 30	4.289	2.513	1.227	5.571	1.574	422	12.795
30 -- 50	4.713	2.689	1.269	6.306	1.845	532	14.240
50 -- 100	4.323	2.385	1.125	6.330	2.120	548	13.586
100 ed oltre	2.284	1.286	569	3.384	1.413	491	7.445
TOTALE	112.025	70.030	35.280	122.652	30.122	11.537	316.244
CLASSI DI SAU (in ettari)							
Senza superficie	1.917	963	304	1.884	333	130	4.894
Meno di 1 ettaro	50.719	32.679	16.072	50.618	9.400	4.265	138.281
1 -- 2	16.304	10.439	5.644	17.154	4.366	1.905	45.802
2 -- 3	7.556	4.755	2.591	8.157	2.290	920	21.388
3 -- 5	7.412	4.619	2.498	8.148	2.374	908	21.087
5 -- 10	8.256	5.066	2.656	9.524	2.776	925	23.771
10 -- 20	7.427	4.439	2.171	9.299	2.715	822	21.987
20 -- 30	4.018	2.368	1.133	5.476	1.498	398	12.260
30 -- 50	4.119	2.321	1.127	5.830	1.835	492	12.762
50 -- 100	3.159	1.738	795	4.831	1.756	466	10.194
100 ed oltre	1.138	643	289	1.731	779	306	3.818
TOTALE	112.025	70.030	35.280	122.652	30.122	11.537	316.244
MASCHI							
CLASSI DI SUPERFICIE TOTALE (in ettari)							
Senza superficie	442	50	43	389	122	38	919
Meno di 1 ettaro	30.690	4.672	3.862	23.043	5.273	2.733	61.138
1 -- 2	13.747	1.913	1.584	10.748	3.297	1.521	27.929
2 -- 3	6.766	974	807	5.451	1.917	892	14.083
3 -- 5	6.859	890	722	5.496	2.057	825	14.070
5 -- 10	7.393	1.043	875	5.978	2.256	899	15.313
10 -- 20	6.377	864	714	5.370	2.209	732	13.343
20 -- 30	3.633	352	288	3.052	1.266	351	7.388
30 -- 50	4.053	385	310	3.543	1.513	456	8.437
50 -- 100	3.829	259	221	3.519	1.748	482	8.089
100 ed oltre	2.044	119	91	2.091	1.212	445	4.699
TOTALE	85.833	11.521	9.517	68.680	22.870	9.374	175.408
CLASSI DI SAU (in ettari)							
Senza superficie	1.434	203	149	1.096	273	115	2.848
Meno di 1 ettaro	37.367	5.575	4.621	28.119	6.908	3.483	74.544
1 -- 2	12.156	1.719	1.442	9.683	3.175	1.497	25.055
2 -- 3	5.631	821	672	4.611	1.692	711	11.774
3 -- 5	5.691	784	628	4.559	1.754	702	11.736
5 -- 10	6.445	911	763	5.379	2.070	731	13.466
10 -- 20	6.085	734	590	5.092	2.086	673	12.584
20 -- 30	3.462	328	285	2.986	1.241	352	7.128
30 -- 50	3.666	266	225	3.300	1.526	421	7.653
50 -- 100	2.853	138	109	2.742	1.466	412	6.145
100 ed oltre	1.043	42	33	1.113	679	277	2.475
TOTALE	85.833	11.521	9.517	68.680	22.870	9.374	175.408



**Tavola 2.60 segue - Componenti della manodopera familiare per categoria, classe di superficie totale, classe di superficie agricola utilizzata (SAU) e sesso**

		FAMILIARI E PARENTI DEL CONDUTTORE					
CLASSI DI SUPERFICIE TOTALE CLASSI DI SAU	Conduttore	CONIUGE		ALTRI FAMILIARI DEL CONDUTTORE		Parenti del conduttore	Totale
		Totale	Di cui che lavora in azienda	Totale	Di cui che lavorano in azienda		
		FEMMINE					
CLASSI DI SUPERFICIE TOTALE (in ettari)							
Senza superficie	76	163	53	261	21	2	502
Meno di 1 ettaro	11.052	22.328	9.102	18.492	1.941	582	52.454
1 -- 2	4.655	9.929	4.685	8.396	1.181	395	23.375
2 -- 3	2.305	4.770	2.276	4.089	654	253	11.417
3 -- 5	2.165	4.675	2.308	4.304	744	248	11.392
5 -- 10	2.257	4.869	2.304	4.657	807	247	12.030
10 -- 20	1.632	4.017	1.755	4.387	691	177	10.213
20 -- 30	656	2.161	939	2.519	308	71	5.407
30 -- 50	660	2.304	959	2.763	332	76	5.803
50 -- 100	494	2.126	904	2.811	372	66	5.497
100 ed oltre	240	1.167	478	1.293	201	46	2.746
TOTALE	26.192	58.509	25.763	53.972	7.252	2.163	140.836
CLASSI DI SAU (in ettari)							
Senza superficie	483	760	155	788	60	15	2.046
Meno di 1 ettaro	13.352	27.104	11.451	22.499	2.492	782	63.737
1 -- 2	4.148	8.720	4.202	7.471	1.191	408	20.747
2 -- 3	1.925	3.934	1.919	3.546	598	209	9.614
3 -- 5	1.721	3.835	1.870	3.589	620	206	9.351
5 -- 10	1.811	4.155	1.893	4.145	706	194	10.305
10 -- 20	1.342	3.705	1.581	4.207	629	149	9.403
20 -- 30	556	2.040	848	2.490	257	46	5.132
30 -- 50	453	2.055	902	2.530	309	71	5.109
50 -- 100	306	1.600	686	2.089	290	54	4.049
100 ed oltre	95	601	256	618	100	29	1.343
TOTALE	26.192	58.509	25.763	53.972	7.252	2.163	140.836

**Tavola 2.61 - Persone per categoria di altra manodopera aziendale, classe di superficie totale, classe di superficie agricola utilizzata (SAU) e sesso**

ALTRA MANODOPERA AZIENDALE					
CLASSI DI SUPERFICIE TOTALE CLASSI DI SAU	DIRIGENTI E IMPIEGATI		OPERAI ED ASSIMILATI		Totale
	A tempo indeterminato	A tempo determinato	A tempo indeterminato	A tempo determinato	
TOTALE					
CLASSI DI SUPERFICIE TOTALE (in ettari)					
Senza superficie	3	1	2	20	26
Meno di 1 ettaro	25	737	70	3.793	4.625
1 -- 2	36	583	88	3.155	3.862
2 -- 3	33	404	88	2.032	2.557
3 -- 5	33	365	92	2.453	2.943
5 -- 10	66	468	205	3.161	3.900
10 -- 20	56	417	216	2.907	3.596
20 -- 30	20	221	121	1.368	1.730
30 -- 50	47	223	185	1.636	2.091
50 -- 100	54	236	281	1.537	2.108
100 ed oltre	636	508	2.566	5.291	9.001
TOTALE	1.009	4.163	3.914	27.353	36.439
CLASSI DI SAU (in ettari)					
Senza superficie	207	172	1.052	1.240	2.671
Meno di 1 ettaro	51	985	146	5.328	6.510
1 -- 2	42	611	220	3.452	4.325
2 -- 3	41	349	96	2.148	2.634
3 -- 5	35	364	168	2.417	2.984
5 -- 10	95	417	299	2.674	3.485
10 -- 20	63	364	357	2.764	3.548
20 -- 30	32	193	97	1.378	1.700
30 -- 50	50	181	260	1.610	2.101
50 -- 100	56	185	378	1.553	2.172
100 ed oltre	337	342	841	2.789	4.309
TOTALE	1.009	4.163	3.914	27.353	36.439
MASCHI					
CLASSI DI SUPERFICIE TOTALE (in ettari)					
Senza superficie	3	1	2	18	24
Meno di 1 ettaro	18	652	66	3.374	4.110
1 -- 2	24	470	79	2.544	3.117
2 -- 3	27	291	76	1.665	2.059
3 -- 5	24	273	72	1.937	2.306
5 -- 10	61	372	193	2.426	3.052
10 -- 20	50	340	173	2.184	2.747
20 -- 30	15	177	101	1.069	1.362
30 -- 50	43	194	178	1.371	1.786
50 -- 100	53	220	251	1.353	1.877
100 ed oltre	537	458	2.403	4.251	7.649
TOTALE	855	3.448	3.594	22.192	30.089
CLASSI DI SAU (in ettari)					
Senza superficie	192	142	982	999	2.315
Meno di 1 ettaro	36	869	137	4.649	5.691
1 -- 2	36	486	199	2.718	3.439
2 -- 3	31	252	86	1.764	2.133
3 -- 5	31	277	148	1.886	2.342
5 -- 10	83	312	279	2.033	2.707
10 -- 20	58	304	295	2.129	2.786
20 -- 30	27	152	93	1.100	1.372
30 -- 50	48	163	241	1.357	1.809
50 -- 100	53	171	346	1.373	1.943
100 ed oltre	260	320	788	2.184	3.552
TOTALE	855	3.448	3.594	22.192	30.089

**Tavola 2.61 segue - Persone per categoria di altra manodopera aziendale, classe di superficie totale, classe di superficie agricola utilizzata (SAU) e sesso**

ALTRA MANODOPERA AZIENDALE					
CLASSI DI SUPERFICIE TOTALE CLASSI DI SAU	DIRIGENTI E IMPIEGATI		OPERAI ED ASSIMILATI		Totale
	A tempo indeterminato	A tempo determinato	A tempo indeterminato	A tempo determinato	
FEMMINE					
CLASSI DI SUPERFICIE TOTALE (in ettari)					
Senza superficie	-	-	-	2	2
Meno di 1 ettaro	7	85	4	419	515
1 -- 2	12	113	9	611	745
2 -- 3	6	113	12	367	498
3 -- 5	9	92	20	516	637
5 -- 10	5	96	12	735	848
10 -- 20	6	77	43	723	849
20 -- 30	5	44	20	299	368
30 -- 50	4	29	7	265	305
50 -- 100	1	16	30	184	231
100 ed oltre	99	50	163	1.040	1.352
TOTALE	154	715	320	5.161	6.350
CLASSI DI SAU (in ettari)					
Senza superficie	15	30	70	241	356
Meno di 1 ettaro	15	116	9	679	819
1 -- 2	6	125	21	734	886
2 -- 3	10	97	10	384	501
3 -- 5	4	87	20	531	642
5 -- 10	12	105	20	641	778
10 -- 20	5	60	62	635	762
20 -- 30	5	41	4	278	328
30 -- 50	2	18	19	253	292
50 -- 100	3	14	32	180	229
100 ed oltre	77	22	53	605	757
TOTALE	154	715	320	5.161	6.350

**Tavola 2.62 - Persone per categoria di manodopera familiare, forma di conduzione, zona altimetrica e sesso**

		FAMILIARI E PARENTI DEL CONDUTTORE					
FORME DI CONDUZIONE ZONE ALTIMETRICHE	Conduttore	CONIUGE		ALTRI FAMILIARI DEL CONDUTTORE		Parenti del conduttore	Totale
		Totale	Di cui che lavora in azienda	Totale	Di cui che lavorano in azienda		
TOTALE							
FORME DI CONDUZIONE							
Conduzione diretta del coltivatore	110.722	69.372	35.148	121.554	30.006	11.464	313.112
<i>Con solo manodopera familiare</i>	<i>97.045</i>	<i>61.877</i>	<i>31.223</i>	<i>108.090</i>	<i>25.922</i>	<i>9.775</i>	<i>276.787</i>
<i>Con manodopera familiare prevalente</i>	<i>10.823</i>	<i>6.369</i>	<i>3.554</i>	<i>11.600</i>	<i>3.803</i>	<i>1.563</i>	<i>30.355</i>
<i>Con manodopera extrafamiliare prevalente</i>	<i>2.854</i>	<i>1.126</i>	<i>371</i>	<i>1.864</i>	<i>281</i>	<i>126</i>	<i>5.970</i>
Conduzione con salariati	1.188	602	118	1.008	101	63	2.861
Conduzione a colonia parziaria appoderata	115	56	14	90	15	10	271
TOTALE	112.025	70.030	35.280	122.652	30.122	11.537	316.244
ZONE ALTIMETRICHE							
Montagna	8.005	4.028	2.506	8.008	2.681	766	20.807
Collina	67.031	41.317	21.078	73.674	18.008	7.341	189.363
Pianura	36.989	24.685	11.696	40.970	9.433	3.430	106.074
TOTALE	112.025	70.030	35.280	122.652	30.122	11.537	316.244
MASCHI							
FORME DI CONDUZIONE							
Conduzione diretta del coltivatore	85.038	11.360	9.459	68.068	22.780	9.319	173.785
<i>Con solo manodopera familiare</i>	<i>75.237</i>	<i>10.203</i>	<i>8.544</i>	<i>60.852</i>	<i>19.918</i>	<i>7.984</i>	<i>154.276</i>
<i>Con manodopera familiare prevalente</i>	<i>8.198</i>	<i>933</i>	<i>795</i>	<i>6.301</i>	<i>2.676</i>	<i>1.225</i>	<i>16.657</i>
<i>Con manodopera extrafamiliare prevalente</i>	<i>1.603</i>	<i>224</i>	<i>120</i>	<i>915</i>	<i>186</i>	<i>110</i>	<i>2.852</i>
Conduzione con salariati	727	148	52	566	81	46	1.487
Conduzione a colonia parziaria appoderata	68	13	6	46	9	9	136
TOTALE	85.833	11.521	9.517	68.680	22.870	9.374	175.408
ZONE ALTIMETRICHE							
Montagna	5.914	735	628	4.425	2.022	627	11.701
Collina	51.542	6.745	5.588	41.402	13.869	5.918	105.607
Pianura	28.377	4.041	3.301	22.853	6.979	2.829	58.100
TOTALE	85.833	11.521	9.517	68.680	22.870	9.374	175.408
FEMMINE							
FORME DI CONDUZIONE							
Conduzione diretta del coltivatore	25.684	58.012	25.689	53.486	7.226	2.145	139.327
<i>Con solo manodopera familiare</i>	<i>21.808</i>	<i>51.674</i>	<i>22.679</i>	<i>47.238</i>	<i>6.004</i>	<i>1.791</i>	<i>122.511</i>
<i>Con manodopera familiare prevalente</i>	<i>2.625</i>	<i>5.436</i>	<i>2.759</i>	<i>5.299</i>	<i>1.127</i>	<i>338</i>	<i>13.698</i>
<i>Con manodopera extrafamiliare prevalente</i>	<i>1.251</i>	<i>902</i>	<i>251</i>	<i>949</i>	<i>95</i>	<i>16</i>	<i>3.118</i>
Conduzione con salariati	461	454	66	442	20	17	1.374
Conduzione a colonia parziaria appoderata	47	43	8	44	6	1	135
TOTALE	26.192	58.509	25.763	53.972	7.252	2.163	140.836
ZONE ALTIMETRICHE							
Montagna	2.091	3.293	1.878	3.583	659	139	9.106
Collina	15.489	34.572	15.490	32.272	4.139	1.423	83.756
Pianura	8.612	20.644	8.395	18.117	2.454	601	47.974
TOTALE	26.192	58.509	25.763	53.972	7.252	2.163	140.836

**Tavola 2.63 - Persone per categoria di altra manodopera aziendale, forma di conduzione, zona altimetrica e sesso**

	ALTRA MANODOPERA AZIENDALE				
FORME DI CONDUZIONE ZONE ALTIMETRICHE	DIRIGENTI E IMPIEGATI		OPERAI ED ASSIMILATI		Totale
	A tempo indeterminato	A tempo determinato	A tempo indeterminato	A tempo determinato	
TOTALE					
FORME DI CONDUZIONE					
Conduzione diretta del coltivatore	96	3.458	986	21.472	26.012
Con manodopera familiare prevalente	24	2.449	449	16.217	19.139
Con manodopera extrafamiliare prevalente	72	1.009	537	5.255	6.873
Conduzione con salariati	908	686	2.898	5.810	10.302
Conduzione a colonia parziaria appoderata	-	19	27	58	104
Altra forma di conduzione	5	-	3	13	21
TOTALE	1.009	4.163	3.914	27.353	36.439
ZONE ALTIMETRICHE					
Montagna	92	237	505	2.253	3.087
Collina	520	1.863	2.304	15.399	20.086
Pianura	397	2.063	1.105	9.701	13.266
TOTALE	1.009	4.163	3.914	27.353	36.439
MASCHI					
FORME DI CONDUZIONE					
Conduzione diretta del coltivatore	83	2.878	921	17.564	21.446
Con manodopera familiare prevalente	20	2.078	420	13.343	15.861
Con manodopera extrafamiliare prevalente	63	800	501	4.221	5.585
Conduzione con salariati	768	559	2.647	4.571	8.545
Conduzione a colonia parziaria appoderata	-	11	24	44	79
Altra forma di conduzione	4	-	2	13	19
TOTALE	855	3.448	3.594	22.192	30.089
ZONE ALTIMETRICHE					
Montagna	80	195	476	1.919	2.670
Collina	456	1.680	2.132	12.307	16.575
Pianura	319	1.573	986	7.966	10.844
TOTALE	855	3.448	3.594	22.192	30.089
FEMMINE					
FORME DI CONDUZIONE					
Conduzione diretta del coltivatore	13	580	65	3.908	4.566
Con manodopera familiare prevalente	4	371	29	2.874	3.278
Con manodopera extrafamiliare prevalente	9	209	36	1.034	1.288
Conduzione con salariati	140	127	251	1.239	1.757
Conduzione a colonia parziaria appoderata	-	8	3	14	25
Altra forma di conduzione	1	-	1	-	2
TOTALE	154	715	320	5.161	6.350
ZONE ALTIMETRICHE					
Montagna	12	42	29	334	417
Collina	64	183	172	3.092	3.511
Pianura	78	490	119	1.735	2.422
TOTALE	154	715	320	5.161	6.350

**Tavola 2.64 - Componenti la famiglia del conduttore per numero di componenti, classe di superficie agricola utilizzata (SAU) , classe di giornate di lavoro aziendale e sesso**

CLASSI DI SAU CLASSI DI GIORNATE DI LAVORO AZIENDALE	NUMERO DI COMPONENTI							Totale
	1	2	3	4	5	6 ED OLTRE		
						Famiglie	Componenti	
TOTALE								
CLASSI DI SAU (in ettari)								
Senza superficie	654	944	864	1.212	700	60	390	4.764
Meno di 1 ettaro	11.686	30.900	26.616	39.092	20.900	758	4.822	134.016
1 -- 2	3.589	9.794	8.865	12.336	7.345	310	1.968	43.897
2 -- 3	1.667	4.360	4.299	5.780	3.370	157	992	20.468
3 -- 5	1.623	4.268	4.071	5.936	3.240	166	1.041	20.179
5 -- 10	1.831	4.370	4.728	6.580	4.140	191	1.197	22.846
10 -- 20	1.622	3.658	4.179	6.228	3.940	238	1.538	21.165
20 -- 30	843	1.738	2.343	3.628	2.290	160	1.020	11.862
30 -- 50	879	1.726	2.328	3.712	2.580	157	1.045	12.270
50 -- 100	629	1.224	1.869	2.888	2.005	172	1.113	9.728
100 ed oltre	245	450	576	1.008	740	76	493	3.512
TOTALE	25.268	63.432	60.738	88.400	51.250	2.445	15.619	304.707
CLASSI DI GIORNATE DI LAVORO AZIENDALE								
Meno di 50	16.139	48.174	47.958	73.037	42.807	1.069	12.474	240.589
50 -- 100	2.911	6.539	4.646	5.434	2.861	328	830	23.221
100 -- 200	2.252	4.150	3.640	4.209	2.306	312	818	17.375
200 -- 300	1.298	1.859	1.709	2.076	1.129	206	475	8.546
300 -- 500	2.668	2.710	2.785	3.644	2.147	530	1.022	14.976
500 -- 1000	-	-	-	-	-	-	-	-
1000 -- 2500	-	-	-	-	-	-	-	-
2500 ed oltre	-	-	-	-	-	-	-	-
TOTALE	25.268	63.432	60.738	88.400	51.250	2.445	15.619	304.707
MASCHI								
CLASSI DI SAU (in ettari)								
Senza superficie	478	498	472	653	387	60	245	2.733
Meno di 1 ettaro	7.305	15.455	13.959	20.572	11.123	758	2.647	71.061
1 -- 2	2.312	4.918	4.707	6.587	3.935	310	1.099	23.558
2 -- 3	1.093	2.222	2.331	3.118	1.783	157	516	11.063
3 -- 5	1.163	2.207	2.175	3.157	1.750	166	582	11.034
5 -- 10	1.400	2.269	2.574	3.580	2.258	191	654	12.735
10 -- 20	1.351	1.962	2.310	3.378	2.107	238	803	11.911
20 -- 30	750	1.004	1.284	1.968	1.234	160	536	6.776
30 -- 50	806	1.034	1.329	2.059	1.397	157	607	7.232
50 -- 100	571	754	1.108	1.601	1.082	172	617	5.733
100 ed oltre	223	284	365	616	431	76	279	2.198
TOTALE	17.452	32.607	32.614	47.289	27.487	2.445	8.585	166.034
CLASSI DI GIORNATE DI LAVORO AZIENDALE								
Meno di 50	9.331	20.411	22.265	35.184	20.850	1.069	6.058	114.099
50 -- 100	2.340	4.902	3.514	4.026	2.091	328	601	17.474
100 -- 200	1.958	3.203	2.767	3.044	1.669	312	590	13.231
200 -- 300	1.225	1.627	1.498	1.734	949	206	399	7.432
300 -- 500	2.598	2.464	2.570	3.301	1.928	530	937	13.798
500 -- 1000	-	-	-	-	-	-	-	-
1000 -- 2500	-	-	-	-	-	-	-	-
2500 ed oltre	-	-	-	-	-	-	-	-
TOTALE	17.452	32.607	32.614	47.289	27.487	2.445	8.585	166.034

**Tavola 2.64 segue - Componenti la famiglia del conduttore per numero di componenti , classe di superficie agricola utilizzata (SAU), classe di giornate di lavoro aziendale e sesso**

CLASSI DI SAU CLASSI DI GIORNATE DI LAVORO AZIENDALE	NUMERO DI COMPONENTI							Totale
	1	2	3	4	5	6 ED OLTRE		
						Famiglie	Componenti	
FEMMINE								
CLASSI DI SAU (in ettari)								
Senza superficie	176	446	392	559	313	60	145	2.031
Meno di 1 ettaro	4.381	15.445	12.657	18.520	9.777	758	2.175	62.955
1 -- 2	1.277	4.876	4.158	5.749	3.410	310	869	20.339
2 -- 3	574	2.138	1.968	2.662	1.587	157	476	9.405
3 -- 5	460	2.061	1.896	2.779	1.490	166	459	9.145
5 -- 10	431	2.101	2.154	3.000	1.882	191	543	10.111
10 -- 20	271	1.696	1.869	2.850	1.833	238	735	9.254
20 -- 30	93	734	1.059	1.660	1.056	160	484	5.086
30 -- 50	73	692	999	1.653	1.183	157	438	5.038
50 -- 100	58	470	761	1.287	923	172	496	3.995
100 ed oltre	22	166	211	392	309	76	214	1.314
TOTALE	7.816	30.825	28.124	41.111	23.763	2.445	7.034	138.673
CLASSI DI GIORNATE DI LAVORO AZIENDALE								
Meno di 50	6.808	27.763	25.693	37.853	21.957	1.069	6.416	126.490
50 -- 100	571	1.637	1.132	1.408	770	328	229	5.747
100 -- 200	294	947	873	1.165	637	312	228	4.144
200 -- 300	73	232	211	342	180	206	76	1.114
300 -- 500	70	246	215	343	219	530	85	1.178
500 -- 1000	-	-	-	-	-	-	-	-
1000 -- 2500	-	-	-	-	-	-	-	-
2500 ed oltre	-	-	-	-	-	-	-	-
TOTALE	7.816	30.825	28.124	41.111	23.763	2.445	7.034	138.673

**Tavola 2.65 - Componenti la famiglia del conduttore per numero di componenti, forma di conduzione, zona altimetrica e sesso**

FORME DI CONDUZIONE ZONE ALTIMETRICHE	NUMERO DI COMPONENTI							Totale
	1	2	3	4	5	6 ED OLTRE		
						Famiglie	Componenti	
TOTALE								
FORME DI CONDUZIONE								
Conduzione diretta del coltivatore	24.808	62.746	60.147	87.560	50.850	2.432	15.537	301.648
Con solo manodopera familiare	21.017	54.812	53.178	78.248	45.595	2.215	14.162	267.012
Con manodopera familiare prevalente	2.497	6.402	5.937	8.136	4.600	192	1.220	28.792
Con manodopera extrafamiliare prevalente	1.294	1.532	1.032	1.176	655	25	155	5.844
Conduzione con salariati	416	628	537	772	370	12	75	2.798
Conduzione a colonia parziaria appoderata	44	58	54	68	30	1	7	261
TOTALE	25.268	63.432	60.738	88.400	51.250	2.445	15.619	304.707
ZONE ALTIMETRICHE								
Montagna	2.274	5.070	3.720	4.464	3.140	212	1.373	20.041
Collina	15.484	37.278	36.261	52.560	30.825	1.516	9.614	182.022
Pianura	7.510	21.084	20.757	31.376	17.285	717	4.632	102.644
TOTALE	25.268	63.432	60.738	88.400	51.250	2.445	15.619	304.707
MASCHI								
FORME DI CONDUZIONE								
Conduzione diretta del coltivatore	17.237	32.274	32.309	46.831	27.274	2.432	8.541	164.466
Con solo manodopera familiare	15.062	28.302	28.660	41.962	24.490	2.215	7.816	146.292
Con manodopera familiare prevalente	1.634	3.261	3.160	4.294	2.440	192	643	15.432
Con manodopera extrafamiliare prevalente	541	711	489	575	344	25	82	2.742
Conduzione con salariati	198	305	280	419	200	12	39	1.441
Conduzione a colonia parziaria appoderata	17	28	25	39	13	1	5	127
TOTALE	17.452	32.607	32.614	47.289	27.487	2.445	8.585	166.034
ZONE ALTIMETRICHE								
Montagna	1.622	2.634	1.957	2.391	1.705	212	765	11.074
Collina	10.789	19.170	19.575	28.231	16.615	1.516	5.309	99.689
Pianura	5.041	10.803	11.082	16.667	9.167	717	2.511	55.271
TOTALE	17.452	32.607	32.614	47.289	27.487	2.445	8.585	166.034
FEMMINE								
FORME DI CONDUZIONE								
Conduzione diretta del coltivatore	7.571	30.472	27.838	40.729	23.576	2.432	6.996	137.182
Con solo manodopera familiare	5.955	26.510	24.518	36.286	21.105	2.215	6.346	120.720
Con manodopera familiare prevalente	863	3.141	2.777	3.842	2.160	192	577	13.360
Con manodopera extrafamiliare prevalente	753	821	543	601	311	25	73	3.102
Conduzione con salariati	218	323	257	353	170	12	36	1.357
Conduzione a colonia parziaria appoderata	27	30	29	29	17	1	2	134
TOTALE	7.816	30.825	28.124	41.111	23.763	2.445	7.034	138.673
ZONE ALTIMETRICHE								
Montagna	652	2.436	1.763	2.073	1.435	212	608	8.967
Collina	4.695	18.108	16.686	24.329	14.210	1.516	4.305	82.333
Pianura	2.469	10.281	9.675	14.709	8.118	717	2.121	47.373
TOTALE	7.816	30.825	28.124	41.111	23.763	2.445	7.034	138.673



**Tavola 2.66 - Componenti la famiglia e parenti del conduttore con attività lavorativa esercitata esclusivamente o prevalentemente presso l'azienda o fuori l'azienda per settore di attività economica, classe di superficie agricola utilizzata (SAU) e forma di conduzione**

CLASSI DI SAU FORME DI CONDUZIONE	Esclusivamente presso l'azienda	PREVALENTEMENTE PRESSO L'AZIENDA					Totale
		In agricoltura	Nell'industria	Nel commercio, pubblici esercizi e alberghi	Nei servizi (esclusa la Pubblica Ammin.)	Nella Pubblica Ammin.	
CONDUTTORE							
CLASSI DI SAU (in ettari)							
Senza superficie	1.452	7	-	1	1	-	9
Meno di 1 ettaro	35.215	18	18	17	17	9	79
1 -- 2	11.958	16	9	10	12	7	54
2 -- 3	5.700	9	3	12	6	7	37
3 -- 5	5.744	23	8	10	9	4	54
5 -- 10	6.778	43	9	16	17	6	91
10 -- 20	6.464	41	11	17	28	4	101
20 -- 30	3.658	28	5	13	16	-	62
30 -- 50	3.826	32	6	12	18	1	69
50 -- 100	2.983	20	7	5	22	2	56
100 ed oltre	1.061	9	3	5	5	1	23
TOTALE	84.839	246	79	118	151	41	635
FORME DI CONDUZIONE							
Conduzione diretta del coltivatore	83.830	246	76	116	150	40	628
Con solo manodopera familiare	73.027	179	69	88	126	36	498
Con manodopera familiare prevalente	8.607	55	7	24	21	3	110
Con manodopera extrafamiliare prevalente	2.196	12	-	4	3	1	20
Conduzione con salariati	913	-	3	2	1	1	7
Conduzione a colonia parziaria appoderata	96	-	-	-	-	-	-
TOTALE	84.839	246	79	118	151	41	635
CONIUGE							
CLASSI DI SAU (in ettari)							
Senza superficie	198	2	-	-	-	-	2
Meno di 1 ettaro	12.486	3	4	6	6	-	19
1 -- 2	4.511	3	-	2	5	1	11
2 -- 3	2.099	-	2	3	1	2	8
3 -- 5	2.028	-	1	3	3	-	7
5 -- 10	2.139	5	1	2	2	3	13
10 -- 20	1.778	4	3	3	4	-	14
20 -- 30	960	4	2	3	1	2	12
30 -- 50	957	6	-	2	3	1	12
50 -- 100	698	-	-	-	3	-	3
100 ed oltre	260	-	-	-	2	-	2
TOTALE	28.114	27	13	24	30	9	103
FORME DI CONDUZIONE							
Conduzione diretta del coltivatore	28.020	27	13	24	30	9	103
Con solo manodopera familiare	24.915	24	13	22	27	8	94
Con manodopera familiare prevalente	2.833	3	-	2	3	1	9
Con manodopera extrafamiliare prevalente	272	-	-	-	-	-	-
Conduzione con salariati	83	-	-	-	-	-	-
Conduzione a colonia parziaria appoderata	11	-	-	-	-	-	-
TOTALE	28.114	27	13	24	30	9	103

**Tavola 2.66 segue - Componenti la famiglia e parenti del conduttore con attività lavorativa esercitata esclusivamente o prevalentemente presso l'azienda o fuori l'azienda per settore di attività economica, classe di superficie agricola utilizzata (SAU) e forma di conduzione**

CLASSI DI SAU FORME DI CONDUZIONE	Esclusivamente presso l'azienda	PREVALENTEMENTE PRESSO L'AZIENDA					Totale
		In agricoltura	Nell'industria	Nel commercio, pubblici esercizi e alberghi	Nei servizi (esclusa la Pubblica Ammin.)	Nella Pubblica Ammin.	
ALTRI FAMILIARI CHE LAVORANO IN AZIENDA							
CLASSI DI SAU (in ettari)							
Senza superficie	220	1	1	-	-	-	2
Meno di 1 ettaro	5.650	2	2	3	-	-	7
1 -- 2	2.682	6	-	1	1	1	9
2 -- 3	1.453	2	-	-	4	-	6
3 -- 5	1.571	4	2	1	-	-	7
5 -- 10	1.984	1	1	6	2	2	12
10 -- 20	2.119	10	1	1	6	3	21
20 -- 30	1.221	8	2	3	1	-	14
30 -- 50	1.566	7	1	2	6	2	18
50 -- 100	1.599	2	2	1	3	1	9
100 ed oltre	716	9	-	1	1	-	11
TOTALE	20.781	52	12	19	24	9	116
FORME DI CONDUZIONE							
Conduzione diretta del coltivatore	20.698	50	12	19	24	9	114
Con solo manodopera familiare	17.794	43	11	16	18	7	95
Con manodopera familiare prevalente	2.716	7	1	3	6	2	19
Con manodopera extrafamiliare prevalente	188	-	-	-	-	-	-
Conduzione con salariati	70	2	-	-	-	-	2
Conduzione a colonia parziaria appoderata	13	-	-	-	-	-	-
TOTALE	20.781	52	12	19	24	9	116
PARENTI							
CLASSI DI SAU (in ettari)							
Senza superficie	76	-	1	-	-	-	1
Meno di 1 ettaro	2.039	-	-	2	1	-	3
1 -- 2	849	3	1	-	-	1	5
2 -- 3	459	-	-	-	-	-	-
3 -- 5	449	1	-	-	1	-	2
5 -- 10	482	3	-	-	2	1	6
10 -- 20	483	2	-	1	1	-	4
20 -- 30	257	4	1	2	-	1	8
30 -- 50	346	7	-	2	2	-	11
50 -- 100	369	1	-	1	1	-	3
100 ed oltre	279	3	-	-	-	-	3
TOTALE	6.088	24	3	8	8	3	46
FORME DI CONDUZIONE							
Conduzione diretta del coltivatore	6.064	24	3	8	8	3	46
Con solo manodopera familiare	5.130	20	2	6	8	3	39
Con manodopera familiare prevalente	880	3	1	2	-	-	6
Con manodopera extrafamiliare prevalente	54	1	-	-	-	-	1
Conduzione con salariati	19	-	-	-	-	-	-
Conduzione a colonia parziaria appoderata	5	-	-	-	-	-	-
TOTALE	6.088	24	3	8	8	3	46

**Tavola 2.66 segue - Componenti la famiglia e parenti del conduttore con attività lavorativa esercitata esclusivamente o prevalentemente presso l'azienda o fuori l'azienda per settore di attività economica, classe di superficie agricola utilizzata (SAU) e forma di conduzione**

CLASSI DI SAU FORME DI CONDUZIONE	PREVALENTEMENTE FUORI L'AZIENDA					Totale
	In agricoltura	Nell'industria	Nel commercio, pubblici esercizi e alberghi	Nei servizi (esclusa la Pubblica Ammin.)	Nella Pubblica Ammin.	
CONDUTTORE						
CLASSI DI SAU (in ettari)						
Senza superficie	40	120	93	123	80	456
Meno di 1 ettaro	1.129	3.983	2.802	4.096	3.415	15.425
1 -- 2	438	936	854	1.145	919	4.292
2 -- 3	211	371	368	489	380	1.819
3 -- 5	194	335	297	472	316	1.614
5 -- 10	204	247	308	354	274	1.387
10 -- 20	147	151	204	221	139	862
20 -- 30	41	46	60	92	59	298
30 -- 50	38	37	43	66	40	224
50 -- 100	10	11	23	39	37	120
100 ed oltre	5	8	9	21	11	54
TOTALE	2.457	6.245	5.061	7.118	5.670	26.551
FORME DI CONDUZIONE						
Conduzione diretta del coltivatore	2.440	6.203	4.985	7.028	5.608	26.264
Con solo manodopera familiare	2.247	5.701	4.406	6.256	4.910	23.520
Con manodopera familiare prevalente	165	405	432	560	544	2.106
Con manodopera extrafamiliare prevalente	28	97	147	212	154	638
Conduzione con salariati	16	41	75	79	57	268
Conduzione a colonia parziaria appoderata	1	1	1	11	5	19
TOTALE	2.457	6.245	5.061	7.118	5.670	26.551
CONIUGE						
CLASSI DI SAU (in ettari)						
Senza superficie	16	21	20	21	26	104
Meno di 1 ettaro	240	656	752	938	981	3.567
1 -- 2	101	198	235	282	306	1.122
2 -- 3	52	83	110	111	128	484
3 -- 5	55	77	92	114	125	463
5 -- 10	62	86	110	129	117	504
10 -- 20	60	70	58	105	86	379
20 -- 30	22	27	30	47	35	161
30 -- 50	24	15	36	35	48	158
50 -- 100	16	12	12	23	31	94
100 ed oltre	5	2	7	8	5	27
TOTALE	653	1.247	1.462	1.813	1.888	7.063
FORME DI CONDUZIONE						
Conduzione diretta del coltivatore	648	1.245	1.448	1.803	1.881	7.025
Con solo manodopera familiare	563	1.137	1.280	1.591	1.643	6.214
Con manodopera familiare prevalente	78	97	138	190	209	712
Con manodopera extrafamiliare prevalente	7	11	30	22	29	99
Conduzione con salariati	4	2	14	10	5	35
Conduzione a colonia parziaria appoderata	1	-	-	-	2	3
TOTALE	653	1.247	1.462	1.813	1.888	7.063

**Tavola 2.66 segue - Componenti la famiglia e parenti del conduttore con attività lavorativa esercitata esclusivamente o prevalentemente presso l'azienda o fuori l'azienda per settore di attività economica, classe di superficie agricola utilizzata (SAU) e forma di conduzione**

CLASSI DI SAU FORME DI CONDUZIONE	PREVALENTEMENTE FUORI L'AZIENDA					Totale
	In agricoltura	Nell'industria	Nel commercio, pubblici esercizi e alberghi	Nei servizi (esclusa la Pubblica Ammin.)	Nella Pubblica Ammin.	
ALTRI FAMILIARI CHE LAVORANO IN AZIENDA						
CLASSI DI SAU (in ettari)						
Senza superficie	18	24	16	36	17	111
Meno di 1 ettaro	358	1.076	786	931	592	3.743
1 -- 2	227	437	328	378	305	1.675
2 -- 3	127	206	161	204	133	831
3 -- 5	140	164	182	192	118	796
5 -- 10	154	164	165	173	124	780
10 -- 20	129	124	129	121	72	575
20 -- 30	73	57	39	62	32	263
30 -- 50	62	46	45	58	40	251
50 -- 100	30	26	32	48	12	148
100 ed oltre	15	3	10	12	12	52
TOTALE	1.333	2.327	1.893	2.215	1.457	9.225
FORME DI CONDUZIONE						
Conduzione diretta del coltivatore	1.326	2.321	1.886	2.210	1.451	9.194
Con solo manodopera familiare	1.171	2.082	1.619	1.926	1.235	8.033
Con manodopera familiare prevalente	146	224	248	249	201	1.068
Con manodopera extrafamiliare prevalente	9	15	19	35	15	93
Conduzione con salariati	7	5	7	4	6	29
Conduzione a colonia parziaria appoderata	-	1	-	1	-	2
TOTALE	1.333	2.327	1.893	2.215	1.457	9.225
PARENTI						
CLASSI DI SAU (in ettari)						
Senza superficie	14	17	4	8	10	53
Meno di 1 ettaro	257	589	350	531	496	2.223
1 -- 2	145	240	186	225	255	1.051
2 -- 3	76	98	83	114	90	461
3 -- 5	86	92	75	115	89	457
5 -- 10	115	66	65	103	88	437
10 -- 20	89	70	39	83	54	335
20 -- 30	41	20	20	30	22	133
30 -- 50	48	25	10	21	31	135
50 -- 100	31	11	16	14	22	94
100 ed oltre	5	5	4	6	4	24
TOTALE	907	1.233	852	1.250	1.161	5.403
FORME DI CONDUZIONE						
Conduzione diretta del coltivatore	897	1.231	840	1.236	1.150	5.354
Con solo manodopera familiare	751	1.089	716	1.062	988	4.606
Con manodopera familiare prevalente	132	132	105	163	145	677
Con manodopera extrafamiliare prevalente	14	10	19	11	17	71
Conduzione con salariati	6	2	12	14	10	44
Conduzione a colonia parziaria appoderata	4	-	-	-	1	5
TOTALE	907	1.233	852	1.250	1.161	5.403

**Tavola 2.67 - Capi azienda per classe di superficie totale, titolo di studio e sesso**

CLASSI DI SUPERFICIE TOTALE TITOLI DI STUDIO	CAPI AZIENDA				
	Conduttore	Coniuge	Familiare	Parente	Altra persona
TOTALE					
CLASSI DI SUPERFICIE TOTALE					
Senza superficie	485	17	9	7	4
Meno di 1 ettaro	39.524	1.146	677	395	21
1 -- 2	17.489	439	315	159	30
2 -- 3	8.603	219	160	89	27
3 -- 5	8.566	192	194	72	30
5 -- 10	9.137	216	198	99	42
10 -- 20	7.545	222	175	67	58
20 -- 30	4.107	88	63	31	24
30 -- 50	4.517	105	73	18	42
50 -- 100	4.177	62	66	18	56
100 ed oltre	2.219	21	35	9	330
<b>TOTALE</b>	<b>106.369</b>	<b>2.727</b>	<b>1.965</b>	<b>964</b>	<b>664</b>
TITOLI DI STUDIO					
Conseguito in scuole ad indirizzo agrario	2.323	55	85	37	109
<i>Laurea o diploma universitario</i>	538	13	10	5	57
<i>Diploma di scuola media superiore</i>	1.785	42	75	32	52
Conseguito in altri tipi di scuole	91.127	2.453	1.781	862	550
<i>Laurea o diploma universitario</i>	2.035	50	55	20	86
<i>Diploma di scuola media superiore</i>	10.584	304	338	127	274
<i>Licenza di scuola media inferiore</i>	29.958	839	985	378	135
<i>Licenza di scuola elementare</i>	48.550	1.260	403	337	55
Capi azienda privi di titolo di studio	12.919	219	99	65	5
<b>TOTALE</b>	<b>106.369</b>	<b>2.727</b>	<b>1.965</b>	<b>964</b>	<b>664</b>
Capi azienda che frequentano o hanno frequentato corsi professionali	6.134	141	114	58	153
MASCHI					
CLASSI DI SUPERFICIE TOTALE					
Senza superficie	439	17	9	7	4
Meno di 1 ettaro	30.168	1.020	585	378	20
1 -- 2	13.489	379	272	150	29
2 -- 3	6.611	183	137	83	23
3 -- 5	6.699	150	169	69	28
5 -- 10	7.225	181	170	93	42
10 -- 20	6.226	193	160	62	56
20 -- 30	3.567	76	59	30	22
30 -- 50	3.983	89	67	17	41
50 -- 100	3.778	54	60	18	55
100 ed oltre	2.014	21	33	9	316
<b>TOTALE</b>	<b>84.199</b>	<b>2.363</b>	<b>1.721</b>	<b>916</b>	<b>636</b>
TITOLI DI STUDIO					
Conseguito in scuole ad indirizzo agrario	2.003	53	80	35	104
<i>Laurea o diploma universitario</i>	462	13	10	5	54
<i>Diploma di scuola media superiore</i>	1.541	40	70	30	50
Conseguito in altri tipi di scuole	72.615	2.142	1.564	817	527
<i>Laurea o diploma universitario</i>	1.518	45	43	19	82
<i>Diploma di scuola media superiore</i>	7.817	276	281	116	259
<i>Licenza di scuola media inferiore</i>	24.582	746	892	366	131
<i>Licenza di scuola elementare</i>	38.698	1.075	348	316	55
Capi azienda privi di titolo di studio	9.581	168	77	64	5
<b>TOTALE</b>	<b>84.199</b>	<b>2.363</b>	<b>1.721</b>	<b>916</b>	<b>636</b>
Capi azienda che frequentano o hanno frequentato corsi professionali	5.596	128	106	55	146

Tavola 2.67 segue - Capi azienda per classe di superficie totale, titolo di studio e sesso

CLASSI DI SUPERFICIE TOTALE TITOLI DI STUDIO	CAPI AZIENDA				
	Conduttore	Coniuge	Familiare	Parente	Altra persona
FEMMINE					
CLASSI DI SUPERFICIE TOTALE					
Senza superficie	46	-	-	-	-
Meno di 1 ettaro	9.356	126	92	17	1
1 -- 2	4.000	60	43	9	1
2 -- 3	1.992	36	23	6	4
3 -- 5	1.867	42	25	3	2
5 -- 10	1.912	35	28	6	-
10 -- 20	1.319	29	15	5	2
20 -- 30	540	12	4	1	2
30 -- 50	534	16	6	1	1
50 -- 100	399	8	6	-	1
100 ed oltre	205	-	2	-	14
<b>TOTALE</b>	<b>22.170</b>	<b>364</b>	<b>244</b>	<b>48</b>	<b>28</b>
TITOLI DI STUDIO					
Conseguito in scuole ad indirizzo agrario	320	2	5	2	5
<i>Laurea o diploma universitario</i>	76	-	-	-	3
<i>Diploma di scuola media superiore</i>	244	2	5	2	2
Conseguito in altri tipi di scuole	18.512	311	217	45	23
<i>Laurea o diploma universitario</i>	517	5	12	1	4
<i>Diploma di scuola media superiore</i>	2.767	28	57	11	15
<i>Licenza di scuola media inferiore</i>	5.376	93	93	12	4
<i>Licenza di scuola elementare</i>	9.852	185	55	21	-
<i>Capi azienda privi di titolo di studio</i>	3.338	51	22	1	-
<b>TOTALE</b>	<b>22.170</b>	<b>364</b>	<b>244</b>	<b>48</b>	<b>28</b>
Capi azienda che frequentano o hanno frequentato corsi professionali	538	13	8	3	7

**Tavola 2.68 - Giornate di lavoro dei capi azienda per classe di superficie totale, titolo di studio e sesso**

CLASSI DI SUPERFICIE TOTALE TITOLI DI STUDIO	CAPI AZIENDA				
	Conduttore	Coniuge	Familiare	Parente	Altra persona
TOTALE					
CLASSI DI SUPERFICIE TOTALE					
Senza superficie	118.030	3.218	1.765	1.349	90
Meno di 1 ettaro	1.176.509	37.588	18.133	8.927	1.090
1 -- 2	828.059	23.416	14.486	5.177	2.946
2 -- 3	521.848	13.348	10.171	3.171	3.441
3 -- 5	625.517	13.192	13.831	3.961	3.110
5 -- 10	889.068	17.820	17.926	4.948	4.439
10 -- 20	1.083.531	26.252	24.710	6.570	6.636
20 -- 30	793.725	14.111	10.433	3.814	1.818
30 -- 50	990.516	15.760	13.280	2.275	3.848
50 -- 100	1.024.943	11.299	13.887	2.171	5.459
100 ed oltre	561.832	4.437	8.720	1.765	48.541
<b>TOTALE</b>	<b>8.613.578</b>	<b>180.441</b>	<b>147.342</b>	<b>44.128</b>	<b>81.418</b>
TITOLI DI STUDIO					
Conseguito in scuole ad indirizzo agrario	207.716	2.944	8.197	2.289	19.373
<i>Laurea o diploma universitario</i>	39.041	619	765	515	9.939
<i>Diploma di scuola media superiore</i>	168.675	2.325	7.432	1.774	9.434
Conseguito in altri tipi di scuole	7.622.711	161.717	132.793	38.765	61.735
<i>Laurea o diploma universitario</i>	75.381	1.422	2.876	635	7.749
<i>Diploma di scuola media superiore</i>	651.659	15.156	19.119	6.075	28.553
<i>Licenza di scuola media inferiore</i>	2.867.879	52.000	82.151	15.965	18.951
<i>Licenza di scuola elementare</i>	4.027.792	93.139	28.647	16.090	6.482
Capi azienda privi di titolo di studio	783.151	15.780	6.352	3.074	310
<b>TOTALE</b>	<b>8.613.578</b>	<b>180.441</b>	<b>147.342</b>	<b>44.128</b>	<b>81.418</b>
MASCHI					
CLASSI DI SUPERFICIE TOTALE					
Senza superficie	110.345	3.218	1.765	1.349	90
Meno di 1 ettaro	1.015.172	34.756	16.068	8.651	1.088
1 -- 2	714.810	19.927	13.197	4.824	2.776
2 -- 3	454.520	11.023	9.045	3.048	2.659
3 -- 5	552.946	10.494	11.934	3.778	2.800
5 -- 10	786.840	14.688	16.395	4.676	4.439
10 -- 20	989.278	23.546	23.517	6.090	6.176
20 -- 30	743.024	12.501	9.483	3.564	1.763
30 -- 50	938.426	13.597	12.430	1.975	3.648
50 -- 100	978.075	10.203	13.067	2.171	5.358
100 ed oltre	536.280	4.437	8.204	1.765	46.292
<b>TOTALE</b>	<b>7.819.716</b>	<b>158.390</b>	<b>135.105</b>	<b>41.891</b>	<b>77.089</b>
TITOLI DI STUDIO					
Conseguito in scuole ad indirizzo agrario	192.276	2.594	7.972	1.983	18.801
<i>Laurea o diploma universitario</i>	35.902	619	765	515	9.699
<i>Diploma di scuola media superiore</i>	156.374	1.975	7.207	1.468	9.102
Conseguito in altri tipi di scuole	6.921.835	142.302	121.703	36.854	57.978
<i>Laurea o diploma universitario</i>	63.808	1.217	2.553	625	7.032
<i>Diploma di scuola media superiore</i>	553.387	13.771	17.065	5.434	25.818
<i>Licenza di scuola media inferiore</i>	2.612.695	45.065	76.131	15.644	18.646
<i>Licenza di scuola elementare</i>	3.691.945	82.249	25.954	15.151	6.482
Capi azienda privi di titolo di studio	705.605	13.494	5.430	3.054	310
<b>TOTALE</b>	<b>7.819.716</b>	<b>158.390</b>	<b>135.105</b>	<b>41.891</b>	<b>77.089</b>

**Tavola 2.68 segue - Giornate di lavoro dei capi azienda per classe di superficie totale, titolo di studio e sesso**

CLASSI DI SUPERFICIE TOTALE TITOLI DI STUDIO	CAPI AZIENDA				
	Conduttore	Coniuge	Familiare	Parente	Altra persona
FEMMINE					
CLASSI DI SUPERFICIE TOTALE					
Senza superficie	7.685	-	-	-	-
Meno di 1 ettaro	161.337	2.832	2.065	276	2
1 -- 2	113.249	3.489	1.289	353	170
2 -- 3	67.328	2.325	1.126	123	782
3 -- 5	72.571	2.698	1.897	183	310
5 -- 10	102.228	3.132	1.531	272	-
10 -- 20	94.253	2.706	1.193	480	460
20 -- 30	50.701	1.610	950	250	55
30 -- 50	52.090	2.163	850	300	200
50 -- 100	46.868	1.096	820	-	101
100 ed oltre	25.552	-	516	-	2.249
<b>TOTALE</b>	<b>793.862</b>	<b>22.051</b>	<b>12.237</b>	<b>2.237</b>	<b>4.329</b>
TITOLI DI STUDIO					
Conseguito in scuole ad indirizzo agrario	15.440	350	225	306	572
<i>Laurea o diploma universitario</i>	3.139	-	-	-	240
<i>Diploma di scuola media superiore</i>	12.301	350	225	306	332
Conseguito in altri tipi di scuole	700.876	19.415	11.090	1.911	3.757
<i>Laurea o diploma universitario</i>	11.573	205	323	10	717
<i>Diploma di scuola media superiore</i>	98.272	1.385	2.054	641	2.735
<i>Licenza di scuola media inferiore</i>	255.184	6.935	6.020	321	305
<i>Licenza di scuola elementare</i>	335.847	10.890	2.693	939	-
Capi azienda privi di titolo di studio	77.546	2.286	922	20	-
<b>TOTALE</b>	<b>793.862</b>	<b>22.051</b>	<b>12.237</b>	<b>2.237</b>	<b>4.329</b>



**Tavola 2.69 - Capi azienda per classe di età (in anni compiuti), classe di giornate di lavoro e sesso**

CLASSI DI ETÀ' CLASSI DI GIORNATE DI LAVORO	CAPI AZIENDA				
	Conduttore	Coniuge	Familiare	Parente	Altra persona
TOTALE					
CLASSI DI ETÀ'					
Meno di 20	154	1	23	5	-
20 -- 24	513	-	69	10	1
25 -- 29	1.719	2	183	30	12
30 -- 34	3.485	35	278	46	46
35 -- 39	5.730	123	302	105	101
40 -- 44	7.709	199	292	139	130
45 -- 49	9.831	293	252	147	98
50 -- 54	11.599	411	217	139	99
55 -- 59	12.614	436	133	82	68
60 -- 64	14.081	419	93	110	47
65 ed oltre	38.934	808	123	151	62
<b>TOTALE</b>	<b>106.369</b>	<b>2.727</b>	<b>1.965</b>	<b>964</b>	<b>664</b>
CLASSI DI GIORNATE DI LAVORO					
Meno di 10	15.353	310	212	151	57
10 -- 20	20.810	526	394	235	187
20 -- 30	11.505	325	256	153	28
30 -- 50	14.955	441	311	167	26
50 -- 100	14.832	498	270	130	51
100 -- 200	11.012	357	249	73	80
200 -- 250	3.539	94	66	18	67
250 -- 300	2.744	46	55	8	70
300 ed oltre	11.619	130	152	29	98
<b>TOTALE</b>	<b>106.369</b>	<b>2.727</b>	<b>1.965</b>	<b>964</b>	<b>664</b>
MASCHI					
CLASSI DI ETÀ'					
Meno di 20	129	1	22	4	-
20 -- 24	456	-	64	8	1
25 -- 29	1.482	-	168	29	8
30 -- 34	2.918	26	258	44	45
35 -- 39	4.657	106	272	101	90
40 -- 44	6.180	163	267	134	127
45 -- 49	7.781	253	218	140	97
50 -- 54	9.245	363	183	129	94
55 -- 59	9.904	386	100	77	67
60 -- 64	11.236	360	70	104	47
65 ed oltre	30.211	705	99	146	60
<b>TOTALE</b>	<b>84.199</b>	<b>2.363</b>	<b>1.721</b>	<b>916</b>	<b>636</b>
CLASSI DI GIORNATE DI LAVORO					
Meno di 10	8.758	254	159	142	55
10 -- 20	14.162	453	316	225	184
20 -- 30	9.318	289	236	144	26
30 -- 50	12.677	392	286	160	25
50 -- 100	12.861	429	248	124	47
100 -- 200	9.504	307	220	69	76
200 -- 250	3.210	81	62	18	63
250 -- 300	2.599	42	50	7	69
300 ed oltre	11.110	116	144	27	91
<b>TOTALE</b>	<b>84.199</b>	<b>2.363</b>	<b>1.721</b>	<b>916</b>	<b>636</b>

**Tavola 2.69 segue - Capi azienda per classe di età (in anni compiuti), classe di giornate di lavoro e sesso**

CLASSI DI ETÀ' CLASSI DI GIORNATE DI LAVORO	CAPI AZIENDA				
	Conduttore	Coniuge	Familiare	Parente	Altra persona
FEMMINE					
CLASSI DI ETÀ'					
Meno di 20	25	-	1	1	-
20 -- 24	57	-	5	2	-
25 -- 29	237	2	15	1	4
30 -- 34	567	9	20	2	1
35 -- 39	1.073	17	30	4	11
40 -- 44	1.529	36	25	5	3
45 -- 49	2.050	40	34	7	1
50 -- 54	2.354	48	34	10	5
55 -- 59	2.710	50	33	5	1
60 -- 64	2.845	59	23	6	-
65 ed oltre	8.723	103	24	5	2
<b>TOTALE</b>	<b>22.170</b>	<b>364</b>	<b>244</b>	<b>48</b>	<b>28</b>
CLASSI DI GIORNATE DI LAVORO					
Meno di 10	6.595	56	53	9	2
10 -- 20	6.648	73	78	10	3
20 -- 30	2.187	36	20	9	2
30 -- 50	2.278	49	25	7	1
50 -- 100	1.971	69	22	6	4
100 -- 200	1.508	50	29	4	4
200 -- 250	329	13	4	-	4
250 -- 300	145	4	5	1	1
300 ed oltre	509	14	8	2	7
<b>TOTALE</b>	<b>22.170</b>	<b>364</b>	<b>244</b>	<b>48</b>	<b>28</b>

**Tavola 2.70 - Giornate di lavoro dei capi azienda per classe di età (in anni compiuti), classe di giornate di lavoro e sesso**

CLASSI DI ETÀ' CLASSI DI GIORNATE DI LAVORO	CAPI AZIENDA				
	Conduttore	Coniuge	Familiare	Parente	Altra persona
TOTALE					
CLASSI DI ETÀ'					
Meno di 20	22.709	10	3.220	187	-
20 -- 24	94.397	-	9.745	727	260
25 -- 29	302.345	60	21.183	2.189	1.719
30 -- 34	543.419	3.277	28.835	4.073	8.220
35 -- 39	735.612	7.845	25.930	5.962	11.931
40 -- 44	795.965	13.668	16.334	4.617	18.129
45 -- 49	871.366	17.045	13.155	7.913	11.147
50 -- 54	963.411	27.415	10.345	4.723	9.657
55 -- 59	1.036.807	31.765	6.701	2.839	7.675
60 -- 64	1.112.176	29.318	5.098	4.701	5.230
65 ed oltre	2.135.371	50.038	6.796	6.197	7.450
<b>TOTALE</b>	<b>8.613.578</b>	<b>180.441</b>	<b>147.342</b>	<b>44.128</b>	<b>81.418</b>
CLASSI DI GIORNATE DI LAVORO					
Meno di 10	54.526	1.293	939	721	179
10 -- 20	236.152	6.188	4.561	2.816	1.934
20 -- 30	241.344	6.721	5.328	3.176	578
30 -- 50	507.554	14.878	10.359	5.480	841
50 -- 100	924.927	31.070	17.165	7.996	3.357
100 -- 200	1.402.703	46.448	31.323	8.944	11.408
200 -- 250	727.040	19.246	13.525	3.640	14.576
250 -- 300	720.382	12.215	14.438	2.100	18.506
300 ed oltre	3.798.950	42.382	49.704	9.255	30.039
<b>TOTALE</b>	<b>8.613.578</b>	<b>180.441</b>	<b>147.342</b>	<b>44.128</b>	<b>81.418</b>
MASCHI					
CLASSI DI ETÀ'					
Meno di 20	20.504	10	2.855	137	-
20 -- 24	89.979	-	9.607	472	260
25 -- 29	286.530	-	19.841	2.039	1.364
30 -- 34	508.335	2.327	26.828	3.698	7.908
35 -- 39	674.508	6.896	24.379	5.826	10.121
40 -- 44	717.335	10.797	15.376	4.486	17.705
45 -- 49	771.912	13.216	11.913	7.431	10.947
50 -- 54	852.054	23.561	8.906	4.392	9.055
55 -- 59	920.462	28.459	4.845	2.752	7.363
60 -- 64	1.016.498	26.382	4.660	4.589	5.230
65 ed oltre	1.961.599	46.742	5.895	6.069	7.136
<b>TOTALE</b>	<b>7.819.716</b>	<b>158.390</b>	<b>135.105</b>	<b>41.891</b>	<b>77.089</b>
CLASSI DI GIORNATE DI LAVORO					
Meno di 10	33.109	1.091	727	693	175
10 -- 20	164.362	5.400	3.673	2.705	1.904
20 -- 30	196.161	5.980	4.909	2.996	538
30 -- 50	431.492	13.268	9.521	5.260	806
50 -- 100	804.352	27.045	15.827	7.665	3.047
100 -- 200	1.211.965	40.035	27.573	8.492	10.772
200 -- 250	659.907	16.626	12.705	3.640	13.742
250 -- 300	682.570	11.135	13.128	1.850	18.226
300 ed oltre	3.635.798	37.810	47.042	8.590	27.879
<b>TOTALE</b>	<b>7.819.716</b>	<b>158.390</b>	<b>135.105</b>	<b>41.891</b>	<b>77.089</b>

**Tavola 2.70 segue - Giornate di lavoro dei capi azienda per classe di età (in anni compiuti), classe di giornate di lavoro e sesso**

CLASSI DI ETA' CLASSI DI GIORNATE DI LAVORO	CAPI AZIENDA				
	Conduttore	Coniuge	Familiare	Parente	Altra persona
FEMMINE					
CLASSI DI ETA'					
Meno di 20	2.205	-	365	50	-
20 -- 24	4.418	-	138	255	-
25 -- 29	15.815	60	1.342	150	355
30 -- 34	35.084	950	2.007	375	312
35 -- 39	61.104	949	1.551	136	1.810
40 -- 44	78.630	2.871	958	131	424
45 -- 49	99.454	3.829	1.242	482	200
50 -- 54	111.357	3.854	1.439	331	602
55 -- 59	116.345	3.306	1.856	87	312
60 -- 64	95.678	2.936	438	112	-
65 ed oltre	173.772	3.296	901	128	314
<b>TOTALE</b>	<b>793.862</b>	<b>22.051</b>	<b>12.237</b>	<b>2.237</b>	<b>4.329</b>
CLASSI DI GIORNATE DI LAVORO					
Meno di 10	21.417	202	212	28	4
10 -- 20	71.790	788	888	111	30
20 -- 30	45.183	741	419	180	40
30 -- 50	76.062	1.610	838	220	35
50 -- 100	120.575	4.025	1.338	331	310
100 -- 200	190.738	6.413	3.750	452	636
200 -- 250	67.133	2.620	820	-	834
250 -- 300	37.812	1.080	1.310	250	280
300 ed oltre	163.152	4.572	2.662	665	2.160
<b>TOTALE</b>	<b>793.862</b>	<b>22.051</b>	<b>12.237</b>	<b>2.237</b>	<b>4.329</b>

**Tavola 2.71 - Aziende interessate al contoterzismo e relativo numero di giornate di lavoro secondo l'utilizzazione dei mezzi meccanici per classe di superficie totale e classe di superficie agricola utilizzata (SAU)**

CLASSI DI SUPERFICIE TOTALE CLASSI DI SAU	AZIENDE CHE UTILIZZANO MEZZI MECCANICI						
	IN ALTRE AZIENDE AGRICOLE			IN AZIENDA E FORNITI DA			
	Totale	Di proprietà solo dell'azienda	In comproprietà	Totale	Altre aziende agricole	Organismi associativi	Imprese di esercizio e noleggio
AZIENDE							
CLASSI DI SUPERFICIE TOTALE (in ettari)							
Senza superficie	-	-	-	1	1	-	-
Meno di 1 ettaro	162	116	46	18.155	13.946	648	3.615
1 -- 2	132	106	26	9.292	7.140	326	1.894
2 -- 3	86	76	10	4.710	3.607	168	988
3 -- 5	122	102	20	4.682	3.650	178	943
5 -- 10	179	147	36	5.036	3.879	209	1.064
10 -- 20	222	182	44	4.035	3.078	212	835
20 -- 30	159	126	38	2.031	1.548	79	436
30 -- 50	167	135	37	2.079	1.553	109	453
50 -- 100	122	107	15	1.610	1.201	62	367
100 ed oltre	58	49	9	777	539	32	217
<b>TOTALE</b>	<b>1.409</b>	<b>1.146</b>	<b>281</b>	<b>52.408</b>	<b>40.142</b>	<b>2.023</b>	<b>10.812</b>
CLASSI DI SAU (in ettari)							
Senza superficie	3	2	1	155	98	-	57
Meno di 1 ettaro	227	173	54	22.445	17.075	795	4.634
1 -- 2	136	109	27	8.465	6.493	282	1.774
2 -- 3	93	82	11	4.009	3.119	162	785
3 -- 5	114	97	17	3.906	3.072	159	765
5 -- 10	165	135	34	4.379	3.395	200	896
10 -- 20	226	177	53	3.833	2.963	184	765
20 -- 30	156	126	37	1.910	1.466	92	379
30 -- 50	165	138	30	1.769	1.336	88	380
50 -- 100	95	83	12	1.162	860	48	273
100 ed oltre	29	24	5	375	265	13	104
<b>TOTALE</b>	<b>1.409</b>	<b>1.146</b>	<b>281</b>	<b>52.408</b>	<b>40.142</b>	<b>2.023</b>	<b>10.812</b>
GIORNATE DI LAVORO EFFETTUATE							
CLASSI DI SUPERFICIE TOTALE (in ettari)							
Senza superficie	-	-	-	6	6	-	-
Meno di 1 ettaro	3.100	2.767	333	36.948	25.160	3.455	8.333
1 -- 2	2.453	2.315	138	22.868	16.325	1.729	4.814
2 -- 3	2.058	1.983	75	13.426	9.890	824	2.712
3 -- 5	2.560	2.405	155	14.898	11.340	832	2.726
5 -- 10	4.755	3.911	844	19.190	14.526	937	3.727
10 -- 20	6.739	5.827	912	19.106	14.582	1.132	3.392
20 -- 30	4.650	3.726	924	11.219	8.862	398	1.959
30 -- 50	5.272	4.402	870	13.419	10.036	666	2.717
50 -- 100	3.709	3.371	338	11.869	8.875	387	2.607
100 ed oltre	2.189	1.944	245	7.767	5.064	348	2.355
<b>TOTALE</b>	<b>37.485</b>	<b>32.651</b>	<b>4.834</b>	<b>170.716</b>	<b>124.666</b>	<b>10.708</b>	<b>35.342</b>
CLASSI DI SAU (in ettari)							
Senza superficie	80	70	10	955	382	-	573
Meno di 1 ettaro	4.413	4.032	381	46.849	31.825	4.365	10.659
1 -- 2	2.167	2.041	126	22.048	15.955	1.397	4.696
2 -- 3	2.506	2.404	102	12.388	9.182	835	2.371
3 -- 5	3.667	3.404	263	13.419	10.259	700	2.460
5 -- 10	4.184	3.312	872	18.369	13.935	926	3.508
10 -- 20	6.582	5.459	1.123	19.548	15.157	963	3.428
20 -- 30	4.841	3.919	922	11.546	9.250	450	1.846
30 -- 50	5.201	4.560	641	12.505	9.313	564	2.628
50 -- 100	2.688	2.415	273	8.944	6.599	281	2.064
100 ed oltre	1.156	1.035	121	4.145	2.809	227	1.109
<b>TOTALE</b>	<b>37.485</b>	<b>32.651</b>	<b>4.834</b>	<b>170.716</b>	<b>124.666</b>	<b>10.708</b>	<b>35.342</b>

**Tavola 2.72 - Aziende interessate al contoterzismo e relativo numero di giornate di lavoro secondo l'utilizzazione dei mezzi meccanici per forma di conduzione e zona altimetrica**

FORME DI CONDUZIONE ZONE ALTIMETRICHE	AZIENDE CHE UTILIZZANO MEZZI MECCANICI						
	IN ALTRE AZIENDE AGRICOLE			IN AZIENDA E FORNITI DA			
	Totale	Di proprietà solo dell'azienda	In comproprietà	Totale	Altre aziende agricole	Organismi associativi	Imprese di esercizio e noleggio
AZIENDE							
FORME DI CONDUZIONE							
Conduzione diretta del coltivatore	1.383	1.126	275	51.272	39.237	1.967	10.586
<i>Con solo manodopera familiare</i>	<i>1.167</i>	<i>957</i>	<i>223</i>	<i>42.399</i>	<i>32.379</i>	<i>1.666</i>	<i>8.757</i>
<i>Con manodopera familiare prevalente</i>	<i>195</i>	<i>152</i>	<i>48</i>	<i>7.115</i>	<i>5.463</i>	<i>245</i>	<i>1.497</i>
<i>Con manodopera extrafamiliare prevalente</i>	<i>21</i>	<i>17</i>	<i>4</i>	<i>1.758</i>	<i>1.395</i>	<i>56</i>	<i>332</i>
Conduzione con salariati	25	20	5	1.064	850	55	209
Conduzione a colonia parziaria appoderata	1	-	1	67	51	-	17
Altra forma di conduzione	-	-	-	5	4	1	-
<b>TOTALE</b>	<b>1.409</b>	<b>1.146</b>	<b>281</b>	<b>52.408</b>	<b>40.142</b>	<b>2.023</b>	<b>10.812</b>
ZONE ALTIMETRICHE							
Montagna	170	143	27	2.833	1.917	121	799
Collina	802	680	133	31.067	23.216	1.198	6.934
Pianura	437	323	121	18.508	15.009	704	3.079
<b>TOTALE</b>	<b>1.409</b>	<b>1.146</b>	<b>281</b>	<b>52.408</b>	<b>40.142</b>	<b>2.023</b>	<b>10.812</b>
GIORNATE DI LAVORO EFFETTUATE							
FORME DI CONDUZIONE							
Conduzione diretta del coltivatore	35.974	31.250	4.724	164.392	120.336	10.408	33.648
<i>Con solo manodopera familiare</i>	<i>29.537</i>	<i>26.079</i>	<i>3.458</i>	<i>129.917</i>	<i>94.911</i>	<i>8.498</i>	<i>26.508</i>
<i>Con manodopera familiare prevalente</i>	<i>5.494</i>	<i>4.307</i>	<i>1.187</i>	<i>26.210</i>	<i>19.213</i>	<i>1.550</i>	<i>5.447</i>
<i>Con manodopera extrafamiliare prevalente</i>	<i>943</i>	<i>864</i>	<i>79</i>	<i>8.265</i>	<i>6.212</i>	<i>360</i>	<i>1.693</i>
Conduzione con salariati	1.507	1.401	106	5.908	4.022	298	1.588
Conduzione a colonia parziaria appoderata	4	-	4	401	295	-	106
Altra forma di conduzione	-	-	-	15	13	2	-
<b>TOTALE</b>	<b>37.485</b>	<b>32.651</b>	<b>4.834</b>	<b>170.716</b>	<b>124.666</b>	<b>10.708</b>	<b>35.342</b>
ZONE ALTIMETRICHE							
Montagna	3.789	3.010	779	11.081	6.776	783	3.522
Collina	21.247	19.373	1.874	101.131	72.839	6.482	21.810
Pianura	12.449	10.268	2.181	58.504	45.051	3.443	10.010
<b>TOTALE</b>	<b>37.485</b>	<b>32.651</b>	<b>4.834</b>	<b>170.716</b>	<b>124.666</b>	<b>10.708</b>	<b>35.342</b>

**Tavola 2.73 - Aziende che utilizzano mezzi meccanici in altre aziende agricole e relative giornate di lavoro per classe di giornate di lavoro effettuate in altre aziende, classe di superficie agricola utilizzata (SAU) e classe di giornate di lavoro aziendale**

CLASSI DI SAU CLASSI DI GIORNATE DI LAVORO AZIENDALE	CLASSI DI GIORNATE DI LAVORO EFFETTUATE IN ALTRE AZIENDE								Totale
	1 -- 2	3 -- 4	5 -- 9	10 -- 14	15 -- 19	20 -- 29	30 -- 49	50 ed oltre	
AZIENDE									
CLASSI DI SAU (in ettari)									
Senza superficie	-	-	-	1	-	1	-	1	3
Meno di 1 ettaro	85	28	26	23	11	11	19	24	227
1 -- 2	41	21	19	18	8	5	12	12	136
2 -- 3	15	10	4	22	5	15	8	14	93
3 -- 5	19	7	8	16	5	15	14	30	114
5 -- 10	17	14	17	32	10	29	21	25	165
10 -- 20	15	12	15	42	15	32	51	44	226
20 -- 30	4	5	12	32	15	18	36	34	156
30 -- 50	6	10	13	22	20	37	23	34	165
50 -- 100	3	6	7	20	9	20	15	15	95
100 ed oltre	-	-	1	4	3	8	4	9	29
TOTALE	205	113	122	232	101	191	203	242	1.409
CLASSI DI GIORNATE DI LAVORO AZIENDALE									
Meno di 50	81	31	25	31	16	26	24	28	262
50 -- 100	52	19	28	28	10	15	19	25	196
100 -- 200	37	15	19	42	17	29	32	43	234
200 -- 300	16	17	15	41	11	28	37	38	203
300 -- 500	14	24	24	64	26	60	57	58	327
500 -- 1000	4	5	10	23	18	30	28	39	157
1000 -- 2500	1	1	1	3	3	3	5	7	24
2500 ed oltre	-	1	-	-	-	-	1	4	6
TOTALE	205	113	122	232	101	191	203	242	1.409
GIORNATE DI LAVORO EFFETTUATE IN ALTRE AZIENDE									
CLASSI DI SAU (in ettari)									
Senza superficie	-	-	-	10	-	20	-	50	80
Meno di 1 ettaro	134	97	143	234	168	231	656	2.750	4.413
1 -- 2	60	70	107	180	130	100	390	1.130	2.167
2 -- 3	25	34	25	222	75	310	265	1.550	2.506
3 -- 5	30	23	42	162	78	315	440	2.577	3.667
5 -- 10	27	48	104	324	152	638	700	2.191	4.184
10 -- 20	23	40	93	426	229	672	1.710	3.389	6.582
20 -- 30	7	17	68	338	233	385	1.197	2.596	4.841
30 -- 50	11	34	84	224	303	779	745	3.021	5.201
50 -- 100	4	22	41	205	141	410	535	1.330	2.688
100 ed oltre	-	-	5	40	46	170	120	775	1.156
TOTALE	321	385	712	2.365	1.555	4.030	6.758	21.359	37.485
CLASSI DI GIORNATE DI LAVORO AZIENDALE									
Meno di 50	119	106	139	320	248	549	811	2.962	5.254
50 -- 100	84	65	159	285	152	310	620	2.437	4.112
100 -- 200	63	52	113	428	265	606	1.057	3.740	6.324
200 -- 300	27	57	86	418	168	580	1.240	2.971	5.547
300 -- 500	21	82	146	650	400	1.281	1.905	4.803	9.288
500 -- 1000	5	17	62	234	276	644	935	3.591	5.764
1000 -- 2500	2	3	7	30	46	60	160	555	863
2500 ed oltre	-	3	-	-	-	-	30	300	333
TOTALE	321	385	712	2.365	1.555	4.030	6.758	21.359	37.485

**Tavola 2.74 - Aziende che utilizzano mezzi meccanici in altre aziende agricole e relative giornate di lavoro per classe di giornate di lavoro effettuate in altre aziende, forma di conduzione e zona altimetrica**

FORME DI CONDUZIONE ZONE ALTIMETRICHE	CLASSI DI GIORNATE DI LAVORO EFFETTUATE IN ALTRE AZIENDE								Totale
	1 -- 2	3 -- 4	5 -- 9	10 -- 14	15 -- 19	20 -- 29	30 -- 49	50 ed oltre	
AZIENDE									
FORME DI CONDUZIONE									
Conduzione diretta del coltivatore	204	112	121	228	100	188	199	231	1.383
<i>Con solo manodopera familiare</i>	186	102	106	184	83	156	161	189	1.167
<i>Con manodopera familiare prevalente</i>	16	9	15	41	15	31	36	32	195
<i>Con manodopera extrafamiliare prevalente</i>	2	1	-	3	2	1	2	10	21
Conduzione con salariati	1	-	1	4	1	3	4	11	25
Conduzione a colonia parziaria appoderata	-	1	-	-	-	-	-	-	1
Altra forma di conduzione	-	-	-	-	-	-	-	-	-
<b>TOTALE</b>	<b>205</b>	<b>113</b>	<b>122</b>	<b>232</b>	<b>101</b>	<b>191</b>	<b>203</b>	<b>242</b>	<b>1.409</b>
ZONE ALTIMETRICHE									
Montagna	48	24	17	19	6	13	22	21	170
Collina	109	51	74	138	57	107	121	145	802
Pianura	48	38	31	75	38	71	60	76	437
<b>TOTALE</b>	<b>205</b>	<b>113</b>	<b>122</b>	<b>232</b>	<b>101</b>	<b>191</b>	<b>203</b>	<b>242</b>	<b>1.409</b>
GIORNATE DI LAVORO EFFETTUATE IN ALTRE AZIENDE									
FORME DI CONDUZIONE									
Conduzione diretta del coltivatore	320	381	707	2.324	1.540	3.965	6.608	20.129	35.974
<i>Con solo manodopera familiare</i>	294	348	615	1.869	1.277	3.275	5.296	16.563	29.537
<i>Con manodopera familiare prevalente</i>	23	30	92	425	232	670	1.252	2.770	5.494
<i>Con manodopera extrafamiliare prevalente</i>	3	3	-	30	31	20	60	796	943
Conduzione con salariati	1	-	5	41	15	65	150	1.230	1.507
Conduzione a colonia parziaria appoderata	-	4	-	-	-	-	-	-	4
Altra forma di conduzione	-	-	-	-	-	-	-	-	-
<b>TOTALE</b>	<b>321</b>	<b>385</b>	<b>712</b>	<b>2.365</b>	<b>1.555</b>	<b>4.030</b>	<b>6.758</b>	<b>21.359</b>	<b>37.485</b>
ZONE ALTIMETRICHE									
Montagna	76	82	102	192	90	265	745	2.237	3.789
Collina	166	173	438	1.407	876	2.221	4.008	11.958	21.247
Pianura	79	130	172	766	589	1.544	2.005	7.164	12.449
<b>TOTALE</b>	<b>321</b>	<b>385</b>	<b>712</b>	<b>2.365</b>	<b>1.555</b>	<b>4.030</b>	<b>6.758</b>	<b>21.359</b>	<b>37.485</b>



**Tavola 2.75 - Aziende che utilizzano mezzi meccanici extraziendali e relative giornate di lavoro extraziendale, per classe di giornate di lavoro extraziendale, classe di superficie agricola utilizzata (SAU) e classe di giornate di lavoro aziendale**

CLASSI DI SAU CLASSI DI GIORNATE DI LAVORO AZIENDALE	CLASSI DI GIORNATE DI LAVORO EXTRAZIENDALI								Totale
	1 -- 2	3 -- 4	5 -- 9	10 -- 14	15 -- 19	20 -- 29	30 -- 49	50 ed oltre	
AZIENDE									
CLASSI DI SAU (in ettari)									
Senza superficie	95	19	9	13	2	6	9	2	155
Meno di 1 ettaro	17.930	2.210	1.555	685	20	23	8	14	22.445
1 -- 2	5.875	1.473	757	296	28	13	10	13	8.465
2 -- 3	2.363	929	485	187	12	19	5	9	4.009
3 -- 5	1.980	987	663	228	25	11	9	3	3.906
5 -- 10	1.928	1.103	834	356	78	54	20	6	4.379
10 -- 20	1.522	878	813	399	82	74	48	17	3.833
20 -- 30	656	424	426	238	61	59	28	18	1.910
30 -- 50	475	382	460	254	68	59	48	23	1.769
50 -- 100	281	256	269	176	71	60	39	10	1.162
100 ed oltre	59	75	82	63	37	27	14	18	375
TOTALE	33.164	8.736	6.353	2.895	484	405	238	133	52.408
CLASSI DI GIORNATE DI LAVORO AZIENDALE									
Meno di 50	20.920	3.849	2.453	1.061	95	69	31	33	28.511
50 -- 100	5.376	1.478	1.067	419	44	64	31	18	8.497
100 -- 200	3.051	1.287	920	411	67	67	46	19	5.868
200 -- 300	1.286	638	536	250	52	43	25	13	2.843
300 -- 500	1.825	1.061	1.003	525	161	115	62	27	4.779
500 -- 1000	628	361	335	196	57	39	26	14	1.656
1000 -- 2500	74	60	36	28	7	7	11	7	230
2500 ed oltre	4	2	3	5	1	1	6	2	24
TOTALE	33.164	8.736	6.353	2.895	484	405	238	133	52.408
GIORNATE DI LAVORO EXTRAZIENDALE									
CLASSI DI SAU (in ettari)									
Senza superficie	111	62	53	134	30	120	345	100	955
Meno di 1 ettaro	22.029	7.124	9.055	6.874	305	475	287	700	46.849
1 -- 2	8.144	4.808	4.412	2.997	431	279	327	650	22.048
2 -- 3	3.424	3.075	2.807	1.901	184	395	152	450	12.388
3 -- 5	2.896	3.258	3.904	2.313	384	229	285	150	13.419
5 -- 10	2.795	3.683	4.976	3.663	1.210	1.126	616	300	18.369
10 -- 20	2.257	2.923	4.997	4.105	1.259	1.535	1.622	850	19.548
20 -- 30	1.040	1.440	2.595	2.427	945	1.264	935	900	11.546
30 -- 50	749	1.279	2.771	2.647	1.047	1.241	1.621	1.150	12.505
50 -- 100	445	851	1.639	1.835	1.087	1.242	1.315	530	8.944
100 ed oltre	93	251	478	656	561	570	456	1.080	4.145
TOTALE	43.983	28.754	37.687	29.552	7.443	8.476	7.961	6.860	170.716
CLASSI DI GIORNATE DI LAVORO AZIENDALE									
Meno di 50	26.541	12.564	14.387	10.733	1.479	1.446	1.038	1.730	69.918
50 -- 100	7.416	4.874	6.307	4.263	668	1.344	1.038	900	26.810
100 -- 200	4.376	4.253	5.450	4.206	1.033	1.416	1.536	950	23.220
200 -- 300	1.892	2.124	3.190	2.573	802	903	808	650	12.942
300 -- 500	2.689	3.523	6.099	5.415	2.472	2.368	2.061	1.350	25.977
500 -- 1000	949	1.203	2.011	2.008	866	827	864	770	9.498
1000 -- 2500	115	206	224	297	108	152	391	410	1.903
2500 ed oltre	5	7	19	57	15	20	225	100	448
TOTALE	43.983	28.754	37.687	29.552	7.443	8.476	7.961	6.860	170.716

**Tavola. 2.76 - Aziende che utilizzano mezzi meccanici extraziendali e relative giornate di lavoro extraziendale per classe di giornate di lavoro extraziendale, forma di conduzione e zona altimetrica**

FORME DI CONDUZIONE ZONE ALTIMETRICHE	CLASSI DI GIORNATE DI LAVORO EXTRAZIENDALE								Totale
	1 -- 2	3 -- 4	5 -- 9	10 -- 14	15 -- 19	20 -- 29	30 -- 49	50 ed oltre	
AZIENDE									
FORME DI CONDUZIONE									
Conduzione diretta del coltivatore	32.603	8.520	6.190	2.785	463	383	212	116	51.272
<i>Con solo manodopera familiare</i>	27.558	6.921	4.867	2.222	334	264	156	77	42.399
<i>Con manodopera familiare prevalente</i>	4.142	1.273	1.025	442	97	77	34	25	7.115
<i>Con manodopera extrafamiliare prevalente</i>	903	326	298	121	32	42	22	14	1.758
Conduzione con salariati	526	205	154	101	18	19	24	17	1.064
Conduzione a colonia parziaria appoderata	31	11	8	9	3	3	2	-	67
Altra forma di conduzione	4	-	1	-	-	-	-	-	5
<b>TOTALE</b>	<b>33.164</b>	<b>8.736</b>	<b>6.353</b>	<b>2.895</b>	<b>484</b>	<b>405</b>	<b>238</b>	<b>133</b>	<b>52.408</b>
ZONE ALITIMETRICHE									
Montagna	1.588	456	447	254	30	30	12	16	2.833
Collina	19.679	5.056	3.863	1.727	284	245	139	74	31.067
Pianura	11.897	3.224	2.043	914	170	130	87	43	18.508
<b>TOTALE</b>	<b>33.164</b>	<b>8.736</b>	<b>6.353</b>	<b>2.895</b>	<b>484</b>	<b>405</b>	<b>238</b>	<b>133</b>	<b>52.408</b>
GIORNATE DI LAVORO EXTRAZIENDALE									
FORME DI CONDUZIONE									
Conduzione diretta del coltivatore	43.195	28.027	36.713	28.414	7.116	8.025	7.022	5.880	164.392
<i>Con solo manodopera familiare</i>	36.189	22.679	28.808	22.616	5.137	5.487	5.151	3.850	129.917
<i>Con manodopera familiare prevalente</i>	5.717	4.252	6.133	4.537	1.484	1.637	1.120	1.330	26.210
<i>Con manodopera extrafamiliare prevalente</i>	1.289	1.096	1.772	1.261	495	901	751	700	8.265
Conduzione con salariati	735	691	917	1.046	279	391	869	980	5.908
Conduzione a colonia parziaria appoderata	45	36	50	92	48	60	70	-	401
Altra forma di conduzione	8	-	7	-	-	-	-	-	15
<b>TOTALE</b>	<b>43.983</b>	<b>28.754</b>	<b>37.687</b>	<b>29.552</b>	<b>7.443</b>	<b>8.476</b>	<b>7.961</b>	<b>6.860</b>	<b>170.716</b>
ZONE ALTIMETRICHE									
Montagna	2.102	1.476	2.670	2.596	452	613	372	800	11.081
Collina	25.918	16.631	22.992	17.644	4.377	5.140	4.619	3.810	101.131
Pianura	15.963	10.647	12.025	9.312	2.614	2.723	2.970	2.250	58.504
<b>TOTALE</b>	<b>43.983</b>	<b>28.754</b>	<b>37.687</b>	<b>29.552</b>	<b>7.443</b>	<b>8.476</b>	<b>7.961</b>	<b>6.860</b>	<b>170.716</b>

**Tavola 2.77 - Aziende che utilizzano mezzi meccanici extraziendali e superficie lavorata secondo le principali operazioni effettuate per classe di superficie agricola utilizzata (SAU), forma di conduzione e zona altimetrica (superficie in ettari)**

OPERAZIONI EFFETTUATE IN AZIENDA CON MEZZI EXTRAZIENDALI									
CLASSI DI SAU FORME DI CONDUZIONE ZONE ALTIMETRICHE	Totale	Affidamento completo	AFFIDAMENTO PARZIALE						
			Solo aratura	Solo semina	Solo raccolta meccanica	Aratura e semina	Aratura e raccolta meccanica	Semina e raccolta meccanica	Aratura, semina e raccolta meccanica
AZIENDE									
CLASSI DI SAU									
Senza superficie	154	80	-	-	-	-	-	-	-
Meno di 1 ettaro	22.445	7.702	8.978	18	81	145	-	-	-
1 -- 2	8.465	2.634	3.220	20	142	125	-	-	-
2 -- 3	4.009	1.299	1.341	12	145	95	-	-	-
3 -- 5	3.906	1.253	1.040	16	338	130	-	-	-
5 -- 10	4.379	1.393	697	21	791	224	-	1	1
10 -- 20	3.833	1.115	369	36	1.109	239	-	5	-
20 -- 30	1.910	546	130	10	683	125	-	-	-
30 -- 50	1.769	498	114	14	656	102	-	1	-
50 -- 100	1.162	329	78	8	449	63	-	-	-
100 ed oltre	375	96	11	2	161	18	-	-	-
TOTALE	52.407	16.945	15.978	157	4.555	1.266	-	7	1
FORME DI CONDUZIONE									
Conduzione diretta del coltivatore	51.271	16.354	15.809	156	4.470	1.250	-	7	1
Con solo manodopera familiare	42.399	14.053	13.087	140	3.539	1.068	-	5	1
Con manodopera familiare prevalente	7.114	1.647	2.283	14	818	148	-	2	-
Con manodopera extrafamiliare prevalente	1.758	654	439	2	113	34	-	-	-
Conduzione con salariati	1.064	558	155	1	77	15	-	-	-
Conduzione a colonia parziaria appoderata	67	32	13	-	8	-	-	-	-
Altra forma di conduzione	5	1	1	-	-	1	-	-	-
TOTALE	52.407	16.945	15.978	157	4.555	1.266	-	7	1
ZONE ALTIMETRICHE									
Montagna	2.833	928	988	46	22	210	-	-	-
Collina	31.066	9.984	10.813	82	1.995	881	-	-	-
Pianura	18.508	6.033	4.177	29	2.538	175	-	7	1
TOTALE	52.407	16.945	15.978	157	4.555	1.266	-	7	1
SUPERFICIE LAVORATA									
CLASSI DI SAU									
Senza superficie	2.364,62	718,16	-	-	-	-	-	-	-
Meno di 1 ettaro	11.061,51	3.185,30	3.617,15	8,54	37,31	125,10	-	-	-
1 -- 2	12.085,23	3.165,12	3.174,62	18,65	136,79	244,31	-	-	-
2 -- 3	9.826,26	2.563,89	1.980,94	17,52	223,54	288,52	-	-	-
3 -- 5	15.311,32	4.016,14	2.098,86	41,99	826,20	653,09	-	-	-
5 -- 10	30.270,30	7.689,43	2.112,23	67,61	3.445,03	1.719,49	-	6,16	9,41
10 -- 20	45.576,76	11.297,13	2.014,49	220,19	9.599,17	3.025,02	-	68,52	-
20 -- 30	32.956,79	8.585,25	924,79	55,00	9.001,72	2.144,25	-	-	-
30 -- 50	41.506,34	12.119,20	1.030,85	164,40	11.193,74	2.215,76	-	88,12	-
50 -- 100	38.704,10	12.315,07	1.125,04	108,98	11.404,09	1.798,98	-	-	-
100 ed oltre	25.216,42	7.717,46	169,83	23,57	7.795,05	1.524,68	-	-	-
TOTALE	264.879,65	73.372,15	18.248,80	726,45	53.662,64	13.739,20	-	162,80	9,41
FORME DI CONDUZIONE									
Conduzione diretta del coltivatore	250.788,90	68.655,57	17.896,34	724,55	51.042,19	13.276,56	-	162,80	9,41
Con solo manodopera familiare	185.524,30	55.319,40	14.162,14	639,90	35.280,73	10.619,51	-	63,48	9,41
Con manodopera familiare prevalente	48.825,08	9.480,36	2.851,62	72,45	12.859,80	2.275,70	-	99,32	-
Con manodopera extrafamiliare prevalente	16.439,52	3.855,81	882,58	12,20	2.901,66	381,35	-	-	-
Conduzione con salariati	13.191,88	4.305,60	296,49	1,90	2.553,52	460,64	-	-	-
Conduzione a colonia parziaria appoderata	879,83	407,53	54,17	-	66,93	-	-	-	-
Altra forma di conduzione	19,04	3,45	1,80	-	-	2,00	-	-	-
TOTALE	264.879,65	73.372,15	18.248,80	726,45	53.662,64	13.739,20	-	162,80	9,41
ZONE ALTIMETRICHE									
Montagna	15.309,26	5.334,50	1.243,76	180,92	230,13	2.526,47	-	-	-
Collina	150.857,76	47.131,05	12.916,95	409,81	21.410,29	8.513,32	-	-	-
Pianura	98.712,63	20.906,60	4.088,09	135,72	32.022,22	2.699,41	-	162,80	9,41
TOTALE	264.879,65	73.372,15	18.248,80	726,45	53.662,64	13.739,20	-	162,80	9,41

**Tavola 2.78 - Aziende con attrezzature informatiche per classe di superficie agricola utilizzata (SAU) e forma di conduzione**

CLASSI DI SAU FORME DI CONDUZIONE	AZIENDE CON ATTREZZATURE INFORMATICHE						
	Totale	Servizi amministrativi	Gestione coltivazione e/o allevamenti	Altre operazioni	UTILIZZO ABITUALE RETE INTERNET		
					Dispone di un sito proprio	Uso del commercio elettronico per la vendita di prodotti aziendali	Uso del commercio elettronico per l'acquisto di mezzi tecnici
CLASSI DI SAU (in ettari)							
Senza superficie	52	50	17	6	15	3	4
Meno di 1 ettaro	65	25	39	8	15	9	6
1 -- 2	44	16	23	7	10	5	4
2 -- 3	44	26	19	3	13	4	-
3 -- 5	44	19	28	6	13	4	1
5 -- 10	82	45	51	5	22	10	16
10 -- 20	106	48	58	10	26	11	10
20 -- 30	61	25	38	7	11	4	3
30 -- 50	93	39	57	9	17	3	7
50 -- 100	79	36	41	10	18	7	11
100 ed oltre	93	76	46	7	22	2	9
<b>TOTALE</b>	<b>763</b>	<b>405</b>	<b>417</b>	<b>78</b>	<b>182</b>	<b>62</b>	<b>71</b>
FORME DI CONDUZIONE							
Conduzione diretta del coltivatore	524	202	324	52	106	45	49
<i>Con solo manodopera familiare</i>	316	100	196	37	65	23	25
<i>Con manodopera familiare prevalente</i>	134	55	85	11	26	15	14
<i>Con manodopera extrafamiliare prevalente</i>	74	47	43	4	15	7	10
Conduzione con salariati	236	202	93	24	75	17	22
Conduzione a colonia parziaria appoderata	2	1	-	1	-	-	-
Altra forma di conduzione	1	-	-	1	1	-	-
<b>TOTALE</b>	<b>763</b>	<b>405</b>	<b>417</b>	<b>78</b>	<b>182</b>	<b>62</b>	<b>71</b>

### **Capitolo 3 – Dati provinciali (Universo CEE)**



**Tavola 3.1 - Aziende e relativa superficie totale per classe di superficie totale, forma di conduzione, titolo di possesso dei terreni e zona altimetrica (superficie in ettari) - TOTALE**

FORME DI CONDUZIONE TITOLI DI POSSESSO DEI TERRENI	CLASSI DI SUPERFICIE TOTALE								Totale
	Meno di 1	1 -- 2	2 -- 5	5 -- 10	10 -- 20	20 -- 50	50 -- 100	100 ed oltre	
AZIENDE									
Solo in proprietà	19.223	12.628	12.821	6.378	4.581	3.890	1.573	638	61.732
Solo in affitto	362	378	372	187	284	449	208	147	2.387
Solo in uso gratuito	402	246	179	114	105	139	81	25	1.291
Parte in proprietà e parte in affitto	300	440	768	756	1.317	2.373	1.242	593	7.789
Parte in proprietà e parte in uso gratuito	235	253	344	259	236	321	157	75	1.880
Parte in affitto e parte in uso gratuito	11	3	15	13	34	47	23	11	157
Parte in proprietà, parte in affitto e parte in uso gratuito	20	35	56	49	73	143	60	39	475
Con solo manodopera familiare	20.553	13.983	14.555	7.756	6.630	7.362	3.344	1.528	75.711
Solo in proprietà	2.499	1.546	1.770	975	677	626	324	235	8.652
Solo in affitto	39	64	38	14	34	46	22	28	285
Solo in uso gratuito	34	14	16	8	6	27	9	8	122
Parte in proprietà e parte in affitto	24	55	110	106	162	361	305	184	1.307
Parte in proprietà e parte in uso gratuito	20	32	41	37	45	40	30	12	257
Parte in affitto e parte in uso gratuito	1	1	2	3	4	8	3	4	26
Parte in proprietà, parte in affitto e parte in uso gratuito	-	7	7	9	8	41	20	15	107
Con manodopera familiare prevalente	2.617	1.719	1.984	1.152	936	1.149	713	486	10.756
Solo in proprietà	681	422	471	299	184	224	116	122	2.519
Solo in affitto	2	5	2	2	4	9	5	2	31
Solo in uso gratuito	6	-	4	5	4	6	1	2	28
Parte in proprietà e parte in affitto	3	4	10	13	15	32	35	49	161
Parte in proprietà e parte in uso gratuito	5	3	9	7	7	9	5	8	53
Parte in affitto e parte in uso gratuito	-	-	-	1	1	-	1	-	3
Parte in proprietà, parte in affitto e parte in uso gratuito	-	2	4	1	-	4	2	2	15
Con manodopera extrafamiliare prevalente	697	436	500	328	215	284	165	185	2.810
Solo in proprietà	307	179	245	150	110	104	60	166	1.321
Solo in affitto	27	5	12	7	14	9	14	44	132
Solo in uso gratuito	2	2	5	1	5	3	2	18	38
Parte in proprietà e parte in affitto	4	7	7	9	11	18	11	24	91
Parte in proprietà e parte in uso gratuito	1	1	2	3	2	4	3	11	27
Parte in affitto e parte in uso gratuito	-	-	-	-	1	1	-	-	2
Parte in proprietà, parte in affitto e parte in uso gratuito	-	-	-	1	1	2	1	3	8
Conduzione con salariati	341	194	271	171	144	141	91	266	1.619
Solo in proprietà	14	7	15	17	5	7	7	4	76
Solo in affitto	2	-	-	-	-	4	2	3	11
Solo in uso gratuito	3	3	-	-	1	-	-	-	7
Parte in proprietà e parte in affitto	-	1	-	1	-	-	7	3	12
Parte in proprietà e parte in uso gratuito	-	-	-	-	-	1	1	-	2
Parte in proprietà, parte in affitto e parte in uso gratuito	-	-	-	-	-	1	1	-	2
Conduzione a colonia parziaria appoderata	19	11	15	18	6	13	18	10	110
Solo in proprietà	1	4	2	1	1	-	-	-	9
Solo in affitto	1	-	1	-	-	-	-	-	2
Altra forma di conduzione	2	4	3	1	1	-	-	-	11
Solo in proprietà	22.725	14.786	15.324	7.820	5.558	4.851	2.080	1.165	74.309
Solo in affitto	433	452	425	210	336	517	251	224	2.848
Solo in uso gratuito	447	265	204	128	121	175	93	53	1.486
Parte in proprietà e parte in affitto	331	507	895	885	1.505	2.784	1.600	853	9.360
Parte in proprietà e parte in uso gratuito	261	289	396	306	290	375	196	106	2.219
Parte in affitto e parte in uso gratuito	12	4	17	17	40	56	27	15	188
Parte in proprietà, parte in affitto e parte in uso gratuito	20	44	67	60	82	191	84	59	607
TOTALE	24.229	16.347	17.328	9.426	7.932	8.949	4.331	2.475	91.017

**Tavola 3.1 segue - Aziende e relativa superficie totale per classe di superficie totale, forma di conduzione, titolo di possesso dei terreni e zona altimetrica (superficie in ettari) - MONTAGNA**

FORME DI CONDUZIONE TITOLI DI POSSESSO DEI TERRENI	CLASSI DI SUPERFICIE TOTALE								Totale
	Meno di 1	1 -- 2	2 -- 5	5 -- 10	10 -- 20	20 -- 50	50 -- 100	100 ed oltre	
AZIENDE									
Solo in proprietà	761	839	1.215	554	382	391	203	88	4.433
Solo in affitto	61	48	134	16	44	56	33	16	408
Solo in uso gratuito	14	6	11	-	3	3	1	-	38
Parte in proprietà e parte in affitto	54	84	116	50	80	186	159	89	818
Parte in proprietà e parte in uso gratuito	1	7	12	14	8	13	10	7	72
Parte in affitto e parte in uso gratuito	-	-	-	2	1	1	3	-	7
Parte in proprietà, parte in affitto e parte in uso gratuito	-	-	1	1	1	5	2	6	16
Con solo manodopera familiare	891	984	1.489	637	519	655	411	206	5.792
Solo in proprietà	128	178	219	94	70	75	26	31	821
Solo in affitto	2	1	7	2	4	9	4	3	32
Solo in uso gratuito	2	-	-	-	-	1	-	-	3
Parte in proprietà e parte in affitto	2	1	5	2	10	36	39	23	118
Parte in proprietà e parte in uso gratuito	1	1	1	1	1	2	1	-	8
Parte in affitto e parte in uso gratuito	-	-	-	-	-	1	1	-	2
Parte in proprietà, parte in affitto e parte in uso gratuito	-	-	-	-	-	1	3	1	5
Con manodopera familiare prevalente	135	181	232	99	85	125	74	58	989
Solo in proprietà	19	15	41	22	12	22	6	6	143
Solo in affitto	-	-	-	-	-	1	-	-	1
Solo in uso gratuito	-	-	-	-	-	-	-	-	-
Parte in proprietà e parte in affitto	-	-	-	1	-	2	1	2	6
Parte in proprietà e parte in uso gratuito	-	-	-	-	-	-	-	-	-
Parte in affitto e parte in uso gratuito	-	-	-	-	-	-	-	-	-
Parte in proprietà, parte in affitto e parte in uso gratuito	-	-	-	-	-	-	-	-	-
Con manodopera extrafamiliare prevalente	19	15	41	23	12	25	7	8	150
Solo in proprietà	3	2	3	3	1	2	2	33	49
Solo in affitto	-	-	1	-	1	-	1	3	6
Solo in uso gratuito	-	-	-	-	1	-	1	7	9
Parte in proprietà e parte in affitto	-	-	-	-	-	-	-	2	2
Parte in proprietà e parte in uso gratuito	-	-	-	-	-	-	-	2	2
Parte in affitto e parte in uso gratuito	-	-	-	-	-	-	-	-	-
Parte in proprietà, parte in affitto e parte in uso gratuito	-	-	-	-	1	-	-	-	1
Conduzione con salariati	3	2	4	3	4	2	4	47	69
Solo in proprietà	-	-	-	-	1	-	-	-	1
Solo in affitto	-	-	-	-	-	-	-	-	-
Solo in uso gratuito	-	-	-	-	-	-	-	-	-
Parte in proprietà e parte in affitto	-	-	-	-	-	-	-	-	-
Parte in proprietà e parte in uso gratuito	-	-	-	-	-	-	-	-	-
Parte in proprietà, parte in affitto e parte in uso gratuito	-	-	-	-	-	-	-	-	-
Conduzione a colonia parziaria appoderata	-	-	-	-	1	-	-	-	1
Solo in proprietà	-	1	1	-	-	-	-	-	2
Solo in affitto	1	-	1	-	-	-	-	-	2
Altra forma di conduzione	1	1	2	-	-	-	-	-	4
Solo in proprietà	911	1.035	1.479	673	466	490	237	158	5.449
Solo in affitto	64	49	143	18	49	66	38	22	449
Solo in uso gratuito	16	6	11	-	4	4	2	7	50
Parte in proprietà e parte in affitto	56	85	121	53	90	224	199	116	944
Parte in proprietà e parte in uso gratuito	2	8	13	15	9	15	11	9	82
Parte in affitto e parte in uso gratuito	-	-	-	2	1	2	4	-	9
Parte in proprietà, parte in affitto e parte in uso gratuito	-	-	1	1	2	6	5	7	22
TOTALE	1.049	1.183	1.768	762	621	807	496	319	7.005



**Tavola 3.1 segue - Aziende e relativa superficie totale per classe di superficie totale, forma di conduzione, titolo di possesso dei terreni e zona altimetrica (superficie in ettari) - COLLINA**

FORME DI CONDUZIONE TITOLI DI POSSESSO DEI TERRENI	CLASSI DI SUPERFICIE TOTALE								Totale
	Meno di 1	1 -- 2	2 -- 5	5 -- 10	10 -- 20	20 -- 50	50 -- 100	100 ed oltre	
AZIENDE									
Solo in proprietà	12.219	7.673	7.992	3.947	2.962	2.685	1.130	460	39.068
Solo in affitto	219	241	152	104	182	305	156	111	1.470
Solo in uso gratuito	255	159	99	61	70	103	68	25	840
Parte in proprietà e parte in affitto	194	270	461	455	856	1.699	944	446	5.325
Parte in proprietà e parte in uso gratuito	139	147	195	129	142	215	135	61	1.163
Parte in affitto e parte in uso gratuito	9	2	6	3	18	27	17	10	92
Parte in proprietà, parte in affitto e parte in uso gratuito	20	31	45	26	30	104	42	27	325
Con solo manodopera familiare	13.055	8.523	8.950	4.725	4.260	5.138	2.492	1.140	48.283
Solo in proprietà	1.411	851	942	550	395	387	227	162	4.925
Solo in affitto	20	9	13	4	23	31	12	20	132
Solo in uso gratuito	18	7	12	3	3	15	7	8	73
Parte in proprietà e parte in affitto	15	29	62	52	90	175	200	135	758
Parte in proprietà e parte in uso gratuito	8	22	20	16	19	21	20	11	137
Parte in affitto e parte in uso gratuito	1	1	-	2	3	3	-	4	14
Parte in proprietà, parte in affitto e parte in uso gratuito	-	7	7	3	3	14	11	9	54
Con manodopera familiare prevalente	1.473	926	1.056	630	536	646	477	349	6.093
Solo in proprietà	426	248	279	191	112	144	88	95	1.583
Solo in affitto	2	3	2	1	-	6	-	2	16
Solo in uso gratuito	4	-	2	4	-	2	1	1	14
Parte in proprietà e parte in affitto	2	4	7	9	8	21	28	36	115
Parte in proprietà e parte in uso gratuito	2	2	4	2	4	6	2	5	27
Parte in affitto e parte in uso gratuito	-	-	-	-	-	-	1	-	1
Parte in proprietà, parte in affitto e parte in uso gratuito	-	2	4	1	-	-	2	1	10
Con manodopera extrafamiliare prevalente	436	259	298	208	124	179	122	140	1.766
Solo in proprietà	143	95	120	76	60	57	38	103	692
Solo in affitto	8	3	7	4	8	2	3	30	65
Solo in uso gratuito	1	1	2	-	3	2	-	9	18
Parte in proprietà e parte in affitto	-	2	2	6	4	11	4	15	44
Parte in proprietà e parte in uso gratuito	1	-	-	1	2	2	2	4	12
Parte in affitto e parte in uso gratuito	-	-	-	-	-	-	-	-	-
Parte in proprietà, parte in affitto e parte in uso gratuito	-	-	-	1	-	-	1	1	3
Conduzione con salariati	153	101	131	88	77	74	48	162	834
Solo in proprietà	9	5	6	9	2	6	6	4	47
Solo in affitto	2	-	-	-	-	3	1	3	9
Solo in uso gratuito	3	3	-	-	1	-	-	-	7
Parte in proprietà e parte in affitto	-	1	-	1	-	-	7	2	11
Parte in proprietà e parte in uso gratuito	-	-	-	-	-	-	1	-	1
Parte in proprietà, parte in affitto e parte in uso gratuito	-	-	-	-	-	1	1	-	2
Conduzione a colonia parziaria appoderata	14	9	6	10	3	10	16	9	77
Solo in proprietà	-	1	-	1	-	-	-	-	2
Solo in affitto	-	-	-	-	-	-	-	-	-
Altra forma di conduzione	-	1	-	1	-	-	-	-	2
Solo in proprietà	14.208	8.873	9.339	4.774	3.531	3.279	1.489	824	46.317
Solo in affitto	251	256	174	113	213	347	172	166	1.692
Solo in uso gratuito	281	170	115	68	77	122	76	43	952
Parte in proprietà e parte in affitto	211	306	532	523	958	1.906	1.183	634	6.253
Parte in proprietà e parte in uso gratuito	150	171	219	148	167	244	160	81	1.340
Parte in affitto e parte in uso gratuito	10	3	6	5	21	30	18	14	107
Parte in proprietà, parte in affitto e parte in uso gratuito	20	40	56	31	33	119	57	38	394
TOTALE	15.131	9.819	10.441	5.662	5.000	6.047	3.155	1.800	57.055

**Tavola 3.1 segue - Aziende e relativa superficie totale per classe di superficie totale, forma di conduzione, titolo di possesso dei terreni e zona altimetrica (superficie in ettari) - PIANURA**

FORME DI CONDUZIONE TITOLI DI POSSESSO DEI TERRENI	CLASSI DI SUPERFICIE TOTALE								Totale
	Meno di 1	1 -- 2	2 -- 5	5 -- 10	10 -- 20	20 -- 50	50 -- 100	100 ed oltre	
AZIENDE									
Solo in proprietà	6.243	4.116	3.614	1.877	1.237	814	240	90	18.231
Solo in affitto	82	89	86	67	58	88	19	20	509
Solo in uso gratuito	133	81	69	53	32	33	12	-	413
Parte in proprietà e parte in affitto	52	86	191	251	381	488	139	58	1.646
Parte in proprietà e parte in uso gratuito	95	99	137	116	86	93	12	7	645
Parte in affitto e parte in uso gratuito	2	1	9	8	15	19	3	1	58
Parte in proprietà, parte in affitto e parte in uso gratuito	-	4	10	22	42	34	16	6	134
Con solo manodopera familiare	6.607	4.476	4.116	2.394	1.851	1.569	441	182	21.636
Solo in proprietà	960	517	609	331	212	164	71	42	2.906
Solo in affitto	17	54	18	8	7	6	6	5	121
Solo in uso gratuito	14	7	4	5	3	11	2	-	46
Parte in proprietà e parte in affitto	7	25	43	52	62	150	66	26	431
Parte in proprietà e parte in uso gratuito	11	9	20	20	25	17	9	1	112
Parte in affitto e parte in uso gratuito	-	-	2	1	1	4	2	-	10
Parte in proprietà, parte in affitto e parte in uso gratuito	-	-	-	6	5	26	6	5	48
Con manodopera familiare prevalente	1.009	612	696	423	315	378	162	79	3.674
Solo in proprietà	236	159	151	86	60	58	22	21	793
Solo in affitto	-	2	-	1	4	2	5	-	14
Solo in uso gratuito	2	-	2	1	4	4	-	1	14
Parte in proprietà e parte in affitto	1	-	3	3	7	9	6	11	40
Parte in proprietà e parte in uso gratuito	3	1	5	5	3	3	3	3	26
Parte in affitto e parte in uso gratuito	-	-	-	1	1	-	-	-	2
Parte in proprietà, parte in affitto e parte in uso gratuito	-	-	-	-	-	4	-	1	5
Con manodopera extrafamiliare prevalente	242	162	161	97	79	80	36	37	894
Solo in proprietà	161	82	122	71	49	45	20	30	580
Solo in affitto	19	2	4	3	5	7	10	11	61
Solo in uso gratuito	1	1	3	1	1	1	1	2	11
Parte in proprietà e parte in affitto	4	5	5	3	7	7	7	7	45
Parte in proprietà e parte in uso gratuito	-	1	2	2	-	2	1	5	13
Parte in affitto e parte in uso gratuito	-	-	-	-	1	1	-	-	2
Parte in proprietà, parte in affitto e parte in uso gratuito	-	-	-	-	-	2	-	2	4
Conduzione con salariati	185	91	136	80	63	65	39	57	716
Solo in proprietà	5	2	9	8	2	1	1	-	28
Solo in affitto	-	-	-	-	-	1	1	-	2
Solo in uso gratuito	-	-	-	-	-	-	-	-	-
Parte in proprietà e parte in affitto	-	-	-	-	-	-	-	1	1
Parte in proprietà e parte in uso gratuito	-	-	-	-	-	1	-	-	1
Parte in proprietà, parte in affitto e parte in uso gratuito	-	-	-	-	-	-	-	-	-
Conduzione a colonia parziaria appoderata	5	2	9	8	2	3	2	1	32
Solo in proprietà	1	2	1	-	1	-	-	-	5
Solo in affitto	-	-	-	-	-	-	-	-	-
Altra forma di conduzione	1	2	1	-	1	-	-	-	5
Solo in proprietà	7.606	4.878	4.506	2.373	1.561	1.082	354	183	22.543
Solo in affitto	118	147	108	79	74	104	41	36	707
Solo in uso gratuito	150	89	78	60	40	49	15	3	484
Parte in proprietà e parte in affitto	64	116	242	309	457	654	218	103	2.163
Parte in proprietà e parte in uso gratuito	109	110	164	143	114	116	25	16	797
Parte in affitto e parte in uso gratuito	2	1	11	10	18	24	5	1	72
Parte in proprietà, parte in affitto e parte in uso gratuito	-	4	10	28	47	66	22	14	191
TOTALE	8.049	5.345	5.119	3.002	2.311	2.095	680	356	26.957

**Tavola 3.1 segue - Aziende e relativa superficie totale per classe di superficie totale, forma di conduzione, titolo di possesso dei terreni e zona altimetrica (superficie in ettari) - TOTALE**

FORME DI CONDUZIONE TITOLI DI POSSESSO DEI TERRENI	CLASSI DI SUPERFICIE TOTALE									Totale
	Meno di 1	1 -- 2	2 -- 5	5 -- 10	10 -- 20	20 -- 50	50 -- 100	100 ed oltre		
SUPERFICIE TOTALE										
Solo in proprietà	9.576,25	17.546,86	39.605,39	44.635,61	63.729,39	121.300,63	106.363,15	105.976,16	508.733,44	
Solo in affitto	171,47	461,89	1.041,59	1.293,19	3.950,08	14.325,19	14.362,12	29.103,38	64.708,91	
Solo in uso gratuito	177,88	332,95	549,62	782,57	1.454,17	4.252,18	5.538,36	4.059,27	17.147,00	
Parte in proprietà e parte in affitto	191,06	638,55	2.516,48	5.514,03	19.418,93	76.742,17	86.594,15	99.624,97	291.240,34	
Parte in proprietà e parte in uso gratuito	135,07	363,63	1.108,93	1.859,44	3.423,97	10.363,06	10.999,40	12.010,35	40.263,85	
Parte in affitto e parte in uso gratuito	6,85	3,36	50,56	87,75	503,49	1.503,15	1.663,14	1.683,25	5.501,55	
Parte in proprietà, parte in affitto e parte in uso gratuito	13,95	51,65	180,58	339,15	1.068,94	4.683,37	4.082,54	6.659,83	17.080,01	
Con solo manodopera familiare	10.272,53	19.398,89	45.053,15	54.511,74	93.548,97	233.169,75	229.602,86	259.117,21	944.675,10	
Solo in proprietà	1.275,99	2.171,21	5.532,83	6.798,10	9.434,32	19.913,56	22.760,24	44.024,18	111.910,43	
Solo in affitto	17,69	69,53	112,04	97,63	496,39	1.407,06	1.592,54	6.991,87	10.784,75	
Solo in uso gratuito	14,98	19,61	48,96	57,91	83,79	952,35	606,43	1.254,46	3.038,49	
Parte in proprietà e parte in affitto	15,38	78,53	345,47	759,92	2.429,36	11.817,11	21.608,54	33.850,65	70.904,96	
Parte in proprietà e parte in uso gratuito	11,66	48,17	134,40	255,13	672,61	1.255,75	2.193,61	1.794,86	6.366,19	
Parte in affitto e parte in uso gratuito	0,52	1,48	6,75	21,07	57,34	235,27	221,05	689,58	1.233,06	
Parte in proprietà, parte in affitto e parte in uso gratuito	-	11,32	23,84	72,96	141,64	1.440,21	1.426,26	3.046,07	6.162,30	
Con manodopera familiare prevalente	1.336,22	2.399,85	6.204,29	8.062,72	13.315,45	37.021,31	50.408,67	91.651,67	210.400,18	
Solo in proprietà	351,43	596,32	1.503,94	2.074,04	2.563,22	7.349,40	7.937,22	31.917,55	54.293,12	
Solo in affitto	0,65	5,95	6,05	13,04	62,36	271,45	349,97	510,07	1.219,54	
Solo in uso gratuito	4,11	-	10,25	35,31	57,36	171,84	55,14	290,00	624,01	
Parte in proprietà e parte in affitto	0,96	6,50	34,65	101,29	227,00	1.121,16	2.585,58	9.733,11	13.810,25	
Parte in proprietà e parte in uso gratuito	2,94	4,12	24,84	48,67	110,27	289,54	349,11	1.589,51	2.419,00	
Parte in affitto e parte in uso gratuito	-	-	-	8,95	12,32	-	52,20	-	73,47	
Parte in proprietà, parte in affitto e parte in uso gratuito	-	2,70	12,89	5,67	-	145,37	148,46	503,39	818,48	
Con manodopera extrafamiliare prevalente	360,09	615,59	1.592,62	2.286,97	3.032,53	9.348,76	11.477,68	44.543,63	73.257,87	
Solo in proprietà	152,06	248,42	758,64	1.056,65	1.554,93	3.437,82	4.217,27	250.537,34	261.963,13	
Solo in affitto	15,90	6,00	37,14	53,26	176,46	329,62	988,75	41.270,78	42.877,91	
Solo in uso gratuito	0,62	3,65	13,98	7,40	69,89	107,62	118,32	22.808,54	23.130,02	
Parte in proprietà e parte in affitto	2,96	9,05	23,42	61,13	137,25	594,54	886,45	16.705,34	18.420,14	
Parte in proprietà e parte in uso gratuito	0,65	1,48	6,60	16,67	27,51	151,11	180,58	7.261,26	7.645,86	
Parte in affitto e parte in uso gratuito	-	-	-	-	17,91	48,20	-	-	66,11	
Parte in proprietà, parte in affitto e parte in uso gratuito	-	-	-	5,45	11,33	57,23	60,90	859,17	994,08	
Conduzione con salariati	172,19	268,60	839,78	1.200,56	1.995,28	4.726,14	6.452,27	339.442,43	355.097,25	
Solo in proprietà	7,16	9,38	46,26	121,98	74,65	236,58	527,92	536,86	1.560,79	
Solo in affitto	1,33	-	-	-	-	118,07	135,00	446,00	700,40	
Solo in uso gratuito	2,38	5,12	-	-	12,58	-	-	-	20,08	
Parte in proprietà e parte in affitto	-	1,54	-	9,15	-	-	512,90	378,61	902,20	
Parte in proprietà e parte in uso gratuito	-	-	-	-	-	27,41	73,28	-	100,69	
Parte in proprietà, parte in affitto e parte in uso gratuito	-	-	-	-	-	27,68	68,50	-	96,18	
Conduzione a colonia parziaria appoderata	10,87	16,04	46,26	131,13	87,23	409,74	1.317,60	1.361,47	3.380,34	
Solo in proprietà	0,64	5,54	5,87	5,60	10,34	-	-	-	27,99	
Solo in affitto	0,30	-	4,50	-	-	-	-	-	4,80	
Altra forma di conduzione	0,94	5,54	10,37	5,60	10,34	-	-	-	32,79	
Solo in proprietà	11.363,53	20.577,73	47.452,93	54.691,98	77.366,85	152.237,99	141.805,80	432.992,09	938.488,90	
Solo in affitto	207,34	543,37	1.201,32	1.457,12	4.685,29	16.451,39	17.428,38	78.322,10	120.296,31	
Solo in uso gratuito	199,97	361,33	622,81	883,19	1.677,79	5.483,99	6.318,25	28.412,27	43.959,60	
Parte in proprietà e parte in affitto	210,36	734,17	2.920,02	6.445,52	22.212,54	90.274,98	112.187,62	160.292,68	395.277,89	
Parte in proprietà e parte in uso gratuito	150,32	417,40	1.274,77	2.179,91	4.234,36	12.086,87	13.795,98	22.655,98	56.795,59	
Parte in affitto e parte in uso gratuito	7,37	4,84	57,31	117,77	591,06	1.786,62	1.936,39	2.372,83	6.874,19	
Parte in proprietà, parte in affitto e parte in uso gratuito	13,95	65,67	217,31	423,23	1.221,91	6.353,86	5.786,66	11.068,46	25.151,05	
TOTALE	12.152,84	22.704,51	53.746,47	66.198,72	111.989,80	284.675,70	299.259,08	736.116,41	1.586.843,53	

**Tavola 3.1 segue - Aziende e relativa superficie totale per classe di superficie totale, forma di conduzione, titolo di possesso dei terreni e zona altimetrica (superficie in ettari) - MONTAGNA**

FORME DI CONDUZIONE TITOLI DI POSSESSO DEI TERRENI	CLASSI DI SUPERFICIE TOTALE								
	Meno di 1	1 -- 2	2 -- 5	5 -- 10	10 -- 20	20 -- 50	50 -- 100	100 ed oltre	Totale
SUPERFICIE TOTALE									
<i>Solo in proprietà</i>	411,41	1.128,87	3.752,08	3.764,48	5.242,01	12.306,98	14.081,87	14.724,07	55.411,77
<i>Solo in affitto</i>	27,51	62,93	300,79	105,64	581,01	1.855,11	2.270,74	1.875,65	7.079,38
<i>Solo in uso gratuito</i>	6,92	7,98	34,48	-	38,82	76,93	91,29	-	256,42
<i>Parte in proprietà e parte in affitto</i>	31,27	122,06	344,75	344,69	1.178,58	6.218,51	11.336,71	14.641,42	34.217,99
<i>Parte in proprietà e parte in uso gratuito</i>	0,50	9,45	40,93	93,87	107,97	431,44	690,29	901,98	2.276,43
<i>Parte in affitto e parte in uso gratuito</i>	-	-	-	16,72	15,16	22,73	227,25	-	281,86
<i>Parte in proprietà, parte in affitto e parte in uso gratuito</i>	-	-	4,50	5,00	13,00	152,60	123,00	976,96	1.275,06
<b>Con solo manodopera familiare</b>	<b>477,61</b>	<b>1.331,29</b>	<b>4.477,53</b>	<b>4.330,40</b>	<b>7.176,55</b>	<b>21.064,30</b>	<b>28.821,15</b>	<b>33.120,08</b>	<b>100.798,91</b>
<i>Solo in proprietà</i>	74,20	242,35	670,77	645,88	932,31	2.506,77	1.795,98	5.533,10	12.401,36
<i>Solo in affitto</i>	0,45	1,00	16,50	13,40	63,66	285,59	329,47	496,34	1.206,41
<i>Solo in uso gratuito</i>	1,10	-	-	-	-	23,80	-	-	24,90
<i>Parte in proprietà e parte in affitto</i>	1,13	1,08	17,00	14,12	168,91	1.170,70	2.738,33	3.649,17	7.760,44
<i>Parte in proprietà e parte in uso gratuito</i>	0,95	1,94	2,50	9,30	13,85	53,15	79,10	-	160,79
<i>Parte in affitto e parte in uso gratuito</i>	-	-	-	-	-	21,40	72,05	-	93,45
<i>Parte in proprietà, parte in affitto e parte in uso gratuito</i>	-	-	-	-	-	34,84	210,95	259,70	505,49
<b>Con manodopera familiare prevalente</b>	<b>77,83</b>	<b>246,37</b>	<b>706,77</b>	<b>682,70</b>	<b>1.178,73</b>	<b>4.096,25</b>	<b>5.225,88</b>	<b>9.938,31</b>	<b>22.152,84</b>
<i>Solo in proprietà</i>	11,52	18,89	132,40	154,14	166,35	687,24	452,34	973,38	2.596,26
<i>Solo in affitto</i>	-	-	-	-	-	35,00	-	-	35,00
<i>Solo in uso gratuito</i>	-	-	-	-	-	-	-	-	-
<i>Parte in proprietà e parte in affitto</i>	-	-	-	9,78	-	62,04	62,76	223,62	358,20
<i>Parte in proprietà e parte in uso gratuito</i>	-	-	-	-	-	-	-	-	-
<i>Parte in affitto e parte in uso gratuito</i>	-	-	-	-	-	-	-	-	-
<i>Parte in proprietà, parte in affitto e parte in uso gratuito</i>	-	-	-	-	-	-	-	-	-
<b>Con manodopera extrafamiliare prevalente</b>	<b>11,52</b>	<b>18,89</b>	<b>132,40</b>	<b>163,92</b>	<b>166,35</b>	<b>784,28</b>	<b>515,10</b>	<b>1.197,00</b>	<b>2.989,46</b>
<i>Solo in proprietà</i>	2,05	2,70	9,47	23,93	14,00	66,80	164,99	100.587,11	100.871,05
<i>Solo in affitto</i>	-	-	2,00	-	16,00	-	52,05	5.006,61	5.076,66
<i>Solo in uso gratuito</i>	-	-	-	-	16,00	-	64,32	13.261,25	13.341,57
<i>Parte in proprietà e parte in affitto</i>	-	-	-	-	-	-	-	7.295,64	7.295,64
<i>Parte in proprietà e parte in uso gratuito</i>	-	-	-	-	-	-	-	2.990,48	2.990,48
<i>Parte in affitto e parte in uso gratuito</i>	-	-	-	-	-	-	-	-	-
<i>Parte in proprietà, parte in affitto e parte in uso gratuito</i>	-	-	-	-	11,33	-	-	-	11,33
<b>Conduzione con salariati</b>	<b>2,05</b>	<b>2,70</b>	<b>11,47</b>	<b>23,93</b>	<b>57,33</b>	<b>66,80</b>	<b>281,36</b>	<b>129.141,09</b>	<b>129.586,73</b>
<i>Solo in proprietà</i>	-	-	-	-	13,60	-	-	-	13,60
<i>Solo in affitto</i>	-	-	-	-	-	-	-	-	-
<i>Solo in uso gratuito</i>	-	-	-	-	-	-	-	-	-
<i>Parte in proprietà e parte in affitto</i>	-	-	-	-	-	-	-	-	-
<i>Parte in proprietà e parte in uso gratuito</i>	-	-	-	-	-	-	-	-	-
<i>Parte in proprietà, parte in affitto e parte in uso gratuito</i>	-	-	-	-	-	-	-	-	-
<b>Conduzione a colonia parziaria appoderata</b>	<b>-</b>	<b>-</b>	<b>-</b>	<b>-</b>	<b>13,60</b>	<b>-</b>	<b>-</b>	<b>-</b>	<b>13,60</b>
<i>Solo in proprietà</i>	-	1,68	3,87	-	-	-	-	-	5,55
<i>Solo in affitto</i>	0,30	-	4,50	-	-	-	-	-	4,80
<b>Altra forma di conduzione</b>	<b>0,30</b>	<b>1,68</b>	<b>8,37</b>	<b>-</b>	<b>-</b>	<b>-</b>	<b>-</b>	<b>-</b>	<b>10,35</b>
<i>Solo in proprietà</i>	499,18	1.394,49	4.568,59	4.588,43	6.368,27	15.567,79	16.495,18	121.817,66	171.299,59
<i>Solo in affitto</i>	28,26	63,93	323,79	119,04	660,67	2.175,70	2.652,26	7.378,60	13.402,25
<i>Solo in uso gratuito</i>	8,02	7,98	34,48	-	54,82	100,73	155,61	13.261,25	13.622,89
<i>Parte in proprietà e parte in affitto</i>	32,40	123,14	361,75	368,59	1.347,49	7.451,25	14.137,80	25.809,85	49.632,27
<i>Parte in proprietà e parte in uso gratuito</i>	1,45	11,39	43,43	103,17	121,82	484,59	769,39	3.892,46	5.427,70
<i>Parte in affitto e parte in uso gratuito</i>	-	-	-	16,72	15,16	44,13	299,30	-	375,31
<i>Parte in proprietà, parte in affitto e parte in uso gratuito</i>	-	-	4,50	5,00	24,33	187,44	333,95	1.236,66	1.791,88
<b>TOTALE</b>	<b>569,31</b>	<b>1.600,93</b>	<b>5.336,54</b>	<b>5.200,95</b>	<b>8.592,56</b>	<b>26.011,63</b>	<b>34.843,49</b>	<b>173.396,48</b>	<b>255.551,89</b>

**Tavola 3.1 segue - Aziende e relativa superficie totale per classe di superficie totale, forma di conduzione, titolo di possesso dei terreni e zona altimetrica (superficie in ettari) - COLLINA**

FORME DI CONDUZIONE TITOLI DI POSSESSO DEI TERRENI	CLASSI DI SUPERFICIE TOTALE								
	Meno di 1	1 -- 2	2 -- 5	5 -- 10	10 -- 20	20 -- 50	50 -- 100	100 ed oltre	Totale
SUPERFICIE TOTALE									
<i>Solo in proprietà</i>	6.171,34	10.649,17	24.708,08	27.548,71	41.304,77	84.270,61	76.999,73	77.688,50	349.340,91
<i>Solo in affitto</i>	105,60	288,96	480,42	743,45	2.558,96	9.811,00	10.748,89	23.753,44	48.490,72
<i>Solo in uso gratuito</i>	113,94	208,61	295,82	414,29	987,66	3.203,13	4.603,43	4.059,27	13.886,15
<i>Parte in proprietà e parte in affitto</i>	127,32	392,02	1.528,94	3.328,84	12.713,01	55.244,33	65.661,72	75.467,61	214.463,79
<i>Parte in proprietà e parte in uso gratuito</i>	84,02	210,75	624,87	939,58	2.094,68	7.082,31	9.553,84	9.785,56	30.375,61
<i>Parte in affitto e parte in uso gratuito</i>	5,51	2,15	22,16	19,96	265,43	844,49	1.156,45	1.570,89	3.887,04
<i>Parte in proprietà, parte in affitto e parte in uso gratuito</i>	13,95	45,34	142,26	177,82	453,78	3.406,71	2.873,40	4.605,02	11.718,28
<b>Con solo manodopera familiare</b>	<b>6.621,68</b>	<b>11.797,00</b>	<b>27.802,55</b>	<b>33.172,65</b>	<b>60.378,29</b>	<b>163.862,58</b>	<b>171.597,46</b>	<b>196.930,29</b>	<b>672.162,50</b>
<i>Solo in proprietà</i>	720,73	1.189,37	2.958,43	3.856,07	5.502,07	12.332,05	15.882,55	31.403,72	73.844,99
<i>Solo in affitto</i>	8,60	11,33	45,04	22,73	335,11	939,31	810,42	5.618,00	7.790,54
<i>Solo in uso gratuito</i>	7,60	10,38	36,90	21,29	39,68	533,76	495,70	1.254,46	2.399,77
<i>Parte in proprietà e parte in affitto</i>	10,37	41,85	191,86	372,47	1.365,88	5.881,97	14.348,65	26.102,62	48.315,67
<i>Parte in proprietà e parte in uso gratuito</i>	5,27	33,26	68,48	102,83	285,98	703,29	1.466,96	1.663,86	4.329,93
<i>Parte in affitto e parte in uso gratuito</i>	0,52	1,48	-	13,07	44,75	104,69	-	689,58	854,09
<i>Parte in proprietà, parte in affitto e parte in uso gratuito</i>	-	11,32	23,84	23,27	50,69	496,43	745,61	1.851,40	3.202,56
<b>Con manodopera familiare prevalente</b>	<b>753,09</b>	<b>1.298,99</b>	<b>3.324,55</b>	<b>4.411,73</b>	<b>7.624,16</b>	<b>20.991,50</b>	<b>33.749,89</b>	<b>68.583,64</b>	<b>140.737,55</b>
<i>Solo in proprietà</i>	216,07	346,68	887,61	1.314,27	1.550,05	4.812,92	6.011,66	24.199,10	39.338,36
<i>Solo in affitto</i>	0,65	3,15	6,05	6,00	-	164,83	-	510,07	690,75
<i>Solo in uso gratuito</i>	2,58	-	5,89	27,31	-	41,52	55,14	180,00	312,44
<i>Parte in proprietà e parte in affitto</i>	0,63	6,50	24,95	66,30	129,18	742,85	2.078,78	7.551,96	10.601,15
<i>Parte in proprietà e parte in uso gratuito</i>	0,98	3,12	10,78	17,11	68,97	204,20	178,96	941,89	1.426,01
<i>Parte in affitto e parte in uso gratuito</i>	-	-	-	-	-	-	52,20	-	52,20
<i>Parte in proprietà, parte in affitto e parte in uso gratuito</i>	-	2,70	12,89	5,67	-	-	148,46	358,34	528,06
<b>Con manodopera extrafamiliare prevalente</b>	<b>220,91</b>	<b>362,15</b>	<b>948,17</b>	<b>1.436,66</b>	<b>1.748,20</b>	<b>5.966,32</b>	<b>8.525,20</b>	<b>33.741,36</b>	<b>52.948,97</b>
<i>Solo in proprietà</i>	73,50	127,33	370,51	523,52	852,34	1.957,86	2.674,87	125.767,23	132.347,16
<i>Solo in affitto</i>	3,80	3,81	19,48	30,17	98,55	74,26	206,29	32.799,37	33.235,73
<i>Solo in uso gratuito</i>	0,57	1,85	6,50	-	38,81	72,62	-	9.184,09	9.304,44
<i>Parte in proprietà e parte in affitto</i>	-	2,67	7,00	41,15	51,17	371,26	324,66	6.848,99	7.646,90
<i>Parte in proprietà e parte in uso gratuito</i>	0,65	-	-	5,32	27,51	77,35	117,90	2.437,25	2.665,98
<i>Parte in affitto e parte in uso gratuito</i>	-	-	-	-	-	-	-	-	-
<i>Parte in proprietà, parte in affitto e parte in uso gratuito</i>	-	-	-	5,45	-	-	60,90	210,89	277,24
<b>Conduzione con salariati</b>	<b>78,52</b>	<b>135,66</b>	<b>403,49</b>	<b>605,61</b>	<b>1.068,38</b>	<b>2.553,35</b>	<b>3.384,62</b>	<b>177.247,82</b>	<b>185.477,45</b>
<i>Solo in proprietà</i>	5,17	6,69	18,35	69,04	26,10	206,48	475,92	536,86	1.344,61
<i>Solo in affitto</i>	1,33	-	-	-	-	84,07	75,00	446,00	606,40
<i>Solo in uso gratuito</i>	2,38	5,12	-	-	12,58	-	-	-	20,08
<i>Parte in proprietà e parte in affitto</i>	-	1,54	-	9,15	-	-	512,90	260,51	784,10
<i>Parte in proprietà e parte in uso gratuito</i>	-	-	-	-	-	-	73,28	-	73,28
<i>Parte in proprietà, parte in affitto e parte in uso gratuito</i>	-	-	-	-	-	27,68	68,50	-	96,18
<b>Conduzione a colonia parziaria appoderata</b>	<b>8,88</b>	<b>13,35</b>	<b>18,35</b>	<b>78,19</b>	<b>38,68</b>	<b>318,23</b>	<b>1.205,60</b>	<b>1.243,37</b>	<b>2.924,65</b>
<i>Solo in proprietà</i>	-	1,50	-	5,60	-	-	-	-	7,10
<i>Solo in affitto</i>	-	-	-	-	-	-	-	-	-
<b>Altra forma di conduzione</b>	<b>-</b>	<b>1,50</b>	<b>-</b>	<b>5,60</b>	<b>-</b>	<b>-</b>	<b>-</b>	<b>-</b>	<b>7,10</b>
<i>Solo in proprietà</i>	7.186,81	12.320,74	28.942,98	33.317,21	49.235,33	103.579,92	102.044,73	259.595,41	596.223,13
<i>Solo in affitto</i>	119,98	307,25	550,99	802,35	2.992,62	11.073,47	11.840,60	63.126,88	90.814,14
<i>Solo in uso gratuito</i>	127,07	225,96	345,11	462,89	1.078,73	3.851,03	5.154,27	14.677,82	25.922,88
<i>Parte in proprietà e parte in affitto</i>	138,32	444,58	1.752,75	3.817,91	14.259,24	62.240,41	82.926,71	116.231,69	281.811,61
<i>Parte in proprietà e parte in uso gratuito</i>	90,92	247,13	704,13	1.064,84	2.477,14	8.067,15	11.390,94	14.828,56	38.870,81
<i>Parte in affitto e parte in uso gratuito</i>	6,03	3,63	22,16	33,03	310,18	949,18	1.208,65	2.260,47	4.793,33
<i>Parte in proprietà, parte in affitto e parte in uso gratuito</i>	13,95	59,36	178,99	212,21	504,47	3.930,82	3.896,87	7.025,65	15.822,32
<b>TOTALE</b>	<b>7.683,08</b>	<b>13.608,65</b>	<b>32.497,11</b>	<b>39.710,44</b>	<b>70.857,71</b>	<b>193.691,98</b>	<b>218.462,77</b>	<b>477.746,48</b>	<b>1.054.258,22</b>

**Tavola 3.1 segue - Aziende e relativa superficie totale per classe di superficie totale, forma di conduzione, titolo di possesso dei terreni e zona altimetrica (superficie in ettari) - PIANURA**

FORME DI CONDUZIONE TITOLI DI POSSESSO DEI TERRENI	CLASSI DI SUPERFICIE TOTALE								
	Meno di 1	1 -- 2	2 -- 5	5 -- 10	10 -- 20	20 -- 50	50 -- 100	100 ed oltre	Totale
SUPERFICIE TOTALE									
<i>Solo in proprietà</i>	2.993,50	5.768,82	11.145,23	13.322,42	17.182,61	24.723,04	15.281,55	13.563,59	103.980,76
<i>Solo in affitto</i>	38,36	110,00	260,38	444,10	810,11	2.659,08	1.342,49	3.474,29	9.138,81
<i>Solo in uso gratuito</i>	57,02	116,36	219,32	368,28	427,69	972,12	843,64	-	3.004,43
<i>Parte in proprietà e parte in affitto</i>	32,47	124,47	642,79	1.840,50	5.527,34	15.279,33	9.595,72	9.515,94	42.558,56
<i>Parte in proprietà e parte in uso gratuito</i>	50,55	143,43	443,13	825,99	1.221,32	2.849,31	755,27	1.322,81	7.611,81
<i>Parte in affitto e parte in uso gratuito</i>	1,34	1,21	28,40	51,07	222,90	635,93	279,44	112,36	1.332,65
<i>Parte in proprietà, parte in affitto e parte in uso gratuito</i>	-	6,31	33,82	156,33	602,16	1.124,06	1.086,14	1.077,85	4.086,67
<b>Con solo manodopera familiare</b>	<b>3.173,24</b>	<b>6.270,60</b>	<b>12.773,07</b>	<b>17.008,69</b>	<b>25.994,13</b>	<b>48.242,87</b>	<b>29.184,25</b>	<b>29.066,84</b>	<b>171.713,69</b>
<i>Solo in proprietà</i>	481,06	739,49	1.903,63	2.296,15	2.999,94	5.074,74	5.081,71	7.087,36	25.664,08
<i>Solo in affitto</i>	8,64	57,20	50,50	61,50	97,62	182,16	452,65	877,53	1.787,80
<i>Solo in uso gratuito</i>	6,28	9,23	12,06	36,62	44,11	394,79	110,73	-	613,82
<i>Parte in proprietà e parte in affitto</i>	3,88	35,60	136,61	373,33	894,57	4.764,44	4.521,56	4.098,86	14.828,85
<i>Parte in proprietà e parte in uso gratuito</i>	5,44	12,97	63,42	143,00	372,78	499,31	647,55	131,00	1.875,47
<i>Parte in affitto e parte in uso gratuito</i>	-	-	6,75	8,00	12,59	109,18	149,00	-	285,52
<i>Parte in proprietà, parte in affitto e parte in uso gratuito</i>	-	-	-	49,69	90,95	908,94	469,70	934,97	2.454,25
<b>Con manodopera familiare prevalente</b>	<b>505,30</b>	<b>854,49</b>	<b>2.172,97</b>	<b>2.968,29</b>	<b>4.512,56</b>	<b>11.933,56</b>	<b>11.432,90</b>	<b>13.129,72</b>	<b>47.509,79</b>
<i>Solo in proprietà</i>	123,84	230,75	483,93	605,63	846,82	1.849,24	1.473,22	6.745,07	12.358,50
<i>Solo in affitto</i>	-	2,80	-	7,04	62,36	71,62	349,97	-	493,79
<i>Solo in uso gratuito</i>	1,53	-	4,36	8,00	57,36	130,32	-	110,00	311,57
<i>Parte in proprietà e parte in affitto</i>	0,33	-	9,70	25,21	97,82	316,27	444,04	1.957,53	2.850,90
<i>Parte in proprietà e parte in uso gratuito</i>	1,96	1,00	14,06	31,56	41,30	85,34	170,15	647,62	992,99
<i>Parte in affitto e parte in uso gratuito</i>	-	-	-	8,95	12,32	-	-	-	21,27
<i>Parte in proprietà, parte in affitto e parte in uso gratuito</i>	-	-	-	-	-	145,37	-	145,05	290,42
<b>Con manodopera extrafamiliare prevalente</b>	<b>127,66</b>	<b>234,55</b>	<b>512,05</b>	<b>686,39</b>	<b>1.117,98</b>	<b>2.598,16</b>	<b>2.437,38</b>	<b>9.605,27</b>	<b>17.319,44</b>
<i>Solo in proprietà</i>	76,51	118,39	378,66	509,20	688,59	1.413,16	1.377,41	24.183,00	28.744,92
<i>Solo in affitto</i>	12,10	2,19	15,66	23,09	61,91	255,36	730,41	3.464,80	4.565,52
<i>Solo in uso gratuito</i>	0,05	1,80	7,48	7,40	15,08	35,00	54,00	363,20	484,01
<i>Parte in proprietà e parte in affitto</i>	2,96	6,38	16,42	19,98	86,08	223,28	561,79	2.560,71	3.477,60
<i>Parte in proprietà e parte in uso gratuito</i>	-	1,48	6,60	11,35	-	73,76	62,68	1.833,53	1.989,40
<i>Parte in affitto e parte in uso gratuito</i>	-	-	-	-	17,91	48,20	-	-	66,11
<i>Parte in proprietà, parte in affitto e parte in uso gratuito</i>	-	-	-	-	-	57,23	-	648,28	705,51
<b>Conduzione con salariati</b>	<b>91,62</b>	<b>130,24</b>	<b>424,82</b>	<b>571,02</b>	<b>869,57</b>	<b>2.105,99</b>	<b>2.786,29</b>	<b>33.053,52</b>	<b>40.033,07</b>
<i>Solo in proprietà</i>	1,99	2,69	27,91	52,94	34,95	30,10	52,00	-	202,58
<i>Solo in affitto</i>	-	-	-	-	-	34,00	60,00	-	94,00
<i>Solo in uso gratuito</i>	-	-	-	-	-	-	-	-	-
<i>Parte in proprietà e parte in affitto</i>	-	-	-	-	-	-	-	118,10	118,10
<i>Parte in proprietà e parte in uso gratuito</i>	-	-	-	-	-	27,41	-	-	27,41
<i>Parte in proprietà, parte in affitto e parte in uso gratuito</i>	-	-	-	-	-	-	-	-	-
<b>Conduzione a colonia parziaria appoderata</b>	<b>1,99</b>	<b>2,69</b>	<b>27,91</b>	<b>52,94</b>	<b>34,95</b>	<b>91,51</b>	<b>112,00</b>	<b>118,10</b>	<b>442,09</b>
<i>Solo in proprietà</i>	0,64	2,36	2,00	-	10,34	-	-	-	15,34
<i>Solo in affitto</i>	-	-	-	-	-	-	-	-	-
<b>Altra forma di conduzione</b>	<b>0,64</b>	<b>2,36</b>	<b>2,00</b>	<b>-</b>	<b>10,34</b>	<b>-</b>	<b>-</b>	<b>-</b>	<b>15,34</b>
<i>Solo in proprietà</i>	3.677,54	6.862,50	13.941,36	16.786,34	21.763,25	33.090,28	23.265,89	51.579,02	170.966,18
<i>Solo in affitto</i>	59,10	172,19	326,54	535,73	1.032,00	3.202,22	2.935,52	7.816,62	16.079,92
<i>Solo in uso gratuito</i>	64,88	127,39	243,22	420,30	544,24	1.532,23	1.008,37	473,20	4.413,83
<i>Parte in proprietà e parte in affitto</i>	39,64	166,45	805,52	2.259,02	6.605,81	20.583,32	15.123,11	18.251,14	63.834,01
<i>Parte in proprietà e parte in uso gratuito</i>	57,95	158,88	527,21	1.011,90	1.635,40	3.535,13	1.635,65	3.934,96	12.497,08
<i>Parte in affitto e parte in uso gratuito</i>	1,34	1,21	35,15	68,02	265,72	793,31	428,44	112,36	1.705,55
<i>Parte in proprietà, parte in affitto e parte in uso gratuito</i>	-	6,31	33,82	206,02	693,11	2.235,60	1.555,84	2.806,15	7.536,85
<b>TOTALE</b>	<b>3.900,45</b>	<b>7.494,93</b>	<b>15.912,82</b>	<b>21.287,33</b>	<b>32.539,53</b>	<b>64.972,09</b>	<b>45.952,82</b>	<b>84.973,45</b>	<b>277.033,42</b>

**Tavola 3.2 - Aziende e relativa superficie agricola utilizzata (SAU) per classe di superficie agricola utilizzata, forma di conduzione, titolo di possesso dei terreni e zona altimetrica (superficie in ettari) - TOTALE**

FORME DI CONDUZIONE TITOLI DI POSSESSO DEI TERRENI	CLASSI DI SUPERFICIE AGRICOLA UTILIZZATA								Totale
	Meno di 1	1 -- 2	2 -- 5	5 -- 10	10 -- 20	20 -- 50	50 -- 100	100 ed oltre	
AZIENDE									
Solo in proprietà	24.422	12.774	10.921	5.435	3.947	3.274	1.009	272	62.054
Solo in affitto	564	355	291	230	336	471	161	57	2.465
Solo in uso gratuito	502	212	168	111	125	140	47	8	1.313
Parte in proprietà e parte in affitto	406	408	710	810	1.483	2.307	971	305	7.400
Parte in proprietà e parte in uso gratuito	289	231	323	249	241	312	91	18	1.754
Parte in affitto e parte in uso gratuito	13	2	22	13	38	41	18	5	152
Parte in proprietà, parte in affitto e parte in uso gratuito	24	38	47	47	75	132	53	14	430
Con solo manodopera familiare	26.220	14.020	12.482	6.895	6.245	6.677	2.350	679	75.568
Solo in proprietà	3.280	1.527	1.598	780	584	530	268	137	8.704
Solo in affitto	63	54	36	15	41	52	18	16	295
Solo in uso gratuito	42	9	15	6	10	28	8	4	122
Parte in proprietà e parte in affitto	23	54	104	115	179	400	269	113	1.257
Parte in proprietà e parte in uso gratuito	27	31	36	33	48	41	23	7	246
Parte in affitto e parte in uso gratuito	2	1	1	2	6	7	5	2	26
Parte in proprietà, parte in affitto e parte in uso gratuito	1	8	5	11	9	41	18	10	103
Con manodopera familiare prevalente	3.438	1.684	1.795	962	877	1.099	609	289	10.753
Solo in proprietà	894	416	426	238	176	197	99	82	2.528
Solo in affitto	6	2	1	2	5	9	4	2	31
Solo in uso gratuito	6	2	4	5	6	4	2	-	29
Parte in proprietà e parte in affitto	4	4	10	10	18	38	33	34	151
Parte in proprietà e parte in uso gratuito	5	4	9	5	7	9	3	7	49
Parte in affitto e parte in uso gratuito	-	-	-	1	1	1	-	-	3
Parte in proprietà, parte in affitto e parte in uso gratuito	1	1	5	-	-	4	2	1	14
Con manodopera extrafamiliare prevalente	916	429	455	261	213	262	143	126	2.805
Solo in proprietà	374	176	253	151	101	109	57	108	1.329
Solo in affitto	26	7	13	14	7	15	16	26	124
Solo in uso gratuito	6	6	4	4	4	6	4	6	40
Parte in proprietà e parte in affitto	4	7	8	9	12	15	14	17	86
Parte in proprietà e parte in uso gratuito	-	1	4	3	1	3	2	6	20
Parte in affitto e parte in uso gratuito	-	-	-	-	1	1	-	-	2
Parte in proprietà, parte in affitto e parte in uso gratuito	-	-	-	1	-	2	-	2	5
Conduzione con salariati	410	197	282	182	126	151	93	165	1.606
Solo in proprietà	17	8	16	13	4	9	6	3	76
Solo in affitto	2	1	-	-	1	3	2	3	12
Solo in uso gratuito	3	3	-	1	-	-	-	-	7
Parte in proprietà e parte in affitto	-	-	-	1	-	2	7	1	11
Parte in proprietà e parte in uso gratuito	-	-	-	-	1	1	-	-	2
Parte in proprietà, parte in affitto e parte in uso gratuito	-	-	-	-	1	-	1	-	2
Conduzione a colonia parziaria appoderata	22	12	16	15	7	15	16	7	110
Solo in proprietà	1	6	2	-	-	-	-	-	9
Solo in affitto	1	1	-	-	-	-	-	-	2
Altra forma di conduzione	2	7	2	-	-	-	-	-	11
Solo in proprietà	28.988	14.907	13.216	6.617	4.812	4.119	1.439	602	74.700
Solo in affitto	662	420	341	261	390	550	201	104	2.929
Solo in uso gratuito	559	232	191	127	145	178	61	18	1.511
Parte in proprietà e parte in affitto	437	473	832	945	1.692	2.762	1.294	470	8.905
Parte in proprietà e parte in uso gratuito	321	267	372	290	298	366	119	38	2.071
Parte in affitto e parte in uso gratuito	15	3	23	16	46	50	23	7	183
Parte in proprietà, parte in affitto e parte in uso gratuito	26	47	57	59	85	179	74	27	554
TOTALE	31.008	16.349	15.032	8.315	7.468	8.204	3.211	1.266	90.853

**Tavola 3.2 segue - Aziende e relativa superficie agricola utilizzata (SAU) per classe di superficie agricola utilizzata, forma di conduzione, titolo di possesso dei terreni e zona altimetrica (superficie in ettari) - MONTAGNA**

FORME DI CONDUZIONE TITOLI DI POSSESSO DEI TERRENI	CLASSI DI SUPERFICIE AGRICOLA UTILIZZATA								Totale
	Meno di 1	1 -- 2	2 -- 5	5 -- 10	10 -- 20	20 -- 50	50 -- 100	100 ed oltre	
AZIENDE									
Solo in proprietà	1.484	1.057	861	354	259	307	124	41	4.487
Solo in affitto	107	95	52	18	57	65	26	4	424
Solo in uso gratuito	17	5	11	1	4	2	-	-	40
Parte in proprietà e parte in affitto	96	73	77	53	99	196	123	38	755
Parte in proprietà e parte in uso gratuito	2	7	16	6	3	14	6	2	56
Parte in affitto e parte in uso gratuito	-	-	-	1	2	-	2	-	5
Parte in proprietà, parte in affitto e parte in uso gratuito	-	-	2	-	1	3	3	3	12
Con solo manodopera familiare	1.706	1.237	1.019	433	425	587	284	88	5.779
Solo in proprietà	286	194	158	57	44	51	18	22	830
Solo in affitto	3	4	4	1	5	10	3	2	32
Solo in uso gratuito	2	-	-	-	1	-	-	-	3
Parte in proprietà e parte in affitto	2	2	3	4	14	46	29	11	111
Parte in proprietà e parte in uso gratuito	1	-	-	1	2	1	-	-	5
Parte in affitto e parte in uso gratuito	-	-	-	-	1	1	1	-	3
Parte in proprietà, parte in affitto e parte in uso gratuito	-	-	-	-	-	2	1	1	4
Con manodopera familiare prevalente	294	200	165	63	67	111	52	36	988
Solo in proprietà	44	25	37	15	8	5	6	3	143
Solo in affitto	-	-	-	-	-	1	-	-	1
Solo in uso gratuito	-	-	-	-	-	-	-	-	-
Parte in proprietà e parte in affitto	-	-	1	-	2	1	1	-	5
Parte in proprietà e parte in uso gratuito	-	-	-	-	-	-	-	-	-
Parte in affitto e parte in uso gratuito	-	-	-	-	-	-	-	-	-
Parte in proprietà, parte in affitto e parte in uso gratuito	-	-	-	-	-	-	-	-	-
Con manodopera extrafamiliare prevalente	44	25	38	15	10	7	7	3	149
Solo in proprietà	4	1	4	7	3	2	6	25	52
Solo in affitto	-	-	1	-	1	2	-	1	5
Solo in uso gratuito	1	-	-	-	1	2	2	3	9
Parte in proprietà e parte in affitto	-	-	-	-	-	-	-	1	1
Parte in proprietà e parte in uso gratuito	-	-	1	-	-	-	-	-	1
Parte in affitto e parte in uso gratuito	-	-	-	-	-	-	-	-	-
Parte in proprietà, parte in affitto e parte in uso gratuito	-	-	-	-	-	-	-	-	-
Conduzione con salariati	5	1	6	7	5	6	8	30	68
Solo in proprietà	-	-	-	-	1	-	-	-	1
Solo in affitto	-	-	-	-	-	-	-	-	-
Solo in uso gratuito	-	-	-	-	-	-	-	-	-
Parte in proprietà e parte in affitto	-	-	-	-	-	-	-	-	-
Parte in proprietà e parte in uso gratuito	-	-	-	-	-	-	-	-	-
Parte in proprietà, parte in affitto e parte in uso gratuito	-	-	-	-	-	-	-	-	-
Conduzione a colonia parziaria appoderata	-	-	-	-	1	-	-	-	1
Solo in proprietà	-	1	1	-	-	-	-	-	2
Solo in affitto	1	1	-	-	-	-	-	-	2
Altra forma di conduzione	1	2	1	-	-	-	-	-	4
Solo in proprietà	1.818	1.278	1.061	433	315	365	154	91	5.515
Solo in affitto	111	100	57	19	63	78	29	7	464
Solo in uso gratuito	20	5	11	1	6	4	2	3	52
Parte in proprietà e parte in affitto	98	75	81	57	115	243	153	50	872
Parte in proprietà e parte in uso gratuito	3	7	17	7	5	15	6	2	62
Parte in affitto e parte in uso gratuito	-	-	-	1	3	1	3	-	8
Parte in proprietà, parte in affitto e parte in uso gratuito	-	-	2	-	1	5	4	4	16
TOTALE	2.050	1.465	1.229	518	508	711	351	157	6.989



**Tavola 3.2 segue - Aziende e relativa superficie agricola utilizzata (SAU) per classe di superficie agricola utilizzata, forma di conduzione, titolo di possesso dei terreni e zona altimetrica (superficie in ettari) - COLLINA**

FORME DI CONDUZIONE TITOLI DI POSSESSO DEI TERRENI	CLASSI DI SUPERFICIE AGRICOLA UTILIZZATA								Totale
	Meno di 1	1 -- 2	2 -- 5	5 -- 10	10 -- 20	10 -- 50	50 -- 100	100 ed oltre	
AZIENDE									
Solo in proprietà	15.681	7.773	6.801	3.380	2.551	2.198	713	183	39.280
Solo in affitto	340	176	152	141	214	312	119	47	1.501
Solo in uso gratuito	328	131	88	62	85	111	38	8	851
Parte in proprietà e parte in affitto	257	255	448	502	993	1.654	731	228	5.068
Parte in proprietà e parte in uso gratuito	178	137	180	137	150	216	74	13	1.085
Parte in affitto e parte in uso gratuito	10	-	12	5	20	24	13	4	88
Parte in proprietà, parte in affitto e parte in uso gratuito	22	35	35	26	37	91	39	7	292
Con solo manodopera familiare	16.816	8.507	7.716	4.253	4.050	4.606	1.727	490	48.165
Solo in proprietà	1.881	837	883	416	352	324	180	86	4.959
Solo in affitto	28	4	15	6	30	31	12	10	136
Solo in uso gratuito	23	5	11	1	6	16	7	4	73
Parte in proprietà e parte in affitto	15	28	59	57	102	205	175	86	727
Parte in proprietà e parte in uso gratuito	12	20	18	15	21	22	18	6	132
Parte in affitto e parte in uso gratuito	2	-	-	1	3	3	2	2	13
Parte in proprietà, parte in affitto e parte in uso gratuito	1	8	5	5	3	14	10	5	51
Con manodopera familiare prevalente	1.962	902	991	501	517	615	404	199	6.091
Solo in proprietà	567	241	259	148	102	137	76	62	1.592
Solo in affitto	4	2	1	1	1	5	-	2	16
Solo in uso gratuito	4	1	2	4	2	1	1	-	15
Parte in proprietà e parte in affitto	3	4	6	7	9	26	26	26	107
Parte in proprietà e parte in uso gratuito	2	3	3	2	4	4	2	4	24
Parte in affitto e parte in uso gratuito	-	-	-	-	-	1	-	-	1
Parte in proprietà, parte in affitto e parte in uso gratuito	1	1	5	-	-	-	2	-	9
Con manodopera extrafamiliare prevalente	581	252	276	162	118	174	107	94	1.764
Solo in proprietà	188	99	124	67	57	61	35	64	695
Solo in affitto	10	6	8	10	2	3	8	15	62
Solo in uso gratuito	4	4	2	2	1	3	1	2	19
Parte in proprietà e parte in affitto	-	2	3	4	5	9	7	10	40
Parte in proprietà e parte in uso gratuito	-	-	-	2	1	2	1	3	9
Parte in affitto e parte in uso gratuito	-	-	-	-	-	-	-	-	-
Parte in proprietà, parte in affitto e parte in uso gratuito	-	-	-	1	-	1	-	1	3
Conduzione con salariati	202	111	137	86	66	79	52	95	828
Solo in proprietà	12	6	5	7	1	7	6	3	47
Solo in affitto	2	1	-	-	1	2	1	3	10
Solo in uso gratuito	3	3	-	1	-	-	-	-	7
Parte in proprietà e parte in affitto	-	-	-	1	-	2	7	-	10
Parte in proprietà e parte in uso gratuito	-	-	-	-	1	-	-	-	1
Parte in proprietà, parte in affitto e parte in uso gratuito	-	-	-	-	1	-	1	-	2
Conduzione a colonia parziaria appoderata	17	10	5	9	4	11	15	6	77
Solo in proprietà	-	1	1	-	-	-	-	-	2
Solo in affitto	-	-	-	-	-	-	-	-	-
Altra forma di conduzione	-	1	1	-	-	-	-	-	2
Solo in proprietà	18.329	8.957	8.073	4.018	3.063	2.727	1.010	398	46.575
Solo in affitto	384	189	176	158	248	353	140	77	1.725
Solo in uso gratuito	362	144	103	70	94	131	47	14	965
Parte in proprietà e parte in affitto	275	289	516	571	1.109	1.896	946	350	5.952
Parte in proprietà e parte in uso gratuito	192	160	201	156	177	244	95	26	1.251
Parte in affitto e parte in uso gratuito	12	-	12	6	23	28	15	6	102
Parte in proprietà, parte in affitto e parte in uso gratuito	24	44	45	32	41	106	52	13	357
TOTALE	19.578	9.783	9.126	5.011	4.755	5.485	2.305	884	56.927

**Tavola 3.2 segue - Aziende e relativa superficie agricola utilizzata (SAU) per classe di superficie agricola utilizzata, forma di conduzione, titolo di possesso dei terreni e zona altimetrica (superficie in ettari) - PIANURA**

FORME DI CONDUZIONE TITOLI DI POSSESSO DEI TERRENI	CLASSI DI SUPERFICIE AGRICOLA UTILIZZATA								Totale
	Meno di 1	1 -- 2	2 -- 5	5 -- 10	10 -- 20	20 -- 50	50 -- 100	100 ed oltre	
AZIENDE									
Solo in proprietà	7.257	3.944	3.259	1.701	1.137	769	172	48	18.287
Solo in affitto	117	84	87	71	65	94	16	6	540
Solo in uso gratuito	157	76	69	48	36	27	9	-	422
Parte in proprietà e parte in affitto	53	80	185	255	391	457	117	39	1.577
Parte in proprietà e parte in uso gratuito	109	87	127	106	88	82	11	3	613
Parte in affitto e parte in uso gratuito	3	2	10	7	16	17	3	1	59
Parte in proprietà, parte in affitto e parte in uso gratuito	2	3	10	21	37	38	11	4	126
Con solo manodopera familiare	7.698	4.276	3.747	2.209	1.770	1.484	339	101	21.624
Solo in proprietà	1.113	496	557	307	188	155	70	29	2.915
Solo in affitto	32	46	17	8	6	11	3	4	127
Solo in uso gratuito	17	4	4	5	3	12	1	-	46
Parte in proprietà e parte in affitto	6	24	42	54	63	149	65	16	419
Parte in proprietà e parte in uso gratuito	14	11	18	17	25	18	5	1	109
Parte in affitto e parte in uso gratuito	-	1	1	1	2	3	2	-	10
Parte in proprietà, parte in affitto e parte in uso gratuito	-	-	-	6	6	25	7	4	48
Con manodopera familiare prevalente	1.182	582	639	398	293	373	153	54	3.674
Solo in proprietà	283	150	130	75	66	55	17	17	793
Solo in affitto	2	-	-	1	4	3	4	-	14
Solo in uso gratuito	2	1	2	1	4	3	1	-	14
Parte in proprietà e parte in affitto	1	-	3	3	7	11	6	8	39
Parte in proprietà e parte in uso gratuito	3	1	6	3	3	5	1	3	25
Parte in affitto e parte in uso gratuito	-	-	-	1	1	-	-	-	2
Parte in proprietà, parte in affitto e parte in uso gratuito	-	-	-	-	-	4	-	1	5
Con manodopera extrafamiliare prevalente	291	152	141	84	85	81	29	29	892
Solo in proprietà	182	76	125	77	41	46	16	19	582
Solo in affitto	16	1	4	4	4	10	8	10	57
Solo in uso gratuito	1	2	2	2	2	1	1	1	12
Parte in proprietà e parte in affitto	4	5	5	5	7	6	7	6	45
Parte in proprietà e parte in uso gratuito	-	1	3	1	-	1	1	3	10
Parte in affitto e parte in uso gratuito	-	-	-	-	1	1	-	-	2
Parte in proprietà, parte in affitto e parte in uso gratuito	-	-	-	-	-	1	-	1	2
Conduzione con salariati	203	85	139	89	55	66	33	40	710
Solo in proprietà	5	2	11	6	2	2	-	-	28
Solo in affitto	-	-	-	-	-	1	1	-	2
Solo in uso gratuito	-	-	-	-	-	-	-	-	-
Parte in proprietà e parte in affitto	-	-	-	-	-	-	-	1	1
Parte in proprietà e parte in uso gratuito	-	-	-	-	-	1	-	-	1
Parte in proprietà, parte in affitto e parte in uso gratuito	-	-	-	-	-	-	-	-	-
Conduzione a colonia parziaria appoderata	5	2	11	6	2	4	1	1	32
Solo in proprietà	1	4	-	-	-	-	-	-	5
Solo in affitto	-	-	-	-	-	-	-	-	-
Altra forma di conduzione	1	4	-	-	-	-	-	-	5
Solo in proprietà	8.841	4.672	4.082	2.166	1.434	1.027	275	113	22.610
Solo in affitto	167	131	108	84	79	119	32	20	740
Solo in uso gratuito	177	83	77	56	45	43	12	1	494
Parte in proprietà e parte in affitto	64	109	235	317	468	623	195	70	2.081
Parte in proprietà e parte in uso gratuito	126	100	154	127	116	107	18	10	758
Parte in affitto e parte in uso gratuito	3	3	11	9	20	21	5	1	73
Parte in proprietà, parte in affitto e parte in uso gratuito	2	3	10	27	43	68	18	10	181
TOTALE	9.380	5.101	4.677	2.786	2.205	2.008	555	225	26.937

**Tavola 3.2 segue - Aziende e relativa superficie agricola utilizzata (SAU) per classe di superficie agricola utilizzata, forma di conduzione, titolo di possesso dei terreni e zona altimetrica (superficie in ettari) - TOTALE**

FORME DI CONDUZIONE TITOLI DI POSSESSO DEI TERRENI	CLASSI DI SUPERFICIE AGRICOLA UTILIZZATA								Totale
	Meno di 1	1 -- 2	2 -- 5	5 -- 10	10 -- 20	20 -- 50	50 -- 100	100 ed oltre	
SUPERFICIE AGRICOLA UTILIZZATA									
Solo in proprietà	11.598,42	17.572,89	33.579,18	37.956,44	55.062,51	100.076,90	66.882,32	42.681,39	365.410,05
Solo in affitto	278,49	474,61	879,61	1.614,12	4.645,85	14.634,23	11.015,89	10.334,26	43.877,06
Solo in uso gratuito	217,40	285,74	525,57	760,68	1.757,68	4.348,16	3.144,57	1.405,52	12.445,32
Parte in proprietà e parte in affitto	248,81	585,59	2.371,64	5.958,97	21.800,96	73.495,04	66.283,97	46.371,81	217.116,79
Parte in proprietà e parte in uso gratuito	163,79	327,52	1.030,20	1.763,85	3.405,11	9.640,09	5.918,26	2.443,82	24.692,64
Parte in affitto e parte in uso gratuito	8,06	3,12	85,95	92,56	555,22	1.325,12	1.220,17	600,93	3.891,13
Parte in proprietà, parte in affitto e parte in uso gratuito	16,97	54,48	148,79	339,97	1.087,33	4.154,35	3.555,81	2.172,95	11.530,65
Con solo manodopera familiare	12.531,94	19.303,95	38.620,94	48.486,59	88.314,66	207.673,89	158.020,99	106.010,68	678.963,64
Solo in proprietà	1.605,87	2.129,87	4.958,43	5.453,34	8.201,49	17.141,14	18.814,30	21.516,96	79.821,40
Solo in affitto	31,19	61,72	102,86	112,76	585,46	1.661,29	1.309,13	3.615,92	7.480,33
Solo in uso gratuito	17,95	13,44	48,01	42,85	147,03	949,83	558,03	491,26	2.268,40
Parte in proprietà e parte in affitto	14,41	74,83	320,78	837,77	2.709,14	13.194,71	18.802,08	19.533,50	55.487,22
Parte in proprietà e parte in uso gratuito	13,61	44,79	119,11	216,83	681,01	1.321,70	1.592,67	922,73	4.912,45
Parte in affitto e parte in uso gratuito	1,45	1,24	4,40	12,40	89,75	204,94	351,76	312,54	978,48
Parte in proprietà, parte in affitto e parte in uso gratuito	0,94	12,26	18,28	86,97	158,68	1.394,61	1.275,55	1.997,66	4.944,95
Con manodopera familiare prevalente	1.685,42	2.338,15	5.571,87	6.762,92	12.572,56	35.868,22	42.703,52	48.390,57	155.893,23
Solo in proprietà	437,54	596,37	1.346,43	1.629,02	2.422,18	6.298,08	6.984,37	17.709,99	37.423,98
Solo in affitto	3,00	2,49	3,70	16,34	76,24	269,91	267,33	345,96	984,97
Solo in uso gratuito	2,73	3,25	12,00	32,90	94,46	135,24	140,00	-	420,58
Parte in proprietà e parte in affitto	1,57	6,33	33,37	71,94	241,47	1.316,32	2.398,63	6.537,93	10.607,56
Parte in proprietà e parte in uso gratuito	2,55	6,73	29,97	35,10	99,81	308,13	230,94	1.172,06	1.885,29
Parte in affitto e parte in uso gratuito	-	-	-	8,54	11,81	45,21	-	-	65,56
Parte in proprietà, parte in affitto e parte in uso gratuito	0,77	1,48	15,64	-	-	136,55	145,46	136,00	435,90
Con manodopera extrafamiliare prevalente	448,16	616,65	1.441,11	1.793,84	2.945,97	8.509,44	10.166,73	25.901,94	51.823,84
Solo in proprietà	175,55	242,09	786,22	1.073,35	1.358,59	3.530,43	4.083,15	82.497,73	93.747,11
Solo in affitto	14,67	8,41	36,51	107,92	96,45	524,24	1.145,43	16.362,03	18.295,66
Solo in uso gratuito	2,07	9,57	11,27	29,33	49,94	214,38	316,00	2.873,44	3.506,00
Parte in proprietà e parte in affitto	2,96	8,96	24,77	65,84	162,85	448,02	1.023,76	4.654,65	6.391,81
Parte in proprietà e parte in uso gratuito	-	1,29	14,70	19,77	13,58	118,36	120,97	1.320,27	1.608,94
Parte in affitto e parte in uso gratuito	-	-	-	-	17,91	46,41	-	-	64,32
Parte in proprietà, parte in affitto e parte in uso gratuito	-	-	-	5,40	-	68,27	-	456,29	529,96
Conduzione con salariati	195,25	270,32	873,47	1.301,61	1.699,32	4.950,11	6.689,31	108.164,41	124.143,80
Solo in proprietà	7,45	11,87	52,38	88,81	59,95	278,86	399,16	407,12	1.305,60
Solo in affitto	1,33	1,40	-	-	15,00	76,00	128,30	389,10	611,13
Solo in uso gratuito	1,88	4,65	-	7,72	-	-	-	-	14,25
Parte in proprietà e parte in affitto	-	-	-	5,84	-	71,90	438,53	106,29	622,56
Parte in proprietà e parte in uso gratuito	-	-	-	-	15,92	23,90	-	-	39,82
Parte in proprietà, parte in affitto e parte in uso gratuito	-	-	-	-	12,48	-	65,00	-	77,48
Conduzione a colonia parziaria appoderata	10,66	17,92	52,38	102,37	103,35	450,66	1.030,99	902,51	2.670,84
Solo in proprietà	0,32	7,94	6,62	-	-	-	-	-	14,88
Solo in affitto	0,28	1,00	-	-	-	-	-	-	1,28
Altra forma di conduzione	0,60	8,94	6,62	-	-	-	-	-	16,16
Solo in proprietà	13.825,15	20.561,03	40.729,26	46.200,96	67.104,72	127.325,41	97.163,30	164.813,19	577.723,02
Solo in affitto	328,96	549,63	1.022,68	1.851,14	5.419,00	17.165,67	13.866,08	31.047,27	71.250,43
Solo in uso gratuito	242,03	316,65	596,85	873,48	2.049,11	5.647,61	4.158,60	4.770,22	18.654,55
Parte in proprietà e parte in affitto	267,75	675,71	2.750,56	6.940,36	24.914,42	88.525,99	88.946,97	77.204,18	290.225,94
Parte in proprietà e parte in uso gratuito	179,95	380,33	1.193,98	2.035,55	4.215,43	11.412,18	7.862,84	5.858,88	33.139,14
Parte in affitto e parte in uso gratuito	9,51	4,36	90,35	113,50	674,69	1.621,68	1.571,93	913,47	4.999,49
Parte in proprietà, parte in affitto e parte in uso gratuito	18,68	68,22	182,71	432,34	1.258,49	5.753,78	5.041,82	4.762,90	17.518,94
TOTALE	14.872,03	22.555,93	46.566,39	58.447,33	105.635,86	257.452,32	218.611,54	289.370,11	1.013.511,51

**Tavola 3.2 segue - Aziende e relativa superficie agricola utilizzata (SAU) per classe di superficie agricola utilizzata, forma di conduzione, titolo di possesso dei terreni e zona altimetrica (superficie in ettari) - MONTAGNA**

FORME DI CONDUZIONE TITOLI DI POSSESSO DEI TERRENI	CLASSI DI SUPERFICIE AGRICOLA UTILIZZATA								Totale
	Meno di 1	1 -- 2	2 -- 5	5 -- 10	10 -- 20	20 -- 50	50 -- 100	100 ed oltre	
SUPERFICIE AGRICOLA UTILIZZATA									
Solo in proprietà	774,24	1.439,28	2.570,62	2.438,16	3.635,25	9.851,82	8.459,05	6.510,66	35.679,08
Solo in affitto	45,61	143,36	125,18	128,33	760,32	2.018,14	1.804,37	463,45	5.488,76
Solo in uso gratuito	6,11	5,65	32,86	8,51	44,50	52,64	-	-	150,27
Parte in proprietà e parte in affitto	51,25	99,79	230,21	376,95	1.444,85	6.525,30	8.311,36	6.122,10	23.161,81
Parte in proprietà e parte in uso gratuito	1,10	8,55	55,49	37,99	33,45	437,69	385,49	219,10	1.178,86
Parte in affitto e parte in uso gratuito	-	-	-	8,57	26,29	-	120,34	-	155,20
Parte in proprietà, parte in affitto e parte in uso gratuito	-	-	8,00	-	10,00	68,20	233,95	372,15	692,30
Con solo manodopera familiare	878,31	1.696,63	3.022,36	2.998,51	5.954,66	18.953,79	19.314,56	13.687,46	66.506,28
Solo in proprietà	155,34	261,69	459,71	393,11	622,25	1.682,25	1.180,15	3.482,84	8.237,34
Solo in affitto	0,73	6,25	9,03	8,00	82,45	313,52	217,25	382,90	1.020,13
Solo in uso gratuito	0,50	-	-	-	15,00	-	-	-	15,50
Parte in proprietà e parte in affitto	1,01	2,50	9,87	28,52	214,21	1.548,56	2.018,92	1.369,12	5.192,71
Parte in proprietà e parte in uso gratuito	0,40	-	-	5,10	28,65	27,10	-	-	61,25
Parte in affitto e parte in uso gratuito	-	-	-	-	18,40	26,44	70,55	-	115,39
Parte in proprietà, parte in affitto e parte in uso gratuito	-	-	-	-	-	77,10	86,36	208,27	371,73
Con manodopera familiare prevalente	157,98	270,44	478,61	434,73	980,96	3.674,97	3.573,23	5.443,13	15.014,05
Solo in proprietà	24,23	35,50	106,71	100,03	105,17	142,44	412,03	494,50	1.420,61
Solo in affitto	-	-	-	-	-	33,00	-	-	33,00
Solo in uso gratuito	-	-	-	-	-	-	-	-	-
Parte in proprietà e parte in affitto	-	-	4,28	-	26,66	35,40	70,55	-	136,89
Parte in proprietà e parte in uso gratuito	-	-	-	-	-	-	-	-	-
Parte in affitto e parte in uso gratuito	-	-	-	-	-	-	-	-	-
Parte in proprietà, parte in affitto e parte in uso gratuito	-	-	-	-	-	-	-	-	-
Con manodopera extrafamiliare prevalente	24,23	35,50	110,99	100,03	131,83	210,84	482,58	494,50	1.590,50
Solo in proprietà	1,53	1,20	10,32	49,09	38,88	74,00	393,74	38.395,28	38.964,04
Solo in affitto	-	-	2,00	-	14,50	82,60	-	144,00	243,10
Solo in uso gratuito	0,50	-	-	-	13,90	72,12	137,50	1.902,92	2.126,94
Parte in proprietà e parte in affitto	-	-	-	-	-	-	-	1.702,00	1.702,00
Parte in proprietà e parte in uso gratuito	-	-	3,30	-	-	-	-	-	3,30
Parte in affitto e parte in uso gratuito	-	-	-	-	-	-	-	-	-
Parte in proprietà, parte in affitto e parte in uso gratuito	-	-	-	-	-	-	-	-	-
Conduzione con salariati	2,03	1,20	15,62	49,09	67,28	228,72	531,24	42.144,20	43.039,38
Solo in proprietà	-	-	-	-	10,50	-	-	-	10,50
Solo in affitto	-	-	-	-	-	-	-	-	-
Solo in uso gratuito	-	-	-	-	-	-	-	-	-
Parte in proprietà e parte in affitto	-	-	-	-	-	-	-	-	-
Parte in proprietà e parte in uso gratuito	-	-	-	-	-	-	-	-	-
Parte in proprietà, parte in affitto e parte in uso gratuito	-	-	-	-	-	-	-	-	-
Conduzione a colonia parziaria appoderata	-	-	-	-	10,50	-	-	-	10,50
Solo in proprietà	-	1,00	3,17	-	-	-	-	-	4,17
Solo in affitto	0,28	1,00	-	-	-	-	-	-	1,28
Altra forma di conduzione	0,28	2,00	3,17	-	-	-	-	-	5,45
Solo in proprietà	955,34	1.738,67	3.150,53	2.980,39	4.412,05	11.750,51	10.444,97	48.883,28	84.315,74
Solo in affitto	46,62	150,61	136,21	136,33	857,27	2.447,26	2.021,62	990,35	6.786,27
Solo in uso gratuito	7,11	5,65	32,86	8,51	73,40	124,76	137,50	1.902,92	2.292,71
Parte in proprietà e parte in affitto	52,26	102,29	244,36	405,47	1.685,72	8.109,26	10.400,83	9.193,22	30.193,41
Parte in proprietà e parte in uso gratuito	1,50	8,55	58,79	43,09	62,10	464,79	385,49	219,10	1.243,41
Parte in affitto e parte in uso gratuito	-	-	-	8,57	44,69	26,44	190,89	-	270,59
Parte in proprietà, parte in affitto e parte in uso gratuito	-	-	8,00	-	10,00	145,30	320,31	580,42	1.064,03
TOTALE	1.062,83	2.005,77	3.630,75	3.582,36	7.145,23	23.068,32	23.901,61	61.769,29	126.166,16

**Tavola 3.2 segue - Aziende e relativa superficie agricola utilizzata (SAU) per classe di superficie agricola utilizzata, forma di conduzione, titolo di possesso dei terreni e zona altimetrica (superficie in ettari) - COLLINA**

FORME DI CONDUZIONE TITOLI DI POSSESSO DEI TERRENI	CLASSI DI SUPERFICIE AGRICOLA UTILIZZATA								Totale
	Meno di 1	1 -- 2	2 -- 5	5 -- 10	10 -- 20	20 -- 50	50 -- 100	100 ed oltre	
SUPERFICIE AGRICOLA UTILIZZATA									
Solo in proprietà	7.529,44	10.647,08	20.885,72	23.467,45	35.669,39	66.649,20	47.171,19	28.953,60	240.973,07
Solo in affitto	173,21	220,77	473,47	1.002,79	2.953,67	9.683,02	8.032,61	9.020,82	31.560,36
Solo in uso gratuito	144,68	169,98	262,68	415,71	1.213,14	3.538,21	2.514,25	1.405,52	9.664,17
Parte in proprietà e parte in affitto	165,36	371,23	1.517,94	3.689,01	14.659,29	52.956,84	50.075,61	34.278,56	157.713,84
Parte in proprietà e parte in uso gratuito	104,02	194,93	568,42	976,44	2.133,67	6.824,75	4.811,02	1.888,42	17.501,67
Parte in affitto e parte in uso gratuito	6,55	-	49,32	36,70	298,25	778,66	846,35	497,93	2.513,76
Parte in proprietà, parte in affitto e parte in uso gratuito	15,63	49,35	108,14	188,17	550,32	2.902,61	2.629,72	1.028,31	7.472,25
Con solo manodopera familiare	8.138,89	11.653,34	23.865,69	29.776,27	57.477,73	143.333,29	116.080,75	77.073,16	467.399,12
Solo in proprietà	919,94	1.164,60	2.765,25	2.925,58	4.916,70	10.646,44	12.594,04	13.967,79	49.900,34
Solo in affitto	12,65	6,21	50,21	39,60	423,26	1.000,70	863,08	2.536,53	4.932,24
Solo in uso gratuito	9,34	8,19	36,51	6,69	90,43	518,79	500,78	491,26	1.661,99
Parte in proprietà e parte in affitto	10,50	39,28	174,24	409,31	1.568,02	6.936,47	12.311,13	15.556,94	37.005,89
Parte in proprietà e parte in uso gratuito	7,56	28,96	58,44	91,75	294,96	745,22	1.239,47	796,73	3.263,09
Parte in affitto e parte in uso gratuito	1,45	-	-	5,00	41,37	92,19	152,74	312,54	605,29
Parte in proprietà, parte in affitto e parte in uso gratuito	0,94	12,26	18,28	38,69	51,60	470,47	640,65	1.121,76	2.354,65
Con manodopera familiare prevalente	962,38	1.259,50	3.102,93	3.516,62	7.386,34	20.410,28	28.301,89	34.783,55	99.723,49
Solo in proprietà	270,11	339,88	817,09	1.008,43	1.380,63	4.414,90	5.377,02	13.079,37	26.687,43
Solo in affitto	1,60	2,49	3,70	9,50	16,00	132,93	-	345,96	512,18
Solo in uso gratuito	1,34	1,40	5,72	24,35	29,88	49,14	60,00	-	171,83
Parte in proprietà e parte in affitto	1,30	6,33	19,94	48,53	122,34	891,76	1.875,00	5.180,99	8.146,19
Parte in proprietà e parte in uso gratuito	0,97	4,93	9,90	17,35	60,06	127,67	163,17	573,30	957,35
Parte in affitto e parte in uso gratuito	-	-	-	-	-	45,21	-	-	45,21
Parte in proprietà, parte in affitto e parte in uso gratuito	0,77	1,48	15,64	-	-	-	145,46	-	163,35
Con manodopera extrafamiliare prevalente	276,09	356,51	871,99	1.108,16	1.608,91	5.661,61	7.620,65	19.179,62	36.683,54
Solo in proprietà	90,01	132,25	393,46	471,61	760,87	2.056,76	2.548,57	37.814,69	44.268,22
Solo in affitto	5,00	7,41	20,82	77,40	34,75	93,00	548,29	13.667,64	14.454,31
Solo in uso gratuito	1,52	6,10	6,00	16,33	10,10	103,26	88,00	720,52	951,83
Parte in proprietà e parte in affitto	-	2,61	8,90	26,18	68,69	261,24	486,96	1.688,66	2.543,24
Parte in proprietà e parte in uso gratuito	-	-	-	13,93	13,58	82,10	66,00	783,38	958,99
Parte in affitto e parte in uso gratuito	-	-	-	-	-	-	-	-	-
Parte in proprietà, parte in affitto e parte in uso gratuito	-	-	-	5,40	-	36,00	-	200,39	241,79
Conduzione con salariati	96,53	148,37	429,18	610,85	887,99	2.632,36	3.737,82	54.875,28	63.418,38
Solo in proprietà	5,50	9,25	16,99	48,45	14,57	219,16	399,16	407,12	1.120,20
Solo in affitto	1,33	1,40	-	-	15,00	50,00	69,30	389,10	526,13
Solo in uso gratuito	1,88	4,65	-	7,72	-	-	-	-	14,25
Parte in proprietà e parte in affitto	-	-	-	5,84	-	71,90	438,53	-	516,27
Parte in proprietà e parte in uso gratuito	-	-	-	-	15,92	-	-	-	15,92
Parte in proprietà, parte in affitto e parte in uso gratuito	-	-	-	-	12,48	-	65,00	-	77,48
Conduzione a colonia parziaria appoderata	8,71	15,30	16,99	62,01	57,97	341,06	971,99	796,22	2.270,25
Solo in proprietà	-	1,30	3,45	-	-	-	-	-	4,75
Solo in affitto	-	-	-	-	-	-	-	-	-
Altra forma di conduzione	-	1,30	3,45	-	-	-	-	-	4,75
Solo in proprietà	8.815,00	12.294,36	24.881,96	27.921,52	42.742,16	83.986,46	68.089,98	94.222,57	362.954,01
Solo in affitto	193,79	238,28	548,20	1.129,29	3.442,68	10.959,65	9.513,28	25.960,05	51.985,22
Solo in uso gratuito	158,76	190,32	310,91	470,80	1.343,55	4.209,40	3.163,03	2.617,30	12.464,07
Parte in proprietà e parte in affitto	177,16	419,45	1.721,02	4.178,87	16.418,34	61.118,21	65.187,23	56.705,15	205.925,43
Parte in proprietà e parte in uso gratuito	112,55	228,82	636,76	1.099,47	2.518,19	7.779,74	6.279,66	4.041,83	22.697,02
Parte in affitto e parte in uso gratuito	8,00	-	49,32	41,70	339,62	916,06	999,09	810,47	3.164,26
Parte in proprietà, parte in affitto e parte in uso gratuito	17,34	63,09	142,06	232,26	614,40	3.409,08	3.480,83	2.350,46	10.309,52
TOTALE	9.482,60	13.434,32	28.290,23	35.073,91	67.418,94	172.378,60	156.713,10	186.707,83	669.499,53

**Tavola 3.2 segue - Aziende e relativa superficie agricola utilizzata (SAU) per classe di superficie agricola utilizzata, forma di conduzione, titolo di possesso dei terreni e zona altimetrica (superficie in ettari) - PIANURA**

FORME DI CONDUZIONE TITOLI DI POSSESSO DEI TERRENI	CLASSI DI SUPERFICIE AGRICOLA UTILIZZATA								Totale
	Meno di 1	1 -- 2	2 -- 5	5 -- 10	10 -- 20	20 -- 50	50 -- 100	100 ed oltre	
SUPERFICIE AGRICOLA UTILIZZATA									
Solo in proprietà	3.294,74	5.486,53	10.122,84	12.050,83	15.757,87	23.575,88	11.252,08	7.217,13	88.757,90
Solo in affitto	59,67	110,48	280,96	483,00	931,86	2.933,07	1.178,91	849,99	6.827,94
Solo in uso gratuito	66,61	110,11	230,03	336,46	500,04	757,31	630,32	-	2.630,88
Parte in proprietà e parte in affitto	32,20	114,57	623,49	1.893,01	5.696,82	14.012,90	7.897,00	5.971,15	36.241,14
Parte in proprietà e parte in uso gratuito	58,67	124,04	406,29	749,42	1.237,99	2.377,65	721,75	336,30	6.012,11
Parte in affitto e parte in uso gratuito	1,51	3,12	36,63	47,29	230,68	546,46	253,48	103,00	1.222,17
Parte in proprietà, parte in affitto e parte in uso gratuito	1,34	5,13	32,65	151,80	527,01	1.183,54	692,14	772,49	3.366,10
Con solo manodopera familiare	3.514,74	5.953,98	11.732,89	15.711,81	24.882,27	45.386,81	22.625,68	15.250,06	145.058,24
Solo in proprietà	530,59	703,58	1.733,47	2.134,65	2.662,54	4.812,45	5.040,11	4.066,33	21.683,72
Solo in affitto	17,81	49,26	43,62	65,16	79,75	347,07	228,80	696,49	1.527,96
Solo in uso gratuito	8,11	5,25	11,50	36,16	41,60	431,04	57,25	-	590,91
Parte in proprietà e parte in affitto	2,90	33,05	136,67	399,94	926,91	4.709,68	4.472,03	2.607,44	13.288,62
Parte in proprietà e parte in uso gratuito	5,65	15,83	60,67	119,98	357,40	549,38	353,20	126,00	1.588,11
Parte in affitto e parte in uso gratuito	-	1,24	4,40	7,40	29,98	86,31	128,47	-	257,80
Parte in proprietà, parte in affitto e parte in uso gratuito	-	-	-	48,28	107,08	847,04	548,54	667,63	2.218,57
Con manodopera familiare prevalente	565,06	808,21	1.990,33	2.811,57	4.205,26	11.782,97	10.828,40	8.163,89	41.155,69
Solo in proprietà	143,20	220,99	422,63	520,56	936,38	1.740,74	1.195,32	4.136,12	9.315,94
Solo in affitto	1,40	-	-	6,84	60,24	103,98	267,33	-	439,79
Solo in uso gratuito	1,39	1,85	6,28	8,55	64,58	86,10	80,00	-	248,75
Parte in proprietà e parte in affitto	0,27	-	9,15	23,41	92,47	389,16	453,08	1.356,94	2.324,48
Parte in proprietà e parte in uso gratuito	1,58	1,80	20,07	17,75	39,75	180,46	67,77	598,76	927,94
Parte in affitto e parte in uso gratuito	-	-	-	8,54	11,81	-	-	-	20,35
Parte in proprietà, parte in affitto e parte in uso gratuito	-	-	-	-	-	136,55	-	136,00	272,55
Con manodopera extrafamiliare prevalente	147,84	224,64	458,13	585,65	1.205,23	2.636,99	2.063,50	6.227,82	13.549,80
Solo in proprietà	84,01	108,64	382,44	552,65	558,84	1.399,67	1.140,84	6.287,76	10.514,85
Solo in affitto	9,67	1,00	13,69	30,52	47,20	348,64	597,14	2.550,39	3.598,25
Solo in uso gratuito	0,05	3,47	5,27	13,00	25,94	39,00	90,50	250,00	427,23
Parte in proprietà e parte in affitto	2,96	6,35	15,87	39,66	94,16	186,78	536,80	1.263,99	2.146,57
Parte in proprietà e parte in uso gratuito	-	1,29	11,40	5,84	-	36,26	54,97	536,89	646,65
Parte in affitto e parte in uso gratuito	-	-	-	-	17,91	46,41	-	-	64,32
Parte in proprietà, parte in affitto e parte in uso gratuito	-	-	-	-	-	32,27	-	255,90	288,17
Conduzione con salariati	96,69	120,75	428,67	641,67	744,05	2.089,03	2.420,25	11.144,93	17.686,04
Solo in proprietà	1,95	2,62	35,39	40,36	34,88	59,70	-	-	174,90
Solo in affitto	-	-	-	-	-	26,00	59,00	-	85,00
Solo in uso gratuito	-	-	-	-	-	-	-	-	-
Parte in proprietà e parte in affitto	-	-	-	-	-	-	-	106,29	106,29
Parte in proprietà e parte in uso gratuito	-	-	-	-	-	23,90	-	-	23,90
Parte in proprietà, parte in affitto e parte in uso gratuito	-	-	-	-	-	-	-	-	-
Conduzione a colonia parziaria appoderata	1,95	2,62	35,39	40,36	34,88	109,60	59,00	106,29	390,09
Solo in proprietà	0,32	5,64	-	-	-	-	-	-	5,96
Solo in affitto	-	-	-	-	-	-	-	-	-
Altra forma di conduzione	0,32	5,64	-	-	-	-	-	-	5,96
Solo in proprietà	4.054,81	6.528,00	12.696,77	15.299,05	19.950,51	31.588,44	18.628,35	21.707,34	130.453,27
Solo in affitto	88,55	160,74	338,27	585,52	1.119,05	3.758,76	2.331,18	4.096,87	12.478,94
Solo in uso gratuito	76,16	120,68	253,08	394,17	632,16	1.313,45	858,07	250,00	3.897,77
Parte in proprietà e parte in affitto	38,33	153,97	785,18	2.356,02	6.810,36	19.298,52	13.358,91	11.305,81	54.107,10
Parte in proprietà e parte in uso gratuito	65,90	142,96	498,43	892,99	1.635,14	3.167,65	1.197,69	1.597,95	9.198,71
Parte in affitto e parte in uso gratuito	1,51	4,36	41,03	63,23	290,38	679,18	381,95	103,00	1.564,64
Parte in proprietà, parte in affitto e parte in uso gratuito	1,34	5,13	32,65	200,08	634,09	2.199,40	1.240,68	1.832,02	6.145,39
TOTALE	4.326,60	7.115,84	14.645,41	19.791,06	31.071,69	62.005,40	37.996,83	40.892,99	217.845,82

**Tavola 3.3 - Aziende e relativa superficie per forma di utilizzazione dei terreni, classe di superficie totale e classe di superficie agricola utilizzata (SAU) (superficie in ettari)**

CLASSI DI SUPERFICIE TOTALE CLASSI DI SAU	SUPERFICIE AGRICOLA UTILIZZATA				Arboricoltura da legno	Boschi	SUPERFICIE AGRICOLA NON UTILIZZATA			Totale generale
	Seminativi	Coltivazioni legnose agrarie	Prati permanenti e pascoli	Totale aziende con SAU			Totale	Di cui destinata ad attività ricreative	Altra superficie	
AZIENDE										
CLASSI DI SUPERFICIE TOTALE										
Meno di 1 ettaro	8.807	20.392	3.531	24.210	892	1.365	3.225	33	13.578	24.229
1 -- 2	8.309	13.419	3.529	16.339	1.323	2.583	3.279	22	9.666	16.347
2 -- 3	5.076	6.845	2.443	8.635	899	2.069	2.129	13	5.314	8.644
3 -- 5	5.586	6.777	2.919	8.669	805	2.643	2.137	14	5.609	8.684
5 -- 10	6.669	6.675	3.870	9.416	944	3.206	2.301	17	6.475	9.426
10 -- 20	5.966	4.661	4.269	7.923	854	3.101	1.726	14	6.106	7.932
20 -- 30	3.364	2.081	2.862	4.243	467	1.959	832	8	3.531	4.252
30 -- 50	3.888	1.970	3.513	4.685	401	2.563	1.017	9	4.097	4.697
50 -- 100	3.697	1.480	3.596	4.320	277	2.768	996	17	3.954	4.331
100 ed oltre	2.013	725	2.075	2.413	211	1.859	653	36	2.257	2.475
TOTALE	53.375	65.025	32.607	90.853	7.073	24.116	18.295	183	60.587	91.017
CLASSI DI SAU										
Senza superficie	-	-	-	-	12	149	15	1	116	164
Meno di 1 ettaro	11.786	26.227	4.659	31.008	1.867	4.462	6.188	56	18.069	31.008
1 -- 2	8.724	13.330	4.007	16.349	1.326	3.459	3.336	21	9.696	16.349
2 -- 3	4.733	5.884	2.543	7.582	638	1.891	1.569	12	4.746	7.582
3 -- 5	5.077	5.462	2.952	7.450	643	2.103	1.524	14	4.885	7.450
5 -- 10	6.197	5.423	3.961	8.315	765	2.537	1.643	10	5.913	8.315
10 -- 20	5.931	3.973	4.442	7.468	763	2.935	1.377	16	5.944	7.468
20 -- 30	3.382	1.826	2.877	4.045	410	1.847	740	5	3.445	4.045
30 -- 50	3.616	1.540	3.258	4.159	328	2.162	877	13	3.688	4.159
50 -- 100	2.849	1.012	2.760	3.211	212	1.808	700	11	2.952	3.211
100 ed oltre	1.080	348	1.148	1.266	109	763	326	24	1.133	1.266
TOTALE	53.375	65.025	32.607	90.853	7.073	24.116	18.295	183	60.587	91.017
SUPERFICIE INVESTITA										
CLASSI DI SUPERFICIE TOTALE										
Meno di 1 ettaro	2.142,77	7.256,49	1.076,99	10.476,25	153,54	278,67	525,96	4,20	718,42	12.152,84
1 -- 2	5.456,84	10.557,90	2.555,91	18.570,65	468,91	1.228,94	1.296,94	7,41	1.139,07	22.704,51
2 -- 3	5.815,51	7.555,88	2.968,28	16.339,67	414,83	1.695,09	1.345,56	7,55	919,96	20.715,11
3 -- 5	10.512,06	9.529,55	5.542,08	25.583,69	522,30	3.611,67	1.972,55	11,75	1.341,15	33.031,36
5 -- 10	25.457,96	12.438,38	13.506,87	51.403,21	880,59	8.093,44	3.243,79	30,99	2.577,69	66.198,72
10 -- 20	47.763,63	10.184,08	30.794,40	88.742,11	1.262,66	13.932,06	3.554,02	27,11	4.498,95	111.989,80
20 -- 30	42.061,91	4.842,54	35.934,09	82.838,54	863,13	13.264,23	2.516,56	16,30	4.344,83	103.827,29
30 -- 50	68.112,27	4.739,95	66.252,17	139.104,39	1.363,46	28.610,16	4.009,72	50,59	7.760,68	180.848,41
50 -- 100	97.162,90	4.510,42	120.725,47	222.398,79	2.559,60	54.185,25	6.628,37	71,25	13.487,07	299.259,08
100 ed oltre	107.798,41	4.712,48	245.543,32	358.054,21	10.587,86	304.320,43	27.747,25	396,87	35.406,66	736.116,41
TOTALE	412.284,26	76.327,67	524.899,58	1.013.511,51	19.076,88	429.219,94	52.840,72	624,02	72.194,48	1.586.843,53
CLASSI DI SAU										
Senza superficie	-	-	-	-	75,88	20.786,95	47,10	0,78	685,68	21.595,61
Meno di 1 ettaro	3.020,27	10.320,99	1.530,77	14.872,03	1.182,78	16.937,65	4.120,52	19,90	2.725,70	39.838,68
1 -- 2	6.595,60	12.553,22	3.407,11	22.555,93	1.196,22	14.967,47	3.036,99	56,53	1.701,58	43.458,19
2 -- 3	6.573,15	7.789,84	3.815,02	18.178,01	2.161,10	14.704,48	2.289,64	16,72	1.508,24	38.841,47
3 -- 5	11.952,11	9.267,57	7.168,70	28.388,38	2.240,61	19.565,41	2.840,22	137,73	2.239,22	55.273,84
5 -- 10	28.846,48	11.534,95	18.065,90	58.447,33	1.252,88	30.948,26	4.349,79	23,52	4.446,56	99.444,82
10 -- 20	54.930,99	9.231,70	41.473,17	105.635,86	1.397,22	48.613,49	4.498,12	23,80	7.711,10	167.855,79
20 -- 30	48.835,72	4.273,57	45.276,20	98.385,49	1.331,27	31.424,47	3.674,15	26,56	6.708,52	141.523,90
30 -- 50	75.858,84	4.230,06	78.977,93	159.066,83	1.370,11	43.742,89	4.373,95	42,86	10.039,47	218.593,25
50 -- 100	95.035,90	4.078,34	119.497,30	218.611,54	2.541,35	59.746,53	6.920,77	91,91	13.198,49	301.018,68
100 ed oltre	80.635,20	3.047,43	205.687,48	289.370,11	4.327,46	127.782,34	16.689,47	183,71	21.229,92	459.399,30
TOTALE	412.284,26	76.327,67	524.899,58	1.013.511,51	19.076,88	429.219,94	52.840,72	624,02	72.194,48	1.586.843,53

**Tavola 3.4 - Aziende con seminativi e relativa superficie investita per classe di superficie agricola utilizzata (SAU) e principali coltivazioni praticate (superficie in ettari) - TOTALE**

COLTIVAZIONI	CLASSI DI SUPERFICIE AGRICOLA UTILIZZATA								Totale
	Meno di 1	1 -- 2	2 -- 5	5 -- 10	10 -- 20	20 -- 50	50 -- 100	100 ed oltre	
	AZIENDE								
SEMINATIVI	8.571	7.272	8.871	5.944	5.820	6.943	2.839	1.075	47.335
Cereali	1.186	1.989	3.712	3.227	3.219	3.532	1.368	560	18.793
Frumento tenero e spelta	21	65	127	90	92	97	39	19	550
Frumento duro	625	1.287	2.618	2.379	2.217	2.065	718	281	12.190
Segale	4	5	12	15	13	14	18	9	90
Orzo	197	327	650	630	821	1.236	551	229	4.641
Avena	320	369	706	764	1.063	1.622	827	364	6.035
Granoturco	80	69	75	37	49	63	30	28	431
Riso	2	1	4	15	26	40	27	11	126
Sorgo	3	3	6	7	5	33	14	11	82
Altri cereali	10	17	38	41	36	74	40	24	280
Legumi secchi	975	453	419	230	176	168	53	15	2.489
Patata	908	404	330	111	114	70	23	8	1.968
Barbabietola da zucchero	13	24	75	157	214	306	67	16	872
Piante sarchiate da foraggio	7	3	10	14	12	17	3	2	68
Piante industriali	195	64	118	224	326	319	110	63	1.419
Tabacco	-	-	-	-	1	1	-	-	2
Luppolo	-	-	-	-	-	-	1	-	1
Cotone	-	-	-	-	1	-	-	-	1
Lino	-	-	-	1	1	-	-	-	2
Canapa	-	-	-	1	-	-	-	-	1
Piante da semi oleosi	4	20	86	202	307	306	106	61	1.092
Colza e ravizzone	3	10	39	113	173	168	39	29	574
Girasole	1	10	47	92	148	165	72	39	574
Soia	-	-	1	1	-	-	-	-	2
Altre piante da semi oleosi	-	-	-	1	2	2	1	-	6
Piante aromatiche, medicinali e da condimento	186	42	33	21	17	11	2	2	314
Altre piante industriali	5	2	-	-	-	2	1	-	10
Ortive	4.284	2.308	2.569	1.551	1.075	892	245	93	13.017
In piena aria	4.054	2.211	2.438	1.473	1.039	877	238	91	12.421
In coltivazioni di pieno campo	3.549	1.993	2.164	1.314	935	807	220	84	11.066
Pomodoro da mensa	805	356	352	180	104	51	13	7	1.868
Pomodoro da industria	69	47	62	60	74	87	24	7	430
Altre ortive	3.195	1.865	2.046	1.248	888	769	210	79	10.300
In orti stabili o industriali	580	264	338	222	143	105	28	11	1.691
Pomodoro da mensa	43	19	24	14	7	5	3	-	115
Altre ortive	557	257	323	214	142	102	27	11	1.633
Protette	349	253	361	222	110	53	12	6	1.366
In serra	340	241	345	209	104	50	11	5	1.305
Pomodoro da mensa	265	197	275	170	79	40	10	4	1.040
Altre ortive	121	87	134	78	37	19	3	3	482
In tunnel, campane, ecc.	12	14	22	19	16	7	1	3	94
Fiori e piante ornamentali	172	64	53	35	12	9	2	1	348
In piena aria	119	37	28	16	8	1	1	-	210
Protetti	75	42	42	31	9	9	2	1	211
In serra	67	39	39	29	8	8	2	1	193
In tunnel, campane, ecc.	20	10	13	6	2	1	1	-	53
Piantine	93	44	48	17	12	7	4	4	229
Orticole	42	21	26	8	6	4	3	2	112
Floricole ed ornamentali	31	11	15	8	3	2	1	-	71
Altre piantine	37	17	14	5	3	1	-	2	79
Foraggere avvicendate	1.127	1.118	2.056	2.099	3.247	4.968	2.276	903	17.794
Prati avvicendati	257	303	541	568	813	1.073	455	181	4.191
Erba medica	188	206	373	373	539	705	290	124	2.798
Altri prati avvicendati	76	108	188	229	331	466	206	84	1.688
Erbai	903	844	1.576	1.662	2.744	4.447	2.104	848	15.128
Granoturco in erba	26	21	24	16	26	38	32	12	195
Granoturco a maturazione cerosa	9	5	19	21	124	130	33	22	363
Altri erbai monofiti di cereali	160	165	390	454	688	1.058	535	217	3.667
Altri erbai	728	664	1.182	1.216	2.022	3.455	1.642	682	11.591
Sementi	2	10	16	22	16	54	30	19	169
Terreni a riposo	2.052	2.897	2.973	1.494	913	763	215	124	11.431



**Tavola 3.4 segue - Aziende con seminativi e relativa superficie investita per classe di superficie agricola utilizzata (SAU) e principali coltivazioni praticate (superficie in ettari) - MONTAGNA**

COLTIVAZIONI	CLASSI DI SUPERFICIE AGRICOLA UTILIZZATA								Totale
	Meno di 1	1 -- 2	2 -- 5	5 -- 10	10 -- 20	20 -- 50	50 -- 100	100 ed oltre	
	AZIENDE								
SEMINATIVI	459	439	482	252	324	583	302	125	2.966
Cereali	18	22	28	23	37	66	59	32	285
Frumento tenero e spelta	-	-	1	-	2	3	11	6	23
Frumento duro	5	5	6	7	11	19	19	14	86
Segale	-	1	-	-	2	3	11	6	23
Orzo	2	7	9	7	16	30	32	14	117
Avena	12	11	15	12	22	47	46	26	191
Granoturco	-	-	-	-	1	2	8	5	16
Riso	-	-	-	-	-	-	-	-	-
Sorgo	-	-	-	-	-	1	-	-	1
Altri cereali	-	-	1	-	-	-	1	4	6
Legumi secchi	26	16	28	7	5	2	1	-	85
Patata	130	71	71	14	12	4	2	2	306
Barbabietola da zucchero	1	-	-	-	-	-	-	-	1
Piante sarchiate da foraggio	-	-	-	-	-	-	-	-	-
Piante industriali	-	1	2	-	1	-	-	-	4
Tabacco	-	-	-	-	-	-	-	-	-
Luppolo	-	-	-	-	-	-	-	-	-
Cotone	-	-	-	-	-	-	-	-	-
Lino	-	-	-	-	-	-	-	-	-
Canapa	-	-	-	-	-	-	-	-	-
Piante da semi oleosi	-	-	-	-	-	-	-	-	-
Colza e ravizzone	-	-	-	-	-	-	-	-	-
Girasole	-	-	-	-	-	-	-	-	-
Soia	-	-	-	-	-	-	-	-	-
Altre piante da semi oleosi	-	-	-	-	-	-	-	-	-
Piante aromatiche, medicinali e da condimento	-	1	2	-	1	-	-	-	4
Altre piante industriali	-	-	-	-	-	-	-	-	-
Ortive	305	259	248	71	35	39	16	2	975
In piena aria	303	259	247	71	35	39	16	2	972
In coltivazioni di pieno campo	288	252	243	69	34	39	16	2	943
Pomodoro da mensa	49	21	30	2	2	1	-	-	105
Pomodoro da industria	1	2	1	-	-	-	-	-	4
Altre ortive	267	239	233	68	34	38	16	2	897
In orti stabili o industriali	24	10	7	3	1	-	-	-	45
Pomodoro da mensa	-	-	1	1	-	-	-	-	2
Altre ortive	24	10	6	3	1	-	-	-	44
Protette	2	-	1	-	-	-	-	-	3
In serra	2	-	1	-	-	-	-	-	3
Pomodoro da mensa	1	-	1	-	-	-	-	-	2
Altre ortive	1	-	-	-	-	-	-	-	1
In tunnel, campane, ecc.	-	-	-	-	-	-	-	-	-
Fiori e piante ornamentali	3	1	-	-	1	-	-	-	5
In piena aria	2	1	-	-	-	-	-	-	3
Protetti	3	-	-	-	1	-	-	-	4
In serra	2	-	-	-	1	-	-	-	3
In tunnel, campane, ecc.	2	-	-	-	-	-	-	-	2
Piantine	2	4	6	1	2	-	-	-	15
Orticole	1	3	5	1	1	-	-	-	11
Floricole ed ornamentali	1	1	-	-	1	-	-	-	3
Altre piantine	-	-	1	-	-	-	-	-	1
Foraggiere avvicendate	96	149	223	179	276	538	263	110	1.834
Prati avvicendati	9	8	24	17	27	76	43	11	215
Erba medica	5	6	20	11	23	48	19	8	140
Altri prati avvicendati	4	2	5	6	5	38	28	6	94
Erbai	89	145	207	166	261	509	243	108	1.728
Granoturco in erba	-	1	2	2	1	4	-	-	10
Granoturco a maturazione cerosa	-	-	1	-	1	1	-	-	3
Altri erbai monofiti di cereali	28	30	66	46	46	105	46	17	384
Altri erbai	70	116	151	118	217	405	202	94	1.373
Sementi	1	2	3	6	2	10	5	1	30
Terreni a riposo	14	16	18	2	8	11	1	1	71

**Tavola 3.4 segue - Aziende con seminativi e relativa superficie investita per classe di superficie agricola utilizzata (SAU) e principali coltivazioni praticate (superficie in ettari) - COLLINA**

COLTIVAZIONI	CLASSI DI SUPERFICIE AGRICOLA UTILIZZATA								Totale
	Meno di 1	1 -- 2	2 -- 5	5 -- 10	10 -- 20	20 -- 50	50 -- 100	100 ed oltre	
	AZIENDE								
SEMINATIVI	4.497	3.775	4.798	3.257	3.479	4.481	2.008	741	27.036
Cereali	651	1.072	2.026	1.638	1.811	2.106	913	368	10.585
Frumento tenero e spelta	10	35	65	46	45	34	16	7	258
Frumento duro	239	591	1.252	1.057	1.074	1.006	413	149	5.781
Segale	4	1	9	11	6	7	4	1	43
Orzo	116	196	430	395	534	801	380	153	3.005
Avena	262	288	555	564	802	1.231	622	255	4.579
Granoturco	70	55	60	25	24	22	9	11	276
Riso	-	-	-	-	-	-	-	1	1
Sorgo	2	2	4	4	4	29	9	6	60
Altri cereali	8	15	21	17	11	34	25	13	144
Legumi secchi	666	301	270	122	102	101	31	11	1.604
Patata	627	255	173	57	32	25	12	4	1.185
Barbabietola da zucchero	5	1	3	15	21	23	3	2	73
Piante sarchiate da foraggio	-	2	2	1	-	-	-	1	6
Piante industriali	37	13	21	33	44	39	10	7	204
Tabacco	-	-	-	-	1	1	-	-	2
Luppolo	-	-	-	-	-	-	-	-	-
Cotone	-	-	-	-	1	-	-	-	1
Lino	-	-	-	-	1	-	-	-	1
Canapa	-	-	-	1	-	-	-	-	1
Piante da semi oleosi	1	-	7	21	32	32	9	6	108
Colza e ravizzone	1	-	4	18	26	26	7	6	88
Girasole	-	-	2	2	7	8	1	1	21
Soia	-	-	1	-	-	-	-	-	1
Altre piante da semi oleosi	-	-	-	1	-	-	1	-	2
Piante aromatiche, medicinali e da condimento	36	13	14	12	10	5	1	1	92
Altre piante industriali	-	-	-	-	-	1	-	-	1
Ortive	2.310	1.169	1.219	665	435	376	138	69	6.381
In piena aria	2.179	1.117	1.152	621	417	370	134	67	6.057
In coltivazioni di pieno campo	1.908	1.024	1.032	557	374	340	124	61	5.420
Pomodoro da mensa	485	214	188	90	49	29	9	5	1.069
Pomodoro da industria	46	27	26	20	8	12	7	2	148
Altre ortive	1.696	952	974	524	359	334	123	58	5.020
In orti stabili o industriali	303	116	143	88	48	31	10	7	746
Pomodoro da mensa	22	11	12	8	4	1	2	-	60
Altre ortive	289	109	135	84	48	31	10	7	713
Protette	153	93	125	88	35	17	5	2	518
In serra	151	92	120	86	34	16	5	2	506
Pomodoro da mensa	127	84	101	78	29	16	5	2	442
Altre ortive	36	19	33	17	8	3	1	-	117
In tunnel, campane, ecc.	4	2	8	5	2	1	-	1	23
Flori e piante ornamentali	72	40	29	10	5	1	2	-	159
In piena aria	46	26	13	4	5	-	1	-	95
Protetti	37	22	21	8	3	1	2	-	94
In serra	35	21	18	7	3	1	2	-	87
In tunnel, campane, ecc.	8	4	8	2	-	-	1	-	23
Piantine	65	24	27	9	4	2	4	1	136
Orticole	33	12	13	4	2	2	3	-	69
Floricole ed ornamentali	13	4	10	5	-	-	1	-	33
Altre piantine	35	11	11	4	2	-	-	1	64
Foraggere avvicendate	694	752	1.369	1.397	2.177	3.416	1.659	626	12.090
Prati avvicendati	198	212	326	332	458	632	305	119	2.582
Erba medica	145	138	214	198	258	373	194	75	1.595
Altri prati avvicendati	59	83	127	154	236	315	137	60	1.171
Erbai	523	563	1.088	1.150	1.881	3.104	1.551	587	10.447
Granoturco in erba	25	18	21	9	12	25	25	10	145
Granoturco a maturazione cerosa	9	5	14	4	8	23	16	8	87
Altri erbai monofiti di cereali	107	116	275	316	528	788	421	159	2.710
Altri erbai	393	433	800	846	1.393	2.406	1.197	466	7.934
Sementi	1	4	7	12	12	39	24	15	114
Terreni a riposo	948	1.348	1.446	703	393	264	82	47	5.231

**Tavola 3.4 segue - Aziende con seminativi e relativa superficie investita per classe di superficie agricola utilizzata (SAU) e principali coltivazioni praticate (superficie in ettari) - PIANURA**

COLTIVAZIONI	CLASSI DI SUPERFICIE AGRICOLA UTILIZZATA								Totale
	Meno di 1	1 -- 2	2 -- 5	5 -- 10	10 -- 20	20 -- 50	50 -- 100	100 ed oltre	
	AZIENDE								
SEMINATIVI	3.615	3.058	3.591	2.435	2.017	1.879	529	209	17.333
Cereali	517	895	1.658	1.566	1.371	1.360	396	160	7.923
Frumento tenero e spelta	11	30	61	44	45	60	12	6	269
Frumento duro	381	691	1.360	1.315	1.132	1.040	286	118	6.323
Segale	-	3	3	4	5	4	3	2	24
Orzo	79	124	211	228	271	405	139	62	1.519
Avena	46	70	136	188	239	344	159	83	1.265
Granoturco	10	14	15	12	24	39	13	12	139
Riso	2	1	4	15	26	40	27	10	125
Sorgo	1	1	2	3	1	3	5	5	21
Altri cereali	2	2	16	24	25	40	14	7	130
Legumi secchi	283	136	121	101	69	65	21	4	800
Patata	151	78	86	40	70	41	9	2	477
Barbabietola da zucchero	7	23	72	142	193	283	64	14	798
Piante sarchiate da foraggio	7	1	8	13	12	17	3	1	62
Piante industriali	158	50	95	191	281	280	100	56	1.211
Tabacco	-	-	-	-	-	-	-	-	-
Luppolo	-	-	-	-	-	-	1	-	1
Cotone	-	-	-	-	-	-	-	-	-
Lino	-	-	-	1	-	-	-	-	1
Canapa	-	-	-	-	-	-	-	-	-
Piante da semi oleosi	3	20	79	181	275	274	97	55	984
Colza e ravizzone	2	10	35	95	147	142	32	23	486
Girasole	1	10	45	90	141	157	71	38	553
Soia	-	-	-	1	-	-	-	-	1
Altre piante da semi oleosi	-	-	-	-	2	2	-	-	4
Piante aromatiche, medicinali e da condimento	150	28	17	9	6	6	1	1	218
Altre piante industriali	5	2	-	-	-	1	1	-	9
Ortive	1.669	880	1.102	815	605	477	91	22	5.661
In piena aria	1.572	835	1.039	781	587	468	88	22	5.392
In coltivazioni di pieno campo	1.353	717	889	688	527	428	80	21	4.703
Pomodoro da mensa	271	121	134	88	53	21	4	2	694
Pomodoro da industria	22	18	35	40	66	75	17	5	278
Altre ortive	1.232	674	839	656	495	397	71	19	4.383
In orti stabili o industriali	253	138	188	131	94	74	18	4	900
Pomodoro da mensa	21	8	11	5	3	4	1	-	53
Altre ortive	244	138	182	127	93	71	17	4	876
Protette	194	160	235	134	75	36	7	4	845
In serra	187	149	224	123	70	34	6	3	796
Pomodoro da mensa	137	113	173	92	50	24	5	2	596
Altre ortive	84	68	101	61	29	16	2	3	364
In tunnel, campane, ecc.	8	12	14	14	14	6	1	2	71
Fiori e piante ornamentali	97	23	24	25	6	8	-	1	184
In piena aria	71	10	15	12	3	1	-	-	112
Protetti	35	20	21	23	5	8	-	1	113
In serra	30	18	21	22	4	7	-	1	103
In tunnel, campane, ecc.	10	6	5	4	2	1	-	-	28
Piantine	26	16	15	7	6	5	-	3	78
Orticole	8	6	8	3	3	2	-	2	32
Floricole ed ornamentali	17	6	5	3	2	2	-	-	35
Altre piantine	2	6	2	1	1	1	-	1	14
Foraggiere avvicendate	337	217	464	523	794	1.014	354	167	3.870
Prati avvicendati	50	83	191	219	328	365	107	51	1.394
Erba medica	38	62	139	164	258	284	77	41	1.063
Altri prati avvicendati	13	23	56	69	90	113	41	18	423
Erbai	291	136	281	346	602	834	310	153	2.953
Granoturco in erba	1	2	1	5	13	9	7	2	40
Granoturco a maturazione cerosa	-	-	4	17	115	106	17	14	273
Altri erbai monofiti di cereali	25	19	49	92	114	165	68	41	573
Altri erbai	265	115	231	252	412	644	243	122	2.284
Sementi	-	4	6	4	2	5	1	3	25
Terreni a riposo	1.090	1.533	1.509	789	512	488	132	76	6.129

**Tavola 3.4 segue - Aziende con seminativi e relativa superficie investita per classe di superficie agricola utilizzata (SAU) e principali coltivazioni praticate (superficie in ettari) - TOTALE**

COLTIVAZIONI	CLASSI DI SUPERFICIE AGRICOLA UTILIZZATA								Totale
	Meno di 1	1 -- 2	2 -- 5	5 -- 10	10 -- 20	20 -- 50	50 -- 100	100 ed oltre	
	SUPERFICIE INVESTITA								
SEMINATIVI	2.485,74	6.249,33	18.222,55	28.705,68	54.826,25	124.598,65	95.004,42	80.622,77	410.715,39
Cereali	510,48	1.805,88	7.184,48	13.057,83	23.637,73	46.505,70	30.711,94	22.499,93	145.913,97
Frumento tenero e spelta	8,91	52,60	232,00	344,48	596,32	1.239,58	676,23	462,63	3.612,75
Frumento duro	266,96	1.154,34	4.922,11	9.085,61	15.606,46	26.432,27	14.342,21	9.881,24	81.691,20
Segale	0,83	3,84	15,16	24,88	47,95	84,25	129,40	137,68	443,99
Orzo	75,43	239,65	832,17	1.319,95	2.602,40	6.633,97	4.686,45	3.570,63	19.960,65
Avena	131,76	293,95	1.030,08	1.965,96	4.251,83	10.541,28	9.110,63	6.664,30	33.989,79
Granoturco	21,34	46,45	68,11	106,71	177,18	308,93	254,06	529,19	1.511,97
Riso	1,18	1,18	10,17	52,53	155,23	567,84	830,47	457,96	2.076,56
Sorgo	1,40	2,14	11,20	7,65	5,50	135,95	39,73	75,91	279,48
Altri cereali	2,67	11,73	63,48	150,06	194,86	561,63	642,76	720,39	2.347,58
Legumi secchi	123,72	107,68	164,16	188,96	196,62	345,09	311,44	159,30	1.596,97
Patata	60,78	47,03	73,51	56,29	225,16	225,98	56,78	14,15	759,68
Barbabietola da zucchero	3,69	24,58	102,47	362,91	666,54	1.640,65	686,36	312,70	3.799,90
Piante sarchiate da foraggio	3,18	1,21	18,97	30,86	64,84	108,91	16,92	35,00	279,89
Piante industriali	22,94	30,96	192,53	822,92	1.900,78	3.027,13	1.852,25	2.440,90	10.290,41
Tabacco	-	-	-	-	10,70	20,80	-	-	31,50
Luppolo	-	-	-	-	-	-	3,35	-	3,35
Cotone	-	-	-	-	13,93	-	-	-	13,93
Lino	-	-	-	5,06	3,59	-	-	-	8,65
Canapa	-	-	-	2,50	-	-	-	-	2,50
Piante da semi oleosi	1,53	24,82	183,49	805,61	1.863,60	2.998,19	1.843,97	2.440,77	10.161,98
Colza e ravizzone	1,48	12,15	67,73	397,19	952,41	1.367,34	634,02	993,32	4.425,64
Girasole	0,05	12,67	115,15	396,56	905,12	1.618,56	1.159,95	1.447,45	5.655,51
Soia	-	-	0,61	5,37	-	-	-	-	5,98
Altre piante da semi oleosi	-	-	-	6,49	6,07	12,29	50,00	-	74,85
Piante aromatiche, medicinali e da condimento	21,02	5,89	9,04	9,75	8,96	5,44	0,75	0,13	60,98
Altre piante industriali	0,39	0,25	-	-	-	2,70	4,18	-	7,52
Ortive	756,47	909,99	2.121,37	2.666,70	2.859,56	2.608,49	1.065,42	472,71	13.460,71
In piena aria	655,77	797,59	1.919,79	2.512,18	2.720,82	2.553,68	1.049,30	467,62	12.676,75
In coltivazioni di pieno campo	539,52	658,41	1.562,75	2.085,68	2.279,79	2.228,60	934,66	371,86	10.661,27
Pomodoro da mensa	55,29	51,15	90,36	117,99	93,97	48,14	4,48	5,00	466,38
Pomodoro da industria	6,67	9,82	36,38	64,56	138,41	300,34	125,13	40,64	721,95
Altre ortive	477,56	597,44	1.436,01	1.903,13	2.047,41	1.880,12	805,05	326,22	9.472,94
In orti stabili o industriali	116,25	139,18	357,04	426,50	441,03	325,08	114,64	95,76	2.015,48
Pomodoro da mensa	5,21	3,32	10,04	11,95	17,47	15,55	2,16	-	65,70
Altre ortive	111,04	135,86	347,00	414,55	423,56	309,53	112,48	95,76	1.949,78
Protette	100,70	112,40	201,58	154,52	138,74	54,81	16,12	5,09	783,96
In serra	98,85	106,68	197,21	142,62	87,32	40,86	13,32	3,18	690,04
Pomodoro da mensa	76,53	80,83	140,98	94,37	55,26	23,32	2,88	2,06	476,23
Altre ortive	22,32	25,85	56,23	48,25	32,06	17,54	10,44	1,12	213,81
In tunnel, campane, ecc.	1,85	5,72	4,37	11,90	51,42	13,95	2,80	1,91	93,92
Fiori e piante ornamentali	32,54	26,74	58,12	66,03	32,94	44,95	1,62	0,02	262,96
In piena aria	12,13	12,30	27,88	36,56	6,17	25,00	0,30	-	120,34
Protetti	20,41	14,44	30,24	29,47	21,77	19,83	1,32	-	137,48
In serra	17,98	12,67	26,96	26,41	19,77	17,55	1,02	0,02	122,38
In tunnel, campane, ecc.	2,43	1,77	3,28	3,06	7,00	2,40	0,30	-	20,24
Piantine	8,23	9,95	25,00	9,92	59,19	6,91	25,40	45,42	190,02
Orticole	3,57	2,19	7,62	2,40	14,29	2,21	25,00	1,53	58,81
Floricole ed ornamentali	2,79	3,60	7,63	6,26	25,00	4,20	0,40	-	49,88
Altre piantine	1,87	4,16	9,75	1,26	19,90	0,50	-	43,89	81,33
Foraggiere avvicendate	410,05	973,57	3.571,13	7.185,95	21.005,36	64.250,72	56.748,77	47.238,04	201.383,59
Prati avvicendati	94,92	250,00	801,57	1.382,96	3.410,68	8.026,95	5.617,14	5.488,61	25.072,83
Erba medica	64,38	149,96	479,79	710,35	1.686,20	3.275,16	1.912,82	2.070,65	10.349,31
Altri prati avvicendati	30,54	100,04	321,78	672,61	1.724,48	4.751,79	3.704,32	3.417,96	14.723,52
Erbai	315,13	723,57	2.769,56	5.802,99	17.594,68	56.223,77	51.131,63	41.749,43	176.310,76
Granoturco in erba	5,70	11,70	33,62	37,79	115,87	216,14	311,18	150,21	882,21
Granoturco a maturazione cerosa	3,39	5,52	19,62	69,86	1.132,93	1.706,22	610,55	786,22	4.334,31
Altri erbai monofiti di cereali	57,35	138,28	695,39	1.615,76	4.157,70	12.542,26	12.067,81	8.440,51	39.715,06
Altri erbai	248,69	568,07	2.020,93	4.079,58	12.188,18	41.759,15	38.142,09	32.372,49	131.379,18
Sementi	0,20	9,02	14,63	63,66	60,59	524,27	489,43	1.462,87	2.624,67
Terreni a riposo	553,46	2.302,72	4.696,18	4.193,65	4.116,94	5.309,85	3.038,09	5.941,73	30.152,62

**Tavola 3.4 segue - Aziende con seminativi e relativa superficie investita per classe di superficie agricola utilizzata (SAU) e principali coltivazioni praticate (superficie in ettari) - MONTAGNA**

COLTIVAZIONI	CLASSI DI SUPERFICIE AGRICOLA UTILIZZATA								Totale
	Meno di 1	1 -- 2	2 -- 5	5 -- 10	10 -- 20	20 -- 50	50 -- 100	100 ed oltre	
	SUPERFICIE INVESTITA								
SEMINATIVI	74,74	226,09	525,64	729,15	2.027,24	7.948,06	7.998,21	9.007,97	28.537,10
Cereali	5,60	16,37	51,30	100,15	264,50	688,38	1.109,57	1.133,67	3.369,54
Frumento tenero e spelta	-	-	2,00	-	3,00	19,00	97,00	65,00	186,00
Frumento duro	1,95	4,00	16,60	28,00	81,50	102,90	157,50	230,95	623,40
Segale	-	0,75	-	-	10,00	21,00	68,00	75,00	174,75
Orzo	0,25	5,90	10,50	25,50	61,00	175,65	328,76	221,50	829,06
Avena	3,40	5,72	21,70	46,65	104,00	363,53	379,13	416,45	1.340,58
Granoturco	-	-	-	-	5,00	5,30	43,18	79,00	132,48
Riso	-	-	-	-	-	-	-	-	-
Sorgo	-	-	-	-	-	1,00	-	-	1,00
Altri cereali	-	-	0,50	-	-	-	36,00	45,77	82,27
Legumi secchi	2,35	1,86	4,43	1,16	1,12	2,75	3,93	-	17,60
Patata	9,64	7,04	7,90	3,39	4,19	2,25	3,05	1,75	39,21
Barbabietola da zucchero	0,02	-	-	-	-	-	-	-	0,02
Piante sarchiate da foraggio	-	-	-	-	-	-	-	-	-
Piante industriali	-	0,02	0,07	-	0,04	-	-	-	0,13
Tabacco	-	-	-	-	-	-	-	-	-
Luppolo	-	-	-	-	-	-	-	-	-
Cotone	-	-	-	-	-	-	-	-	-
Lino	-	-	-	-	-	-	-	-	-
Canapa	-	-	-	-	-	-	-	-	-
Piante da semi oleosi	-	-	-	-	-	-	-	-	-
Colza e ravizzone	-	-	-	-	-	-	-	-	-
Girasole	-	-	-	-	-	-	-	-	-
Soia	-	-	-	-	-	-	-	-	-
Altre piante da semi oleosi	-	-	-	-	-	-	-	-	-
Piante aromatiche, medicinali e da condimento	-	0,02	0,07	-	0,04	-	-	-	0,13
Altre piante industriali	-	-	-	-	-	-	-	-	-
Ortive	23,95	31,84	40,07	21,47	6,74	10,89	2,40	1,02	138,38
In piena aria	23,92	31,84	40,04	21,47	6,74	10,89	2,40	1,02	138,32
In coltivazioni di pieno campo	22,98	31,46	39,87	16,37	6,24	10,89	2,40	1,02	131,23
Pomodoro da mensa	1,44	0,99	1,34	0,12	0,07	0,05	-	-	4,01
Pomodoro da industria	0,02	0,07	0,01	-	-	-	-	-	0,10
Altre ortive	21,52	30,40	38,52	16,25	6,17	10,84	2,40	1,02	127,12
In orti stabili o industriali	0,94	0,38	0,17	5,10	0,50	-	-	-	7,09
Pomodoro da mensa	-	-	0,01	0,15	-	-	-	-	0,16
Altre ortive	0,94	0,38	0,16	4,95	0,50	-	-	-	6,93
Protette	0,03	-	0,03	-	-	-	-	-	0,06
In serra	0,03	-	0,03	-	-	-	-	-	0,06
Pomodoro da mensa	0,01	-	0,03	-	-	-	-	-	0,04
Altre ortive	0,02	-	-	-	-	-	-	-	0,02
In tunnel, campane, ecc.	-	-	-	-	-	-	-	-	-
Fiori e piante ornamentali	0,68	0,06	-	-	5,00	-	-	-	5,74
In piena aria	0,43	0,06	-	-	-	-	-	-	0,49
Protetti	0,25	-	-	-	-	-	-	-	0,25
In serra	0,13	-	-	-	5,00	-	-	-	5,13
In tunnel, campane, ecc.	0,12	-	-	-	-	-	-	-	0,12
Piantine	0,06	0,04	1,07	0,01	5,02	-	-	-	6,20
Orticole	0,01	0,03	0,07	0,01	0,02	-	-	-	0,14
Floricole ed ornamentali	0,05	0,01	-	-	5,00	-	-	-	5,06
Altre piantine	-	-	1,00	-	-	-	-	-	1,00
Foraggiere avvicendate	28,77	154,33	392,74	578,47	1.690,22	7.016,29	6.777,40	7.691,53	24.329,75
Prati avvicendati	2,27	2,22	28,40	37,26	113,20	698,80	799,50	989,32	2.670,97
Erba medica	0,57	1,22	18,80	21,10	74,20	206,50	97,50	91,07	510,96
Altri prati avvicendati	1,70	1,00	9,60	16,16	39,00	492,30	702,00	898,25	2.160,01
Erbai	26,50	152,11	364,34	541,21	1.577,02	6.317,49	5.977,90	6.702,21	21.658,78
Granoturco in erba	-	0,30	1,20	5,00	4,65	6,00	-	-	17,15
Granoturco a maturazione cerosa	-	-	2,00	-	10,00	4,50	-	-	16,50
Altri erbai monofiti di cereali	8,00	27,80	109,77	187,06	314,52	1.237,87	1.037,08	604,10	3.526,20
Altri erbai	18,50	124,01	251,37	349,15	1.247,85	5.069,12	4.940,82	6.098,11	18.098,93
Sementi	0,10	2,75	2,60	19,30	4,50	109,50	81,86	160,00	380,61
Terreni a riposo	3,57	11,78	25,46	5,20	45,91	118,00	20,00	20,00	249,92

**Tavola 3.4 segue - Aziende con seminativi e relativa superficie investita per classe di superficie agricola utilizzata (SAU) e principali coltivazioni praticate (superficie in ettari) - COLLINA**

COLTIVAZIONI	CLASSI DI SUPERFICIE AGRICOLA UTILIZZATA								Totale
	Meno di 1	1 -- 2	2 -- 5	5 -- 10	10 -- 20	20 -- 50	50 -- 100	100 ed oltre	
	SUPERFICIE INVESTITA								
SEMINATIVI	1.273,27	3.035,10	9.340,50	14.093,20	28.738,23	68.708,17	58.274,15	44.858,42	228.321,04
Cereali	267,22	951,00	3.805,13	6.338,09	12.344,75	23.851,67	16.926,87	11.337,20	75.821,93
Frumento tenero e spelta	3,32	26,48	111,68	183,72	310,76	286,72	255,90	228,34	1.406,92
Frumento duro	90,13	510,64	2.257,33	3.800,43	6.836,32	10.703,05	6.593,19	3.854,90	34.645,99
Segale	0,83	0,05	6,16	17,96	12,91	22,25	30,50	6,00	96,66
Orzo	44,55	137,50	536,36	764,92	1.740,98	4.278,64	3.003,83	2.083,15	12.589,93
Avena	106,35	227,32	800,90	1.447,93	3.333,42	8.106,05	6.661,00	4.632,52	25.315,49
Granoturco	19,30	37,78	53,77	62,11	65,52	82,92	43,70	101,50	466,60
Riso	-	-	-	-	-	-	-	76,00	76,00
Sorgo	0,50	1,30	5,40	3,50	5,00	107,65	24,80	41,30	189,45
Altri cereali	2,24	9,93	33,53	57,52	39,84	264,39	313,95	313,49	1.034,89
Legumi secchi	81,99	71,17	104,26	100,46	123,77	189,74	141,67	55,38	868,44
Patata	39,16	24,25	28,88	16,21	32,05	58,44	26,86	10,55	236,40
Barbabietola da zucchero	0,59	1,13	5,45	18,18	52,39	91,65	17,16	14,59	201,14
Piante sarchiate da foraggio	-	0,90	2,20	5,00	-	-	-	15,00	23,10
Piante industriali	3,85	1,53	15,33	79,74	242,33	312,46	192,79	210,11	1.058,14
Tabacco	-	-	-	-	10,70	20,80	-	-	31,50
Luppolo	-	-	-	-	-	-	-	-	-
Cotone	-	-	-	-	13,93	-	-	-	13,93
Lino	-	-	-	-	3,59	-	-	-	3,59
Canapa	-	-	-	2,50	-	-	-	-	2,50
Piante da semi oleosi	0,75	-	8,86	69,56	211,96	287,92	192,74	210,08	981,87
Colza e ravizzone	0,75	-	6,00	55,07	164,36	221,55	124,74	205,08	777,55
Girasole	-	-	2,25	8,00	47,60	66,37	18,00	5,00	147,22
Soia	-	-	0,61	-	-	-	-	-	0,61
Altre piante da semi oleosi	-	-	-	6,49	-	-	50,00	-	56,49
Piante aromatiche, medicinali e da condimento	3,10	1,53	6,47	7,68	2,15	3,04	0,05	0,03	24,05
Altre piante industriali	-	-	-	-	-	0,70	-	-	0,70
Ortive	331,37	332,50	745,48	785,18	700,39	492,09	289,06	169,09	3.845,16
In piena aria	286,06	287,06	677,35	735,25	679,38	482,78	287,69	166,15	3.601,72
In coltivazioni di pieno campo	234,33	245,08	546,52	582,39	562,11	426,17	266,32	87,03	2.949,95
Pomodoro da mensa	34,37	26,98	44,76	45,66	26,88	13,63	1,51	2,80	196,59
Pomodoro da industria	2,85	4,56	9,50	12,14	13,44	30,80	11,00	9,50	93,79
Altre ortive	197,11	213,54	492,26	524,59	521,79	381,74	253,81	74,73	2.659,57
In orti stabili o industriali	51,73	41,98	130,83	152,86	117,27	56,61	21,37	79,12	651,77
Pomodoro da mensa	3,12	2,07	4,66	9,19	1,50	1,00	0,31	-	21,85
Altre ortive	48,61	39,91	126,17	143,67	115,77	55,61	21,06	79,12	629,92
Protette	45,31	45,44	68,13	49,93	21,01	9,31	1,37	2,94	243,44
In serra	44,71	45,10	67,26	49,56	20,49	9,21	1,37	1,54	239,24
Pomodoro da mensa	38,14	40,28	55,96	40,22	14,49	7,54	1,18	1,54	199,35
Altre ortive	6,57	4,82	11,30	9,34	6,00	1,67	0,19	-	39,89
In tunnel, campane, ecc.	0,60	0,34	0,87	0,37	0,52	0,10	-	1,40	4,20
Fiori e piante ornamentali	14,93	12,59	23,93	14,87	6,72	0,12	1,62	-	74,78
In piena aria	4,56	5,49	12,08	6,75	3,35	-	0,30	-	32,53
Protetti	10,37	7,10	11,85	8,12	3,37	-	1,32	-	42,13
In serra	9,25	6,56	9,13	7,67	3,37	0,12	1,02	-	37,12
In tunnel, campane, ecc.	1,12	0,54	2,72	0,45	-	-	0,30	-	5,13
Piantine	5,28	4,37	17,64	6,28	29,84	0,16	25,40	0,50	89,47
Orticole	2,59	1,89	2,69	0,36	13,84	0,16	25,00	-	46,53
Floricole ed ornamentali	0,98	1,25	6,56	5,16	-	-	0,40	-	14,35
Altre piantine	1,71	1,23	8,39	0,76	16,00	-	-	0,50	28,59
Foraggiere avvicendate	271,94	612,05	2.312,34	4.667,20	13.108,84	41.297,40	38.967,87	28.160,73	129.398,37
Prati avvicendati	72,92	164,24	463,20	825,94	1.865,03	4.046,19	3.258,15	2.715,19	13.410,86
Erba medica	48,79	90,27	254,65	348,75	698,30	1.356,68	1.072,32	936,68	4.806,44
Altri prati avvicendati	24,13	73,97	208,55	477,19	1.166,73	2.689,51	2.185,83	1.778,51	8.604,42
Erbai	199,02	447,81	1.849,14	3.841,26	11.243,81	37.251,21	35.709,72	25.445,54	115.987,51
Granoturco in erba	5,15	9,31	32,22	12,39	46,71	124,23	280,20	141,09	651,30
Granoturco a maturazione cerosa	3,39	5,52	13,29	10,50	28,66	109,26	180,04	146,31	496,97
Altri erbai monofiti di cereali	40,06	91,43	475,09	1.062,15	3.013,40	9.192,21	9.058,40	5.694,33	28.627,07
Altri erbai	150,42	341,55	1.328,54	2.756,22	8.155,04	27.825,51	26.191,08	19.463,81	86.212,17
Sementi	0,10	2,78	7,18	36,04	54,76	347,04	357,57	1.285,99	2.091,46
Terreni a riposo	256,84	1.020,83	2.272,68	2.025,95	2.042,39	2.067,40	1.327,28	3.599,28	14.612,65

**Tavola 3.4 segue - Aziende con seminativi e relativa superficie investita per classe di superficie agricola utilizzata (SAU) e principali coltivazioni praticate (superficie in ettari) - PIANURA**

COLTIVAZIONI	CLASSI DI SUPERFICIE AGRICOLA UTILIZZATA								Totale
	Meno di 1	1 -- 2	2 -- 5	5 -- 10	10 -- 20	20 -- 50	50 -- 100	100 ed oltre	
	SUPERFICIE INVESTITA								
SEMINATIVI	1.137,73	2.988,14	8.356,41	13.883,33	24.060,78	47.942,42	28.732,06	26.756,38	153.857,25
Cereali	237,66	838,51	3.328,05	6.619,59	11.028,48	21.965,65	12.675,50	10.029,06	66.722,50
Frumento tenero e spelta	5,59	26,12	118,32	160,76	282,56	933,86	323,33	169,29	2.019,83
Frumento duro	174,88	639,70	2.648,18	5.257,18	8.688,64	15.626,32	7.591,52	5.795,39	46.421,81
Segale	-	3,04	9,00	6,92	25,04	41,00	30,90	56,68	172,58
Orzo	30,63	96,25	285,31	529,53	800,42	2.179,68	1.353,86	1.265,98	6.541,66
Avena	22,01	60,91	207,48	471,38	814,41	2.071,70	2.070,50	1.615,33	7.333,72
Granoturco	2,04	8,67	14,34	44,60	106,66	220,71	167,18	348,69	912,89
Riso	1,18	1,18	10,17	52,53	155,23	567,84	830,47	381,96	2.000,56
Sorgo	0,90	0,84	5,80	4,15	0,50	27,30	14,93	34,61	89,03
Altri cereali	0,43	1,80	29,45	92,54	155,02	297,24	292,81	361,13	1.230,42
Legumi secchi	39,38	34,65	55,47	87,34	71,73	152,60	165,84	103,92	710,93
Patata	11,98	15,74	36,73	36,69	188,92	165,29	26,87	1,85	484,07
Barbabietola da zucchero	3,08	23,45	97,02	344,73	614,15	1.549,00	669,20	298,11	3.598,74
Piante sarchiate da foraggio	3,18	0,31	16,77	25,86	64,84	108,91	16,92	20,00	256,79
Piante industriali	19,09	29,41	177,13	743,18	1.658,41	2.714,67	1.659,46	2.230,79	9.232,14
Tabacco	-	-	-	-	-	-	-	-	-
Luppolo	-	-	-	-	-	-	3,35	-	3,35
Cotone	-	-	-	-	-	-	-	-	-
Lino	-	-	-	5,06	-	-	-	-	5,06
Canapa	-	-	-	-	-	-	-	-	-
Piante da semi oleosi	0,78	24,82	174,63	736,05	1.651,64	2.710,27	1.651,23	2.230,69	9.180,11
Colza e ravizzone	0,73	12,15	61,73	342,12	788,05	1.145,79	509,28	788,24	3.648,09
Girasole	0,05	12,67	112,90	388,56	857,52	1.552,19	1.141,95	1.442,45	5.508,29
Soia	-	-	-	5,37	-	-	-	-	5,37
Altre piante da semi oleosi	-	-	-	-	6,07	12,29	-	-	18,36
Piante aromatiche, medicinali e da condimento	17,92	4,34	2,50	2,07	6,77	2,40	0,70	0,10	36,80
Altre piante industriali	0,39	0,25	-	-	-	2,00	4,18	-	6,82
Ortive	401,15	545,65	1.335,82	1.860,05	2.152,43	2.105,51	773,96	302,60	9.477,17
In piena aria	345,79	478,69	1.202,40	1.755,46	2.034,70	2.060,01	759,21	300,45	8.936,71
In coltivazioni di pieno campo	282,21	381,87	976,36	1.486,92	1.711,44	1.791,54	665,94	283,81	7.580,09
Pomodoro da mensa	19,48	23,18	44,26	72,21	67,02	34,46	2,97	2,20	265,78
Pomodoro da industria	3,80	5,19	26,87	52,42	124,97	269,54	114,13	31,14	628,06
Altre ortive	258,93	353,50	905,23	1.362,29	1.519,45	1.487,54	548,84	250,47	6.686,25
In orti stabili o industriali	63,58	96,82	226,04	268,54	323,26	268,47	93,27	16,64	1.356,62
Pomodoro da mensa	2,09	1,25	5,37	2,61	15,97	14,55	1,85	-	43,69
Altre ortive	61,49	95,57	220,67	265,93	307,29	253,92	91,42	16,64	1.312,93
Protette	55,36	66,96	133,42	104,59	117,73	45,50	14,75	2,15	540,46
In serra	54,11	61,58	129,92	93,06	66,83	31,65	11,95	1,64	450,74
Pomodoro da mensa	38,38	40,55	84,99	54,15	40,77	15,78	1,70	0,52	276,84
Altre ortive	15,73	21,03	44,93	38,91	26,06	15,87	10,25	1,12	173,90
In tunnel, campane, ecc.	1,25	5,38	3,50	11,53	50,90	13,85	2,80	0,51	89,72
Fiori e piante ornamentali	16,93	14,09	34,19	51,16	21,22	44,83	-	0,02	182,44
In piena aria	7,14	6,75	15,80	29,81	2,82	25,00	-	-	87,32
Protetti	9,79	7,34	18,39	21,35	18,40	19,83	-	-	95,10
In serra	8,60	6,11	17,83	18,74	11,40	17,43	-	0,02	80,13
In tunnel, campane, ecc.	1,19	1,23	0,56	2,61	7,00	2,40	-	-	14,99
Piantine	2,89	5,54	6,29	3,63	24,33	6,75	-	44,92	94,35
Orticole	0,97	0,27	4,86	2,03	0,43	2,05	-	1,53	12,14
Floricole ed ornamentali	1,76	2,34	1,07	1,10	20,00	4,20	-	-	30,47
Altre piantine	0,16	2,93	0,36	0,50	3,90	0,50	-	43,39	51,74
Foraggiere avvicendate	109,34	207,19	866,05	1.940,28	6.206,30	15.937,03	11.003,50	11.385,78	47.655,47
Prati avvicendati	19,73	83,54	309,97	519,76	1.432,45	3.281,96	1.559,49	1.784,10	8.991,00
Erba medica	15,02	58,47	206,34	340,50	913,70	1.711,98	743,00	1.042,90	5.031,91
Altri prati avvicendati	4,71	25,07	103,63	179,26	518,75	1.569,98	816,49	741,20	3.959,09
Erbai	89,61	123,65	556,08	1.420,52	4.773,85	12.655,07	9.444,01	9.601,68	38.664,47
Granoturco in erba	0,55	2,09	0,20	20,40	64,51	85,91	30,98	9,12	213,76
Granoturco a maturazione cerosa	-	-	4,33	59,36	1.094,27	1.592,46	430,51	639,91	3.820,84
Altri erbai monofiti di cereali	9,29	19,05	110,53	366,55	829,78	2.112,18	1.972,33	2.142,08	7.561,79
Altri erbai	79,77	102,51	441,02	974,21	2.785,29	8.864,52	7.010,19	6.810,57	27.068,08
Sementi	-	3,49	4,85	8,32	1,33	67,73	50,00	16,88	152,60
Terreni a riposo	293,05	1.270,11	2.398,04	2.162,50	2.028,64	3.124,45	1.690,81	2.322,45	15.290,05

**Tavola 3.5 - Aziende con coltivazioni legnose agrarie e relativa superficie investita per le principali coltivazioni praticate e per classe di superficie agricola utilizzata (SAU) (superficie in ettari)**

	CLASSI DI SUPERFICIE AGRICOLA UTILIZZATA								
COLTIVAZIONI	Meno di 1	1 -- 2	2 -- 5	5 -- 10	10 -- 20	20 -- 50	50 -- 100	100 ed oltre	Totale
AZIENDE									
COLTIVAZIONI LEGNOSE AGRARIE	26.227	13.330	11.346	5.423	3.973	3.366	1.012	348	65.025
Vite	16.643	7.224	6.515	3.181	2.292	1.981	547	170	38.553
Olivo per la produzioe di olive	13.395	9.144	7.739	3.607	2.626	2.151	653	223	39.538
Da tavola	1.309	775	578	272	188	125	60	23	3.330
Per olio	12.711	8.873	7.546	3.505	2.545	2.107	631	220	38.138
Agrumi	3.368	2.276	2.059	932	515	313	84	36	9.583
Arancio	3.076	2.094	1.926	859	479	294	81	33	8.842
Mandarino	1.478	1.068	962	427	233	138	37	18	4.361
Clementina e suoi ibridi	574	506	462	201	109	64	29	8	1.953
Limone	744	490	425	184	99	56	19	12	2.029
Altri agrumi	304	192	153	65	51	29	5	7	806
Fruttiferi	5.773	3.883	3.311	1.415	800	607	195	76	16.060
Frutta fresca di origine temperata	4.770	2.655	2.214	917	470	379	132	52	11.589
Melo	2.177	1.299	980	390	215	214	68	19	5.362
Pero	2.175	1.287	986	420	217	220	77	28	5.410
Pesco	1.821	1.287	1.155	492	210	150	53	15	5.183
Nettarina (pesca noce)	150	131	111	48	15	17	10	1	483
Albicocco	1.043	687	540	211	114	88	36	8	2.727
Altra frutta	2.884	1.441	1.098	389	232	176	69	28	6.317
Frutta fresca di origine sub-tropicale	146	78	66	34	20	11	15	3	373
Actinidia (kiwi)	4	3	5	1	-	1	1	-	15
Altra frutta	143	75	62	34	20	10	14	3	361
Frutta a guscio	1.521	1.653	1.493	680	415	277	87	37	6.163
Mandorlo	954	1.123	1.102	537	336	232	60	29	4.373
Nocciolo	155	158	153	62	31	21	3	2	585
Castagno	367	456	332	118	66	36	21	6	1.402
Altra frutta	235	142	117	49	34	20	13	7	617
Vivai	149	49	62	42	20	15	6	6	349
Fruttiferi	16	9	14	8	-	1	1	3	52
Piante ornamentali	76	16	16	7	3	1	1	-	120
Altri	72	29	40	30	18	14	5	5	213
SUPERFICIE INVESTITA									
COLTIVAZIONI LEGNOSE AGRARIE	10.320,99	12.553,22	17.057,41	11.534,95	9.231,70	8.503,63	4.078,34	3.047,43	76.327,67
Vite	5.225,23	3.911,56	5.104,18	3.517,74	2.887,39	3.026,44	1.315,02	1.037,09	26.024,65
Olivo per la produzioe di olive	3.653,41	6.358,16	8.550,26	5.520,84	4.521,35	4.305,72	2.036,42	1.327,65	36.273,81
Da tavola	146,61	203,01	276,24	233,56	261,48	182,33	230,75	97,03	1.631,01
Per olio	3.506,80	6.155,15	8.274,02	5.287,28	4.259,87	4.123,39	1.805,67	1.230,62	34.642,80
Agrumi	555,63	784,71	1.280,31	964,20	782,52	465,79	300,64	170,38	5.304,18
Arancio	368,69	506,54	821,59	596,40	527,53	323,62	133,37	104,06	3.381,80
Mandarino	89,65	133,55	202,46	145,06	116,71	65,46	78,00	18,08	848,97
Clementina e suoi ibridi	55,00	85,46	174,66	142,09	100,36	48,32	79,56	31,29	716,74
Limone	22,73	33,51	47,08	50,84	25,81	11,31	8,49	8,75	208,52
Altri agrumi	19,56	25,65	34,52	29,81	12,11	17,08	1,22	8,20	148,15
Fruttiferi	856,59	1.473,15	2.052,93	1.418,33	977,40	666,15	387,73	407,17	8.239,45
Frutta fresca di origine temperata	574,69	710,65	1.012,89	718,53	428,49	318,27	205,36	310,86	4.279,74
Melo	105,59	127,65	152,82	92,11	79,04	83,71	24,89	14,11	679,92
Pero	90,78	116,16	146,37	94,78	74,53	75,19	28,59	17,61	644,01
Pesco	120,18	189,48	374,26	310,32	132,20	69,46	31,39	24,34	1.251,63
Nettarina (pesca noce)	5,18	8,23	14,50	11,10	3,62	3,89	0,56	1,00	48,08
Albicocco	36,58	52,98	64,94	64,18	42,39	15,47	91,61	25,02	393,17
Altra frutta	216,38	216,15	260,00	146,04	96,71	70,55	28,32	228,78	1.262,93
Frutta fresca di origine sub-tropicale	9,44	14,52	12,90	17,18	9,79	3,83	3,23	1,02	71,91
Actinidia (kiwi)	0,07	1,09	0,15	0,02	-	0,05	0,10	-	1,48
Altra frutta	9,37	13,43	12,75	17,16	9,79	3,78	3,13	1,02	70,43
Frutta a guscio	272,46	747,98	1.027,14	682,62	539,12	344,05	179,14	95,29	3.887,80
Mandorlo	112,48	329,31	547,49	413,45	324,57	276,25	106,17	79,79	2.189,51
Nocciolo	34,98	75,56	99,77	76,24	46,99	14,61	4,70	1,20	354,05
Castagno	108,79	323,54	347,01	182,52	144,36	47,15	43,49	10,40	1.207,26
Altra frutta	16,21	19,57	32,87	10,41	23,20	6,04	24,78	3,90	136,98
Vivai	16,52	17,40	55,56	59,89	22,21	19,19	17,01	103,79	311,57
Fruttiferi	2,05	3,06	9,83	14,94	-	1,10	2,00	89,50	122,48
Piante ornamentali	5,58	5,72	13,55	7,90	1,08	1,69	1,50	-	37,02
Altri	8,89	8,62	32,18	37,05	21,13	16,40	13,51	14,29	152,07



**Tavola 3.6 - Aziende con superficie irrigabile per classe di superficie irrigabile, classe di superficie totale, classe di superficie agricola utilizzata (SAU) e zona altimetrica (superficie in ettari)**

CLASSI DI SUPERFICIE TOTALE		CLASSI DI SUPERFICIE IRRIGABILE								Totale
CLASSI DI SAU ZONE ALTIMETRICHE	Meno di 1	1 -- 2	2 -- 5	5 -- 10	10 -- 20	20 -- 50	50--100	100 ed oltre		
AZIENDE										
CLASSI DI SUPERFICIE TOTALE										
Meno di 1 ettaro	9.377	-	-	-	-	-	-	-	9.377	
1 -- 2	4.453	3.109	-	-	-	-	-	-	7.562	
2 -- 3	1.814	1.206	1.148	-	-	-	-	-	4.168	
3 -- 5	1.615	818	1.956	-	-	-	-	-	4.389	
5 -- 10	1.284	644	1.360	1.581	-	-	-	-	4.869	
10 -- 20	654	332	680	884	1.153	-	-	-	3.703	
20 -- 30	223	158	308	346	415	338	-	-	1.788	
30 -- 50	242	159	280	276	359	528	-	-	1.844	
50 -- 100	177	98	285	258	274	320	184	-	1.596	
100 ed oltre	97	64	134	113	125	166	120	84	903	
TOTALE	19.936	6.588	6.151	3.458	2.326	1.352	304	84	40.199	
CLASSI DI SAU										
Senza superficie	1	-	-	-	-	-	-	-	1	
Meno di 1 ettaro	12.270	118	12	1	2	-	-	-	12.403	
1 -- 2	3.468	4.016	65	1	2	1	-	-	7.553	
2 -- 3	1.395	730	1.631	3	-	-	-	-	3.759	
3 -- 5	1.077	622	2.079	22	4	-	-	-	3.804	
5 -- 10	803	481	1.007	1.958	17	2	1	-	4.269	
10 -- 20	451	273	585	673	1.360	4	-	-	3.346	
20 -- 30	157	141	281	305	325	457	-	1	1.667	
30 -- 50	173	112	240	249	338	526	1	-	1.639	
50 -- 100	108	74	201	187	207	260	216	-	1.253	
100 ed oltre	33	21	50	59	71	102	86	83	505	
TOTALE	19.936	6.588	6.151	3.458	2.326	1.352	304	84	40.199	
ZONE ALTIMETRICHE										
Montagna	2.272	392	286	129	99	49	7	4	3.238	
Collina	10.255	3.042	2.751	1.431	885	469	113	23	18.969	
Pianura	7.409	3.154	3.114	1.898	1.342	834	184	57	17.992	
TOTALE	19.936	6.588	6.151	3.458	2.326	1.352	304	84	40.199	
SUPERFICIE IRRIGABILE										
CLASSI DI SUPERFICIE TOTALE										
Meno di 1 ettaro	3.224,46	-	-	-	-	-	-	-	3.224,46	
1 -- 2	1.905,33	4.051,95	-	-	-	-	-	-	5.957,28	
2 -- 3	686,01	1.735,19	2.635,96	-	-	-	-	-	5.057,16	
3 -- 5	580,29	1.102,67	6.231,43	-	-	-	-	-	7.914,39	
5 -- 10	430,71	854,19	4.540,37	10.449,47	-	-	-	-	16.274,74	
10 -- 20	226,41	418,15	2.132,41	6.404,53	15.080,37	-	-	-	24.261,87	
20 -- 30	74,66	200,42	916,34	2.356,29	6.032,74	7.822,94	-	-	17.403,39	
30 -- 50	86,72	188,43	856,35	1.862,72	4.702,21	16.323,93	-	-	24.020,36	
50 -- 100	56,18	111,36	854,56	1.644,16	3.500,85	10.039,29	11.657,41	-	27.863,81	
100 ed oltre	30,33	69,50	403,75	723,66	1.605,77	4.960,02	8.146,63	15.063,79	31.003,45	
TOTALE	7.301,10	8.731,86	18.571,17	23.440,83	30.921,94	39.146,18	19.804,04	15.063,79	162.980,91	
CLASSI DI SAU										
Senza superficie	0,50	-	-	-	-	-	-	-	0,50	
Meno di 1 ettaro	4.499,12	144,34	31,86	5,66	24,04	-	-	-	4.705,02	
1 -- 2	1.293,31	5.376,98	159,88	8,44	22,00	20,00	-	-	6.880,61	
2 -- 3	507,27	991,10	3.855,50	19,93	-	-	-	-	5.373,80	
3 -- 5	382,40	827,26	7.080,00	126,82	44,62	-	-	-	8.461,10	
5 -- 10	291,55	634,52	3.313,92	13.334,22	187,42	71,00	50,00	-	17.882,63	
10 -- 20	162,13	348,22	1.811,31	4.656,53	18.244,60	141,09	-	-	25.363,88	
20 -- 30	55,05	172,89	835,78	2.097,44	4.396,08	10.943,05	-	100,00	18.600,29	
30 -- 50	64,10	132,99	726,23	1.638,77	4.421,82	17.070,01	60,30	-	24.114,22	
50 -- 100	33,37	80,98	604,70	1.172,82	2.682,23	7.841,48	13.950,73	-	26.366,31	
100 ed oltre	12,30	22,58	151,99	380,20	899,13	3.059,55	5.743,01	14.963,79	25.232,55	
TOTALE	7.301,10	8.731,86	18.571,17	23.440,83	30.921,94	39.146,18	19.804,04	15.063,79	162.980,91	
ZONE ALTIMETRICHE										
Montagna	603,94	464,04	772,87	762,58	1.226,16	1.299,34	405,00	400,00	5.933,93	
Collina	3.613,22	3.923,69	8.099,73	9.461,95	11.326,94	13.396,14	7.134,86	3.867,50	60.824,03	
Pianura	3.083,94	4.344,13	9.698,57	13.216,30	18.368,84	24.450,70	12.264,18	10.796,29	96.222,95	
TOTALE	7.301,10	8.731,86	18.571,17	23.440,83	30.921,94	39.146,18	19.804,04	15.063,79	162.980,91	

**Tavola 3.7 - Aziende con allevamenti e relativo numero di capi per specie di bestiame, classe di superficie totale e classe di superficie agricola utilizzata (SAU)**

CLASSI DI SUPERFICIE TOTALE CLASSI DI SAU	SPECIE DI BESTIAME								
	Bovini	Bufalini	Ovini	Caprini	Equini	Suini	Allevamenti avicoli	Conigli	Struzzi
AZIENDE									
CLASSI DI SUPERFICIE TOTALE (in ettari)									
Senza superficie	147	-	245	181	38	166	14	3	-
Meno di 1 ettaro	103	-	215	164	188	994	583	109	4
1 -- 2	145	-	392	194	210	1.004	613	128	8
2 -- 3	152	-	444	169	166	694	378	58	1
3 -- 5	301	-	575	196	213	872	428	114	5
5 -- 10	745	1	1.244	293	345	1.245	563	108	5
10 -- 20	1.374	3	2.290	429	502	1.658	621	107	6
20 -- 30	1.119	1	1.967	297	472	1.234	361	46	5
30 -- 50	1.513	1	2.640	388	692	1.718	418	53	2
50 -- 100	1.860	1	2.906	483	989	2.013	413	37	5
100 ed oltre	1.226	1	1.558	486	677	1.220	248	24	5
<b>TOTALE</b>	<b>8.685</b>	<b>8</b>	<b>14.476</b>	<b>3.280</b>	<b>4.492</b>	<b>12.818</b>	<b>4.640</b>	<b>787</b>	<b>46</b>
CLASSI DI SAU (in ettari)									
Senza superficie	171	-	272	261	55	215	21	7	-
Meno di 1 ettaro	167	-	350	276	291	1.503	884	171	9
1 -- 2	211	-	515	251	248	1.127	627	132	8
2 -- 3	214	-	446	176	162	672	363	68	1
3 -- 5	443	-	667	244	209	853	407	90	4
5 -- 10	991	1	1.527	315	393	1.279	540	101	4
10 -- 20	1.689	3	2.677	511	601	1.857	612	105	6
20 -- 30	1.258	1	2.123	309	562	1.332	340	33	5
30 -- 50	1.437	1	2.672	377	734	1.733	391	47	3
50 -- 100	1.444	1	2.341	354	843	1.594	323	24	2
100 ed oltre	660	1	886	206	394	653	132	9	4
<b>TOTALE</b>	<b>8.685</b>	<b>8</b>	<b>14.476</b>	<b>3.280</b>	<b>4.492</b>	<b>12.818</b>	<b>4.640</b>	<b>787</b>	<b>46</b>
CAPI									
CLASSI DI SUPERFICIE TOTALE (in ettari)									
Senza superficie	8.542	-	44.041	26.426	247	3.713	27.470	1.769	-
Meno di 1 ettaro	1.745	-	15.238	7.273	380	7.267	38.499	1.295	32
1 -- 2	2.020	-	22.960	5.340	391	7.463	136.443	39.769	107
2 -- 3	1.703	-	35.209	8.053	441	5.341	114.210	10.449	7
3 -- 5	3.102	-	37.579	5.841	501	6.966	219.291	42.050	38
5 -- 10	7.224	15	99.147	9.161	975	15.739	295.229	75.086	26
10 -- 20	26.847	176	260.854	18.424	1.489	41.380	151.749	9.989	57
20 -- 30	25.708	3	291.704	10.687	1.415	15.698	58.522	18.197	92
30 -- 50	40.328	5	532.380	18.110	2.270	25.224	42.753	888	7
50 -- 100	55.023	42	802.967	33.064	3.787	26.511	36.128	628	29
100 ed oltre	77.108	743	666.627	67.085	4.591	38.408	14.804	1.303	3.184
<b>TOTALE</b>	<b>249.350</b>	<b>984</b>	<b>2.808.706</b>	<b>209.464</b>	<b>16.487</b>	<b>193.710</b>	<b>1.135.098</b>	<b>201.423</b>	<b>3.579</b>
CLASSI DI SAU (in ettari)									
Senza superficie	9.116	-	47.636	39.252	351	4.239	109.531	20.599	-
Meno di 1 ettaro	2.964	-	22.500	11.500	618	10.537	139.850	36.781	116
1 -- 2	2.416	-	35.039	9.210	516	8.702	143.134	20.677	57
2 -- 3	1.966	-	29.227	6.474	403	5.505	117.805	11.401	7
3 -- 5	4.010	-	43.152	8.787	587	12.512	128.036	28.051	28
5 -- 10	11.908	15	133.960	13.410	1.169	31.841	259.353	62.159	35
10 -- 20	35.953	176	324.623	28.045	1.734	29.389	150.911	19.012	45
20 -- 30	31.223	3	355.148	15.533	1.622	13.632	40.688	614	98
30 -- 50	44.052	5	604.967	21.468	2.684	25.467	10.446	813	6
50 -- 100	50.223	42	763.711	26.993	3.558	35.111	24.122	336	17
100 ed oltre	55.519	743	448.743	28.792	3.245	16.775	11.222	980	3.170
<b>TOTALE</b>	<b>249.350</b>	<b>984</b>	<b>2.808.706</b>	<b>209.464</b>	<b>16.487</b>	<b>193.710</b>	<b>1.135.098</b>	<b>201.423</b>	<b>3.579</b>

**Tavola 3.8 - Aziende con bovini e relativo numero di capi per classe di capi, classe di superficie totale e classe di superficie agricola utilizzata (SAU)**

		CLASSI DI CAPI									
CLASSI DI SUPERFICIE TOTALE											
CLASSI DI SAU	1 -- 2	3 -- 5	6 -- 9	10 -- 19	20 -- 49	50 -- 99	100 -- 499	500 -- 999	1000 -- 1999	2000 ed oltre	Totale
AZIENDE											
CLASSI DI SUPERFICIE TOTALE (in ettari)											
Senza superficie	3	9	9	16	46	41	23	-	-	-	147
Meno di 1 ettaro	43	14	7	13	14	9	3	-	-	-	103
1 -- 2	49	35	14	18	19	6	4	-	-	-	145
2 -- 3	46	37	24	21	20	3	1	-	-	-	152
3 -- 5	73	101	58	32	28	8	1	-	-	-	301
5 -- 10	109	226	190	150	53	15	2	-	-	-	745
10 -- 20	109	242	328	389	188	56	62	-	-	-	1.374
20 -- 30	56	145	203	377	242	42	54	-	-	-	1.119
30 -- 50	54	167	201	477	481	77	56	-	-	-	1.513
50 -- 100	55	150	199	483	712	202	57	2	-	-	1.860
100 ed oltre	16	35	48	198	472	270	175	8	3	1	1.226
TOTALE	613	1.161	1.281	2.174	2.275	729	438	10	3	1	8.685
CLASSI DI SAU (in ettari)											
Senza superficie	6	11	13	20	53	45	23	-	-	-	171
Meno di 1 ettaro	56	25	12	22	33	16	3	-	-	-	167
1 -- 2	70	55	24	31	22	5	4	-	-	-	211
2 -- 3	66	64	38	22	18	5	1	-	-	-	214
3 -- 5	83	163	103	58	29	5	2	-	-	-	443
5 -- 10	107	234	279	253	86	24	8	-	-	-	991
10 -- 20	81	223	340	575	326	68	76	-	-	-	1.689
20 -- 30	53	132	176	394	399	54	50	-	-	-	1.258
30 -- 50	47	135	144	388	539	127	57	-	-	-	1.437
50 -- 100	36	103	135	321	547	231	69	2	-	-	1.444
100 ed oltre	8	16	17	90	223	149	145	8	3	1	660
TOTALE	613	1.161	1.281	2.174	2.275	729	438	10	3	1	8.685
CAPI											
CLASSI DI SUPERFICIE TOTALE (in ettari)											
Senza superficie	6	34	67	238	1.472	2.908	3.817	-	-	-	8.542
Meno di 1 ettaro	70	54	54	165	359	637	406	-	-	-	1.745
1 -- 2	79	139	96	233	540	418	515	-	-	-	2.020
2 -- 3	75	153	178	267	664	206	160	-	-	-	1.703
3 -- 5	122	382	409	398	814	497	480	-	-	-	3.102
5 -- 10	190	917	1.348	1.939	1.528	929	373	-	-	-	7.224
10 -- 20	182	976	2.407	5.201	5.247	3.985	8.849	-	-	-	26.847
20 -- 30	96	596	1.533	5.224	6.686	2.668	8.905	-	-	-	25.708
30 -- 50	97	683	1.508	6.708	14.168	4.994	12.170	-	-	-	40.328
50 -- 100	98	607	1.470	6.745	22.465	13.007	9.611	1.020	-	-	55.023
100 ed oltre	27	143	353	2.842	15.002	18.497	28.581	5.898	3.265	2.500	77.108
TOTALE	1.042	4.684	9.423	29.960	68.945	48.746	73.867	6.918	3.265	2.500	249.350
CLASSI DI SAU (in ettari)											
Senza superficie	11	42	98	289	1.689	3.170	3.817	-	-	-	9.116
Meno di 1 ettaro	91	97	90	295	899	1.086	406	-	-	-	2.964
1 -- 2	108	212	174	391	669	347	515	-	-	-	2.416
2 -- 3	111	259	272	265	554	345	160	-	-	-	1.966
3 -- 5	139	651	740	745	840	291	604	-	-	-	4.010
5 -- 10	189	957	1.994	3.318	2.519	1.524	1.407	-	-	-	11.908
10 -- 20	137	893	2.559	7.842	8.934	4.725	10.863	-	-	-	35.953
20 -- 30	93	536	1.313	5.551	11.504	3.429	8.797	-	-	-	31.223
30 -- 50	84	548	1.077	5.441	16.764	7.952	12.186	-	-	-	44.052
50 -- 100	65	424	981	4.513	17.376	15.442	10.402	1.020	-	-	50.223
100 ed oltre	14	65	125	1.310	7.197	10.435	24.710	5.898	3.265	2.500	55.519
TOTALE	1.042	4.684	9.423	29.960	68.945	48.746	73.867	6.918	3.265	2.500	249.350

**Tavola 3.9 - Aziende con vacche da latte e relativo numero di capi per classe di capi, classe di superficie totale e classe di superficie agricola utilizzata (SAU)**

CLASSI DI SUPERFICIE TOTALE CLASSI DI SAU	CLASSI DI CAPI										Totale
	1 -- 2	3 -- 5	6 -- 9	10 -- 19	20 -- 49	50 -- 99	100 -- 499	500 -- 999	1000 -- 1999	2000 ed oltre	
AZIENDE											
CLASSI DI SUPERFICIE TOTALE (in ettari)											
Senza superficie	-	1	-	1	-	-	-	-	-	-	2
Meno di 1 ettaro	6	1	-	-	-	-	-	-	-	-	7
1 -- 2	11	1	3	3	-	-	-	-	-	-	18
2 -- 3	9	8	2	-	-	-	-	-	-	-	19
3 -- 5	29	12	3	1	1	-	1	-	-	-	47
5 -- 10	38	31	8	7	4	1	-	-	-	-	89
10 -- 20	47	47	21	31	38	53	8	-	-	-	245
20 -- 30	32	40	20	25	26	31	19	-	-	-	193
30 -- 50	38	41	27	37	33	13	37	-	-	-	226
50 -- 100	45	38	31	47	51	13	13	-	-	-	238
100 ed oltre	12	11	5	19	31	18	11	2	-	-	109
TOTALE	267	231	120	171	184	129	89	2	-	-	1.193
CLASSI DI SAU (in ettari)											
Senza superficie	-	1	-	2	-	-	-	-	-	-	3
Meno di 1 ettaro	7	1	1	1	-	-	-	-	-	-	10
1 -- 2	16	3	3	2	-	-	-	-	-	-	24
2 -- 3	20	11	1	-	-	-	-	-	-	-	32
3 -- 5	38	19	5	4	1	-	1	-	-	-	68
5 -- 10	44	33	9	8	5	4	-	-	-	-	103
10 -- 20	33	56	27	38	40	62	13	-	-	-	269
20 -- 30	31	31	20	29	37	22	24	-	-	-	194
30 -- 50	41	39	30	40	31	12	30	-	-	-	223
50 -- 100	31	30	22	33	42	15	11	-	-	-	184
100 ed oltre	6	7	2	14	28	14	10	2	-	-	83
TOTALE	267	231	120	171	184	129	89	2	-	-	1.193
CAPI											
CLASSI DI SUPERFICIE TOTALE (in ettari)											
Senza superficie	-	3	-	10	-	-	-	-	-	-	13
Meno di 1 ettaro	8	5	-	-	-	-	-	-	-	-	13
1 -- 2	16	3	22	35	-	-	-	-	-	-	76
2 -- 3	11	32	13	-	-	-	-	-	-	-	56
3 -- 5	46	46	19	16	20	-	250	-	-	-	397
5 -- 10	58	116	60	93	112	50	-	-	-	-	489
10 -- 20	77	183	146	407	1.243	3.432	862	-	-	-	6.350
20 -- 30	55	153	143	342	744	2.204	2.346	-	-	-	5.987
30 -- 50	59	160	195	516	951	867	5.077	-	-	-	7.825
50 -- 100	71	148	217	614	1.533	858	2.501	-	-	-	5.942
100 ed oltre	18	46	39	246	988	1.213	2.621	1.111	-	-	6.282
TOTALE	419	895	854	2.279	5.591	8.624	13.657	1.111	-	-	33.430
CLASSI DI SAU (in ettari)											
Senza superficie	-	3	-	20	-	-	-	-	-	-	23
Meno di 1 ettaro	9	5	8	10	-	-	-	-	-	-	32
1 -- 2	23	10	21	25	-	-	-	-	-	-	79
2 -- 3	30	44	6	-	-	-	-	-	-	-	80
3 -- 5	57	69	31	46	20	-	250	-	-	-	473
5 -- 10	70	126	68	115	152	240	-	-	-	-	771
10 -- 20	58	215	189	498	1.291	4.081	1.480	-	-	-	7.812
20 -- 30	52	118	147	405	1.077	1.542	2.924	-	-	-	6.265
30 -- 50	61	154	215	556	853	815	4.511	-	-	-	7.165
50 -- 100	48	123	151	423	1.321	983	1.986	-	-	-	5.035
100 ed oltre	11	28	18	181	877	963	2.506	1.111	-	-	5.695
TOTALE	419	895	854	2.279	5.591	8.624	13.657	1.111	-	-	33.430

**Tavola 3.10 - Aziende con suini e relativo numero di capi per classe di capi, classe di superficie totale e classe di superficie agricola utilizzata (SAU)**

CLASSI DI SUPERFICIE TOTALE		CLASSI DI CAPI									Totale
CLASSI DI SAU	1 -- 2	3 -- 5	6 -- 9	10 -- 19	20 -- 49	50 -- 99	100 -- 499	500 -- 999	1000 ed oltre		
AZIENDE											
CLASSI DI SUPERFICIE TOTALE (in ettari)											
Senza superficie	17	29	26	37	44	10	2	1	-	166	
Meno di 1 ettaro	320	340	140	136	43	10	5	-	-	994	
1 -- 2	347	344	137	109	52	10	5	-	-	1.004	
2 -- 3	221	228	99	87	50	6	3	-	-	694	
3 -- 5	275	306	123	100	51	10	7	-	-	872	
5 -- 10	331	465	173	168	80	20	6	1	1	1.245	
10 -- 20	379	609	282	219	108	37	20	1	3	1.658	
20 -- 30	230	469	247	182	79	14	10	1	2	1.234	
30 -- 50	251	570	371	347	135	32	5	4	3	1.718	
50 -- 100	198	571	488	505	196	37	13	5	-	2.013	
100 ed oltre	60	256	249	368	230	33	18	3	3	1.220	
TOTALE	2.629	4.187	2.335	2.258	1.068	219	94	16	12	12.818	
CLASSI DI SAU (in ettari)											
Senza superficie	22	50	31	49	48	12	2	1	-	215	
Meno di 1 ettaro	483	512	215	208	67	13	5	-	-	1.503	
1 -- 2	382	372	160	122	73	12	6	-	-	1.127	
2 -- 3	212	235	88	89	34	8	6	-	-	672	
3 -- 5	252	309	127	92	60	6	4	1	2	853	
5 -- 10	308	473	192	177	89	25	10	2	3	1.279	
10 -- 20	395	687	325	259	135	34	20	1	1	1.857	
20 -- 30	225	494	293	212	79	21	6	1	1	1.332	
30 -- 50	196	544	383	399	152	41	12	4	2	1.733	
50 -- 100	132	386	397	443	194	26	11	4	1	1.594	
100 ed oltre	22	125	124	208	137	21	12	2	2	653	
TOTALE	2.629	4.187	2.335	2.258	1.068	219	94	16	12	12.818	
CAPI											
CLASSI DI SUPERFICIE TOTALE (in ettari)											
Senza superficie	32	116	181	489	1.299	724	338	534	-	3.713	
Meno di 1 ettaro	539	1.269	1.001	1.760	1.175	658	865	-	-	7.267	
1 -- 2	569	1.279	979	1.377	1.443	609	1.207	-	-	7.463	
2 -- 3	354	862	707	1.127	1.381	377	533	-	-	5.341	
3 -- 5	442	1.161	869	1.312	1.489	635	1.058	-	-	6.966	
5 -- 10	539	1.782	1.239	2.104	2.445	1.379	904	560	4.787	15.739	
10 -- 20	644	2.392	1.985	2.815	3.023	2.414	3.268	505	24.334	41.380	
20 -- 30	394	1.831	1.770	2.278	2.216	944	1.785	513	3.967	15.698	
30 -- 50	429	2.291	2.637	4.353	3.737	2.095	794	2.835	6.053	25.224	
50 -- 100	353	2.328	3.530	6.296	5.382	2.481	2.617	3.524	-	26.511	
100 ed oltre	102	1.057	1.817	4.663	6.463	2.169	2.671	1.909	17.557	38.408	
TOTALE	4.397	16.368	16.715	28.574	30.053	14.485	16.040	10.380	56.698	193.710	
CLASSI DI SAU (in ettari)											
Senza superficie	41	198	219	633	1.412	864	338	534	-	4.239	
Meno di 1 ettaro	811	1.919	1.534	2.692	1.845	871	865	-	-	10.537	
1 -- 2	615	1.358	1.144	1.547	1.993	702	1.343	-	-	8.702	
2 -- 3	340	912	635	1.158	956	529	975	-	-	5.505	
3 -- 5	410	1.158	879	1.171	1.783	403	634	528	5.546	12.512	
5 -- 10	514	1.874	1.361	2.246	2.613	1.675	1.507	1.434	18.617	31.841	
10 -- 20	660	2.697	2.298	3.277	3.772	2.201	3.475	505	10.504	29.389	
20 -- 30	389	1.938	2.092	2.683	2.133	1.356	1.001	513	1.527	13.632	
30 -- 50	340	2.213	2.765	5.023	4.173	2.786	2.451	2.769	2.947	25.467	
50 -- 100	237	1.586	2.891	5.458	5.450	1.699	1.481	2.696	13.613	35.111	
100 ed oltre	40	515	897	2.686	3.923	1.399	1.970	1.401	3.944	16.775	
TOTALE	4.397	16.368	16.715	28.574	30.053	14.485	16.040	10.380	56.698	193.710	

**Tavola 3.11 - Aziende con ovini e relativo numero di capi per classe di capi, classe di superficie totale e classe di superficie agricola utilizzata (SAU)**

CLASSI DI SUPERFICIE TOTALE CLASSI DI SAU	CLASSI DI CAPI										Totale
	1 -- 2	3 -- 9	10 -- 19	20 -- 49	50 -- 99	100 -- 499	500 -- 999	1000 -- 2999	3000 -- 4999	5000 ed oltre	
AZIENDE											
CLASSI DI SUPERFICIE TOTALE (in ettari)											
Senza superficie	1	1	3	20	36	178	6	-	-	-	245
Meno di 1 ettaro	5	45	36	39	30	60	-	-	-	-	215
1 -- 2	10	73	85	88	47	89	-	-	-	-	392
2 -- 3	5	58	67	111	58	145	-	-	-	-	444
3 -- 5	7	55	93	175	104	141	-	-	-	-	575
5 -- 10	8	76	123	355	301	377	4	-	-	-	1.244
10 -- 20	3	58	99	379	609	1.126	15	1	-	-	2.290
20 -- 30	1	28	67	139	375	1.335	19	3	-	-	1.967
30 -- 50	1	22	48	124	254	2.118	69	4	-	-	2.640
50 -- 100	3	16	49	90	180	2.250	300	18	-	-	2.906
100 ed oltre	1	10	14	33	66	925	427	80	1	1	1.558
TOTALE	45	442	684	1.553	2.060	8.744	840	106	1	1	14.476
CLASSE DI SAU (in ettari)											
Senza superficie	1	2	3	25	45	190	6	-	-	-	272
Meno di 1 ettaro	11	82	60	71	42	83	1	-	-	-	350
1 -- 2	10	79	99	118	65	144	-	-	-	-	515
2 -- 3	4	62	86	127	61	105	1	-	-	-	446
3 -- 5	5	52	112	213	124	161	-	-	-	-	667
5 -- 10	7	70	119	401	413	509	8	-	-	-	1.527
10 -- 20	3	52	89	351	712	1.453	16	1	-	-	2.677
20 -- 30	-	18	45	105	286	1.646	20	3	-	-	2.123
30 -- 50	2	18	39	83	205	2.211	109	5	-	-	2.672
50 -- 100	1	5	26	47	85	1.785	366	26	-	-	2.341
100 ed oltre	1	2	6	12	22	457	313	71	1	1	886
TOTALE	45	442	684	1.553	2.060	8.744	840	106	1	1	14.476
CAPI											
CLASSI DI SUPERFICIE TOTALE (in ettari)											
Senza superficie	2	6	50	722	2.673	36.668	3.920	-	-	-	44.041
Meno di 1 ettaro	9	263	455	1.270	2.174	11.067	-	-	-	-	15.238
1 -- 2	18	443	1.123	2.658	3.275	15.443	-	-	-	-	22.960
2 -- 3	7	333	891	3.452	3.945	26.581	-	-	-	-	35.209
3 -- 5	14	334	1.212	5.253	7.052	23.714	-	-	-	-	37.579
5 -- 10	13	456	1.689	11.007	20.407	63.145	2.430	-	-	-	99.147
10 -- 20	5	378	1.328	12.438	42.443	193.358	9.804	1.100	-	-	260.854
20 -- 30	2	169	923	4.481	27.805	243.495	11.625	3.204	-	-	291.704
30 -- 50	2	137	654	3.962	18.614	462.708	41.468	4.835	-	-	532.380
50 -- 100	5	111	677	2.985	13.039	583.171	181.748	21.231	-	-	802.967
100 ed oltre	2	66	211	989	4.739	266.121	279.601	105.148	3.150	6.600	666.627
TOTALE	79	2.696	9.213	49.217	146.166	1.925.471	530.596	135.518	3.150	6.600	2.808.706
CLASSE DI SAU (in ettari)											
Senza superficie	2	13	50	874	3.320	39.457	3.920	-	-	-	47.636
Meno di 1 ettaro	19	474	778	2.180	3.065	15.357	627	-	-	-	22.500
1 -- 2	17	471	1.308	3.554	4.490	25.199	-	-	-	-	35.039
2 -- 3	7	378	1.137	3.790	3.940	19.375	600	-	-	-	29.227
3 -- 5	10	323	1.480	6.446	8.367	26.526	-	-	-	-	43.152
5 -- 10	12	424	1.668	12.762	28.457	85.794	4.843	-	-	-	133.960
10 -- 20	5	335	1.189	11.574	50.333	249.612	10.475	1.100	-	-	324.623
20 -- 30	-	118	625	3.391	21.470	314.032	12.308	3.204	-	-	355.148
30 -- 50	3	110	536	2.684	15.075	515.699	64.725	6.135	-	-	604.967
50 -- 100	2	35	354	1.579	6.179	497.274	224.661	33.627	-	-	763.711
100 ed oltre	2	15	88	383	1.470	137.146	208.437	91.452	3.150	6.600	448.743
TOTALE	79	2.696	9.213	49.217	146.166	1.925.471	530.596	135.518	3.150	6.600	2.808.706

**Tavola 3.12 - Aziende con polli da carne e relativo numero di capi per classe di capi, classe di superficie totale e classe di superficie agricola utilizzata (SAU)**

CLASSI DI SUPERFICIE TOTALE CLASSI DI SAU	CLASSI DI CAPI								Totale
	Meno di 50	50 -- 100	100 -- 500	500 -- 1000	1000 -- 5000	5000 -- 10000	10000 -- 25000	25000 -- 50000	50000 ed oltre

AZIENDE										
CLASSI DI SUPERFICIE TOTALE (in ettari)										
Senza superficie	5	-	-	-	-	-	-	-	-	5
Meno di 1 ettaro	130	3	4	-	1	-	-	-	-	138
1 -- 2	164	7	5	-	1	1	2	-	-	180
2 -- 3	112	5	1	1	2	1	-	1	-	123
3 -- 5	128	6	-	1	3	1	1	1	-	141
5 -- 10	174	8	4	-	2	4	2	-	-	194
10 -- 20	193	17	3	2	1	-	1	-	-	217
20 -- 30	80	2	1	-	-	-	-	-	-	83
30 -- 50	101	5	1	-	-	1	1	-	-	109
50 -- 100	75	4	1	-	-	-	1	-	-	81
100 ed oltre	43	1	1	-	1	-	-	-	-	46
<b>TOTALE</b>	<b>1.205</b>	<b>58</b>	<b>21</b>	<b>4</b>	<b>11</b>	<b>8</b>	<b>8</b>	<b>2</b>	<b>-</b>	<b>1.317</b>

CLASSI DI SAU (in ettari)										
Senza superficie	6	-	-	-	-	-	-	-	-	6
Meno di 1 ettaro	210	9	6	-	2	1	-	1	-	229
1 -- 2	177	3	5	-	1	2	3	-	-	191
2 -- 3	98	8	-	2	4	3	1	-	-	116
3 -- 5	130	6	1	-	1	-	1	1	-	140
5 -- 10	154	14	3	-	1	1	2	-	-	175
10 -- 20	190	10	3	2	1	-	-	-	-	206
20 -- 30	78	1	-	-	-	1	1	-	-	81
30 -- 50	85	5	1	-	-	-	-	-	-	91
50 -- 100	58	2	1	-	-	-	-	-	-	61
100 ed oltre	19	-	1	-	1	-	-	-	-	21
<b>TOTALE</b>	<b>1.205</b>	<b>58</b>	<b>21</b>	<b>4</b>	<b>11</b>	<b>8</b>	<b>8</b>	<b>2</b>	<b>-</b>	<b>1.317</b>

CAPI										
CLASSI DI SUPERFICIE TOTALE (in ettari)										
Senza superficie	36	-	-	-	-	-	-	-	-	36
Meno di 1 ettaro	1.421	170	1.336	-	3.000	-	-	-	-	5.927
1 -- 2	1.897	410	700	-	3.000	6.000	20.000	-	-	32.007
2 -- 3	1.423	260	412	800	5.500	6.000	-	30.000	-	44.395
3 -- 5	1.707	335	-	500	8.500	6.500	10.000	40.000	-	67.542
5 -- 10	2.524	410	600	-	6.400	24.000	30.000	-	-	63.934
10 -- 20	2.558	930	862	1.136	1.200	-	20.000	-	-	26.686
20 -- 30	1.119	100	100	-	-	-	-	-	-	1.319
30 -- 50	1.508	290	100	-	-	7.000	20.000	-	-	28.898
50 -- 100	991	220	200	-	-	-	10.000	-	-	11.411
100 ed oltre	639	50	207	-	2.000	-	-	-	-	2.896
<b>TOTALE</b>	<b>15.823</b>	<b>3.175</b>	<b>4.517</b>	<b>2.436</b>	<b>29.600</b>	<b>49.500</b>	<b>110.000</b>	<b>70.000</b>	<b>-</b>	<b>285.051</b>

CLASSI DI SAU (in ettari)										
Senza superficie	51	-	-	-	-	-	-	-	-	51
Meno di 1 ettaro	2.409	530	1.636	-	6.000	6.000	-	30.000	-	46.575
1 -- 2	2.083	150	1.112	-	2.000	11.000	40.000	-	-	56.345
2 -- 3	1.181	445	-	1.300	12.000	19.500	10.000	-	-	44.426
3 -- 5	1.806	300	200	-	4.500	-	10.000	40.000	-	56.806
5 -- 10	2.294	750	400	-	1.900	6.000	30.000	-	-	41.344
10 -- 20	2.579	580	662	1.136	1.200	-	-	-	-	6.157
20 -- 30	1.132	50	-	-	-	7.000	20.000	-	-	28.182
30 -- 50	1.204	260	100	-	-	-	-	-	-	1.564
50 -- 100	754	110	200	-	-	-	-	-	-	1.064
100 ed oltre	330	-	207	-	2.000	-	-	-	-	2.537
<b>TOTALE</b>	<b>15.823</b>	<b>3.175</b>	<b>4.517</b>	<b>2.436</b>	<b>29.600</b>	<b>49.500</b>	<b>110.000</b>	<b>70.000</b>	<b>-</b>	<b>285.051</b>

**Tavola 3.13 - Aziende con galline da uova e relativo numero di capi per classe di capi, classe di superficie totale e classe di superficie agricola utilizzata (SAU)**

CLASSI DI SUPERFICIE TOTALE CLASSI DI SAU	CLASSI DI CAPI										Totale
	Meno di 50	50 --100	100 -- 500	500 --1000	1000 -- 3000	3000 -- 5000	5000 -- 10000	10000 -- 25000	25000 -- 50000	50000 ed oltre	
AZIENDE											
CLASSI DI SUPERFICIE TOTALE (in ettari)											
Senza superficie	7	1	-	-	-	1	1	1	-	-	11
Meno di 1 ettaro	507	7	4	-	4	2	-	1	-	-	525
1 -- 2	520	17	6	-	-	1	3	4	-	-	551
2 -- 3	322	7	1	1	2	1	3	3	-	-	340
3 -- 5	355	17	2	1	-	-	2	2	1	-	380
5 -- 10	450	20	8	1	-	3	5	7	-	1	495
10 -- 20	507	25	7	-	2	3	-	3	1	-	548
20 -- 30	306	20	4	-	-	1	1	-	1	-	333
30 -- 50	357	23	7	-	-	-	1	-	-	-	388
50 -- 100	365	20	7	-	-	-	-	1	-	-	393
100 ed oltre	216	14	7	1	-	1	-	-	-	-	239
TOTALE	3.912	171	53	4	8	13	16	22	3	1	4.203
CLASSI DI SAU (in ettari)											
Senza superficie	12	1	-	-	-	1	1	2	-	-	17
Meno di 1 ettaro	752	17	6	-	4	2	3	4	-	-	788
1 -- 2	528	16	5	1	2	2	3	2	-	-	559
2 -- 3	308	11	1	1	1	2	2	3	-	-	329
3 -- 5	338	17	4	-	-	-	2	1	1	-	363
5 -- 10	436	21	8	1	-	3	3	7	-	1	480
10 -- 20	506	27	6	-	1	2	1	2	2	-	547
20 -- 30	293	14	5	-	-	-	1	-	-	-	313
30 -- 50	343	21	8	-	-	-	-	-	-	-	372
50 -- 100	282	17	6	1	-	-	-	1	-	-	307
100 ed oltre	114	9	4	-	-	1	-	-	-	-	128
TOTALE	3.912	171	53	4	8	13	16	22	3	1	4.203
CAPI											
CLASSI DI SUPERFICIE TOTALE (in ettari)											
Senza superficie	71	50	-	-	-	4.000	6.500	16.800	-	-	27.421
Meno di 1 ettaro	6.543	422	400	-	5.500	7.500	-	10.000	-	-	30.365
1 -- 2	6.634	910	950	-	-	3.000	17.000	60.000	-	-	88.494
2 -- 3	4.424	400	100	800	4.500	4.000	21.700	33.000	-	-	68.924
3 -- 5	4.845	890	400	500	-	-	12.000	22.300	40.000	-	80.935
5 -- 10	6.636	1.090	1.200	500	-	10.500	33.600	87.000	-	80.000	220.526
10 -- 20	7.729	1.360	948	-	4.500	9.000	-	48.000	32.000	-	103.537
20 -- 30	4.740	1.070	450	-	-	3.500	6.000	-	40.000	-	55.760
30 -- 50	5.906	1.280	1.150	-	-	-	5.000	-	-	-	13.336
50 -- 100	6.322	1.110	1.842	-	-	-	-	15.000	-	-	24.274
100 ed oltre	3.834	767	1.305	500	-	4.000	-	-	-	-	10.406
TOTALE	57.684	9.349	8.745	2.300	14.500	45.500	101.800	292.100	112.000	80.000	723.978
CLASSI DI SAU (in ettari)											
Senza superficie	114	50	-	-	-	4.000	6.500	28.800	-	-	39.464
Meno di 1 ettaro	9.667	972	800	-	5.500	7.500	16.000	50.000	-	-	90.439
1 -- 2	6.945	860	650	800	4.000	7.000	20.500	30.000	-	-	70.755
2 -- 3	4.177	610	100	500	2.500	7.500	14.200	43.000	-	-	72.587
3 -- 5	4.735	920	1.080	-	-	-	11.400	12.300	40.000	-	70.435
5 -- 10	6.387	1.110	1.000	500	-	9.000	22.200	87.000	-	80.000	207.197
10 -- 20	8.165	1.480	848	-	2.500	6.500	6.000	26.000	72.000	-	123.493
20 -- 30	4.641	770	650	-	-	-	5.000	-	-	-	11.061
30 -- 50	5.781	1.120	1.460	-	-	-	-	-	-	-	8.361
50 -- 100	4.982	950	1.202	500	-	-	-	15.000	-	-	22.634
100 ed oltre	2.090	507	955	-	-	4.000	-	-	-	-	7.552
TOTALE	57.684	9.349	8.745	2.300	14.500	45.500	101.800	292.100	112.000	80.000	723.978



**Tavola 3.14 - Aziende che utilizzano mezzi meccanici aziendali ed extraziendali per titolo di possesso dei mezzi meccanici, tipo di mezzo utilizzato e zona altimetrica**

MEZZI MECCANICI	Totale aziende	DI PROPRIETÀ SOLO DELL'AZIENDA			In comproprietà	Forniti da terzi
		Aziende	NUMERO MEZZI			
			Totale	Di età inferiore a 10 anni		
TOTALE						
TOTALE	75.720	43.384	-	-	3.160	44.763
Trattrici	57.026	23.143	30.332	8.680	2.016	34.534
Di potenza inferiore a 40 Kw	22.030	8.151	8.696	2.058	700	13.758
Da 40 Kw a meno di 60 Kw	24.403	9.622	10.861	2.710	811	14.671
Da 60 Kw a meno di 100 Kw	14.717	8.109	9.303	3.310	729	6.537
Di 100 Kw e oltre	1.918	1.254	1.472	602	128	609
Motocoltivatori, motozappe, motofresatrici e motofalciatrici	31.167	24.732	26.592	8.044	981	6.322
Mietitrebbiatrici	12.425	504	550	97	261	11.743
Macchine per la raccolta completamente automatizzata di:						
Pomodoro da industria	54	14	15	6	14	26
Patata	69	51	63	28	4	19
Barbabietola da zucchero	637	55	61	11	30	557
Altri prodotti	818	303	386	102	47	496
Apparecchi meccanici distribuzione dei prodotti fitoiatrici	8.082	4.816	5.103	1.146	421	3.000
Macchine per la fertilizzazione	8.943	5.177	5.537	1.195	448	3.467
Altri mezzi meccanici	7.981	4.740	-	-	258	3.179
MONTAGNA						
TOTALE	5.062	2.858	-	-	218	2.638
Trattrici	3.368	1.173	1.345	471	152	2.224
Di potenza inferiore a 40 Kw	1.095	285	295	77	36	818
Da 40 Kw a meno di 60 Kw	1.162	327	349	102	42	837
Da 60 Kw a meno di 100 Kw	1.105	543	593	242	78	565
Di 100 Kw e oltre	129	101	108	50	3	30
Motocoltivatori, motozappe, motofresatrici e motofalciatrici	1.690	1.272	1.362	608	57	435
Mietitrebbiatrici	59	9	10	5	-	50
Macchine per la raccolta completamente automatizzata di:						
Pomodoro da industria	-	-	-	-	-	-
Patata	2	1	1	1	-	1
Barbabietola da zucchero	-	-	-	-	-	-
Altri prodotti	29	12	15	6	-	17
Apparecchi meccanici distribuzione dei prodotti fitoiatrici	109	93	99	47	3	13
Macchine per la fertilizzazione	121	84	88	41	2	36
Altri mezzi meccanici	844	740	-	-	20	113
COLLINA						
TOTALE	46.280	25.559	-	-	1.592	27.228
Trattrici	34.477	12.729	15.598	4.858	1.008	22.172
Di potenza inferiore a 40 Kw	12.677	3.938	4.132	1.133	319	8.715
Da 40 Kw a meno di 60 Kw	14.719	5.096	5.611	1.514	380	9.653
Da 60 Kw a meno di 100 Kw	8.840	4.641	5.193	1.936	358	4.199
Di 100 Kw e oltre	862	573	662	275	46	277
Motocoltivatori, motozappe, motofresatrici e motofalciatrici	18.856	15.150	16.251	5.428	522	3.702
Mietitrebbiatrici	6.240	262	280	54	94	5.925
Macchine per la raccolta completamente automatizzata di:						
Pomodoro da industria	4	2	2	1	-	2
Patata	7	5	5	3	-	2
Barbabietola da zucchero	49	5	7	-	1	43
Altri prodotti	432	187	232	63	23	243
Apparecchi meccanici distribuzione dei prodotti fitoiatrici	2.793	1.684	1.797	573	101	1.054
Macchine per la fertilizzazione	3.560	2.065	2.156	605	126	1.423
Altri mezzi meccanici	4.181	2.272	-	-	120	1.852
PIANURA						
TOTALE	24.378	14.967	-	-	1.350	14.897
Trattrici	19.181	9.241	13.389	3.351	856	10.138
Di potenza inferiore a 40 Kw	8.258	3.928	4.269	848	345	4.225
Da 40 Kw a meno di 60 Kw	8.522	4.199	4.901	1.094	389	4.181
Da 60 Kw a meno di 100 Kw	4.772	2.925	3.517	1.132	293	1.773
Di 100 Kw e oltre	927	580	702	277	79	302
Motocoltivatori, motozappe, motofresatrici e motofalciatrici	10.621	8.310	8.979	2.008	402	2.185
Mietitrebbiatrici	6.126	233	260	38	167	5.768
Macchine per la raccolta completamente automatizzata di:						
Pomodoro da industria	50	12	13	5	14	24
Patata	60	45	57	24	4	16
Barbabietola da zucchero	588	50	54	11	29	514
Altri prodotti	357	104	139	33	24	236
Apparecchi meccanici distribuzione dei prodotti fitoiatrici	5.180	3.039	3.207	526	317	1.933
Macchine per la fertilizzazione	5.262	3.028	3.293	549	320	2.008
Altri mezzi meccanici	2.956	1.728	-	-	118	1.214

**Tavola 3.15 - Aziende e relativo numero di giornate di lavoro aziendale, per classe di giornate di lavoro, classe di superficie totale e classe di superficie agricola utilizzata (SAU)**

CLASSI DI SUPERFICIE TOTALE		CLASSI DI GIORNATE DI LAVORO								Totale
CLASSI DI SAU		Meno di 50	50 -- 100	100 -- 200	200 -- 300	300 -- 500	500 -- 1000	1000 -- 2500	2500 ed oltre	
AZIENDE										
CLASSI DI SUPERFICIE TOTALE (in ettari)										
Senza superficie	35	38	61	74	270	37	-	-	515	
Meno di 1 ettaro	17.446	4.203	1.754	397	346	76	7	-	24.229	
1 -- 2	8.989	3.863	2.141	555	607	164	27	1	16.347	
2 -- 3	4.089	2.013	1.434	413	505	172	17	1	8.644	
3 -- 5	3.635	1.883	1.599	614	696	217	39	1	8.684	
5 -- 10	3.145	1.796	1.867	939	1.227	390	56	6	9.426	
10 -- 20	1.587	1.205	1.600	1.084	1.806	569	73	8	7.932	
20 -- 30	413	412	735	703	1.509	434	44	2	4.252	
30 -- 50	315	294	610	791	1.942	654	90	1	4.697	
50 -- 100	155	154	377	579	1.920	1.000	142	4	4.331	
100 ed oltre	115	64	114	210	879	806	219	68	2.475	
TOTALE	39.924	15.925	12.292	6.359	11.707	4.519	714	92	91.532	
CLASSI DI SAU (in ettari)										
Senza superficie	56	48	84	89	348	48	3	3	679	
Meno di 1 ettaro	21.297	5.869	2.524	575	553	160	28	2	31.008	
1 -- 2	8.401	3.956	2.450	631	689	194	22	6	16.349	
2 -- 3	3.332	1.721	1.367	470	506	156	26	4	7.582	
3 -- 5	2.825	1.507	1.459	648	717	250	41	3	7.450	
5 -- 10	2.364	1.395	1.696	954	1.432	405	58	11	8.315	
10 -- 20	1.104	923	1.507	1.165	2.037	653	68	11	7.468	
20 -- 30	264	285	592	704	1.654	488	55	3	4.045	
30 -- 50	146	144	416	653	1.958	739	98	5	4.159	
50 -- 100	71	58	170	380	1.425	944	153	10	3.211	
100 ed oltre	64	19	27	90	388	482	162	34	1.266	
TOTALE	39.924	15.925	12.292	6.359	11.707	4.519	714	92	91.532	
GIORNATE DI LAVORO AZIENDALE										
CLASSI DI SUPERFICIE TOTALE (in ettari)										
Senza superficie	1.092	2.629	8.930	17.517	95.788	23.416	-	-	149.372	
Meno di 1 ettaro	364.482	266.027	220.787	89.455	121.302	48.393	8.870	-	1.119.316	
1 -- 2	196.361	253.450	274.174	125.986	213.411	106.936	34.283	2.600	1.207.201	
2 -- 3	89.456	134.029	187.450	93.989	181.659	111.948	22.957	4.114	825.602	
3 -- 5	80.095	125.878	212.727	141.844	247.141	139.975	49.221	2.635	999.516	
5 -- 10	70.306	120.304	252.950	217.703	432.988	258.310	74.054	25.981	1.452.596	
10 -- 20	36.774	81.162	220.068	253.967	642.489	376.762	95.267	40.358	1.746.847	
20 -- 30	9.662	28.200	101.828	167.965	529.705	285.923	52.827	23.730	1.199.840	
30 -- 50	7.036	20.236	85.227	190.411	694.316	424.176	116.841	3.696	1.541.939	
50 -- 100	3.573	10.501	53.881	140.200	691.249	662.724	178.094	11.872	1.752.094	
100 ed oltre	2.136	4.478	16.381	52.051	322.218	556.566	292.490	763.352	2.009.672	
TOTALE	860.973	1.046.894	1.634.403	1.491.088	4.172.266	2.995.129	924.904	878.338	14.003.995	
CLASSI DI SAU (in ettari)										
Senza superficie	1.575	3.256	12.044	21.167	123.770	32.174	3.444	21.655	219.085	
Meno di 1 ettaro	455.804	373.313	319.361	129.761	194.664	104.421	36.120	20.205	1.633.649	
1 -- 2	183.428	261.613	315.717	142.787	243.378	124.919	30.069	32.725	1.334.636	
2 -- 3	71.697	115.753	179.382	107.296	181.702	102.889	32.313	25.356	816.388	
3 -- 5	59.931	101.586	196.746	149.576	253.714	160.887	54.481	26.767	1.003.688	
5 -- 10	51.793	93.178	231.355	223.489	504.969	266.198	77.235	60.221	1.508.438	
10 -- 20	25.177	63.326	208.386	274.985	721.914	436.765	88.276	118.420	1.937.249	
20 -- 30	5.794	19.523	82.984	168.881	584.571	316.763	68.561	24.650	1.271.727	
30 -- 50	3.122	9.998	59.648	157.658	701.282	485.466	126.982	44.919	1.589.075	
50 -- 100	1.590	4.024	24.899	92.640	518.223	627.371	192.827	68.954	1.530.528	
100 ed oltre	1.062	1.324	3.881	22.848	144.079	337.276	214.596	434.466	1.159.532	
TOTALE	860.973	1.046.894	1.634.403	1.491.088	4.172.266	2.995.129	924.904	878.338	14.003.995	

**Tavola 3.16 - Aziende per categoria di manodopera familiare, classe di superficie totale, classe di superficie agricola utilizzata (SAU) e sesso**

		FAMILIARI E PARENTI DEL CONDUTTORE					
CLASSI DI SUPERFICIE TOTALE CLASSI DI SAU	Conduttore	CONIUGE		ALTRI FAMILIARI DEL CONDUTTORE		Parenti del conduttore	Totale
		Totale	Di cui che lavora in azienda	Totale	Di cui che lavorano in azienda		
TOTALE							
CLASSI DI SUPERFICIE TOTALE (in ettari)							
Senza superficie	511	210	96	272	103	34	511
Meno di 1 ettaro	24.210	15.487	7.272	13.308	3.330	1.696	24.210
1 -- 2	16.318	10.585	5.596	9.099	2.883	1.291	16.318
2 -- 3	8.620	5.492	2.958	4.858	1.761	779	8.620
3 -- 5	8.657	5.356	2.932	4.945	1.909	742	8.657
5 -- 10	9.387	5.782	3.120	5.423	2.093	759	9.387
10 -- 20	7.880	4.809	2.442	4.774	2.005	629	7.880
20 -- 30	4.233	2.484	1.218	2.683	1.109	310	4.233
30 -- 50	4.661	2.658	1.258	3.005	1.325	393	4.661
50 -- 100	4.284	2.367	1.120	2.915	1.462	420	4.284
100 ed oltre	2.259	1.273	567	1.531	887	335	2.259
TOTALE	91.020	56.503	28.579	52.813	18.867	7.388	91.020
CLASSI DI SAU (in ettari)							
Senza superficie	662	296	122	357	129	42	662
Meno di 1 ettaro	30.969	19.819	9.553	17.110	4.545	2.255	30.969
1 -- 2	16.304	10.439	5.644	9.010	3.065	1.367	16.304
2 -- 3	7.556	4.755	2.591	4.299	1.599	649	7.556
3 -- 5	7.412	4.619	2.498	4.256	1.668	643	7.412
5 -- 10	8.256	5.066	2.656	4.890	1.910	632	8.256
10 -- 20	7.427	4.439	2.171	4.558	1.891	576	7.427
20 -- 30	4.018	2.368	1.133	2.639	1.099	302	4.018
30 -- 50	4.119	2.321	1.127	2.723	1.285	368	4.119
50 -- 100	3.159	1.738	795	2.209	1.195	359	3.159
100 ed oltre	1.138	643	289	762	481	195	1.138
TOTALE	91.020	56.503	28.579	52.813	18.867	7.388	91.020
MASCHI							
CLASSI DI SUPERFICIE TOTALE (in ettari)							
Senza superficie	435	50	43	222	94	33	507
Meno di 1 ettaro	18.144	2.443	2.038	9.587	2.708	1.524	22.426
1 -- 2	12.292	1.663	1.377	6.701	2.360	1.140	15.153
2 -- 3	6.452	931	770	3.621	1.457	686	8.026
3 -- 5	6.601	851	693	3.680	1.572	623	8.054
5 -- 10	7.223	1.017	854	4.025	1.746	681	8.823
10 -- 20	6.294	844	700	3.592	1.725	575	7.550
20 -- 30	3.594	344	284	2.046	982	286	4.111
30 -- 50	4.019	376	305	2.346	1.191	370	4.555
50 -- 100	3.806	253	217	2.283	1.325	398	4.197
100 ed oltre	2.026	116	91	1.259	820	321	2.210
TOTALE	70.886	8.888	7.372	39.362	15.980	6.637	85.612
CLASSI DI SAU (in ettari)							
Senza superficie	567	63	55	286	119	39	655
Meno di 1 ettaro	23.287	3.082	2.570	12.360	3.705	2.017	28.770
1 -- 2	12.156	1.719	1.442	6.653	2.493	1.203	15.082
2 -- 3	5.631	821	672	3.223	1.335	562	6.982
3 -- 5	5.691	784	628	3.150	1.372	551	6.956
5 -- 10	6.445	911	763	3.678	1.629	575	7.815
10 -- 20	6.085	734	590	3.431	1.634	535	7.165
20 -- 30	3.462	328	285	2.007	987	282	3.928
30 -- 50	3.666	266	225	2.151	1.168	344	4.053
50 -- 100	2.853	138	109	1.768	1.093	340	3.091
100 ed oltre	1.043	42	33	655	445	189	1.115
TOTALE	70.886	8.888	7.372	39.362	15.980	6.637	85.612

**Tavola 3.16 segue - Aziende per categoria di manodopera familiare, classe di superficie totale, classe di superficie agricola utilizzata (SAU) e sesso**

		FAMILIARI E PARENTI DEL CONDUTTORE					
CLASSI DI SUPERFICIE TOTALE CLASSI DI SAU	Conduttore	CONIUGE		ALTRI FAMILIARI DEL CONDUTTORE		Parenti del conduttore	Totale
		Totale	Di cui che lavora in azienda	Totale	Di cui che lavorano in azienda		
FEMMINE							
CLASSI DI SUPERFICIE TOTALE (in ettari)							
Senza superficie	76	160	53	172	14	2	315
Meno di 1 ettaro	6.066	13.044	5.234	8.215	994	307	20.308
1 -- 2	4.026	8.922	4.219	5.607	884	301	13.768
2 -- 3	2.168	4.561	2.188	2.875	523	197	7.156
3 -- 5	2.056	4.505	2.239	3.071	595	202	7.122
5 -- 10	2.164	4.765	2.266	3.359	659	183	7.616
10 -- 20	1.586	3.965	1.742	3.072	548	128	6.278
20 -- 30	639	2.140	934	1.749	257	59	3.259
30 -- 50	642	2.282	953	1.935	274	62	3.534
50 -- 100	478	2.114	903	1.893	313	56	3.211
100 ed oltre	233	1.157	476	892	167	41	1.664
TOTALE	20.134	47.615	21.207	32.840	5.228	1.538	74.231
CLASSI DI SAU (in ettari)							
Senza superficie	95	233	67	221	16	4	422
Meno di 1 ettaro	7.682	16.737	6.983	10.535	1.335	429	26.029
1 -- 2	4.148	8.720	4.202	5.515	973	337	13.666
2 -- 3	1.925	3.934	1.919	2.592	493	172	6.266
3 -- 5	1.721	3.835	1.870	2.652	514	168	6.047
5 -- 10	1.811	4.155	1.893	3.042	578	145	6.624
10 -- 20	1.342	3.705	1.581	2.960	503	109	5.836
20 -- 30	556	2.040	848	1.729	220	41	3.075
30 -- 50	453	2.055	902	1.763	263	62	3.086
50 -- 100	306	1.600	686	1.421	253	46	2.366
100 ed oltre	95	601	256	410	80	25	814
TOTALE	20.134	47.615	21.207	32.840	5.228	1.538	74.231

**Tavola 3.17 - Aziende per categoria di altra manodopera aziendale, classe di superficie totale, classe di superficie agricola utilizzata (SAU) e sesso**

ALTRA MANODOPERA AZIENDALE					
CLASSI DI SUPERFICIE TOTALE CLASSI DI SAU	DIRIGENTI E IMPIEGATI		OPERAI ED ASSIMILATI		Totale
	A tempo indeterminato	A tempo determinato	A tempo indeterminato	A tempo determinato	
TOTALE					
CLASSI DI SUPERFICIE TOTALE (in ettari)					
Senza superficie	3	1	2	16	22
Meno di 1 ettaro	16	531	59	2.927	3.509
1 -- 2	23	307	70	1.885	2.258
2 -- 3	21	188	54	1.057	1.295
3 -- 5	24	175	56	1.113	1.344
5 -- 10	37	203	77	1.325	1.587
10 -- 20	34	161	106	1.023	1.259
20 -- 30	14	90	50	544	668
30 -- 50	26	106	107	694	892
50 -- 100	30	119	171	718	976
100 ed oltre	165	126	295	593	941
TOTALE	393	2.007	1.047	11.895	14.751
CLASSI DI SAU (in ettari)					
Senza superficie	15	5	8	30	43
Meno di 1 ettaro	31	670	101	3.833	4.601
1 -- 2	33	311	82	1.850	2.226
2 -- 3	21	176	48	1.004	1.224
3 -- 5	28	154	65	983	1.193
5 -- 10	48	170	86	1.103	1.337
10 -- 20	35	151	101	963	1.188
20 -- 30	19	93	59	519	658
30 -- 50	32	95	132	642	847
50 -- 100	34	90	164	619	851
100 ed oltre	97	92	201	349	583
TOTALE	393	2.007	1.047	11.895	14.751
MASCHI					
CLASSI DI SUPERFICIE TOTALE (in ettari)					
Senza superficie	3	1	2	16	22
Meno di 1 ettaro	16	511	57	2.803	3.365
1 -- 2	20	299	64	1.800	2.161
2 -- 3	19	168	50	1.001	1.220
3 -- 5	21	165	54	1.070	1.290
5 -- 10	37	198	74	1.267	1.527
10 -- 20	33	155	100	994	1.223
20 -- 30	10	80	49	528	648
30 -- 50	25	100	106	675	868
50 -- 100	30	117	169	693	950
100 ed oltre	154	123	295	578	926
TOTALE	368	1.917	1.020	11.425	14.200
CLASSI DI SAU (in ettari)					
Senza superficie	15	5	7	30	43
Meno di 1 ettaro	28	642	96	3.668	4.405
1 -- 2	29	302	74	1.770	2.138
2 -- 3	21	156	46	957	1.157
3 -- 5	26	149	64	944	1.150
5 -- 10	47	167	86	1.056	1.291
10 -- 20	33	142	93	933	1.147
20 -- 30	17	82	59	510	643
30 -- 50	32	94	131	621	827
50 -- 100	32	89	163	593	823
100 ed oltre	88	89	201	343	576
TOTALE	368	1.917	1.020	11.425	14.200

**Tavola 3.17 segue - Aziende per categoria di altra manodopera aziendale, classe di superficie totale, classe di superficie agricola utilizzata (SAU) e sesso**

	ALTRA MANODOPERA AZIENDALE				
CLASSI DI SUPERFICIE TOTALE CLASSI DI SAU	DIRIGENTI E IMPIEGATI		OPERAI ED ASSIMILATI		Totale
	A tempo indeterminato	A tempo determinato	A tempo indeterminato	A tempo determinato	
FEMMINE					
CLASSI DI SUPERFICIE TOTALE (in ettari)					
Senza superficie	-	-	-	1	1
Meno di 1 ettaro	5	47	3	267	320
1 -- 2	8	46	9	247	304
2 -- 3	5	46	8	160	215
3 -- 5	5	34	12	189	236
5 -- 10	5	30	9	275	310
10 -- 20	4	28	15	149	190
20 -- 30	4	21	3	83	106
30 -- 50	3	14	5	79	98
50 -- 100	1	7	16	65	85
100 ed oltre	35	12	40	76	137
TOTALE	75	285	120	1.591	2.002
CLASSI DI SAU (in ettari)					
Senza superficie	4	3	3	5	11
Meno di 1 ettaro	9	62	8	384	457
1 -- 2	5	53	17	262	330
2 -- 3	6	38	7	152	200
3 -- 5	3	30	11	186	228
5 -- 10	10	31	10	219	260
10 -- 20	4	25	18	133	174
20 -- 30	3	19	3	71	92
30 -- 50	2	9	9	77	91
50 -- 100	3	5	16	61	81
100 ed oltre	26	10	18	41	78
TOTALE	75	285	120	1.591	2.002

**Tavola 3.18 - Aziende interessate al contoterzismo e relativo numero di giornate di lavoro secondo l'utilizzazione dei mezzi meccanici per classe di superficie totale e classe di superficie agricola utilizzata (SAU)**

CLASSI DI SUPERFICIE TOTALE CLASSI DI SAU	AZIENDE CHE UTILIZZANO MEZZI MECCANICI						
	IN ALTRE AZIENDE AGRICOLE			IN AZIENDA E FORNITI DA			
	Totale	Di proprietà solo dell'azienda	In comproprietà	Totale	Altre aziende agricole	Organismi associativi	Imprese di esercizio e noleggio
AZIENDE							
CLASSI DI SUPERFICIE TOTALE (in ettari)							
Senza superficie	-	-	-	1	1	-	-
Meno di 1 ettaro	162	116	46	11.650	9.003	406	2.291
1 -- 2	132	106	26	8.526	6.578	296	1.720
2 -- 3	86	76	10	4.576	3.515	161	953
3 -- 5	122	102	20	4.587	3.587	174	915
5 -- 10	179	147	36	4.966	3.838	204	1.040
10 -- 20	222	182	44	4.005	3.064	210	821
20 -- 30	158	126	37	2.023	1.544	79	432
30 -- 50	167	135	37	2.068	1.546	109	449
50 -- 100	122	107	15	1.598	1.195	62	361
100 ed oltre	57	48	9	763	537	32	205
<b>TOTALE</b>	<b>1.407</b>	<b>1.145</b>	<b>280</b>	<b>44.763</b>	<b>34.408</b>	<b>1.733</b>	<b>9.187</b>
CLASSI DI SAU (in ettari)							
Senza superficie	1	1	-	5	3	-	2
Meno di 1 ettaro	227	173	54	14.950	11.436	505	3.064
1 -- 2	136	109	27	8.465	6.493	282	1.774
2 -- 3	93	82	11	4.009	3.119	162	785
3 -- 5	114	97	17	3.906	3.072	159	765
5 -- 10	165	135	34	4.379	3.395	200	896
10 -- 20	226	177	53	3.833	2.963	184	765
20 -- 30	156	126	37	1.910	1.466	92	379
30 -- 50	165	138	30	1.769	1.336	88	380
50 -- 100	95	83	12	1.162	860	48	273
100 ed oltre	29	24	5	375	265	13	104
<b>TOTALE</b>	<b>1.407</b>	<b>1.145</b>	<b>280</b>	<b>44.763</b>	<b>34.408</b>	<b>1.733</b>	<b>9.187</b>
GIORNATE DI LAVORO EFFETTUATE							
CLASSI DI SUPERFICIE TOTALE (in ettari)							
Senza superficie	-	-	-	6	6	-	-
Meno di 1 ettaro	3.100	2.767	333	24.713	17.157	2.208	5.348
1 -- 2	2.453	2.315	138	21.278	15.261	1.559	4.458
2 -- 3	2.058	1.983	75	13.141	9.706	784	2.651
3 -- 5	2.560	2.405	155	14.692	11.195	808	2.689
5 -- 10	4.755	3.911	844	19.018	14.435	906	3.677
10 -- 20	6.739	5.827	912	18.966	14.544	1.115	3.307
20 -- 30	4.640	3.726	914	11.153	8.838	398	1.917
30 -- 50	5.272	4.402	870	13.204	9.917	666	2.621
50 -- 100	3.709	3.371	338	11.741	8.793	387	2.561
100 ed oltre	2.139	1.894	245	7.472	5.044	348	2.080
<b>TOTALE</b>	<b>37.425</b>	<b>32.601</b>	<b>4.824</b>	<b>155.384</b>	<b>114.896</b>	<b>9.179</b>	<b>31.309</b>
CLASSI DI SAU (in ettari)							
Senza superficie	20	20	-	37	26	-	11
Meno di 1 ettaro	4.413	4.032	381	32.435	22.411	2.836	7.188
1 -- 2	2.167	2.041	126	22.048	15.955	1.397	4.696
2 -- 3	2.506	2.404	102	12.388	9.182	835	2.371
3 -- 5	3.667	3.404	263	13.419	10.259	700	2.460
5 -- 10	4.184	3.312	872	18.369	13.935	926	3.508
10 -- 20	6.582	5.459	1.123	19.548	15.157	963	3.428
20 -- 30	4.841	3.919	922	11.546	9.250	450	1.846
30 -- 50	5.201	4.560	641	12.505	9.313	564	2.628
50 -- 100	2.688	2.415	273	8.944	6.599	281	2.064
100 ed oltre	1.156	1.035	121	4.145	2.809	227	1.109
<b>TOTALE</b>	<b>37.425</b>	<b>32.601</b>	<b>4.824</b>	<b>155.384</b>	<b>114.896</b>	<b>9.179</b>	<b>31.309</b>





# Glossario

**Abitazioni situate nell'azienda** – Tutte le abitazioni comprese nel perimetro aziendale. Per abitazione si intende un insieme di vani o anche un vano solo, destinato funzionalmente ad uso abitazione, che dispone di un ingresso indipendente su strada, pianerottolo, cortile, terrazza, ballatoio e simili. Sono esclusi i locali che non hanno le caratteristiche proprie delle abitazioni (roulotte, carrozzoni, cantine, magazzini, ecc.) anche se risultano occupati di fatto da una o più famiglie. Una abitazione è considerata occupata quando in essa abitano una o più persone ivi aventi la loro dimora abituale anche se temporaneamente assenti alla data del censimento.

**Agrumi** – Arancio, mandarino, clementina e i suoi ibridi, limone, altri agrumi (arancio amaro o melangolo, bergamotto, cedro, chinotto, kunquat, limetta, pompelmo).

**Alimentazione automatizzata del bestiame (impianti per l')** – Apparecchiature rappresentate essenzialmente dagli alimentatori automatici (a coclea, a nastro o a catena fissa) fissi o mobili con strutture metalliche o di legno, utilizzati per la distribuzione automatica degli alimenti agli animali che consistono in uno o più trasportatori che prelevano il foraggio o i mangimi da una tramoggia oppure direttamente dai silos e li trasportano in una canaletta parallela alla mangiatoia.

**Allevamenti** – I dati sulla consistenza degli allevamenti fanno riferimento a tutti i capi di bestiame che alla data del censimento si trovavano presso l'azienda sia che si trattasse di bestiame in dotazione dell'azienda stessa, sia che si trattasse di bestiame affidato o da essa allevato. Sono inclusi i capi temporaneamente assenti per transumanza, pascolo, ecc. sono esclusi gli animali di passaggio (es.: femmine presenti per la monta).

## **Allevamenti avicoli**

*Polli da carne* – compresi i giovani capi destinati alla produzione di carne.

*Galline da uova* – Galline che hanno già cominciato a deporre uova e giovani capi destinati alla produzione di uova.

**Allevamenti (altri)** – Allevamenti di anatre, lumache, lombrichi, rane, cervidi.

**Ammendante organico** – Prodotto di diverso tipo la cui funzione principale è quella di modificare e migliorare le caratteristiche fisiche del terreno (ammendante animale idrolizzato, vegetale composto, vegetale fermentato, vegetale semplice, torboso composto, leonardite, torba acida, ecc.).

**Approvvigionamento dell'acqua irrigua** – L'approvvigionamento dell'acqua irrigua è considerato: fonte di approvvigionamento, quando l'azienda si approvvigiona per derivazione diretta da corsi d'acqua superficiali, senza essere soggetta a vincoli per quanto riguarda le modalità di presa e di utilizzazione dell'acqua o mediante pozzi, fontanili, ecc. situati nel proprio fondo;

- *da consorzi di irrigazione e bonifica* quando l'azienda si approvvigiona di acqua attraverso consorzi di irrigazione e bonifica che servono per lo più un complesso organizzato di aziende;
- *da altre aziende agricole*;
- *in altra forma*, quando l'azienda si approvvigiona d'acqua attraverso imprese private non agricole, ecc..

**Aratura** – Fondamentale tecnica di lavorazione che consiste nel ribaltare una fetta di terreno dopo aver proceduto al suo distacco dal suolo con lo scopo della distruzione della vegetazione preesistente, dell'incorporamento di concimi, dell'aumento dell'areazione permeabilità e dei fenomeni ad essa collegati.

**Area protetta** – Ecosistema tutelato per conservare la biodiversità che lo caratterizza, con l'obiettivo di uno sviluppo sostenibile del territorio.

**Aree boscate a turno breve** – Superfici a bosco in cui il periodo tra l'impianto degli alberi ed il taglio del prodotto (escludendo le normali operazioni di sfoltitura) non supera i 15 anni.

**Artigianato** – Attività artigianali esercitate dal conduttore, dai membri della sua famiglia o da manodopera non familiare a condizione che essi siano addetti anche ai lavori agricoli.

**Aspersione** – Metodo che prevede l'aspersione dell'acqua con apparecchiature che simulano la pioggia naturale. Esso prevede una serie di tubi, una pompa che fornisce pressione all'acqua e uno o più irrigatori che distribuiscono l'acqua sul terreno. Gli impianti possono essere fissi, semifissi o mobili. La pressione idrica e la gittata degli irrigatori possono variare sensibilmente.

**Associazioni di produttori** – Associazioni costituite per iniziativa dei produttori stessi allo scopo di:

- promuovere la concentrazione dell'offerta e la regolarizzazione dei prezzi nella fase della produzione per uno o più prodotti agricoli;
- mettere a disposizione dei produttori associati mezzi tecnici adeguati per il condizionamento e la commercializzazione dei prodotti in questione.

**Attività di agriturismo** – Attività turistica svolta in locali rurali, nei quali viene dato alloggio a turisti da imprenditori agricoli.

**Attività remunerativa extraziendale** – Qualsiasi attività esercitata al di fuori dell'azienda e che ha come corrispettivo una remunerazione. Sono comprese eventuali attività remunerative che possono essere esercitate sull'azienda stessa o in un'altra impresa agricola (gestione di un terreno da campeggio, affitto di alloggi a turisti), oppure in una impresa non agricola appartenente al conduttore.

**Avvicendamento libero** – La successione di colture diverse sullo stesso terreno viene decisa annualmente.

**Azienda agricola, forestale e zootecnica** – L'unità tecnico-economica costituita da terreni, anche in appezzamenti non contigui, ed eventualmente da impianti ed attrezzature varie, in cui si attua la produzione agraria, forestale e zootecnica ad opera di un conduttore, cioè persona fisica, società od ente che ne sopporta il rischio sia da solo (conduttore coltivatore e conduttore con salariati e/o compartecipanti), sia in associazione ad un mezzadro o colono parziario.

**Azienda senza terreno agrario** – Per *terreno agrario* si intende la superficie dell'azienda destinata alla pratica delle varie colture o che potrebbe essere ad esse destinata mediante l'impiego di mezzi normalmente disponibili presso un'azienda agricola. Non è terreno agrario la superficie costituita da aree occupate da fabbricati, cortili, strade poderali, ecc.

Le *aziende senza terreno agrario* sono quelle zootecniche nelle quali si attua esclusivamente l'allevamento di bestiame e le aziende che utilizzano terreni pascolativi appartenenti a Comuni, ad altri enti pubblici o a privati senza che i terreni stessi si configurino come elementi costitutivi delle aziende stesse.

Le aziende che praticano la coltivazione di funghi in grotte, sotterranei ed appositi edifici sono assimilate a quelle con terreno agrario.

**Barbatelle** – Giovani piante di vite, innestate e non, prima del loro impianto definitivo.

**Boschi** – Superfici coperte da alberi e/o arbusti forestali, il cui prodotto principale è il legno. Sono considerati boschi anche i terreni il cui suolo occupato dalle piante forestali viene parzialmente utilizzato per coltivazioni erbacee aventi carattere accessorio o marginale. Sono compresi i vivai forestali destinati al fabbisogno aziendale. Sono esclusi i castagneti da frutto e le pioppete.

**Bosco misto** – Quando non possiede le caratteristiche del bosco puro.

**Bosco puro** – Quando le piante di una singola specie legnosa rappresentano, a maturità, almeno i 9/10 della superficie.

## **Bovini**

### — *Maschi:*

- *da riproduzione*, costituiti dai torelli (bovini interi destinati alla riproduzione) e dai tori (bovini interi già adibiti alla riproduzione naturale od impiegati per la fecondazione artificiale) compresi i tori riformati, cioè al termine della loro carriera riproduttiva;
- *da macello*, costituiti dai vitelli, vitelloni, manzetti o manzi e buoi destinati alla produzione di carne;

### — *Femmine:*

- *da allevamento*: bovine che non hanno mai partorito anche se gravide alla data del censimento o che sono allevate per la riproduzione;
- *da macello*: bovine che non hanno mai partorito e che vengono allevate per essere macellate;
- *vacche da latte* (comprese le vacche da latte e carne): vacche (bovine che hanno già partorito almeno una volta), che, per razza o attitudine, sono adibite esclusivamente o prevalentemente alla produzione di latte destinato al consumo umano o alla trasformazione in prodotti lattiero-caseari. Sono comprese le vacche da latte riformate o al termine della loro carriera economica;
- *altre vacche* (da carne e/o da lavoro): bovine che hanno già partorito almeno una volta, ma che sono allevate per la produzione di vitelli o vengono adibite per il lavoro o ad entrambe le funzioni economiche e il cui latte, di norma, non è

destinato né al consumo umano diretto né alla trasformazione in prodotti lattiero-caseari. Sono comprese le altre vacche riformate o al termine della loro carriera economica.

**Burro** – Prodotto avente un tenore di materie grasse del latte, uguale o superiore all'80%, ma inferiore al 90%, un tenore massimo di acqua del 16% ed un massimo del 2% di materie secche e non grasse del latte.

**Capo azienda** – Persona che di fatto gestisce l'azienda e cioè la persona fisica che assicura la gestione corrente e quotidiana dell'azienda. Si ha la gestione quotidiana dell'azienda anche quando l'attività è assicurata per un limitato numero di mesi, come ad esempio, nelle aziende specializzate per la viticoltura, olivicoltura, ecc.. Il capo azienda è in genere il conduttore stesso, ma può essere una diversa persona, qualora il conduttore stesso abbia affidato la gestione dell'azienda ad altra persona, per esempio ad un membro della famiglia. Per ciascuna azienda si considera capo azienda esclusivamente una persona. Se più persone partecipano alla gestione corrente e quotidiana dell'azienda, è considerato capo azienda la persona che reca il maggior contributo alla gestione dell'azienda. Qualora tale contributo alla gestione si è ripartito in maniera uguale tra due o più persone, di queste è considerata capo azienda la più avanzata in età. Il mezzadro è da considerarsi come capo azienda ed analogamente il soccidario per le aziende a soccida.

**Caprini** – Gruppo di mammiferi artiodattili ruminanti della specie Capra.

- *Capre che hanno già figliato*: femmine che hanno già figliato anche una volta, anche se alla data della rilevazione sono a riposo o stanno allattando. In questa categoria devono essere comprese anche le femmine riformate al termine della loro carriera economica.
- *Capre montate per la prima volta*: femmine di meno di un anno che non hanno ancora figliato.
- *Altri caprini*: capretti (maschi e femmine di età inferiore ad un anno), maschi di più di un anno compresi i riproduttori e femmine di età superiore ad un anno che non hanno mai partorito (non comprese nelle capre).

**Caseifici** – Comprendono:

- a) le imprese o stabilimenti - compresi gli enti cooperativi agricoli e le latterie turnarie che svolgono attività di trattamento igienico e/o di trasformazione del latte;
- b) le aziende agricole, i cui impianti tecnici di lavorazione e/o di trasformazione sono paragonabili a quelli degli stabilimenti di cui al punto a);
- c) gli stabilimenti che raccolgono latte o crema e li cedono interamente od in parte alle unità di cui al punto a) senza averli lavorati né trasformati (centri di raccolta, generalmente dotati di attrezzature - quali impianti e vasche di refrigerazione - adeguate per la raccolta e/o della crema).

**Castagneto da frutto** – Sono i castagneti allevati ad alto fusto e destinati principalmente alla produzione del frutto. Sono compresi soltanto i castagneti nei quali durante l'annata agraria di riferimento si è proceduto alle operazioni colturali e alla raccolta del frutto. La superficie degli altri castagneti va indicata tra i boschi (fustaie di latifoglie).

**Cavalli** – Sono compresi i cavalli da corsa e da sella appartenenti ad aziende agricole.

**Categorie assimilate** – Lavoratori che guidano e controllano, con apporto di adeguata competenza tecnico-pratica, gruppi di altri lavoratori operai esercitando a volte un certo potere di iniziativa per la condotta dei lavori.

**Ceduo composto** – Bosco costituito da fustaia e ceduo semplice frammisti. Sono assimilati ai cedui composti i cedui semplici con matricine dal turno almeno triplo di quello del ceduo e la cui area di insidenza a maturità sia superiore al 15% della superficie totale del bosco.

**Ceduo semplice** – Bosco le cui piante, nate esclusivamente e prevalentemente da gemma, sono destinate a rinnovarsi per via agamica (gemma).

**Celle frigorifere** – Locali in muratura o prefabbricati predisposti allo stoccaggio di prodotti delle coltivazioni e/ o degli allevamenti i quali vengono mantenuti a temperatura ed umidità costanti.

**Centro aziendale** – Insieme di fabbricati situati nell'azienda agricola e connessi all'attività dell'azienda stessa. Essi, di norma, comprendono le abitazioni del conduttore e dell'altra manodopera impiegata nell'azienda; i ricoveri per animali; locali per l'immagazzinamento dei prodotti (magazzini, sili da foraggio, fienili ecc.) e quelli per il deposito di macchine ed attrezzi di uso agricolo.

**Ciclo aperto** – Un allevamento:

- ove si praticano solo le fasi di riproduzione e svezzamento (si vendono suinetti);

- ove si pratica solo la fase di ingrasso di suinetti acquistati all'esterno, in Italia o all'estero.

**Ciclo chiuso** – Un allevamento caratterizzato dalla presenza di tutte le fasi produttive: dalla riproduzione e svezzamento fino all'ingrasso dei soggetti nati in azienda (non vengono considerati eventuali acquisti di capi da riproduzione).

**Classi di ampiezza** – L'intervallo tra un valore ed un altro all'interno di una classificazione.

**Coloni impropri** – Coloro che prestano lavoro manuale in una azienda agricola, sulla base di pattuizioni particolari aventi in comune la natura associativa parziaria, ma caratterizzata da una diversità di contenuto per quanto riguarda le prestazioni di lavoro, i conferimenti delle scorte e le suddivisioni delle spese e dei prodotti.

#### **Coltivazione principale**

- *Coltivazione unica*, cioè quella che è la sola ad essere praticata su una data superficie nel corso dell'annata agraria di riferimento. Una coltivazione si considera unica anche quando è consociata con coltivazioni erbacee aventi carattere accessorio o marginale o con colture legnose agrarie o boschive presenti in numero trascurabile di piante.
- *Coltivazioni erbacee consociate praticate su seminativi nudi*. Ciascuna coltivazione erbacea consociata va considerata come *coltivazione principale* per la parte di superficie effettivamente occupata.
- *Coltivazioni legnose agrarie consociate tra loro o con coltivazioni erbacee*. Ciascuna coltivazione va considerata come *coltivazione principale* per la parte di superficie effettivamente occupata.
- *Coltivazione successiva o intercalare più importante dal punto di vista economico*. E' considerata come *coltivazione principale* per l'intera superficie sulla quale essa è stata praticata.

**Coltivazioni in serra** – Si intendono le coltivazioni praticate per l'intero ciclo vegetativo o per la quasi totalità di esso, entro costruzioni di altezza sufficiente per potervi accedere ed eseguirvi le operazioni colturali e nei quali si realizza un ambiente artificiale che permette di coltivare le piante fuori stagione o piante che esigono speciali condizioni ambientali. Sono escluse in quante considerate in piena area, le coltivazioni sottoposte a copertura temporanea (campane, tunnel, ecc.) nonché quelle praticate in costruzioni la cui copertura è limitata al tetto, senza resistenza di pareti esterne.

**Coltivazioni legnose agrarie** – Vite, olivo, agrumi, fruttiferi, vivaia, canne, gelso (foglie), giunco, manna, salice da vimini, sommacco.

**Coltivazione secondaria successiva o intercalare** – La coltivazione successiva meno importante dal punto di vista economico (valore della produzione annuale). In tal caso a ciascuna coltivazione successiva od intercalare, viene attribuita l'intera superficie su cui è stata praticata.

**Compostaggio** – Processo che ha l'obiettivo di favorire la biodegradazione per evaporazione; si ottengono modificazioni della sostanza organica che viene umificata per attività biologica e si ha contemporaneamente distruzione dei batteri patogeni contenuti nelle deiezioni. Il compost è il prodotto derivato generalmente da residui solidi urbani trattati e trasformati in un composto scuro abbastanza simile al letame.

**Concimazione** – Apporto artificiale di sostanze naturali o sintetiche, minerali od organiche idonee a fornire alle colture l'elemento o gli elementi chimici della fertilità a queste necessarie per lo svolgimento del loro ciclo produttivo e vegetativo.

#### **Concimazione (macchine per la)**

- *Spandiconcime*: macchine semoventi, trainate, portate o semiportate da trattori, utilizzate per la distribuzione meccanica dei concimi chimici, distributori combinati di concimi ed antiparassitari. Sono esclusi gli spandiconcime azionati a mano e le seminatrici combinate con spandiconcime.
- *Spandiletame*: macchine trainate o portate da trattori, utilizzate per il trasporto e la distribuzione meccanica del letame. Sono esclusi gli spanditori semimeccanici ed i rimorchi a piano mobile senza apparecchi spanditori.

**Condizione professionale** – La condizione professionale è quella posseduta nella settimana precedente la data di riferimento del censimento e si distingue in:

- *Occupato*: chi possiede una occupazione (in proprio o alle dipendenze) da cui trae una retribuzione o un profitto. Si considera occupato anche chi collabora, senza avere un regolare contratto di lavoro con un familiare che svolge una attività lavorativa in conto proprio;
- *Disoccupato alla ricerca di nuova occupazione*: chi ha perduto una precedente occupazione alle dipendenze ed è alla ricerca attiva di una nuova occupazione, essendo in grado accettarla se gli viene offerta;

- *In cerca di prima occupazione*: chi non ha mai esercitato un'attività lavorativa o ha cessato una attività lavorativa in proprio ed è alla ricerca attiva di una occupazione essendo in grado di accettarla se gli viene offerta;
- *Casalinga/o*: chi si dedica prevalentemente alla cura della propria famiglia o della propria casa;
- *Studente*: chi si dedica prevalentemente allo studio;
- *Ritirato dal lavoro*: chi ha cessato una attività lavorativa per raggiunti limiti di età oppure per altra causa;
- *In altra condizione*: proprietari, benestanti, inabili al lavoro, chi sta assolvendo agli obblighi di leva ecc..

**Conduttore** – Responsabile giuridico ed economico dell'azienda. Può essere una persona fisica, una società o un Ente pubblico. Nel caso di colonia parziaria appoderata (mezzadria) come conduttore di azienda è stato considerato il mezzadro. Nel caso di soccida quale conduttore di azienda è stato considerato il soccidante.

**Conigli** – Comprendono le fattrici femmine che hanno partorito almeno una volta.

**Consistenza del bestiame** – I dati sulla consistenza degli allevamenti fanno riferimento a tutti i capi di bestiame che alla data della rilevazione si trovavano presso l'azienda sia che si tratti di bestiame in dotazione dell'azienda stessa sia che si tratti di bestiame affidato o da essa allevato. Sono inclusi i capi temporaneamente assenti per transumanza, pascolo, ecc.. Sono esclusi gli animali di passaggio (es.: femmine presenti per la monta).

**Consociazioni** – Coltivazioni che si trovano sullo stesso terreno durante uno stesso periodo e ciascuna delle quali fornisce un raccolto ben distinto nel corso dell'annata agraria.

**Consorzio** – Associazione tra gli agricoltori costituita secondo la legislazione vigente, avente scopo mutualistico e rivolta prevalentemente alla fornitura di beni e servizi direttamente agli appartenenti all'organismo sociale a condizioni più vantaggiose. A seconda delle finalità e del campo di attività prende denominazioni diverse come cantine sociali, centrali ortofrutticole, latterie e caseifici sociali, di bonifica e irrigazione, tra imprese, tra Enti pubblici, consorzi fitoiatrici ecc.. Sono compresi i consorzi per il noleggio di macchine agricole, gli organismi associativi che abbiano come scopo mutualistico l'acquisto o la produzione per i propri soci di sostanze utili per l'agricoltura, l'acquisto di terreni, la raccolta, la conservazione, la trasformazione e vendita dei prodotti.

**Contoterzismo** – Utilizzazione di mezzi meccanici:

- *in altre aziende agricole*. Sono rilevate le giornate di lavoro prestate in altre aziende agricole con mezzi meccanici di proprietà o comproprietà dell'azienda con e senza manodopera aziendale;
- *in azienda*. Sono rilevate le giornate di lavoro effettuate in azienda con mezzi meccanici forniti distintamente da terzi, cioè da altre aziende agricole, da organismi associativi o da imprese di esercizio e noleggio.

**Corpo** – Porzione continua di terreno facente di un'unica azienda, non interrotto da fattori di discontinuità quali strade, corsi d'acqua, ecc. Non costituiscono fattori tali da configurare l'esistenza di due o più corpi, piccoli canali, sentieri poderali, muriccioli, siepi, nonché aree di servizio delle coltivazioni. Il numero di corpi fa riferimento alla superficie totale dell'azienda.

**Credito agrario** – Strumento che fornisce agli imprenditori agricoli i capitali necessari alla produzione ed all'incremento e miglioramento delle strutture aziendali. Si suddivide in credito agrario di esercizio e di miglioramento ed entrambi possono essere a saggio agevolato od ordinario a seconda che gli enti pubblici intervengano o no alla diminuzione del tasso di interesse. Il credito agrario è regolato dalla legge n.1760 del 5 luglio 1928 e da altre posteriori, ma le forme di intervento variano da Regione a Regione.

Il "*credito agrario di esercizio*" viene concesso ad agricoltori, anche non proprietari, per la conduzione e per la dotazione dell'azienda. Le principali operazioni riguardano:

- prestiti per la conduzione delle aziende agrarie e per l'utilizzazione, manipolazione e trasformazione dei prodotti (credito agrario di conduzione);
- prestiti per l'acquisto di bestiame, macchine ed attrezzi agricoli (credito agrario di dotazione);
- anticipazione su pegno di prodotti agricoli;
- prestiti a favore di enti ed associazioni agrarie.

Il "*credito agrario di miglioramento*" viene concesso per l'esecuzione di opere di miglioramento fondiario e per l'acquisto di terreni agrari per la formazione delle piccole proprietà contadine.

**Crema** – Strato di grasso che si forma naturalmente alla superficie del latte per lenta agglomerazione dei globuli grassi dell'emulsione. Prelevata per scrematura dalla superficie del latte o estratta mediante centrifugazione del latte in una scrematrice, essa contiene, oltre alle altre sostanze costitutive del latte, una quantità relativamente elevata di materie grasse superiore generalmente al 10% in peso del prodotto.

**Depurazione dei liquami** – Sistema per accelerare artificialmente, in un ambiente controllato, i fenomeni di degradazione biologica naturale della sostanza organica con processi biologici, chimici o processi misti.

**Depurazione dei liquami (impianti per la)** – Impianti costituiti da fosse biologiche di decantazione, fosse di ossigenazione, fosse biologiche di decantazione, fosse di ossigenazione, fanghi attivi, letti percolatori, ecc. che, attraverso l'attività di micro-organismi e/o reattivi chimici, provvedono a depurare i liquami degli allevamenti al fine di ottenere acque non inquinanti.

**Dirigenti** – Lavoratori che ricoprono un ruolo caratterizzato da un grado di professionalità, autonomia e potere decisionale e sono preposti alla direzione dell'azienda agricola, forestale e zootecnica, esplicando le loro funzioni al fine di promuovere, coordinare e gestire la realizzazione degli obiettivi dell'azienda stessa.

**Diserbanti** – Vedi la voce *erbicidi*.

**Erbicidi (o diserbanti)** – Prodotti attivi contro le erbe infestanti. Si distinguono in erbicidi per contatto, per traslocazione, residui, secondo il sistema di assorbimento. Inoltre esistono erbicidi totali, il cui pa è tossico per tutte le specie vegetali e selettivi quando agiscono solo su alcune specie.

**Erpicatura** – Tecnica superficiale di lavorazione che si attua generalmente su terreno arato e in tempera che ha subito l'azione disgregante del gelo o delle piogge.

**Equini** – *Cavalli* (compresi i cavalli da corsa e da sella appartenenti ad aziende agricole), *Asini*, *Altri* (muli e bardotti).

**Essiccazione meccanica (impianti per l')**

- *della granella*: impianti utilizzati per l'essiccamento artificiale della granella che per la ventilazione di aria fredda, riscaldata o calda riducono il tasso di umidità della granella ad un grado che ne consenta la conservazione;
- *del foraggio*: impianti utilizzati per l'essiccamento artificiale del foraggio verde o semiappassito che per la ventilazione di aria fredda, riscaldata o calda riducono il tasso di umidità del foraggio in modo da ottenere un prodotto concentrato di più alto potere nutritivo.

**Fabbricati rurali** – Locali per la conservazione o l'immagazzinamento dei prodotti nonché per il deposito di macchine ed attrezzi di uso agricolo.

- *Celle frigorifere*: locali in muratura o prefabbricati predisposti allo stoccaggio di prodotti delle coltivazioni e/o degli allevamenti che vengono mantenuti a temperatura ed umidità costanti.
- *Magazzini*: locali appositamente attrezzati per il deposito e la conservazione dei prodotti dell'azienda.
- *Sili da foraggio*: speciali serbatoi in muratura od in plastica rigida destinati alla conservazione del foraggio verde o semiessiccato che vi subisce una particolare maturazione. Sono esclusi i cosiddetti *sili all'aperto*, costituiti da masse di fieno o paglia pressate e conservate all'aperto.

**Famiglia del conduttore** – Per famiglia, ai fini del censimento, si intende un insieme di persone legate da vincoli di matrimonio, parentela, affinità, adozione. Tutela o da vincoli affettivi, coabitanti ed aventi dimora abituale nello stesso Comune. Sono considerate facenti parte della famiglia, come membri aggregati di essa, anche le persone addette ai servizi domestici, nonché le altre persone che, a qualsiasi titolo, convivono abitualmente con la famiglia stessa. I caratteri distintivi della famiglia per il Censimento sono:

- la relazione di parentela, affinità o affettività che unisce tra loro più persone;
- la coabitazione, cioè la convivenza di tutti i membri nello stesso alloggio e la conseguente condizione della loro dimora abituale in uno stesso Comune.

**Fertirrigazione** – Somministrazione di elementi fertilizzanti, disciolti o sospesi nell'acqua, alle coltivazioni mediante apposite apparecchiature per l'irrigazione opportunamente predisposte per il dosaggio degli elementi stessi.

**Fiori e piante ornamentali** – Tutte le coltivazioni sia in piena aria che protette, di piante da fiore, da foglia e da fronda da recidere, di bulbi e tuberi da fiori, nonché di piante ornamentali non legnose da interni o destinate alla formazione di aiuole, bordure, tappeti erbosi.

**Fitofarmaci o antiparassitari** – Sostanze di origine inorganica o organica, naturali o di sintesi, tossiche verso i nemici delle piante, costituiti dal principio attivo (pa) rappresentato dalla sostanza tossica, da sostanze inerti per uniformare la distribuzione e per veicolare il pa, e da sostanze coadiuvanti come emulsionanti, umettanti, ecc. Fanno parte dei fitofarmaci:

- fungicida, la sostanza che ha la proprietà di distruggere i funghi e le loro spore o di inibirne la crescita;
- insetticida, la sostanza la cui tossicità verso gli insetti è tale da provocarne la morte;
- erbicida, la sostanza che ha una azione tossica su specifiche vegetazioni infestanti.

**Foglio di mappa catastale** – Un insieme di fogli di mappa individua una sezione censuaria, che a sua volta e ai fini del catasto indica una parte del territorio comunale.

#### **Foraggiere avvicendate**

- *Prati avvicendati*, coltivazioni foraggiere erbacee in avvicendamento che occupano il terreno per più annate agrarie consecutive (al massimo fino a cinque anni) e che sono costituite generalmente da leguminose pure o in miscuglio. Si distinguono in puri (erba medica, lupinella, sulla, trifoglio ladino, trifoglio pratense) e misti.
- *Erbai*, coltivazioni foraggiere erbacee in avvicendamento che occupano il terreno al massimo per un'annata agraria (veccia, trifoglio incarnato, cereali in erba ed a maturazione cerosa, ecc.). Si distinguono in puri (avena, bietola, cicerchia, colza, fava, favino, frumento e triticale, granoturco, loglio italico, lupino, miglio, moco, orzo, panico, pimpinella, pisello, ravizzone, sala palustre, segale, senape, serradella, soia, sorgo, trifoglio alessandrino, trifoglio incarnato, trigonella o fieno greco, veccia, vigna cinese) e misti.

#### **Forma di conduzione (rapporti tra impresa e lavoro)**

- *Conduzione diretta del coltivatore*, quando il conduttore presta egli stesso lavoro manuale nell'azienda da solo o con l'aiuto di familiari, indipendentemente dall'entità del lavoro fornito da eventuale manodopera salariale, che può anche risultare prevalente rispetto a quella prestata dal conduttore e dai suoi familiari. La conduzione diretta del coltivatore si suddivide ulteriormente nelle seguenti forme:
  - con solo manodopera familiare, quando le giornate lavorative impiegate nell'azienda sono dovute esclusivamente al conduttore, ai suoi familiari o agli altri parenti;
  - con manodopera familiare prevalente, se le giornate di lavoro prestate dal conduttore e dai suoi familiari o dagli altri parenti sono in numero uguale o maggiore di quelle prestate dall'altra manodopera aziendale (salarati fissi, braccianti, ecc.);
  - con manodopera extrafamiliare prevalente, se le giornate di lavoro prestate dal conduttore, e dagli altri parenti, risultano inferiori a quelle dell'altra manodopera aziendale (salarati fissi, braccianti, ecc.).
- *Conduzione con salarati e/o compartecipanti (in economia)*, quando il conduttore impiega per i lavori manuali dell'azienda esclusivamente manodopera fornita da operai a tempo indeterminato o a tempo determinato (salarati fissi ed assimilati, braccianti, giornalieri e simili) e/o compartecipanti, mentre la sua opera e quella dei familiari è rivolta, in generale, alla direzione dell'azienda nei riguardi dei vari aspetti tecnico-organizzativi.
- *Conduzione a colonia parziaria appoderata (mezzadria)*, quando una persona fisica o giuridica (concedente) affida un podere ad un capo famiglia il quale si impegna ad eseguire, con l'aiuto dei familiari (famiglia colonica), tutti i lavori che il podere richiede, sostenendo parte delle spese necessarie.
- *Altra forma di conduzione*, comprende tutte le forme di conduzione non classificabili tra quelle sopraindicate tra le quali:
  - conduzione parziaria non appoderata, con questa forma di conduzione il concedente non conferisce un podere come si riscontra nelle aziende a colonia parziaria appoderata (mezzadria) ma soltanto uno o più appezzamenti di terreno. Inoltre, il rapporto associativo non si estende ai familiari del colono, sebbene questi di norma si avvalgano di familiari per i lavori richiesti dal fondo;
  - soccida: contratto di natura associativa tra chi dispone di bestiame e di terreni a pascolo (soccidante) ed allevatore (soccidario) che presta lavoro manuale, anche se talvolta può conferire parte del bestiame e di altre scorte. I due contraenti si associano per l'allevamento e per l'esercizio delle attività connesse al fine di ripartire i prodotti e gli utili che ne derivano.

**Formaggio** – Prodotto solido o semisolido, fresco o giunto a maturazione, ottenuto in seguito a coagulazione del latte, del latte scremato, del latte scremato, della crema, della crema di siero di latte o di latticello, o di una combinazione di tali prodotti, con l'azione della pressione o di altri agenti coagulanti appropriati, e sgocciolando parzialmente il siero di latte che si forma in seguito a tale processo di coagulazione.

#### **Forma giuridica**

- a) *Azienda individuale*: persona singola, persone legate da vincoli di parentela che conducono unitariamente terreni appartenenti a più componenti
- b) *Comunanza o affittanza collettiva*: la comunanza è un'associazione costituita da collettività di famiglie che conducono in forma mutualistica un'azienda agricola costituita di norma, da terreni pascolativi di proprietà della comunanza stessa. L'affittanza collettiva è un'associazione di lavoratori agricoli che conducono pro-indiviso un'azienda agricola costituita di norma da estese superfici prese in affitto.
- c) *Società di persone e di capitali*: le società di persone sono collettività di soci su base personale e godono di un'autonomia patrimoniale in funzione della destinazione dei beni ad uno scopo comune. Con il contratto i soci regolano la loro reciproca posizione dandosi un ordinamento per lo svolgimento dell'attività sociale e, a tale ordinamento, la legge riconosce efficacia anche nei confronti dei terzi.

Le altre società di persone sono le *società* in nome collettivo, le società in accomandita semplice e le altre forme per le quali sono state osservate le formalità prescritte e la conseguente iscrizione al Registro delle società.

Le società di capitali sono quelle organizzate su base capitalistica nelle quali i beni conferiti non rimangono proprietà comune dei soci ma costituiscono il patrimonio delle società. Rientrano in questa categoria la società per azioni, la società a responsabilità limitata e la società in accomandita per azioni.

- d) *Cooperativa*: per cooperativa si intende l'associazione di agricoltori costituita secondo la legislazione vigente la cui caratteristica fondamentale è la mutualità (stalla sociale, cooperativa per la conduzione dei terreni, ecc.).
- e) *Associazione di produttori*: trattasi di associazioni costituite per iniziativa dei produttori stessi allo scopo di:
  - promuovere la concentrazione dell'offerta e la regolarizzazione dei prezzi nella fase della produzione per uno o più prodotti agricoli;
  - mettere a disposizione dei produttori associati mezzi tecnici adeguati per il condizionamento e la commercializzazione dei prodotti in questione.I produttori associati hanno l'obbligo di:
  - vendere, tramite l'organizzazione dei produttori, tutta la produzione relativa al prodotto o ai prodotti per i quali hanno aderito, con la possibilità, tuttavia, per l'organizzazione di esentare i produttori da tale obbligo per determinate quantità;
  - applicare in materia di produzione e di commercializzazione, le norme adottate dall'organizzazione dei produttori per migliorare la qualità dei prodotti e per adattare il volume dell'offerta alle esigenze del mercato;
  - fornire le informazioni richieste dall'organizzazione in materia di raccolti e disponibilità dei prodotti.
- f) *Ente pubblico*: trattasi di azienda condotta da una persona giuridica di diritto pubblico (Stato, Regioni, Province, Comuni), nonché da altri enti ed istituzioni non aventi scopo di lucro (ospedali, enti comunali di assistenza, enti ecclesiastici e religiosi, fondazioni, istituti penitenziari, scuole agrarie, ecc.).
- g) *Altra forma giuridica*: trattasi di tutte quelle aziende che non rientrano nelle forme giuridiche precedenti.

**Fresatura** – Pratica che provoca un elevato amminutamento del terreno eseguito con strumenti il cui corpo lavorante è un rotore orizzontale dotato di utensili rigidi (zappatrice) o elastici (fresatrice).

#### **Fruttiferi**

- *Frutta fresca di origine temperata*: melo, pero, pesco, nettarina (pesca noce), albicocco, susino, ciliegio (ciliegia tenerina e duracina, ciliegia visciola ed amarena o marasca), cotogno, fico, gelso (bacca), giuggiolo, lampone, loto (kaki), melograno, mirtillo, mora di rovo, nespola comune, nespola del Giappone, ribes comune, ribes nero, sorbo, uva spina.
- *Frutta fresca di origine sub-tropicale*: actinidia (kiwi), ananas, annone, avocado, babaco, banano, dattero, fico d'India, mango, maracuja, papaja, passiflora.
- *Frutta a guscio*: mandorlo, nocciolo, carrubo, noce, pistacchio.

**Funghi in grotte, sotterranei, appositi edifici** – Coltivazione dei funghi praticata in grotte ovvero nei sotterranei od in appositi edifici. Qualora la stessa superficie di un letto di coltura fosse stata utilizzata più volte nel corso dell'annata agraria è stata conteggiata una sola volta.

**Fustaia** – Bosco le cui piante, nate da seme, sono destinate a crescere ad alto fusto ed a rinnovarsi per via sessuale (seme).

**Giornata di lavoro** – Prestazione lavorativa non inferiore alle otto ore. Se il lavoro prestato giornalmente presso l'azienda è stato inferiore alle 8 ore si sono convertite le ore di lavoro in giornate di 8 ore. Se invece le ore di lavoro giornaliero hanno superato le 8 ore non si è operata alcuna conversione. Il numero delle giornate di lavoro fa riferimento a quelle effettivamente prestate con esclusione di giorni di congedo, ferie e malattia.

**Goccia (irrigazione a)** – Metodo che si basa sull'impiego di tubi ove l'acqua raggiunge esigue pressioni (meno di 3 atm) e gocciolatoi di modesta portata. I risultati desiderati si ottengono con tempi di distribuzione lunghi. Considerare in questa voce anche la *sub-irrigazione*, ovvero il metodo di distribuzione localizzata dell'acqua con tubi sotterranei.

**Impiegati** – Lavoratori che svolgono un'attività nel campo tecnico-amministrativo di coordinamento e controllo o di esecuzione con diverso grado di responsabilità.

**Inerbimento controllato** – L'utilizzo di una coltura intercalare avente la finalità di intercettare l'azoto solubile per evitare il dilavamento, effettuata con specie vegetali che vengono interrate prima della successiva coltura.

**Irrigazione (superficie irrigabile)** – Superficie aziendale che nel corso dell'annata agraria di riferimento potrebbe essere irrigabile in base alla potenzialità degli impianti a disposizione dell'azienda ed alla quantità di acqua disponibile.



**Irrorazione per la lotta contro i parassiti e le erbe infestanti (apparecchi meccanici per l')** – Apparecchi a motore, a dorso o a trazione animale e tutti gli apparecchi a trazione meccanica e semoventi che servono per irrorare, atomizzare, nebulizzare, polverizzare o bruciare e che vengono utilizzati nella lotta contro i parassiti vegetali ed animali e le erbe infestanti. Sono compresi gli elicotteri, gli aerei e le jeep utilizzati a detto scopo. Sono esclusi gli apparecchi portati a dorso o a trazione animale non azionati a motore.

**Latte** – Liquido opaco biancastro secreto dalle ghiandole delle femmine dei mammiferi dopo il parto e che costituisce l'alimento dei piccoli nei primi mesi di vita. Il latte di maggiore importanza come prodotto alimentare è il latte vaccino; il latte di capra, di pecora e di bufala viene principalmente usato per la preparazione dei formaggi.

**Latte alimentare** – Destinato alla alimentazione umana pastorizzato, sterilizzato o uperizzato.

**Latte intero** – Il latte che abbia subito, in una impresa che tratta il latte, almeno un trattamento termico od un trattamento di effetto equivalente autorizzato ed il cui tenore di materia grassa sia uguale o superiore al 3,50% oppure il cui tenore di materia grassa sia stato portato almeno al 3,50%.

**Latte scremato** – Latte che abbia subito, in un'impresa che tratta il latte, almeno un trattamento termico od un trattamento di effetto equivalente autorizzato, ed il cui tenore di materia grassa sia stato portato ad un tasso massimo dello 0,30%.

**Lavorazione e trasformazione dei prodotti delle coltivazioni (impianti per la)** – Impianti propri dell'azienda utilizzati esclusivamente o prevalentemente per la lavorazione e la trasformazione di prodotti aziendali e per la produzione di mangimi da consumarsi in azienda.

**Lavoro** – I *lavori agricoli* sono quelli che contribuiscono al conseguimento della produzione agricola, forestale e zootecnica, ad eccezione dei lavori domestici (pulizia dell'abitazione, preparazione dei pasti per la famiglia, ecc.). Sono considerati lavori agricoli, purché effettuati dalla manodopera aziendale, la direzione e la sorveglianza dei lavori, l'organizzazione e la gestione aziendale, la conservazione, la lavorazione, la trasformazione e la commercializzazione dei prodotti nonché la manutenzione di fabbricati, macchine ed impianti ed il trasporto per conto dell'azienda. Sono esclusi i lavori effettuati dalla manodopera aziendale presso altre aziende agricole, nonché i lavori di stoccaggio, condizionamento, trasformazione, vendita e trasporto dei prodotti di altre aziende. E' esclusa la manodopera fornita da imprese di esercizio e noleggio di mezzi meccanici, da imprese industriali od a titolo di aiuto reciproco.

#### **Legname**

- *Combustibile*, la produzione legnosa destinata direttamente alla combustione di essenze forti e dolci (legna da ardere e fasciame), alla carbonizzazione (legna da carbone e carbonella);
- *da lavoro*, comprende gli assortimenti ricavati sul luogo dell'abbattimento della massa legnosa grezza; le quantità espresse in metri cubi sono quelle effettive della massa legnosa utilizzata, valutata dopo le operazioni di allestimento ed esbosco.

**Legnosa agraria** – La coltura praticata sulle superfici fuori avvicendamento, investite a coltivazioni di piante legnose agrarie che occupano il terreno per un lungo periodo.

#### **Legumi secchi**

- *per foraggio* (esclusi i miscugli): favetta, pisello, veccia, vecciolo;
- *altri*: cece, cicerchia, dolico, fagiuolo, fava, lenticchia, lupino, pisello, serradella, soia.

**Letame solido** – Qualsiasi tipo di escremento di animale domestico, con o senza stame, comprendente eventualmente una minima quantità di urina. E' da includere in tale voce anche la pollina.

**Liquame** – Per *liquame* si intende il letame liquido, vale a dire una miscela di escrementi ed urine di animali domestici, con l'aggiunta eventuale di acqua e comprendenti in alcuni casi anche una minima quantità di stame.

**Locali per la conservazione dei prodotti (celle frigorifere)** – Locali in muratura o prefabbricati predisposti allo stoccaggio di prodotti delle coltivazioni e/o degli allevamenti i quali vengono mantenuti a temperatura ed umidità costanti.

#### **Locali per l'immagazzinamento dei prodotti**

- a) *Magazzini*, locali appositamente attrezzati per il deposito e la conservazione dei prodotti dell'azienda (escluse le celle frigorifere).
- b) *Sili da foraggio*, speciali serbatoi in muratura od in plastica rigida destinati alla conservazione del foraggio verde o semiessiccato che vi subisce una particolare maturazione. Sono esclusi i cosiddetti "*sili all'aperto*" costituiti da masse di fieno o paglia pressate e conservate all'aperto.

**Lotta biologica** – Tecnica di difesa delle piante di interesse agrario basata sull'uso di mezzi biologici inteso nel senso più ampio del termine quale interventi indiretti sulle fasi vegetative delle infestanti, uso di virus e batteri letali specie-specifici, uso di feromoni sessuali a scopo di mascheramento o di confusione oppure ormoni della crescita (juvenoidi), uso di piante-trappola (piante con caratteristiche simili quelle coltivate ma di interesse economico nullo o scarso) oppure, ancora, sull'uso di predatori appositamente allevati allo scopo.

**Lotta guidata** – Tecnica di difesa delle piante di interesse agrario tendente a limitare l'uso di pesticidi ed erbicidi con la quale il momento dell'intervento non viene più stabilito sulla base di un calendario dei trattamenti ma sulla base del concetto di "soglia economica di intervento" cioè sul limite, da individuare sperimentalmente volta per volta, oltre il quale il danno potenziale provocato dal parassita (stimato quale mancata produzione) è maggiore del costo dell'intervento di difesa stesso nonché su modelli deterministici i cui parametri sono generalmente costituiti dalle fasi fenologiche delle piante, dagli andamenti climatici e pluviometrici, dal monitoraggio dei parassiti (cattura e conteggio con trappole a feromoni).

**Lotta integrata** – Sistema di regolazione delle popolazioni delle specie dannose che utilizza tutte le tecniche e i mezzi adatte a mantenerle a un livello a cui non causino danni economici. E' una lotta che prevede interventi di diversa natura (biologici, fisici, agronomici e meccanici) limitando quelli chimici ai quali si ricorre solo quando è effettivamente necessario e con prodotti selettivi.

**Macchia mediterranea** – L'associazione vegetale tipica della fascia litoranea del Mediterraneo, costituita da piante forestali sempreverdi (pino marittimo, cipresso, leccio, sughero, ecc.) alle quali si associano, con carattere di prevalenza, piante arbustive sempreverdi (lentisco, alloro, mirto, corbezzolo, olivastro, oleandro, ecc.). Tali formazioni non sono sottoposte a regolari tagli per la produzione di legname.

### **Mangime**

- *Completo*: la miscela di mangimi per animali che per la loro composizione bastano ad assicurare una razione giornaliera, cioè la quantità necessaria in media al giorno ad un animale di una specie, di una categoria di età e di rendimento determinato, per soddisfare tutti i suoi bisogni.
- *Complementare*: la miscela di mangimi per animali che contengono tassi elevati di alcune sostanze e che, per la loro composizione, assicurano la razione giornaliera soltanto se sono associati ad altri mangimi. Rientrano in questa categoria la maggior parte dei mangimi per ruminanti che in genere sono carenti di fibra e quindi rappresentano una integrazione di una frazione a base di foraggio.

**Manodopera (agricola)** – Persone di 16 anni e più occupati nei lavori agricoli dell'azienda. Nella Manodopera extrafamiliare (*altra manodopera aziendale*) sono compresi i dirigenti, impiegati, categorie speciali, operai ed assimilati a tempo indeterminato e determinato.

**Manodopera agricola familiare** – Persone di 16 anni e più appartenenti alla famiglia del conduttore (*v. famiglia del conduttore*) che svolgono lavoro agricolo nell'azienda.

**Mezzi di produzione** – I dati sui mezzi di produzione riguardano le sementi, i mangimi, i prodotti fitoiatrici e dei concimi chimici distribuiti al settore agricolo nell'anno solare. La periodicità delle rilevazioni è semestrale per i concimi, annuale per gli altri mezzi di produzione. I dati rilevati attraverso le imprese che producono e/o che importano detti prodotti fanno riferimento ai quantitativi distribuiti per uso agricolo dalle stesse ditte al commercio o direttamente.

**Mezzi meccanici utilizzati** – Mezzi meccanici utilizzati durante l'annata agraria di riferimento per l'effettuazione di lavori agricoli. Sono:

- *di proprietà dell'azienda* i mezzi meccanici di proprietà esclusiva dell'azienda, anche se temporaneamente utilizzati in altre aziende agricole, compresi i mezzi meccanici acquistati in leasing;
- *in comproprietà* i mezzi meccanici di proprietà di due o più aziende agricole;
- *forniti da altre aziende agricole* i mezzi meccanici temporaneamente utilizzati dall'azienda, ma di proprietà di una altra azienda (aiuto reciproco, consorzi per il noleggio di macchine agricole);
- *forniti da organismi associativi* i mezzi meccanici appartenenti a cooperative agricole, enti di sviluppo, consorzi di bonifica, ecc. e utilizzati dall'azienda facente parte dell'organismo associativo stesso;
- *forniti da imprese di esercizio e noleggio* i mezzi meccanici utilizzati in azienda e di proprietà di imprenditori di lavori agricoli e di altre imprese industriali.

**Microirrigazione** – Forma particolare di irrigazione per aspersione, in cui si fa ricorso ad aspersori di piccola gittata ad alta pressione, con una minimizzazione dei consumi d'acqua.

**Mietitrebbiatrici** – Macchine semoventi, trainate o portate da trattori, utilizzate per la mietitura, raccolta, trebbiatura dei cereali, dei legumi secchi, dei semi oleosi e delle sementi foraggere.

**Monosuccessione** – Su uno stesso appezzamento si pratica la coltura di una singola specie.

**Motocoltivatori, motozappe, motofesatrici, motofalciatrici** – Veicoli a motore, ad un solo asse, utilizzati per i lavori agricoli. Sono esclusi tutti gli apparecchi utilizzati esclusivamente per gli orti familiari, i parchi e i giardini ornamentali.

**Mungitura (sala di)** – Locale, distinto dalla stalla, appositamente attrezzato con poste fisse ed impianti di mungitura meccanica.

**Mungitura completamente automatizzata (sala di)** – Sala di mungitura nella quale si svolgono contemporaneamente le operazioni di distacco automatico del porta capezzolo alla fine della mungitura e di registrazione automatica del volume del latte munto durante la mungitura.

**Operai a tempo determinato** – Operai assunti con un rapporto individuale di lavoro a tempo determinato per l'esecuzione di lavori di breve durata, stagionale o a carattere saltuario oppure assunti per fase lavorativa o per la sostituzione di operai per i quali sussista il diritto alla conservazione del posto. Agli operai a tempo determinato sono assimilati, ai fini del censimento, i compartecipanti, intendendosi per tali lavoratori ai quali vengono affidati, nel corso dell'annata agraria, tutti o soltanto una parte dei lavori che richiede una determinata coltivazione, ricevendo come compenso una quota parte del prodotto.

**Operai a tempo indeterminato** – Lavoratori agricoli assunti con rapporti di lavoro senza prefissione di termine ed ai quali il datore di lavoro garantisce 181 giornate annuali di effettivo lavoro per tutta la durata del rapporto e la cui retribuzione, riferita ad anno, viene corrisposta mensilmente, a norma del contratto nazionale di lavoro per gli operai agricoli con l'integrazione dei contratti provinciali.

**Organismi associativi** – Per organismi associativi si intendono le cooperative agricole e gli organismi associativi simili.

- *Cooperative agricole.* Associazioni tra agricoltori costituite secondo la legislazione vigente, aventi scopo mutualistico e rivolte prevalentemente alla fornitura di beni e servizi direttamente agli appartenenti all'organismo sociale e condizioni più vantaggiose. Le cooperative a seconda della finalità e del campo di attività prendono denominazioni diverse, come cantine sociali, oleifici cooperativi, centrali ortofrutticole, latterie e caseifici sociali, macelli cooperativi, ecc..
- *Organismi associativi simili.* Società di diritto o di fatto che operano nel campo agricolo e che hanno lo scopo di conseguire un dato fine economico sia attraverso l'aumento della produzione e della produttività che attraverso l'espletamento di determinati servizi senza che sia sancito il principio mutualistico. Sono compresi tra gli organismi associativi gli enopoli, gli elaiopoli, i consorzi di miglioramento fondiario ed ogni altra società o ente che abbia come scopo mutualistico l'acquisto o la produzione per i propri soci di sostanze utili per l'agricoltura, l'acquisto di terreni, la raccolta, la conservazione, la trasformazione e vendita di prodotti ai soci.

**Orti familiari** – Piccole superfici utilizzate essenzialmente per la produzione di ortaggi, legumi freschi, patate, ecc. destinati, di norma, ad essere consumati dalla famiglia del conduttore o da altre persone che lavorano nell'azienda. Su tali superfici possono essere eventualmente presenti anche altre coltivazioni erbacee e/o alcune piante legnose agrarie.

## Ortive

Le coltivazioni *ortive in piena aria* sono le coltivazioni di legumi freschi ed ortaggi praticate all'aperto sia in pieno campo che in orti stabili o industriali. Si distinguono in:

- *coltivazioni ortive di pieno campo*, quando sono in avvicendamento con le altre coltivazioni agricole;
- *coltivazioni ortive in orti stabili o industriali*, quando sono caratterizzate da un rapido avvicendamento tra di loro e producono ortaggi e legumi freschi normalmente immessi nel commercio.

Le coltivazioni *ortive protette* sono quelle coltivazioni praticate al coperto per tutto o per la maggior parte del ciclo vegetativo. Rientrano in questa voce:

- *legumi freschi:* fagiolo (compresi i fagioli mangiatutto), pisello (compresi i piselli mangiatutto o taccole), fava;
- *carciofo*;
- *fragola*;
- *pomodoro da mensa*;
- *pomodoro da industria*;
- *altre ortive:* acetosella, aglio, asparago, barbabietola da orto, basilico, bietola, broccolo di rapa, cardo, carota, cavolfiore, cavolo a penna, cavolo broccolo, cavolo cappuccio, cavolo di Bruxelles, cavolo rapa, cavolo rosso, cavolo verza, cetriolo da mensa, cetriolini, cicoria o radicchio (da foglie e da radici), cipolla, cocomero o anguria, crescione, finocchio, funghi (esclusi quelli coltivati in grotte, sotterranei o in appositi edifici), indivia (riccia e scarola), lattuga (cappuccina romana, da taglio), mais dolce, melanzana, melone o popone o cantalupo, pastinaca, peperone, porro, prezzemolo, rapa, ravanella, scalogno,

scorzonera, scorzonera bianca, sedano (da coste e da foglie), sedano rapa (da radice), spinacio, topinambur, zucca, zucchine.

### Ovini

Pecore e agnelle montate.

- *Pecore*, femmine che hanno partorito almeno una volta anche se alla data di riferimento della rilevazione sono a riposo o stanno allattando. In questa categoria sono comprese le pecore riformate al termine della loro carriera economica.
- *Agnelle montate*, femmine di meno di un anno montate per la prima volta che non hanno ancora figliato.
- Altri ovini, *agnelli (maschi e femmine di età inferiore ad un anno)*, *agnelloni*, *castrati*, *montoni*. In questa categoria sono comprese le femmine di età superiore ad un anno che non hanno mai partorito (non comprese nelle pecore).
- *Agnelloni*: ovini interi di età superiore ai 12 mesi, non destinati alla riproduzione.
- *Castrati*: maschi della specie ovina di età superiore ad 1 anno castrati destinati alla macellazione.

**Pacciamatura** – Pratica di copertura del suolo con utilizzo di materiali di origine naturale (paglia, trucioli di legno, schegge di corteccia, foglie secche, ecc.) o di origine artificiale (film plastici, teli di carta, tessuto-non-tessuto, composti altri derivati industriali, ecc.) posto direttamente a contatto con il terreno con diversi scopi agronomici.

**Parco** – Area naturale protetta iscritta in un elenco ufficiale, generalmente dotata di perimetrazione e di un Ente Gestore operativo. La Legge quadro sulle aree protette, 6 Dicembre 1991, n. 394 all'art.1 comma 1 definisce i parchi nazionali come "costituiti da aree terrestri, lacuali o marine che contengono uno o più ecosistemi intatti o anche parzialmente alterati da interventi antropici, una o più formazioni fisiche, geologiche, geomorfologiche, biologiche di rilievo nazionale o internazionale per valori naturalistici, scientifici, estetici, culturali, educativi e ricreativi, tali da richiedere l'intervento dello Stato ai fini della loro conservazione per le generazioni presenti e future" Il comma 2 definisce i parchi regionali naturali "costituiti da aree terrestri, fluviali, lacuali, ed eventualmente tratti di mare prospicienti la costa, di valore naturalistico ed ambientale, che costituiscono, nell'ambito di una o più Regioni limitrofe, un sistema omogeneo individuato dagli assetti naturali dei luoghi, dai valori paesaggistici e dalle tradizioni culturali delle popolazioni locali".

**Parenti del conduttore che lavorano in azienda** – Per parenti del conduttore che lavorano in azienda si intendono i discendenti, gli ascendenti ed altri parenti o affini del conduttore (compresi i casi di parentela derivante da adozione) non facenti parte della famiglia del conduttore stesso, la cui attività lavorativa presso l'azienda durante l'annata agraria non è stata svolta a carattere saltuario o occasionale.

**Particella catastale** – Poligono chiuso di una porzione di territorio situata in uno stesso Comune appartenente ad un'unica proprietà (la quale può appartenere a più soggetti), avente la stessa qualità o classe e la stessa destinazione. Una particella è individuata da un numero, da un foglio catastale all'interno del quale è inserita, dal Comune e Provincia in cui il foglio ricade.

**Piante industriali** – Tabacco, luppolo, cotone, piante da semi oleosi (colza e ravizzone, girasole, soia, arachide, canapa, lino, papavero, ricino, senape, sesamo), piante aromatiche, medicinali, da condimento (aneto, angelica, anice, assenzio, belladonna, camomilla, capperi, cerfoglio, cumino o carvi, digitale, dragoncello, gelsomino, genziana, hamamelis, issopo, lavanda, liquirizia, maggiorana, malva, melissa o cedronella, menta, origano, piretro, rabarbaro, rafano, rosmarino, ruchetta, salvia, segale cornuta, timo, valeriana, zafferano), canapa (fibra). Canna da zucchero, cicoria da caffè, giaggiolo (ireos), lino (fibra), saggina da scopa, scopiglio, sorgo zuccherino.

**Piante sarchiate da foraggio** – Barbabetola da foraggio e semizuccherina, carota da foraggio, cavolo da foraggio o rutabaga, pastinaca da foraggio, topinambur, zucca da foraggio. Sono escluse le superfici destinate alla produzione di sementi.

**Piantine** – Piantine non legnose ai primi stadi di sviluppo destinate alla vendita per essere trapiantate.

**Pioppeti** – Superfici utilizzate per la coltivazione dei pioppi ad alto fusto anche se il suolo viene parzialmente adibito a coltivazioni erbacee a carattere accessorio o marginale.

**Prati permanenti e pascoli** – Coltivazioni foraggere erbacee fuori avvicendamento che occupano il terreno per un periodo superiore a cinque anni.

- *Prato permanente* quando il foraggio viene, di norma, raccolto mediante falciatura.
- *Pascolo* quando il foraggio viene utilizzato, di regola, soltanto dal bestiame pascolante.

**Prodotti condizionati** – Sono da intendere tutti i prodotti principali (o grezzi) che hanno subito una lavorazione e/o manipolazione diversa dalla trasformazione e/o specifici trattamenti fisico-chimici finalizzati a consentirne il trasferimento nello spazio e nel tempo (disidratazione, insilamento, confezionamento, surgelazione, salatura, presso-condizionato o sottovuoto, ecc.).

**Prodotti ottenuti dalla lavorazione del latte in azienda** – Vanno indicati i singoli quantitativi dei prodotti ottenuti nell'azienda dalla trasformazione del latte munto nell'azienda stessa (formaggio, burro, ricotta).

**Prodotti trasformati** – Sono da intendere tutti i prodotti derivati dalla trasformazione di prodotti primari (ad esempio, farine di cereali, vino, olio di oliva, passate di pomodoro, ecc.).

**Produzione di mangime (impianti per la)** – Impianti utilizzati per ridurre in farina o in piccoli frammenti le granaglie ed i foraggi destinati all'alimentazione del bestiame e per miscelare gli elementi costitutivi dei mangimi, previamente tritati o macinati.

**Purino** – Si intende l'urina di animali domestici comprendenti eventualmente una minima quantità di escrementi e/o acqua.

**Raccogliatrici pressatrici di foraggio** – Macchine semoventi oppure trainate, portate o semiportate da trattori che effettuano in maniera continua la raccolta, la trinciatura ed il caricamento del foraggio (verde, da insilare semiappassito o secco) e della paglia lasciati sul posto o preventivamente disposti in andane.

#### **Raccolta (macchine per la)**

- *Delle ortive*: macchine specializzate per la raccolta di prodotti ortivi, dotate di pettine battitore che possono realizzare in una sola operazione e in modo continuo il distacco delle parti non utilizzabili degli ortaggi e la loro raccolta. Il prodotto raccolto può essere convogliato provvisoriamente in tramogge situate nella stessa macchina;
- *Di uva*: macchine semoventi, oppure trainate o portate da trattori, utilizzate per la vendemmia e costituite da una piattaforma portante e da una testa di raccolta, nonché da installazioni per la raccolta e lo scarico dell'uva;
- *Della frutta*: macchine semoventi dotate di piattaforma mobile a comando idraulico portata all'estremità di telai articolati capaci di spostarsi verticalmente ed orizzontalmente (carrelli elevatori), utilizzati per la raccolta della frutta.

**Raccolta meccanizzata della patata (macchine per la)** – Macchine semoventi oppure trainate o portate da trattori, che estraggono le patate dal terreno, le separano dalle foglie, zolle, terriccio, ecc., le dispongono in file, le raccolgono e/o le caricano in sacchi o in casse o recipienti da carico o su di un rimorchio. Gli organi che eseguono tale operazione possono essere raccolti in un'unica macchina o divisi in più macchine semplici collegate tra loro.

**Raccolta meccanizzata della barbabietola da zucchero (macchine per la)** – Macchine semoventi, oppure trainate o portate da trattori, che scollettano le barbabietole da zucchero, le estraggono dal terreno, le allineano in file, le raccolgono in casoni e/o distruggono le foglie, oppure le sistemano in andane trasversali o longitudinali. Gli organi che eseguono tale operazione possono essere raccolti in un'unica macchina o divisi in più macchine semplici collegate tra loro.

**Refrigerazione e/o il trattamento igienico del latte (impianti per la)** – Impianti per il raffreddamento e la conservazione del latte freddo dopo la mungitura per impedire la moltiplicazione dei batteri. Subito dopo la mungitura si esegue anche la filtrazione del latte mediante filtri adatti, semplici e disinfettabili.

#### **Ricoveri**

- *Stalle*: i locali appositamente adibiti all'allevamento dei bovini. Esse possono essere a *stabulazione fissa*, quando i bovini vivono costantemente nelle poste, oppure a *stabulazione libera* allorché gli animali possono muoversi liberamente nell'ambito delle diverse zone della stalla (zona di riposo, di alimentazione, sala di mungitura, ecc.).
- *Ovili*: i locali appositamente predisposti per l'allevamento degli ovini. Come le stalle per bovini, gli ovili possono essere a *stabulazione fissa* o a *stabulazione libera*.
- *Porcilaie*: i locali appositamente predisposti per l'allevamento suino aventi caratteristiche particolari in relazione al tipo di specializzazione produttiva. Le porcilaie *da riproduzione* sono caratterizzate dalla presenza di una zona parto, allevamento e svezzamento destinata ad ospitare le scrofe e la relativa nidata. Le porcilaie *da ingrasso* sono destinate all'allevamento dei suini svezzati, sino al momento della loro vendita.
- *Pollai*: i locali appositamente predisposti per gli allevamenti avicoli e con caratteristiche particolari a seconda del tipo di allevamento praticato. Nei pollai per *allevamento a terra*, l'allevamento stesso è effettuato al suolo in capannoni aperti o chiusi; nei pollai destinati all'*allevamento in batteria* l'allevamento stesso è effettuato al suolo in capannoni aperti o chiusi; nei pollai destinati all'*allevamento in batteria* l'allevamento stesso è effettuato con un sistema di gabbie disposte in fila, in un unico piano o incastellate.

**Ripuntatura** – Come lavorazione di coltivazione è chiamata anche scarificazione. Si attua nei prati vecchi in inverno o inizio primavera allo scopo di favorire la penetrazione dell'aria, dell'acqua e dei fertilizzanti, di intensificare l'attività microbica e di propiziare la mineralizzazione della sostanza organica.

**Ristallo** – Un allevamento di bovini generalmente vitelli) acquistati all'esterno, in Italia o all'estero e destinati al macello (sono pertanto esclusi gli acquisti di capi da riproduzione o da rimonta come ad esempio le manze da allevamento).

**Rotazione (o avvicendamento a ciclo chiuso)** – La successione segue un piano prestabilito di colture che ritornano ciclicamente sugli stessi appezzamenti.

**Sarchiatura** – Tipica lavorazione di coltivazione, si esegue su piante seminate a file, smuovendo la porzione di terreno libero dalla coltura.

**Scarificazione** – Come lavorazione di coltivazione è chiamata anche ripuntatura. Si attua nei prati vecchi in inverno o inizio primavera con attrezzi che incidono il terreno con tagli verticali allo scopo di favorire la penetrazione dell'aria, dell'acqua e dei fertilizzanti, di intensificare l'attività microbica e di propiziare la mineralizzazione della sostanza organica.

**Scorrimento superficiale ed infiltrazione laterale** – Metodo di irrigazione in cui l'acqua viene fatta scorrere sul terreno sistemato a piani inclinati (è tipica delle marcite lombarde) oppure viene immessa in canaletti o in solchi e raggiunge lateralmente, per infiltrazione, le radici delle piante coltivate. E' frequente nell'irrigazione delle sarchiate, in genere, e delle culture ortive del Mezzogiorno.

**Sementi** – Superfici per la produzione di sementi destinate alla vendita per essere trapiantate. Sono escluse le superfici per la produzione di sementi di cereali, di leguminose, di patate da semina, di piante da semi oleosi. Le superfici utilizzate per la produzione di sementi per il fabbisogno aziendale rientrano nelle varie voci relative alle singole colture.

**Seminativi** – Le colture di piante erbacee, soggette all'avvicendamento colturale che prevede una durata delle coltivazioni non superiore a cinque anni.

**Serre** – Costruzione per la protezione delle coltivazioni, di altezza sufficiente per potervi accedere ed eseguire le operazioni colturali e che realizza un ambiente artificiale che permette di coltivare piante fuori stagione o piante che esigono speciali condizioni climatiche. Fra le serre sono comprese sia le installazioni di tipo tradizionale con strutture in muratura o metallica e con copertura di vetro, che le costruzioni più semplici, generalmente costituite da intelaiatura di legno con copertura di materiale plastico rigido o flessibile estesa sia al tetto sia alle pareti, che di norma si rinnova all'inizio della campagna. Non sono considerate serre le costruzioni la cui copertura è limitata al tetto, dato che non si realizza quella differenza tra condizioni ambientali interne ed esterne che è caratteristica delle serre vere e proprie.

**Sezione censuaria** – Parte del territorio in cui ai fini del catasto è suddiviso il Comune.

**Sgombero quotidiano del letame o rimozione dei rifiuti (impianti per lo)** – Impianti fissi, meccanici o semi meccanici, che trasportano il letame o i rifiuti fuori dai ricoveri nelle concimaie. Sono esclusi i caricatori frontali o posteriori, i ripulitori-trasportatori di letame fissati alle trattrici e le treggie utilizzate per lo sgombero.

**Sili da foraggio** – Speciali serbatoi in muratura od in plastica rigida destinati alla conservazione del foraggio verde o semiessiccato che vi subisce una particolare maturazione. Possono essere di tipo *verticale* (*ermetici, a compressione, ciclatori*) e *orizzontali* (*a trincea, a fossa, a corridoio, a cumulo*). Sono da escludere i cosiddetti "sili all'aperto" costituiti da masse di fieno o paglia pressate e conservate all'aperto.

**Sommersione** – Metodo che prevede la sommersione del terreno con uno strato d'acqua per periodi variabili e con livelli variabili. (tipico delle risaie). L'irrigazione "a conca" degli alberi da frutto nel Mezzogiorno è assimilata alla sommersione.

**Sovescio** – Pratica agricola che prevede la coltivazione di colture intercalari a rapido sviluppo e seminate a forte densità col fine di apportare al terreno azoto e altri elementi fertilizzanti.

#### **Suini**

- *Verri*: maschi interi già utilizzati per la funzione riproduttiva o ad essa destinati.
- *Scrofe*: femmine utilizzate o destinate alla riproduzione.
- *Suini da macello*: suini destinati alla produzione di carne compresi i verri e le scrofe riformate, ossia al termine della loro carriera riproduttiva.

**Sughero** – Sostituisce l'epidermide nella struttura secondaria della pianta; è formato da più strati di cellule nelle cui pareti deposita la suberina, derivata da acidi grassi.

### **Superficie aziendale**

- *Superficie Totale*: area complessiva dei terreni dell'azienda formata dalla superficie agricola utilizzata, da quella coperta da arboricoltura da legno, da boschi, dalla superficie agraria non utilizzata, nonché dall'area occupata da parchi e giardini ornamentali, fabbricati, stagni, canali, cortili situati entro il perimetro dei terreni che costituiscono l'azienda.
- *Superficie agricola utilizzata*: insieme dei terreni investiti a seminativi, coltivazioni legnose agrarie, orti familiari, prati permanenti e pascoli e castagneti da frutto. Essa costituisce la superficie investita ed effettivamente utilizzata in coltivazioni propriamente agricole. E' esclusa la superficie investita a funghi in grotte, sotterranei ed appositi edifici.
- *Agraria non utilizzata*: insieme dei terreni dell'azienda non utilizzati a scopi agricoli per una qualsiasi ragione (di natura economica, sociale od altra), ma suscettibili di essere utilizzati a scopi agricoli mediante l'intervento di mezzi normalmente disponibili presso un'azienda agricola. Sono compresi gli eventuali terreni abbandonati facenti parte dell'azienda ed aree destinate ad attività ricreative. Sono esclusi i terreni a riposo.
- *Altra*: è costituita dalle aree occupate da fabbricati, cortili, strade poderali, fossi, canali, cave, terre sterili, rocce, parchi e giardini ornamentali. Sono comprese anche le superfici delle grotte, dei sotterranei e degli appositi edifici destinati alla coltivazione dei funghi.

**Superficie in produzione** – Per superficie in produzione si intende quella che risulta occupata dagli impianti in fase produttiva, anche se, a seguito di avversità climatiche e/o attacchi parassitari, non ha dato luogo a produzione.

**Terreni a riposo** – Terreni, lavorati (maggesi) o non, che entrano in avvicendamento e sui quali non è praticata alcuna coltura nel corso dell'annata agraria. I dati sono forniti distintamente per le superfici soggette e non a regime d'aiuto comunitario secondo quanto previsto dalla nuova Politica Agraria Comune (PAC). Sono esclusi i terreni in stato di abbandono per una qualsiasi ragione di natura economica, sociale od altra.

**Titolo di possesso dei terreni** – Sono assimilati alla *proprietà*: l'usufrutto, l'enfiteusi, l'assegnazione dei terreni da parte di enti di sviluppo, consorzi e simili, il beneficio parrocchiale, la colonia perpetua. Sono assimilati all'*affitto*: l'affitto misto e l'uso gratuito.

**Trasformazione di uva e olive (impianti per la)** – Impianti utilizzati per la trasformazione dell'uva o delle olive azionati a motore e situati, in genere, in appositi locali destinati ed attrezzati a tale scopo. Sono escluse le pigiatrici, le diraspatrici ed i torchi azionati a mano.

**Trattamento e la trasformazione del latte (impianti per il)** – Impianti propri dell'azienda utilizzati esclusivamente o prevalentemente per il trattamento e la trasformazione del latte aziendale.

**Trattrici** – Trattrici con almeno due assi, utilizzate per l'esecuzione dei lavori agricoli. Sono compresi i veicoli a motore trasformati (derivate) ed i veicoli a motore specializzati (Jeep, Unimag, ecc.) che vengono utilizzati come trattrici agricole propriamente dette.

### **Tunnel e campane**

- *Tunnel*: coperture installate allo scopo di proteggere file di piante;
- *Campane*: coperture installate allo scopo di proteggere singole piante.

Tra i tunnel e le campane sono compresi i cassoni fissi e mobili.

**Uso civico** – E' il diritto che gruppi di persone (collettività di abitanti di un Comune o di una sua frazione) o, anche, di una sola parte di essi o di una collettività di altro tipo (associazione agraria, università, comunanza, partecipazione, dominio collettivo, vicinia, regola, ecc.), esercitano su terreni appartenenti a privati, oppure, ad enti territoriali od associativi di vario genere (Legge 16 giugno 1927, n. 1766, G.U. 3 ottobre 1927, n. 228 e regolamento di applicazione 26 febbraio 1926, n. 332, G.U. 8 marzo 1928, n. 57 e leggi delle Regioni di Statuto ordinario ed a Statuto speciale che regolano la materia).

**Uva per la produzione di vini a denominazione di origine controllata (vini DOC) e controllata e garantita (vini DOCG)** – Uva prodotta da viti appartenenti a vitigni di uva da vino le cui superfici sono iscritte all'*Albo dei vigneti* istituito presso le Camere di Commercio, Industria, Artigianato e Agricoltura, per la produzione di vini a denominazione di origine controllata (vini DOC) e controllata e garantita (vini DOCG). Tale uva può essere destinata in tutto o in parte alla produzione di altri vini o al consumo diretto.

**Uva per la produzione di altri vini (compresi i vini da tavola con indicazione geografica)** – Uva prodotta da viti appartenenti a vitigni di uva da vino le cui superfici non sono iscritte all'*Albo dei vigneti*. Tale uva può anche essere destinata in tutto o in parte al consumo diretto.

**Uva da tavola** – Uva prodotta da viti appartenenti a vitigni di uva da tavola, anche se essa viene destinata del tutto o in parte alla vinificazione.

**Uva per la produzione di vini da tavola con indicazione geografica** – Uva per la produzione di altri vini le cui superfici sono destinate dall'azienda alla produzione di vini da tavola con indicazione geografica e dichiarate come tali alla competente Camera di Commercio, Industria, Artigianato e Agricoltura. Per indicazione geografica si intende la specificazione della zona di produzione in cui ricadono le superfici a vite. Tale zona può essere costituita da una o più unità amministrative (Comune, Provincia, Regione) oppure da una parte del loro territorio o da località delimitate da apposito decreto del Ministero dell'agricoltura e delle foreste.

**Viti madri di portinnesto** – Piante di vite appartenenti a varietà coltivate per la produzione di materiale per la moltiplicazione della vite (tralci). Trattasi di particolari varietà di viti dalle quali vengono prelevate parti di tralci le quali, interrate, emettono radici dando origine ad una nuova piante di vite (barbatella).

**Viti non innestate** – Giovani piante di vite messe a dimora e non ancora innestate, ma destinate ad esserlo.

**Vitigno** – Varietà di una stessa specie di vite, compresi i loro incroci e reincroci, nonché gli incroci tra diverse specie di vite, coltivate per la produzione di uva da vino, uva da tavola o materiale per la moltiplicazione vegetativa della vite.

**Vivai** – Superfici investite a piantine legnose agrarie e forestali, destinate ad essere trapiantate. Sono esclusi i vivai forestali destinati al fabbisogno aziendale, la cui superficie è compresa tra le colture boschive.