

CARATTERISTICHE STRUTTURALI DELLE AZIENDE AGRICOLE

FASCICOLO REGIONALE
SICILIA





SISTEMA STATISTICO NAZIONALE
ISTITUTO NAZIONALE DI STATISTICA

Caratteristiche strutturali delle aziende agricole

FASCICOLO REGIONALE SICILIA

*5° Censimento generale dell'agricoltura
22 ottobre 2000*

Coordinatore scientifico: Bruno Massoli
Progetto informatico elaborazione dati: M. Carla Runci
Progetto informatico diffusione dati: Alberto Sorce
Coordinamento editoriale diffusione dati: Franco Lorenzini

Per chiarimenti sul contenuto
della pubblicazione rivolgersi a:
ISTAT, Servizio CUE, Via Adolfo Ravà 150 - Roma

Tel: 06.59584535 - 06.59524573
Fax: 06.5940121

**CARATTERISTICHE
STRUTTURALI
DELLE AZIENDE
AGRICOLE**

**FASCICOLO REGIONALE
SICILIA**

Istituto Nazionale di Statistica
Via Cesare Balbo, 16 - Roma

Coordinamento tecnico editoriale:
Andrea Braghin - Piero Crivelli
Servizio Produzione Editoriale
Via Tuscolana, 1782 - Roma

Stampa Digitale:
Industrie Abbate S.p.a. - gennaio 2003

Tiratura:
400 copie

Si autorizza la riproduzione a fini
non commerciali e con la citazione della fonte

Il volume e le tavole in esso contenute sono disponibili in formato
elettronico al sito Internet dell'Istat: www.istat.it o al sito dedicato
esclusivamente ai censimenti: www.censimenti.it

Indice

Presentazione	11
Introduzione	
1. Cenni storici	13
2. Le basi giuridiche	14
3. La struttura organizzativa	14
4. Le attività di formazione ed istruzione della rete di rilevazione	18
5. Il campo di osservazione e l'unità di rilevazione	18
6. I criteri per l'individuazione delle aziende agricole	19
7. Il questionario di rilevazione	20
8. Epoca di riferimento dei dati	21
9. L'aggiornamento degli elenchi comunali delle aziende agricole	21
10. Le indagini pilota pre-censuarie	23
11. Le operazioni preliminari della rete di rilevazione	24
12. Le attività di raccolta dei dati	25
13. La registrazione controllata	26
14. Il trattamento informatico dei dati	27
15. Il piano di diffusione dei risultati	28
16. Le indagini di qualità e copertura	30
 Avvertenze alle tavole	 33
Tavole statistiche	
Capitolo 1 – Confronti temporali (Universo Italia)	
Tavola 1.1 – Aziende e relativa superficie totale per forma di conduzione e titolo di possesso dei terreni	41
Tavola 1.2 – Aziende e relativa superficie agricola utilizzata (SAU) per forma di conduzione e titolo di possesso dei terreni	41
Tavola 1.3 – Aziende e relativa superficie totale per classe di superficie totale e classe di superficie agricola utilizzata (SAU)	42
Tavola 1.4 – Aziende e relativa superficie investita per le principali coltivazioni praticate	42
Tavola 1.5 – Aziende con irrigazione secondo il tipo di approvvigionamento dell'acqua irrigua ed il sistema di irrigazione	43
Tavola 1.6 – Aziende con irrigazione secondo le principali coltivazioni irrigate	43
Tavola 1.7 – Aziende con allevamenti secondo le principali specie di bestiame	44
Tavola 1.8 – Aziende e relativo numero di giornate di lavoro per categoria di manodopera aziendale e classe di giornate di lavoro aziendale	44
Tavola 1.9 – Aziende con abitazioni	45

Tavola 1.10	– Aziende che utilizzano mezzi meccanici nel complesso e numero di mezzi di proprietà dell'azienda	45
-------------	--	----

Capitolo 2 – Dati regionali (Universo Italia)

Notizie generali sull'azienda

Tavola 2.1	– Aziende, relativa superficie totale e numero di giornate di lavoro effettuate nell'azienda per classe di superficie totale e forma giuridica	49
Tavola 2.2	– Aziende, relativa superficie totale e numero di giornate di lavoro effettuate nell'azienda per classe di superficie totale e forma di conduzione	51
Tavola 2.3	– Aziende, relativa superficie agricola utilizzata (SAU) e numero di giornate di lavoro effettuate nell'azienda per classe di superficie agricola utilizzata e forma giuridica	52
Tavola 2.4	– Aziende, relativa superficie agricola utilizzata (SAU) e numero di giornate di lavoro effettuate nell'azienda per classe di superficie agricola utilizzata e forma di conduzione	54
Tavola 2.5	– Aziende e relativa superficie totale per classe di superficie totale, forma di conduzione, titolo di possesso dei terreni e zona altimetrica	55
Tavola 2.6	– Aziende e relativa superficie agricola utilizzata (SAU) per classe di superficie agricola utilizzata, forma di conduzione, titolo di possesso dei terreni e zona altimetrica	63
Tavola 2.7	– Aziende per numero dei corpi di terreno, classe di superficie totale e classe di superficie agricola utilizzata (SAU)	71
Tavola 2.8	– Superficie totale per numero dei corpi di terreno, classe di superficie totale e classe di superficie agricola utilizzata (SAU)	72
Tavola 2.9	– Superficie agricola utilizzata (SAU) per numero dei corpi di terreno, classe di superficie totale e classe di superficie agricola utilizzata	73

Utilizzazione dei terreni

Tavola 2.10	– Aziende e relativa superficie per forma di utilizzazione dei terreni, classe di superficie totale e classe di superficie agricola utilizzata (SAU)	74
Tavola 2.11	– Aziende con seminativi e relativa superficie investita per classe di superficie agricola utilizzata (SAU) e principali coltivazioni praticate	75
Tavola 2.12	– Aziende con coltivazioni legnose agrarie e relativa superficie investita per le principali coltivazioni praticate e per classe di superficie agricola utilizzata (SAU).....	83
Tavola 2.13	– Aziende con vite e relativa superficie investita per natura della produzione, classe di superficie agricola utilizzata (SAU), forma di conduzione e zona altimetrica	84
Tavola 2.14	– Aziende con vite e relativa superficie investita per natura della produzione e classe di superficie investita a vite	88
Tavola 2.15	– Aziende con vite e relativa superficie investita per classe di superficie investita a vite, classe di superficie agricola utilizzata (SAU) e forma di conduzione	89
Tavola 2.16	– Aziende con vite e relativa superficie investita per natura della produzione, età delle viti e tipo di vitigno	90
Tavola 2.17	– Aziende con arboricoltura da legno e/o boschi e relativa superficie per classe di superficie totale e zona altimetrica	104
Tavola 2.18	– Aziende che attuano la gestione dei boschi per tipo di intervento e forma giuridica	108

Tavola 2.19	– Aziende che attuano la gestione dei boschi per tipo di intervento, classe di superficie totale, forma di conduzione e zona altimetrica	109
Tavola 2.20	– Aziende con superficie irrigabile per classe di superficie irrigabile, classe di superficie totale, classe di superficie agricola utilizzata (SAU) e zona altimetrica	110
Tavola 2.21	– Aziende che praticano l'irrigazione e relativa superficie irrigata per classe di superficie irrigata, classe di superficie totale, classe di superficie agricola utilizzata (SAU) e zona altimetrica	111
Tavola 2.22	– Aziende per principali coltivazioni irrigate e relativa superficie irrigata per classe di superficie agricola utilizzata (SAU), classe di superficie irrigata e zona altimetrica	112
Tavola 2.23	– Aziende che praticano l'irrigazione per tipo di approvvigionamento dell'acqua irrigua, classe di superficie totale e classe di superficie agricola utilizzata (SAU)	113
Tavola 2.24	– Aziende che praticano l'irrigazione per tipo di approvvigionamento dell'acqua irrigua, forma di conduzione e zona altimetrica	114
Tavola 2.25	– Aziende per sistema di irrigazione e relativa superficie irrigata per classe di superficie agricola utilizzata (SAU), classe di superficie irrigata e zona altimetrica	115
Tavola 2.26	– Aziende con impianti per la lavorazione e trasformazione dei prodotti delle coltivazioni per classe di superficie totale e classe di superficie agricola utilizzata (SAU)	116
Allevamenti		
Tavola 2.27	– Aziende con allevamenti e relativo numero di capi per specie di bestiame, classe di superficie totale e classe di superficie agricola utilizzata (SAU)	117
Tavola 2.28	– Aziende con allevamenti e relativo numero di capi per specie di bestiame, forma di conduzione e zona altimetrica	118
Tavola 2.29	– Aziende con bovini e/o bufalini e relativo numero di capi per classe di superficie totale e categoria	119
Tavola 2.30	– Aziende con suini e relativo numero di capi per classe di superficie totale e categoria	120
Tavola 2.31	– Aziende con ovini, caprini, equini, allevamenti avicoli, conigli, struzzi e/o altri allevamenti e relativo numero di capi per classe di superficie totale, specie e categoria	121
Tavola 2.32	– Aziende con bovini e relativo numero di capi per classe di capi, classe di superficie totale e classe di superficie agricola utilizzata (SAU)	122
Tavola 2.33	– Aziende con bovini e relativo numero di capi per classe di capi, forma di conduzione e zona altimetrica	123
Tavola 2.34	– Aziende con vacche da latte e relativo numero di capi per classe di capi, classe di superficie totale e classe di superficie agricola utilizzata (SAU)	124
Tavola 2.35	– Aziende con vacche da latte e relativo numero di capi per classe di capi, forma di conduzione e zona altimetrica	125
Tavola 2.36	– Aziende con suini e relativo numero di capi per classe di capi, classe di superficie totale e classe di superficie agricola utilizzata (SAU)	126
Tavola 2.37	– Aziende con suini e relativo numero di capi per classe di capi, forma di conduzione e zona altimetrica	127
Tavola 2.38	– Aziende con ovini e relativo numero di capi per classe di capi, classe di superficie totale e classe di superficie agricola utilizzata (SAU)	128
Tavola 2.39	– Aziende con ovini e relativo numero di capi per classe di capi, forma di conduzione e zona altimetrica	129

Tavola 2.40	– Aziende con polli da carne e relativo numero di capi per classe di capi, classe di superficie totale e classe di superficie agricola utilizzata (SAU)	130
Tavola 2.41	– Aziende con polli da carne e relativo numero di capi per classe di capi, forma di conduzione e zona altimetrica	131
Tavola 2.42	– Aziende con galline da uova e relativo numero di capi per classe di capi, classe di superficie totale e classe di superficie agricola utilizzata (SAU)	132
Tavola 2.43	– Aziende con galline da uova e relativo numero di capi per classe di capi, forma di conduzione e zona altimetrica	133
Tavola 2.44	– Aziende che dispongono di ricoveri per animali e relativo numero di ricoveri per specie di ricovero, classe di superficie totale, classe di capienza di capi adulti ricoverabili e zona altimetrica	134
Tavola 2.45	– Aziende che dispongono di ricoveri per animali per numero di capi adulti ricoverabili, tipo di ricovero e tipo di impianto	135

Mezzi meccanici

Tavola 2.46	– Aziende che utilizzano mezzi meccanici aziendali ed extraziendali per titolo di possesso dei mezzi meccanici, tipo di mezzo utilizzato e zona altimetrica.....	136
Tavola 2.47	– Aziende che utilizzano mezzi meccanici aziendali ed extraziendali per tipo di possesso, tipo di mezzo utilizzato e zona altimetrica	137
Tavola 2.48	– Aziende che utilizzano mezzi meccanici di proprietà dell'azienda e relativo numero di mezzi per classe di superficie agricola utilizzata (SAU) e tipo di mezzo utilizzato	138
Tavola 2.49	– Aziende che utilizzano i principali mezzi meccanici di proprietà dell'azienda per numero di mezzi e tipo di mezzo utilizzato	139

Lavoro

Tavola 2.50	– Aziende e relativo numero di giornate di lavoro aziendale per classe di giornate di lavoro, classe di superficie totale e classe di superficie agricola utilizzata (SAU)	140
Tavola 2.51	– Aziende e relativo numero di giornate di lavoro aziendale per classe di giornate di lavoro, forma di conduzione e zona altimetrica	141
Tavola 2.52	– Aziende per categoria di manodopera familiare, classe di superficie totale, classe di superficie agricola utilizzata (SAU) e sesso	142
Tavola 2.53	– Aziende per categoria di altra manodopera aziendale, classe di superficie totale, classe di superficie agricola utilizzata (SAU) e sesso	144
Tavola 2.54	– Giornate di lavoro aziendale per categoria di manodopera familiare, classe di superficie totale, classe di superficie agricola utilizzata (SAU) e sesso	146
Tavola 2.55	– Giornate di lavoro aziendale per categoria di altra manodopera aziendale, classe di superficie totale, classe di superficie agricola utilizzata (SAU) e sesso	148
Tavola 2.56	– Aziende per categoria di manodopera familiare, forma di conduzione, zona altimetrica e sesso	150
Tavola 2.57	– Aziende per categoria di altra manodopera aziendale, forma di conduzione, zona altimetrica e sesso	151
Tavola 2.58	– Giornate di lavoro aziendale per categoria di manodopera familiare, forma di conduzione, zona altimetrica e sesso	152
Tavola 2.59	– Giornate di lavoro aziendale per categoria di altra manodopera aziendale, forma di conduzione, zona altimetrica e sesso	153
Tavola 2.60	– Componenti della manodopera familiare per categoria, classe di superficie totale, classe di superficie agricola utilizzata (SAU) e sesso	154

Tavola 2.61	– Persone per categoria di altra manodopera aziendale, classe di superficie totale, classe di superficie agricola utilizzata (SAU) e sesso	156
Tavola 2.62	– Persone per categoria di manodopera familiare, forma di conduzione, zona altimetrica e sesso	158
Tavola 2.63	Persone per categoria di altra manodopera aziendale, forma di conduzione, zona altimetrica e sesso	159
Tavola 2.64	– Componenti la famiglia del conduttore per numero di componenti, classe di superficie agricola utilizzata (SAU), classe di giornate di lavoro aziendale e sesso	160
Tavola 2.65	– Componenti la famiglia del conduttore per numero di componenti, forma di conduzione, zona altimetrica e sesso	162
Tavola 2.66	– Componenti la famiglia e parenti del conduttore con attività lavorativa esercitata esclusivamente o prevalentemente presso l'azienda o fuori l'azienda per settore di attività economica, classe di superficie agricola utilizzata (SAU) e forma di conduzione	163
Tavola 2.67	– Capi azienda per classe di superficie totale, titolo di studio e sesso	167
Tavola 2.68	– Giornate di lavoro dei capi azienda per classe di superficie totale, titolo di studio e sesso	169
Tavola 2.69	– Capi azienda per classe di età (in anni compiuti), classe di giornate di lavoro e sesso	171
Tavola 2.70	– Giornate di lavoro dei capi azienda per classe di età (in anni compiuti), classe di giornate di lavoro e sesso	173

Altre notizie

Tavola 2.71	– Aziende interessate al contoterzismo e relativo numero di giornate di lavoro secondo l'utilizzazione dei mezzi meccanici per classe di superficie totale e classe di superficie agricola utilizzata (SAU)	175
Tavola 2.72	– Aziende interessate al contoterzismo e relativo numero di giornate di lavoro secondo l'utilizzazione dei mezzi meccanici per forma di conduzione e zona altimetrica	176
Tavola 2.73	– Aziende che utilizzano mezzi meccanici in altre aziende agricole e relative giornate di lavoro per classe di giornate di lavoro effettuate in altre aziende, classe di superficie agricola utilizzata (SAU) e classe di giornate di lavoro aziendale	177
Tavola 2.74	– Aziende che utilizzano mezzi meccanici in altre aziende agricole e relative giornate di lavoro per classe di giornate di lavoro effettuate in altre aziende, forma di conduzione e zona altimetrica	178
Tavola 2.75	– Aziende che utilizzano mezzi meccanici extraziendali e relative giornate di lavoro extraziendale per classe di giornate di lavoro extraziendale, classe di superficie agricola utilizzata (SAU) e classe di giornate di lavoro aziendale	179
Tavola 2.76	– Aziende che utilizzano mezzi meccanici extraziendali e relative giornate di lavoro extraziendale per classe di giornate di lavoro extraziendale, forma di conduzione e zona altimetrica	180
Tavola 2.77	– Aziende che utilizzano mezzi meccanici extraziendali e superficie lavorata secondo le principali operazioni effettuate per classe di superficie agricola utilizzata (SAU), forma di conduzione e zona altimetrica	181
Tavola 2.78	– Aziende con attrezzature informatiche per classe di superficie agricola utilizzata (SAU) e forma di conduzione	182

Capitolo 3 – Dati regionali (Universo CEE)

Tavola 3.1	– Aziende e relativa superficie totale per classe di superficie totale, forma di conduzione, titolo di possesso dei terreni e zona altimetrica	185
------------	--	-----

Tavola 3.2	– Aziende e relativa superficie agricola utilizzata (SAU) per classe di superficie agricola utilizzata, forma di conduzione, titolo di possesso dei terreni e zona altimetrica	193
Tavola 3.3	– Aziende e relativa superficie per forma di utilizzazione dei terreni, classe di superficie totale e classe di superficie agricola utilizzata (SAU)	201
Tavola 3.4	– Aziende con seminativi e relativa superficie investita per classe di superficie agricola utilizzata (SAU) e principali coltivazioni praticate	202
Tavola 3.5	– Aziende con coltivazioni legnose agrarie e relativa superficie investita per le principali coltivazioni praticate e per classe di superficie agricola utilizzata (SAU)	210
Tavola 3.6	– Aziende con superficie irrigabile per classe di superficie irrigabile, classe di superficie totale, classe di superficie agricola utilizzata (SAU) e zona altimetrica	211
Tavola 3.7	– Aziende con allevamenti e relativo numero di capi per specie di bestiame, classe di superficie totale e classe di superficie agricola utilizzata (SAU)	212
Tavola 3.8	– Aziende con bovini e relativo numero di capi per classe di capi, classe di superficie totale e classe di superficie agricola utilizzata (SAU)	213
Tavola 3.9	– Aziende con vacche da latte e relativo numero di capi per classe di capi, classe di superficie totale e classe di superficie agricola utilizzata (SAU)	214
Tavola 3.10	– Aziende con suini e relativo numero di capi per classe di capi, classe di superficie totale e classe di superficie agricola utilizzata (SAU)	215
Tavola 3.11	– Aziende con ovini e relativo numero di capi per classe di capi, classe di superficie totale e classe di superficie agricola utilizzata (SAU)	216
Tavola 3.12	– Aziende con polli da carne e relativo numero di capi per classe di capi, classe di superficie totale e classe di superficie agricola utilizzata (SAU)	217
Tavola 3.13	– Aziende con galline da uova e relativo numero di capi per classe di capi, classe di superficie totale e classe di superficie agricola utilizzata (SAU)	218
Tavola 3.14	– Aziende che utilizzano mezzi meccanici aziendali ed extraaziendali per titolo di possesso dei mezzi meccanici, tipo di mezzo utilizzato e zona altimetrica	219
Tavola 3.15	– Aziende e relativo numero di giornate di lavoro aziendale per classe di giornate di lavoro, classe di superficie totale e classe di superficie agricola utilizzata (SAU)	220
Tavola 3.16	– Aziende per categoria di manodopera familiare, classe di superficie totale, classe di superficie agricola utilizzata (SAU) e sesso	221
Tavola 3.17	– Aziende per categoria di altra manodopera aziendale, classe di superficie totale, classe di superficie agricola utilizzata (SAU) e sesso	223
Tavola 3.18	– Aziende interessate al contoterzismo e relativo numero di giornate di lavoro secondo l'utilizzazione dei mezzi meccanici per classe di superficie totale e classe di superficie agricola utilizzata (SAU)	225

Allegati

Glossario	227
Questionario di azienda agricola	243

Presentazione

In questo fascicolo sono riportati i risultati definitivi del 5° Censimento generale dell'agricoltura. Le tavole formano un ampio quadro conoscitivo dell'agricoltura nello specifico di territorio e della sua evoluzione rispetto al 1990 e al 1982, anni di effettuazione dei due precedenti censimenti. In particolare, le tavole di questo fascicolo trattano delle caratteristiche strutturali delle aziende agricole, rinviando ad altri fascicoli di prossima uscita le informazioni relative alle caratteristiche tipologiche (dimensione economica e orientamento tecnico delle aziende agricole).

Il fascicolo è stato strutturato in modo da offrire all'utente non solo dati sulle dimensioni del settore agricolo nel territorio di riferimento, ma anche informazioni sui principali aspetti tecnici e metodologici che hanno caratterizzato l'esecuzione del Censimento.

Dopo brevi cenni storici sui censimenti dell'agricoltura effettuati in Italia, vengono fornite indicazioni sulle basi giuridiche del Censimento, sulle indagini pilota realizzate per verificare sul piano tecnico l'efficacia delle procedure previste e degli strumenti di rilevazione, sulle modalità dell'aggiornamento preliminare degli elenchi comunali delle aziende agricole, finalizzato ad ottenere la massima copertura dei risultati, sulla struttura organizzativa adottata per la rilevazione e sulle modalità di istruzione del personale addetto alle operazioni censuarie.

Vengono, inoltre, riportate le definizioni relative all'unità di rilevazione adottata per il Censimento, in continuità con le precedenti edizioni e in coerenza con le regole statistiche internazionali ed europee; si tratta in particolare delle definizioni di *azienda agricola*, *forestale* e *zootecnica*, di *centro aziendale* e di *conduttore dell'azienda*. Ulteriori informazioni sono offerte in merito ai criteri stabiliti per individuare le unità da censire sul territorio. Alla determinazione del campo di osservazione è dedicato un breve paragrafo nel quale viene specificata la differenza tra universo delle aziende a livello nazionale e a livello comunitario. Le innovazioni apportate al questionario di rilevazione rispetto alle precedenti edizioni del Censimento sono presentate in un apposito paragrafo, mentre il questionario stesso è riprodotto alla fine del fascicolo.

Lo svolgimento delle operazioni censuarie viene riassunto nei paragrafi successivi, mettendo in luce le operazioni preliminari eseguite dagli organi censuari e lo sviluppo delle attività di raccolta dei dati che sono stati monitorati in continuo attraverso un sistema di *reporting* condiviso dai principali organi censuari, aventi accesso ad un sito Internet predisposto allo scopo dall'Istat. Altre informazioni sulle attività censuarie sono riassunte in merito alla registrazione controllata e al trattamento informatico dei dati per la loro validazione e correzione.

Nell'ultimo paragrafo della "Introduzione" al fascicolo si dà conto delle modalità di diffusione dei risultati provvisori e definitivi e viene presentato il piano di pubblicazione del 5° Censimento generale dell'agricoltura, in modo da orientare il lettore circa la complessiva offerta informativa predisposta dall'Istat sia su supporto cartaceo che informatico, in questo caso attraverso la disponibilità di un *data warehouse* accessibile dal sito Internet dell'Istituto.

Per facilitare l'interpretazione dei dati riportati nelle tavole statistiche, sono state redatte apposite "Avvertenze", nelle quali viene chiarito il significato dei valori presenti in ciascuna di esse.

Le tavole statistiche di questo fascicolo sono 106 e sono state raggruppate in tre capitoli.

Il Capitolo 1 – Confronti temporali (Universo Italia) – riporta in 10 tavole statistiche i dati del territorio di riferimento del fascicolo, relativi ai principali caratteri rilevati, messi a confronto con i dati risultati dalle evidenze dei censimenti del 1990 e del 1982 in termini di valori assoluti. Vengono presentati anche confronti in termini di indicatori sintetici, quali la superficie media per azienda. Tutti i

confronti sono effettuati con riferimento all'universo Italia che comprende tutte le aziende agricole censite nel territorio di riferimento del fascicolo, quale che sia la loro ampiezza in termini di superficie e di dimensione economica.

Il Capitolo 2 – Dati regionali (Universo Italia) – contiene le elaborazioni effettuate sui risultati aggregati a livello complessivo e per zone altimetriche. I dati considerati nelle 78 tavole statistiche si riferiscono alle informazioni registrate nel questionario di azienda, combinando i diversi caratteri strutturali in relazione all'argomento considerato.

Un primo gruppo di tavole prende in esame le informazioni generali sull'azienda, concernenti la forma giuridica e il sistema di conduzione, inteso sia come rapporto tra impresa e lavoro (forma di conduzione), sia come rapporto tra impresa e proprietà fondiaria (titolo di possesso dei terreni). Fanno parte di questo primo gruppo di tavole anche quelle dedicate alla frammentazione delle superfici aziendali in corpi di terreno.

Gli aspetti relativi all'utilizzazione dei terreni vengono trattati mettendo in luce la destinazione delle superfici alle principali classi di coltivazione dei terreni durante l'annata agraria 1999-2000. In questo ambito sono presentate anche alcune tavole statistiche che espongono i dati relativi alle sole aziende con terreni irrigui. Viene inoltre proposta una dettagliata analisi della viticoltura con riferimento agli impianti secondo la loro natura, la classe di età e il tipo di vitigno.

Le elaborazioni sulle aziende con allevamenti riguardano la consistenza delle specie di bestiame più rilevanti dal punto di vista economico, nonché i ricoveri per animali con riferimento alla loro capienza e alla dotazione di specifiche installazioni.

Alla meccanizzazione aziendale sono riferite numerose tavole che ne descrivono l'intensità e la diffusione distinguendo per tipo di mezzo meccanico e per titolo di utilizzazione (in proprietà, in comproprietà, in conto terzi). Particolare attenzione è dedicata al contoterzismo attivo e passivo che viene esaminato anche in relazione al numero di giornate di lavoro effettuate in azienda.

Le tavole sulla manodopera aziendale riportano i dati differenziati per singole categorie e per genere. L'analisi riguarda il volume di lavoro e il numero di persone che hanno lavorato in azienda durante l'annata agraria 1999-2000. Il tipo di attività lavorativa esercitata fuori dall'azienda agricola dal conduttore e dai suoi familiari è considerata in una specifica tavola. Ulteriori informazioni sono fornite in merito alle caratteristiche socio-demografiche dei conduttori e dei capi azienda, nonché alla composizione della famiglia del conduttore.

Il Capitolo 3 – Dati regionali (Universo CEE) – comprende 18 tavole statistiche elaborate in base al particolare campo di osservazione comunitario, comparabile tra gli stati membri dell'Unione Europea. Esso differisce dall'Universo Italia per il fatto che non comprende le aziende agricole con superficie agricola utilizzata (SAU) inferiore ad un ettaro e con produzione agricola commercializzata inferiore a 4 milioni di Lire (pari a 2.065,83 Euro). Le elaborazioni relative alle aziende che superano almeno uno dei due limiti citati, offrono agli utenti la possibilità di confrontare alcune fondamentali caratteristiche strutturali del settore, anche per zone altimetriche, secondo i due campi di osservazione della rilevazione censuaria: quello nazionale e quello comunitario.

In allegato è riportato un glossario contenente, per ciascuna informazione rilevata con il questionario di azienda, la corrispondente definizione adottata. Per una più agevole consultazione, le singole voci sono riportate in ordine alfabetico.

Introduzione

1. Cenni storici

I censimenti economici hanno l'obiettivo principale di fornire un quadro esaustivo e territorialmente dettagliato delle dimensioni e delle caratteristiche del sistema economico nazionale. Inoltre, essi consentono la predisposizione di archivi delle unità produttive (aziende, imprese, istituzioni) da utilizzare nei periodi intercensuari come basi per l'esecuzione di indagini campionarie, per ricerche e per studi economici e sociali.

Il Censimento generale dell'agricoltura è stato effettuato con riferimento alla data del 22 ottobre 2000. Esso è il quinto svolto in Italia ed ha avuto luogo in una stagione di grande importanza per il settore agricolo, che ha vissuto un riposizionamento strategico di notevole portata. Infatti, la riforma della politica agricola comunitaria, unitamente al varo della cosiddetta "Agenda 2000" e al previsto allargamento dell'Unione Europea a numerosi altri paesi, ha avviato un ripensamento profondo delle strategie di sviluppo del settore, sempre più orientato a svolgere un ruolo multifunzionale, di carattere economico, ambientale e sociale.

Il Censimento del 2000, pur utilizzando una tecnica di rilevazione tradizionale basata sulla conduzione di interviste "faccia a faccia" e salvaguardando la continuità storica rispetto ai censimenti precedenti, ha presentato numerose ed importanti novità rispetto al passato, conseguendo un elevato standard qualitativo dei dati e una più rapida diffusione dei risultati, che costituiscono una base conoscitiva affidabile per la definizione di politiche nazionali e regionali.

Il piano di rilevazione del 5° Censimento generale dell'agricoltura è stato predisposto sulla base delle proposte formulate da un'apposita Commissione di studio istituita presso l'Istituto nazionale di statistica, della quale hanno fatto parte docenti universitari e rappresentanti di amministrazioni pubbliche e di organizzazioni di categoria.¹

Sul piano dell'organizzazione, il sistema degli organi censuari è stato improntato alla massima integrazione e valorizzazione delle specifiche competenze dei soggetti che svolgono attività statistica sul territorio nazionale, in particolare a livello regionale e comunale, in linea con le recenti riforme amministrative e costituzionali che hanno ridisegnato il ruolo ed i compiti delle autonomie locali nell'ordinamento italiano.

La diffusione dei dati è stata progettata in modo da rispettare la tutela della riservatezza e da utilizzare anche moderni strumenti informatici (*data warehouse on line*) allo scopo di facilitarne l'accesso da parte degli utenti. Infine, va sottolineato come i risultati del Censimento agricolo vengono rilasciati secondo un'articolazione territoriale coerente con quella che verrà adottata nei censimenti generali del 2001 (popolazione, abitazioni, industria e servizi), così da offrire all'utenza (in particolare quella costituita dagli enti locali) una base statistica pienamente integrata sui principali caratteri demografici, sociali ed economici.

¹ In tale Commissione erano rappresentate le seguenti Amministrazioni ed Enti: Ministero per le Politiche Agricole e Forestali; Ministero per le Attività Produttive; Ministero dell'Ambiente e della Tutela del Territorio; Ministero dell'Interno; Ministero dell'Economia e delle Finanze; Ministero della Salute; Istituto Nazionale di Economia Agraria; Assessorati all'Agricoltura ed alle Foreste delle Regioni Piemonte, Veneto, Emilia -Romagna, Marche e Sicilia; Unione Italiana delle Camere di Commercio, Industria, Artigianato e Agricoltura; Associazione nazionale comuni italiani; Unione Statistica dei Comuni Italiani; Confederazione generale dell'agricoltura italiana, Confederazione nazionale coltivatori diretti; Confederazione Italiana Agricoltori; Confederazione Produttori Agricoli; Agenzia Nazionale per la Protezione dell'Ambiente; Istituto di Servizi per il Mercato Agricolo

2. Le basi giuridiche

L'obbligo di esecuzione decennale di un censimento dell'agricoltura è previsto dall'art. 2 del regolamento CEE n. 571 del 28 febbraio 1988, modificato dal regolamento CE n. 2467 del 17 dicembre 1996. Queste norme disciplinano la produzione (con cadenza biennale) di informazioni statistiche di carattere strutturale sulle aziende agricole, sulle coltivazioni, sulla consistenza degli allevamenti, sui mezzi meccanici, sul lavoro, ecc., allo scopo di valutare la situazione di un settore fondamentale per l'economia dell'Unione Europea e di seguire l'evoluzione nel tempo della sua struttura produttiva.

Mentre la rilevazione periodica di tali caratteri (che in Italia ha cadenza annuale) è effettuata su base campionaria, il Censimento rileva informazioni strutturali su tutte le aziende agricole, perseguendo anche l'obiettivo di aggiornare lo schedario delle aziende stesse. Di conseguenza sono state rilevate, in ciascun Comune, la consistenza numerica delle aziende agricole, forestali e zootecniche, di qualsiasi ampiezza e da chiunque condotte, nonché le loro fondamentali caratteristiche strutturali. I dati di censimento, inoltre, servono a costruire l'Archivio statistico delle aziende e imprese agricole (ASAIA), in esecuzione del regolamento comunitario n. 2186 del 1993.

Altre disposizioni in materia di statistiche agricole sono contenute in vari regolamenti e direttive dell'Unione Europea e nelle raccomandazioni dell'Organizzazione delle Nazioni Unite per l'alimentazione e l'agricoltura (FAO), tutti atti volti ad ottenere informazioni statistiche omogenee e comparabili a livello europeo e mondiale.

A livello nazionale, le disposizioni di carattere generale in materia di censimenti sono contenute nell'art. 37 della legge 17 maggio 1999 n. 144 e nel relativo regolamento di esecuzione approvato con DPR n.197 del 6 giugno 2000. L'attuale disciplina dell'attività censuaria deriva dalla considerazione della stessa come funzione istituzionale dell'Istat, a differenza dal passato quando i censimenti erano disciplinati autonomamente da un'apposita legge di indizione e finanziamento e da uno specifico regolamento di esecuzione.

L'attività censuaria svolta dalle Regioni e dalla Province autonome di Trento e di Bolzano è oggetto di una separata disciplina stabilita nelle sue linee fondamentali dal Protocollo di intesa stipulato tra l'Istat e la Conferenza dei Presidenti delle Regioni e delle Province autonome il 5 agosto 1999 ed approvato dalla Conferenza Stato-Regioni.

L'attività censuaria si è svolta secondo quanto previsto dalla normativa che regola il trattamento dei dati personali dettata dagli articoli 17 e 18 del regolamento di esecuzione del Censimento e dalla legge n. 675 del 1996 e successive modifiche e integrazioni, in particolare del d.lgs. n. 281 del 1999.

La disciplina delle operazioni tecniche è stata dettata con il Piano di censimento generale, integrato dai piani regionali approvati secondo la procedura prevista dal citato Protocollo di intesa, nonché da specifiche circolari dell'Istat.

Il 5° Censimento generale dell'agricoltura è inserito tra le statistiche di interesse nazionale: esso è incluso nel Programma statistico nazionale, approvato con DPCM del 31 marzo 2000, e nell'elenco delle rilevazioni soggette all'obbligo di risposta previsto dal DPR del 5 luglio 1999, pubblicato nella G.U. n. 194 del 19 agosto 1999.

3. La struttura organizzativa

La rete di rilevazione del Censimento si è articolata su quattro livelli territoriali e ha coinvolto diversi organismi: il livello nazionale è stato costituito dall'Istat e dall'Unione nazionale delle Camere di Commercio; il livello regionale è stato costituito dagli Uffici regionali di censimento, dalle Commissioni tecniche regionali istituite presso le Regioni e le Province autonome e dagli Uffici regionali dell'Istat; il

Alimentare; Ente per le Nuove tecnologie, l'Energia e l'Ambiente; Azienda di Stato Interventi nel Mercato Agricolo; Unione Province Italiane; Istituto Nazionale di Sociologia Rurale; docenti universitari.

livello provinciale è stato costituito dagli Uffici provinciali di censimento istituiti presso le Camere di commercio e dai Gruppi tecnici provinciali; il livello comunale è stato costituito dagli Uffici comunali di censimento.

I Prefetti e i Sindaci, con riferimento al territorio di propria competenza, hanno provveduto ad assicurare il buon andamento ed il regolare svolgimento delle operazioni di censimento, secondo quanto disposto dalle vigenti disposizioni di legge e dal regolamento di esecuzione del Censimento stesso.

Struttura della rete di rilevazione

REGIONI	NUMERO COMUNI AL 22-10-2000	ISPETTORATI PROVINCIALI ISTAT	UNITA' – ORGANI DI CENSIMENTO						
			REGIONI (UCR)		CAMERE DI COMMERCIO (UCP)	COMUNI (UCC)			RILEVATORI
			Responsabili dei coordinatori intercomunali (RPCIC)	Coordinatori intercomunali (CIC)	Responsabili dei coordinatori provinciali (RCP)	Totale	Responsabili (a)	Coordinatori	
Piemonte	1.206	8	29	130	8	1.206	1.206	148	1.619
Valle d'Aosta	74	1	1	8	1	74	74	2	88
Lombardia	1.546	11	36	108	11	1.546	1.546	285	1.811
Trentino-A.A.	339	2	2	32	2	339	339	19	614
Veneto	581	7	29	75	7	626	581	45	1.732
Friuli-V.G.	219	4	7	31	4	219	219	70	413
Liguria	235	4	11	37	4	257	235	22	511
Emilia-R.	341	9	23	59	9	341	341	14	1.066
Toscana	287	10	34	64	10	346	287	59	1.246
Umbria	92	2	12	20	2	114	92	22	499
Marche	246	4	4	52	4	246	246	21	2.939
Lazio	377	5	15	87	5	512	377	135	1.867
Abruzzo	305	4	11	40	4	315	305	10	770
Molise	136	2	6	16	2	136	136	38	340
Campania	551	5	12	105	5	555	551	4	2.230
Puglia	258	5	26	80	5	643	258	385	3.047
Basilicata	131	2	9	35	2	169	131	38	743
Calabria	409	5	5	78	5	511	409	102	1.745
Sicilia	390	9	24	150	9	622	390	232	2.830
Sardegna	377	4	19	100	4	377	377	65	1.016
ITALIA	8.100	103	315	1.307	103	9.154	8.100	1.716	27.126

(a) In 643 Comuni il responsabile di UCC ha anche svolto le funzioni ed i compiti di coordinatore.

Al livello nazionale hanno operato i seguenti organismi:

- Istituto nazionale di statistica*, con l'incarico di provvedere all'effettuazione del Censimento dell'agricoltura. L'Istat, quale titolare della rilevazione, ha esercitato un potere decisorio tecnico e metodologico in ordine all'organizzazione del Censimento e alle sue modalità di svolgimento. In particolare, l'Istat ha impartito agli organismi della rete censuaria le istruzioni necessarie per

l'esecuzione del Censimento e ha sovrinteso a tutte le relative operazioni, adottando i provvedimenti necessari per assicurare il loro regolare e tempestivo svolgimento. L'Istat ha esercitato tali funzioni anche attraverso le sue articolazioni territoriali costituite dagli uffici regionali. Inoltre, l'Istituto si è avvalso della collaborazione degli Uffici di statistica del Sistema statistico nazionale (Sistan) che, in base a quanto stabilito dal regolamento, hanno assunto la qualificazione giuridica di organi di censimento.

- b) L'*Ufficio di statistica di Unioncamere*, facente parte del Sistema statistico nazionale, ha avuto il compito di collaborare con l'Istat e con le Camere di commercio per assicurare il funzionamento degli organi censuari di livello provinciale.

Al *livello regionale* l'organizzazione si è basata su un modello "a geometria variabile" definito dal Protocollo d'intesa Istat-Regioni. In base ad esso il Piano generale di censimento è stato integrato dai singoli piani di censimento regionali approvati dalle Regioni e dalle Province autonome, anche sulla scorta delle valutazioni organizzative, tecniche e metodologiche effettuate dall'Istat.

Il nucleo dell'organizzazione a livello regionale è stato rappresentato dall'Ufficio di censimento regionale (UCR), mentre l'operatività sul territorio di competenza è stata assicurata dalla rete dei coordinatori intercomunali e dei rispettivi responsabili provinciali. L'UCR ha, inoltre, avuto il compito di fornire assistenza e sostegno tecnico alla Commissione tecnica regionale.

Nel dettaglio, il livello regionale è stato rappresentato dai seguenti organismi:

- a) *Ufficio regionale dell'Istat*, con il compito di sovrintendere a tutte le attività svolte dagli organi censuari a livello locale e di verificare l'attuazione dei piani di censimento regionali, con particolare riferimento alla designazione dei coordinatori intercomunali e dei loro responsabili provinciali, alle attività di formazione, istruzione e sensibilizzazione, allo svolgimento delle indagini pilota e di controllo. Gli uffici regionali hanno, inoltre, valutato i rapporti periodici sullo svolgimento delle operazioni censuarie nel territorio di competenza e svolto attività ispettiva.
- b) *Ufficio di censimento regionale (UCR)*, con il compito di curare, in generale, l'esecuzione del piano di censimento dell'Istat e di quello regionale.

Tra le funzioni svolte dagli UCR si segnalano in particolare le seguenti:

- la designazione dei coordinatori intercomunali e dei loro responsabili provinciali;
 - la sensibilizzazione delle istituzioni locali e delle aziende agricole;
 - lo svolgimento di attività di istruzione e di formazione;
 - il monitoraggio delle operazioni;
 - la rendicontazione dei contributi finanziari ricevuti.
- c) *Commissione tecnica regionale*, con il compito di assistere la Regione nella predisposizione del piano regionale di censimento e di sovrintendere al buon andamento delle operazioni censuarie, attraverso la valutazione del monitoraggio delle stesse.
- I compiti specifici assegnati alle Commissioni sono stati:
- la predisposizione del piano regionale e la sua eventuale revisione alla luce delle osservazioni dell'Istat;
 - la valutazione dello stato di attuazione del piano, anche nella fase precedente l'avvio delle operazioni di rilevazione censuaria;
 - la valutazione, sulla base degli aggiornamenti periodici trasmessi dall'UCR, dell'andamento delle attività censuarie;
 - l'individuazione degli interventi da adottare nelle situazioni di ritardo a livello comunale e provinciale.

Al *livello provinciale* hanno operato i seguenti organismi:

- a) *Ufficio di censimento provinciale (UCP)*, istituito presso la Camera di commercio, con il compito di sovrintendere al coordinamento delle operazioni censuarie a livello provinciale. Gli UCP hanno assolto a una funzione di stimolo, raccordo e controllo di tutte le operazioni censuarie svolte dagli Uffici comunali, svolgendo attività di natura organizzativa strumentali all'attività di rilevazione, nonché compiti di istruzione e formazione, di assistenza organizzativa e monitoraggio delle operazioni censuarie, attraverso un apposito collegamento informatico.

Tra i compiti specifici assegnati agli UCP vi sono stati:

- l'organizzazione di riunioni di istruzione sulle attività censuarie;
- la creazione del collegamento telematico con l'Istat per la trasmissione dei dati via Internet;
- il raccordo tecnico-organizzativo con il responsabile provinciale dei coordinatori intercomunali;
- la segnalazione di situazioni critiche all'UCR ed all'Ufficio regionale dell'Istat.

Nelle Province autonome di Trento e Bolzano le funzioni di UCP sono state svolte rispettivamente dal Servizio Statistica della Provincia autonoma di Trento e dall'Istituto provinciale di statistica della Provincia autonoma di Bolzano (ASTAT).

- b) *Gruppo tecnico provinciale*, con il compito di realizzare il collegamento funzionale tra i diversi livelli di responsabilità censuarie presenti a livello provinciale, ai fini della elaborazione del calendario di assistenza tecnica agli UCC, della programmazione di attività e di interventi di diversa natura, nonché di valutazione dell'andamento complessivo del Censimento. Esso è stato formato dal responsabile dell'UCP, da un funzionario dell'Ufficio regionale dell'Istat e dal responsabile provinciale dei coordinatori intercomunali.

Nell'ambito di ciascuna Provincia hanno operato i coordinatori intercomunali e il loro responsabile provinciale, i primi con il compito di provvedere al controllo delle attività di rilevazione effettuate presso le aziende agricole, il secondo con il compito di coordinare le attività di assistenza tecnica alla rilevazione.

Tra le funzioni specifiche dei coordinatori intercomunali era compresa:

- l'istruzione dei coordinatori e rilevatori comunali;
- l'assistenza tecnica nel corso delle attività di rilevazione;
- la redazione di rapporti settimanali.

Tra le funzioni specifiche dei responsabili provinciali figurava:

- l'assegnazione dei Comuni della Provincia di competenza ai singoli coordinatori intercomunali;
- la predisposizione dei programmi di attività dei coordinatori intercomunali;
- l'espletamento di attività di istruzione;
- l'organizzazione delle indagini post-censuarie.

Nella struttura organizzativa il *livello comunale* è stato rappresentato dall'*Ufficio di censimento comunale (UCC)*, con la funzione di rilevazione diretta sul territorio. I principali compiti assegnati all'UCC sono stati:

- la nomina di eventuali ulteriori coordinatori comunali;
- la selezione dei rilevatori;
- l'istruzione ai rilevatori e coordinatori comunali;
- la verifica, controllo e aggiornamento degli elenchi delle unità di rilevazione;
- la raccolta dei dati presso le aziende agricole e il controllo della corretta compilazione dei questionari;
- la comunicazione periodica di informazioni e dati sullo svolgimento delle operazioni censuarie;
- la revisione quantitativa del materiale raccolto e il suo confezionamento per la successiva spedizione ai centri di registrazione.

Alle dirette dipendenze del responsabile dell'UCC hanno operato i coordinatori comunali e i rilevatori. La nomina dei primi era obbligatoria nei Comuni con almeno 600 aziende da censire. I

secondi sono stati impegnati nella misura di uno ogni 150 aziende (o frazione di 150 comunque non inferiore a 100).

Ai coordinatori comunali è stato affidato l'incarico di pianificare, coordinare e controllare l'attività di rilevazione presso le aziende. I rilevatori comunali hanno effettuato la rilevazione presso le aziende agricole, raccogliendo i dati tramite intervista diretta ai conduttori.

4. Le attività di formazione ed istruzione della rete di rilevazione

A causa dell'articolazione territoriale e della complessità della rete di rilevazione, l'attività di formazione e istruzione dei soggetti coinvolti ha avuto un ruolo determinante per il buon esito delle operazioni censuarie.

Le attività formative hanno coperto l'intera rete di rilevazione con una serie di interventi "a cascata", ricorrendo a più strumenti. Infatti i corsi di istruzione e formazione si sono sviluppati secondo un percorso per fasi successive che ha coinvolto via via destinatari diversi: gli Uffici regionali dell'Istat, gli Uffici di censimento regionali (UCR), gli Uffici di censimento provinciali (UCP), i coordinatori intercomunali e i loro responsabili provinciali e gli Uffici di censimento comunali (UCC) con i loro coordinatori e rilevatori.

Dato l'elevato numero delle persone da formare e la loro distribuzione su tutto il territorio nazionale, nonché la diversità dei fabbisogni formativi, si sono attuati molteplici interventi. Accanto alla formazione in aula si è fatto ricorso anche allo strumento della formazione a distanza, tramite l'utilizzo di appositi strumenti (CD-Rom formativo, pagina dedicata nel sito Internet del Censimento).

Ulteriori interventi di carattere formativo, aggiuntivi rispetto a quelli dedicati alle istruzioni per la rilevazione, si sono svolti nei confronti dei coordinatori intercomunali e dei coordinatori comunali, a cura sia dell'Istat, sia degli Uffici regionali di censimento.

Interventi di verifica della formazione dei rilevatori e di *training on the job* sono stati svolti dai coordinatori intercomunali nel corso delle ispezioni volte a fornire assistenza tecnica agli UCC durante lo svolgimento della rilevazione.

Le istruzioni al personale degli UCR, ai responsabili degli UCP e ai responsabili provinciali dei coordinatori intercomunali sono state effettuate da personale selezionato dall'Istat e da funzionari dell'Istituto.

Le istruzioni ai coordinatori intercomunali sono state trasmesse da personale appartenente all'Istat e agli UCR, nonché dai responsabili dei coordinatori intercomunali. A loro volta, i coordinatori intercomunali, coadiuvati da personale dell'Istat, hanno effettuato gli interventi di istruzione ai coordinatori comunali e ai rilevatori.

5. Il campo di osservazione e l'unità di rilevazione

Il campo di osservazione del Censimento dell'agricoltura ha considerato tutte le aziende agricole, forestali e zootecniche, di qualsiasi ampiezza e da chiunque condotte. Sono rientrate nel suddetto campo di osservazione anche:

- le aziende agricole degli istituti di ricerca, degli ospedali, delle cliniche, delle comunità religiose, degli istituti penitenziari e delle imprese industriali;
- gli allevamenti di tori e verri da riproduzione, gli allevamenti di cavalli, i centri di incubazione;
- le aziende agricole costituite da prati permanenti e/o pascoli condotti dalle amministrazioni comunali (terreni messi a disposizione, generalmente dietro corresponsione di un canone, per il pascolo di animali appartenenti ad altre aziende).

I terreni destinati ad alcuni usi particolari, se non compresi nella superficie totale di un'azienda agricola attiva, sono stati esclusi dal campo di osservazione del Censimento. Questa esclusione riguarda in particolare:

- i suoli edificabili o comunque non destinati ad uso agricolo;
- i parchi e i giardini ornamentali;
- i terreni completamente abbandonati;
- i piccoli orti familiari, generalmente annessi alle abitazioni, la cui produzione era destinata normalmente all'autoconsumo (salvo il caso in cui la persona che ne disponeva fosse conduttore di azienda agricola; in tal caso l'orto doveva essere considerato parte integrante dell'azienda stessa);
- i piccoli allevamenti a conduzione familiare, costituiti da uno o due capi di bestiame suino, ovino, caprino o da pochi animali di bassa corte (polli, tacchini, oche, conigli ecc.) utilizzati normalmente per autoconsumo (salvo il caso in cui la persona che ne disponeva fosse anche conduttore di azienda agricola; in tal caso questi allevamenti dovevano essere considerati parte integrante dell'azienda stessa).

Sono state inoltre escluse dal campo di osservazione le scuderie, i terreni per l'esercizio dei cavalli da corsa, gli allevamenti di cani, i centri di commercio del bestiame ed i macelli che non praticavano l'allevamento del bestiame. Gli allevamenti ittici (impianti di acquacoltura) sono rientrati nel campo di osservazione del Censimento solo se praticati nell'ambito di un'azienda agricola.

L'unità di rilevazione del Censimento è stata l'*azienda agricola, forestale e zootecnica*, definita come *l'unità tecnico-economica costituita da terreni, anche in appezzamenti non contigui, ed eventualmente da impianti ed attrezzature varie in cui si attua la produzione agraria, forestale o zootecnica ad opera di un conduttore, e cioè persona fisica, società od ente, che ne sopporta il rischio sia da solo (conduttore coltivatore o conduttore con salariati), sia in forma associata.*

Caratteri distintivi fondamentali di un'azienda agricola sono stati pertanto:

- l'utilizzazione dei terreni per la produzione agricola e/o forestale e/o zootecnica: tali terreni potevano essere costituiti da una o più particelle (contigue o no), situate nello stesso Comune oppure in Comuni diversi, anche non confinanti o vicini tra loro;
- la presenza di un conduttore, cioè di una persona fisica, società od ente che sopportava il rischio imprenditoriale connesso con l'attività economica dell'azienda.

Tra le aziende agricole sono state comprese anche quelle prive di terreno agrario ed in particolare:

- le aziende zootecniche nelle quali si allevava bestiame senza utilizzazione di terreno agrario (allevamenti intensivi di bovini, di suini, avicunicoli, ecc.);
- le aziende zootecniche nelle quali il bestiame veniva allevato utilizzando terreni pascolativi appartenenti a Comuni, ad altri enti pubblici od a privati, senza che i terreni potessero configurarsi come elementi costitutivi di dette aziende.

6. I criteri per l'individuazione delle aziende agricole

Le aziende agricole sono state individuate nel Comune, ed in particolare nel foglio di mappa catastale, in cui ricadeva il centro aziendale o, in mancanza di esso, la maggior parte delle particelle catastali costituenti la superficie totale aziendale. Ne consegue che le aziende agricole, i cui terreni erano situati in due o più fogli di mappa catastali dello stesso Comune oppure in due o più Comuni, sono state rilevate dal Comune ove era situato il centro aziendale e, quindi, indicate nel relativo foglio di mappa catastale. Pertanto, il luogo dove era ubicata l'abitazione del conduttore, se non coincidente con il centro aziendale, non ha costituito elemento per l'individuazione di un'azienda agricola, né per l'attribuzione dell'azienda stessa ad un determinato foglio di mappa.

Per *centro aziendale* s'intende il complesso dei fabbricati situati nei terreni dell'azienda agricola e connessi alla sua attività produttiva. Il centro aziendale, in molti casi, comprende le abitazioni del

conduttore e dell'altra manodopera impiegata nei lavori agricoli aziendali, i ricoveri per animali, i locali per l'immagazzinamento dei prodotti (magazzini, sili da foraggio, fienili, ecc.) e quelli per il deposito di macchine ed attrezzi di uso agricolo.

Le aziende pastorali con greggi transumanti, nel caso in cui il conduttore disponeva anche di terreno agrario, sono state individuate nel Comune e foglio di mappa catastale nel quale ricadeva il centro aziendale o la maggior parte delle particelle costituenti la superficie totale aziendale. Se, invece, tali aziende erano prive di terreno agrario (esclusivamente zootecniche), sono state individuate nel Comune e foglio di mappa catastale nel quale erano situati i ricoveri di proprietà dell'azienda; oppure, se l'azienda non possedeva ricoveri propri, nel Comune dove il gregge era stato ricoverato per la maggior parte dell'anno; oppure, se quest'ultimo criterio fosse risultato di difficile adozione, nel Comune dove il gregge si trovava alla data di riferimento del Censimento.

Ai fini del censimento, per individuare le aziende agricole si è fatto riferimento ai conduttori e non ai proprietari o intestatari dei terreni, in quanto:

- il proprietario o intestatario dei terreni non è necessariamente conduttore di azienda agricola, termine con il quale si intende la persona fisica, società o ente, che, in quanto responsabile giuridico ed economico, sopporta il rischio della gestione aziendale, indipendentemente dal titolo di possesso dei terreni;
- i terreni di proprietà o intestati a soggetti diversi possono essere condotti da un'unica azienda agricola.

I censimenti generali del 2000-01 prevedono di incrementare in misura significativa il dettaglio territoriale disponibile nella georeferenziazione dei dati, con l'obiettivo di potenziare la capacità informativa dei dati raccolti. In particolare, Il 5° Censimento generale dell'agricoltura, che copre con il suo campo di osservazione il territorio extraurbano, ha adottato per la prima volta come livello minimo di aggregazione dei dati il foglio di mappa catastale, che ha il vantaggio di essere un riferimento facilmente individuabile sia per i rispondenti che per gli utenti finali e corrisponde ad un livello di dettaglio ottimale, ad esempio, per le esigenze di analisi della pianificazione territoriale. La disponibilità dei dati elementari aggregati per foglio di mappa consentirà di ottenere proiezioni cartografiche molto accurate dei risultati censuari: dalla semplice localizzazione delle aziende agricole e dei relativi terreni a mappe tematiche sull'utilizzazione del suolo e sulla distribuzione delle caratteristiche strutturali e tipologiche delle aziende.

7. Il questionario di rilevazione

Nella progettazione del questionario di azienda si è tenuto conto di esigenze diverse: la domanda di informazioni da parte dell'utenza; l'obbligo di rispondere alle esigenze internazionali (FAO e UE) secondo un prestabilito elenco di caratteristiche da rilevare; l'esigenza di mantenere la confrontabilità dei risultati con quelli delle precedenti rilevazioni censuarie; la necessità di indagare fenomeni attuali di interesse nazionale e locale; la limitazione degli oneri di risposta per i rilevatori, e, soprattutto, per le aziende stesse.

Il questionario di rilevazione adottato per il 5° Censimento generale dell'agricoltura ha rappresentato una soluzione di equilibrio tra queste esigenze. Una volta assicurata la sua corrispondenza al quadro informativo richiesto dai regolamenti europei, esso è stato redatto apportando integrazioni finalizzate a rispondere alle molteplici esigenze informative nazionali e locali.

Il compito di definire i contenuti rispondenti a tali esigenze è stato affidato ad una apposita sottocommissione nell'ambito della Commissione di studio avente l'incarico di formulare proposte in merito agli aspetti organizzativi, metodologici e tecnici per il 5° Censimento generale dell'agricoltura. Le attività svolte al riguardo nel corso di circa un anno hanno consentito l'approntamento di un questionario di azienda, che, oltre a consentire una soddisfacente comparabilità dei risultati nel tempo,

ha esteso le informazioni su fenomeni maggiormente esplicativi della nuova realtà agricola. In esso sono stati mantenuti molti dei quesiti già rilevati nel 1990, compresi quelli relativi alla viticoltura, ed inserite alcune interessanti novità.

In particolare, i nuovi quesiti hanno riguardato:

- la ulteriore suddivisione della superficie aziendale secondo il titolo di possesso dei terreni: proprietà, affitto (Legge 203/82) e uso gratuito;
- una maggiore articolazione della forma giuridica delle aziende (persona fisica, società, cooperativa, associazione di produttori, Ente pubblico);
- più specifiche informazioni sulla tenuta della contabilità aziendale;
- la rilevazione della superficie utilizzata per attività extragricole (turismo, sport, ecc.);
- la capacità lavorativa oraria degli impianti per la lavorazione e/o trasformazione in azienda dei prodotti delle coltivazioni;
- la consistenza degli "altri" allevamenti, la produzione del latte distinta per specie, l'impiego del latte munto e i prodotti ottenuti dalla lavorazione del latte in azienda;
- riguardo al lavoro aziendale, la posizione nella professione dei componenti la famiglia del conduttore e la distinzione della "altra manodopera aziendale" tra operai e dirigenti e impiegati, nonché la loro distinzione per genere;
- alcune informazioni sulle pratiche colturali e sui sistemi utilizzati per la fertilizzazione dei terreni;
- le produzioni di qualità, sia vegetali che zootecniche.

8. Epoca di riferimento dei dati

Fanno riferimento all'annata agraria 1° novembre 1999 – 31 ottobre 2000 i dati relativi a: vendita dei prodotti dell'azienda; contabilità; utilizzazione dei terreni; lavoro; mezzi meccanici; contoterzismo; attrezzature informatiche; rapporti con l'esterno.

Fanno riferimento alla data del 22 ottobre 2000 i dati relativi a: forma di conduzione; forma giuridica; credito agrario; adesione ad organismi associativi economici; parchi ed aree protette; ricoveri; superficie totale; superficie agricola utilizzata; consistenza degli allevamenti; fabbricati ed abitazioni.

La condizione professionale del conduttore, dei familiari, dei parenti e del capo azienda si riferisce a quella posseduta nella settimana precedente il 22 ottobre 2000. Fanno riferimento all'anno solare 2000 i dati relativi alla produzione del latte.

9. L'aggiornamento degli elenchi comunali delle aziende agricole

Sul piano tecnico-metodologico, il problema di maggior rilevanza nell'esecuzione di un censimento generale dell'agricoltura è connesso con l'identificazione delle aziende e con l'obiettivo di massimizzare il grado di copertura della rilevazione, dato il notevole riflesso che tale operazione riveste nel dimensionamento numerico del collettivo di osservazione.

Le operazioni di aggiornamento si sono articolate nelle seguenti fasi:

- produzione dell'elenco delle aziende agricole, forestali e zootecniche, risultanti nello schedario Istat e dell'elenco dei soggetti risultanti in archivi e/o registri di fonte amministrativa e non individuati tra i conduttori delle aziende agricole, forestali e zootecniche dello schedario Istat
- individuazione delle aziende agricole, forestali e zootecniche "ancora esistenti", "non più esistenti" e "di nuova costituzione" (rispetto all'elenco, basato sul Censimento del 1990);
- per ciascuna azienda agricola risultante negli elenchi come "ancora esistente" o "di nuova costituzione", indicazione dell'ubicazione del centro aziendale o, in assenza di esso, della località dove ricadeva il maggior numero di particelle dei terreni costituenti l'azienda agricola. Tale località

poteva essere distinta dal domicilio del conduttore, ove quest'ultimo non coincidesse con l'ubicazione del centro aziendale. Per le aziende "ancora esistenti" dovevano essere verificati, modificati ed eventualmente integrati i dati personalizzati a cura dell'Istat;

- per ciascuna azienda agricola "ancora esistente" o "di nuova costituzione", indicazione delle superfici ricadenti nel Comune, distintamente per i terreni situati nello stesso foglio di mappa catastale del centro aziendale e per quelli ricadenti in altri fogli di mappa dello stesso Comune o di altri Comuni, con la specificazione, per ciascuna azienda, del numero complessivo delle particelle catastali che ne costituivano la superficie. Per le aziende prive di terreno agrario (esclusivamente zootecniche) si doveva indicare il Comune e il foglio di mappa catastale ove erano situati i ricoveri di proprietà dell'azienda; oppure, se l'azienda non possedeva ricoveri propri, il Comune dove erano ricoverati i capi di bestiame per la maggior parte dell'anno; oppure, se quest'ultimo criterio risultava di difficile adozione, il Comune dove gli allevamenti si trovavano al momento della verifica effettuata per l'aggiornamento;
- scambi di informazioni tra Comuni sulle superfici di aziende con parte dei terreni localizzati in Comuni diversi;
- compilazione dei riepiloghi delle superfici di foglio di mappa catastale e comunali e verifica del grado di copertura raggiunto.

Per agevolare i compiti degli Uffici comunali, l'Istat ha fornito a ciascuno di essi un apposito Manuale contenente il piano completo dell'aggiornamento con le istruzioni da seguire per le diverse operazioni da effettuare. Inoltre l'Istat ha inviato a ciascun Comune un CD multimediale con finalità di comunicazione generale sui censimenti 2000 – 2001, unitamente ad un apposito *software*, le cui procedure hanno consentito la compilazione automatica di alcuni modelli man mano che il Comune procedeva alle previste operazioni di aggiornamento degli elenchi.

Alle operazioni di aggiornamento hanno contribuito l'Istat, i Comuni e le Camere di Commercio, ciascuno con ruoli e compiti ben definiti.

Prima di avviare le operazioni di aggiornamento l'Istat ha effettuato un preliminare processo di integrazione e/o sovrapposizione dei dati anagrafici e strutturali contenuti nei principali archivi amministrativi di interesse agricolo, ha predisposto la metodologia, sviluppato le procedure informatiche di acquisizione e trattamento delle informazioni aggiornate, prodotto il materiale per l'aggiornamento stesso su supporto cartaceo ed informatico, nonché sottoposto a verifica di fattibilità tutte le modalità tecniche ed organizzative dell'operazione.

In particolare l'aggiornamento delle liste si è basato su una verifica preliminare dell'archivio censuario riferito al 1990, svolta mediante l'uso di archivi anagrafici delle aziende aggiornati al 1997 e al 1998 e provenienti dal Sistema informativo agricolo nazionale (SIAN), dall'anagrafe tributaria del Ministero delle Finanze, dal registro delle imprese agricole tenuto presso le Camere di Commercio e dall'archivio residente presso l'AIMA (attualmente AGEA). Tale operazione di aggiornamento e di "incrocio" tra archivi (analoga a quella posta alla base dell'Archivio statistico delle imprese attive, ASIA) è stata estremamente complessa, in quanto il Censimento del 1990 non aveva rilevato il codice fiscale delle aziende agricole (o dei relativi conduttori). Di conseguenza, per effettuare le verifiche sono state utilizzate altre "chiavi", quali la localizzazione e la denominazione dell'azienda, tutti elementi certamente meno sicuri del codice identificativo.²

L'analisi integrata degli archivi sopra menzionati³ ha consentito di "rintracciare" circa 1.400.000 aziende censite nel 1990, informazione questa che è stata fornita ai Comuni per rendere più agevole il loro lavoro di aggiornamento degli elenchi. D'altra parte, i Comuni hanno ricevuto anche un elenco di

² Per essere trattato in modo efficace, l'archivio del 1990 e gli archivi integrativi sono stati preliminarmente sottoposti ad una "normalizzazione", cioè ad un trattamento statistico finalizzato ad assicurare che i caratteri in essi contenuti fossero resi omogenei e confrontabili tra loro.

³ L'operazione di *linkage* tra i diversi archivi, su cui si baserà anche in futuro la costruzione e l'aggiornamento annuale dell'Archivio statistico delle aziende e delle imprese agricole (ASAIA) ha costituito, naturalmente, solo il primo passo del lavoro, cui sono seguite approfondite analisi di carattere statistico volte all'individuazione dei soggetti effettivamente titolari di un'attività agricola rientrante nel campo di osservazione del censimento.

circa 1.800.000 altri soggetti presenti negli archivi amministrativi, per i quali è stato impossibile procedere all'abbinamento automatico e preventivo con le unità contenute nell'archivio censuario del 1990. In alcuni casi si è trattato effettivamente di nuove aziende, ma in molti altri il mancato abbinamento è dipeso unicamente dalla assenza del codice identificativo nell'archivio del 1990.

L'operazione di aggiornamento è poi proseguita sul territorio a cura dei Comuni. Anche le Camere di Commercio, attraverso i propri Uffici di statistica, hanno partecipato all'operazione, svolgendo attività di coordinamento e monitoraggio in collegamento telematico con l'Istat.

Le modalità tecniche ed operative da seguire per l'aggiornamento sono state descritte in un apposito fascicolo contenente il Piano completo delle operazioni.

Con la circolare n.38 del 15 ottobre 1999 prot. 10465, sono stati disposti i criteri e le modalità per la costituzione degli Uffici di censimento comunali e provinciali, precisandone compiti e funzioni per l'aggiornamento.

Entro il mese di giugno 2000, tutti i Comuni, ad eccezione di pochi per i quali si è reso necessario prorogare la scadenza al mese di agosto, hanno trasmesso all'Istat tutto il materiale su supporto informatico e cartaceo. Il materiale pervenuto soltanto su supporto cartaceo, dopo i necessari controlli quantitativi e qualitativi presso l'Istat, è stato sottoposto a registrazione *in service*. Appena registrato, il materiale è stato elaborato al pari di quello pervenuto su supporto informatico, in modo da ottenere gli elenchi definitivi comunali, per foglio di mappa catastale. Questo ha costituito l'area di riferimento da assegnare successivamente a ciascun rilevatore per la raccolta dei dati mediante somministrazione del questionario aziendale.

I file contenenti i dati identificativi dei conduttori, integrati con quello di superficie totale dell'azienda, da inviare ai Comuni come elenchi definitivi, sono stati approntati dall'Istat nel periodo luglio - settembre 2000 e sono stati utilizzati anche per la personalizzazione dei questionari di rilevazione.

10. Le indagini pilota pre-censuarie

Al fine di risolvere le problematiche relative alla localizzazione delle aziende agricole e dei loro terreni, all'aggiornamento delle liste comunali di aziende, nonché alla messa a punto degli strumenti di rilevazione, sono state realizzate nel periodo pre-censuario tre indagini pilota:

1. *localizzazione e georeferenziazione dei terreni aziendali*: l'indagine è stata effettuata nel periodo novembre 1998 – gennaio 1999 per verificare le difficoltà incontrate dai Comuni nell'individuare le aziende agricole e nel localizzare i loro terreni. Hanno partecipato volontariamente 10 Comuni in totale; in particolare, 3 Comuni delle Marche, 5 dell'Emilia-Romagna e 2 della Toscana. Con questa indagine è stata verificata anche la possibilità di utilizzare, per la prima volta nel settore delle statistiche agricole, la documentazione catastale. Il materiale di base per l'esecuzione dell'indagine pilota (elenchi delle aziende agricole e dei soggetti da rilevare) è stato fornito dall'Istat mentre la documentazione catastale è stata acquisita dai Comuni interessati all'indagine. Per agevolare il compito ai Comuni partecipanti l'Istat ha redatto un apposito manuale di istruzioni.
2. *aggiornamento dell'archivio Istat delle aziende agricole*: questa seconda indagine pilota è stata effettuata nel periodo aprile – maggio 1999 al fine di valutare la fattibilità delle operazioni di individuazione delle aziende agricole finalizzata all'aggiornamento degli elenchi. Ad essa hanno partecipato gli stessi Comuni già coinvolti nella prima indagine pilota, integrati da altri 22 in modo da rispettare criteri di rappresentatività per grandi circoscrizioni territoriali.

La metodologia seguita per questa seconda indagine pilota è stata simile a quella adottata per la prima. Tuttavia, tenuto conto che un aggiornamento esaustivo degli elenchi non può essere realizzato se non a seguito di un accurato e completo scambio di informazioni tra Comuni confinanti, tra i 30 sono stati scelti 2 Comuni "nucleo" con i rispettivi Comuni "satelliti" in numero di

8. In termini di numero di aziende agricole da aggiornare con l'indagine pilota, la selezione ha riguardato 5 Comuni con un numero consistente di aziende censite nel 1990 (Comuni "grandi" con oltre 1.000 aziende), 7 altri di "media dimensione" (500 - 1.000 aziende) e 20 di "piccola dimensione" (meno di 500 aziende).

Per i Comuni di grande e media dimensione l'indagine ha consentito di sperimentare le diverse modalità di assunzione delle informazioni dal conduttore, di verificare l'utilizzazione della cartografia più opportuna e di valutare le difficoltà inerenti la localizzazione dei terreni aziendali, nonché i tempi di esecuzione dell'operazione. Per 20 Comuni non erano previsti scambi di informazioni con i Comuni limitrofi, per i 2 Comuni "nucleo" sono state effettuate tutte le fasi dell'operazione di aggiornamento, sino alla completa verifica del grado di copertura raggiunto. Gli 8 Comuni "satelliti", infine, hanno proceduto all'aggiornamento degli elenchi di loro competenza, all'individuazione ed attribuzione delle aziende agricole e dei relativi terreni ai rispettivi fogli di mappa catastali ed allo scambio di informazioni con il corrispondente Comune "nucleo".

Anche per questa seconda indagine l'Istat ha approntato tutto il materiale di base su supporto cartaceo ed informatico, nonché la redazione di un apposito fascicolo di istruzioni.

3. *controllo della qualità degli elenchi aziendali e test del questionario di azienda agricola*: allo scopo di completare le attività preparatorie del Censimento, nel mese di maggio 2000 è stata condotta la terza indagine pilota, finalizzata a valutare le caratteristiche del questionario di rilevazione ed a verificare la qualità degli elenchi aziendali approntati con l'aggiornamento dell'archivio Istat. La rilevazione è stata affidata agli Uffici regionali di censimento (UCR). Essa ha riguardato circa 2.700 unità dislocate in 43 Comuni. Per l'esecuzione dell'indagine pilota gli UCR si sono avvalsi di proprio personale dipendente.

Sono stati utilizzati due modelli: il primo (Mod. ISTAT SME1) per stabilire l'appartenenza dell'unità oggetto dell'indagine pilota al campo di osservazione del Censimento; il secondo che riproduceva il questionario di azienda agricola (Mod. ISTAT CEAGR1) da somministrare alle unità risultate appartenenti al campo di osservazione a seguito dell'accertamento effettuato dal rilevatore.

Alla fine dell'intervista il rilevatore ha redatto per ciascuna azienda agricola intervistata un rapporto (Mod. ISTAT CEAGR RIL1), nel quale è stato precisato il grado di difficoltà riscontrato nella compilazione del questionario di azienda, il tempo di durata dell'intervista e la completezza e chiarezza delle istruzioni predisposte dall'Istat e delle definizioni adottate.

11. Le operazioni preliminari della rete di rilevazione

Preliminarmente alla raccolta dei dati presso i conduttori d'azienda, l'Istat ha fornito a ciascun Comune il materiale necessario allo svolgimento della rilevazione censuaria ed in particolare:

- a) l'elenco delle aziende agricole da intervistare (Mod. ISTAT CEAGR 201), nel quale sono state riportate le aziende individuate con l'aggiornamento degli archivi statistici ed amministrativi, distinte per foglio di mappa catastale;
- b) elenchi aggiuntivi contenenti le indicazioni sui conduttori domiciliati in luogo diverso dall'ubicazione del centro aziendale;
- c) i questionari di azienda agricola (Mod. ISTAT CEAGR 1) in bianco, secondo il numero delle aziende da censire, integrato da una congrua scorta;
- d) le etichette autoadesive con la pre stampa dei caratteri identificativi dei conduttori ai quali somministrare il questionario per le aziende agricole individuate in fase di aggiornamento; per le eventuali aziende nuove (o non identificate nel corso dell'aggiornamento) sono state fornite etichette in bianco, le quali contenevano soltanto i codici e le denominazioni della Provincia e del Comune ed un apposito codice di azienda;

- e) un congruo numero di copie del manuale di istruzioni per la rilevazione, contenente le definizioni, le modalità tecnico-operative e le disposizioni per la raccolta dei dati;
- f) un congruo numero di CD-rom per la formazione dei rilevatori;
- g) il materiale e i modelli accessori da utilizzare per lo svolgimento delle operazioni e per la spedizione del materiale censuario, al termine delle operazioni stesse.

Sempre nel periodo precedente la rilevazione, gli UCC hanno svolto alcune operazioni preparatorie, come la predisposizione del materiale per ciascun rilevatore e la definizione degli "itinerari di sezione" per il rilevatori. Di particolare rilievo, in tale ambito, sono stati i casi in cui vi era differenza tra l'ubicazione dell'azienda e il domicilio del conduttore. Al fine di agevolare gli UCC nella rilevazione di queste aziende, l'Istat ha trasmesso agli UCC, su supporto informatico, la lista dei "conduttori con domicilio in Comune diverso da quello di rilevazione".

Inoltre, per agevolare il compito dei rilevatori e dei rispondenti, molti Comuni hanno fornito a ciascun rilevatore una copia del foglio di mappa catastale di competenza, unitamente ad una copia del quadro di unione dei fogli di mappa in cui si ripartisce il territorio comunale. Ciò ha consentito al rilevatore di individuare più facilmente l'ubicazione delle aziende e la distribuzione dei loro terreni sul territorio. In questo modo si è anche agevolato il rispondente nella collocazione delle diverse attività aziendali in ciascun foglio di mappa.

12. Le attività di raccolta dei dati

All'inizio del mese di ottobre 2000 gli UCC hanno ricevuto il materiale necessario allo svolgimento della rilevazione censuaria. A partire dal 23 ottobre 2000, i rilevatori hanno condotto personalmente le interviste con i conduttori delle aziende agricole secondo un calendario programmato sulle seguenti scadenze di conclusione della rilevazione sul campo: 22 novembre 2000 per i Comuni con meno di 100 aziende da censire e 31 dicembre 2000 per i Comuni con 100 o più aziende da censire.

La concentrazione dei tempi previsti per la raccolta dei dati in circa 60 giorni lavorativi ha richiesto l'impiego di più personale rispetto al precedente censimento.

La revisione dei questionari di rilevazione da parte dei coordinatori comunali è stata effettuata, di norma, giornalmente presso l'UCC, subordinatamente alla consegna quotidiana dei questionari compilati da parte dei rilevatori. L'attività di revisione si è svolta nel periodo dal 23 ottobre 2000 al 12 gennaio 2001, anche con l'ausilio dei coordinatori intercomunali, i quali hanno visitato periodicamente gli UCC, così da risolvere eventuali dubbi ed offrire assistenza tecnica alla rilevazione.

A questo stesso scopo l'Istat ha attivato durante il periodo della rilevazione censuaria due numeri verdi di *help-desk* delle operazioni di raccolta dei dati destinati uno agli operatori istituzionali della rete censuaria e l'altro ai rispondenti.

Il primo è stato gestito dagli Uffici regionali dell'Istat, mentre il secondo è stato affidato ad un *call center* specializzato che ha operato sull'intero territorio nazionale. In entrambi i casi, comunque, l'Istat ha provveduto a predisporre preliminarmente un numero molto consistente di risposte a fattispecie di quesiti (oltre 700 per il primo e più di 35 per il secondo), opportunamente ripartiti nell'ambito di tre differenti tipologie (amministrativa, metodologica e tecnico-informatica). Il ricorso a tali numeri verdi è stato consistente: a quello destinato agli operatori di censimento sono pervenute 6.416 chiamate, di cui 4.235 da parte degli UCC, a quello destinato agli altri soggetti sono pervenute 4.233 chiamate.

Non appena revisionati tutti i questionari di azienda compilati dai rilevatori, gli UCC hanno provveduto alla redazione dei prospetti riepilogativi contenenti i dati relativi alle principali variabili rilevate a livello di foglio di mappa (Mod. ISTAT RIEP 1). Man mano che la compilazione dei prospetti riepilogativi è stata terminata, e comunque entro febbraio 2001, l'UCC ha provveduto a riepilogare tali prospetti a livello comunale, compilando l'apposito modello predisposto dall'Istat (Mod. ISTAT RIEP 2) che è stato inviato all'UCP competente per territorio. I modelli riepilogativi per Comune hanno

consentito all'Istat di elaborare e diffondere alcuni risultati preliminari l'8 marzo 2001 e quelli provvisori il 20 giugno 2001.

La verifica del buon andamento delle operazioni censuarie è stata svolta attraverso un sistema di monitoraggio basato su rapporti periodici inoltrati dagli UCC agli UCP. Tali rapporti sono stati immessi da questi ultimi nella rete telematica appositamente predisposta e sono stati resi disponibili in tempo reale agli uffici di censimento regionali (UCR) ed all'Istat. Più in dettaglio, il monitoraggio ha previsto le seguenti attività:

- a) gli uffici di censimento comunali:
 - hanno comunicato al competente UCP l'inizio della raccolta dei dati;
 - in funzione della numerosità aziendale di competenza, hanno inviato via fax o per via telematica, al competente UCP l'apposito modello con la comunicazione del numero dei questionari compilati, evidenziando anche il numero delle aziende viticole e zootecniche;
 - al termine della raccolta dei dati hanno trasmesso all'UCP gli appositi modelli, nei quali sono stati indicati, tra l'altro, il numero definitivo delle aziende censite, il numero delle aziende per le quali non è stato possibile condurre l'intervista, il numero delle aziende viticole e zootecniche, queste ultime distinte per gli allevamenti bovini, suini, ovini ed altri tipi, alcuni ulteriori dati riassuntivi a livello comunale;
- b) i responsabili provinciali dei coordinatori intercomunali: hanno inoltrato all'UCP e all'UCR competenti per territorio, mediamente ogni 14 giorni, un rapporto sull'attività svolta dai coordinatori intercomunali di propria competenza, compilando l'apposito modello predisposto dall'Istat; tale modello ha fornito per ogni coordinatore intercomunale il numero delle visite effettuate presso ciascun Comune di competenza, il numero dei questionari revisionati unitamente ai rilevatori e ai coordinatori comunali, il grado di difficoltà riscontrato dai rilevatori nella compilazione delle diverse sezioni dei questionari di rilevazione, nonché i problemi eventualmente riscontrati nell'attività dei Comuni;
- c) gli Uffici di censimento provinciali: hanno provveduto all'inserimento nella rete Internet delle informazioni ricevute dagli UCC e dai responsabili dei coordinatori intercomunali, impegnandosi tempestivamente a risolvere i problemi che emergevano dal monitoraggio;
- d) gli Uffici di censimento regionali: hanno riepilogato a livello regionale le informazioni ricevute dagli Uffici di censimento provinciali, utilizzando i prospetti appositamente predisposti dall'Istat, trasmettendoli per via telematica all'Istat ed alla competente Commissione tecnica regionale; essi sono, inoltre, intervenuti tempestivamente per la risoluzione dei problemi evidenziati dal monitoraggio, collaborando strettamente con gli UCP e gli Uffici regionali dell'Istat.

Il monitoraggio telematico è stato svolto utilizzando la rete Internet come struttura di trasmissione, limitando però l'accesso alle aree di monitoraggio ai soli soggetti autorizzati. In questo modo è stato possibile assicurare in tempo reale la condivisione delle informazioni relative allo stato di avanzamento delle operazioni censuarie tra tutti i soggetti della rete territoriale.

Al termine delle operazioni di rilevazione, gli UCC hanno confezionato tutto il materiale utilizzato per la raccolta dei dati, secondo le istruzioni trasmesse dall'Istat. Anche le operazioni di trasmissione del materiale sono state monitorate mediante apposite comunicazioni veicolate dalla rete telematica.

13. La registrazione controllata

La registrazione dei dati su supporto informatico è stata eseguita presso 6 centri distribuiti sul territorio nazionale. Tale attività è stata svolta dai centri applicando piani di registrazione controllata predisposti secondo norme tecniche, operative e di sicurezza stabilite dall'Istat che ha provveduto anche a verificarne l'applicazione. Ciò ha consentito di garantire la completa omogeneità tra le operazioni effettuate dai diversi centri.

Le regole di registrazione dei dati sono state impostate in modo da garantire la maggiore conformità possibile tra le informazioni memorizzate sul supporto informatico ed il questionario cartaceo. Inoltre, nel *software* di registrazione dei dati sono state introdotte alcune regole di incompatibilità con lo scopo di evidenziare particolari incongruenze. Compito dell'operatore è stato di verificare se l'errore segnalato fosse dovuto ad una errata digitazione oppure ad una errata compilazione del questionario. Nel primo caso l'operatore era tenuto a correggere l'errore introdotto; nel secondo, invece, doveva confermare la registrazione effettuata e segnalare la situazione anomala, secondo una opportuna sintassi, su un file di errori che è stato consegnato all'Istat insieme ai dati registrati.

I supporti informatici contenenti i dati registrati per ciascuna Provincia sono stati sottoposti dall'Istat ad una serie di controlli tecnici a campione che hanno garantito il rispetto degli standard di qualità della registrazione effettuata. In questo modo i livelli accertati di errore nella registrazione non hanno superato le soglie prestabilite per la validità dell'operazione.

La registrazione era stata inizialmente fissata nel periodo maggio - settembre 2001; tuttavia, alcune difficoltà tecniche riscontrate presso alcuni centri non hanno consentito il pieno rispetto della tempistica inizialmente predisposta, ritardando così la disponibilità presso l'Istat dei dati registrati per alcune Regioni.

14. Il trattamento informatico dei dati

Espletati i necessari controlli amministrativi e tecnici dei dati contenuti sul supporto informatico provinciale, i record registrati sono stati sottoposti ad un programma di controllo (piano di incompatibilità) che prevedeva l'imposizione automatica, sotto determinate condizioni, di notizie mancanti e la correzione di notizie registrate nei casi di accertata incongruenza.

Il controllo automatico dei dati qualitativi (mutabili) è stato effettuato con tabelle decisionali a doppia o multipla entrata (adottando come criteri di base le definizioni censuarie dei singoli quesiti) e con tabelle di correzione che, secondo combinazioni di risposte non compatibili, prevedevano quale risposta si dovesse ritenere non fondamentale e consentivano l'imposizione della relativa correzione. In caso di combinazioni di tre o più risposte incompatibili, si è corretto il minor numero di risposte necessarie a ristabilire la compatibilità tra esse.

Tabelle decisionali e di correzione per area geografica sono state impostate per quelle coltivazioni la cui presenza è limitata solo in aree geoclimatiche definite. Il controllo automatico dei dati quantitativi (variabili) è stato effettuato con i metodi dell'operatore logico e della funzione di controllo.

Per numerose variabili del questionario di azienda è stata verificata la relazione dell'operatore uguaglianza o disuguaglianza (maggiore o minore). Ad esempio, la superficie irrigata di una coltivazione non può essere superiore alla superficie complessiva della coltivazione stessa, la quantità di latte trasformato deve essere minore o uguale alla quantità di latte munto, e così via.

Maggiormente applicata è stata la funzione di controllo, considerato l'elevato numero di variabili soggette a quadratura con la funzione "addizione". Ad esempio, la somma delle singole superfici deve essere uguale alla superficie totale aziendale; la somma del numero dei capi delle singole categorie di bestiame bovino deve essere uguale al numero totale di capi bovini, e così via.

Inoltre, le risposte ai quesiti del questionario sono in prevalenza non obbligatorie. Ove però sono risultate presenti una o più risposte non obbligatorie, ciò ha implicato il controllo di presenza di risposta ad altro quesito.

Una volta verificata l'esistenza della condizione di errore, è stato automaticamente corretto il campo del *record* relativo al quesito affetto da errore. Nel caso di controlli tra più campi appartenenti allo stesso *record* o a *record* diversi relativi ad uno stesso questionario, sono stati scelti uno o più campi come fondamentali ed i rimanenti campi sono stati oggetto di correzione.

La procedura descritta ha permesso di ottenere come risultato una sufficiente minimizzazione della differenza tra i dati aggregati osservati e i dati aggregati reali.

Dal supporto informatico così ottenuto sono state elaborate delle tavole di controllo contenenti i principali caratteri delle aziende agricole rilevati con il questionario di azienda ed i possibili confronti con quelli del precedente Censimento del 1990, secondo i livelli territoriali previsti.

Un'analisi approfondita dei dati contenuti nelle tavole suddette ha consentito l'individuazione di "aziende anomale" (aventi cioè delle caratteristiche sostanzialmente diverse rispetto a quelle desumibili anche da altre fonti) da sottoporre ad ulteriori controlli ed eventuali correzioni parametriche o interattive.

Dopo l'ultimazione delle precedenti fasi di controllo critico e di analisi dei dati, si è proceduto alla costruzione di una struttura, tipo *data warehouse*, per la costruzione delle tavole statistiche. Tale struttura prevede la trasposizione dei dati dalla forma tipo "questionario" ad una forma più idonea per l'interrogazione dei microdati (Tabelle dei fatti).

I dati, infatti, presentavano una struttura studiata per fornire il massimo della *performance* in fase di inserimento, *check* e controllo. Detta struttura è del tutto inadatta per la produzione veloce di tavole statistiche e per l'analisi; a tal proposito si è resa necessaria la creazione di 21 tabelle dei fatti che aggregano settorialmente e per argomenti i dati di rilevazione, riclassificando ove necessario le voci e aggregando per classi e settori previsti dal piano di diffusione. Queste tabelle hanno alimentato tutti i processi di creazione dei volumi cartacei, della stampa su richiesta (*Print on demand*) e della produzione delle tavole sul *web*.

Le tabelle dei fatti sono le fonti che alimentano ulteriori strutture di dati (*datamart*) più sintetiche (a livello di Comune) che vengono poi date in *input* alle procedure informatiche preposte alla consultazione libera.

Sui *datamart* tutti i dati "sensibili" (a norma della Legge 675 a tutela della *privacy*) sono stati oscurati, al fine di preservare il segreto statistico. Gli elaborati prodotti sono stati realizzati parametrizzando il livello territoriale, in modo da produrre agevolmente le tavole a livello provinciale, regionale e nazionale.

15. Il piano di diffusione dei risultati

Tenuto conto del Protocollo di intesa tra Istat e Conferenza dei Presidenti delle Regioni e di quanto previsto dall'articolo 17 del regolamento di esecuzione del Censimento l'Istat ha fornito agli Uffici di statistica delle Regioni che ne hanno fatto richiesta i file dei dati definitivi, privi dei caratteri anagrafici, relativi alle singole unità di rilevazione per il territorio di rispettiva competenza. Ciò ha permesso di programmare la diffusione dei dati secondo modalità articolate nei tempi, negli strumenti e nei contenuti. In particolare, i dati provvisori del Censimento sono stati diffusi dall'Istat in due occasioni. Con la prima l'Istat ha diffuso l'8 marzo 2001 una "Statistica in breve" con alcuni dati preliminari relativi al numero complessivo di aziende agricole ed alla loro distribuzione per Regione. Successivamente l'Istat ha prodotto una seconda "Statistica in breve", che ha diffuso il 20 giugno 2001, con i dati provvisori a livello nazionale e regionale riferiti al numero delle aziende con e senza superficie agricola utilizzata (SAU), secondo le principali forme di utilizzazione dei terreni, e con allevamenti, secondo le principali specie di bestiame. Anche diverse Regioni hanno curato in proprio la diffusione dei dati provvisori ad un maggior livello di dettaglio a partire dal mese di giugno 2001.

Il piano di diffusione dei dati definitivi a livello regionale è stato concordato dall'Istat con il Centro Interregionale per il sistema informativo ed il sistema statistico (CISIS) ed è stato messo in atto secondo criteri organizzativi comuni. A partire dal 14 giugno 2002 sono state effettuate conferenze stampa organizzate congiuntamente dall'Istat e dai singoli Uffici di statistica delle Regioni, durante le quali sono stati presentati i risultati definitivi fino a livello comunale riguardanti le principali

caratteristiche strutturali delle aziende agricole. I principali dati sono stati anche esposti sui siti Internet dell'Istat e delle Regioni interessate insieme a prime note di commento.

Il piano di pubblicazione dei risultati definitivi del 5° Censimento generale dell'agricoltura è stato predisposto dall'Istat secondo un'articolazione che distingue tra livelli territoriali di riferimento e contenuti caratterizzanti. Le pubblicazioni sono così articolate:

A. Pubblicazioni generali

1. *“Caratteristiche strutturali delle aziende agricole”*
 - a) Fascicolo nazionale
 - b) Fascicoli regionali
 - c) Fascicoli provinciali
2. *“Caratteristiche tipologiche delle aziende agricole”*
 - a) Fascicolo nazionale
 - b) Fascicoli regionali
 - c) *I censimenti agricoli in Italia dal 1961 al 2000*
3. Organizzazione e atti del 5° Censimento generale dell'agricoltura

B. Pubblicazioni tematiche

1. La coltivazione della vite in Italia
 - volume 1 – *“Caratteristiche generali”*
 - volume 2 – *“Vitigni”*
2. Le aziende familiari
3. Le imprese agricole
4. I giovani in agricoltura
5. L'uso del suolo (le coltivazioni)
6. La zootecnia (gli allevamenti)
7. Le infrastrutture aziendali (gli impianti, i fabbricati rurali ed i mezzi meccanici agricoli)
8. La donna in agricoltura

Tutti i volumi previsti dal piano di pubblicazione sono resi disponibili anche sul sito Internet dell'Istat. Inoltre, viene reso disponibile agli utenti un *data warehouse* specializzato.

C. Data Warehouse

Al termine del processo di *check* e controllo, i dati memorizzati su *database* relazionale sono stati normalizzati e trattati secondo le regole statistiche ed i vincoli imposti dai metodi di rilevazione.

Grafico 1 – Struttura del Data Warehouse

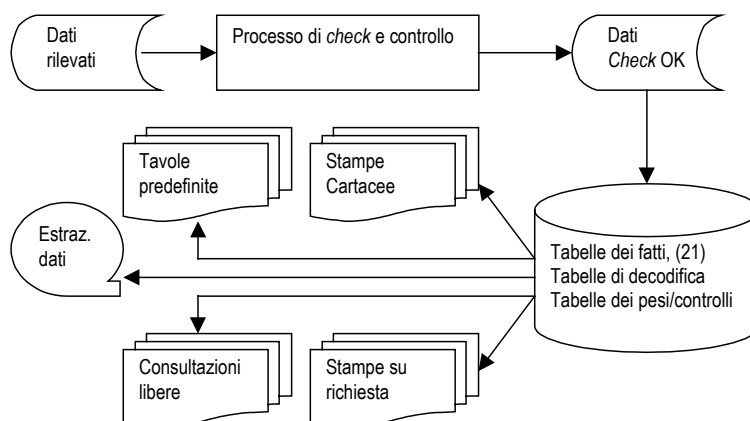

Essi sono stati trasferiti in strutture denominate “tabelle dei fatti”. Queste sono uniche per tutti i successivi processi del *Data Warehouse*.

La sua disponibilità consente ad utenti remoti di creare proprie interrogazioni e di ottenere risposte garantite sotto il profilo dell'integrità dei dati e del rispetto del segreto statistico.

16. Le indagini di qualità e copertura

La qualità dell'informazione statistica fornita dal 5° Censimento generale dell'agricoltura è stata documentata dall'Istat con due rilevazioni post-censuarie mirate a valutare il grado di copertura e il grado di attendibilità delle singole risposte fornite dai conduttori di azienda. Le due rilevazioni post-censuarie sono state eseguite, con riferimento al censimento dell'agricoltura, per la prima volta in questa occasione. Nella precedenti edizioni la valutazione della qualità dell'informazione, fornita con i risultati censuari, era stata realizzata con altre tecniche di analisi dei dati, come risulta dagli specifici volumi a suo tempo pubblicati. Le due indagini di controllo post-censuarie realizzate in questa occasione sono:

- *indagine di copertura*, finalizzata a fornire una misurazione del grado di copertura del Censimento relativamente alla popolazione delle aziende agricole, mediante un campione areale di fogli di mappa del Catasto dei terreni.
- *indagine di qualità*, finalizzata a fornire alcune valutazioni dell'errore di misura dovuto al processo di risposta, mediante reintervista telefonica su un campione di aziende rilevate al Censimento.

Con riferimento alla prima indagine, per *tasso di copertura* si intende il rapporto tra il numero di aziende agricole rilevate al Censimento ed il numero di aziende realmente esistenti sul territorio nazionale alla data di riferimento del Censimento stesso (22 Ottobre 2000).

I domini territoriali di riferimento delle stime sono: l'intero territorio nazionale (ad esclusione della Provincia autonoma di Bolzano), le cinque ripartizioni geografiche (Nord Ovest, Nord Est, Centro, Sud, Isole), le 19 Regioni e la Provincia autonoma di Trento.

Nell'indagine campionaria, di tipo areale, le unità finali di campionamento sono costituite dai fogli di mappa del Catasto dei terreni.⁴ Nella fase di rilevazione sono state individuate le aziende agricole che, alla data di riferimento del Censimento, avevano terreni nelle particelle catastali⁵ di ciascuno dei fogli di mappa selezionati nel campione.

Il disegno di campionamento è del tipo a due stadi con stratificazione delle unità di primo stadio.

Il primo stadio di campionamento è costituito dai Comuni che sono stati stratificati, nell'ambito di ciascuna Regione o Provincia autonoma, nel modo seguente:

- a) i Comuni del medesimo strato sono omogenei rispetto alla variabile numero di aziende facenti parte della lista inviata dall'Istat ai Comuni per il Censimento;
- b) gli strati hanno approssimativamente la medesima dimensione, ossia il numero di aziende agricole è circa lo stesso nei vari strati della Regione.

In ogni strato è stato selezionato un unico Comune campione con probabilità proporzionale alla sua dimensione definita secondo il punto (b) sopra riportato. Il secondo stadio di campionamento è stato costituito dai fogli di mappa catastali. In ciascun Comune campione è stato selezionato un unico foglio del Catasto dei terreni con probabilità proporzionale alla sua dimensione definita secondo il punto (b) sopra riportato. Ciascun foglio di mappa selezionato nel campione è stato sottoposto nuovamente a censimento, al fine di individuare le aziende agricole che avevano terreni nel territorio individuato dal foglio stesso.

⁴ *Foglio di mappa catastale*: insieme di particelle catastali continue, rurali o urbane, che appartengono a precise porzioni di territorio, predeterminate dal catasto dei terreni.

⁵ *Particella catastale*: poligono chiuso di una porzione di territorio situata in uno stesso Comune appartenente ad un'unica proprietà (la quale può appartenere a più soggetti), avente la stessa qualità o classe e la stessa destinazione. Una particella è individuata da un numero identificativo, da un foglio di mappa all'interno del quale è inserita, dal Comune e Provincia in cui il foglio ricade.

Obiettivo dell'*indagine di qualità* è stato ottenere stime sufficientemente affidabili dell'errore di misura e delle sue principali componenti (varianza di risposta e direzione dell'eventuale errore di misura) relativamente alle variabili più significative rilevate tramite il questionario censuario.

La rilevazione è stata condotta su un campione di aziende agricole, già rilevate al Censimento, attraverso una reintervista effettuata con tecniche di rilevazione telefonica (CATI). Le variabili oggetto dell'intervista telefonica riguardavano l'uso dei terreni, la consistenza dei principali allevamenti e le giornate di lavoro dell'annata agraria 1999-2000. Il meccanismo dell'indagine ha previsto il confronto tra il dato ottenuto sulla medesima unità nelle due rilevazioni – per le variabili rilevate sia al Censimento che all'indagine di qualità – e la riconciliazione delle eventuali differenze tra il dato rilevato al Censimento e la risposta all'intervista telefonica.

I domini territoriali di riferimento sono stati rappresentati dall'intero territorio nazionale, dalle cinque ripartizioni geografiche (Nord-Ovest, Nord-Est, Centro, Sud, Isole) e per alcune variabili dalle 19 Regioni e dalla Provincia Autonoma di Bolzano.

Per la selezione del campione di aziende agricole è stato adottato un disegno di campionamento a due stadi, con stratificazione delle unità del primo e del secondo stadio. Il primo stadio è stato rappresentato dai Comuni, stratificati per zona altimetrica e numero di aziende facenti parte della lista di aziende agricole rilevate al Censimento; il secondo stadio è stato costituito dalle aziende agricole stratificate per classe di superficie totale.

Avvertenze alle tavole

Generali

Le denominazioni e le circoscrizioni territoriali di Province e Comuni fanno riferimento alla data del 22 ottobre 2000. Nelle tavole che riportano i dati per classi di valori (superficie totale, superficie agricola utilizzata, giornate di lavoro, ecc.) gli estremi inferiori di ciascuna classe s'intendono inclusi e gli estremi superiori esclusi. Così, ad esempio, nelle classi di superficie da 2 a 5 ettari sono comprese le aziende da 2,00 ettari fino a 4,99 ettari.

Per alcune tavole si deve tener presente che, secondo i caratteri considerati, la stessa azienda può essere conteggiata più volte. Con riferimento alle coltivazioni, ad esempio, un'azienda che pratica la coltivazione della vite e dell'olivo risulta sia tra quelle che coltivano la vite che tra quelle che coltivano l'olivo. Allo stesso modo, un'azienda che pratica l'irrigazione con diverse modalità di approvvigionamento dell'acqua è conteggiata tante volte quante sono le modalità di approvvigionamento utilizzate. Ad esempio, un'azienda che si approvvigiona di acqua irrigua sia da un lago artificiale che da altre aziende agricole entra nel conteggio sia del primo che del secondo dato.

Poiché la superficie agricola utilizzata (SAU) costituisce parte della superficie totale, nella ripartizione delle aziende per classi di SAU si verifica normalmente uno slittamento delle aziende verso le classi inferiori. Così, ad esempio, un'azienda con 3,50 ettari di superficie totale, di cui 1,20 ettari di SAU, è conteggiata nella classe da 3 a 5 ettari nella ripartizione per classi di superficie totale e nella classe da 1 a 2 ettari nella ripartizione per classi di SAU.

Nella fiancata delle tavole, una determinata modalità di variabile è presente solo se esiste almeno un caso verificato. Ad esempio, le sei modalità della forma di conduzione (conduzione diretta del coltivatore con solo manodopera familiare; conduzione diretta del coltivatore con manodopera familiare prevalente; conduzione diretta del coltivatore con manodopera extrafamiliare prevalente; conduzione con salariati; conduzione a colonia parziaria appoderata; altra forma di conduzione) compaiono tutte in fiancata solo se per ciascuna di esse è stato rilevato almeno un caso.

Particolari

Tavola 1.1 – Nella distribuzione per titolo di possesso dei terreni sono escluse le aziende senza terreno agrario (esclusivamente zootecniche), in quanto la distribuzione si riferisce al titolo di possesso della

superficie totale. Le superfici medie aziendali riferite alle forme di conduzione (prima parte della tavola) sono calcolate rispetto al numero totale delle aziende rilevate, mentre quelle riferite ai titoli di possesso dei terreni (seconda parte della tavola) sono calcolate rispetto al numero delle aziende con superficie.

Tavola 1.2 – Sono escluse le aziende senza superficie agricola utilizzata (esclusivamente forestali, esclusivamente zootecniche e forestali-zootecniche).

Tavola 1.4 – La voce SEMINATIVI comprende la modalità *orti familiari* prevista nel questionario di azienda. Nella voce FORAGGERE AVVICENDATE è compresa la modalità *piante sarchiate da foraggio*. La voce VITE comprende anche la modalità *viti non innestate* e non comprende le modalità *viti madri di portinnesto* e *barbatelle*. Per garantire il confronto con i dati dei due censimenti precedenti, la voce FRUTTIFERI riferita agli anni 1982 e 1990 comprende la modalità *castagneti da frutto*, considerata autonoma nei relativi questionari di azienda.

Tavola 1.5 – La voce ALTRO riferita all'approvvigionamento dell'acqua irrigua comprende le seguenti modalità previste nel questionario di azienda: *da acquedotto*, *da acque sotterranee*, *diretto da impianto di depurazione*, *raccolta acque pluviali*. La voce IN ALTRA FORMA riferita alla gestione dell'acqua irrigua comprende la modalità *gestione autonoma*. La voce ASPERSIONE riferita ai sistemi di irrigazione comprende la modalità *microirrigazione* prevista nel questionario di azienda.

Tavola 1.6 – Con riferimento al 2000, la differenza che si riscontra tra la somma degli addendi e il totale della superficie è dovuta ad arrotondamenti operati direttamente dal calcolatore, causati dalla ridistribuzione proporzionale del totale della superficie irrigata tra le diverse tipologie di coltivazioni effettivamente irrigate, limitatamente alle aziende per le quali il totale della superficie irrigata è risultato al controllo maggiore del totale della superficie irrigabile. Con riferimento al 1990, la voce FRUMENTO comprende solo la modalità *frumento duro*, mentre il *frumento tenero* è incluso nella voce ALTRE COLTIVAZIONI.

Tavola 1.7 – La voce AZIENDE CON ALLEVAMENTI comprende anche le aziende con produzione di pulcini di un giorno mediante incubazione artificiale.

Tavola 1.10 – La voce ALTRI MEZZI MECCANICI riferita al 2000 comprende le seguenti modalità previste nel questionario di azienda: *macchine per la raccolta completamente automatizzata di pomodoro da industria e di altri prodotti* e *altri mezzi meccanici utilizzati*. La stessa voce riferita al 1990 comprende le modalità *macchine per la raccolta di ortive, uve e frutta*; *raccogliatrici-trinciatrici*; *raccogliatrici-presse di foraggio*; *automezzi per trasporto merci*; *altri mezzi meccanici utilizzati* previste nel relativo questionario. La stessa voce riferita al 1982 comprende le modalità *macchine per la raccolta della frutta*; *raccogliatrici-trinciatrici*; *automezzi per trasporto merci* e *altri mezzi meccanici utilizzati* previste nel relativo questionario.

Tavola 2.1 – Sono escluse le aziende senza terreno agrario (esclusivamente zootecniche).

Tavola 2.2 – Sono escluse le aziende senza terreno agrario (esclusivamente zootecniche).

Tavola 2.3 – Sono escluse le aziende senza superficie agricola utilizzata (esclusivamente forestali, esclusivamente zootecniche e forestali-zootecniche).

Tavola 2.4 – Sono escluse le aziende senza superficie agricola utilizzata (esclusivamente forestali, esclusivamente zootecniche e forestali-zootecniche).

Tavola 2.5 – Sono escluse le aziende senza terreno agrario (esclusivamente zootecniche).

Tavola 2.6 – Sono escluse le aziende senza superficie agricola utilizzata (esclusivamente forestali, esclusivamente zootecniche e forestali-zootecniche).

Tavola 2.10 – La voce SEMINATIVI comprende la modalità *orti familiari* prevista nel questionario di azienda.

Tavola 2.11 – La voce SEMINATIVI non comprende la modalità *orti familiari*.

Tavola 2.12 – Nella tavola sono riportate solo le principali coltivazioni praticate. Per tale motivo, nella seconda parte della tavola (superficie investita), la somma degli addendi non corrisponde al totale. La voce VITE non comprende le modalità *viti madri di portinnesto* e *barbatelle* previste nel questionario di azienda.

Tavola 2.16 – I vitigni sono indicati sia con il codice di riferimento che con la denominazione.

Tavola 2.17 – Sono escluse le aziende senza terreno agrario (esclusivamente zootecniche).

Tavole 2.20 e 2.21 – Nella superficie irrigabile può essere compresa la superficie investita ad arboricoltura da legno. Pertanto può verificarsi il caso di aziende che hanno superficie irrigabile pur essendo prive di SAU.

Tavola 2.22 – La differenza tra il totale della superficie irrigata di Tav. 2.21 e la somma delle superfici effettivamente irrigate è dovuta ad arrotondamenti operati direttamente dal calcolatore, causati dalla ridistribuzione proporzionale del totale della superficie irrigata tra le coltivazioni stesse, limitatamente alle aziende per le quali il totale della superficie irrigata è risultato al controllo maggiore del totale della superficie irrigabile.

Tavola 2.67 – Nei casi in cui il capo azienda ha conseguito più titoli di studio, sia in scuole ad indirizzo agrario che in altri tipi di scuole, è stato considerato esclusivamente il titolo di studio conseguito nelle scuole ad indirizzo agrario.

Tavola 3.1 – Sono escluse le aziende senza superficie agricola utilizzata (esclusivamente forestali, esclusivamente zootecniche e forestali-zootecniche).

Tavola 3.3 – La voce SEMINATIVI comprende la modalità *orti familiari*. La voce ALTRA SUPERFICIE comprende anche la modalità *superficie agraria non utilizzata*,

Tavola 3.5 – La voce VITE non comprende le modalità *viti madri di portinnesto* e *barbatelle*.

Tavole statistiche

Capitolo 1 – Confronti temporali (Universo Italia)

Tavola 1.1 - Aziende e relativa superficie totale per forma di conduzione e titolo di possesso dei terreni (superficie in ettari)

FORME DI CONDUZIONE TITOLI DI POSSESSO DEI TERRENI	ANNI DI CENSIMENTO						SUPERFICIE MEDIA AZIENDALE		
	2000		1990		1982		2000	1990	1982
	Aziende	Superficie totale	Aziende	Superficie totale	Aziende	Superficie totale			
FORME DI CONDUZIONE									
Conduzione diretta del coltivatore	342.885	1.233.375,50	381.085	1.549.304,67	389.648	1.468.662,28	3,60	4,07	3,77
<i>Con solo manodopera familiare</i>	<i>266.126</i>	<i>794.329,26</i>	<i>265.085</i>	<i>824.141,98</i>	<i>287.264</i>	<i>854.896,90</i>	<i>2,98</i>	<i>3,11</i>	<i>2,98</i>
<i>Con manodopera familiare prevalente</i>	<i>54.261</i>	<i>258.793,79</i>	<i>72.634</i>	<i>390.230,88</i>	<i>62.420</i>	<i>319.816,81</i>	<i>4,77</i>	<i>5,37</i>	<i>5,12</i>
<i>Con manodopera extrafamiliare prevalente</i>	<i>22.498</i>	<i>180.252,45</i>	<i>43.366</i>	<i>334.931,81</i>	<i>39.964</i>	<i>293.948,57</i>	<i>8,01</i>	<i>7,72</i>	<i>7,36</i>
Conduzione con salariati	22.275	268.967,98	21.888	352.008,02	41.452	492.230,94	12,07	16,08	11,87
Conduzione a colonia parziaria appoderata	140	1.546,65	236	2.016,08	651	5.353,46	11,05	8,54	8,22
Altra forma di conduzione	46	350,15	995	10.512,77	4.293	26.234,04	7,61	10,57	6,11
TOTALE	365.346	1.504.240,28	404.204	1.913.841,54	436.044	1.992.480,72	4,12	4,73	4,57
TITOLI DI POSSESSO DEI TERRENI									
Solo in proprietà	343.777	1.200.066,74	387.788	1.537.922,58	414.713	1.684.009,71	3,49	3,97	4,06
Solo in affitto	6.547	79.447,47	4.152	71.781,21	5.836	92.395,62	12,13	17,29	15,83
Parte in proprietà e parte in affitto	14.570	224.726,07	11.069	304.137,75	13.377	216.075,39	15,42	27,48	16,15
<i>In proprietà</i>	<i>-</i>	<i>108.883,46</i>	<i>-</i>	<i>155.813,00</i>	<i>-</i>	<i>96.400,68</i>	<i>7,47</i>	<i>14,08</i>	<i>7,21</i>
<i>In affitto</i>	<i>-</i>	<i>115.842,61</i>	<i>-</i>	<i>148.324,75</i>	<i>-</i>	<i>119.674,71</i>	<i>7,95</i>	<i>13,40</i>	<i>8,95</i>
TOTALE	364.894	1.504.240,28	403.009	1.913.841,54	433.926	1.992.480,72	4,12	4,75	4,59

Tavola 1.2 - Aziende e relativa superficie agricola utilizzata (SAU) per forma di conduzione e titolo di possesso dei terreni (superficie in ettari)

FORME DI CONDUZIONE TITOLI DI POSSESSO DEI TERRENI	ANNI DI CENSIMENTO						SUPERFICIE MEDIA AZIENDALE		
	2000		1990		1982		2000	1990	1982
	Aziende	SAU	Aziende	SAU	Aziende	SAU			
FORME DI CONDUZIONE									
Conduzione diretta del coltivatore	341.889	1.123.353,18	379.527	1.421.922,79	387.012	1.356.524,64	3,29	3,75	3,51
<i>Con solo manodopera familiare</i>	<i>265.257</i>	<i>730.096,95</i>	<i>263.671</i>	<i>766.988,95</i>	<i>284.874</i>	<i>794.256,41</i>	<i>2,75</i>	<i>2,91</i>	<i>5,95</i>
<i>Con manodopera familiare prevalente</i>	<i>54.180</i>	<i>234.912,39</i>	<i>72.542</i>	<i>359.894,83</i>	<i>62.253</i>	<i>298.645,62</i>	<i>4,34</i>	<i>4,96</i>	<i>4,80</i>
<i>Con manodopera extrafamiliare prevalente</i>	<i>22.452</i>	<i>158.343,84</i>	<i>43.314</i>	<i>295.039,01</i>	<i>39.885</i>	<i>263.622,61</i>	<i>7,05</i>	<i>6,81</i>	<i>6,61</i>
Conduzione con salariati	22.173	156.676,78	21.771	166.491,72	41.287	309.325,99	7,07	7,65	7,49
Conduzione a colonia parziaria appoderata	140	1.325,81	236	1.875,90	651	5.103,12	9,47	7,95	7,84
Altra forma di conduzione	45	299,07	991	8.610,63	4.287	23.952,13	6,65	8,69	5,59
TOTALE	364.247	1.281.654,84	402.525	1.598.901,04	433.237	1.694.905,88	3,52	3,97	3,91
TITOLI DI POSSESSO DEI TERRENI									
Solo in proprietà	343.429	1.017.761,57	387.434	1.319.002,74	414.621	1.438.697,24	2,96	3,40	3,47
Solo in affitto	6.616	70.578,38	4.208	62.922,31	5.900	61.637,36	10,67	14,95	10,45
Parte in proprietà e parte in affitto	14.202	193.314,89	10.883	216.975,99	12.716	194.571,28	13,61	19,94	15,30
<i>In proprietà</i>	<i>-</i>	<i>92.597,39</i>	<i>-</i>	<i>96.334,29</i>	<i>-</i>	<i>83.300,04</i>	<i>6,52</i>	<i>8,85</i>	<i>6,55</i>
<i>In affitto</i>	<i>-</i>	<i>100.717,50</i>	<i>-</i>	<i>120.641,70</i>	<i>-</i>	<i>111.271,24</i>	<i>7,09</i>	<i>11,09</i>	<i>8,75</i>
TOTALE	364.247	1.281.654,84	402.525	1.598.901,04	433.237	1.694.905,88	3,52	3,97	3,91

Tavola 1.3 - Aziende e relativa superficie totale per classe di superficie totale e classe di superficie agricola utilizzata (SAU)
(superficie in ettari)

CLASSI DI SUPERFICIE TOTALE CLASSI DI SAU	ANNI DI CENSIMENTO					
	2000		1990		1982	
	Aziende	Superficie totale	Aziende	Superficie totale	Aziende	Superficie totale
CLASSI DI SUPERFICIE TOTALE						
Senza superficie	452	-	1.195	-	2.118	-
Meno di 1 ettaro	169.578	77.003,46	162.345	74.113,98	169.304	77.832,56
1 -- 2	71.097	100.123,67	80.790	110.912,30	87.050	119.305,60
2 -- 3	34.178	82.867,13	42.945	101.719,17	47.445	112.022,51
3 -- 5	34.856	133.259,05	46.310	174.180,28	53.108	199.278,82
5 -- 10	28.654	197.192,64	37.763	255.510,45	42.857	288.103,45
10 -- 20	14.392	198.026,91	18.184	246.086,60	19.481	261.537,21
20 -- 30	4.843	117.571,69	5.765	137.642,93	6.017	143.796,95
30 -- 50	3.766	143.462,88	4.519	169.751,19	4.412	164.963,41
50 -- 100	2.428	164.021,67	2.913	195.929,69	2.749	185.162,67
100 ed oltre	1.102	290.711,18	1.475	447.994,95	1.503	440.477,54
TOTALE	365.346	1.504.240,28	404.204	1.913.841,54	436.044	1.992.480,72
CLASSI DI SAU						
Senza superficie	1.099	53.873,69	1.679	109.361,56	2.807	101.952,71
Meno di 1 ettaro	182.469	99.042,23	177.677	99.440,24	183.968	100.770,62
1 -- 2	67.256	106.999,32	76.861	122.709,41	83.897	129.741,72
2 -- 3	31.693	84.447,78	40.569	107.014,94	45.069	117.248,20
3 -- 5	32.031	140.412,40	42.634	175.589,37	49.816	202.541,35
5 -- 10	26.350	195.413,33	34.821	259.422,49	39.387	294.393,00
10 -- 20	13.372	199.324,66	16.734	244.167,04	17.839	262.481,81
20 -- 30	4.570	120.399,58	5.297	137.640,22	5.621	145.653,73
30 -- 50	3.497	143.224,88	4.169	169.822,75	4.033	166.993,80
50 -- 100	2.169	160.600,03	2.570	187.791,16	2.393	175.556,39
100 ed oltre	840	200.502,38	1.193	300.882,36	1.214	295.147,39
TOTALE	365.346	1.504.240,28	404.204	1.913.841,54	436.044	1.992.480,72

Tavola 1.4 - Aziende e relativa superficie investita per le principali coltivazioni praticate (superficie in ettari)

COLTIVAZIONI	ANNI DI CENSIMENTO						SUPERFICIE MEDIA AZIENDALE		
	2000		1990		1982		2000	1990	1982
	Aziende	Superficie investita	Aziende	Superficie investita	Aziende	Superficie investita			
SEMINATIVI	175.699	647.857,19	206.573	801.575,98	238.886	881.335,65	3,69	3,88	3,69
Cereali	76.958	363.417,79	117.372	476.601,84	163.769	566.922,46	4,72	4,06	3,46
<i>Frumento tenero</i>	2.220	8.438,99	2.675	8.436,23	7.091	15.685,13	3,80	3,15	2,21
<i>Frumento duro</i>	71.595	331.627,44	110.837	443.620,48	154.467	532.173,39	4,63	4,00	3,45
<i>Orzo</i>	3.303	9.900,43	3.634	9.679,82	4.185	7.371,95	3,00	2,66	1,76
<i>Granoturco</i>	319	486,11	1.063	1.466,52	1.700	1.405,88	1,52	1,38	0,83
<i>Riso</i>	-	-	-	-	-	-	-	-	-
Legumi secchi	11.097	7.248,13	9.317	15.376,65	30.426	27.592,61	0,65	1,65	0,91
Patata	3.805	3.288,08	5.472	4.187,32	4.434	2.101,92	0,86	0,77	0,47
Barbabietola da zucchero	23	30,99	19	24,66	-	-	1,35	1,30	-
Piante industriali	1.809	1.187,71	1.130	1.004,41	1.552	627,41	0,66	0,89	0,40
Ortive	29.604	24.130,70	40.898	33.190,89	40.769	28.044,87	0,82	0,81	0,69
Foraggere avvicendate	21.345	130.284,71	25.598	130.213,62	30.253	112.381,19	6,10	5,09	3,71
COLTIVAZIONI LEGNOSE AGRARIE	289.412	398.109,67	306.289	480.513,47	332.232	496.981,58	1,38	1,57	1,50
Vite	79.603	121.796,15	119.869	174.279,88	169.433	187.432,88	1,53	1,45	1,11
<i>per vini DOC e DOCG</i>	1.493	4.153,71	2.603	6.014,99	3.433	9.625,21	2,78	2,31	2,80
<i>per altri vini</i>	74.856	107.484,74	109.799	146.713,80	157.465	157.432,12	1,44	1,34	1,00
<i>per uva da tavola</i>	5.337	9.627,49	10.220	20.588,68	15.878	20.084,23	1,80	2,01	1,26
Olivo	198.989	138.308,42	170.612	120.883,38	160.728	118.596,83	0,70	0,71	0,74
Agrumi	73.902	72.453,28	87.492	101.847,33	85.831	105.926,33	0,98	1,16	1,23
Fruttiferi	87.439	62.903,24	94.913	81.525,10	93.095	83.830,79	0,72	0,86	0,90
Vivai	1.378	1.420,94	1.008	769,68	1.608	753,16	1,03	0,76	0,47
PRATI PERMANENTI E PASCOLI	49.444	235.687,98	58.161	316.811,59	61.948	316.588,65	4,77	5,45	5,11
SUPERFICIE AGRICOLA UTILIZZATA	364.247	1.281.654,84	402.525	1.598.901,04	433.237	1.694.905,88	3,52	3,97	3,91
ARBORICOLTURA DA LEGNO	985	2.529,75	-	-	-	-	2,57	-	-
<i>di cui pioppeti</i>	202	322,35	508	1.519,70	331	1.441,90	1,60	2,99	4,36
BOSCHI	16.837	120.290,06	17.772	182.831,10	15.869	188.648,80	7,14	10,29	11,89
SUPERFICIE AGRARIA NON UTILIZZATA	66.888	64.105,81	69.331	75.843,56	83.417	76.417,03	0,96	1,09	0,92
ALTRA SUPERFICIE	193.331	35.659,82	209.955	54.746,14	195.086	31.067,11	0,18	0,26	0,16
SUPERFICIE TOTALE	364.894	1.504.240,28	403.009	1.913.841,54	433.926	1.992.480,72	4,12	4,75	4,59

Tavola 1.5 - Aziende con irrigazione secondo il tipo di approvvigionamento dell'acqua irrigua ed il sistema di irrigazione

TIPI DI APPROVVIGIONAMENTO SISTEMI DI IRRIGAZIONE	ANNI DI CENSIMENTO		
	2000	1990	1982
APPROVVIGIONAMENTO DELL'ACQUA IRRIGUA	104.559	128.723	110.997
Fonte di approvvigionamento			
<i>Da corsi d'acqua superficiali</i>	12.870	13.001	11.342
<i>Da laghi naturali e laghetti artificiali</i>	9.619	4.809	2.696
<i>Altro</i>	89.880	60.829	40.686
Gestione dell'acqua irrigua			
<i>Da consorzi di irrigazione e di bonifica</i>	38.203	36.364	36.176
<i>Da altre aziende agricole</i>	9.357	8.289	11.200
<i>In altra forma</i>	61.316	12.857	13.325
SISTEMI DI IRRIGAZIONE			
Scorrimento superficiale ed infiltrazione laterale	35.314	55.792	43.455
Sommersione	640	29.993	51.118
Aspersione (a pioggia)	55.258	19.210	11.908
Goccia	17.441	29.196	9.262
Altro sistema	3.199	1.598	582

Tavola 1.6 - Aziende con irrigazione secondo le principali coltivazioni irrigate (superficie in ettari)

COLTIVAZIONI IRRIGATE	ANNI DI CENSIMENTO					
	2000		1990		1982	
	Aziende	Superficie irrigata	Aziende	Superficie irrigata	Aziende	Superficie irrigata
Frumento	1.980	9.976,18	1.985	10.363,89	-	-
Granoturco da granella	102	227,03	349	950,16	132	397,12
Patata	1.808	2.572,05	2.266	3.291,16	-	-
Barbabietola da zucchero	3	6,37	1	0,60	-	-
Girasole	14	125,03	5	102,55	-	-
Soia	2	1,35	4	5,80	-	-
Ortive	17.281	16.887,15	20.315	19.332,57	16.927	13.980,11
Foraggiere avvicendate	569	3.089,88	1.413	5.097,16	1.164	6.318,33
Vite	14.795	38.298,10	12.233	33.405,55	15.784	34.479,21
Agrumi	59.450	67.038,83	77.037	95.317,12	75.956	96.301,01
Fruttiferi	11.270	7.433,22	9.960	6.208,10	7.743	5.838,32
Altre coltivazioni	24.319	15.389,11	18.409	10.891,80	14.093	16.662,43
TOTALE	104.559	161.044,32	117.390	184.966,46	110.997	173.976,53

Tavola 1.7 - Aziende con allevamenti secondo le principali specie di bestiame

SPECIE DI BESTIAME	ANNI DI CENSIMENTO					
	2000		1990		1982	
	Aziende	Capi	Aziende	Capi	Aziende	Capi
AZIENDE CON ALLEVAMENTI	18.443	-	30.010	-	45.140	-
BOVINI E BUFALINI	9.048	308.439	16.166	466.402	22.720	423.987
<i>Vacche da latte</i>	2.254	43.587	10.555	153.702	14.358	134.090
OVINI	6.482	708.182	12.217	1.294.298	9.391	532.265
<i>Pecore</i>	5.952	617.444	11.999	1.100.976	8.942	450.388
CAPRINI	2.496	122.150	6.277	197.930	7.091	93.831
<i>Capre</i>	2.212	98.115	6.174	176.098	6.954	79.709
EQUINI	2.575	8.453	5.730	13.222	16.557	30.439
SUINI	2.416	41.649	5.673	100.108	9.950	114.893
<i>Scrofe</i>	551	4.574	1.561	10.654	2.565	11.362
CONIGLI	1.588	100.929	2.473	96.781	4.655	80.750
<i>Fattrici</i>	1.203	14.134	1.940	16.702	3.104	20.348
ALLEVAMENTI AVICOLI	6.771	1.678.455	11.289	2.809.004	16.606	3.140.287
<i>Polli da carne</i>	2.292	555.143	3.796	1.019.559	5.837	1.640.091
<i>Galline da uova</i>	6.513	1.117.740	10.804	1.749.664	15.438	1.454.214
<i>Altri avicoli</i>	514	5.572	713	39.781	1.148	45.982

Tavola 1.8 - Aziende e relativo numero di giornate di lavoro per categoria di manodopera aziendale e classe di giornate di lavoro aziendale

CATEGORIE DI MANODOPERA AZIENDALE CLASSI DI GIORNATE DI LAVORO AZIENDALE	ANNI DI CENSIMENTO					
	2000		1990		1982	
	Aziende	Giornate di lavoro	Aziende	Giornate di lavoro	Aziende	Giornate di lavoro
CATEGORIE DI MANODOPERA AZIENDALE						
Conduttore	364.232	14.911.952	403.321	19.008.878	435.335	25.317.558
Coniuge	122.380	3.459.336	131.229	4.275.488	84.055	4.213.403
Familiari e parenti del conduttore	78.881	3.931.417	86.349	5.548.271	62.164	4.895.141
Manodopera aziendale a tempo indeterminato	1.980	358.893	1.635	475.776	4.401	916.159
Manodopera aziendale a tempo determinato	86.981	6.178.119	136.718	12.365.684	141.808	15.015.271
CLASSI DI GIORNATE DI LAVORO AZIENDALE						
Meno di 50	231.543	4.331.759	221.053	4.354.192	202.459	4.712.032
50 -- 100	60.841	3.986.395	75.028	4.997.633	95.782	6.409.413
100 -- 200	37.251	4.921.472	54.295	7.243.727	71.287	9.498.348
200 -- 300	14.043	3.262.725	22.165	5.160.167	28.613	6.694.007
300 -- 500	14.307	5.168.966	20.023	7.291.923	24.090	8.717.194
500 -- 1000	5.949	3.872.694	9.267	6.069.249	10.763	7.033.150
1000 -- 2500	1.191	1.615.951	2.014	2.758.732	2.547	3.584.989
2500 ed oltre	221	1.679.755	359	3.798.474	503	3.708.399
TOTALE	365.346	28.839.717	404.204	41.674.097	436.044	50.357.532

Tavola 1.9 - Aziende con abitazioni

ABITAZIONI	ANNI DI CENSIMENTO					
	2000		1990		1982	
	Aziende	Numero abitazioni	Aziende	Numero abitazioni	Aziende	Numero abitazioni
AZIENDE CON ABITAZIONI	99.740	113.537	126.904	140.873	136.458	155.482
Occupate	40.637	43.152	55.657	59.265	67.256	73.580
<i>dal conduttore, familiari e parenti</i>	39.602	-	54.715	57.374	66.045	70.939
<i>da altra manodopera aziendale</i>	745	-	186	296	553	753
<i>da altre persone</i>	718	-	1.224	1.595	1.313	1.888
Non occupate	62.888	70.385	73.819	81.608	72.172	81.902
Aziende che praticano agriturismo	476	-	-	-	585	-

Tavola 1.10 - Aziende che utilizzano mezzi meccanici nel complesso e numero di mezzi di proprietà dell'azienda

MEZZI MECCANICI	ANNI DI CENSIMENTO					
	2000		1990		1982	
	Aziende in complesso	Numero mezzi di proprietà	Aziende in complesso	Numero mezzi di proprietà	Aziende in complesso	Numero mezzi di proprietà
AZIENDE CHE UTILIZZANO MEZZI MECCANICI	323.798	-	336.712	-	314.760	-
Trattrici	188.851	72.713	212.222	61.474	192.786	53.334
<i>Di potenza inferiore a 40 kw</i>	65.208	27.714	93.939	32.174	100.882	36.119
<i>Da 40 Kw a meno di 60 Kw</i>	88.886	27.363	90.483	20.963	70.624	11.813
<i>Oltre 60 Kw</i>	42.806	17.636	37.125	8.337	28.439	5.402
Motocoltivatori, motozappe, motofresatrici e motofalciatrici	197.354	163.222	194.935	148.747	186.512	122.504
Mietitrebbiatrici	62.358	1.553	97.467	1.074	100.903	1.291
Macchine per la raccolta automatizzata di:						
<i>Patata</i>	113	65	184	300	32	22
<i>Barbabietola da zucchero</i>	2	1	1	1	-	-
Apparecchi meccanici per l'irrorazione di prodotti fitoiatrici	49.951	31.680	73.324	35.011	34.683	18.684
Macchine per la fertilizzazione	39.424	13.536	38.407	8.580	8.662	2.667
Altri mezzi meccanici	40.110	-	113.838	-	132.246	-

Capitolo 2 – Dati provinciali (Universo Italia)

Tavola 2.1 - Aziende, relativa superficie totale e numero di giornate di lavoro effettuate nell'azienda per classe di superficie totale e forma giuridica (superficie in ettari)

FORME GIURIDICHE	CLASSI DI SUPERFICIE TOTALE									Totale
	Meno di 1	1 -- 2	2 -- 5	5 -- 10	10 -- 20	20 - 30	30 -- 50	50 -- 100	100 ed oltre	
AZIENDE										
Azienda individuale	169.037	70.748	68.599	28.352	14.164	4.707	3.632	2.304	924	362.467
Comunanza o affittanza collettiva	243	125	138	89	59	30	15	11	8	718
Società di persone e di capitali	245	169	209	145	111	76	84	80	64	1.183
Semplice	116	85	101	78	58	47	51	52	29	617
In nome collettivo	13	3	7	4	11	3	10	4	4	59
A responsabilità limitata	18	20	44	34	22	10	9	12	16	185
In accomandita semplice	7	3	2	2	7	4	3	6	7	41
In accomandita per azioni	-	-	1	-	-	-	-	1	1	3
Per azioni	2	-	4	5	3	-	6	3	4	27
Altro tipo	89	58	50	22	10	12	5	2	3	251
Società cooperativa	16	20	33	27	28	14	14	12	11	175
Associazione di produttori	2	4	5	2	8	1	1	3	4	30
Ente pubblico	21	23	35	28	17	13	16	12	89	254
Stato	3	4	3	5	4	2	1	-	6	28
Regione	3	2	4	2	1	2	2	2	38	56
Provincia	-	-	-	1	-	-	1	-	1	3
Comune	1	4	3	4	3	5	5	6	37	68
Comunità montana	-	-	-	-	-	-	-	-	-	-
Altro	14	13	25	16	9	4	7	4	7	99
Altra forma giuridica	14	8	15	11	5	2	4	6	2	67
Consorzio	-	-	-	-	-	-	-	1	1	2
Altro tipo forma giuridica	14	8	15	11	5	2	4	5	1	65
TOTALE	169.578	71.097	69.034	28.654	14.392	4.843	3.766	2.428	1.102	364.894
SUPERFICIE TOTALE										
Azienda individuale	76.730,04	99.624,32	214.748,34	195.044,87	194.762,98	114.216,80	138.298,35	155.318,33	156.430,30	1.345.174,33
Comunanza o affittanza collettiva	121,36	179,19	442,54	623,90	842,53	750,23	582,29	718,66	1.937,77	6.198,47
Società di persone e di capitali	121,85	239,79	649,35	1.027,46	1.576,33	1.856,56	3.285,55	5.632,51	14.646,54	29.035,94
Semplice	53,01	120,59	314,40	547,51	847,86	1.153,57	1.968,23	3.553,44	6.434,21	14.992,82
In nome collettivo	6,32	4,10	22,45	31,77	150,93	76,45	403,72	295,57	944,88	1.936,19
A responsabilità limitata	8,88	31,85	138,69	237,03	286,31	235,72	358,23	862,98	3.579,70	5.739,39
In accomandita semplice	3,50	3,99	7,67	15,80	108,87	107,32	105,06	438,31	1.185,15	1.975,67
In accomandita per azioni	-	-	4,68	-	-	-	-	89,14	104,60	198,42
Per azioni	1,23	-	12,84	31,94	46,47	-	238,98	250,53	1.177,64	1.759,63
Altro tipo	48,91	79,26	148,62	163,41	135,89	283,50	211,33	142,54	1.220,36	2.433,82
Società cooperativa	9,57	28,61	103,89	182,29	398,70	350,51	546,15	839,20	3.563,95	6.022,87
Associazione di produttori	1,14	6,77	18,34	13,45	119,47	20,10	32,74	242,83	1.906,63	2.361,47
Ente pubblico	12,36	33,26	112,84	213,17	264,89	330,39	565,47	858,16	111.354,67	113.745,21
Stato	1,84	5,64	11,25	37,26	69,34	58,21	30,61	-	7.609,84	7.823,99
Regione	0,77	2,89	12,53	14,64	16,36	47,55	87,38	125,11	72.850,69	73.157,92
Provincia	-	-	-	8,37	-	-	35,16	-	110,00	153,53
Comune	0,24	5,70	10,12	29,16	49,07	132,32	164,06	430,47	29.137,64	29.958,78
Comunità montana	-	-	-	-	-	-	-	-	-	-
Altro	9,51	19,03	78,94	123,74	130,12	92,31	248,26	302,58	1.646,50	2.650,99
Altra forma giuridica	7,14	11,73	50,88	87,50	62,01	47,10	152,33	411,98	871,32	1.701,99
Consorzio	-	-	-	-	-	-	-	65,07	187,02	252,09
Altro tipo forma giuridica	7,14	11,73	50,88	87,50	62,01	47,10	152,33	346,91	684,30	1.449,90
TOTALE	77.003,46	100.123,67	216.126,18	197.192,64	198.026,91	117.571,69	143.462,88	164.021,67	290.711,18	1.504.240,28

Tavola 2.1 segue - Aziende, relativa superficie totale e numero di giornate di lavoro effettuate nell'azienda per classe di superficie totale e forma giuridica (superficie in ettari)

FORME GIURIDICHE	CLASSI DI SUPERFICIE TOTALE									Totale
	Meno di 1	1 -- 2	2 -- 5	5 -- 10	10 -- 20	20 - 30	30 -- 50	50 -- 100	100 ed oltre	
GIORNATE DI LAVORO AZIENDALE										
Azienda individuale	5.850.059	4.145.230	5.803.223	3.888.965	2.949.845	1.387.801	1.284.575	1.063.202	734.862	27.107.762
Comunanza o affittanza collettiva	9.871	10.442	13.122	19.770	18.319	7.521	3.775	3.131	3.960	89.911
Società di persone e di capitali	12.719	22.448	63.267	63.726	85.003	58.384	81.676	149.429	175.383	712.035
<i>Semplice</i>	5.600	17.438	44.935	34.340	39.721	37.881	61.579	106.353	107.370	455.217
<i>In nome collettivo</i>	1.697	24	1.881	1.724	7.794	401	3.038	26.040	4.600	47.199
<i>A responsabilità limitata</i>	3.151	3.625	11.273	18.882	29.358	7.229	13.618	3.971	31.248	122.355
<i>In accomandita semplice</i>	350	255	2.310	2.539	2.712	922	326	4.659	4.233	18.306
<i>In accomandita per azioni</i>	-	-	10	-	-	-	-	2.496	5.147	7.653
<i>Per azioni</i>	50	-	458	5.321	2.894	-	2.835	4.960	21.896	38.414
<i>Altro tipo</i>	1.871	1.106	2.400	920	2.524	11.951	280	950	889	22.891
Società cooperativa	896	4.272	12.873	13.921	22.240	7.984	8.040	26.901	3.538	100.665
Associazione di produttori	724	40	1.630	450	7.354	5	13.856	3.509	141.122	168.690
Ente pubblico	309	481	7.243	4.857	5.838	6.503	3.936	8.902	503.251	541.320
<i>Stato</i>	30	36	2.642	433	3.882	1.256	600	-	11.714	20.593
<i>Regione</i>	30	20	2.274	870	750	2.280	20	3.727	463.912	473.883
<i>Provincia</i>	-	-	-	30	-	-	1.560	-	1.440	3.030
<i>Comune</i>	8	40	311	45	220	1.386	1.091	483	8.565	12.149
<i>Comunità montana</i>	-	-	-	-	-	-	-	-	-	-
<i>Altro</i>	241	385	2.016	3.479	986	1.581	665	4.692	17.620	31.665
Altra forma giuridica	277	314	662	589	563	20	995	2.309	4.351	10.080
<i>Consorzio</i>	-	-	-	-	-	-	-	884	3.323	4.207
<i>Altro tipo forma giuridica</i>	277	314	662	589	563	20	995	1.425	1.028	5.873
TOTALE	5.874.855	4.183.227	5.902.020	3.992.278	3.089.162	1.468.218	1.396.853	1.257.383	1.566.467	28.730.463

Tavola 2.2 - Aziende, relativa superficie totale e numero di giornate di lavoro effettuate nell'azienda per classe di superficie totale e forma di conduzione (superficie in ettari)

FORME DI CONDUZIONE	CLASSI DI SUPERFICIE TOTALE									Totale
	Meno di 1	1 -- 2	2-- 5	5 -- 10	10 -- 20	20 -- 30	30 -- 50	50 -- 100	100 ed oltre	
AZIENDE										
Conduzione diretta del coltivatore	162.515	66.381	63.643	26.210	13.072	4.388	3.340	2.089	803	342.441
Con solo manodopera familiare	133.414	51.520	47.259	18.465	8.698	2.838	2.076	1.127	305	265.702
Con manodopera familiare prevalente	22.565	10.541	11.046	5.006	2.699	879	724	533	252	54.245
Con manodopera extrafamiliare prevalente	6.536	4.320	5.338	2.739	1.675	671	540	429	246	22.494
Conduzione con salariati	7.032	4.687	5.327	2.416	1.305	450	422	332	296	22.267
Conduzione a colonia parziaria appoderata	24	23	48	15	13	5	4	5	3	140
Altra forma di conduzione	7	6	16	13	2	-	-	2	-	46
TOTALE	169.578	71.097	69.034	28.654	14.392	4.843	3.766	2.428	1.102	364.894
SUPERFICIE TOTALE										
Conduzione diretta del coltivatore	73.401,29	93.482,92	199.006,29	180.283,03	179.897,99	106.431,34	127.192,40	140.663,14	133.017,10	1.233.375,50
Con solo manodopera familiare	59.474,95	72.423,41	147.272,02	126.295,20	119.425,97	68.741,76	78.808,48	74.330,99	47.556,48	794.329,26
Con manodopera familiare prevalente	10.589,10	14.900,38	34.765,04	34.847,84	37.353,80	21.439,67	27.855,33	36.608,53	40.434,10	258.793,79
Con manodopera extrafamiliare prevalente	3.337,24	6.159,13	16.969,23	19.139,99	23.118,22	16.249,91	20.528,59	29.723,62	45.026,52	180.252,45
Conduzione con salariati	3.586,65	6.597,22	16.915,43	16.702,54	17.914,74	11.021,17	16.106,00	22.861,64	157.262,59	268.967,98
Conduzione a colonia parziaria appoderata	11,66	35,05	148,80	110,87	187,74	119,18	164,48	337,38	431,49	1.546,65
Altra forma di conduzione	3,86	8,48	55,66	96,20	26,44	-	-	159,51	-	350,15
TOTALE	77.003,46	100.123,67	216.126,18	197.192,64	198.026,91	117.571,69	143.462,88	164.021,67	290.711,18	1.504.240,28
GIORNATE DI LAVORO AZIENDALE										
Conduzione diretta del coltivatore	5.723.262	4.028.562	5.598.476	3.705.232	2.802.644	1.310.544	1.209.415	1.026.771	638.076	26.042.982
Con solo manodopera familiare	4.417.058	2.765.883	3.538.630	2.154.763	1.490.818	647.668	565.744	357.920	101.078	16.039.562
Con manodopera familiare prevalente	1.029.397	915.904	1.363.234	957.121	746.554	319.638	324.681	258.989	138.255	6.053.773
Con manodopera extrafamiliare prevalente	276.807	346.775	696.612	593.348	565.272	343.238	318.990	409.862	398.743	3.949.647
Conduzione con salariati	150.491	152.741	298.269	283.308	283.663	156.172	185.568	229.517	927.504	2.667.233
Conduzione a colonia parziaria appoderata	1.010	1.824	3.906	2.434	2.835	1.502	1.870	1.055	887	17.323
Altra forma di conduzione	92	100	1.369	1.304	20	-	-	40	-	2.925
TOTALE	5.874.855	4.183.227	5.902.020	3.992.278	3.089.162	1.468.218	1.396.853	1.257.383	1.566.467	28.730.466

Tavola 2.3 - Aziende, relativa superficie agricola utilizzata (SAU) e numero di giornate di lavoro effettuate nell'azienda per classe di superficie agricola utilizzata e forma giuridica (superficie in ettari)

FORME GIURIDICHE	CLASSI DI SUPERFICIE AGRICOLA UTILIZZATA									Totale
	Meno di 1	1 -- 2	2 -- 5	5 -- 10	10 -- 20	20--30	30 -- 50	50 -- 100	100 ed oltre	
AZIENDE										
Azienda individuale	181.859	66.904	63.291	26.079	13.164	4.430	3.386	2.052	730	361.895
Comunanza o affittanza collettiva	269	119	131	84	54	29	13	11	7	717
Società di persone e di capitali	272	181	205	133	99	82	73	77	53	1.175
<i>Semplice</i>	125	91	97	76	52	52	43	53	24	613
<i>In nome collettivo</i>	13	3	6	6	11	5	8	3	2	57
<i>A responsabilità limitata</i>	25	26	48	26	15	10	9	11	14	184
<i>In accomandita semplice</i>	8	2	3	1	7	5	3	4	7	40
<i>In accomandita per azioni</i>	-	-	1	-	-	1	-	1	-	3
<i>Per azioni</i>	5	1	4	2	4	-	4	3	4	27
<i>Altro tipo</i>	96	58	46	22	10	9	6	2	2	251
Società cooperativa	24	20	37	20	25	14	14	11	10	175
Associazione di produttori	2	4	6	2	8	-	1	3	4	30
Ente pubblico	27	20	41	19	20	11	8	9	35	190
<i>Stato</i>	1	1	5	3	5	1	1	-	2	19
<i>Regione</i>	3	3	4	-	1	-	1	1	9	22
<i>Provincia</i>	-	-	-	1	1	-	-	-	-	2
<i>Comune</i>	3	3	4	5	5	4	3	4	21	52
<i>Comunità montana</i>	-	-	-	-	-	-	-	-	-	-
<i>Altro</i>	20	13	28	10	8	6	3	4	3	95
Altra forma giuridica	16	8	13	13	2	4	2	6	1	65
<i>Consorzio</i>	-	-	-	-	-	-	-	1	-	1
<i>Altro tipo forma giuridica</i>	16	8	13	13	2	4	2	5	1	64
TOTALE	182.469	67.256	63.724	26.350	13.372	4.570	3.497	2.169	840	364.247
SUPERFICIE AGRICOLA UTILIZZATA										
Azienda individuale	78.688,87	93.464,74	197.070,87	178.928,58	180.665,02	106.929,51	128.622,89	138.899,19	117.786,15	1.221.055,82
Comunanza o affittanza collettiva	128,00	170,10	420,44	598,36	773,81	715,21	483,16	730,69	1.389,03	5.408,80
Società di persone e di capitali	128,55	247,88	625,56	935,61	1.389,97	1.970,43	2.850,80	5.264,43	11.343,35	24.756,58
<i>Semplice</i>	57,01	122,60	304,52	541,61	748,63	1.246,04	1.667,32	3.561,65	5.075,59	13.324,97
<i>In nome collettivo</i>	4,96	4,04	18,87	46,92	150,38	120,87	316,89	230,49	611,80	1.505,22
<i>A responsabilità limitata</i>	10,05	39,57	141,81	173,36	198,83	237,61	360,54	752,51	2.712,43	4.626,71
<i>In accomandita semplice</i>	3,68	2,39	8,81	5,96	97,27	134,21	118,22	275,73	1.055,37	1.701,64
<i>In accomandita per azioni</i>	-	-	4,68	-	-	20,00	-	69,90	-	94,58
<i>Per azioni</i>	2,69	1,00	11,61	14,21	60,56	-	146,63	242,31	872,26	1.351,27
<i>Altro tipo</i>	50,16	78,28	135,26	153,55	134,30	211,70	241,20	131,84	1.015,90	2.152,19
Società cooperativa	13,45	30,01	119,41	147,81	348,43	343,66	548,02	717,89	3.212,73	5.481,41
Associazione di produttori	1,03	6,69	19,00	17,37	124,21	-	30,00	201,75	1.784,65	2.184,70
Ente pubblico	13,89	28,55	123,95	131,87	305,90	285,17	299,32	626,00	19.796,11	21.610,76
<i>Stato</i>	0,50	1,58	16,15	17,95	80,22	27,35	30,00	-	2.253,90	2.427,65
<i>Regione</i>	0,77	4,84	11,46	-	14,00	-	40,00	50,00	5.611,09	5.732,16
<i>Provincia</i>	-	-	-	8,02	13,23	-	-	-	-	21,25
<i>Comune</i>	1,46	3,60	13,10	36,83	77,31	96,59	115,65	289,84	11.255,98	11.890,36
<i>Comunità montana</i>	-	-	-	-	-	-	-	-	-	-
<i>Altro</i>	11,16	18,53	83,24	69,07	121,14	161,23	113,67	286,16	675,14	1.539,34
Altra forma giuridica	7,24	12,46	42,93	102,29	27,34	90,30	73,93	394,08	406,20	1.156,77
<i>Consorzio</i>	-	-	-	-	-	-	-	64,55	-	64,55
<i>Altro tipo forma giuridica</i>	7,24	12,46	42,93	102,29	27,34	90,30	73,93	329,53	406,20	1.092,22
TOTALE	78.981,03	93.960,43	198.422,16	180.861,89	183.634,68	110.334,28	132.908,12	146.834,03	155.718,22	1.281.654,84

Tavola 2.3 segue - Aziende, relativa superficie agricola utilizzata (SAU) e numero di giornate di lavoro effettuate nell'azienda per classe di superficie agricola utilizzata e forma giuridica (superficie in ettari)

FORME GIURIDICHE	CLASSI DI SUPERFICIE AGRICOLA UTILIZZATA									Totale
	Meno di 1	1 -- 2	2 -- 5	5 -- 10	10 -- 20	20--30	30 -- 50	50 -- 100	100 ed oltre	
GIORNATE DI LAVORO AZIENDALE										
Azienda individuale	6.692.249	4.095.612	5.532.114	3.700.480	2.852.924	1.352.376	1.238.337	979.969	643.223	27.087.284
Comunanza o affittanza collettiva	13.025	8.766	14.531	21.255	14.135	7.383	3.710	3.831	3.250	89.886
Società di persone e di capitali	17.604	47.294	75.205	49.984	74.516	63.756	89.738	130.557	162.816	711.470
<i>Semplice</i>	9.507	27.966	41.466	28.944	44.206	42.591	49.054	108.537	102.901	455.172
<i>In nome collettivo</i>	1.697	24	1.871	2.044	7.874	1.161	25.800	2.128	4.110	46.709
<i>A responsabilità limitata</i>	3.677	18.011	19.930	15.455	11.469	6.636	12.793	5.257	29.107	122.335
<i>In accomandita semplice</i>	550	55	4.580	269	2.712	1.228	1.261	3.408	4.233	18.296
<i>In accomandita per azioni</i>	-	-	10	-	-	2.496	-	5.147	-	7.653
<i>Per azioni</i>	96	12	5.191	2.065	3.794	-	400	4.960	21.896	38.414
<i>Altro tipo</i>	2.077	1.226	2.157	1.207	4.461	9.644	430	1.120	569	22.891
Società cooperativa	3.253	4.215	18.411	9.870	22.831	6.606	9.766	23.375	2.338	100.665
Associazione di produttori	724	40	1.780	556	7.103	-	13.856	3.509	141.122	168.690
Ente pubblico	441	2.358	33.965	4.946	15.499	2.393	1.111	36.621	153.006	250.340
<i>Stato</i>	10	200	2.862	1.165	11.120	550	600	-	214	16.721
<i>Regione</i>	30	540	28.012	-	750	-	10	30.193	142.977	202.512
<i>Provincia</i>	-	-	-	30	1.560	-	-	-	-	1.590
<i>Comune</i>	28	270	326	1.386	1.205	240	156	1.736	6.254	11.601
<i>Comunità montana</i>	-	-	-	-	-	-	-	-	-	-
<i>Altro</i>	373	1.348	2.765	2.365	864	1.603	345	4.692	3.561	17.916
Altra forma giuridica	316	286	666	1.116	11	1.004	11	2.309	1.028	6.747
<i>Consorzio</i>	-	-	-	-	-	-	-	884	-	884
<i>Altro tipo forma giuridica</i>	316	286	666	1.116	11	1.004	11	1.425	1.028	5.863
TOTALE	6.727.612	4.158.571	5.676.672	3.788.207	2.987.019	1.433.518	1.356.529	1.180.171	1.106.783	28.415.082

Tavola 2.4 - Aziende, relativa superficie agricola utilizzata (SAU) e numero di giornate di lavoro effettuate nell'azienda per classe di superficie agricola utilizzata e forma di conduzione (superficie in ettari)

FORME DI CONDUZIONE	CLASSI DI SUPERFICIE AGRICOLA UTILIZZATA									Totale
	Meno di 1	1 -- 2	2 -- 5	5 -- 10	10 -- 20	20 -- 30	30 -- 50	50 -- 100	100 ed oltre	
AZIENDE										
Conduzione diretta del coltivatore	174.662	62.579	58.655	24.066	12.198	4.112	3.117	1.865	635	341.889
Con solo manodopera familiare	142.646	48.225	43.399	17.023	8.099	2.680	1.944	1.000	241	265.257
Con manodopera familiare prevalente	24.664	10.050	10.208	4.553	2.508	821	689	483	204	54.180
Con manodopera extrafamiliare prevalente	7.352	4.304	5.048	2.490	1.591	611	484	382	190	22.452
Conduzione con salariati	7.770	4.645	5.008	2.259	1.161	453	376	298	203	22.173
Conduzione a colonia parziaria appoderata	28	26	44	15	12	5	4	4	2	140
Altra forma di conduzione	9	6	17	10	1	-	-	2	-	45
TOTALE	182.469	67.256	63.724	26.350	13.372	4.570	3.497	2.169	840	364.247
SUPERFICIE AGRICOLA UTILIZZATA										
Conduzione diretta del coltivatore	75.153,49	87.414,84	182.497,95	165.126,04	167.527,78	99.272,85	118.446,11	126.148,18	101.765,94	1.123.353,18
Con solo manodopera familiare	60.452,85	67.272,51	134.704,55	116.241,33	110.985,11	64.644,56	73.609,10	66.295,14	35.891,80	730.096,95
Con manodopera familiare prevalente	11.094,49	14.093,39	31.886,29	31.550,35	34.522,10	19.828,60	26.494,80	33.408,92	32.033,45	234.912,39
Con manodopera extrafamiliare prevalente	3.606,15	6.048,94	15.907,11	17.334,36	22.020,57	14.799,69	18.342,21	26.444,12	33.840,69	158.343,84
Conduzione con salariati	3.809,73	6.498,34	15.732,95	15.547,84	15.912,53	10.936,37	14.307,28	20.300,38	53.631,36	156.676,78
Conduzione a colonia parziaria appoderata	13,44	39,16	136,05	115,30	180,49	125,06	154,73	240,66	320,92	1.325,81
Altra forma di conduzione	4,37	8,09	55,21	72,71	13,88	-	-	144,81	-	299,07
TOTALE	78.981,03	93.960,43	198.422,16	180.861,89	183.634,68	110.334,28	132.908,12	146.834,03	155.718,22	1.281.654,84
GIORNATE DI LAVORO AZIENDALE										
Conduzione diretta del coltivatore	6.546.055	3.970.992	5.331.887	3.512.079	2.723.119	1.270.874	1.155.822	949.429	562.589	26.022.846
Con solo manodopera familiare	4.994.433	2.666.278	3.306.405	2.040.828	1.429.174	645.375	534.615	330.645	80.204	16.027.957
Con manodopera familiare prevalente	1.219.894	926.002	1.301.440	901.816	717.787	313.248	307.620	246.342	115.176	6.049.325
Con manodopera extrafamiliare prevalente	331.728	378.712	724.042	569.435	576.158	312.251	313.587	372.442	367.209	3.945.564
Conduzione con salariati	180.246	184.408	339.513	273.212	261.246	161.062	199.002	229.757	543.552	2.371.998
Conduzione a colonia parziaria appoderata	1.159	2.256	3.678	2.712	2.644	1.582	1.705	945	642	17.323
Altra forma di conduzione	152	915	1.594	204	10	-	-	40	-	2.915
TOTALE	6.727.612	4.158.571	5.676.672	3.788.207	2.987.019	1.433.518	1.356.529	1.180.171	1.106.783	28.415.082

Tavola 2.5 - Aziende e relativa superficie totale per classe di superficie totale, forma di conduzione, titolo di possesso dei terreni e zona altimetrica (superficie in ettari) - TOTALE

FORME DI CONDUZIONE TITOLI DI POSSESSO DEI TERRENI	CLASSI DI SUPERFICIE TOTALE								Totale
	Meno di 1	1 – 2	2 -- 5	5 -- 10	10 – 20	20 – 50	50 -- 100	100 ed oltre	
AZIENDE									
Solo in proprietà	130.020	49.378	43.961	16.128	6.888	3.240	639	139	250.393
Solo in affitto	521	247	283	259	302	327	101	48	2.088
Solo in uso gratuito	1.098	551	552	245	126	108	25	6	2.711
Parte in proprietà e parte in affitto	150	202	396	469	608	748	253	84	2.910
Parte in proprietà e parte in uso gratuito	1.615	1.126	2.016	1.284	692	384	75	18	7.210
Parte in affitto e parte in uso gratuito	7	-	9	12	24	22	8	4	86
Parte in proprietà, parte in affitto e parte in uso gratuito	3	16	42	68	58	85	26	6	304
Con solo manodopera familiare	133.414	51.520	47.259	18.465	8.698	4.914	1.127	305	265.702
Solo in proprietà	22.033	10.103	10.365	4.480	2.236	1.174	321	121	50.833
Solo in affitto	87	66	59	55	48	76	34	26	451
Solo in uso gratuito	135	89	117	42	38	19	10	9	459
Parte in proprietà e parte in affitto	30	60	117	141	161	191	107	60	867
Parte in proprietà e parte in uso gratuito	275	218	379	268	187	113	43	21	1.504
Parte in affitto e parte in uso gratuito	2	3	1	5	2	6	1	1	21
Parte in proprietà, parte in affitto e parte in uso gratuito	3	2	8	15	27	24	17	14	110
Con manodopera familiare prevalente	22.565	10.541	11.046	5.006	2.699	1.603	533	252	54.245
Solo in proprietà	6.420	4.171	5.044	2.545	1.492	1.030	343	170	21.215
Solo in affitto	17	21	35	18	17	27	16	9	160
Solo in uso gratuito	23	26	46	29	16	20	9	6	175
Parte in proprietà e parte in affitto	12	21	49	49	63	62	29	42	327
Parte in proprietà e parte in uso gratuito	64	80	155	94	82	66	26	13	580
Parte in affitto e parte in uso gratuito	-	1	1	1	-	-	-	1	4
Parte in proprietà, parte in affitto e parte in uso gratuito	-	-	8	3	5	6	6	5	33
Con manodopera extrafamiliare prevalente	6.536	4.320	5.338	2.739	1.675	1.211	429	246	22.494
Solo in proprietà	6.917	4.570	5.071	2.216	1.157	748	262	233	21.174
Solo in affitto	17	24	34	29	18	27	13	18	180
Solo in uso gratuito	44	30	47	22	22	6	11	6	188
Parte in proprietà e parte in affitto	5	7	30	34	38	43	23	21	201
Parte in proprietà e parte in uso gratuito	48	56	142	110	68	43	19	16	502
Parte in affitto e parte in uso gratuito	-	-	1	1	-	2	1	-	5
Parte in proprietà, parte in affitto e parte in uso gratuito	1	-	2	4	2	3	3	2	17
Conduzione con salariati	7.032	4.687	5.327	2.416	1.305	872	332	296	22.267
Solo in proprietà	21	20	43	11	10	8	5	2	120
Solo in affitto	1	3	1	4	3	1	-	-	13
Solo in uso gratuito	1	-	2	-	-	-	-	-	3
Parte in proprietà e parte in affitto	1	-	1	-	-	-	-	-	2
Parte in proprietà e parte in uso gratuito	-	-	1	-	-	-	-	1	2
Conduzione a colonia parziaria appoderata	24	23	48	15	13	9	5	3	140
Solo in proprietà	7	6	15	10	2	-	2	-	42
Solo in affitto	-	-	1	-	-	-	-	-	1
Solo in uso gratuito	-	-	-	2	-	-	-	-	2
Parte in proprietà e parte in uso gratuito	-	-	-	1	-	-	-	-	1
Altra forma di conduzione	7	6	16	13	2	-	2	-	46
Solo in proprietà	165.418	68.248	64.499	25.390	11.785	6.200	1.572	665	343.777
Solo in affitto	643	361	413	365	388	458	164	101	2.893
Solo in uso gratuito	1.301	696	764	340	202	153	55	27	3.538
Parte in proprietà e parte in affitto	198	290	593	693	870	1.044	412	207	4.307
Parte in proprietà e parte in uso gratuito	2.002	1.480	2.693	1.757	1.029	606	163	69	9.799
Parte in affitto e parte in uso gratuito	9	4	12	19	26	30	10	6	116
Parte in proprietà, parte in affitto e parte in uso gratuito	7	18	60	90	92	118	52	27	464
TOTALE	169.578	71.097	69.034	28.654	14.392	8.609	2.428	1.102	364.894

Tavola 2.5 segue - Aziende e relativa superficie totale per classe di superficie totale, forma di conduzione, titolo di possesso dei terreni e zona altimetrica (superficie in ettari) - MONTAGNA

FORME DI CONDUZIONE TITOLI DI POSSESSO DEI TERRENI	CLASSI DI SUPERFICIE TOTALE								Totale
	Meno di 1	1 -- 2	2 -- 5	5 -- 10	10 -- 20	20 -- 50	50 -- 100	100 ed oltre	
AZIENDE									
Solo in proprietà	25.053	7.926	7.119	2.943	1.620	852	208	55	45.776
Solo in affitto	67	34	61	89	143	162	59	36	651
Solo in uso gratuito	169	69	72	65	47	42	14	2	480
Parte in proprietà e parte in affitto	37	44	82	122	229	281	117	35	947
Parte in proprietà e parte in uso gratuito	312	181	311	231	172	125	20	7	1.359
Parte in affitto e parte in uso gratuito	1	-	3	8	12	16	7	-	47
Parte in proprietà, parte in affitto e parte in uso gratuito	-	-	10	23	18	39	10	3	103
Con solo manodopera familiare	25.639	8.254	7.658	3.481	2.241	1.517	435	138	49.363
Solo in proprietà	4.696	1.858	1.574	578	292	206	85	41	9.330
Solo in affitto	12	6	6	8	11	24	19	23	109
Solo in uso gratuito	20	5	8	-	5	3	4	4	49
Parte in proprietà e parte in affitto	10	14	22	22	27	49	44	29	217
Parte in proprietà e parte in uso gratuito	82	50	60	36	17	30	23	9	307
Parte in affitto e parte in uso gratuito	-	-	-	1	1	3	-	-	5
Parte in proprietà, parte in affitto e parte in uso gratuito	1	1	2	1	6	9	6	10	36
Con manodopera familiare prevalente	4.821	1.934	1.672	646	359	324	181	116	10.053
Solo in proprietà	1.532	855	1.043	495	257	214	100	59	4.555
Solo in affitto	1	-	4	-	2	16	9	6	38
Solo in uso gratuito	4	4	6	5	2	6	4	5	36
Parte in proprietà e parte in affitto	6	6	14	16	17	20	9	21	109
Parte in proprietà e parte in uso gratuito	23	16	29	19	17	12	3	7	126
Parte in affitto e parte in uso gratuito	-	-	1	-	-	-	-	1	2
Parte in proprietà, parte in affitto e parte in uso gratuito	-	-	-	-	1	4	2	3	10
Con manodopera extrafamiliare prevalente	1.566	881	1.097	535	296	272	127	102	4.876
Solo in proprietà	829	388	464	208	122	90	34	75	2.210
Solo in affitto	1	1	3	3	1	9	4	6	28
Solo in uso gratuito	1	2	6	2	2	-	7	1	21
Parte in proprietà e parte in affitto	-	1	4	6	6	5	9	9	40
Parte in proprietà e parte in uso gratuito	7	4	15	10	4	10	2	6	58
Parte in affitto e parte in uso gratuito	-	-	-	-	-	-	-	-	-
Parte in proprietà, parte in affitto e parte in uso gratuito	-	-	2	1	1	1	-	1	6
Conduzione con salariati	838	396	494	230	136	115	56	98	2.363
Solo in proprietà	6	2	4	4	1	-	2	-	19
Solo in affitto	-	1	-	1	-	-	-	-	2
Solo in uso gratuito	-	-	-	-	-	-	-	-	-
Parte in proprietà e parte in affitto	-	-	-	-	-	-	-	-	-
Parte in proprietà e parte in uso gratuito	-	-	-	-	-	-	-	1	1
Conduzione a colonia parziaria appoderata	6	3	4	5	1	-	2	1	22
Solo in proprietà	-	2	3	5	1	-	2	-	13
Solo in affitto	-	-	-	-	-	-	-	-	-
Solo in uso gratuito	-	-	-	-	-	-	-	-	-
Parte in proprietà e parte in uso gratuito	-	-	-	1	-	-	-	-	1
Altra forma di conduzione	-	2	3	6	1	-	2	-	14
Solo in proprietà	32.116	11.031	10.207	4.233	2.293	1.362	431	230	61.903
Solo in affitto	81	42	74	101	157	211	91	71	828
Solo in uso gratuito	194	80	92	72	56	51	29	12	586
Parte in proprietà e parte in affitto	53	65	122	166	279	355	179	94	1.313
Parte in proprietà e parte in uso gratuito	424	251	415	297	210	177	48	30	1.852
Parte in affitto e parte in uso gratuito	1	-	4	9	13	19	7	1	54
Parte in proprietà, parte in affitto e parte in uso gratuito	1	1	14	25	26	53	18	17	155
TOTALE	32.870	11.470	10.928	4.903	3.034	2.228	803	455	66.691

Tavola 2.5 segue - Aziende e relativa superficie totale per classe di superficie totale, forma di conduzione, titolo di possesso dei terreni e zona altimetrica (superficie in ettari) - COLLINA

FORME DI CONDUZIONE TITOLI DI POSSESSO DEI TERRENI	CLASSI DI SUPERFICIE TOTALE								Totale
	Meno di 1	1 -- 2	2 -- 5	5 -- 10	10 -- 20	20 -- 50	50 -- 100	100 ed oltre	
AZIENDE									
Solo in proprietà	88.916	33.461	29.899	10.988	4.570	2.168	411	78	170.491
Solo in affitto	405	182	184	151	148	157	38	12	1.277
Solo in uso gratuito	719	361	369	139	72	54	8	4	1.726
Parte in proprietà e parte in affitto	102	133	250	291	351	437	126	49	1.739
Parte in proprietà e parte in uso gratuito	1.037	696	1.067	673	405	229	52	7	4.166
Parte in affitto e parte in uso gratuito	5	-	5	3	11	5	1	4	34
Parte in proprietà, parte in affitto e parte in uso gratuito	3	13	24	23	32	41	16	3	155
Con solo manodopera familiare	91.187	34.846	31.798	12.268	5.589	3.091	652	157	179.588
Solo in proprietà	15.101	6.475	6.772	2.891	1.487	817	214	69	33.826
Solo in affitto	69	48	31	33	31	43	11	3	269
Solo in uso gratuito	93	52	70	31	24	13	6	4	293
Parte in proprietà e parte in affitto	18	41	69	85	101	130	60	30	534
Parte in proprietà e parte in uso gratuito	156	121	209	130	101	62	16	12	807
Parte in affitto e parte in uso gratuito	2	3	-	4	-	3	1	1	14
Parte in proprietà, parte in affitto e parte in uso gratuito	2	-	3	7	16	11	11	3	53
Con manodopera familiare prevalente	15.441	6.740	7.154	3.181	1.760	1.079	319	122	35.796
Solo in proprietà	4.220	2.640	3.141	1.552	879	590	172	85	13.279
Solo in affitto	11	15	23	16	12	8	4	3	92
Solo in uso gratuito	17	19	34	19	9	9	4	1	112
Parte in proprietà e parte in affitto	6	14	31	28	38	36	17	15	185
Parte in proprietà e parte in uso gratuito	35	58	103	51	44	42	20	5	358
Parte in affitto e parte in uso gratuito	-	1	-	-	-	-	-	-	1
Parte in proprietà, parte in affitto e parte in uso gratuito	-	-	8	1	3	1	4	2	19
Con manodopera extrafamiliare prevalente	4.289	2.747	3.340	1.667	985	686	221	111	14.046
Solo in proprietà	5.571	3.862	4.231	1.756	876	514	174	133	17.117
Solo in affitto	14	14	24	17	13	12	7	11	112
Solo in uso gratuito	37	25	38	15	16	5	2	5	143
Parte in proprietà e parte in affitto	3	5	21	26	31	29	13	10	138
Parte in proprietà e parte in uso gratuito	34	43	121	87	52	24	12	6	379
Parte in affitto e parte in uso gratuito	-	-	1	1	-	2	1	-	5
Parte in proprietà, parte in affitto e parte in uso gratuito	1	-	-	3	-	1	3	1	9
Conduzione con salariati	5.660	3.949	4.436	1.905	988	587	212	166	17.903
Solo in proprietà	12	14	32	4	6	8	2	2	80
Solo in affitto	1	2	-	1	2	1	-	-	7
Solo in uso gratuito	1	-	1	-	-	-	-	-	2
Parte in proprietà e parte in affitto	1	-	1	-	-	-	-	-	2
Parte in proprietà e parte in uso gratuito	-	-	1	-	-	-	-	-	1
Conduzione a colonia parziaria appoderata	15	16	35	5	8	9	2	2	92
Solo in proprietà	6	3	11	4	1	-	-	-	25
Solo in affitto	-	-	1	-	-	-	-	-	1
Solo in uso gratuito	-	-	-	2	-	-	-	-	2
Parte in proprietà e parte in uso gratuito	-	-	-	-	-	-	-	-	-
Altra forma di conduzione	6	3	12	6	1	-	-	-	28
Solo in proprietà	113.826	46.455	44.086	17.195	7.819	4.097	973	367	234.818
Solo in affitto	500	261	263	218	206	221	60	29	1.758
Solo in uso gratuito	867	457	512	206	121	81	20	14	2.278
Parte in proprietà e parte in affitto	130	193	372	430	521	632	216	104	2.598
Parte in proprietà e parte in uso gratuito	1.262	918	1.501	941	602	357	100	30	5.711
Parte in affitto e parte in uso gratuito	7	4	6	8	11	10	3	5	54
Parte in proprietà, parte in affitto e parte in uso gratuito	6	13	35	34	51	54	34	9	236
TOTALE	116.598	48.301	46.775	19.032	9.331	5.452	1.406	558	247.453

Tavola 2.5 segue - Aziende e relativa superficie totale per classe di superficie totale, forma di conduzione, titolo di possesso dei terreni e zona altimetrica (superficie in ettari) - PIANURA

FORME DI CONDUZIONE TITOLI DI POSSESSO DEI TERRENI	CLASSI DI SUPERFICIE TOTALE								Totale
	Meno di 1	1 -- 2	2 -- 5	5 -- 10	10 -- 20	20 -- 50	50 -- 100	100 ed oltre	
AZIENDE									
Solo in proprietà	16.051	7.991	6.943	2.197	698	220	20	6	34.126
Solo in affitto	49	31	38	19	11	8	4	-	160
Solo in uso gratuito	210	121	111	41	7	12	3	-	505
Parte in proprietà e parte in affitto	11	25	64	56	28	30	10	-	224
Parte in proprietà e parte in uso gratuito	266	249	638	380	115	30	3	4	1.685
Parte in affitto e parte in uso gratuito	1	-	1	1	1	1	-	-	5
Parte in proprietà, parte in affitto e parte in uso gratuito	-	3	8	22	8	5	-	-	46
Con solo manodopera familiare	16.588	8.420	7.803	2.716	868	306	40	10	36.751
Solo in proprietà	2.236	1.770	2.019	1.011	457	151	22	11	7.677
Solo in affitto	6	12	22	14	6	9	4	-	73
Solo in uso gratuito	22	32	39	11	9	3	-	1	117
Parte in proprietà e parte in affitto	2	5	26	34	33	12	3	1	116
Parte in proprietà e parte in uso gratuito	37	47	110	102	69	21	4	-	390
Parte in affitto e parte in uso gratuito	-	-	1	-	1	-	-	-	2
Parte in proprietà, parte in affitto e parte in uso gratuito	-	1	3	7	5	4	-	1	21
Con manodopera familiare prevalente	2.303	1.867	2.220	1.179	580	200	33	14	8.396
Solo in proprietà	668	676	860	498	356	226	71	26	3.381
Solo in affitto	5	6	8	2	3	3	3	-	30
Solo in uso gratuito	2	3	6	5	5	5	1	-	27
Parte in proprietà e parte in affitto	-	1	4	5	8	6	3	6	33
Parte in proprietà e parte in uso gratuito	6	6	23	24	21	12	3	1	96
Parte in affitto e parte in uso gratuito	-	-	-	1	-	-	-	-	1
Parte in proprietà, parte in affitto e parte in uso gratuito	-	-	-	2	1	1	-	-	4
Con manodopera extrafamiliare prevalente	681	692	901	537	394	253	81	33	3.572
Solo in proprietà	517	320	376	252	159	144	54	25	1.847
Solo in affitto	2	9	7	9	4	6	2	1	40
Solo in uso gratuito	6	3	3	5	4	1	2	-	24
Parte in proprietà e parte in affitto	2	1	5	2	1	9	1	2	23
Parte in proprietà e parte in uso gratuito	7	9	6	13	12	9	5	4	65
Parte in affitto e parte in uso gratuito	-	-	-	-	-	-	-	-	-
Parte in proprietà, parte in affitto e parte in uso gratuito	-	-	-	-	1	1	-	-	2
Conduzione con salariati	534	342	397	281	181	170	64	32	2.001
Solo in proprietà	3	4	7	3	3	-	1	-	21
Solo in affitto	-	-	1	2	1	-	-	-	4
Solo in uso gratuito	-	-	1	-	-	-	-	-	1
Parte in proprietà e parte in affitto	-	-	-	-	-	-	-	-	-
Parte in proprietà e parte in uso gratuito	-	-	-	-	-	-	-	-	-
Conduzione a colonia parziaria appoderata	3	4	9	5	4	-	1	-	26
Solo in proprietà	1	1	1	1	-	-	-	-	4
Solo in affitto	-	-	-	-	-	-	-	-	-
Solo in uso gratuito	-	-	-	-	-	-	-	-	-
Parte in proprietà e parte in uso gratuito	-	-	-	-	-	-	-	-	-
Altra forma di conduzione	1	1	1	1	-	-	-	-	4
Solo in proprietà	19.476	10.762	10.206	3.962	1.673	741	168	68	47.056
Solo in affitto	62	58	76	46	25	26	13	1	307
Solo in uso gratuito	240	159	160	62	25	21	6	1	674
Parte in proprietà e parte in affitto	15	32	99	97	70	57	17	9	396
Parte in proprietà e parte in uso gratuito	316	311	777	519	217	72	15	9	2.236
Parte in affitto e parte in uso gratuito	1	-	2	2	2	1	-	-	8
Parte in proprietà, parte in affitto e parte in uso gratuito	-	4	11	31	15	11	-	1	73
TOTALE	20.110	11.326	11.331	4.719	2.027	929	219	89	50.750

Tavola 2.5 segue - Aziende e relativa superficie totale per classe di superficie totale, forma di conduzione, titolo di possesso dei terreni e zona altimetrica (superficie in ettari) - TOTALE

FORME DI CONDUZIONE TITOLI DI POSSESSO DEI TERRENI	CLASSI D SUPERFICIE TOTALE								Totale
	Meno di 1	1 – 2	2 -- 5	5 -- 10	10 -- 20	20 -- 50	50 -- 100	100 ed oltre	
SUPERFICIE TOTALE									
Solo in proprietà	57.803,53	69.361,44	136.551,27	109.775,58	93.819,98	96.244,33	41.880,68	21.327,65	626.764,46
Solo in affitto	260,33	334,48	912,74	1.827,38	4.327,10	10.094,14	6.903,53	7.421,72	32.081,42
Solo in uso gratuito	490,16	767,49	1.747,63	1.678,87	1.785,71	3.164,31	1.533,93	1.272,81	12.440,91
Parte in proprietà e parte in affitto	86,46	292,32	1.354,81	3.411,49	8.833,90	23.396,48	16.837,47	13.243,91	67.456,84
Parte in proprietà e parte in uso gratuito	828,64	1.644,29	6.525,38	9.010,59	9.455,39	11.342,36	4.823,87	2.760,33	46.390,85
Parte in affitto e parte in uso gratuito	3,89	-	31,77	81,85	350,15	738,67	615,59	509,66	2.331,58
Parte in proprietà, parte in affitto e parte in uso gratuito	1,94	23,39	148,42	509,44	853,74	2.569,95	1.735,92	1.020,40	6.863,20
Con solo manodopera familiare	59.474,95	72.423,41	147.272,02	126.295,20	119.425,97	147.550,24	74.330,99	47.556,48	794.329,26
Solo in proprietà	10.305,98	14.264,72	32.524,97	31.092,62	30.797,45	35.534,66	21.775,94	19.072,37	195.368,71
Solo in affitto	45,27	92,69	190,71	380,03	672,73	2.460,89	2.332,71	4.628,01	10.803,04
Solo in uso gratuito	67,15	131,56	372,58	289,63	491,99	560,99	681,16	1.229,79	3.824,85
Parte in proprietà e parte in affitto	18,80	92,12	377,25	1.039,75	2.353,71	6.289,61	7.577,70	10.327,55	28.076,49
Parte in proprietà e parte in uso gratuito	148,66	311,59	1.267,94	1.906,59	2.586,70	3.466,63	2.862,81	2.991,12	15.542,04
Parte in affitto e parte in uso gratuito	0,93	4,72	3,00	37,40	31,50	207,23	74,40	161,59	520,77
Parte in proprietà, parte in affitto e parte in uso gratuito	2,31	2,98	28,59	101,82	419,72	774,99	1.303,81	2.023,67	4.657,89
Con manodopera familiare prevalente	10.589,10	14.900,38	34.765,04	34.847,84	37.353,80	49.295,00	36.608,53	40.434,10	258.793,79
Solo in proprietà	3.266,07	5.940,45	15.998,49	17.752,90	20.561,69	31.159,54	23.796,88	31.109,47	149.585,49
Solo in affitto	9,62	28,82	113,87	128,02	222,37	797,72	1.143,24	1.740,27	4.183,93
Solo in uso gratuito	14,83	39,27	146,40	207,74	217,25	601,32	632,46	759,43	2.618,70
Parte in proprietà e parte in affitto	7,61	33,41	161,62	336,77	899,26	1.947,20	1.947,15	8.267,08	13.600,10
Parte in proprietà e parte in uso gratuito	39,11	115,79	515,48	685,71	1.152,10	2.060,64	1.698,10	2.168,89	8.435,82
Parte in affitto e parte in uso gratuito	-	1,39	3,98	8,25	-	-	-	107,29	120,91
Parte in proprietà, parte in affitto e parte in uso gratuito	-	-	29,39	20,60	65,55	212,08	505,79	874,09	1.707,50
Con manodopera extrafamiliare prevalente	3.337,24	6.159,13	16.969,23	19.139,99	23.118,22	36.778,50	29.723,62	45.026,52	180.252,45
Solo in proprietà	3.519,30	6.429,65	16.075,19	15.282,58	15.832,87	23.192,66	17.908,27	128.486,94	226.727,46
Solo in affitto	11,17	34,97	112,19	205,10	241,66	909,05	1.003,67	4.157,87	6.675,68
Solo in uso gratuito	24,67	42,91	146,94	168,88	315,93	172,13	719,46	1.961,48	3.552,40
Parte in proprietà e parte in affitto	4,02	11,38	106,82	238,36	545,04	1.312,91	1.588,61	10.192,55	13.999,69
Parte in proprietà e parte in uso gratuito	26,96	78,31	464,43	772,10	950,61	1.357,79	1.359,49	11.907,86	16.917,55
Parte in affitto e parte in uso gratuito	-	-	2,23	6,27	-	86,92	65,07	-	160,49
Parte in proprietà, parte in affitto e parte in uso gratuito	0,53	-	7,63	29,25	28,63	95,71	217,07	555,89	934,71
Conduzione con salariati	3.586,65	6.597,22	16.915,43	16.702,54	17.914,74	27.127,17	22.861,64	157.262,59	268.967,98
Solo in proprietà	10,36	30,45	132,94	79,72	138,32	263,66	337,38	303,17	1.296,00
Solo in affitto	0,42	4,60	3,26	31,15	49,42	20,00	-	-	108,85
Solo in uso gratuito	0,23	-	5,31	-	-	-	-	-	5,54
Parte in proprietà e parte in affitto	0,65	-	2,88	-	-	-	-	-	3,53
Parte in proprietà e parte in uso gratuito	-	-	4,41	-	-	-	-	128,32	132,73
Conduzione a colonia parziaria appoderata	11,66	35,05	148,80	110,87	187,74	283,66	337,38	431,49	1.546,65
Solo in proprietà	3,86	8,48	52,44	73,89	26,44	-	159,51	-	324,62
Solo in affitto	-	-	3,22	-	-	-	-	-	3,22
Solo in uso gratuito	-	-	-	15,18	-	-	-	-	15,18
Parte in proprietà e parte in uso gratuito	-	-	-	7,13	-	-	-	-	7,13
Altra forma di conduzione	3,86	8,48	55,66	96,20	26,44	-	159,51	-	350,15
Solo in proprietà	74.909,10	96.035,19	201.335,30	174.057,29	161.176,75	186.394,85	105.858,66	200.299,60	1.200.066,74
Solo in affitto	326,81	495,56	1.335,99	2.571,68	5.513,28	14.281,80	11.383,15	17.947,87	53.856,14
Solo in uso gratuito	597,04	981,23	2.418,86	2.360,30	2.810,88	4.498,75	3.567,01	5.223,51	22.457,58
Parte in proprietà e parte in affitto	117,54	429,23	2.003,38	5.026,37	12.631,91	32.946,20	27.950,93	42.031,09	123.136,65
Parte in proprietà e parte in uso gratuito	1.043,37	2.149,98	8.777,64	12.382,12	14.144,80	18.227,42	10.744,27	19.956,52	87.426,12
Parte in affitto e parte in uso gratuito	4,82	6,11	40,98	133,77	381,65	1.032,82	755,06	778,54	3.133,75
Parte in proprietà, parte in affitto e parte in uso gratuito	4,78	26,37	214,03	661,11	1.367,64	3.652,73	3.762,59	4.474,05	14.163,30
TOTALE	77.003,46	100.123,67	216.126,18	197.192,64	198.026,91	261.034,57	164.021,67	290.711,18	1.504.240,28

Tavola 2.5 segue - Aziende e relativa superficie totale per classe di superficie totale, forma di conduzione, titolo di possesso dei terreni e zona altimetrica (superficie in ettari) - MONTAGNA

FORME DI CONDUZIONE TITOLI DI POSSESSO DEI TERRENI	CLASSI DI SUPERFICIE TOTALE								Totale
	Meno di 1	1 – 2	2 -- 5	5 – 10	10 -- 20	20 -- 50	50 -- 100	100 ed oltre	
SUPERFICIE TOTALE									
Solo in proprietà	10.465,86	11.103,79	22.227,98	20.165,20	22.208,95	25.637,82	13.914,93	9.576,49	135.301,02
Solo in affitto	33,62	46,38	200,28	641,78	2.008,30	5.092,57	4.107,64	5.589,24	17.719,81
Solo in uso gratuito	70,60	93,81	250,93	452,21	650,16	1.274,91	829,81	513,58	4.136,01
Parte in proprietà e parte in affitto	19,86	61,81	280,14	904,68	3.330,42	8.867,70	7.847,36	5.219,15	26.531,12
Parte in proprietà e parte in uso gratuito	161,33	262,34	1.010,38	1.661,39	2.370,86	3.710,28	1.308,86	985,65	11.471,09
Parte in affitto e parte in uso gratuito	0,72	-	11,88	55,52	175,04	540,21	520,83	-	1.304,20
Parte in proprietà, parte in affitto e parte in uso gratuito	-	-	38,31	172,14	258,51	1.164,51	675,29	436,88	2.745,64
Con solo manodopera familiare	10.751,99	11.568,13	24.019,90	24.052,92	31.002,24	46.288,00	29.204,72	22.320,99	199.208,89
Solo in proprietà	2.111,76	2.607,26	4.863,07	3.954,35	4.119,98	6.395,94	5.905,51	6.374,69	36.332,56
Solo in affitto	3,97	7,65	22,50	54,54	149,75	782,92	1.336,39	4.065,26	6.422,98
Solo in uso gratuito	9,78	7,59	25,65	-	64,66	93,07	296,89	513,88	1.011,52
Parte in proprietà e parte in affitto	5,90	20,94	78,69	168,53	398,59	1.648,02	3.176,22	5.525,33	11.022,22
Parte in proprietà e parte in uso gratuito	45,79	73,48	189,49	245,68	237,88	996,35	1.630,97	1.182,56	4.602,20
Parte in affitto e parte in uso gratuito	-	-	-	7,98	17,00	105,16	-	-	130,14
Parte in proprietà, parte in affitto e parte in uso gratuito	0,94	1,14	6,32	8,09	98,13	297,64	428,06	1.523,38	2.363,70
Con manodopera familiare prevalente	2.178,14	2.718,06	5.185,72	4.439,17	5.085,99	10.319,10	12.774,04	19.185,10	61.885,32
Solo in proprietà	763,17	1.222,05	3.292,56	3.450,76	3.453,80	6.443,84	7.069,77	10.801,99	36.497,94
Solo in affitto	0,64	-	15,15	-	23,60	463,78	615,14	1.370,78	2.489,09
Solo in uso gratuito	1,80	5,68	18,00	35,67	30,12	169,31	263,93	651,49	1.176,00
Parte in proprietà e parte in affitto	3,44	8,25	44,13	111,38	247,12	650,86	617,29	4.664,46	6.346,93
Parte in proprietà e parte in uso gratuito	13,14	21,79	99,95	141,36	226,94	366,85	169,24	1.421,47	2.460,74
Parte in affitto e parte in uso gratuito	-	-	3,98	-	-	-	-	107,29	111,27
Parte in proprietà, parte in affitto e parte in uso gratuito	-	-	-	-	10,50	156,49	160,84	381,90	709,73
Con manodopera extrafamiliare prevalente	782,19	1.257,77	3.473,77	3.739,17	3.992,08	8.251,13	8.896,21	19.399,38	49.791,70
Solo in proprietà	374,45	545,48	1.513,70	1.445,99	1.685,97	2.918,39	2.339,76	53.671,11	64.494,85
Solo in affitto	0,79	1,10	9,97	20,35	15,00	339,07	289,89	1.305,02	1.981,19
Solo in uso gratuito	0,90	2,59	17,91	18,62	28,40	-	465,70	1.127,24	1.661,36
Parte in proprietà e parte in affitto	-	1,66	10,17	38,87	76,59	160,06	615,90	6.501,99	7.405,24
Parte in proprietà e parte in uso gratuito	4,29	6,01	48,96	62,14	51,20	329,41	110,81	7.929,66	8.542,48
Parte in affitto e parte in uso gratuito	-	-	-	-	-	-	-	-	-
Parte in proprietà, parte in affitto e parte in uso gratuito	-	-	7,63	5,78	11,93	24,77	-	358,24	408,35
Conduzione con salariati	380,43	556,84	1.608,34	1.591,75	1.869,09	3.771,70	3.822,06	70.893,26	84.493,47
Solo in proprietà	3,08	2,72	11,96	27,94	14,73	-	126,83	-	187,26
Solo in affitto	-	1,72	-	8,00	-	-	-	-	9,72
Solo in uso gratuito	-	-	-	-	-	-	-	-	-
Parte in proprietà e parte in affitto	-	-	-	-	-	-	-	-	-
Parte in proprietà e parte in uso gratuito	-	-	-	-	-	-	-	128,32	128,32
Conduzione a colonia parziaria appoderata	3,08	4,44	11,96	35,94	14,73	-	126,83	128,32	325,30
Solo in proprietà	-	2,50	8,79	37,85	12,56	-	159,51	-	221,21
Solo in affitto	-	-	-	-	-	-	-	-	-
Solo in uso gratuito	-	-	-	-	-	-	-	-	-
Parte in proprietà e parte in uso gratuito	-	-	-	7,13	-	-	-	-	7,13
Altra forma di conduzione	-	2,50	8,79	44,98	12,56	-	159,51	-	228,34
Solo in proprietà	13.718,32	15.483,80	31.918,06	29.082,09	31.495,99	41.395,99	29.516,31	80.424,28	273.034,84
Solo in affitto	39,02	56,85	247,90	724,67	2.196,65	6.678,34	6.349,06	12.330,30	28.622,79
Solo in uso gratuito	83,08	109,67	312,49	506,50	773,34	1.537,29	1.856,33	2.806,19	7.984,89
Parte in proprietà e parte in affitto	29,20	92,66	413,13	1.223,46	4.052,72	11.326,64	12.256,77	21.910,93	51.305,51
Parte in proprietà e parte in uso gratuito	224,55	363,62	1.348,78	2.117,70	2.886,88	5.402,89	3.219,88	11.647,66	27.211,96
Parte in affitto e parte in uso gratuito	0,72	-	15,86	63,50	192,04	645,37	520,83	107,29	1.545,61
Parte in proprietà, parte in affitto e parte in uso gratuito	0,94	1,14	52,26	186,01	379,07	1.643,41	1.264,19	2.700,40	6.227,42
TOTALE	14.095,83	16.107,74	34.308,48	33.903,93	41.976,69	68.629,93	54.983,37	131.927,05	395.933,02

Tavola 2.5 segue - Aziende e relativa superficie totale per classe di superficie totale, forma di conduzione, titolo di possesso dei terreni e zona altimetrica (superficie in ettari) - COLLINA

FORME DI CONDUZIONE TITOLI DI POSSESSO DEI TERRENI	CLASSI DI SUPERFICIE TOTALE								
	Meno di 1	1 -- 2	2 -- 5	5 -- 10	10 -- 20	20 -- 50	50 -- 100	100 ed oltre	Totale
SUPERFICIE TOTALE									
<i>Solo in proprietà</i>	39.563,59	46.977,72	92.848,31	74.824,76	62.306,44	64.172,71	26.708,42	10.954,54	418.356,49
<i>Solo in affitto</i>	197,92	245,71	586,60	1.050,66	2.182,54	4.807,51	2.558,79	1.832,48	13.462,21
<i>Solo in uso gratuito</i>	329,68	503,51	1.168,61	932,49	1.037,04	1.559,26	553,32	759,23	6.843,14
<i>Parte in proprietà e parte in affitto</i>	59,15	195,69	848,94	2.110,16	5.130,58	13.665,25	8.316,93	8.024,76	38.351,46
<i>Parte in proprietà e parte in uso gratuito</i>	519,96	1.010,96	3.428,33	4.715,52	5.562,28	6.720,14	3.312,22	923,25	26.192,66
<i>Parte in affitto e parte in uso gratuito</i>	2,37	-	17,30	18,92	164,24	178,18	94,76	509,66	985,43
<i>Parte in proprietà, parte in affitto e parte in uso gratuito</i>	1,94	18,30	83,01	181,28	487,10	1.289,20	1.060,63	583,52	3.704,98
Con solo manodopera familiare	40.674,61	48.951,89	98.981,10	83.833,79	76.870,22	92.392,25	42.605,07	23.587,44	507.896,37
<i>Solo in proprietà</i>	7.016,54	9.126,23	21.277,79	20.053,74	20.541,62	24.653,59	14.279,93	11.226,14	128.175,58
<i>Solo in affitto</i>	36,96	66,93	100,12	225,51	423,52	1.359,73	782,79	562,75	3.558,31
<i>Solo in uso gratuito</i>	44,02	76,14	213,43	216,97	314,99	356,00	384,27	459,91	2.065,73
<i>Parte in proprietà e parte in affitto</i>	11,23	63,18	221,25	643,30	1.495,97	4.259,04	4.170,53	4.697,34	15.561,84
<i>Parte in proprietà e parte in uso gratuito</i>	81,83	170,66	709,96	920,55	1.401,61	1.920,81	994,04	1.808,56	8.008,02
<i>Parte in affitto e parte in uso gratuito</i>	0,93	4,72	-	29,42	-	102,07	74,40	161,59	373,13
<i>Parte in proprietà, parte in affitto e parte in uso gratuito</i>	1,37	-	10,35	49,00	247,24	376,90	875,75	370,48	1.931,09
Con manodopera familiare prevalente	7.192,88	9.507,86	22.532,90	22.138,49	24.424,95	33.028,14	21.561,71	19.286,77	159.673,70
<i>Solo in proprietà</i>	2.136,35	3.747,39	9.930,80	10.784,54	12.208,40	17.829,31	12.034,09	15.209,01	83.879,89
<i>Solo in affitto</i>	6,22	20,99	72,31	115,72	158,58	237,61	309,42	369,49	1.290,34
<i>Solo in uso gratuito</i>	11,76	29,33	104,98	131,72	122,64	288,74	278,81	107,94	1.075,92
<i>Parte in proprietà e parte in affitto</i>	4,17	23,41	102,49	192,79	535,03	1.141,87	1.111,71	2.551,49	5.662,96
<i>Parte in proprietà e parte in uso gratuito</i>	22,05	84,97	332,62	366,74	607,92	1.341,49	1.353,15	574,72	4.683,66
<i>Parte in affitto e parte in uso gratuito</i>	-	1,39	-	-	-	-	-	-	1,39
<i>Parte in proprietà, parte in affitto e parte in uso gratuito</i>	-	-	29,39	5,91	43,66	34,13	344,95	492,19	950,23
Con manodopera extrafamiliare prevalente	2.180,55	3.907,48	10.572,59	11.597,42	13.676,23	20.873,15	15.432,13	19.304,84	97.544,39
<i>Solo in proprietà</i>	2.866,22	5.426,36	13.345,59	12.063,15	11.973,84	15.632,84	11.907,78	67.201,01	140.416,79
<i>Solo in affitto</i>	9,04	19,89	81,27	125,32	172,59	373,56	574,17	2.155,38	3.511,22
<i>Solo in uso gratuito</i>	20,24	35,58	119,13	108,35	229,37	139,83	123,68	834,24	1.610,42
<i>Parte in proprietà e parte in affitto</i>	2,30	8,72	77,64	185,95	452,63	884,06	892,71	3.375,57	5.879,58
<i>Parte in proprietà e parte in uso gratuito</i>	17,95	60,63	399,96	615,45	737,89	717,83	879,20	3.391,42	6.820,33
<i>Parte in affitto e parte in uso gratuito</i>	-	-	2,23	6,27	-	86,92	65,07	-	160,49
<i>Parte in proprietà, parte in affitto e parte in uso gratuito</i>	0,53	-	-	23,47	-	32,27	217,07	197,65	470,99
Conduzione con salariati	2.916,28	5.551,18	14.025,82	13.127,96	13.566,32	17.867,31	14.659,68	77.155,27	158.869,82
<i>Solo in proprietà</i>	5,41	21,58	98,20	28,00	86,83	263,66	133,71	303,17	940,56
<i>Solo in affitto</i>	0,42	2,88	-	8,96	35,86	20,00	-	-	68,12
<i>Solo in uso gratuito</i>	0,23	-	2,15	-	-	-	-	-	2,38
<i>Parte in proprietà e parte in affitto</i>	0,65	-	2,88	-	-	-	-	-	3,53
<i>Parte in proprietà e parte in uso gratuito</i>	-	-	4,41	-	-	-	-	-	4,41
Conduzione a colonia parziaria appoderata	6,71	24,46	107,64	36,96	122,69	283,66	133,71	303,17	1.019,00
<i>Solo in proprietà</i>	3,04	4,30	41,63	27,72	13,88	-	-	-	90,57
<i>Solo in affitto</i>	-	-	3,22	-	-	-	-	-	3,22
<i>Solo in uso gratuito</i>	-	-	-	15,18	-	-	-	-	15,18
<i>Parte in proprietà e parte in uso gratuito</i>	-	-	-	-	-	-	-	-	-
Altra forma di conduzione	3,04	4,30	44,85	42,90	13,88	-	-	-	108,97
<i>Solo in proprietà</i>	51.591,15	65.303,58	137.542,32	117.781,91	107.131,01	122.552,11	65.063,93	104.893,87	771.859,88
<i>Solo in affitto</i>	250,56	356,40	843,52	1.526,17	2.973,09	6.798,41	4.225,17	4.920,10	21.893,42
<i>Solo in uso gratuito</i>	405,93	644,56	1.608,30	1.404,71	1.704,04	2.343,83	1.340,08	2.161,32	11.612,77
<i>Parte in proprietà e parte in affitto</i>	77,50	291,00	1.253,20	3.132,20	7.614,21	19.950,22	14.491,88	18.649,16	65.459,37
<i>Parte in proprietà e parte in uso gratuito</i>	641,79	1.327,22	4.875,28	6.618,26	8.309,70	10.700,27	6.538,61	6.697,95	45.709,08
<i>Parte in affitto e parte in uso gratuito</i>	3,30	6,11	19,53	54,61	164,24	367,17	234,23	671,25	1.520,44
<i>Parte in proprietà, parte in affitto e parte in uso gratuito</i>	3,84	18,30	122,75	259,66	778,00	1.732,50	2.498,40	1.643,84	7.057,29
TOTALE	52.974,07	67.947,17	146.264,90	130.777,52	128.674,29	164.444,51	94.392,30	139.637,49	925.112,25

Tavola 2.5 segue - Aziende e relativa superficie totale per classe di superficie totale, forma di conduzione, titolo di possesso dei terreni e zona altimetrica (superficie in ettari) - PIANURA

FORME DI CONDUZIONE TITOLI DI POSSESSO DEI TERRENI	CLASSI DI SUPERFICIE TOTALE								
	Meno di 1	1 -- 2	2 -- 5	5 -- 10	10 -- 20	20 -- 50	50 -- 100	100 ed oltre	Totale
SUPERFICIE TOTALE									
Solo in proprietà	7.774,08	11.279,93	21.474,98	14.785,62	9.304,59	6.433,80	1.257,33	796,62	73.106,95
Solo in affitto	28,79	42,39	125,86	134,94	136,26	194,06	237,10	-	899,40
Solo in uso gratuito	89,88	170,17	328,09	294,17	98,51	330,14	150,80	-	1.461,76
Parte in proprietà e parte in affitto	7,45	34,82	225,73	396,65	372,90	863,53	673,18	-	2.574,26
Parte in proprietà e parte in uso gratuito	147,35	370,99	2.086,67	2.633,68	1.522,25	911,94	202,79	851,43	8.727,10
Parte in affitto e parte in uso gratuito	0,80	-	2,59	7,41	10,87	20,28	-	-	41,95
Parte in proprietà, parte in affitto e parte in uso gratuito	-	5,09	27,10	156,02	108,13	116,24	-	-	412,58
Con solo manodopera familiare	8.048,35	11.903,39	24.271,02	18.408,49	11.553,51	8.869,99	2.521,20	1.648,05	87.224,00
Solo in proprietà	1.177,68	2.531,23	6.384,11	7.084,53	6.135,85	4.485,13	1.590,50	1.471,54	30.860,57
Solo in affitto	4,34	18,11	68,09	99,98	99,46	318,24	213,53	-	821,75
Solo in uso gratuito	13,35	47,83	133,50	72,66	112,34	111,92	-	256,00	747,60
Parte in proprietà e parte in affitto	1,67	8,00	77,31	227,92	459,15	382,55	230,95	104,88	1.492,43
Parte in proprietà e parte in uso gratuito	21,04	67,45	368,49	740,36	947,21	549,47	237,80	-	2.931,82
Parte in affitto e parte in uso gratuito	-	-	3,00	-	14,50	-	-	-	17,50
Parte in proprietà, parte in affitto e parte in uso gratuito	-	1,84	11,92	44,73	74,35	100,45	-	129,81	363,10
Con manodopera familiare prevalente	1.218,08	2.674,46	7.046,42	8.270,18	7.842,86	5.947,76	2.272,78	1.962,23	37.224,77
Solo in proprietà	366,55	971,01	2.775,13	3.517,60	4.899,49	6.886,39	4.693,02	5.098,47	29.207,66
Solo in affitto	2,76	7,83	26,41	12,30	40,19	96,33	218,68	-	404,50
Solo in uso gratuito	1,27	4,26	23,42	40,35	64,49	143,27	89,72	-	366,78
Parte in proprietà e parte in affitto	-	1,75	15,00	32,60	117,11	154,47	218,15	1.051,13	1.590,21
Parte in proprietà e parte in uso gratuito	3,92	9,03	82,91	177,61	317,24	352,30	175,71	172,70	1.291,42
Parte in affitto e parte in uso gratuito	-	-	-	8,25	-	-	-	-	8,25
Parte in proprietà, parte in affitto e parte in uso gratuito	-	-	-	14,69	11,39	21,46	-	-	47,54
Con manodopera extrafamiliare prevalente	374,50	993,88	2.922,87	3.803,40	5.449,91	7.654,22	5.395,28	6.322,30	32.916,36
Solo in proprietà	278,63	457,81	1.215,90	1.773,44	2.173,06	4.641,43	3.660,73	7.614,82	21.815,82
Solo in affitto	1,34	13,98	20,95	59,43	54,07	196,42	139,61	697,47	1.183,27
Solo in uso gratuito	3,53	4,74	9,90	41,91	58,16	32,30	130,08	-	280,62
Parte in proprietà e parte in affitto	1,72	1,00	19,01	13,54	15,82	268,79	80,00	314,99	714,87
Parte in proprietà e parte in uso gratuito	4,72	11,67	15,51	94,51	161,52	310,55	369,48	586,78	1.554,74
Parte in affitto e parte in uso gratuito	-	-	-	-	-	-	-	-	-
Parte in proprietà, parte in affitto e parte in uso gratuito	-	-	-	-	16,70	38,67	-	-	55,37
Conduzione con salariati	289,94	489,20	1.281,27	1.982,83	2.479,33	5.488,16	4.379,90	9.214,06	25.604,69
Solo in proprietà	1,87	6,15	22,78	23,78	36,76	-	76,84	-	168,18
Solo in affitto	-	-	3,26	14,19	13,56	-	-	-	31,01
Solo in uso gratuito	-	-	3,16	-	-	-	-	-	3,16
Parte in proprietà e parte in affitto	-	-	-	-	-	-	-	-	-
Parte in proprietà e parte in uso gratuito	-	-	-	-	-	-	-	-	-
Conduzione a colonia parziaria appoderata	1,87	6,15	29,20	37,97	50,32	-	76,84	-	202,35
Solo in proprietà	0,82	1,68	2,02	8,32	-	-	-	-	12,84
Solo in affitto	-	-	-	-	-	-	-	-	-
Solo in uso gratuito	-	-	-	-	-	-	-	-	-
Parte in proprietà e parte in uso gratuito	-	-	-	-	-	-	-	-	-
Altra forma di conduzione	0,82	1,68	2,02	8,32	-	-	-	-	12,84
Solo in proprietà	9.599,63	15.247,81	31.874,92	27.193,29	22.549,75	22.446,75	11.278,42	14.981,45	155.172,02
Solo in affitto	37,23	82,31	244,57	320,84	343,54	805,05	808,92	697,47	3.339,93
Solo in uso gratuito	108,03	227,00	498,07	449,09	333,50	617,63	370,60	256,00	2.859,92
Parte in proprietà e parte in affitto	10,84	45,57	337,05	670,71	964,98	1.669,34	1.202,28	1.471,00	6.371,77
Parte in proprietà e parte in uso gratuito	177,03	459,14	2.553,58	3.646,16	2.948,22	2.124,26	985,78	1.610,91	14.505,08
Parte in affitto e parte in uso gratuito	0,80	-	5,59	15,66	25,37	20,28	-	-	67,70
Parte in proprietà, parte in affitto e parte in uso gratuito	-	6,93	39,02	215,44	210,57	276,82	-	129,81	878,59
TOTALE	9.933,56	16.068,76	35.552,80	32.511,19	27.375,93	27.960,13	14.646,00	19.146,64	183.195,01

Tavola 2.6 - Aziende e relativa superficie agricola utilizzata (SAU) per classe di superficie agricola utilizzata, forma di conduzione, titolo di possesso dei terreni e zona altimetrica (superficie in ettari) - TOTALE

FORME DI CONDUZIONE TITOLI DI POSSESSO DEI TERRENI	CLASSI DI SUPERFICIE AGRICOLA UTILIZZATA								Totale
	Meno di 1	1 -- 2	2 -- 5	5 -- 10	10 -- 20	20 -- 50	50 -- 100	100 ed oltre	
AZIENDE									
Solo in proprietà	138.924	46.197	40.221	14.785	6.345	3.004	558	101	250.135
Solo in affitto	591	220	275	262	305	325	98	40	2.116
Solo in uso gratuito	1.219	524	535	234	118	103	18	7	2.758
Parte in proprietà e parte in affitto	161	189	407	466	602	732	225	75	2.857
Parte in proprietà e parte in uso gratuito	1.743	1.080	1.909	1.199	644	361	68	11	7.015
Parte in affitto e parte in uso gratuito	6	-	11	10	25	20	9	2	83
Parte in proprietà, parte in affitto e parte in uso gratuito	2	15	41	67	60	79	24	5	293
Con solo manodopera familiare	142.646	48.225	43.399	17.023	8.099	4.624	1.000	241	265.257
Solo in proprietà	24.065	9.614	9.575	4.049	2.056	1.076	291	100	50.826
Solo in affitto	102	55	56	49	54	81	23	19	439
Solo in uso gratuito	157	89	106	44	36	21	11	6	470
Parte in proprietà e parte in affitto	37	70	105	139	156	190	102	54	853
Parte in proprietà e parte in uso gratuito	297	218	356	252	178	112	38	13	1.464
Parte in affitto e parte in uso gratuito	3	2	2	4	3	6	1	1	22
Parte in proprietà, parte in affitto e parte in uso gratuito	3	2	8	16	25	24	17	11	106
Con manodopera familiare prevalente	24.664	10.050	10.208	4.553	2.508	1.510	483	204	54.180
Solo in proprietà	7.215	4.149	4.745	2.315	1.407	928	299	131	21.189
Solo in affitto	21	22	35	17	19	25	13	7	159
Solo in uso gratuito	31	27	43	28	15	21	8	4	177
Parte in proprietà e parte in affitto	12	23	56	43	66	58	26	34	318
Parte in proprietà e parte in uso gratuito	73	81	161	81	81	57	29	9	572
Parte in affitto e parte in uso gratuito	-	1	1	1	-	-	1	-	4
Parte in proprietà, parte in affitto e parte in uso gratuito	-	1	7	5	3	6	6	5	33
Con manodopera extrafamiliare prevalente	7.352	4.304	5.048	2.490	1.591	1.095	382	190	22.452
Solo in proprietà	7.638	4.524	4.759	2.072	1.023	710	235	157	21.118
Solo in affitto	21	29	30	32	13	27	12	13	177
Solo in uso gratuito	51	31	47	24	18	5	9	3	188
Parte in proprietà e parte in affitto	5	5	33	27	38	43	21	15	187
Parte in proprietà e parte in uso gratuito	54	56	136	100	67	39	17	13	482
Parte in affitto e parte in uso gratuito	-	-	1	-	-	2	1	-	4
Parte in proprietà, parte in affitto e parte in uso gratuito	1	-	2	4	2	3	3	2	17
Conduzione con salariati	7.770	4.645	5.008	2.259	1.161	829	298	203	22.173
Solo in proprietà	25	23	39	11	9	8	4	1	120
Solo in affitto	1	3	1	4	3	1	-	-	13
Solo in uso gratuito	1	-	2	-	-	-	-	-	3
Parte in proprietà e parte in affitto	1	-	1	-	-	-	-	-	2
Parte in proprietà e parte in uso gratuito	-	-	1	-	-	-	-	1	2
Conduzione a colonia parziaria appoderata	28	26	44	15	12	9	4	2	140
Solo in proprietà	9	5	16	8	1	-	2	-	41
Solo in affitto	-	1	-	-	-	-	-	-	1
Solo in uso gratuito	-	-	1	1	-	-	-	-	2
Parte in proprietà e parte in uso gratuito	-	-	-	1	-	-	-	-	1
Altra forma di conduzione	9	6	17	10	1	-	2	-	45
Solo in proprietà	177.876	64.512	59.355	23.240	10.841	5.726	1.389	490	343.429
Solo in affitto	736	330	397	364	394	459	146	79	2.905
Solo in uso gratuito	1.459	671	734	331	187	150	46	20	3.598
Parte in proprietà e parte in affitto	216	287	602	675	862	1.023	374	178	4.217
Parte in proprietà e parte in uso gratuito	2.167	1.435	2.563	1.633	970	569	152	47	9.536
Parte in affitto e parte in uso gratuito	9	3	15	15	28	28	12	3	113
Parte in proprietà, parte in affitto e parte in uso gratuito	6	18	58	92	90	112	50	23	449
TOTALE	182.469	67.256	63.724	26.350	13.372	8.067	2.169	840	364.247

Tavola 2.6 segue - Aziende e relativa superficie agricola utilizzata (SAU) per classe di superficie agricola utilizzata, forma di conduzione, titolo di possesso dei terreni e zona altimetrica (superficie in ettari) - MONTAGNA

FORME DI CONDUZIONE TITOLI DI POSSESSO DEI TERRENI	CLASSI DI SUPERFICIE AGRICOLA UTILIZZATA								Totale
	Meno di 1	1 -- 2	2 -- 5	5 -- 10	10 -- 20	20 -- 50	50 -- 100	100 ed oltre	
AZIENDE									
Solo in proprietà	27.131	7.180	6.220	2.631	1.481	783	169	40	45.635
Solo in affitto	72	33	66	95	147	153	56	29	651
Solo in uso gratuito	184	72	71	63	46	40	8	2	486
Parte in proprietà e parte in affitto	36	43	91	125	227	281	103	31	937
Parte in proprietà e parte in uso gratuito	323	183	288	212	168	113	18	4	1.309
Parte in affitto e parte in uso gratuito	1	-	5	6	12	15	6	-	45
Parte in proprietà, parte in affitto e parte in uso gratuito	-	-	11	22	20	34	9	3	99
Con solo manodopera familiare	27.747	7.511	6.752	3.154	2.101	1.419	369	109	49.162
Solo in proprietà	5.339	1.656	1.326	457	251	185	77	31	9.322
Solo in affitto	15	4	9	8	15	30	13	16	110
Solo in uso gratuito	24	4	5	-	5	4	5	3	50
Parte in proprietà e parte in affitto	10	13	20	24	23	52	39	27	208
Parte in proprietà e parte in uso gratuito	90	52	47	28	19	29	21	5	291
Parte in affitto e parte in uso gratuito	-	-	-	1	1	3	-	-	5
Parte in proprietà, parte in affitto e parte in uso gratuito	1	1	2	1	7	9	6	8	35
Con manodopera familiare prevalente	5.479	1.730	1.409	519	321	312	161	90	10.021
Solo in proprietà	1.779	871	937	414	228	180	82	40	4.531
Solo in affitto	1	-	4	-	6	15	7	5	38
Solo in uso gratuito	5	5	4	5	3	6	3	4	35
Parte in proprietà e parte in affitto	6	8	16	14	17	19	9	15	104
Parte in proprietà e parte in uso gratuito	27	15	34	14	14	11	5	5	125
Parte in affitto e parte in uso gratuito	-	-	1	-	-	-	1	-	2
Parte in proprietà, parte in affitto e parte in uso gratuito	-	-	-	1	-	4	2	3	10
Con manodopera extrafamiliare prevalente	1.818	899	996	448	268	235	109	72	4.845
Solo in proprietà	942	369	423	180	112	81	32	44	2.183
Solo in affitto	2	1	4	1	2	8	4	4	26
Solo in uso gratuito	3	3	5	1	3	1	5	-	21
Parte in proprietà e parte in affitto	-	2	4	6	5	5	9	7	38
Parte in proprietà e parte in uso gratuito	7	6	14	8	4	9	1	6	55
Parte in affitto e parte in uso gratuito	-	-	-	-	-	-	-	-	-
Parte in proprietà, parte in affitto e parte in uso gratuito	-	-	2	1	1	1	-	1	6
Conduzione con salariati	954	381	452	197	127	105	51	62	2.329
Solo in proprietà	7	4	3	2	1	1	1	-	19
Solo in affitto	-	1	-	1	-	-	-	-	2
Solo in uso gratuito	-	-	-	-	-	-	-	-	-
Parte in proprietà e parte in affitto	-	-	-	-	-	-	-	-	-
Parte in proprietà e parte in uso gratuito	-	-	-	-	-	-	-	1	1
Conduzione a colonia parziaria appoderata	7	5	3	3	1	1	1	1	22
Solo in proprietà	2	2	3	4	-	-	2	-	13
Solo in affitto	-	-	-	-	-	-	-	-	-
Solo in uso gratuito	-	-	-	-	-	-	-	-	-
Parte in proprietà e parte in uso gratuito	-	-	-	1	-	-	-	-	1
Altra forma di conduzione	2	2	3	5	-	-	2	-	14
Solo in proprietà	35.200	10.082	8.912	3.688	2.073	1.230	363	155	61.703
Solo in affitto	90	39	83	105	170	206	80	54	827
Solo in uso gratuito	216	84	85	69	57	51	21	9	592
Parte in proprietà e parte in affitto	52	66	131	169	272	357	160	80	1.287
Parte in proprietà e parte in uso gratuito	447	256	383	263	205	162	45	21	1.782
Parte in affitto e parte in uso gratuito	1	-	6	7	13	18	7	-	52
Parte in proprietà, parte in affitto e parte in uso gratuito	1	1	15	25	28	48	17	15	150
TOTALE	36.007	10.528	9.615	4.326	2.818	2.072	693	334	66.393

Tavola 2.6 segue - Aziende e relativa superficie agricola utilizzata (SAU) per classe di superficie agricola utilizzata, forma di conduzione, titolo di possesso dei terreni e zona altimetrica (superficie in ettari) - COLLINA

FORME DI CONDUZIONE TITOLI DI POSSESSO DEI TERRENI	CLASSI DI SUPERFICIE AGRICOLA UTILIZZATA								Totale
	Meno di 1	1 -- 2	2 -- 5	5 -- 10	10 -- 20	10 -- 50	50 -- 100	100 ed oltre	
AZIENDE									
Solo in proprietà	94.550	31.433	27.578	10.114	4.246	2.020	371	58	170.370
Solo in affitto	462	156	179	146	144	158	38	11	1.294
Solo in uso gratuito	812	331	352	134	65	51	7	4	1.756
Parte in proprietà e parte in affitto	113	122	250	288	351	428	114	44	1.710
Parte in proprietà e parte in uso gratuito	1.149	632	1.005	624	369	220	46	5	4.050
Parte in affitto e parte in uso gratuito	4	-	5	3	11	5	3	2	33
Parte in proprietà, parte in affitto e parte in uso gratuito	2	12	22	23	32	40	15	2	148
Con solo manodopera familiare	97.092	32.686	29.391	11.332	5.218	2.922	594	126	179.361
Solo in proprietà	16.263	6.196	6.324	2.651	1.386	756	189	62	33.827
Solo in affitto	80	43	32	28	33	42	10	3	271
Solo in uso gratuito	103	54	63	31	24	14	6	2	297
Parte in proprietà e parte in affitto	24	47	63	81	101	128	59	27	530
Parte in proprietà e parte in uso gratuito	170	122	199	124	95	63	13	8	794
Parte in affitto e parte in uso gratuito	3	2	1	3	1	3	1	1	15
Parte in proprietà, parte in affitto e parte in uso gratuito	2	1	3	8	13	11	11	2	51
Con manodopera familiare prevalente	16.645	6.465	6.685	2.926	1.653	1.017	289	105	35.785
Solo in proprietà	4.664	2.608	2.978	1.419	844	539	154	71	13.277
Solo in affitto	12	18	24	15	10	7	4	2	92
Solo in uso gratuito	24	19	33	18	7	10	4	-	115
Parte in proprietà e parte in affitto	6	14	35	23	42	33	15	13	181
Parte in proprietà e parte in uso gratuito	40	59	102	45	47	35	21	3	352
Parte in affitto e parte in uso gratuito	-	1	-	-	-	-	-	-	1
Parte in proprietà, parte in affitto e parte in uso gratuito	-	1	7	1	3	1	4	2	19
Con manodopera extrafamiliare prevalente	4.746	2.720	3.179	1.521	953	625	202	91	14.037
Solo in proprietà	6.140	3.846	3.956	1.645	764	490	153	96	17.090
Solo in affitto	18	17	20	23	9	12	7	9	115
Solo in uso gratuito	41	25	39	18	12	3	2	3	143
Parte in proprietà e parte in affitto	3	3	23	20	32	29	11	7	128
Parte in proprietà e parte in uso gratuito	37	44	115	80	51	22	11	3	363
Parte in affitto e parte in uso gratuito	-	-	1	-	-	2	1	-	4
Parte in proprietà, parte in affitto e parte in uso gratuito	1	-	-	3	-	1	3	1	9
Conduzione con salariati	6.240	3.935	4.154	1.789	868	559	188	119	17.852
Solo in proprietà	15	15	29	5	6	7	2	1	80
Solo in affitto	1	2	-	1	2	1	-	-	7
Solo in uso gratuito	1	-	1	-	-	-	-	-	2
Parte in proprietà e parte in affitto	1	-	1	-	-	-	-	-	2
Parte in proprietà e parte in uso gratuito	-	-	1	-	-	-	-	-	1
Conduzione a colonia parziaria appoderata	18	17	32	6	8	8	2	1	92
Solo in proprietà	6	2	12	3	1	-	-	-	24
Solo in affitto	-	1	-	-	-	-	-	-	1
Solo in uso gratuito	-	-	1	1	-	-	-	-	2
Parte in proprietà e parte in uso gratuito	-	-	-	-	-	-	-	-	-
Altra forma di conduzione	6	3	13	4	1	-	-	-	27
Solo in proprietà	121.638	44.100	40.877	15.837	7.247	3.812	869	288	234.668
Solo in affitto	573	237	255	213	198	220	59	25	1.780
Solo in uso gratuito	981	429	489	202	108	78	19	9	2.315
Parte in proprietà e parte in affitto	147	186	372	412	526	618	199	91	2.551
Parte in proprietà e parte in uso gratuito	1.396	857	1.422	873	562	340	91	19	5.560
Parte in affitto e parte in uso gratuito	7	3	7	6	12	10	5	3	53
Parte in proprietà, parte in affitto e parte in uso gratuito	5	14	32	35	48	53	33	7	227
TOTALE	124.747	45.826	43.454	17.578	8.701	5.131	1.275	442	247.154

Tavola 2.6 segue - Aziende e relativa superficie agricola utilizzata (SAU) per classe di superficie agricola utilizzata, forma di conduzione, titolo di possesso dei terreni e zona altimetrica (superficie in ettari) - PIANURA

FORME DI CONDUZIONE TITOLI DI POSSESSO DEI TERRENI	CLASSI DI SUPERFICIE AGRICOLA UTILIZZATA								Totale
	Meno di 1	1 -- 2	2 -- 5	5 -- 10	10 -- 20	20 -- 50	50 -- 100	100 ed oltre	
AZIENDE									
Solo in proprietà	17.243	7.584	6.423	2.040	618	201	18	3	34.130
Solo in affitto	57	31	30	21	14	14	4	-	171
Solo in uso gratuito	223	121	112	37	7	12	3	1	516
Parte in proprietà e parte in affitto	12	24	66	53	24	23	8	-	210
Parte in proprietà e parte in uso gratuito	271	265	616	363	107	28	4	2	1.656
Parte in affitto e parte in uso gratuito	1	-	1	1	2	-	-	-	5
Parte in proprietà, parte in affitto e parte in uso gratuito	-	3	8	22	8	5	-	-	46
Con solo manodopera familiare	17.807	8.028	7.256	2.537	780	283	37	6	36.734
Solo in proprietà	2.463	1.762	1.925	941	419	135	25	7	7.677
Solo in affitto	7	8	15	13	6	9	-	-	58
Solo in uso gratuito	30	31	38	13	7	3	-	1	123
Parte in proprietà e parte in affitto	3	10	22	34	32	10	4	-	115
Parte in proprietà e parte in uso gratuito	37	44	110	100	64	20	4	-	379
Parte in affitto e parte in uso gratuito	-	-	1	-	1	-	-	-	2
Parte in proprietà, parte in affitto e parte in uso gratuito	-	-	3	7	5	4	-	1	20
Con manodopera familiare prevalente	2.540	1.855	2.114	1.108	534	181	33	9	8.374
Solo in proprietà	772	670	830	482	335	209	63	20	3.381
Solo in affitto	8	4	7	2	3	3	2	-	29
Solo in uso gratuito	2	3	6	5	5	5	1	-	27
Parte in proprietà e parte in affitto	-	1	5	6	7	6	2	6	33
Parte in proprietà e parte in uso gratuito	6	7	25	22	20	11	3	1	95
Parte in affitto e parte in uso gratuito	-	-	-	1	-	-	-	-	1
Parte in proprietà, parte in affitto e parte in uso gratuito	-	-	-	3	-	1	-	-	4
Con manodopera extrafamiliare prevalente	788	685	873	521	370	235	71	27	3.570
Solo in proprietà	556	309	380	247	147	139	50	17	1.845
Solo in affitto	1	11	6	8	2	7	1	-	36
Solo in uso gratuito	7	3	3	5	3	1	2	-	24
Parte in proprietà e parte in affitto	2	-	6	1	1	9	1	1	21
Parte in proprietà e parte in uso gratuito	10	6	7	12	12	8	5	4	64
Parte in affitto e parte in uso gratuito	-	-	-	-	-	-	-	-	-
Parte in proprietà, parte in affitto e parte in uso gratuito	-	-	-	-	1	1	-	-	2
Conduzione con salariati	576	329	402	273	166	165	59	22	1.992
Solo in proprietà	3	4	7	4	2	-	1	-	21
Solo in affitto	-	-	1	2	1	-	-	-	4
Solo in uso gratuito	-	-	1	-	-	-	-	-	1
Parte in proprietà e parte in affitto	-	-	-	-	-	-	-	-	-
Parte in proprietà e parte in uso gratuito	-	-	-	-	-	-	-	-	-
Conduzione a colonia parziaria appoderata	3	4	9	6	3	-	1	-	26
Solo in proprietà	1	1	1	1	-	-	-	-	4
Solo in affitto	-	-	-	-	-	-	-	-	-
Solo in uso gratuito	-	-	-	-	-	-	-	-	-
Parte in proprietà e parte in uso gratuito	-	-	-	-	-	-	-	-	-
Altra forma di conduzione	1	1	1	1	-	-	-	-	4
Solo in proprietà	21.038	10.330	9.566	3.715	1.521	684	157	47	47.058
Solo in affitto	73	54	59	46	26	33	7	-	298
Solo in uso gratuito	262	158	160	60	22	21	6	2	691
Parte in proprietà e parte in affitto	17	35	99	94	64	48	15	7	379
Parte in proprietà e parte in uso gratuito	324	322	758	497	203	67	16	7	2.194
Parte in affitto e parte in uso gratuito	1	-	2	2	3	-	-	-	8
Parte in proprietà, parte in affitto e parte in uso gratuito	-	3	11	32	14	11	-	1	72
TOTALE	21.715	10.902	10.655	4.446	1.853	864	201	64	50.700

Tavola 2.6 segue - Aziende e relativa superficie agricola utilizzata (SAU) per classe di superficie agricola utilizzata, forma di conduzione, titolo di possesso dei terreni e zona altimetrica (*superficie in ettari*) - TOTALE

FORME DI CONDUZIONE TITOLI DI POSSESSO DEI TERRENI	CLASSI DI SUPERFICIE AGRICOLA UTILIZZATA								Totale
	Meno di 1	1 -- 2	2 -- 5	5 -- 10	10 -- 20	20 -- 50	50 -- 100	100 ed oltre	
SUPERFICIE AGRICOLA UTILIZZATA									
Solo in proprietà	58.677,48	64.374,81	124.328,72	100.406,92	86.179,45	88.730,62	36.703,22	14.182,49	573.583,71
Solo in affitto	281,73	299,87	899,16	1.841,46	4.350,80	9.874,67	6.739,38	6.031,40	30.318,47
Solo in uso gratuito	524,17	728,14	1.693,82	1.604,80	1.680,22	3.003,72	1.103,96	1.732,26	12.071,09
Parte in proprietà e parte in affitto	91,92	273,12	1.398,51	3.392,26	8.710,59	22.932,36	15.049,03	11.500,92	63.348,71
Parte in proprietà e parte in uso gratuito	873,02	1.575,22	6.202,40	8.438,22	8.827,78	10.659,36	4.421,41	1.471,00	42.468,41
Parte in affitto e parte in uso gratuito	3,18	-	39,34	70,73	347,00	680,32	689,99	264,31	2.094,87
Parte in proprietà, parte in affitto e parte in uso gratuito	1,35	21,35	142,60	486,94	889,27	2.372,61	1.588,15	709,42	6.211,69
Con solo manodopera familiare	60.452,85	67.272,51	134.704,55	116.241,33	110.985,11	138.253,66	66.295,14	35.891,80	730.096,95
Solo in proprietà	10.785,84	13.466,90	29.809,31	27.984,11	28.175,17	32.480,31	19.752,73	15.103,66	177.558,03
Solo in affitto	54,61	73,97	189,58	332,84	760,50	2.627,62	1.639,71	3.477,76	9.156,59
Solo in uso gratuito	77,50	129,37	337,55	296,97	453,20	618,50	764,66	850,46	3.528,21
Parte in proprietà e parte in affitto	24,87	103,24	341,95	1.015,99	2.234,87	6.148,35	7.310,10	9.006,35	26.185,72
Parte in proprietà e parte in uso gratuito	147,73	314,36	1.174,17	1.779,06	2.464,19	3.480,44	2.586,06	1.903,33	13.849,34
Parte in affitto e parte in uso gratuito	1,68	2,65	7,65	29,67	40,50	200,77	74,30	152,56	509,78
Parte in proprietà, parte in affitto e parte in uso gratuito	2,26	2,90	26,08	111,71	393,67	767,41	1.281,36	1.539,33	4.124,72
Con manodopera familiare prevalente	11.094,49	14.093,39	31.886,29	31.550,35	34.522,10	46.323,40	33.408,92	32.033,45	234.912,39
Solo in proprietà	3.525,85	5.822,87	14.923,96	16.088,27	19.420,53	28.043,26	20.803,95	23.056,35	131.685,04
Solo in affitto	12,32	29,65	110,90	122,47	263,40	729,75	893,69	1.457,55	3.619,73
Solo in uso gratuito	16,63	40,99	138,14	198,75	199,18	622,70	582,28	463,42	2.262,09
Parte in proprietà e parte in affitto	7,27	33,66	182,97	297,01	932,29	1.814,70	1.755,59	6.595,19	11.618,68
Parte in proprietà e parte in uso gratuito	44,08	118,43	522,73	580,77	1.162,67	1.732,18	1.861,13	1.498,14	7.520,13
Parte in affitto e parte in uso gratuito	-	1,39	3,80	7,85	-	-	67,21	-	80,25
Parte in proprietà, parte in affitto e parte in uso gratuito	-	1,95	24,61	39,24	42,50	199,31	480,27	770,04	1.557,92
Con manodopera extrafamiliare prevalente	3.606,15	6.048,94	15.907,11	17.334,36	22.020,57	33.141,90	26.444,12	33.840,69	158.343,84
Solo in proprietà	3.733,07	6.319,35	14.917,20	14.212,28	13.963,71	21.518,35	15.953,43	42.958,04	133.575,43
Solo in affitto	13,16	44,33	102,40	234,48	176,60	849,94	874,01	2.526,24	4.821,16
Solo in uso gratuito	28,93	43,93	139,28	184,00	257,47	149,30	563,28	477,08	1.843,27
Parte in proprietà e parte in affitto	3,50	8,54	117,37	186,94	537,13	1.312,67	1.405,94	4.101,31	7.673,40
Parte in proprietà e parte in uso gratuito	30,54	82,19	447,27	701,47	949,01	1.239,80	1.230,00	3.082,79	7.763,07
Parte in affitto e parte in uso gratuito	-	-	2,21	-	-	83,33	64,55	-	150,09
Parte in proprietà, parte in affitto e parte in uso gratuito	0,53	-	7,22	28,67	28,61	90,26	209,17	485,90	850,36
Conduzione con salariati	3.809,73	6.498,34	15.732,95	15.547,84	15.912,53	25.243,65	20.300,38	53.631,36	156.676,78
Solo in proprietà	12,32	34,57	120,42	84,91	131,56	259,79	240,66	193,00	1.077,23
Solo in affitto	0,35	4,59	3,26	30,39	48,93	20,00	-	-	107,52
Solo in uso gratuito	0,22	-	5,14	-	-	-	-	-	5,36
Parte in proprietà e parte in affitto	0,55	-	2,84	-	-	-	-	-	3,39
Parte in proprietà e parte in uso gratuito	-	-	4,39	-	-	-	-	127,92	132,31
Conduzione a colonia parziaria appoderata	13,44	39,16	136,05	115,30	180,49	279,79	240,66	320,92	1.325,81
Solo in proprietà	4,37	6,37	52,88	59,82	13,88	-	144,81	-	282,13
Solo in affitto	-	1,72	-	-	-	-	-	-	1,72
Solo in uso gratuito	-	-	2,33	5,85	-	-	-	-	8,18
Parte in proprietà e parte in uso gratuito	-	-	-	7,04	-	-	-	-	7,04
Altra forma di conduzione	4,37	8,09	55,21	72,71	13,88	-	144,81	-	299,07
Solo in proprietà	76.738,93	90.024,87	184.152,49	158.836,31	147.884,30	171.032,33	93.598,80	95.493,54	1.017.761,57
Solo in affitto	362,17	454,13	1.305,30	2.561,64	5.600,23	14.101,98	10.146,79	13.492,95	48.025,19
Solo in uso gratuito	647,45	942,43	2.316,26	2.290,37	2.590,07	4.394,22	3.014,18	3.523,22	19.718,20
Parte in proprietà e parte in affitto	128,11	418,56	2.043,64	4.892,20	12.414,88	32.208,08	25.520,66	31.203,77	108.829,90
Parte in proprietà e parte in uso gratuito	1.095,37	2.090,20	8.350,96	11.506,56	13.403,65	17.111,78	10.098,60	8.083,18	71.740,30
Parte in affitto e parte in uso gratuito	4,86	4,04	53,00	108,25	387,50	964,42	896,05	416,87	2.834,99
Parte in proprietà, parte in affitto e parte in uso gratuito	4,14	26,20	200,51	666,56	1.354,05	3.429,59	3.558,95	3.504,69	12.744,69
TOTALE	78.981,03	93.960,43	198.422,16	180.861,89	183.634,68	243.242,40	146.834,03	155.718,22	1.281.654,84

Tavola 2.6 segue - Aziende e relativa superficie agricola utilizzata (SAU) per classe di superficie agricola utilizzata, forma di conduzione, titolo di possesso dei terreni e zona altimetrica (superficie in ettari) - MONTAGNA

FORME DI CONDUZIONE TITOLI DI POSSESSO DEI TERRENI	CLASSI DI SUPERFICIE AGRICOLA UTILIZZATA								Totale
	Meno di 1	1 -- 2	2 -- 5	5 -- 10	10 -- 20	20 -- 50	50 -- 100	100 ed oltre	
SUPERFICIE AGRICOLA UTILIZZATA									
Solo in proprietà	10.666,49	9.962,06	19.304,64	17.968,34	20.195,40	23.457,65	11.310,36	5.849,12	118.714,06
Solo in affitto	35,41	45,29	218,77	684,43	2.079,86	4.729,38	3.910,34	4.471,93	16.175,41
Solo in uso gratuito	74,15	98,02	247,26	442,68	639,05	1.266,89	491,27	513,24	3.772,56
Parte in proprietà e parte in affitto	19,89	60,85	312,82	929,51	3.266,45	8.847,03	6.927,88	4.476,39	24.840,82
Parte in proprietà e parte in uso gratuito	158,19	262,32	943,04	1.539,92	2.311,17	3.353,11	1.198,05	594,65	10.360,45
Parte in affitto e parte in uso gratuito	0,72	-	20,49	44,48	166,38	504,58	445,53	-	1.182,18
Parte in proprietà, parte in affitto e parte in uso gratuito	-	-	41,44	155,66	301,26	1.006,66	610,33	424,44	2.539,79
Con solo manodopera familiare	10.954,85	10.428,54	21.088,46	21.765,02	28.959,57	43.165,30	24.893,76	16.329,77	177.585,27
Solo in proprietà	2.235,08	2.294,05	4.031,23	3.132,75	3.511,74	5.658,15	5.369,03	4.523,38	30.755,41
Solo in affitto	5,52	5,30	30,66	51,52	225,57	952,03	941,39	2.975,95	5.187,94
Solo in uso gratuito	11,23	6,07	17,06	-	59,81	123,28	376,03	358,76	952,24
Parte in proprietà e parte in affitto	6,09	17,70	69,60	184,86	343,38	1.753,98	2.889,56	4.790,83	10.056,00
Parte in proprietà e parte in uso gratuito	42,83	76,77	144,15	181,80	269,87	996,19	1.513,38	720,59	3.945,58
Parte in affitto e parte in uso gratuito	-	-	-	7,93	17,00	103,82	-	-	128,75
Parte in proprietà, parte in affitto e parte in uso gratuito	0,90	1,14	5,33	7,40	115,01	308,20	403,68	1.167,14	2.008,80
Con manodopera familiare prevalente	2.301,65	2.401,03	4.298,03	3.566,26	4.542,38	9.895,65	11.493,07	14.536,65	53.034,72
Solo in proprietà	839,59	1.220,33	2.944,55	2.898,43	3.124,57	5.358,26	5.850,44	6.839,24	29.075,41
Solo in affitto	0,64	-	14,75	-	87,56	434,19	469,10	1.214,21	2.220,45
Solo in uso gratuito	1,84	7,63	12,89	33,87	41,06	181,51	212,44	463,42	954,66
Parte in proprietà e parte in affitto	3,41	9,90	51,56	96,03	246,08	635,14	633,29	3.424,46	5.099,87
Parte in proprietà e parte in uso gratuito	15,25	19,93	109,11	106,84	188,39	314,75	305,38	983,28	2.042,93
Parte in affitto e parte in uso gratuito	-	-	3,80	-	-	-	67,21	-	71,01
Parte in proprietà, parte in affitto e parte in uso gratuito	-	-	-	9,79	-	145,20	139,44	353,14	647,57
Con manodopera extrafamiliare prevalente	860,73	1.257,79	3.136,66	3.144,96	3.687,66	7.069,05	7.677,30	13.277,75	40.111,90
Solo in proprietà	396,87	512,11	1.359,88	1.224,45	1.542,07	2.549,02	2.318,45	21.324,86	31.227,71
Solo in affitto	1,39	1,50	14,58	6,35	33,17	283,19	278,92	723,44	1.342,54
Solo in uso gratuito	2,18	4,26	13,20	9,00	48,12	33,18	317,84	-	427,78
Parte in proprietà e parte in affitto	-	3,50	12,15	39,73	62,68	157,68	568,69	1.858,06	2.702,49
Parte in proprietà e parte in uso gratuito	3,49	9,07	48,43	51,80	56,81	300,62	56,48	2.170,54	2.697,24
Parte in affitto e parte in uso gratuito	-	-	-	-	-	-	-	-	-
Parte in proprietà, parte in affitto e parte in uso gratuito	-	-	7,22	5,76	11,91	24,71	-	302,96	352,56
Conduzione con salariati	403,93	530,44	1.455,46	1.337,09	1.754,76	3.348,40	3.540,38	26.379,86	38.750,32
Solo in proprietà	2,86	6,04	11,88	16,02	14,65	28,79	59,75	-	139,99
Solo in affitto	-	1,72	-	7,30	-	-	-	-	9,02
Solo in uso gratuito	-	-	-	-	-	-	-	-	-
Parte in proprietà e parte in affitto	-	-	-	-	-	-	-	-	-
Parte in proprietà e parte in uso gratuito	-	-	-	-	-	-	-	127,92	127,92
Conduzione a colonia parziaria appoderata	2,86	7,76	11,88	23,32	14,65	28,79	59,75	127,92	276,93
Solo in proprietà	0,89	2,34	8,92	29,04	-	-	144,81	-	186,00
Solo in affitto	-	-	-	-	-	-	-	-	-
Solo in uso gratuito	-	-	-	-	-	-	-	-	-
Parte in proprietà e parte in uso gratuito	-	-	-	7,04	-	-	-	-	7,04
Altra forma di conduzione	0,89	2,34	8,92	36,08	-	-	144,81	-	193,04
Solo in proprietà	14.141,78	13.996,93	27.661,10	25.269,03	28.388,43	37.051,87	25.052,84	38.536,60	210.098,58
Solo in affitto	42,96	53,81	278,76	749,60	2.426,16	6.398,79	5.599,75	9.385,53	24.935,36
Solo in uso gratuito	89,40	115,98	290,41	485,55	788,04	1.604,86	1.397,58	1.335,42	6.107,24
Parte in proprietà e parte in affitto	29,39	91,95	446,13	1.250,13	3.918,59	11.393,83	11.019,42	14.549,74	42.699,18
Parte in proprietà e parte in uso gratuito	219,76	368,09	1.244,73	1.887,40	2.826,24	4.964,67	3.073,29	4.596,98	19.181,16
Parte in affitto e parte in uso gratuito	0,72	-	24,29	52,41	183,38	608,40	512,74	-	1.381,94
Parte in proprietà, parte in affitto e parte in uso gratuito	0,90	1,14	53,99	178,61	428,18	1.484,77	1.153,45	2.247,68	5.548,72
TOTALE	14.524,91	14.627,90	29.999,41	29.872,73	38.959,02	63.507,19	47.809,07	70.651,95	309.952,18

Tavola 2.6 segue - Aziende e relativa superficie agricola utilizzata (SAU) per classe di superficie agricola utilizzata, forma di conduzione, titolo di possesso dei terreni e zona altimetrica (superficie in ettari) - COLLINA

FORME DI CONDUZIONE TITOLI DI POSSESSO DEI TERRENI	CLASSI DI SUPERFICIE AGRICOLA UTILIZZATA								
	Meno di 1	1 -- 2	2 -- 5	5 -- 10	10 -- 20	20 -- 50	50 -- 100	100 ed oltre	Totale
SUPERFICIE AGRICOLA UTILIZZATA									
Solo in proprietà	39.974,40	43.801,56	85.294,14	68.771,89	57.773,73	59.582,54	24.251,50	7.871,97	387.321,73
Solo in affitto	215,29	212,22	585,50	1.011,46	2.090,07	4.780,97	2.615,89	1.559,47	13.070,87
Solo in uso gratuito	360,19	461,34	1.110,24	895,95	944,79	1.409,95	462,69	719,02	6.364,17
Parte in proprietà e parte in affitto	64,38	178,79	851,70	2.091,21	5.127,29	13.409,41	7.565,69	7.024,53	36.313,00
Parte in proprietà e parte in uso gratuito	570,98	915,77	3.228,21	4.377,77	5.096,84	6.465,38	2.927,97	628,35	24.211,27
Parte in affitto e parte in uso gratuito	1,76	-	16,36	18,84	155,82	175,74	244,46	264,31	877,29
Parte in proprietà, parte in affitto e parte in uso gratuito	1,35	16,33	75,16	179,91	480,87	1.250,98	977,82	284,98	3.267,40
Con solo manodopera familiare	41.188,35	45.586,01	91.161,31	77.347,03	71.669,41	87.074,97	39.046,02	18.352,63	471.425,73
Solo in proprietà	7.267,25	8.672,42	19.754,90	18.312,39	19.088,65	22.920,77	12.535,05	9.607,09	118.158,52
Solo in affitto	43,29	56,67	112,53	196,81	448,44	1.334,58	698,32	501,81	3.392,45
Solo in uso gratuito	48,05	76,65	193,61	209,15	304,57	383,94	388,63	236,70	1.841,30
Parte in proprietà e parte in affitto	16,31	70,38	206,19	605,87	1.457,83	4.087,71	4.097,12	4.215,52	14.756,93
Parte in proprietà e parte in uso gratuito	83,79	175,94	665,28	870,03	1.325,86	1.979,55	836,35	1.182,74	7.119,54
Parte in affitto e parte in uso gratuito	1,68	2,65	4,65	21,74	10,00	96,95	74,30	152,56	364,53
Parte in proprietà, parte in affitto e parte in uso gratuito	1,36	1,76	10,30	61,37	204,50	359,02	877,68	247,24	1.763,23
Con manodopera familiare prevalente	7.461,73	9.056,47	20.947,46	20.277,36	22.839,85	31.162,52	19.507,45	16.143,66	147.396,50
Solo in proprietà	2.268,43	3.659,34	9.390,74	9.811,54	11.701,82	16.348,26	10.754,51	12.009,18	75.943,82
Solo in affitto	6,72	24,18	73,28	110,97	136,34	202,26	304,09	243,34	1.101,18
Solo in uso gratuito	13,83	29,36	102,11	125,42	95,15	308,53	308,27	-	982,67
Parte in proprietà e parte in affitto	3,86	22,34	116,56	156,11	582,13	1.028,38	974,80	2.155,38	5.039,56
Parte in proprietà e parte in uso gratuito	25,00	87,87	322,83	309,55	672,87	1.093,13	1.391,24	349,43	4.251,92
Parte in affitto e parte in uso gratuito	-	1,39	-	-	-	-	-	-	1,39
Parte in proprietà, parte in affitto e parte in uso gratuito	-	1,95	24,61	5,82	42,50	32,68	340,83	416,90	865,29
Con manodopera extrafamiliare prevalente	2.317,84	3.826,43	10.030,13	10.519,41	13.230,81	19.013,24	14.073,74	15.174,23	88.185,83
Solo in proprietà	3.047,08	5.365,00	12.343,63	11.258,66	10.403,50	14.654,01	10.387,58	18.011,24	85.470,70
Solo in affitto	11,47	25,38	68,32	172,19	121,36	378,17	544,77	1.802,80	3.124,46
Solo in uso gratuito	22,71	34,23	117,23	138,26	166,19	94,12	120,00	477,08	1.169,82
Parte in proprietà e parte in affitto	2,15	5,04	85,06	139,93	459,85	907,56	747,25	2.132,02	4.478,86
Parte in proprietà e parte in uso gratuito	20,15	64,73	379,60	562,65	729,83	665,79	810,03	382,23	3.615,01
Parte in affitto e parte in uso gratuito	-	-	2,21	-	-	83,33	64,55	-	150,09
Parte in proprietà, parte in affitto e parte in uso gratuito	0,53	-	-	22,91	-	26,88	209,17	182,94	442,43
Conduzione con salariati	3.104,09	5.494,38	12.996,05	12.294,60	11.880,73	16.809,86	12.883,35	22.988,31	98.451,37
Solo in proprietà	7,65	22,40	86,35	36,12	90,68	231,00	104,14	193,00	771,34
Solo in affitto	0,35	2,87	-	8,91	35,76	20,00	-	-	67,89
Solo in uso gratuito	0,22	-	2,14	-	-	-	-	-	2,36
Parte in proprietà e parte in affitto	0,55	-	2,84	-	-	-	-	-	3,39
Parte in proprietà e parte in uso gratuito	-	-	4,39	-	-	-	-	-	4,39
Conduzione a colonia parziaria appoderata	8,77	25,27	95,72	45,03	126,44	251,00	104,14	193,00	849,37
Solo in proprietà	2,66	2,35	41,94	22,47	13,88	-	-	-	83,30
Solo in affitto	-	1,72	-	-	-	-	-	-	1,72
Solo in uso gratuito	-	-	2,33	5,85	-	-	-	-	8,18
Parte in proprietà e parte in uso gratuito	-	-	-	-	-	-	-	-	-
Altra forma di conduzione	2,66	4,07	44,27	28,32	13,88	-	-	-	93,20
Solo in proprietà	52.567,47	61.523,07	126.911,70	108.213,07	99.072,26	113.736,58	58.032,78	47.692,48	667.749,41
Solo in affitto	277,12	323,04	839,63	1.500,34	2.831,97	6.715,98	4.163,07	4.107,42	20.758,57
Solo in uso gratuito	445,00	601,58	1.527,66	1.374,63	1.510,70	2.196,54	1.279,59	1.432,80	10.368,50
Parte in proprietà e parte in affitto	87,25	276,55	1.262,35	2.993,12	7.627,10	19.433,06	13.384,86	15.527,45	60.591,74
Parte in proprietà e parte in uso gratuito	699,92	1.244,31	4.600,31	6.120,00	7.825,40	10.203,85	5.965,59	2.542,75	39.202,13
Parte in affitto e parte in uso gratuito	3,44	4,04	23,22	40,58	165,82	356,02	383,31	416,87	1.393,30
Parte in proprietà, parte in affitto e parte in uso gratuito	3,24	20,04	110,07	270,01	727,87	1.669,56	2.405,50	1.132,06	6.338,35
TOTALE	54.083,44	63.992,63	135.274,94	120.511,75	119.761,12	154.311,59	85.614,70	72.851,83	806.402,00

Tavola 2.6 segue - Aziende e relativa superficie agricola utilizzata (SAU) per classe di superficie agricola utilizzata, forma di conduzione, titolo di possesso dei terreni e zona altimetrica (superficie in ettari) - PIANURA

FORME DI CONDUZIONE TITOLI DI POSSESSO DEI TERRENI	CLASSI DI SUPERFICIE AGRICOLA UTILIZZATA								Totale
	Meno di 1	1 -- 2	2 -- 5	5 -- 10	10 -- 20	20 -- 50	50 -- 100	100 ed oltre	
SUPERFICIE AGRICOLA UTILIZZATA									
Solo in proprietà	8.036,59	10.611,19	19.729,94	13.666,69	8.210,32	5.690,43	1.141,36	461,40	67.547,92
Solo in affitto	31,03	42,36	94,89	145,57	180,87	364,32	213,15	-	1.072,19
Solo in uso gratuito	89,83	168,78	336,32	266,17	96,38	326,88	150,00	500,00	1.934,36
Parte in proprietà e parte in affitto	7,65	33,48	233,99	371,54	316,85	675,92	555,46	-	2.194,89
Parte in proprietà e parte in uso gratuito	143,85	397,13	2.031,15	2.520,53	1.419,77	840,87	295,39	248,00	7.896,69
Parte in affitto e parte in uso gratuito	0,70	-	2,49	7,41	24,80	-	-	-	35,40
Parte in proprietà, parte in affitto e parte in uso gratuito	-	5,02	26,00	151,37	107,14	114,97	-	-	404,50
Con solo manodopera familiare	8.309,65	11.257,96	22.454,78	17.129,28	10.356,13	8.013,39	2.355,36	1.209,40	81.085,95
Solo in proprietà	1.283,51	2.500,43	6.023,18	6.538,97	5.574,78	3.901,39	1.848,65	973,19	28.644,10
Solo in affitto	5,80	12,00	46,39	84,51	86,49	341,01	-	-	576,20
Solo in uso gratuito	18,22	46,65	126,88	87,82	88,82	111,28	-	255,00	734,67
Parte in proprietà e parte in affitto	2,47	15,16	66,16	225,26	433,66	306,66	323,42	-	1.372,79
Parte in proprietà e parte in uso gratuito	21,11	61,65	364,74	727,23	868,46	504,70	236,33	-	2.784,22
Parte in affitto e parte in uso gratuito	-	-	3,00	-	13,50	-	-	-	16,50
Parte in proprietà, parte in affitto e parte in uso gratuito	-	-	10,45	42,94	74,16	100,19	-	124,95	352,69
Con manodopera familiare prevalente	1.331,11	2.635,89	6.640,80	7.706,73	7.139,87	5.265,23	2.408,40	1.353,14	34.481,17
Solo in proprietà	417,83	943,20	2.588,67	3.378,30	4.594,14	6.336,74	4.199,00	4.207,93	26.665,81
Solo in affitto	4,96	5,47	22,87	11,50	39,50	93,30	120,50	-	298,10
Solo in uso gratuito	0,96	4,00	23,14	39,46	62,97	132,66	61,57	-	324,76
Parte in proprietà e parte in affitto	-	1,42	14,85	44,87	104,08	151,18	147,50	1.015,35	1.479,25
Parte in proprietà e parte in uso gratuito	3,83	10,63	90,79	164,38	301,41	324,30	164,51	165,43	1.225,28
Parte in affitto e parte in uso gratuito	-	-	-	7,85	-	-	-	-	7,85
Parte in proprietà, parte in affitto e parte in uso gratuito	-	-	-	23,63	-	21,43	-	-	45,06
Con manodopera extrafamiliare prevalente	427,58	964,72	2.740,32	3.669,99	5.102,10	7.059,61	4.693,08	5.388,71	30.046,11
Solo in proprietà	289,12	442,24	1.213,69	1.729,17	2.018,14	4.315,32	3.247,40	3.621,94	16.877,02
Solo in affitto	0,30	17,45	19,50	55,94	22,07	188,58	50,32	-	354,16
Solo in uso gratuito	4,04	5,44	8,85	36,74	43,16	22,00	125,44	-	245,67
Parte in proprietà e parte in affitto	1,35	-	20,16	7,28	14,60	247,43	90,00	111,23	492,05
Parte in proprietà e parte in uso gratuito	6,90	8,39	19,24	87,02	162,37	273,39	363,49	530,02	1.450,82
Parte in affitto e parte in uso gratuito	-	-	-	-	-	-	-	-	-
Parte in proprietà, parte in affitto e parte in uso gratuito	-	-	-	-	16,70	38,67	-	-	55,37
Conduzione con salariati	301,71	473,52	1.281,44	1.916,15	2.277,04	5.085,39	3.876,65	4.263,19	19.475,09
Solo in proprietà	1,81	6,13	22,19	32,77	26,23	-	76,77	-	165,90
Solo in affitto	-	-	3,26	14,18	13,17	-	-	-	30,61
Solo in uso gratuito	-	-	3,00	-	-	-	-	-	3,00
Parte in proprietà e parte in affitto	-	-	-	-	-	-	-	-	-
Parte in proprietà e parte in uso gratuito	-	-	-	-	-	-	-	-	-
Conduzione a colonia parziaria appoderata	1,81	6,13	28,45	46,95	39,40	-	76,77	-	199,51
Solo in proprietà	0,82	1,68	2,02	8,31	-	-	-	-	12,83
Solo in affitto	-	-	-	-	-	-	-	-	-
Solo in uso gratuito	-	-	-	-	-	-	-	-	-
Parte in proprietà e parte in uso gratuito	-	-	-	-	-	-	-	-	-
Altra forma di conduzione	0,82	1,68	2,02	8,31	-	-	-	-	12,83
Solo in proprietà	10.029,68	14.504,87	29.579,69	25.354,21	20.423,61	20.243,88	10.513,18	9.264,46	139.913,58
Solo in affitto	42,09	77,28	186,91	311,70	342,10	987,21	383,97	-	2.331,26
Solo in uso gratuito	113,05	224,87	498,19	430,19	291,33	592,82	337,01	755,00	3.242,46
Parte in proprietà e parte in affitto	11,47	50,06	335,16	648,95	869,19	1.381,19	1.116,38	1.126,58	5.538,98
Parte in proprietà e parte in uso gratuito	175,69	477,80	2.505,92	3.499,16	2.752,01	1.943,26	1.059,72	943,45	13.357,01
Parte in affitto e parte in uso gratuito	0,70	-	5,49	15,26	38,30	-	-	-	59,75
Parte in proprietà, parte in affitto e parte in uso gratuito	-	5,02	36,45	217,94	198,00	275,26	-	124,95	857,62
TOTALE	10.372,68	15.339,90	33.147,81	30.477,41	24.914,54	25.423,62	13.410,26	12.214,44	165.300,66

Tavola 2.7 - Aziende per numero dei corpi di terreno, classe di superficie totale e classe di superficie agricola utilizzata (SAU)

	NUMERO DEI CORPI DI TERRENO								
CLASSI DI SUPERFICIE TOTALE CLASSI DI SAU	1	2	3	4	5	6 ed oltre	TOTALE		
							Aziende	Corpi	
CLASSI DI SUPERFICIE TOTALE (in ettari)									
Meno di 1 ettaro	117.964	31.752	10.711	4.265	1.976	2.910	169.578	267.252	
1 -- 2	33.763	18.510	8.595	4.374	2.238	3.617	71.097	158.337	
2 -- 3	12.162	9.268	5.267	2.921	1.556	3.004	34.178	92.323	
3 -- 5	10.650	8.878	5.662	3.393	2.132	4.141	34.856	106.643	
5 -- 10	6.569	6.504	4.732	3.332	2.190	5.327	28.654	108.739	
10 -- 20	2.834	3.024	2.370	1.668	1.131	3.365	14.392	61.855	
20 -- 30	844	929	839	616	396	1.219	4.843	22.339	
30 -- 50	542	701	640	489	390	1.004	3.766	18.513	
50 -- 100	287	451	380	293	250	767	2.428	13.126	
100 ed oltre	77	124	155	140	109	497	1.102	9.299	
TOTALE	185.692	80.141	39.351	21.491	12.368	25.851	364.894	858.426	
CLASSI DI SAU (in ettari)									
Senza superficie	392	115	45	24	10	61	647	2.099	
Meno di 1 ettaro	122.608	34.943	12.546	5.403	2.644	4.325	182.469	305.275	
1 -- 2	31.485	17.468	8.222	4.151	2.185	3.745	67.256	153.531	
2 -- 3	11.280	8.652	4.878	2.685	1.418	2.780	31.693	85.396	
3 -- 5	9.755	8.223	5.217	3.142	1.945	3.749	32.031	97.629	
5 -- 10	6.028	5.948	4.381	3.103	2.048	4.842	26.350	99.408	
10 -- 20	2.597	2.786	2.206	1.576	1.057	3.150	13.372	57.773	
20 -- 30	762	885	798	563	396	1.166	4.570	21.219	
30 -- 50	498	647	588	459	358	947	3.497	17.360	
50 -- 100	236	384	348	274	228	699	2.169	11.940	
100 ed oltre	51	90	122	111	79	387	840	6.796	
TOTALE	185.692	80.141	39.351	21.491	12.368	25.851	364.894	858.426	

Tavola 2.8 - Superficie totale per numero dei corpi di terreno, classe di superficie totale e classe di superficie agricola utilizzata (SAU) (superficie in ettari)

CLASSI DI SUPERFICIE TOTALE CLASSI DI SAU	NUMERO DEI CORPI DI TERRENO						Totale
	1	2	3	4	5	6 ed oltre	
CLASSI DI SUPERFICIE TOTALE							
Meno di 1 ettaro	49.528,82	16.135,97	5.911,68	2.482,93	1.169,07	1.774,99	77.003,46
1 -- 2	46.450,71	26.330,89	12.389,46	6.361,26	3.273,40	5.317,95	100.123,67
2 -- 3	29.105,61	22.480,97	12.859,39	7.148,53	3.829,30	7.443,33	82.867,13
3 -- 5	40.030,81	33.874,53	21.727,65	13.123,55	8.292,63	16.209,88	133.259,05
5 -- 10	44.135,94	44.316,91	32.540,38	23.172,49	15.354,91	37.672,01	197.192,64
10 -- 20	38.553,17	41.370,43	32.754,29	23.124,38	15.652,57	46.572,07	198.026,91
20 -- 30	20.315,91	22.426,89	20.367,34	15.022,97	9.594,19	29.844,39	117.571,69
30 -- 50	20.247,42	26.884,42	24.187,92	18.796,90	14.825,59	38.520,63	143.462,88
50 -- 100	18.948,40	30.239,00	25.378,74	19.991,11	16.863,97	52.600,45	164.021,67
100 ed oltre	21.459,92	21.215,98	27.315,64	23.830,64	23.599,32	173.289,68	290.711,18
TOTALE	328.776,71	285.275,99	215.432,49	153.054,76	112.454,95	409.245,38	1.504.240,28
CLASSI DI SAU							
Senza superficie	8.361,28	1.874,16	1.011,54	1.029,19	6.883,68	34.713,84	53.873,69
Meno di 1 ettaro	56.295,01	21.519,64	9.181,33	4.583,84	2.464,38	4.998,03	99.042,23
1 -- 2	47.016,49	27.642,19	13.648,82	7.121,33	4.092,91	7.477,58	106.999,32
2 -- 3	29.021,72	22.775,68	12.986,54	7.363,99	3.957,55	8.342,30	84.447,78
3 -- 5	38.879,79	33.409,45	21.605,31	13.330,98	8.305,86	24.881,01	140.412,40
5 -- 10	43.256,72	43.128,54	32.133,24	22.997,05	15.472,60	38.425,18	195.413,33
10 -- 20	37.891,30	40.499,25	32.433,62	23.543,60	15.757,25	49.199,64	199.324,66
20 -- 30	19.561,06	23.204,47	20.673,96	14.451,50	10.550,26	31.958,33	120.399,58
30 -- 50	20.094,30	26.832,26	23.586,78	18.669,13	14.442,86	39.599,55	143.224,88
50 -- 100	16.609,12	28.070,12	25.083,43	20.525,36	16.615,12	53.696,88	160.600,03
100 ed oltre	11.789,92	16.320,23	23.087,92	19.438,79	13.912,48	115.953,04	200.502,38
TOTALE	328.776,71	285.275,99	215.432,49	153.054,76	112.454,95	409.245,38	1.504.240,28

Tavola 2.9 - Superficie agricola utilizzata (SAU) per numero dei corpi di terreno, classe di superficie totale e classe di superficie agricola utilizzata (superficie in ettari)

CLASSI DI SUPERFICIE TOTALE CLASSI DI SAU	NUMERO DEI CORPI DI TERRENO						Totale
	1	2	3	4	5	6 ed oltre	
CLASSI DI SUPERFICIE TOTALE							
Meno di 1 ettaro	45.830,88	14.526,64	5.180,86	2.110,00	987,32	1.457,74	70.093,44
1 -- 2	42.669,96	23.816,47	10.974,03	5.509,26	2.782,02	4.364,87	90.116,61
2 -- 3	26.744,00	20.566,48	11.564,41	6.318,69	3.320,36	6.259,73	74.773,67
3 -- 5	36.822,96	31.205,47	19.952,83	11.985,86	7.446,49	14.002,73	121.416,34
5 -- 10	40.686,24	40.822,41	29.980,99	21.467,64	14.191,86	34.050,19	181.199,33
10 -- 20	35.566,68	38.268,26	30.508,59	21.590,67	14.633,88	43.386,66	183.954,74
20 -- 30	18.732,56	20.774,08	19.055,17	13.893,90	8.960,05	27.688,79	109.104,55
30 -- 50	18.456,40	24.740,72	22.458,38	17.402,69	13.729,48	35.498,34	132.286,01
50 -- 100	16.422,21	27.118,15	23.341,48	18.299,68	15.079,62	48.044,81	148.305,95
100 ed oltre	11.041,02	15.402,61	22.526,59	19.159,44	14.265,28	88.009,26	170.404,20
TOTALE	292.972,91	257.241,29	195.543,33	137.737,83	95.396,36	302.763,12	1.281.654,84
CLASSI DI SAU							
Meno di 1 ettaro	49.259,56	16.682,99	6.378,32	2.856,43	1.418,49	2.385,24	78.981,03
1 -- 2	42.935,01	24.668,18	11.790,85	5.974,29	3.158,49	5.433,61	93.960,43
2 -- 3	26.841,77	20.910,52	11.863,56	6.540,86	3.480,22	6.864,81	76.501,74
3 -- 5	36.401,28	31.221,17	19.999,08	12.150,01	7.521,28	14.627,60	121.920,42
5 -- 10	40.357,08	40.425,13	30.029,61	21.475,25	14.286,42	34.288,40	180.861,89
10 -- 20	35.267,64	37.935,10	30.428,78	21.818,73	14.566,55	43.617,88	183.634,68
20 -- 30	18.262,34	21.260,94	19.237,15	13.633,05	9.586,12	28.354,68	110.334,28
30 -- 50	18.504,56	24.852,62	22.131,10	17.528,63	13.556,17	36.335,04	132.908,12
50 -- 100	15.436,32	25.924,39	23.473,31	18.560,10	15.442,07	47.997,84	146.834,03
100 ed oltre	9.707,35	13.360,25	20.211,57	17.200,48	12.380,55	82.858,02	155.718,22
TOTALE	292.972,91	257.241,29	195.543,33	137.737,83	95.396,36	302.763,12	1.281.654,84

Tavola 2.10 - Aziende e relativa superficie per forma di utilizzazione dei terreni, classe di superficie totale e classe di superficie agricola utilizzata (SAU) (superficie in ettari)

CLASSI DI SUPERFICIE TOTALE	SUPERFICIE AGRICOLA UTILIZZATA				Arboricoltura da legno	SUPERFICIE AGRICOLA NON UTILIZZATA				Totale generale
	Seminativi	Coltivazioni legnose agrarie	Prati permanenti e pascoli	Totale aziende con SAU		Boschi	Totale	Di cui destinata ad attività ricreative	Altra superficie	
AZIENDE										
CLASSI DI SUPERFICIE TOTALE										
Meno di 1 ettaro	55.647	140.951	12.221	169.283	247	4.977	21.801	107	72.148	169.578
1 -- 2	34.930	54.772	9.118	70.977	185	3.416	14.349	55	38.424	71.097
2 -- 3	19.791	26.647	5.258	34.139	96	1.926	7.666	29	20.023	34.178
3 -- 5	22.651	26.844	6.177	34.815	97	2.021	8.179	35	21.951	34.856
5 -- 10	20.898	21.938	6.240	28.620	129	1.725	7.280	43	19.702	28.654
10 -- 20	11.615	10.440	4.351	14.370	87	991	3.872	29	10.925	14.392
20 -- 30	4.050	3.259	2.018	4.826	26	480	1.381	10	3.914	4.843
30 -- 50	3.202	2.409	1.892	3.752	37	423	1.149	11	3.171	3.766
50 -- 100	2.072	1.510	1.411	2.411	48	460	788	9	2.107	2.428
100 ed oltre	843	642	758	1.054	33	418	423	17	966	1.102
TOTALE	175.699	289.412	49.444	364.247	985	16.837	66.888	345	193.331	364.894
CLASSI DI SAU										
Senza superficie	-	-	-	-	43	606	169	11	197	647
Meno di 1 ettaro	60.479	152.200	13.504	182.469	347	7.050	30.937	141	80.295	182.469
1 -- 2	34.261	51.596	9.163	67.256	168	2.861	11.850	52	36.355	67.256
2 -- 3	19.034	24.555	5.084	31.693	70	1.522	5.853	19	18.658	31.693
3 -- 5	21.587	24.385	5.913	32.031	92	1.439	6.139	29	20.167	32.031
5 -- 10	19.810	19.948	5.880	26.350	100	1.230	5.595	36	18.149	26.350
10 -- 20	11.013	9.616	4.211	13.372	57	816	3.177	20	10.192	13.372
20 -- 30	3.890	3.063	1.964	4.570	28	399	1.204	10	3.737	4.570
30 -- 50	3.035	2.213	1.805	3.497	32	368	991	9	2.932	3.497
50 -- 100	1.897	1.333	1.300	2.169	29	309	673	10	1.913	2.169
100 ed oltre	693	503	620	840	19	237	300	8	736	840
TOTALE	175.699	289.412	49.444	364.247	985	16.837	66.888	345	193.331	364.894
SUPERFICIE INVESTITA										
CLASSI DI SUPERFICIE TOTALE										
Meno di 1 ettaro	16.721,27	49.633,96	3.738,21	70.093,44	35,46	809,17	3.518,20	15,25	2.547,19	77.003,46
1 -- 2	31.331,98	51.994,24	6.790,39	90.116,61	59,34	1.268,18	5.904,26	22,82	2.775,28	100.123,67
2 -- 3	29.874,59	38.834,27	6.064,81	74.773,67	43,62	1.082,00	4.958,48	17,59	2.009,36	82.867,13
3 -- 5	55.150,72	55.809,92	10.455,70	121.416,34	79,72	1.672,00	7.166,02	24,52	2.924,97	133.259,05
5 -- 10	91.995,39	71.357,13	17.846,81	181.199,33	190,00	2.692,48	9.122,67	53,31	3.988,16	197.192,64
10 -- 20	106.461,40	53.106,67	24.386,67	183.954,74	273,68	2.839,63	7.141,84	34,66	3.817,02	198.026,91
20 -- 30	66.438,69	22.439,63	20.226,23	109.104,55	154,24	2.538,91	3.745,31	16,00	2.028,68	117.571,69
30 -- 50	81.568,70	20.919,03	29.798,28	132.286,01	350,78	3.780,71	4.356,52	60,49	2.688,86	143.462,88
50 -- 100	88.680,44	18.145,03	41.480,48	148.305,95	332,02	7.707,54	5.099,74	40,61	2.576,42	164.021,67
100 ed oltre	79.634,01	15.869,79	74.900,40	170.404,20	1.010,89	95.899,44	13.092,77	201,54	10.303,88	290.711,18
TOTALE	647.857,19	398.109,67	235.687,98	1.281.654,84	2.529,75	120.290,06	64.105,81	486,79	35.659,82	1.504.240,28
CLASSI DI SAU										
Senza superficie	-	-	-	-	275,50	47.412,46	1.466,66	12,42	4.719,07	53.873,69
Meno di 1 ettaro	18.717,99	55.986,84	4.276,20	78.981,03	154,30	2.763,15	13.586,44	82,58	3.557,31	99.042,23
1 -- 2	32.749,62	53.913,03	7.297,78	93.960,43	82,56	1.955,33	7.912,24	31,95	3.088,76	106.999,32
2 -- 3	30.898,02	39.265,10	6.338,62	76.501,74	77,61	1.406,82	4.297,67	14,99	2.163,94	84.447,78
3 -- 5	56.170,12	54.923,62	10.826,68	121.920,42	194,31	10.069,18	5.334,74	32,90	2.893,75	140.412,40
5 -- 10	93.121,82	69.637,75	18.102,32	180.861,89	208,08	3.896,18	6.589,43	35,86	3.857,75	195.413,33
10 -- 20	106.634,79	51.286,02	25.713,87	183.634,68	213,56	5.340,79	6.445,70	23,07	3.689,93	199.324,66
20 -- 30	66.852,68	22.434,23	21.047,37	110.334,28	148,72	4.231,93	3.253,35	19,07	2.431,30	120.399,58
30 -- 50	82.454,80	19.896,27	30.557,05	132.908,12	273,22	4.318,57	3.208,96	54,34	2.516,01	143.224,88
50 -- 100	87.531,54	16.937,10	42.365,39	146.834,03	322,83	7.299,29	3.663,01	12,23	2.480,87	160.600,03
100 ed oltre	72.725,81	13.829,71	69.162,70	155.718,22	579,06	31.596,36	8.347,61	167,38	4.261,13	200.502,38
TOTALE	647.857,19	398.109,67	235.687,98	1.281.654,84	2.529,75	120.290,06	64.105,81	486,79	35.659,82	1.504.240,28

Tavola 2.11 - Aziende con seminativi e relativa superficie investita per classe di superficie agricola utilizzata (SAU) e principali coltivazioni praticate (superficie in ettari) - TOTALE

COLTIVAZIONI	CLASSI DI SUPERFICIE AGRICOLA UTILIZZATA								Totale
	Meno di 1	1 -- 2	2 -- 5	5 -- 10	10 -- 20	20 -- 50	50 -- 100	100 ed oltre	
AZIENDE									
SEMINATIVI	48.919	31.616	39.075	19.465	10.902	6.885	1.891	691	159.444
Cereali	10.198	14.015	22.997	13.715	8.401	5.536	1.546	550	76.958
Frumento tenero e spelta	377	446	641	375	195	135	42	9	2.220
Frumento duro	9.317	13.021	21.529	12.845	7.862	5.101	1.410	510	71.595
Segale	25	21	48	30	20	42	6	6	198
Orzo	210	295	640	579	582	646	255	96	3.303
Avena	232	305	638	543	551	541	192	81	3.083
Granoturco	108	47	55	41	31	21	12	4	319
Riso	-	-	-	-	-	-	-	-	-
Sorgo	4	9	7	6	6	7	1	4	44
Altri cereali	45	56	103	66	69	88	22	14	463
Legumi secchi	5.664	1.824	1.816	859	470	306	102	56	11.097
Patata	2.281	590	467	201	122	76	35	33	3.805
Barbabietola da zucchero	13	4	2	2	1	-	1	-	23
Piante sarchiate da foraggio	4	13	18	14	16	14	6	-	85
Piante industriali	1.131	314	238	51	27	29	11	8	1.809
Tabacco	-	-	-	-	-	-	-	-	-
Luppolo	2	2	2	1	-	-	-	-	7
Cotone	-	-	-	-	-	-	-	-	-
Lino	1	-	2	-	-	-	-	-	3
Canapa	-	-	1	-	1	-	-	-	2
Piante da semi oleosi	32	15	30	34	19	27	10	7	174
Colza e ravizzone	2	1	-	1	-	2	1	-	7
Girasole	10	14	28	33	19	22	9	6	141
Soia	-	-	1	-	-	3	1	1	6
Altre piante da semi oleosi	20	-	1	-	-	-	-	-	21
Piante aromatiche, medicinali e da condimento	1.080	291	200	16	7	2	1	1	1.598
Altre piante industriali	17	7	3	-	1	-	-	-	28
Ortive	14.466	5.311	5.296	2.315	1.167	718	222	109	29.604
In piena aria	11.693	3.965	4.352	1.975	1.057	659	206	106	24.013
In coltivazioni di pieno campo	10.415	3.589	3.977	1.795	938	593	188	94	21.589
Pomodoro da mensa	4.752	1.288	1.132	437	216	119	40	16	8.000
Pomodoro da industria	489	189	263	143	68	37	10	5	1.204
Altre ortive	7.487	2.757	3.164	1.463	786	508	163	90	16.418
In orti stabili o industriali	1.525	482	463	218	137	85	25	16	2.951
Pomodoro da mensa	285	100	68	23	11	6	3	3	499
Altre ortive	1.327	412	421	201	133	81	25	14	2.614
Protette	2.964	1.523	1.165	430	160	88	27	19	6.376
In serra	2.858	1.440	1.065	394	142	78	24	11	6.012
Pomodoro da mensa	2.208	1.129	830	307	91	59	18	9	4.651
Altre ortive	1.174	702	491	190	90	33	13	7	2.700
In tunnel, campane, ecc.	144	121	153	62	33	18	5	10	546
Flori e piante ornamentali	655	245	234	89	30	17	7	4	1.281
In piena aria	415	116	110	40	16	7	4	2	710
Protetti	309	172	170	69	23	13	5	2	763
In serra	287	148	151	60	21	11	5	2	685
In tunnel, campane, ecc.	30	30	27	11	3	3	-	-	104
Piantine	157	47	42	12	9	7	3	1	278
Orticole	87	12	17	3	3	6	1	-	129
Floricole ed ornamentali	37	24	18	3	4	1	2	-	89
Altre piantine	41	17	13	6	2	-	-	1	80
Foraggere avvicendate	2.297	2.469	4.718	3.916	3.335	3.072	1.059	404	21.270
Prati avvicendati	743	760	1.470	1.286	1.055	810	282	129	6.535
Erba medica	134	105	164	145	106	106	48	27	835
Altri prati avvicendati	609	661	1.314	1.150	962	720	248	107	5.771
Erbai	1.592	1.766	3.410	2.887	2.542	2.496	850	328	15.871
Granoturco in erba	41	36	46	27	45	43	16	5	259
Granoturco a maturazione cerosa	15	12	37	35	39	61	13	8	220
Altri erbai monofiti di cereali	94	100	137	120	138	196	69	31	885
Altri erbai	1.446	1.622	3.207	2.744	2.392	2.331	805	305	14.852
Sementi	88	45	77	57	59	28	10	5	369
Terreni a riposo	20.488	12.027	13.217	5.903	2.930	1.759	462	224	57.010

Tavola 2.11 segue - Aziende con seminativi e relativa superficie investita per classe di superficie agricola utilizzata (SAU) e principali coltivazioni praticate (superficie in ettari) - MONTAGNA

COLTIVAZIONI	CLASSI DI SUPERFICIE AGRICOLA UTILIZZATA								Totale
	Meno di 1	1 -- 2	2 -- 5	5 -- 10	10 -- 20	20 -- 50	50 -- 100	100 ed oltre	
AZIENDE									
SEMINATIVI	6.209	3.882	5.220	3.054	2.137	1.608	534	228	22.872
Cereali	1.268	1.584	2.935	2.150	1.603	1.232	391	160	11.323
Frumento tenero e spelta	102	76	114	64	30	24	13	3	426
Frumento duro	1.010	1.338	2.512	1.878	1.431	1.069	336	134	9.708
Segale	7	3	8	8	6	12	-	3	47
Orzo	77	94	244	250	240	272	89	39	1.305
Avena	60	91	234	197	186	193	58	32	1.051
Granoturco	40	30	30	17	8	4	2	1	132
Riso	-	-	-	-	-	-	-	-	-
Sorgo	-	3	5	1	1	3	1	2	16
Altri cereali	12	12	25	25	13	15	7	4	113
Legumi secchi	1.337	584	571	290	195	113	30	19	3.139
Patata	428	155	128	47	25	6	10	5	804
Barbabietola da zucchero	-	2	-	1	-	-	-	-	3
Piante sarchiate da foraggio	1	3	8	6	2	-	-	-	20
Piante industriali	12	5	4	-	2	-	1	1	25
Tabacco	-	-	-	-	-	-	-	-	-
Luppolo	-	-	-	-	-	-	-	-	-
Cotone	-	-	-	-	-	-	-	-	-
Lino	-	-	1	-	-	-	-	-	1
Canapa	-	-	-	-	-	-	-	-	-
Piante da semi oleosi	-	1	1	-	-	-	-	-	2
Colza e ravizzone	-	1	-	-	-	-	-	-	1
Girasole	-	-	-	-	-	-	-	-	-
Soia	-	-	1	-	-	-	-	-	1
Altre piante da semi oleosi	-	-	-	-	-	-	-	-	-
Piante aromatiche, medicinali e da condimento	9	3	2	-	2	-	1	1	18
Altre piante industriali	3	1	-	-	-	-	-	-	4
Ortive	2.079	735	664	310	208	128	49	27	4.200
In piena aria	2.045	727	654	307	206	128	49	27	4.143
In coltivazioni di pieno campo	1.759	664	609	294	195	119	47	26	3.713
Pomodoro da mensa	841	283	213	83	62	28	15	4	1.529
Pomodoro da industria	59	46	56	37	23	11	4	1	237
Altre ortive	1.326	499	449	216	137	89	34	24	2.774
In orti stabili o industriali	315	74	59	16	14	9	7	2	496
Pomodoro da mensa	32	16	15	3	5	3	1	1	76
Altre ortive	289	61	52	13	12	7	7	1	442
Protette	40	12	11	6	3	1	-	-	73
In serra	38	12	10	6	3	-	-	-	69
Pomodoro da mensa	21	7	2	4	1	-	-	-	35
Altre ortive	21	5	8	3	2	-	-	-	39
In tunnel, campane, ecc.	3	-	1	-	1	1	-	-	6
Flori e piante ornamentali	65	14	18	3	1	2	-	2	105
In piena aria	51	12	15	2	1	1	-	2	84
Protetti	32	5	11	3	1	2	-	-	54
In serra	29	3	8	1	1	1	-	-	43
In tunnel, campane, ecc.	6	2	5	2	-	1	-	-	16
Piantine	24	9	7	-	2	2	-	1	45
Orticole	13	2	4	-	1	2	-	-	22
Floricole ed ornamentali	5	3	2	-	1	-	-	-	11
Altre piantine	8	5	3	-	-	-	-	1	17
Foraggere avvicendate	655	914	1.831	1.550	1.271	1.162	423	171	7.977
Prati avvicendati	232	290	596	524	419	339	138	62	2.600
Erba medica	47	42	71	59	50	51	21	14	355
Altri prati avvicendati	185	250	532	467	373	294	122	50	2.273
Erbai	430	644	1.288	1.121	949	920	319	134	5.805
Granoturco in erba	7	16	18	6	11	5	4	-	67
Granoturco a maturazione cerosa	11	5	18	9	5	9	2	-	59
Altri erbai monofiti di cereali	6	14	25	25	28	27	12	7	144
Altri erbai	406	609	1.232	1.086	909	888	309	128	5.567
Sementi	31	19	26	7	10	5	1	1	100
Terreni a riposo	1.648	974	1.159	528	297	222	64	47	4.939

Tavola 2.11 segue - Aziende con seminativi e relativa superficie investita per classe di superficie agricola utilizzata (SAU) e principali coltivazioni praticate (superficie in ettari) - COLLINA

COLTIVAZIONI	CLASSI DI SUPERFICIE AGRICOLA UTILIZZATA								Totale
	Meno di 1	1 -- 2	2 -- 5	5 -- 10	10 -- 20	20 -- 50	50 -- 100	100 ed oltre	
AZIENDE									
SEMINATIVI	36.149	23.317	28.480	13.694	7.460	4.621	1.185	405	115.311
Cereali	8.299	11.524	18.391	10.395	6.081	3.889	1.030	344	59.953
Frumento tenero e spelta	244	333	470	274	145	99	25	5	1.595
Frumento duro	7.742	10.849	17.464	9.889	5.768	3.653	965	333	56.663
Segale	18	18	37	19	12	27	5	3	139
Orzo	123	186	353	291	319	345	149	47	1.813
Avena	152	194	365	311	321	307	118	36	1.804
Granoturco	63	15	20	20	21	15	10	3	167
Riso	-	-	-	-	-	-	-	-	-
Sorgo	2	6	1	3	2	2	-	1	17
Altri cereali	31	35	68	35	52	67	12	9	309
Legumi secchi	4.155	1.130	1.085	490	227	176	63	33	7.359
Patata	1.780	369	234	87	41	26	13	19	2.569
Barbabietola da zucchero	13	2	1	1	1	-	1	-	19
Piante sarchiate da foraggio	3	7	6	8	12	12	6	-	54
Piante industriali	1.110	305	231	50	25	28	10	7	1.766
Tabacco	-	-	-	-	-	-	-	-	-
Luppolo	2	1	1	1	-	-	-	-	5
Cotone	-	-	-	-	-	-	-	-	-
Lino	1	-	1	-	-	-	-	-	2
Canapa	-	-	1	-	1	-	-	-	2
Piante da semi oleosi	28	13	29	33	19	26	10	7	165
Colza e ravizzone	2	-	-	1	-	2	1	-	6
Girasole	7	13	28	32	19	21	9	6	135
Soia	-	-	-	-	-	3	1	1	5
Altre piante da semi oleosi	19	-	1	-	-	-	-	-	20
Piante aromatiche, medicinali e da condimento	1.066	286	196	16	5	2	-	-	1.571
Altre piante industriali	14	6	3	-	1	-	-	-	24
Ortive	10.296	3.339	3.200	1.349	669	447	127	61	19.488
In piena aria	8.560	2.644	2.780	1.210	613	402	119	59	16.387
In coltivazioni di pieno campo	7.682	2.393	2.539	1.094	535	360	109	52	14.764
Pomodoro da mensa	3.548	823	680	262	105	64	16	11	5.509
Pomodoro da industria	390	118	157	75	33	20	4	4	801
Altre ortive	5.455	1.848	2.036	901	463	322	102	50	11.177
In orti stabili o industriali	1.080	327	297	136	90	55	11	10	2.006
Pomodoro da mensa	223	66	41	14	6	3	2	2	357
Altre ortive	928	286	267	126	88	53	11	9	1.768
Protette	1.894	836	579	203	95	57	16	17	3.697
In serra	1.801	759	489	171	78	49	14	9	3.370
Pomodoro da mensa	1.383	576	365	128	50	37	10	7	2.556
Altre ortive	760	384	240	94	51	20	8	6	1.563
In tunnel, campane, ecc.	121	109	133	49	27	15	3	10	467
Flori e piante ornamentali	513	190	147	54	17	12	6	2	941
In piena aria	323	97	74	26	9	5	3	-	537
Protetti	228	130	99	39	13	8	5	2	524
In serra	211	109	85	33	12	7	5	2	464
In tunnel, campane, ecc.	21	27	16	6	2	1	-	-	73
Piantine	123	35	28	8	6	2	2	-	204
Orticole	69	10	10	-	2	2	-	-	93
Floricole ed ornamentali	30	19	13	3	2	-	2	-	69
Altre piantine	30	11	8	5	2	-	-	-	56
Foraggere avvicendate	1.596	1.498	2.774	2.262	1.957	1.822	594	218	12.721
Prati avvicendati	490	445	833	717	597	435	128	61	3.706
Erba medica	78	54	80	75	48	47	24	9	415
Altri prati avvicendati	412	394	754	648	557	396	112	53	3.326
Erbai	1.134	1.090	2.049	1.706	1.519	1.523	504	180	9.705
Granoturco in erba	30	19	25	18	31	33	11	5	172
Granoturco a maturazione cerosa	3	7	19	21	30	48	10	7	145
Altri erbai monofiti di cereali	87	83	101	87	98	158	52	20	686
Altri erbai	1.018	985	1.916	1.609	1.428	1.409	475	164	9.004
Sementi	48	21	50	44	49	22	9	4	247
Terreni a riposo	14.938	8.482	9.125	3.973	2.044	1.279	344	155	40.340

Tavola 2.11 segue - Aziende con seminativi e relativa superficie investita per classe di superficie agricola utilizzata (SAU) e principali coltivazioni praticate (superficie in ettari) - PIANURA

COLTIVAZIONI	CLASSI DI SUPERFICIE AGRICOLA UTILIZZATA								Totale
	Meno di 1	1 -- 2	2 -- 5	5 -- 10	10 -- 20	20 -- 50	50 -- 100	100 ed oltre	
AZIENDE									
SEMINATIVI	6.561	4.417	5.375	2.717	1.305	656	172	58	21.261
Cereali	631	907	1.671	1.170	717	415	125	46	5.682
Frumento tenero e spelta	31	37	57	37	20	12	4	1	199
Frumento duro	565	834	1.553	1.078	663	379	109	43	5.224
Segale	-	-	3	3	2	3	1	-	12
Orzo	10	15	43	38	23	29	17	10	185
Avena	20	20	39	35	44	41	16	13	228
Granoturco	5	2	5	4	2	2	-	-	20
Riso	-	-	-	-	-	-	-	-	-
Sorgo	2	-	1	2	3	2	-	1	11
Altri cereali	2	9	10	6	4	6	3	1	41
Legumi secchi	172	110	160	79	48	17	9	4	599
Patata	73	66	105	67	56	44	12	9	432
Barbabietola da zucchero	-	-	1	-	-	-	-	-	1
Piante sarchiate da foraggio	-	3	4	-	2	2	-	-	11
Piante industriali	9	4	3	1	-	1	-	-	18
Tabacco	-	-	-	-	-	-	-	-	-
Luppolo	-	1	1	-	-	-	-	-	2
Cotone	-	-	-	-	-	-	-	-	-
Lino	-	-	-	-	-	-	-	-	-
Canapa	-	-	-	-	-	-	-	-	-
Piante da semi oleosi	4	1	-	1	-	1	-	-	7
Colza e ravizzone	-	-	-	-	-	-	-	-	-
Girasole	3	1	-	1	-	1	-	-	6
Soia	-	-	-	-	-	-	-	-	-
Altre piante da semi oleosi	1	-	-	-	-	-	-	-	1
Piante aromatiche, medicinali e da condimento	5	2	2	-	-	-	-	-	9
Altre piante industriali	-	-	-	-	-	-	-	-	-
Ortive	2.091	1.237	1.432	656	290	143	46	21	5.916
In piena aria	1.088	594	918	458	238	129	38	20	3.483
In coltivazioni di pieno campo	974	532	829	407	208	114	32	16	3.112
Pomodoro da mensa	363	182	239	92	49	27	9	1	962
Pomodoro da industria	40	25	50	31	12	6	2	-	166
Altre ortive	706	410	679	346	186	97	27	16	2.467
In orti stabili o industriali	130	81	107	66	33	21	7	4	449
Pomodoro da mensa	30	18	12	6	-	-	-	-	66
Altre ortive	110	65	102	62	33	21	7	4	404
Protette	1.030	675	575	221	62	30	11	2	2.606
In serra	1.019	669	566	217	61	29	10	2	2.573
Pomodoro da mensa	804	546	463	175	40	22	8	2	2.060
Altre ortive	393	313	243	93	37	13	5	1	1.098
In tunnel, campane, ecc.	20	12	19	13	5	2	2	-	73
Flori e piante ornamentali	77	41	69	32	12	3	1	-	235
In piena aria	41	7	21	12	6	1	1	-	89
Protetti	49	37	60	27	9	3	-	-	185
In serra	47	36	58	26	8	3	-	-	178
In tunnel, campane, ecc.	3	1	6	3	1	1	-	-	15
Piantine	10	3	7	4	1	3	1	-	29
Orticole	5	-	3	3	-	2	1	-	14
Floricole ed ornamentali	2	2	3	-	1	1	-	-	9
Altre piantine	3	1	2	1	-	-	-	-	7
Foraggere avvicendate	46	57	113	104	107	88	42	15	572
Prati avvicendati	21	25	41	45	39	36	16	6	229
Erba medica	9	9	13	11	8	8	3	4	65
Altri prati avvicendati	12	17	28	35	32	30	14	4	172
Erbai	28	32	73	60	74	53	27	14	361
Granoturco in erba	4	1	3	3	3	5	1	-	20
Granoturco a maturazione cerosa	1	-	-	5	4	4	1	1	16
Altri erbai monofiti di cereali	1	3	11	8	12	11	5	4	55
Altri erbai	22	28	59	49	55	34	21	13	281
Sementi	9	5	1	6	-	1	-	-	22
Terreni a riposo	3.902	2.571	2.933	1.402	589	258	54	22	11.731

Tavola 2.11 segue - Aziende con seminativi e relativa superficie investita per classe di superficie agricola utilizzata (SAU) e principali coltivazioni praticate (superficie in ettari) - TOTALE

	CLASSI DI SUPERFICIE AGRICOLA UTILIZZATA								
COLTIVAZIONI	Meno di 1	1 -- 2	2 -- 5	5 -- 10	10 -- 20	20 -- 50	50 -- 100	100 ed oltre	Totale
	SUPERFICIE INVESTITA								
SEMINATIVI	17.628,76	32.266,57	86.550,89	92.895,23	106.515,33	149.232,14	87.510,72	72.717,33	645.316,97
Cereali	5.033,90	15.250,51	49.638,85	57.367,18	64.987,68	85.168,43	48.081,63	37.889,61	363.417,79
Frumento tenero e spelta	147,60	417,64	1.167,85	1.475,72	1.421,46	2.060,48	1.163,45	584,79	8.438,99
Frumento duro	4.689,72	14.324,60	46.634,09	53.410,71	59.721,82	76.183,87	42.766,93	33.895,70	331.627,44
Segale	9,64	16,11	75,99	68,46	61,98	274,25	52,46	160,40	719,29
Orzo	74,87	218,97	778,25	1.054,83	1.535,72	2.934,94	2.062,44	1.240,41	9.900,43
Avena	77,31	223,18	801,42	1.137,56	1.881,01	2.931,17	1.673,32	1.489,18	10.214,15
Granoturco	22,09	13,35	43,05	73,19	92,01	101,13	79,79	61,50	486,11
Riso	-	-	-	-	-	-	-	-	-
Sorgo	0,99	2,06	5,00	7,30	10,51	41,10	3,00	57,63	127,59
Altri cereali	11,68	34,60	133,20	139,41	263,17	641,49	280,24	400,00	1.903,79
Legumi secchi	656,59	492,44	952,11	832,59	891,73	1.435,08	946,88	1.040,71	7.248,13
Patata	160,97	136,15	291,19	358,01	437,58	654,07	345,75	904,36	3.288,08
Barbabietola da zucchero	0,59	0,20	4,52	6,07	0,20	-	19,41	-	30,99
Piante sarchiate da foraggio	1,76	10,30	25,09	14,85	53,77	192,03	48,81	-	346,61
Piante industriali	65,76	79,98	148,94	138,98	136,08	295,65	176,54	145,78	1.187,71
Tabacco	-	-	-	-	-	-	-	-	-
Luppolo	0,25	0,70	3,80	1,00	-	-	-	-	5,75
Cotone	-	-	-	-	-	-	-	-	-
Lino	0,03	-	3,58	-	-	-	-	-	3,61
Canapa	-	-	1,63	-	9,00	-	-	-	10,63
Piante da semi oleosi	2,41	16,71	65,12	123,65	115,83	281,51	175,54	140,60	921,37
Colza e ravizzone	0,19	1,49	-	3,60	-	36,48	10,00	-	51,76
Girasole	1,94	15,22	64,67	120,05	115,83	241,41	161,54	133,60	854,26
Soia	-	-	0,35	-	-	3,62	4,00	7,00	14,97
Altre piante da semi oleosi	0,28	-	0,10	-	-	-	-	-	0,38
Piante aromatiche, medicinali e da condimento	61,82	60,86	73,32	14,33	10,05	14,14	1,00	5,18	240,70
Altre piante industriali	1,25	1,71	1,49	-	1,20	-	-	-	5,65
Ortive	3.141,97	2.899,31	4.646,37	3.169,15	2.715,10	3.013,19	1.463,06	3.082,55	24.130,70
In piena aria	1.906,08	1.624,17	3.183,72	2.427,99	2.217,29	2.489,25	1.168,00	2.427,53	17.444,03
In coltivazioni di pieno campo	1.655,64	1.388,73	2.746,35	2.078,48	1.866,80	2.052,88	1.002,37	2.038,42	14.829,67
Pomodoro da mensa	433,35	283,49	458,08	274,74	251,86	175,78	65,95	81,44	2.024,69
Pomodoro da industria	67,92	74,78	150,32	136,49	83,37	57,85	48,70	28,60	648,03
Altre ortive	1.154,37	1.030,46	2.137,95	1.667,25	1.531,57	1.819,25	887,72	1.928,38	12.156,95
In orti stabili o industriali	250,44	235,44	437,37	349,51	350,49	436,37	165,63	389,11	2.614,36
Pomodoro da mensa	35,34	28,23	34,99	16,41	4,58	10,82	12,00	26,80	169,17
Altre ortive	215,10	207,21	402,38	333,10	345,91	425,55	153,63	362,31	2.445,19
Protette	1.235,89	1.275,14	1.462,65	741,16	497,81	523,94	295,06	655,02	6.686,67
In serra	1.190,24	1.179,27	1.279,14	630,99	381,48	398,49	260,22	254,62	5.574,45
Pomodoro da mensa	824,23	776,23	875,19	426,70	209,46	230,70	82,74	162,52	3.587,77
Altre ortive	366,01	403,04	403,95	204,29	172,02	167,79	177,48	92,10	1.986,68
In tunnel, campane, ecc.	45,65	95,87	183,51	110,17	116,33	125,45	34,84	400,40	1.112,22
Fiori e piante ornamentali	144,26	147,90	266,28	166,42	133,72	63,57	38,80	56,81	1.017,76
In piena aria	61,52	56,95	90,96	65,17	46,64	23,13	18,75	46,80	409,92
Protetti	82,74	90,95	175,32	101,25	87,08	40,44	20,05	-	597,83
In serra	74,43	74,46	149,42	81,47	79,97	35,70	20,05	10,01	525,51
In tunnel, campane, ecc.	8,31	16,49	25,90	19,78	7,11	4,74	-	-	82,33
Piantine	21,29	14,45	26,96	15,07	5,68	12,78	30,24	2,00	128,47
Orticole	9,32	3,37	6,71	5,54	1,55	12,68	6,94	-	46,11
Floricole ed ornamentali	5,39	6,01	11,68	1,64	3,12	0,10	23,30	-	51,24
Altre piantine	6,58	5,07	8,57	7,89	1,01	-	-	2,00	31,12
Foraggiere avvicendate	921,94	2.236,37	8.325,02	13.003,18	20.985,50	38.727,04	25.821,70	19.917,35	129.938,10
Prati avvicendati	297,12	667,87	2.528,62	3.949,50	6.069,47	9.248,92	5.719,34	5.085,08	33.565,92
Erba medica	33,17	68,00	217,65	404,33	480,74	884,86	826,32	296,02	3.211,09
Altri prati avvicendati	263,95	599,87	2.310,97	3.545,17	5.588,73	8.364,06	4.893,02	4.789,06	30.354,83
Erbai	624,82	1.568,50	5.796,40	9.053,68	14.916,03	29.478,12	20.102,36	14.832,27	96.372,18
Granoturco in erba	10,56	15,74	45,68	46,06	167,11	265,07	146,14	48,00	744,36
Granoturco a maturazione cerosa	3,37	7,75	43,68	109,16	178,97	370,02	128,33	147,72	989,00
Altri erbai monofiti di cereali	34,47	90,35	229,90	351,07	755,45	1.838,80	1.213,94	1.075,75	5.589,73
Altri erbai	576,42	1.454,66	5.477,14	8.547,39	13.814,50	27.004,23	18.613,95	13.560,80	89.049,09
Sementi	28,16	35,68	120,04	159,61	246,05	194,46	189,64	70,11	1.043,75
Terreni a riposo	7.451,57	10.963,28	22.105,52	17.664,12	15.922,24	19.475,84	10.348,26	9.608,05	113.538,88

Tavola 2.11 segue - Aziende con seminativi e relativa superficie investita per classe di superficie agricola utilizzata (SAU) e principali coltivazioni praticate (superficie in ettari) - MONTAGNA

	CLASSI DI SUPERFICIE AGRICOLA UTILIZZATA								
COLTIVAZIONI	Meno di 1	1 -- 2	2 -- 5	5 -- 10	10 -- 20	20 -- 50	50 -- 100	100 ed oltre	Totale
	SUPERFICIE INVESTITA								
SEMINATIVI	1.705,25	3.363,59	11.149,13	15.151,73	20.896,61	33.529,92	21.381,94	19.017,37	126.195,54
Cereali	471,82	1.456,74	5.680,01	7.995,16	10.798,36	15.709,82	9.400,81	8.445,33	59.958,05
Frumento tenero e spelta	28,29	49,68	162,47	189,21	147,69	312,50	296,79	141,90	1.328,53
Frumento duro	392,17	1.270,10	4.868,30	6.878,08	9.309,45	12.907,78	7.769,91	7.055,33	50.451,12
Segale	1,90	1,49	7,89	16,21	14,44	49,76	-	70,00	161,69
Orzo	21,81	66,09	312,05	439,20	596,68	1.165,23	683,02	534,99	3.819,07
Avena	18,63	58,01	287,66	416,21	681,02	1.117,35	533,39	436,53	3.548,80
Granoturco	6,93	6,45	10,95	12,87	11,41	8,74	0,52	1,00	58,87
Riso	-	-	-	-	-	-	-	-	-
Sorgo	-	1,58	4,22	0,22	0,57	11,38	3,00	39,13	60,10
Altri cereali	2,09	3,34	26,47	43,16	37,10	137,08	114,18	166,45	529,87
Legumi secchi	138,45	111,36	175,21	156,85	265,68	383,90	158,56	322,70	1.712,71
Patata	14,06	9,79	14,35	4,96	6,73	0,29	1,60	2,89	54,67
Barbabietola da zucchero	-	0,13	-	1,07	-	-	-	-	1,20
Piante sarchiate da foraggio	0,24	1,30	5,39	5,46	11,30	-	-	-	23,69
Piante industriali	0,70	1,94	4,28	-	1,28	-	1,00	5,18	14,38
Tabacco	-	-	-	-	-	-	-	-	-
Luppolo	-	-	-	-	-	-	-	-	-
Cotone	-	-	-	-	-	-	-	-	-
Lino	-	-	1,83	-	-	-	-	-	1,83
Canapa	-	-	-	-	-	-	-	-	-
Piante da semi oleosi	-	1,49	0,35	-	-	-	-	-	1,84
Colza e ravizzone	-	1,49	-	-	-	-	-	-	1,49
Girasole	-	-	-	-	-	-	-	-	-
Soia	-	-	0,35	-	-	-	-	-	0,35
Altre piante da semi oleosi	-	-	-	-	-	-	-	-	-
Piante aromatiche, medicinali e da condimento	0,58	0,35	2,10	-	1,28	-	1,00	5,18	10,49
Altre piante industriali	0,12	0,10	-	-	-	-	-	-	0,22
Ortive	281,16	197,84	242,06	148,98	213,71	84,40	92,32	121,44	1.381,91
In piena aria	276,44	195,62	237,28	147,20	211,67	84,30	92,32	121,44	1.366,27
In coltivazioni di pieno campo	224,83	165,08	209,09	131,33	201,29	75,50	53,32	110,26	1.170,70
Pomodoro da mensa	44,67	29,54	43,94	21,98	67,05	17,36	8,49	32,84	265,87
Pomodoro da industria	11,49	26,49	39,70	37,98	30,00	21,10	27,44	1,00	195,20
Altre ortive	168,67	109,05	125,45	71,37	104,24	37,04	17,39	76,42	709,63
In orti stabili o industriali	51,61	30,54	28,19	15,87	10,38	8,80	39,00	11,18	195,57
Pomodoro da mensa	1,63	2,74	4,86	0,95	1,68	0,32	1,00	0,30	13,48
Altre ortive	49,98	27,80	23,33	14,92	8,70	8,48	38,00	10,88	182,09
Protette	4,72	2,22	4,78	1,78	2,04	0,10	-	-	15,64
In serra	4,37	2,22	4,58	1,78	1,94	-	-	-	14,89
Pomodoro da mensa	1,14	0,73	0,22	1,58	1,76	-	-	-	5,43
Altre ortive	3,23	1,49	4,36	0,20	0,18	-	-	-	9,46
In tunnel, campane, ecc.	0,35	-	0,20	-	0,10	0,10	-	-	0,75
Fiori e piante ornamentali	13,68	8,49	20,68	10,11	0,29	0,18	-	46,80	100,23
In piena aria	8,79	5,29	13,54	4,06	0,12	0,10	-	46,80	78,70
Protetti	4,89	3,20	7,14	6,05	0,17	0,08	-	-	21,53
In serra	3,32	1,00	4,54	2,00	0,17	0,04	-	-	11,07
In tunnel, campane, ecc.	1,57	2,20	2,60	4,05	-	0,04	-	-	10,46
Piantine	3,16	2,38	1,03	-	0,17	6,66	-	2,00	15,40
Orticole	0,87	1,04	0,16	-	0,15	6,66	-	-	8,88
Floricole ed ornamentali	1,12	0,08	0,16	-	0,02	-	-	-	1,38
Altre piantine	1,17	1,26	0,71	-	-	-	-	2,00	5,14
Foraggiere avvicendate	252,91	778,52	3.132,50	5.169,60	7.945,52	15.038,03	10.312,64	7.892,13	50.521,85
Prati avvicendati	96,90	234,24	955,26	1.597,06	2.415,56	3.808,35	2.975,02	2.198,73	14.281,12
Erba medica	12,89	21,42	78,07	144,53	225,46	365,92	497,36	104,89	1.450,54
Altri prati avvicendati	84,01	212,82	877,19	1.452,53	2.190,10	3.442,43	2.477,66	2.093,84	12.830,58
Erbai	156,01	544,28	2.177,24	3.572,54	5.529,96	11.229,68	7.337,62	5.693,40	36.240,73
Granoturco in erba	1,59	3,57	5,19	7,26	8,41	19,50	15,04	-	60,56
Granoturco a maturazione cerosa	1,62	1,75	21,28	27,47	19,59	47,79	26,46	-	145,96
Altri erbai monofiti di cereali	2,48	13,22	45,26	70,23	152,14	227,38	125,45	191,18	827,34
Altri erbai	150,32	525,74	2.105,51	3.467,58	5.349,82	10.935,01	7.170,67	5.502,22	35.206,87
Sementi	11,09	13,99	45,83	25,39	60,03	42,20	54,98	7,00	260,51
Terreni a riposo	517,98	781,11	1.827,79	1.634,15	1.593,54	2.264,44	1.360,03	2.171,90	12.150,94

Tavola 2.11 segue - Aziende con seminativi e relativa superficie investita per classe di superficie agricola utilizzata (SAU) e principali coltivazioni praticate (superficie in ettari) - COLLINA

COLTIVAZIONI	CLASSI DI SUPERFICIE AGRICOLA UTILIZZATA								Totale
	Meno di 1	1 -- 2	2 -- 5	5 -- 10	10 -- 20	20 -- 50	50 -- 100	100 ed oltre	
	SUPERFICIE INVESTITA								
SEMINATIVI	13.295,95	24.634,19	65.786,32	68.334,18	76.172,37	103.875,30	59.369,87	47.725,21	459.193,39
Cereali	4.241,84	12.854,52	40.775,07	45.363,51	49.622,42	63.364,19	34.828,31	26.529,93	277.579,79
Frumento tenero e spelta	107,54	330,88	915,43	1.164,64	1.171,27	1.511,89	740,56	309,79	6.252,00
Frumento duro	4.003,00	12.188,76	38.795,51	42.846,28	46.210,30	57.879,77	31.702,94	24.661,65	258.288,21
Segale	7,74	14,62	65,54	46,57	43,02	212,49	17,46	90,40	497,84
Orzo	49,92	143,48	415,44	531,26	877,93	1.606,66	1.211,79	565,37	5.401,85
Avena	50,44	146,83	463,49	647,30	1.041,11	1.582,24	961,33	622,53	5.515,27
Granoturco	14,00	6,06	24,02	49,62	66,70	86,39	79,27	60,50	386,56
Riso	-	-	-	-	-	-	-	-	-
Sorgo	0,28	0,48	0,05	3,59	7,13	9,72	-	0,50	21,75
Altri cereali	8,92	23,41	95,59	74,25	204,96	475,03	114,96	219,19	1.216,31
Legumi secchi	485,53	335,07	670,55	584,27	527,44	970,64	683,50	684,51	4.941,51
Patata	133,17	87,86	140,62	120,98	150,76	175,73	117,70	407,07	1.333,89
Barbabietola da zucchero	0,59	0,07	0,02	5,00	0,20	-	19,41	-	25,29
Piante sarchiate da foraggio	1,52	6,87	10,03	9,39	39,11	141,13	48,81	-	256,86
Piante industriali	64,39	77,14	141,05	138,00	134,80	271,65	175,54	140,60	1.143,17
Tabacco	-	-	-	-	-	-	-	-	-
Luppolo	0,25	0,50	2,00	1,00	-	-	-	-	3,75
Cotone	-	-	-	-	-	-	-	-	-
Lino	0,03	-	1,75	-	-	-	-	-	1,78
Canapa	-	-	1,63	-	9,00	-	-	-	10,63
Piante da semi oleosi	2,35	15,12	64,77	122,67	115,83	257,51	175,54	140,60	894,39
Colza e ravizzone	0,19	-	-	3,60	-	36,48	10,00	-	50,27
Girasole	1,89	15,12	64,67	119,07	115,83	217,41	161,54	133,60	829,13
Soia	-	-	-	-	-	3,62	4,00	7,00	14,62
Altre piante da semi oleosi	0,27	-	0,10	-	-	-	-	-	0,37
Piante aromatiche, medicinali e da condimento	60,63	59,91	69,41	14,33	8,77	14,14	-	-	227,19
Altre piante industriali	1,13	1,61	1,49	-	1,20	-	-	-	5,43
Ortive	2.113,83	1.781,70	2.877,00	2.048,02	1.669,31	1.894,51	916,23	2.385,68	15.686,28
In piena aria	1.365,15	1.090,45	2.091,15	1.600,64	1.351,05	1.603,89	714,42	1.862,81	11.679,56
In coltivazioni di pieno campo	1.200,46	937,83	1.797,46	1.357,93	1.114,97	1.285,58	620,63	1.623,20	9.938,06
Pomodoro da mensa	316,81	183,82	272,52	175,09	122,22	64,89	26,85	46,60	1.208,80
Pomodoro da industria	48,82	37,88	88,95	82,47	39,13	30,34	16,69	27,60	371,88
Altre ortive	834,83	716,13	1.435,99	1.100,37	953,62	1.190,35	577,09	1.549,00	8.357,38
In orti stabili o industriali	164,69	152,62	293,69	242,71	236,08	318,31	93,79	239,61	1.741,50
Pomodoro da mensa	26,84	15,63	23,25	9,60	2,90	10,50	11,00	26,50	126,22
Altre ortive	137,85	136,99	270,44	233,11	233,18	307,81	82,79	213,11	1.615,28
Protette	748,68	691,25	785,85	447,38	318,26	290,62	201,81	522,87	4.006,72
In serra	707,10	602,48	613,95	342,27	207,65	179,92	171,97	122,47	2.947,81
Pomodoro da mensa	472,42	367,66	378,20	204,25	86,77	124,11	43,34	41,37	1.718,12
Altre ortive	234,68	234,82	235,75	138,02	120,88	55,81	128,63	81,10	1.229,69
In tunnel, campane, ecc.	41,58	88,77	171,90	105,11	110,61	110,70	29,84	400,40	1.058,91
Fiori e piante ornamentali	106,51	110,50	149,95	85,98	69,53	27,17	37,16	10,01	596,81
In piena aria	44,00	46,61	62,78	32,79	20,62	16,23	17,11	-	240,14
Protetti	62,51	63,89	87,17	53,19	48,91	10,94	20,05	-	346,66
In serra	56,77	50,10	68,86	41,37	44,60	7,74	20,05	10,01	299,50
In tunnel, campane, ecc.	5,74	13,79	18,31	11,82	4,31	3,20	-	-	57,17
Piantine	14,86	10,70	24,45	9,52	3,51	3,02	23,30	-	89,36
Orticole	6,69	2,33	6,15	-	1,40	3,02	-	-	19,59
Floricole ed ornamentali	3,98	4,66	11,10	1,64	1,10	-	23,30	-	45,78
Altre piantine	4,19	3,71	7,20	7,88	1,01	-	-	-	23,99
Foraggiere avvicendate	652,23	1.409,59	4.976,73	7.446,69	12.317,61	22.460,67	14.564,47	11.222,10	75.050,09
Prati avvicendati	194,81	412,23	1.510,46	2.208,83	3.404,92	4.975,11	2.385,59	2.716,26	17.808,21
Erba medica	18,97	40,01	115,38	214,71	206,64	452,44	299,96	129,13	1.477,24
Altri prati avvicendati	175,84	372,22	1.395,08	1.994,12	3.198,28	4.522,67	2.085,63	2.587,13	16.330,97
Erbai	457,42	997,36	3.466,27	5.237,86	8.912,69	17.485,56	12.178,88	8.505,84	57.241,88
Granoturco in erba	7,01	11,80	33,89	24,30	123,60	194,57	120,60	48,00	563,77
Granoturco a maturazione cerosa	1,55	6,00	22,40	49,59	119,67	273,23	93,87	138,72	705,03
Altri erbai monofiti di cereali	31,02	74,63	160,32	256,11	521,31	1.421,26	918,05	728,50	4.111,20
Altri erbai	417,84	904,93	3.249,66	4.907,86	8.148,11	15.596,50	11.046,36	7.590,62	51.861,88
Sementi	14,17	16,86	72,65	112,20	186,02	151,76	134,66	63,11	751,43
Terreni a riposo	5.467,31	7.943,31	15.948,20	12.410,62	11.451,66	14.414,83	7.820,78	6.282,20	81.738,91

Tavola 2.11 segue - Aziende con seminativi e relativa superficie investita per classe di superficie agricola utilizzata (SAU) e principali coltivazioni praticate (superficie in ettari) - PIANURA

	CLASSI DI SUPERFICIE AGRICOLA UTILIZZATA								
COLTIVAZIONI	Meno di 1	1 -- 2	2 -- 5	5 -- 10	10 -- 20	20 -- 50	50 -- 100	100 ed oltre	Totale
	SUPERFICIE INVESTITA								
SEMINATIVI	2.627,56	4.268,79	9.615,44	9.409,32	9.446,35	11.826,92	6.758,91	5.974,75	59.928,04
Cereali	320,24	939,25	3.183,77	4.008,51	4.566,90	6.094,42	3.852,51	2.914,35	25.879,95
Frumento tenero e spelta	11,77	37,08	89,95	121,87	102,50	236,09	126,10	133,10	858,46
Frumento duro	294,55	865,74	2.970,28	3.686,35	4.202,07	5.396,32	3.294,08	2.178,72	22.888,11
Segale	-	-	2,56	5,68	4,52	12,00	35,00	-	59,76
Orzo	3,14	9,40	50,76	84,37	61,11	163,05	167,63	140,05	679,51
Avena	8,24	18,34	50,27	74,05	158,88	231,58	178,60	430,12	1.150,08
Granoturco	1,16	0,84	8,08	10,70	13,90	6,00	-	-	40,68
Riso	-	-	-	-	-	-	-	-	-
Sorgo	0,71	-	0,73	3,49	2,81	20,00	-	18,00	45,74
Altri cereali	0,67	7,85	11,14	22,00	21,11	29,38	51,10	14,36	157,61
Legumi secchi	32,61	46,01	106,35	91,47	98,61	80,54	104,82	33,50	593,91
Patata	13,74	38,50	136,22	232,07	280,09	478,05	226,45	494,40	1.899,52
Barbabietola da zucchero	-	-	4,50	-	-	-	-	-	4,50
Piante sarchiate da foraggio	-	2,13	9,67	-	3,36	50,90	-	-	66,06
Piante industriali	0,67	0,90	3,61	0,98	-	24,00	-	-	30,16
Tabacco	-	-	-	-	-	-	-	-	-
Luppolo	-	0,20	1,80	-	-	-	-	-	2,00
Cotone	-	-	-	-	-	-	-	-	-
Lino	-	-	-	-	-	-	-	-	-
Canapa	-	-	-	-	-	-	-	-	-
Piante da semi oleosi	0,06	0,10	-	0,98	-	24,00	-	-	25,14
Colza e ravizzone	-	-	-	-	-	-	-	-	-
Girasole	0,05	0,10	-	0,98	-	24,00	-	-	25,13
Soia	-	-	-	-	-	-	-	-	-
Altre piante da semi oleosi	0,01	-	-	-	-	-	-	-	0,01
Piante aromatiche, medicinali e da condimento	0,61	0,60	1,81	-	-	-	-	-	3,02
Altre piante industriali	-	-	-	-	-	-	-	-	-
Ortive	746,98	919,77	1.527,31	972,15	832,08	1.034,28	454,51	575,43	7.062,51
In piena aria	264,49	338,10	855,29	680,15	654,57	801,06	361,26	443,28	4.398,20
In coltivazioni di pieno campo	230,35	285,82	739,80	589,22	550,54	691,80	328,42	304,96	3.720,91
Pomodoro da mensa	71,87	70,13	141,62	77,67	62,59	93,53	30,61	2,00	550,02
Pomodoro da industria	7,61	10,41	21,67	16,04	14,24	6,41	4,57	-	80,95
Altre ortive	150,87	205,28	576,51	495,51	473,71	591,86	293,24	302,96	3.089,94
In orti stabili o industriali	34,14	52,28	115,49	90,93	104,03	109,26	32,84	138,32	677,29
Pomodoro da mensa	6,87	9,86	6,88	5,86	-	-	-	-	29,47
Altre ortive	27,27	42,42	108,61	85,07	104,03	109,26	32,84	138,32	647,82
Protette	482,49	581,67	672,02	292,00	177,51	233,22	93,25	132,15	2.664,31
In serra	478,77	574,57	660,61	286,94	171,89	218,57	88,25	132,15	2.611,75
Pomodoro da mensa	350,67	407,84	496,77	220,87	120,93	106,59	39,40	121,15	1.864,22
Altre ortive	128,10	166,73	163,84	66,07	50,96	111,98	48,85	11,00	747,53
In tunnel, campane, ecc.	3,72	7,10	11,41	5,06	5,62	14,65	5,00	-	52,56
Fiori e piante ornamentali	24,07	28,91	95,65	70,33	63,90	36,22	1,64	-	320,72
In piena aria	8,73	5,05	14,64	28,32	25,90	6,80	1,64	-	91,08
Protetti	15,34	23,86	81,01	42,01	38,00	29,42	-	-	229,64
In serra	14,34	23,36	76,02	38,10	35,20	27,92	-	-	214,94
In tunnel, campane, ecc.	1,00	0,50	4,99	3,91	2,80	1,50	-	-	14,70
Piantine	3,27	1,37	1,48	5,55	2,00	3,10	6,94	-	23,71
Orticole	1,76	-	0,40	5,54	-	3,00	6,94	-	17,64
Floricole ed ornamentali	0,29	1,27	0,42	-	2,00	0,10	-	-	4,08
Altre piantine	1,22	0,10	0,66	0,01	-	-	-	-	1,99
Foraggiere avvicendate	16,80	48,26	215,79	386,89	722,37	1.228,34	944,59	803,12	4.366,16
Prati avvicendati	5,41	21,40	62,90	143,61	248,99	465,46	358,73	170,09	1.476,59
Erba medica	1,31	6,57	24,20	45,09	48,64	66,50	29,00	62,00	283,31
Altri prati avvicendati	4,10	14,83	38,70	98,52	200,35	398,96	329,73	108,09	1.193,28
Erbai	11,39	26,86	152,89	243,28	473,38	762,88	585,86	633,03	2.889,57
Granoturco in erba	1,96	0,37	6,60	14,50	35,10	51,00	10,50	-	120,03
Granoturco a maturazione cerosa	0,20	-	-	32,10	39,71	49,00	8,00	9,00	138,01
Altri erbai monofiti di cereali	0,97	2,50	24,32	24,73	82,00	190,16	170,44	156,07	651,19
Altri erbai	8,26	23,99	121,97	171,95	316,57	472,72	396,92	467,96	1.980,34
Sementi	2,90	4,83	1,56	22,02	-	0,50	-	-	31,81
Terreni a riposo	1.466,28	2.238,86	4.329,53	3.619,35	2.877,04	2.796,57	1.167,45	1.153,95	19.649,03

Tavola 2.12 - Aziende con coltivazioni legnose agrarie e relativa superficie investita per le principali coltivazioni praticate e per classe di superficie agricola utilizzata (SAU) (superficie in ettari)

	CLASSI DI SUPERFICIE AGRICOLA UTILIZZATA								
COLTIVAZIONI	Meno di 1	1 -- 2	2 -- 5	5 -- 10	10 -- 20	20 -- 50	50 -- 100	100 ed oltre	Totale
AZIENDE									
COLTIVAZIONI LEGNOSE AGRARIE	152.200	51.596	48.940	19.948	9.616	5.276	1.333	503	289.412
Vite	27.901	16.542	19.888	8.947	4.006	1.781	385	153	79.603
Olivo per la produzione di olive	102.777	35.666		14.158	7.062	3.959	1.027	393	198.989
Da tavola	2.041	790	891	432	229	120	37	20	4.560
Per olio	101.385	35.223	33.484	13.985	6.966	3.907	1.012	390	196.352
Agrumi	43.703	12.794	10.124	3.973	1.940	1.006	242	120	73.902
Arancio	28.641	9.304	7.759	3.270	1.619	872	214	105	51.784
Mandarino	8.333	2.185	1.723	706	387	204	58	29	13.625
Clementina e suoi ibridi	2.835	884	718	297	148	95	25	14	5.016
Limone	19.985	4.932	3.616	1.217	639	321	84	45	30.839
Altri agrumi	1.897	555	522	160	104	62	15	8	3.323
Fruttiferi	42.214	16.331	16.299	6.600	3.335	1.979	490	191	87.439
Frutta fresca di origine temperata	19.533	5.734	5.063	2.087	1.059	562	139	64	34.241
Melo	5.536	1.852	1.460	503	255	119	39	16	9.780
Pero	7.501	2.498	2.136	893	448	221	58	23	13.778
Pesco	5.390	1.937	1.808	806	460	222	56	33	10.712
Nettarina (pesca noce)	410	167	130	60	29	15	2	3	816
Albicocco	2.861	892	780	329	167	75	26	18	5.148
Altra frutta	12.251	3.209	2.635	939	448	273	65	33	19.853
Frutta fresca di origine sub-tropicale	2.765	996	922	392	234	121	40	13	5.483
Actinidia (kiwi)	126	44	43	8	8	1	-	-	230
Altra frutta	2.652	958	883	384	227	120	40	13	5.277
Frutta a guscio	25.590	11.912	12.557	5.068	2.558	1.589	396	151	59.821
Mandorlo	14.468	7.743	8.846	3.689	1.790	973	242	81	37.832
Nocciolo	7.209	2.703	2.358	727	299	199	60	35	13.590
Castagno	1.670	701	584	189	96	67	18	11	3.336
Altra frutta	4.830	2.176	2.361	1.138	755	608	150	48	12.066
Vivai	687	206	246	117	71	33	9	9	1.378
Fruttiferi	173	52	37	19	8	4	2	1	296
Piante ornamentali	285	87	76	25	10	8	3	1	495
Altri	286	97	167	94	58	28	5	8	743
SUPERFICIE INVESTITA									
COLTIVAZIONI LEGNOSE AGRARIE	55.986,84	53.913,03	94.188,72	69.637,75	51.286,02	42.330,50	16.937,10	13.829,71	398.109,67
Vite	7.455,34	12.363,43	30.621,33	27.379,97	20.076,27	14.497,63	5.076,29	4.325,89	121.796,15
Olivo per la produzione di olive	28.667,09	22.863,32	32.586,78	19.868,67	14.011,66	11.246,31	4.855,55	4.209,04	138.308,42
Da tavola	360,46	380,44	799,73	657,20	626,58	454,60	341,78	209,98	3.830,77
Per olio	28.306,63	22.482,88	31.787,05	19.211,47	13.385,08	10.791,71	4.513,77	3.999,06	134.477,65
Agrumi	11.672,55	10.034,00	15.082,46	11.596,06	9.053,87	8.476,44	3.745,93	2.791,97	72.453,28
Arancio	6.801,04	6.473,39	10.156,46	8.311,38	6.274,93	6.206,81	2.808,65	2.090,85	49.123,51
Mandarino	779,96	549,12	688,48	549,56	447,10	402,85	204,52	110,29	3.731,88
Clementina e suoi ibridi	337,12	287,67	499,88	359,11	277,78	248,42	56,80	118,19	2.184,97
Limone	3.513,87	2.553,75	3.464,35	2.191,99	1.881,46	1.512,11	619,46	440,19	16.177,18
Altri agrumi	240,56	170,07	273,29	184,02	172,60	106,25	56,50	32,45	1.235,74
Fruttiferi	7.943,81	8.383,35	15.396,97	10.424,64	7.908,92	7.735,12	3.091,00	2.019,43	62.903,24
Frutta fresca di origine temperata	2.264,16	1.707,73	2.692,74	2.029,41	1.710,68	1.229,89	536,68	430,46	12.601,75
Melo	365,01	257,82	326,61	153,15	119,26	72,28	34,25	20,83	1.349,21
Pero	393,95	333,05	578,09	487,28	326,92	211,85	89,72	44,64	2.465,50
Pesco	412,74	471,10	942,87	828,71	819,85	551,97	295,52	132,34	4.455,10
Nettarina (pesca noce)	21,90	17,81	31,90	35,55	4,22	5,66	0,38	3,27	120,69
Albicocco	104,17	72,76	107,40	89,94	78,95	47,35	35,00	45,24	580,81
Altra frutta	966,39	555,19	705,87	434,78	361,48	340,78	81,81	184,14	3.630,44
Frutta fresca di origine sub-tropicale	378,70	324,98	511,89	402,19	433,79	352,90	110,25	33,37	2.548,07
Actinidia (kiwi)	16,46	16,03	32,18	6,77	2,39	0,50	-	-	74,33
Altra frutta	362,24	308,95	479,71	395,42	431,40	352,40	110,25	33,37	2.473,74
Frutta a guscio	5.300,95	6.350,64	12.192,34	7.993,04	5.764,45	6.152,33	2.444,07	1.555,60	47.753,42
Mandorlo	2.745,74	3.611,26	7.361,15	4.856,32	3.316,11	2.570,19	1.110,32	701,31	26.272,40
Nocciolo	1.692,93	1.865,97	3.290,50	1.960,97	1.290,12	1.536,34	458,06	373,73	12.468,62
Castagno	141,27	130,49	189,47	132,71	78,69	135,88	65,21	76,64	950,36
Altra frutta	721,01	742,92	1.351,22	1.043,04	1.079,53	1.909,92	810,48	403,92	8.062,04
Vivai	150,91	111,73	249,54	220,52	176,15	210,14	118,31	183,64	1.420,94
Fruttiferi	44,43	31,05	35,30	35,04	16,44	31,85	13,47	1,00	208,58
Piante ornamentali	46,98	33,83	57,03	42,84	25,10	52,84	77,15	150,00	485,77
Altri	59,50	46,85	157,21	142,64	134,61	125,45	27,69	32,64	726,59

Tavola 2.13 - Aziende con vite e relativa superficie investita per natura della produzione, classe di superficie agricola utilizzata (SAU), forma di conduzione e zona altimetrica (superficie in ettari) - TOTALE

CLASSI DI SAU FORME DI CONDUZIONE	Totale	UVA DA VINO			Uva da tavola	Viti non innestate	Viti madri da portinnesto	Barbatelle
		Totale uva da vino	Per vini DOC e DOCG	Per altri vini				
AZIENDE								
CLASSI DI SAU								
Meno di 1 ettaro	27.921	26.770	262	26.577	1.535	32	14	28
1 -- 2	16.556	15.711	301	15.537	1.070	61	20	37
2 -- 3	9.559	9.016	211	8.910	690	39	16	45
3 -- 5	10.341	9.737	207	9.631	789	72	15	54
5 -- 10	8.954	8.412	251	8.303	723	85	11	70
10 -- 20	4.009	3.784	150	3.734	313	41	10	47
20 -- 30	1.107	1.052	51	1.035	101	14	2	7
30 -- 50	674	644	25	632	62	8	-	10
50 -- 100	386	368	21	356	33	11	-	5
100 ed oltre	153	146	14	141	21	3	-	4
TOTALE	79.660	75.640	1.493	74.856	5.337	366	88	307
FORME DI CONDUZIONE								
Conduzione diretta del coltivatore	76.037	72.233	1.394	71.496	5.020	345	84	294
Con solo manodopera familiare	56.196	53.484	825	53.050	3.561	242	54	202
Con manodopera familiare prevalente	14.207	13.466	393	13.265	981	72	16	59
Con manodopera extrafamiliare prevalente	5.634	5.283	176	5.181	478	31	14	33
Conduzione con salariati	3.571	3.358	98	3.311	313	21	4	13
Conduzione a colonia parziaria appoderata	45	43	1	43	3	-	-	-
Altra forma di conduzione	7	6	-	6	1	-	-	-
TOTALE	79.660	75.640	1.493	74.856	5.337	366	88	307
SUPERFICIE INVESTITA								
CLASSI DI SAU								
Meno di 1 ettaro	7.464,94	7.052,99	90,47	6.962,52	395,62	6,73	3,82	5,78
1 -- 2	12.385,52	11.446,44	254,16	11.192,28	879,51	37,48	9,02	13,07
2 -- 3	11.699,95	10.720,95	292,39	10.428,56	900,41	30,86	14,37	33,36
3 -- 5	19.033,38	17.444,08	390,12	17.053,96	1.446,95	78,08	13,17	51,10
5 -- 10	27.488,08	24.966,47	653,77	24.312,70	2.275,07	138,43	9,51	98,60
10 -- 20	20.199,89	18.352,60	738,24	17.614,36	1.630,41	93,26	30,55	93,07
20 -- 30	8.184,60	7.440,16	354,95	7.085,21	702,28	19,77	3,62	18,77
30 -- 50	6.404,81	5.806,47	285,98	5.520,49	479,00	49,95	-	69,39
50 -- 100	5.103,98	4.510,76	304,09	4.206,67	503,05	62,48	-	27,69
100 ed oltre	4.351,93	3.897,53	789,54	3.107,99	415,19	13,17	-	26,04
TOTALE	122.317,08	111.638,45	4.153,71	107.484,74	9.627,49	530,21	84,06	436,87
FORME DI CONDUZIONE								
Conduzione diretta del coltivatore	110.443,29	100.940,37	3.000,77	97.939,60	8.551,94	460,00	80,41	410,57
Con solo manodopera familiare	66.048,28	61.058,59	1.306,20	59.752,39	4.464,04	256,78	44,40	224,47
Con manodopera familiare prevalente	26.886,25	24.500,24	877,63	23.622,61	2.192,18	101,39	13,15	79,29
Con manodopera extrafamiliare prevalente	17.508,76	15.381,54	816,94	14.564,60	1.895,72	101,83	22,86	106,81
Conduzione con salariati	11.714,57	10.554,36	1.151,69	9.402,67	1.060,05	70,21	3,65	26,30
Conduzione a colonia parziaria appoderata	148,42	132,97	1,25	131,72	15,45	-	-	-
Altra forma di conduzione	10,80	10,75	-	10,75	0,05	-	-	-
TOTALE	122.317,08	111.638,45	4.153,71	107.484,74	9.627,49	530,21	84,06	436,87

Tavola 2.13 segue - Aziende con vite e relativa superficie investita per natura della produzione, classe di superficie agricola, utilizzata (SAU), forma di conduzione e zona altimetrica (superficie in ettari) - MONTAGNA

CLASSI DI SAU FORME DI CONDUZIONE	Totale	UVA DA VINO			Uva da tavola	Viti non innestate	Viti madri da portinnesto	Barbatelle
		Totale uva da vino	Per vini DOC e DOCG	Per altri vini				
AZIENDE								
CLASSI DI SAU								
Meno di 1 ettaro	7.447	7.375	48	7.331	117	13	-	10
1 -- 2	2.581	2.564	34	2.535	35	5	1	3
2 -- 3	1.202	1.199	21	1.182	10	4	-	3
3 -- 5	1.175	1.172	13	1.161	14	2	1	1
5 -- 10	1.004	1.000	16	985	8	2	1	2
10 -- 20	537	534	20	519	4	1	-	1
20 -- 30	179	179	2	178	-	-	-	1
30 -- 50	123	122	1	121	1	-	-	-
50 -- 100	67	66	-	66	1	-	-	-
100 ed oltre	35	35	4	32	1	1	-	-
TOTALE	14.350	14.246	159	14.110	191	28	3	21
FORME DI CONDUZIONE								
Conduzione diretta del coltivatore	13.900	13.799	147	13.673	186	27	3	18
Con solo manodopera familiare	10.149	10.072	54	10.030	134	20	2	11
Con manodopera familiare prevalente	2.541	2.524	46	2.484	36	4	-	6
Con manodopera extrafamiliare prevalente	1.210	1.203	47	1.159	16	3	1	1
Conduzione con salariati	444	441	12	431	4	1	-	3
Conduzione a colonia parziaria appoderata	5	5	-	5	1	-	-	-
Altra forma di conduzione	1	1	-	1	-	-	-	-
TOTALE	14.350	14.246	159	14.110	191	28	3	21
SUPERFICIE INVESTITA								
CLASSI DI SAU								
Meno di 1 ettaro	1.342,71	1.333,06	16,10	1.316,96	7,73	1,26	-	0,66
1 -- 2	887,63	881,90	28,12	853,78	4,79	0,77	0,02	0,15
2 -- 3	543,62	540,71	27,03	513,68	2,33	0,41	-	0,17
3 -- 5	594,10	588,74	21,67	567,07	2,37	1,29	0,30	1,40
5 -- 10	708,57	704,22	54,66	649,56	1,91	0,85	0,70	0,89
10 -- 20	682,29	669,38	147,66	521,72	2,41	0,50	-	10,00
20 -- 30	207,72	206,40	12,06	194,34	-	-	-	1,32
30 -- 50	247,67	247,57	0,14	247,43	0,10	-	-	-
50 -- 100	99,72	99,51	-	99,51	0,21	-	-	-
100 ed oltre	781,90	733,43	362,41	371,02	45,00	3,47	-	-
TOTALE	6.095,93	6.004,92	669,85	5.335,07	66,85	8,55	1,02	14,59
FORME DI CONDUZIONE								
Conduzione diretta del coltivatore	5.278,26	5.246,92	319,25	4.927,67	20,74	5,08	1,02	4,50
Con solo manodopera familiare	3.158,33	3.139,43	40,97	3.098,46	11,98	2,65	0,32	3,95
Con manodopera familiare prevalente	1.109,46	1.104,66	65,48	1.039,18	4,12	0,43	-	0,25
Con manodopera extrafamiliare prevalente	1.010,47	1.002,83	212,80	790,03	4,64	2,00	0,70	0,30
Conduzione con salariati	809,61	750,89	350,60	400,29	45,16	3,47	-	10,09
Conduzione a colonia parziaria appoderata	7,86	6,91	-	6,91	0,95	-	-	-
Altra forma di conduzione	0,20	0,20	-	0,20	-	-	-	-
TOTALE	6.095,93	6.004,92	669,85	5.335,07	66,85	8,55	1,02	14,59

Tavola 2.13 segue - Aziende con vite e relativa superficie investita per natura della produzione, classe di superficie agricola, utilizzata (SAU), forma di conduzione e zona altimetrica (superficie in ettari) - COLLINA

CLASSI DI SAU FORME DI CONDUZIONE	Totale	UVA DA VINO			Uva da tavola	Viti non innestate	Viti madri da portinnesto	Barbatelle
		Totale uva da vino	Per vini DOC e DOCG	Per altri vini				
AZIENDE								
CLASSI DI SAU								
Meno di 1 ettaro	17.185	16.245	175	16.131	1.256	8	12	15
1 -- 2	10.448	9.733	223	9.618	906	29	10	23
2 -- 3	6.201	5.723	152	5.656	605	17	12	23
3 -- 5	6.451	5.897	132	5.833	713	42	7	34
5 -- 10	5.469	4.984	93	4.928	653	52	6	41
10 -- 20	2.538	2.336	47	2.311	287	24	7	30
20 -- 30	714	665	19	655	92	11	1	3
30 -- 50	420	393	12	386	57	8	-	7
50 -- 100	236	220	8	215	27	9	-	3
100 ed oltre	94	87	5	85	18	1	-	3
TOTALE	49.756	46.283	866	45.818	4.614	201	55	182
FORME DI CONDUZIONE								
Conduzione diretta del coltivatore	47.257	43.990	807	43.551	4.316	187	53	175
Con solo manodopera familiare	34.959	32.627	496	32.358	3.064	126	28	106
Con manodopera familiare prevalente	8.827	8.169	218	8.042	863	41	14	40
Con manodopera extrafamiliare prevalente	3.471	3.194	93	3.151	389	20	11	29
Conduzione con salariati	2.464	2.261	58	2.235	295	14	2	7
Conduzione a colonia parziaria appoderata	29	27	1	27	2	-	-	-
Altra forma di conduzione	6	5	-	5	1	-	-	-
TOTALE	49.756	46.283	866	45.818	4.614	201	55	182
SUPERFICIE INVESTITA								
CLASSI DI SAU								
Meno di 1 ettaro	4.676,12	4.329,62	57,50	4.272,12	337,72	2,48	2,91	3,39
1 -- 2	7.836,19	7.052,23	188,97	6.863,26	755,99	18,82	2,45	6,70
2 -- 3	7.613,47	6.760,02	209,08	6.550,94	810,91	13,83	9,67	19,04
3 -- 5	11.718,41	10.292,08	265,56	10.026,52	1.347,69	41,11	7,67	29,86
5 -- 10	16.570,13	14.296,75	236,06	14.060,69	2.115,07	98,24	4,51	55,56
10 -- 20	12.622,92	10.946,38	196,06	10.750,32	1.527,26	62,00	25,97	61,31
20 -- 30	5.555,06	4.885,90	140,60	4.745,30	643,58	15,02	1,00	9,56
30 -- 50	4.301,37	3.741,22	173,41	3.567,81	452,70	49,95	-	57,50
50 -- 100	3.411,63	2.881,42	91,57	2.789,85	466,54	52,48	-	11,19
100 ed oltre	2.470,57	2.118,98	231,87	1.887,11	325,19	4,70	-	21,70
TOTALE	76.775,87	67.304,60	1.790,68	65.513,92	8.782,65	358,63	54,18	275,81
FORME DI CONDUZIONE								
Conduzione diretta del coltivatore	69.662,61	61.184,48	1.402,44	59.782,04	7.845,72	314,38	53,08	264,95
Con solo manodopera familiare	40.510,83	36.063,02	670,07	35.392,95	4.149,22	159,18	22,29	117,12
Con manodopera familiare prevalente	17.277,98	15.076,59	372,61	14.703,98	2.062,07	72,69	10,27	56,36
Con manodopera extrafamiliare prevalente	11.873,80	10.044,87	359,76	9.685,11	1.634,43	82,51	20,52	91,47
Conduzione con salariati	6.994,49	6.015,90	386,99	5.628,91	922,38	44,25	1,10	10,86
Conduzione a colonia parziaria appoderata	108,17	93,67	1,25	92,42	14,50	-	-	-
Altra forma di conduzione	10,60	10,55	-	10,55	0,05	-	-	-
TOTALE	76.775,87	67.304,60	1.790,68	65.513,92	8.782,65	358,63	54,18	275,81

Tavola 2.13 segue - Aziende con vite e relativa superficie investita per natura della produzione, classe di superficie agricola, utilizzata (SAU), forma di conduzione e zona altimetrica (superficie in ettari) - PIANURA

CLASSI DI SAU FORME DI CONDUZIONE	Totale	UVA DA VINO			Uva da tavola	Viti non innestate	Viti madri da portinnesto	Barbatelle
		Totale uva da vino	Per vini DOC e DOCG	Per altri vini				
AZIENDE								
CLASSI DI SAU								
Meno di 1 ettaro	3.289	3.150	39	3.115	162	11	2	3
1 -- 2	3.527	3.414	44	3.384	129	27	9	11
2 -- 3	2.156	2.094	38	2.072	75	18	4	19
3 -- 5	2.715	2.668	62	2.637	62	28	7	19
5 -- 10	2.481	2.428	142	2.390	62	31	4	27
10 -- 20	934	914	83	904	22	16	3	16
20 -- 30	214	208	30	202	9	3	1	3
30 -- 50	131	129	12	125	4	-	-	3
50 -- 100	83	82	13	75	5	2	-	2
100 ed oltre	24	24	5	24	2	1	-	1
TOTALE	15.554	15.111	468	14.928	532	137	30	104
FORME DI CONDUZIONE								
Conduzione diretta del coltivatore	14.880	14.444	440	14.272	518	131	28	101
Con solo manodopera familiare	11.088	10.785	275	10.662	363	96	24	85
Con manodopera familiare prevalente	2.839	2.773	129	2.739	82	27	2	13
Con manodopera extrafamiliare prevalente	953	886	36	871	73	8	2	3
Conduzione con salariati	663	656	28	645	14	6	2	3
Conduzione a colonia parziaria appoderata	11	11	-	11	-	-	-	-
Altra forma di conduzione	-	-	-	-	-	-	-	-
TOTALE	15.554	15.111	468	14.928	532	137	30	104
SUPERFICIE INVESTITA								
CLASSI DI SAU								
Meno di 1 ettaro	1.446,11	1.390,31	16,87	1.373,44	50,17	2,99	0,91	1,73
1 -- 2	3.661,70	3.512,31	37,07	3.475,24	118,73	17,89	6,55	6,22
2 -- 3	3.542,86	3.420,22	56,28	3.363,94	87,17	16,62	4,70	14,15
3 -- 5	6.720,87	6.563,26	102,89	6.460,37	96,89	35,68	5,20	19,84
5 -- 10	10.209,38	9.965,50	363,05	9.602,45	158,09	39,34	4,30	42,15
10 -- 20	6.894,68	6.736,84	394,52	6.342,32	100,74	30,76	4,58	21,76
20 -- 30	2.421,82	2.347,86	202,29	2.145,57	58,70	4,75	2,62	7,89
30 -- 50	1.855,77	1.817,68	112,43	1.705,25	26,20	-	-	11,89
50 -- 100	1.592,63	1.529,83	212,52	1.317,31	36,30	10,00	-	16,50
100 ed oltre	1.099,46	1.045,12	195,26	849,86	45,00	5,00	-	4,34
TOTALE	39.445,28	38.328,93	1.693,18	36.635,75	777,99	163,03	28,86	146,47
FORME DI CONDUZIONE								
Conduzione diretta del coltivatore	35.502,42	34.508,97	1.279,08	33.229,89	685,48	140,54	26,31	141,12
Con solo manodopera familiare	22.379,12	21.856,14	595,16	21.260,98	302,84	94,95	21,79	103,40
Con manodopera familiare prevalente	8.498,81	8.318,99	439,54	7.879,45	125,99	28,27	2,88	22,68
Con manodopera extrafamiliare prevalente	4.624,49	4.333,84	244,38	4.089,46	256,65	17,32	1,64	15,04
Conduzione con salariati	3.910,47	3.787,57	414,10	3.373,47	92,51	22,49	2,55	5,35
Conduzione a colonia parziaria appoderata	32,39	32,39	-	32,39	-	-	-	-
Altra forma di conduzione	-	-	-	-	-	-	-	-
TOTALE	39.445,28	38.328,93	1.693,18	36.635,75	777,99	163,03	28,86	146,47

Tavola 2.14 - Aziende con vite e relativa superficie investita per natura della produzione e classe di superficie investita a vite
(superficie in ettari)

CLASSI DI SUPERFICIE A VITE	Totale	UVA DA VINO			Uva da tavola	Viti non innestate	Viti madri da portinnesto	Barbatelle
		Totale uva da vino	Per vini DOC e DOCG	Per altri vini				
AZIENDE								
Meno di 0,20	19.725	19.108	137	19.257	1.295	49	16	42
0,20 -- 0,30	8.723	8.522	63	8.525	276	21	6	15
0,30 -- 0,50	9.273	8.969	126	9.021	374	43	16	32
0,50 -- 1	12.349	11.656	298	11.645	821	75	19	85
1 -- 2	12.889	11.918	383	11.663	1.141	100	21	75
2 -- 3	5.991	5.522	178	5.325	547	30	6	29
3 -- 5	5.422	5.019	135	4.842	459	30	3	15
5 -- 10	3.733	3.476	112	3.275	298	16	-	9
10 ed oltre	1.555	1.450	61	1.303	126	2	1	5
TOTALE	79.660	75.640	1.493	74.856	5.337	366	88	307
SUPERFICIE INVESTITA								
Meno di 0,20	1.953,38	1.929,95	13,73	1.916,22	81,30	4,19	1,20	3,20
0,20 -- 0,30	1.983,30	1.954,92	15,02	1.939,90	61,98	4,68	1,31	3,27
0,30 -- 0,50	3.471,06	3.425,13	49,32	3.375,81	140,63	17,13	5,84	12,03
0,50 -- 1	8.489,38	8.191,72	210,25	7.981,47	567,62	53,15	12,59	58,75
1 -- 2	17.567,20	16.407,99	524,84	15.883,15	1.509,01	136,02	26,42	102,52
2 -- 3	14.285,36	13.124,56	423,09	12.701,47	1.269,73	69,94	14,25	64,28
3 -- 5	20.473,04	18.810,65	516,28	18.294,37	1.687,15	110,50	12,45	57,84
5 -- 10	25.072,11	22.686,27	737,48	21.948,79	1.969,79	105,04	-	58,78
10 ed oltre	29.022,25	25.107,26	1.663,70	23.443,56	2.340,28	29,56	10,00	76,20
TOTALE	122.317,08	111.638,45	4.153,71	107.484,74	9.627,49	530,21	84,06	436,87

Tavola 2.15 - Aziende con vite e relativa superficie investita per classe di superficie investita a vite, classe di superficie agricola utilizzata (SAU) e forma di conduzione (superficie in ettari)

CLASSI DI SAU		CLASSI DI SUPERFICIE INVESTITA A VITE									Totale
FORME DI CONDUZIONE	Meno di 0,20	0,20 -- 0,30	0,30 -- 0,50	0,50 -- 1	1 -- 2	2 -- 3	3 -- 5	5 -- 10	10 ed oltre		
AZIENDE											
CLASSI DI SAU											
Meno di 1 ettaro	13.494	4.893	4.756	4.778	-	-	-	-	-	27.921	
1 -- 2	2.865	1.659	2.080	3.631	6.321	-	-	-	-	16.556	
2 -- 3	1.172	739	859	1.457	2.623	2.709	-	-	-	9.559	
3 -- 5	1.033	597	734	1.268	2.062	1.793	2.854	-	-	10.341	
5 -- 10	713	501	482	794	1.291	995	1.810	2.368	-	8.954	
10 -- 20	294	211	224	273	421	335	523	1.000	728	4.009	
20 -- 30	84	75	64	57	78	81	121	198	349	1.107	
30 -- 50	50	29	36	52	50	44	69	106	238	674	
50 -- 100	13	15	29	30	33	27	34	40	165	386	
100 ed oltre	7	4	9	9	10	7	11	21	75	153	
TOTALE	19.725	8.723	9.273	12.349	12.889	5.991	5.422	3.733	1.555	79.660	
FORME DI CONDUZIONE											
Conduzione diretta del coltivatore	19.079	8.385	8.896	11.762	12.258	5.721	5.161	3.464	1.311	76.037	
Con solo manodopera familiare	15.018	6.478	6.782	8.964	8.969	4.089	3.477	2.014	405	56.196	
Con manodopera familiare prevalente	3.062	1.408	1.565	2.044	2.405	1.148	1.144	969	462	14.207	
Con manodopera extrafamiliare prevalente	999	499	549	754	884	484	540	481	444	5.634	
Conduzione con salariati	640	333	374	581	623	262	255	263	240	3.571	
Conduzione a colonia parziaria appoderata	5	4	3	5	7	7	4	6	4	45	
Altra forma di conduzione	1	1	-	1	1	1	2	-	-	7	
TOTALE	19.725	8.723	9.273	12.349	12.889	5.991	5.422	3.733	1.555	79.660	
SUPERFICIE INVESTITA											
CLASSI DI SAU											
Meno di 1 ettaro	1.296,95	1.113,33	1.780,87	3.273,79	-	-	-	-	-	7.464,94	
1 -- 2	291,80	377,46	776,96	2.519,77	8.419,53	-	-	-	-	12.385,52	
2 -- 3	122,50	168,87	321,76	1.011,75	3.691,35	6.383,72	-	-	-	11.699,95	
3 -- 5	114,14	135,45	274,93	864,01	2.883,67	4.340,57	10.420,61	-	-	19.033,38	
5 -- 10	77,68	113,63	180,72	541,43	1.775,34	2.391,37	7.136,15	15.271,76	-	27.488,08	
10 -- 20	33,43	47,41	85,45	180,68	575,34	797,54	2.025,57	7.268,48	9.185,99	20.199,89	
20 -- 30	9,19	16,56	23,16	38,77	103,64	190,24	456,98	1.344,71	6.001,35	8.184,60	
30 -- 50	5,63	6,49	12,98	33,91	66,68	103,51	266,00	759,85	5.149,76	6.404,81	
50 -- 100	1,27	3,21	10,89	19,42	38,08	61,06	126,68	287,66	4.555,71	5.103,98	
100 ed oltre	0,79	0,89	3,34	5,85	13,57	17,35	41,05	139,65	4.129,44	4.351,93	
TOTALE	1.953,38	1.983,30	3.471,06	8.489,38	17.567,20	14.285,36	20.473,04	25.072,11	29.022,25	122.317,08	
FORME DI CONDUZIONE											
Conduzione diretta del coltivatore	1.887,38	1.905,79	3.328,85	8.090,13	16.710,27	13.639,12	19.500,65	23.234,20	22.146,90	110.443,29	
Con solo manodopera familiare	1.482,58	1.472,67	2.539,77	6.181,00	12.230,33	9.749,07	13.122,79	13.303,13	5.966,94	66.048,28	
Con manodopera familiare prevalente	304,61	319,39	585,59	1.399,08	3.276,79	2.733,49	4.330,64	6.675,30	7.261,36	26.886,25	
Con manodopera extrafamiliare prevalente	100,19	113,73	203,49	510,05	1.203,15	1.156,56	2.047,22	3.255,77	8.918,60	17.508,76	
Conduzione con salariati	65,47	76,36	141,03	395,45	845,57	627,58	951,17	1.794,47	6.817,47	11.714,57	
Conduzione a colonia parziaria appoderata	0,48	0,95	1,18	3,15	10,36	16,66	14,32	43,44	57,88	148,42	
Altra forma di conduzione	0,05	0,20	-	0,65	1,00	2,00	6,90	-	-	10,80	
TOTALE	1.953,38	1.983,30	3.471,06	8.489,38	17.567,20	14.285,36	20.473,04	25.072,11	29.022,25	122.317,08	

Tavola 2.16 - Aziende con vite e relativa superficie investita per natura della produzione, età delle viti e tipo di vitigno
(superficie in ettari) - **AZIENDE**

NATURA DELLE PRODUZIONI VITIGNI	ETÀ DELLE VITI (anni)						Totale
	Meno di 3	3 -- 6	6 -- 10	10 -- 20	20 -- 30	30 ed oltre	
UVA DA VINO	5.970	7.810	11.836	25.151	23.966	17.612	75.640
2501999 per vini DOC e DOCG	233	214	223	391	299	571	1.493
2501001 ABBUOTO	-	-	-	2	1	-	2
2501002 AGLIANICO N.	-	-	-	2	-	-	2
2501003 AGLIANICONE N.	2	2	3	4	9	6	25
2501004 ALBANA B.	-	-	-	1	-	-	1
2501005 ALBANELLO B.	-	-	-	1	-	1	2
2501008 ALBAROLA B.	2	1	5	8	3	5	17
2501013 ANSONICA B.	14	36	42	43	26	12	157
2501014 ARNEIS B.	-	-	-	1	-	-	1
2501016 ASPRINIO BIANCO B.	1	-	-	-	-	-	1
2501023 BELLONE	-	-	1	-	1	-	1
2501028 BIANCO D'ALESSANO B.	-	-	1	-	-	-	1
2501029 BIANCOLELLA B.	-	-	-	-	-	1	1
2501035 BONARDA N.	4	-	-	2	4	6	12
2501038 BOVALE N.	-	-	-	-	-	1	1
2501040 BRACHETTO N.	1	-	-	-	-	-	1
2501042 CABERNET FRANC N.	7	2	-	2	-	1	12
2501043 CABERNET SAUVIGNON N.	31	17	6	7	4	4	61
2501046 CALABRESE N.	43	32	14	46	23	10	141
2501047 CALORIA N.	-	-	1	-	-	-	1
2501048 CANAIOLO BIANCO B.	-	-	-	-	1	-	1
2501050 CANINA NERA N.	-	-	-	1	-	-	1
2501053 CARICA L'ASINO B.	3	-	-	-	1	-	4
2501055 CARRICANTE B.	1	4	1	5	9	35	49
2501056 CASTIGLIONE N.	-	-	-	2	-	-	2
2501057 CATANESE NERO N.	-	-	-	-	2	1	3
2501058 CATARRATTO BIANCO COMUNE B.	30	60	87	127	104	37	310
2501059 CATARRATTO BIANCO LUCIDO B.	11	15	14	27	18	9	79
2501298 CHARDONNAY B.	32	11	5	7	5	1	55
2501064 COCCOCCIOLA B.	-	-	-	-	2	-	2
2501065 CODA DI VOLPE BIANCA B.	-	-	3	8	1	12	24
2501066 COLOMBANA NERA N.	1	-	-	-	-	-	1
2501069 CORTESE B.	-	-	1	-	-	-	1
2501072 DAMASCHINO B.	-	-	4	2	-	1	7
2501081 FIANO B.	1	-	-	-	-	-	1
2501082 FOGLIA TONDA N.	-	-	-	1	-	-	1
2501084 FORTANA N.	1	-	-	-	-	-	1
2501087 FRAPPATO N.	10	10	7	12	7	2	36
2501091 GAMAY N.	-	-	-	-	-	1	1
2501094 GRECANICO DORATO B.	5	24	19	28	18	6	79
2501097 GRECO B.	-	1	-	-	-	-	1
2501098 GRECO BIANCO B.	-	-	1	1	1	-	2
2501101 GRILLO B.	10	15	12	35	37	10	81
2501105 GUARDAVALLE B.	-	-	-	1	-	-	1
2501106 GUARNACCIA B.	-	-	-	-	-	1	1
2501111 LACRIMA N.	-	-	-	1	-	-	1
2501118 LAMBRUSCO MARANI N.	-	-	-	-	1	-	1
2501129 MALVASIA BIANCA B.	-	1	-	-	-	-	1
2501135 MALVASIA DI LIPARI B.	7	5	7	10	34	16	72
2501142 MAMMOLO N.	-	-	-	1	-	-	1
2501299 MANZONI BIANCO B.	2	-	-	1	5	4	11
2501146 MERLOT N.	16	11	4	1	1	3	34
2501147 MINNELLA BIANCA B.	-	-	-	1	-	1	2
2501148 MOLINARA N.	-	-	-	-	1	-	1
2501119 MONTERICCO N.	1	-	-	-	-	-	1
2501153 MOSCATO BIANCO B.	2	2	-	-	-	2	6
2501156 MOSCATO ROSA Rs.	-	-	-	-	-	3	3
2501158 MÜLLER THURGAU B.	-	1	-	1	1	-	3
2501164 NERELLO CAPPuccio N.	1	2	2	11	14	5	33
2501165 NERELLO MASCALESE N.	10	7	7	18	27	99	150
2501168 NERO BUONO N.	1	-	-	-	-	-	1
2501172 NOCERA N.	-	-	-	-	5	1	6
2501173 NOSIOLA B.	-	-	-	1	-	-	1
2501185 PERRICONE N.	-	1	-	-	5	3	8
2501335 PETIT VERDOT N.	1	-	-	-	-	-	1
2501300 PIGNOLETTO B.	-	-	-	1	1	1	2
2501193 PINOT BIANCO B.	1	1	-	-	-	-	1
2501195 PINOT NERO N.	-	1	-	1	1	-	1
2501199 PRIMITIVO N.	-	-	-	-	2	1	2
2501453 REGINA DEI VIGNETI B.	-	1	-	-	-	6	6
2501208 RIBOLLA GIALLA B.	1	-	-	-	-	-	1
2501213 ROSSESE N.	-	-	-	-	1	-	1

Tavola 2.16 - Aziende con vite e relativa superficie investita per natura della produzione, età delle viti e tipo di vitigno
(superficie in ettari) - **AZIENDE**

NATURA DELLE PRODUZIONI VITIGNI	ETÀ DELLE VITI (anni)						Totale
	Meno di 3	3 -- 6	6 -- 10	10 -- 20	20 -- 30	30 ed oltre	
2501355 ROUSSIN N.	1	-	-	-	1	-	2
2501218 SANGIOVESE N.	12	4	5	4	4	1	29
2501221 SAUVIGNON B.	1	1	-	-	-	1	3
2501288 S. MICHELE N.	-	1	1	-	-	-	1
2501231 SYRAH N.	17	7	2	3	2	2	30
2501332 TREBBIANO ABRUZZESE B.	-	1	-	-	-	-	1
2501239 TREBBIANO DI SOAVE B.	-	-	-	-	-	1	1
2501240 TREBBIANO GIALLO B.	-	-	-	2	3	-	5
2501242 TREBBIANO ROMAGNOLO B.	-	-	1	-	-	-	1
2501244 TREBBIANO TOSCANO B.	2	-	4	9	4	-	18
2501600 UVA DI ALTRO COLORE	3	2	-	33	4	1	43
2501599 UVA DI COLORE NERO	2	1	-	1	1	-	5
2501254 VERDICCHIO BIANCO B.	-	-	-	1	-	-	1
2501258 VERMENTINO B.	1	-	-	-	-	-	1
2501265 VIEN DE NUS N.	-	-	-	-	-	1	1
2501346 VIOGNER B.	-	1	-	-	-	-	1
2501343 ZIBIBBO B.	-	1	1	-	-	1	3
2501456 ZIBIBBO B.	3	-	4	16	9	342	361
2502999 per altri vini	5.778	7.647	11.668	24.883	23.747	17.275	74.856
2502001 ABBUOTO	2	4	9	13	20	15	60
2502347 ABRUSCO N.	1	-	-	-	-	-	1
2502266 AGLIANICO DEL VULTURE N.	1	-	-	1	1	-	3
2502002 AGLIANICO N.	5	2	2	6	7	7	29
2502003 AGLIANICONE N.	-	4	2	6	6	1	19
2502004 ALBANA B.	1	1	3	7	5	-	17
2502005 ALBANELLO B.	5	7	7	44	16	20	86
2502006 ALBARANZEULI BIANCO B.	1	1	1	7	2	2	13
2502007 ALBARANZEULI NERO N.	-	2	-	2	1	1	6
2502008 ALBAROLA B.	60	152	258	698	575	89	1.747
2502009 ALEATICO N.	1	1	2	4	10	3	21
2502011 ALICANTE BOUSCHET N.	2	3	7	8	4	3	24
2502010 ALICANTE N.	11	37	67	111	75	141	438
2502315 ALIONZA B.	-	-	-	-	-	1	1
2502012 ANCELLOTTA N.	-	-	1	4	3	1	9
2502013 ANSONICA B.	567	1.026	1.675	3.141	3.572	1.437	10.877
2502014 ARNEIS B.	2	1	4	11	6	6	28
2502015 ARVESINIADU B.	-	-	1	4	2	1	8
2502016 ASPRINIO BIANCO B.	3	2	4	15	24	7	52
2502017 AVANÀ N.	1	-	-	4	5	1	10
2502018 AVARENGO N.	10	15	16	23	20	5	86
2502020 BARBERA BIANCA B.	-	2	2	4	5	6	19
2502019 BARBERA N.	6	25	21	77	134	20	279
2502021 BARBERA SARDA N.	-	-	1	-	-	1	2
2502023 BELLONE	3	-	3	3	2	2	12
2502024 BERVEDINO B.	3	2	2	6	5	-	18
2502025 BIANCAME B.	2	6	17	34	37	29	124
2502026 BIANCHETTA GENOVESE B.	-	-	-	6	6	9	21
2502027 BIANCHETTA TREVIGIANA B.	-	-	-	2	5	22	29
2502028 BIANCO D'ALESSANO B.	1	-	5	3	1	3	13
2502029 BIANCOLELLA B.	1	-	-	1	1	3	6
2502030 BIANCONE B.	-	1	1	-	-	3	5
2502032 BOMBINO BIANCO B.	2	5	11	53	26	13	101
2502033 BOMBINO NERO N.	1	-	-	-	-	1	2
2502034 BONAMICO N.	-	2	5	4	1	3	15
2502035 BONARDA N.	-	-	-	-	-	1	1
2502036 BOSCO B.	3	1	2	7	-	3	16
2502037 BOVALE GRANDE N.	1	-	-	-	1	-	2
2502038 BOVALE N.	-	-	-	8	8	5	21
2502039 BRACCIOLA NERA N.	-	2	1	2	4	-	8
2502040 BRACHETTO N.	3	3	6	14	10	5	41
2502042 CABERNET FRANC N.	89	18	7	11	8	3	129
2502043 CABERNET SAUVIGNON N.	183	43	19	21	31	10	297
2502044 CADDIU N.	10	9	24	82	82	6	201
2502045 CAGNULARI N.	1	4	5	9	12	7	36
2502046 CALABRESE N.	1.152	880	1.238	2.930	3.493	1.322	10.594
2502047 CALORIA N.	1	2	2	4	4	2	15
2502048 CANAILOLO BIANCO B.	3	3	5	16	17	5	42
2502049 CANAILOLO NERO N.	2	3	5	26	23	5	60
2502314 CANAILOLO ROSA Rs.	-	-	1	10	3	-	14
2502050 CANINA NERA N.	3	1	1	6	6	15	31
2502051 CANNONAO N.	2	1	1	7	4	2	16
2502052 CARICAGIOLA N.	2	2	1	3	4	2	12
2502053 CARICA L'ASINO B.	12	9	16	27	12	6	65

Tavola 2.16 - Aziende con vite e relativa superficie investita per natura della produzione, età delle viti e tipo di vitigno
(superficie in ettari) - **AZIENDE**

NATURA DELLE PRODUZIONI VITIGNI		ETÀ DELLE VITI (anni)						Totale
		Meno di 3	3 -- 6	6 -- 10	10 -- 20	20 -- 30	30 ed oltre	
2502054	CARIGNANO N.	1	2	3	9	11	11	32
2502336	CARMENÈRE N.	-	-	1	-	-	-	1
2502055	CARRICANTE B.	13	24	44	111	219	726	1.105
2502056	CASTIGLIONE N.	3	3	2	10	7	9	31
2502057	CATANESE NERO N.	7	7	24	66	99	71	254
2502058	CATARRATTO BIANCO COMUNE B.	1.658	2.836	4.250	8.748	8.005	3.407	22.535
2502059	CATARRATTO BIANCO LUCIDO B.	243	430	758	1.859	1.386	429	4.452
2502060	CESANESE COMUNE N.	1	1	3	6	4	3	18
2502061	CESANESE D' AFFILE N.	1	-	1	-	-	-	2
2502298	CHARDONNAY B.	240	56	19	29	21	1	358
2502449	CHASSELAS DORATO B.	-	-	-	-	1	-	1
2502062	CILIEGIOLO N.	8	13	15	33	34	5	106
2502063	CLAIRETTE B.	-	1	-	-	1	1	3
2502064	COCOCCIOLA B.	-	1	4	13	8	2	28
2502065	CODA DI VOLPE BIANCA B.	3	1	2	5	7	32	49
2502066	COLOMBANA NERA N.	1	-	2	3	5	1	12
2502067	COLORINO N.	1	-	-	2	2	-	5
2502068	CORINTO NERO N.	-	3	4	3	4	-	14
2502450	CORINTO NERO N.	2	5	2	10	3	6	25
2502304	CORNALIN Rs.	-	-	-	1	-	-	1
2502069	CORTESE B.	-	-	-	-	3	-	3
2502070	CORVINA N.	-	-	1	1	2	1	4
2502272	COVE' B.	-	-	1	1	1	-	3
2502071	CROATINA N.	-	-	-	1	-	-	1
2502072	DAMASCHINO B.	8	31	53	44	26	6	158
2502350	DIOLINOIR N.	-	-	-	1	-	-	1
2502073	DOLCETTO N.	11	33	46	91	99	128	313
2502075	DOUX D'ENRY N.	-	-	-	1	-	-	1
2502076	DURASA N.	-	1	-	1	1	-	2
2502077	DURELLA B.	-	-	-	-	1	-	1
2502078	ERBALUCE B.	-	-	-	1	1	-	2
2502338	ERVI N.	-	-	1	-	-	-	1
2502080	FAVORITA B.	-	-	-	1	1	-	2
2502081	FIANO B.	7	-	-	-	4	12	23
2502274	FLAVIS B.	-	-	-	1	-	-	1
2502082	FOGLIA TONDA N.	1	-	-	-	1	1	3
2502083	FORASTERA B.	-	-	-	2	1	-	3
2502084	FORTANA N.	9	24	28	63	29	29	157
2502085	FRANCAVIDDA B.	-	1	5	10	6	3	23
2502086	FRANCONIA N.	-	3	-	2	2	3	10
2502087	FRAPPATO N.	101	99	99	207	187	45	647
2502088	FREISA N.	1	3	5	15	17	20	59
2502089	FUMIN N.	-	-	-	1	-	-	1
2502090	GAGLIOPPO N.	1	2	6	11	3	5	26
2502091	GAMAY N.	-	1	1	-	-	3	5
2502092	GARGANEGA B.	-	-	-	1	1	-	2
2502093	GIRÒ N.	1	1	2	3	-	2	8
2502352	GRANOIR N.	1	1	-	1	-	1	4
2502094	GRECANICO DORATO B.	250	585	846	1.396	687	249	3.130
2502095	GRECHETTO B.	-	-	1	-	1	2	4
2502096	GRECHETTO ROSSO N.	1	-	1	1	1	-	4
2502097	GRECO B.	1	1	1	3	4	1	10
2502098	GRECO BIANCO B.	13	6	4	13	18	5	52
2502099	GRECO NERO N.	46	92	130	381	303	552	1.439
2502100	GRIGNOLINO N.	-	-	3	3	2	-	8
2502101	GRILLO B.	196	268	292	642	532	307	1.808
2502102	GROPPELLO DI MOCASINA N.	-	-	-	2	1	1	2
2502103	GROPPELLO DI SANTO STEFANO N.	-	-	-	2	2	-	4
2502104	GROPPELLO GENTILE N.	-	-	2	6	4	1	13
2502105	GUARDAVALLE B.	-	-	1	1	1	5	8
2502106	GUARNACCIA B.	1	2	4	15	26	14	62
2502109	INCROCIO MANZONI 2.15 N.	-	1	1	-	-	-	2
2502110	INCROCIO TERZI N.1 N.	-	-	-	1	1	2	4
2502278	ITALICA B.	5	5	10	10	6	5	41
2502305	KERNER B.	1	-	1	1	-	-	3
2502111	LACRIMA N.	5	4	7	17	17	16	60
2502112	LAGREIN N.	-	-	-	1	1	-	2
2502113	LAMBRUSCA DI ALESSANDRIA N.	3	-	4	7	4	6	24
2502114	LAMBRUSCO A FOGLIA FRASTAGLIATA N.	1	-	2	3	4	1	11
2502115	LAMBRUSCO DI SORBARA N.	1	-	-	1	4	4	10
2502116	LAMBRUSCO GRASPAROSSA N.	-	1	1	-	2	-	3
2502118	LAMBRUSCO MARANI N.	-	-	-	1	-	-	1
2502120	LAMBRUSCO SALAMINO N.	-	-	1	-	1	-	1

Tavola 2.16 - Aziende con vite e relativa superficie investita per natura della produzione, età delle viti e tipo di vitigno
(superficie in ettari) - **AZIENDE**

NATURA DELLE PRODUZIONI VITIGNI	ETÀ DELLE VITI (anni)						Totale
	Meno di 3	3 -- 6	6 -- 10	10 -- 20	20 -- 30	30 ed oltre	
2502121 LAMBRUSCO VIADANESE N.	-	1	-	-	-	-	1
2502123 LUMASSINA B.	-	-	-	1	-	-	1
2502125 MAGLIOCCO CANINO N.	-	1	2	9	29	68	108
2502126 MAIOLICA N.	1	1	2	-	-	2	6
2502333 MALBO GENTILE N.	-	-	-	1	1	1	3
2502129 MALVASIA BIANCA B.	3	4	10	26	11	16	68
2502130 MALVASIA BIANCA DI BASILICATA	3	1	5	6	9	-	23
2502131 MALVASIA BIANCA DI CANDIA B.	1	5	9	10	18	127	169
2502132 MALVASIA BIANCA LUNGA B.	3	7	9	12	3	4	33
2502133 MALVASIA DEL LAZIO B.	5	2	6	8	12	7	39
2502134 MALVASIA DI CASORZO N.	-	-	-	-	-	2	2
2502135 MALVASIA DI LIPARI B.	2	7	5	21	26	15	75
2502136 MALVASIA DI SARDEGNA B.	-	-	1	-	1	3	5
2502137 MALVASIA DI SCHIERANO N.	-	-	1	1	-	-	2
2502128 MALVASIA N.	1	1	2	5	2	3	12
2502140 MALVASIA NERA DI BRINDISI N.	1	2	6	6	4	7	24
2502141 MALVASIA NERA DI LECCE N.	-	-	1	3	-	-	4
2502318 MALVASIA ROSA Rs.	-	-	-	4	5	2	11
2502142 MAMMOLO N.	1	-	-	-	-	3	4
2502299 MANZONI BIANCO B.	200	284	472	1.187	1.275	1.451	4.589
2502319 MARSANNE B.	-	-	-	-	2	-	2
2502143 MARSIGLIANA NERA N.	1	-	1	2	3	-	7
2502144 MARZEMINO N.	1	-	-	4	3	1	9
2502145 MAZZESE N.	1	-	-	3	4	2	10
2502146 MERLOT N.	321	74	25	52	59	12	524
2502302 MEUNIER N.	-	-	-	-	3	-	3
2502147 MINNELLA BIANCA B.	4	14	19	68	110	327	523
2502148 MOLINARA N.	-	-	-	-	1	-	1
2502149 MONICA N.	2	1	-	4	-	-	7
2502150 MONTEPULCIANO N.	1	4	1	4	5	-	14
2502119 MONTERICCO N.	1	-	1	6	5	4	17
2502151 MONTONICO BIANCO B.	-	2	2	11	6	4	24
2502152 MONTÙ B.	-	-	1	1	1	3	6
2502353 MORONE N.	-	-	-	1	3	-	4
2502307 MOSCATELLO SELVATICO B.	3	5	6	22	15	23	74
2502153 MOSCATO BIANCO B.	11	11	28	40	45	82	198
2502308 MOSCATO DI SCANZO N.	1	-	-	-	-	1	2
2502154 MOSCATO GIALLO B.	2	1	1	7	2	4	17
2502155 MOSCATO NERO DI ACQUI N.	-	-	1	7	9	62	78
2502156 MOSCATO ROSA Rs.	1	2	6	4	2	5	20
2502157 MOSTOSA B.	-	-	-	-	-	1	1
2502158 MÜLLER THURGAU B.	-	4	7	5	7	3	24
2502159 NASCO B.	-	1	1	2	1	2	7
2502160 NEBBIOLO N.	-	1	2	2	-	3	7
2502161 NEGRARA N.	-	3	4	8	6	4	25
2502162 NEGRETTO N.	3	10	6	18	28	17	79
2502163 NEGRO AMARO N.	1	4	1	8	9	6	29
2502354 NER D'ALA N.	2	2	-	2	3	-	9
2502164 NERELLO CAPPUCCIO N.	87	158	307	909	866	573	2.833
2502165 NERELLO MASCALESE N.	212	325	526	1.440	1.846	5.679	9.722
2502166 NERETTA CUNESE N.	2	4	5	5	6	3	25
2502167 NERETTO DI BAIRÒ N.	1	2	-	2	3	4	12
2502168 NERO BUONO N.	8	2	6	7	11	9	40
2502169 NEYRET N.	6	1	3	5	6	4	22
2502283 NIGRA N.	-	-	1	1	1	-	1
2502172 NOCERA N.	4	5	4	19	14	29	69
2502173 NOSIOLA B.	-	-	1	-	-	-	1
2502174 NOTARDOMENICO N.	-	-	1	-	-	-	1
2502175 NURAGUS B.	-	-	1	-	1	5	7
2502176 OLIVELLA NERA N.	-	-	1	4	4	2	11
2502177 ORTRUGO B.	-	-	-	1	-	-	1
2502178 OTTAVIANELLO N.	-	-	-	-	1	-	1
2502179 PAMPANUTO B.	1	-	-	-	-	2	3
2502180 PASCALE N.	-	-	1	-	-	3	4
2502284 PASSAU N.	-	-	-	-	1	-	1
2502182 PAVANA N.	1	2	1	1	5	4	14
2502183 PECORELLO N.	-	1	-	7	2	3	13
2502184 PECORINO B.	-	-	-	1	1	-	2
2502330 PELAVERGA PICCOLO N.	-	-	-	1	1	1	2
2502331 PERERA B.	-	-	-	-	1	-	1
2502185 PERRICONE N.	42	111	161	528	487	259	1.554
2502186 PETIT ROUGE N.	-	-	-	1	1	-	2
2502335 PETIT VERDOT N.	4	1	1	2	-	-	8

Tavola 2.16 - Aziende con vite e relativa superficie investita per natura della produzione, età delle viti e tipo di vitigno
(superficie in ettari) - **AZIENDE**

NATURA DELLE PRODUZIONI VITIGNI	ETÀ DELLE VITI (anni)						Totale
	Meno di 3	3 -- 6	6 -- 10	10 -- 20	20 -- 30	30 ed oltre	
2502187 PICCOLA NERA N.	-	-	2	1	1	4	8
2502188 PICOLIT B.	-	-	-	-	1	-	1
2502322 PICULIT-NERI N.	-	-	-	3	-	-	3
2502189 PIEDIROSSO N.	-	-	-	1	-	1	2
2502300 PIGNOLETTO B.	70	127	241	749	706	653	2.434
2502285 PIGNOLO N.	-	-	-	1	-	1	2
2502193 PINOT BIANCO B.	1	-	2	2	1	1	7
2502194 PINOT GRIGIO G.	-	2	1	1	1	-	5
2502195 PINOT NERO N.	-	-	-	2	3	-	5
2502196 PLASSA N.	-	-	1	-	1	-	1
2502199 PRIMITIVO N.	3	1	2	6	7	2	21
2502200 PROSECCO B.	-	2	3	1	1	1	8
2502203 RABOSO PIAVE N.	1	1	1	5	3	2	12
2502204 RABOSO VERONESE N.	1	-	-	-	-	-	1
2502301 REBO N.	-	-	-	1	1	-	2
2502205 REFOSCO DAL PEDUNCOLO ROSSO N.	-	1	-	1	2	-	3
2502341 REGINA B.	2	1	5	3	-	1	12
2502452 REGINA B.	-	1	1	6	2	-	8
2502453 REGINA DEI VIGNETI B.	-	-	-	-	-	6	6
2502207 RETAGLIADO BIANCO B.	-	-	-	1	-	-	1
2502208 RIBOLLA GIALLA B.	2	1	1	1	7	1	12
2502210 RIESLING B.	-	-	-	1	6	-	7
2502209 RIESLING ITALICO B.	-	-	-	-	-	1	1
2502211 ROLLO B.	1	-	1	2	3	-	6
2502212 RONDINELLA N.	-	-	-	-	2	-	2
2502287 ROSSARA N.	-	-	-	-	1	1	2
2502213 ROSSESE N.	2	5	4	9	6	1	26
2502214 ROSSIGNOLA N.	2	-	1	5	8	1	17
2502216 ROUSSANE B.	1	-	1	-	-	6	8
2502355 ROUSSIN N.	-	-	1	-	1	1	3
2502217 SAGRANTINO N.	1	-	-	-	1	-	2
2502218 SANGIOVESE N.	153	161	165	409	383	116	1.325
2502219 SAN GIUSEPPE NERO N.	-	6	1	8	3	1	18
2502220 SAN LUNARDO B.	-	-	-	1	-	-	1
2502340 SANTA MARIA B.	-	1	-	-	-	-	1
2502221 SAUVIGNON B.	3	2	1	1	2	-	9
2502223 SCHIAVA GRIGIA N.	-	-	1	-	-	-	1
2502289 SCHIAVA GROSSA N.	-	4	1	-	3	-	8
2502454 SCHIAVA GROSSA N.	-	-	-	-	-	1	1
2502224 SCHIAVA N.	2	-	1	6	13	1	23
2502290 SCHIOPPETTINO N.	-	-	-	-	1	1	2
2502225 SCIASCINOSO N.	1	3	3	4	8	28	47
2502227 SÈMILLON B.	-	-	-	1	-	-	1
2502228 SGAVETTA N.	-	-	-	1	-	-	1
2502280 S. MARTINO N.	-	-	1	-	-	-	1
2502288 S. MICHELE N.	2	2	1	5	2	1	9
2502292 SOPERGA N.	1	-	1	-	-	-	2
2502229 SUSUMANIELLO N.	-	-	-	2	4	-	6
2502230 SYLVANER VERDE B.	-	-	-	1	1	1	3
2502231 SYRAH N.	307	58	16	22	7	2	400
2502344 TANNAT N.	-	-	1	-	-	-	1
2502293 TAZZELENGHE N.	1	-	1	1	-	1	3
2502345 TEMPRANILLO N.	3	1	-	-	-	-	4
2502232 TEROLDEGO N.	-	-	-	2	2	-	4
2502234 TIMORASSO B.	1	-	-	1	-	-	2
2502235 TOCAI FRIULANO B.	2	1	1	2	3	-	8
2502236 TOCAI ROSSO N.	-	-	-	-	-	3	3
2502237 TORBATO B.	-	-	1	-	-	-	1
2502238 TRAMINER AROMATICO Rs.	1	-	-	2	-	-	3
2502332 TREBBIANO ABRUZZESE B.	8	27	48	94	104	13	278
2502239 TREBBIANO DI SOAVE B.	4	3	12	35	34	12	96
2502240 TREBBIANO GIALLO B.	15	50	84	207	176	26	532
2502241 TREBBIANO MODENESE B.	1	1	2	4	7	1	16
2502242 TREBBIANO ROMAGNOLO B.	2	4	16	30	55	3	103
2502243 TREBBIANO SPOLETINO B.	2	-	3	-	2	-	7
2502244 TREBBIANO TOSCANO B.	104	214	534	1.243	1.726	149	3.647
2502294 TSCHAGGELE N.	1	-	1	2	-	3	6
2502246 TURCA N.	7	3	-	2	8	-	20
2502324 UCELUT B.	-	-	-	1	-	-	1
2502600 UVA DI ALTRO COLORE	165	303	510	1.050	1.063	967	3.896
2502599 UVA DI COLORE NERO	181	337	666	1.441	1.322	1.495	5.267
2502247 UVA DI TROIA N.	-	1	-	1	-	-	2
2502248 UVA RARA N.	-	-	-	-	1	-	1

Tavola 2.16 - Aziende con vite e relativa superficie investita per natura della produzione, età delle viti e tipo di vitigno
(superficie in ettari) - **AZIENDE**

NATURA DELLE PRODUZIONI VITIGNI	ETÀ DELLE VITI (anni)						Totale
	Meno di 3	3 -- 6	6 -- 10	10 -- 20	20 -- 30	30 ed oltre	
2502249 UVA TOSCA N.	-	-	-	1	1	-	2
2502295 VALENTINO N.	-	-	-	-	1	1	2
2502455 VERDEA B.	-	-	-	-	-	1	1
2502253 VERDELLO B.	-	-	-	-	3	19	22
2502254 VERDICCHIO BIANCO B.	2	4	19	38	20	-	73
2502297 VERDUSCHIA B.	2	-	-	-	-	-	2
2502258 VERMENTINO B.	4	1	1	4	2	4	14
2502259 VERMENTINO NERO N.	1	1	-	5	5	-	12
2502260 VERNACCIA DI ORISTANO B.	1	1	-	2	1	-	5
2502261 VERNACCIA DI SAN GIMIGNANO B.	-	-	-	-	2	-	2
2502262 VERNACCIA NERA N.	-	1	2	3	8	2	15
2502263 VESPAIOLA B.	-	2	3	14	46	31	95
2502264 VESPOLINA N.	-	2	3	14	5	4	28
2502265 VIEN DE NUS N.	-	-	1	1	3	1	6
2502346 VIOGNER B.	1	-	-	-	-	-	1
2502303 WILDBACHER N.	-	-	-	1	-	-	1
2502343 ZIBIBBO B.	3	10	16	35	40	37	136
2502456 ZIBIBBO B.	35	32	46	83	56	558	774
2503999 UVA DA TAVOLA	646	894	1.396	1.893	874	392	5.337
2503501 ALMERIA B.	1	1	3	1	2	1	9
2503502 ALPHONSE LAVALLÉE N.	7	13	10	30	9	6	74
2503503 ANGELA B.	-	2	3	1	-	2	8
2503504 ANGELO PIROVANO R.	1	-	-	-	-	-	1
2503505 ANNAMARIA B.	-	-	-	1	-	-	1
2503559 ARGENTINA RS.	-	-	-	-	2	1	3
2503585 AUTUMN SEEDLESS B.	-	1	-	-	1	-	2
2503506 BARESANA B.	-	1	1	4	1	-	7
2503587 BLACK PEARL N.	27	19	9	7	3	1	66
2503507 CARDINAL N.	30	57	104	169	87	33	467
2503508 CATALANESCA BIANCA B.	1	1	1	-	-	-	3
2503571 CENTENNIAL SEEDLESS B.	4	3	1	1	-	-	7
2503588 CHRISTMAS ROSE R.	-	-	-	-	-	1	1
2503556 CONEGLIANO 120 B.	1	-	-	1	-	-	1
2503450 CORINTO NERO N.	-	-	-	1	-	-	1
2503535 CORINTO NERO N.	-	1	-	-	-	-	1
2503536 CORNIOLA B.	-	-	1	4	3	11	19
2503572 DAWN SEEDLESS B.	1	-	-	-	-	-	1
2503511 DELIZIA DI VAPRIO B.	-	-	-	2	-	-	2
2503537 EMILIA B.	1	-	-	-	-	-	1
2503512 EMPEROR N.	1	1	1	2	-	-	5
2503538 FRANCA N.	-	3	-	-	1	-	4
2503513 GROS VERT B.	2	2	2	7	3	-	16
2503562 IMPERATRICE RS.	-	-	1	-	-	-	1
2503514 ITALIA B.	284	488	1.011	1.362	596	118	3.529
2503540 LACRIMA DI MARIA B.	2	4	14	25	21	22	86
2503581 LARA B.	-	-	-	1	-	-	1
2503515 LATTUARIO NERO N.	9	13	11	22	17	8	79
2503541 LIANA N.	-	-	1	-	1	1	2
2503542 MARSIGLIANA N.	1	-	1	-	-	-	2
2503547 MATILDE B.	38	35	31	14	4	2	121
2503548 MICHELE PALIERI N.	7	9	12	10	1	-	38
2503516 MOSCATO D'ADDA N.	-	1	3	2	-	1	7
2503517 MOSCATO D'AMBURGO N.	4	5	15	22	9	19	73
2503451 MOSCATO DI TERRACINA B.	1	-	-	-	-	-	1
2503518 MOSCATO DI TERRACINA B.	-	1	-	1	-	1	3
2503564 NERONA N.	-	-	-	1	-	-	1
2503577 NOAH B.	-	-	-	-	1	-	1
2503519 OLIVETTA VIBONESE N.	1	4	5	8	8	7	32
2503543 PANSE BLANCHE B.	-	-	1	1	-	1	3
2503520 PANSE PRECOCE B.	2	1	9	9	5	2	28
2503566 PASIGA N.	-	-	1	1	-	-	2
2503567 PATRIZIA RS.	-	1	-	-	-	-	1
2503521 PERLA DI CSABA B.	1	-	-	-	-	-	1
2503523 PERLONA B.	-	-	-	1	-	-	1
2503568 PERLON N.	1	1	-	-	1	-	3
2503524 PIZZUTELLO BIANCO B.	3	3	3	11	13	4	37
2503525 PRIMUS B.	-	-	1	-	-	-	1
2503574 RED GLOBE RS.	124	205	143	65	14	5	531
2503586 RED ITALIA N.	-	1	-	1	-	-	2
2503452 REGINA B.	2	6	5	21	12	3	48
2503527 REGINA B.	2	3	5	11	5	-	26
2503528 REGINA DEI VIGNETI B.	1	-	-	-	-	-	1
2503584 RUBINIA N.	-	3	-	-	-	-	3

Tavola 2.16 - Aziende con vite e relativa superficie investita per natura della produzione, età delle viti e tipo di vitigno
(superficie in ettari) - **AZIENDE**

NATURA DELLE PRODUZIONI VITIGNI	ETÀ DELLE VITI (anni)						Totale
	Meno di 3	3 -- 6	6 -- 10	10 -- 20	20 -- 30	30 ed oltre	
2503544 S. ANNA DI LIPSIA B.	-	1	1	6	2	1	10
2503529 SCHIAVA GROSSA N.	-	-	1	-	-	-	1
2503553 SUGRAFIVE B.	1	2	2	4	2	-	11
2503554 SUGRAONE B.	1	1	1	-	-	-	3
2503531 SULTANINA BIANCA B.	-	1	-	-	-	-	1
2503500 UVA DI ALTRO COLORE	63	54	77	72	29	25	302
2503499 UVA DI COLORE NERO	32	14	34	60	39	31	206
2503575 VICTORIA B.	109	120	49	25	12	2	303
2503546 VIOLA N.	-	-	-	1	-	1	2
2503456 ZIBIBBO B.	11	15	39	45	25	30	161
2503533 ZIBIBBO B.	10	15	25	63	39	97	248

Tavola 2.16 - Aziende con vite e relativa superficie investita per natura della produzione, età delle viti e tipo di vitigno
(superficie in ettari) - SUPERFICIE

NATURA DELLE PRODUZIONI VITIGNI	ETÀ DELLE VITI (anni)						Totale
	Meno di 3	3 -- 6	6 -- 10	10 -- 20	20 -- 30	30 ed oltre	
UVA DA VINO	9.014,29	10.956,73	16.578,75	34.706,91	30.013,04	10.368,73	111.638,45
2501999 per vini DOC e DOCG	512,21	549,96	548,90	942,63	742,98	857,03	4.153,71
2501001 ABBUOTO	-	-	-	57,93	0,80	-	58,73
2501002 AGLIANICO N.	-	-	-	6,43	-	-	6,43
2501003 AGLIANICONE N.	2,24	0,95	2,24	2,15	0,98	0,48	9,04
2501004 ALBANA B.	-	-	-	0,48	-	-	0,48
2501005 ALBANELLO B.	-	-	-	4,21	-	0,18	4,39
2501008 ALBAROLA B.	1,49	7,00	5,94	19,90	6,00	7,76	48,09
2501013 ANSONICA B.	17,87	81,43	87,44	68,92	75,91	23,68	355,25
2501014 ARNEIS B.	-	-	-	1,31	-	-	1,31
2501016 ASPRINIO BIANCO B.	1,37	-	-	-	-	-	1,37
2501023 BELLONE	-	-	0,60	-	0,69	-	1,29
2501028 BIANCO D'ALESSANO B.	-	-	18,00	-	-	-	18,00
2501029 BIANCOLELLA B.	-	-	-	-	-	0,08	0,08
2501035 BONARDA N.	1,10	-	-	0,88	0,86	1,14	3,98
2501038 BOVALE N.	-	-	-	-	-	0,20	0,20
2501040 BRACHETTO N.	0,23	-	-	-	-	-	0,23
2501042 CABERNET FRANC N.	6,31	2,52	-	2,62	-	0,03	11,48
2501043 CABERNET SAUVIGNON N.	71,56	25,37	23,54	11,94	13,17	1,64	147,22
2501046 CALABRESE N.	76,23	61,79	51,40	125,55	106,26	19,03	440,26
2501047 CALORIA N.	-	-	4,40	-	-	-	4,40
2501048 CANAIOLO BIANCO B.	-	-	-	-	0,44	-	0,44
2501050 CANINA NERA N.	-	-	-	0,50	-	-	0,50
2501053 CARICA L'ASINO B.	3,15	-	-	-	0,35	-	3,50
2501055 CARRICANTE B.	0,15	5,01	1,00	6,17	10,57	21,08	43,98
2501056 CASTIGLIONE N.	-	-	-	0,25	-	-	0,25
2501057 CATANESE NERO N.	-	-	-	-	1,54	0,20	1,74
2501058 CATARRATTO BIANCO COMUNE B.	40,74	122,00	153,83	264,66	197,31	31,25	809,79
2501059 CATARRATTO BIANCO LUCIDO B.	21,70	28,01	29,81	45,21	26,02	12,98	163,73
2501298 CHARDONNAY B.	52,87	41,52	10,25	12,77	18,21	0,50	136,12
2501064 COCCOCOLA B.	-	-	-	-	0,90	-	0,90
2501065 CODA DI VOLPE BIANCA B.	-	-	0,70	1,95	0,06	10,37	13,08
2501066 COLOMBANA NERA N.	0,35	-	-	-	-	-	0,35
2501069 CORTESE B.	-	-	0,71	-	-	-	0,71
2501072 DAMASCHINO B.	-	-	4,14	2,62	-	0,36	7,12
2501081 FIANO B.	0,75	-	-	-	-	-	0,75
2501082 FOGLIA TONDA N.	-	-	-	0,05	-	-	0,05
2501084 FORTANA N.	1,28	-	-	-	-	-	1,28
2501087 FRAPPATO N.	13,19	8,95	21,88	31,99	12,02	1,00	89,03
2501091 GAMAY N.	-	-	-	-	-	0,19	0,19
2501094 GRECANICO DORATO B.	6,92	49,60	44,85	35,53	45,38	38,88	221,16
2501097 GRECO B.	-	0,80	-	-	-	-	0,80
2501098 GRECO BIANCO B.	-	-	6,92	0,45	2,82	-	10,19
2501101 GRILLO B.	11,06	23,92	20,35	41,22	31,68	3,78	132,01
2501105 GUARDAVALLE B.	-	-	-	0,54	-	-	0,54
2501106 GUARNACCIA B.	-	-	-	-	-	0,35	0,35
2501111 LACRIMA N.	-	-	-	0,10	-	-	0,10
2501118 LAMBRUSCO MARANI N.	-	-	-	-	0,20	-	0,20
2501129 MALVASIA BIANCA B.	-	0,41	-	-	-	-	0,41
2501135 MALVASIA DI LIPARI B.	5,07	1,59	2,34	4,87	14,32	6,66	34,85
2501142 MAMMOLO N.	-	-	-	6,50	-	-	6,50
2501299 MANZONI BIANCO B.	0,19	-	-	0,15	1,24	2,45	4,03
2501146 MERLOT N.	39,17	11,87	10,80	1,00	3,14	3,31	69,29
2501147 MINNELLA BIANCA B.	-	-	-	0,50	-	0,15	0,65
2501148 MOLINARA N.	-	-	-	-	0,65	-	0,65
2501119 MONTERICCO N.	2,49	-	-	-	-	-	2,49
2501153 MOSCATO BIANCO B.	19,00	3,60	-	-	-	0,24	22,84
2501156 MOSCATO ROSA Rs.	-	-	-	-	-	2,58	2,58
2501158 MÜLLER THURGAU B.	-	10,60	-	2,03	1,28	-	13,91
2501164 NERELLO CAPPuccio N.	0,20	1,00	0,55	3,95	4,52	2,21	12,43
2501165 NERELLO MASCALESE N.	15,00	3,86	25,23	68,12	68,34	217,76	398,31
2501168 NERO BUONO N.	1,41	-	-	-	-	-	1,41
2501172 NOCERA N.	-	-	-	-	0,19	0,66	0,85
2501173 NOSIOLA B.	-	-	-	0,50	-	-	0,50
2501185 PERRICONE N.	-	0,39	-	-	33,05	4,34	37,78
2501335 PETIT VERDOT N.	1,00	-	-	-	-	-	1,00
2501300 PIGNOLETTO B.	-	-	-	0,13	0,12	0,19	0,44
2501193 PINOT BIANCO B.	9,19	7,12	-	-	-	-	16,31
2501195 PINOT NERO N.	-	6,12	-	4,69	0,19	-	11,00
2501199 PRIMITIVO N.	-	-	-	-	2,68	1,84	4,52
2501453 REGINA DEI VIGNETI B.	-	0,32	-	-	-	6,19	6,51
2501208 RIBOLLA GIALLA B.	1,00	-	-	-	-	-	1,00
2501213 ROSSESE N.	-	-	-	-	0,30	-	0,30

Tavola 2.16 - Aziende con vite e relativa superficie investita per natura della produzione, età delle viti e tipo di vitigno
(superficie in ettari) - SUPERFICIE

NATURA DELLE PRODUZIONI VITIGNI	ETÀ DELLE VITI (anni)						Totale
	Meno di 3	3 -- 6	6 -- 10	10 -- 20	20 -- 30	30 ed oltre	
2501355 ROUSSIN N.	0,24	-	-	-	0,30	-	0,54
2501218 SANGIOVESE N.	12,57	5,00	3,62	2,58	15,13	0,20	39,10
2501221 SAUVIGNON B.	1,55	1,00	-	-	-	1,70	4,25
2501288 S. MICHELE N.	-	6,00	2,82	-	-	-	8,82
2501231 SYRAH N.	66,99	8,99	3,40	2,55	1,98	1,50	85,41
2501332 TREBBIANO ABRUZZESE B.	-	0,90	-	-	-	-	0,90
2501239 TREBBIANO DI SOAVE B.	-	-	-	-	-	0,10	0,10
2501240 TREBBIANO GIALLO B.	-	-	-	3,53	23,38	-	26,91
2501242 TREBBIANO ROMAGNOLO B.	-	-	3,00	-	-	-	3,00
2501244 TREBBIANO TOSCANO B.	0,65	-	3,47	11,40	5,78	-	21,30
2501600 UVA DI ALTRO COLORE	0,97	0,07	-	60,55	3,73	0,08	65,40
2501599 UVA DI COLORE NERO	1,32	1,00	-	1,08	2,97	-	6,37
2501254 VERDICCHIO BIANCO B.	-	-	-	0,18	-	-	0,18
2501258 VERMENTINO B.	1,00	-	-	-	-	-	1,00
2501265 VIEN DE NUS N.	-	-	-	-	-	0,04	0,04
2501346 VIOGNER B.	-	21,00	-	-	-	-	21,00
2501343 ZIBIBBO B.	-	0,25	0,25	-	-	6,53	7,03
2501456 ZIBIBBO B.	2,64	-	5,42	21,99	7,52	423,14	460,71
2502999 per altri vini	8.502,08	10.406,77	16.029,85	33.764,28	29.270,06	9.511,70	107.484,74
2502001 ABBUOTO	2,52	7,61	7,00	7,03	25,37	8,74	58,27
2502347 ABRUSCO N.	0,10	-	-	-	-	-	0,10
2502266 AGLIANICO DEL VULTURE N.	2,49	-	-	0,20	0,20	-	2,89
2502002 AGLIANICO N.	7,13	0,81	1,04	9,66	7,64	6,38	32,66
2502003 AGLIANICONE N.	-	5,52	1,52	6,76	5,67	2,03	21,50
2502004 ALBANA B.	1,65	0,04	6,26	10,52	3,55	-	22,02
2502005 ALBANELLO B.	3,08	1,44	1,89	16,00	8,24	5,16	35,81
2502006 ALBARANZEULI BIANCO B.	0,25	2,70	0,06	8,32	0,40	0,49	12,22
2502007 ALBARANZEULI NERO N.	-	0,28	-	16,91	0,07	1,00	18,26
2502008 ALBAROLA B.	128,11	212,32	459,39	1.088,57	763,66	79,92	2.731,97
2502009 ALEATICO N.	0,03	5,00	1,41	0,62	4,65	3,33	15,04
2502011 ALICANTE BOUSCHET N.	1,43	1,26	13,72	8,92	2,80	1,40	29,53
2502010 ALICANTE N.	1,39	10,46	13,67	22,77	15,02	66,55	129,86
2502315 ALIONZA B.	-	-	-	-	-	0,10	0,10
2502012 ANCELLOTTA N.	-	-	0,18	1,81	5,47	0,06	7,52
2502013 ANSONICA B.	512,67	1.065,04	1.571,80	2.187,52	2.724,64	373,41	8.435,08
2502014 ARNEIS B.	1,40	0,30	2,24	8,15	6,83	0,69	19,61
2502015 ARVESINIADU B.	-	-	0,88	3,48	0,39	0,15	4,90
2502016 ASPRINIO BIANCO B.	4,98	1,99	3,85	12,40	21,79	2,63	47,64
2502017 AVANÀ N.	2,50	-	-	0,88	2,03	0,10	5,51
2502018 AVARENGO N.	7,03	17,31	26,49	20,98	20,86	3,08	95,75
2502020 BARBERA BIANCA B.	-	0,35	0,23	0,60	3,70	0,94	5,82
2502019 BARBERA N.	2,48	14,18	8,08	77,71	115,19	5,95	223,59
2502021 BARBERA SARDA N.	-	-	0,19	-	-	0,50	0,69
2502023 BELLONE	1,34	-	2,57	2,46	0,82	0,31	7,50
2502024 BERVEDINO B.	2,70	1,81	3,36	4,28	4,29	-	16,44
2502025 BIANCAME B.	1,37	0,75	2,49	94,72	8,17	4,35	111,85
2502026 BIANCHETTA GENOVESE B.	-	-	-	6,27	6,24	0,20	12,71
2502027 BIANCHETTA TREVIGIANA B.	-	-	-	0,47	0,74	2,17	3,38
2502028 BIANCO D'ALESSANO B.	1,98	-	2,47	7,28	0,78	0,26	12,77
2502029 BIANCOLELLA B.	0,01	-	-	0,06	0,04	1,36	1,47
2502030 BIANCONE B.	-	2,00	0,40	-	-	0,90	3,30
2502032 BOMBINO BIANCO B.	1,32	4,73	16,92	118,16	33,64	15,85	190,62
2502033 BOMBINO NERO N.	1,55	-	-	-	-	0,08	1,63
2502034 BONAMICO N.	-	0,70	1,04	0,80	0,30	0,45	3,29
2502035 BONARDA N.	-	-	-	-	-	0,20	0,20
2502036 BOSCO B.	2,70	0,20	0,50	1,18	-	0,75	5,33
2502037 BOVALE GRANDE N.	1,50	-	-	-	0,63	-	2,13
2502038 BOVALE N.	-	-	-	10,17	4,42	0,96	15,55
2502039 BRACCIOLA NERA N.	-	2,02	4,36	4,30	3,01	-	13,69
2502040 BRACHETTO N.	1,09	0,94	3,28	24,68	9,64	1,42	41,05
2502042 CABERNET FRANC N.	208,31	48,61	17,41	19,28	7,21	2,29	303,11
2502043 CABERNET SAUVIGNON N.	339,50	91,20	44,77	42,06	28,09	7,79	553,41
2502044 CADDIU N.	6,79	8,14	22,12	99,65	113,73	6,57	257,00
2502045 CAGNULARI N.	1,36	1,02	3,71	6,07	9,12	1,71	22,99
2502046 CALABRESE N.	1.531,95	903,74	1.372,77	2.747,78	3.340,93	865,84	10.763,01
2502047 CALORIA N.	0,40	2,57	3,54	3,02	1,65	0,16	11,34
2502048 CANAILOLO BIANCO B.	2,70	3,98	9,57	25,59	22,26	3,70	67,80
2502049 CANAILOLO NERO N.	0,82	4,14	3,81	24,85	33,31	5,56	72,49
2502314 CANAILOLO ROSA Rs.	-	-	0,20	38,43	7,06	-	45,69
2502050 CANINA NERA N.	1,09	0,40	0,72	6,48	6,74	3,44	18,87
2502051 CANNONAO N.	0,55	0,03	0,80	6,10	5,95	0,44	13,87
2502052 CARICAGIOLA N.	0,25	0,50	2,00	2,24	2,93	0,08	8,00
2502053 CARICA L'ASINO B.	45,72	39,11	46,95	36,02	21,46	2,83	192,09

Tavola 2.16 - Aziende con vite e relativa superficie investita per natura della produzione, età delle viti e tipo di vitigno
(superficie in ettari) - SUPERFICIE

NATURA DELLE PRODUZIONI VITIGNI		ETÀ DELLE VITI (anni)						Totale
		Meno di 3	3 -- 6	6 -- 10	10 -- 20	20 -- 30	30 ed oltre	
2502054	CARIGNANO N.	0,65	1,04	2,15	8,00	4,93	3,06	19,83
2502336	CARMENÈRE N.	-	-	2,00	-	-	-	2,00
2502055	CARRICANTE B.	4,38	9,66	5,70	30,44	31,28	115,42	196,88
2502056	CASTIGLIONE N.	1,30	1,65	1,09	14,65	6,36	1,77	26,82
2502057	CATANESE NERO N.	0,91	1,10	4,26	18,55	21,78	11,68	58,28
2502058	CATARRATTO BIANCO COMUNE B.	2.329,83	4.424,68	6.799,55	14.156,64	11.498,07	3.114,03	42.322,80
2502059	CATARRATTO BIANCO LUCIDO B.	315,21	620,74	1.159,51	2.970,18	1.863,20	425,73	7.354,57
2502060	CESANESE COMUNE N.	0,61	0,40	1,71	3,04	4,30	0,73	10,79
2502061	CESANESE D' AFFILE N.	0,10	-	1,42	-	-	-	1,52
2502298	CHARDONNAY B.	364,58	112,00	26,10	59,96	22,17	0,01	584,82
2502449	CHASSELAS DORATO B.	-	-	-	-	0,03	-	0,03
2502062	CILIEGIOLO N.	51,33	11,41	18,99	36,84	85,67	0,98	205,22
2502063	CLAIRETTE B.	-	0,30	-	-	0,50	0,04	0,84
2502064	COCOCCIOLA B.	-	1,01	0,47	12,34	5,58	0,45	19,85
2502065	CODA DI VOLPE BIANCA B.	0,28	0,65	1,00	5,29	0,71	13,43	21,36
2502066	COLOMBANA NERA N.	0,98	-	0,85	2,59	6,20	0,10	10,72
2502067	COLORINO N.	0,15	-	-	0,93	1,72	-	2,80
2502068	CORINTO NERO N.	-	0,62	5,30	3,33	4,44	-	13,69
2502450	CORINTO NERO N.	0,23	0,64	0,10	0,90	0,41	1,10	3,38
2502304	CORNALIN Rs.	-	-	-	0,28	-	-	0,28
2502069	CORTESE B.	-	-	-	-	0,73	-	0,73
2502070	CORVINA N.	-	-	0,01	0,01	0,40	0,15	0,57
2502272	COVE' B.	-	-	3,00	2,00	2,20	-	7,20
2502071	CROATINA N.	-	-	-	2,13	-	-	2,13
2502072	DAMASCHINO B.	8,68	71,65	100,75	96,93	43,39	6,78	328,18
2502350	DIOLINOIR N.	-	-	-	3,50	-	-	3,50
2502073	DOLCETTO N.	0,70	3,19	6,38	10,20	10,67	13,20	44,34
2502075	DOUX D'ENRY N.	-	-	-	0,75	-	-	0,75
2502076	DURASA N.	-	0,10	-	0,61	0,62	-	1,33
2502077	DURELLA B.	-	-	-	-	0,06	-	0,06
2502078	ERBALUCE B.	-	-	-	2,67	0,99	-	3,66
2502338	ERVI N.	-	-	0,38	-	-	-	0,38
2502080	FAVORITA B.	-	-	-	0,96	0,42	-	1,38
2502081	FIANO B.	19,15	-	-	-	1,43	1,36	21,94
2502274	FLAVIS B.	-	-	-	1,00	-	-	1,00
2502082	FOGLIA TONDA N.	0,31	-	-	-	0,20	0,42	0,93
2502083	FORASTERA B.	-	-	-	7,50	0,13	-	7,63
2502084	FORTANA N.	0,95	5,59	12,45	24,71	4,57	4,35	52,62
2502085	FRANCAVIDDA B.	-	1,30	0,58	14,13	6,25	1,15	23,41
2502086	FRANCONIA N.	-	0,72	-	0,91	0,71	0,15	2,49
2502087	FRAPPATO N.	99,27	99,40	104,48	203,80	156,38	20,03	683,36
2502088	FREISA N.	0,04	1,12	4,10	4,82	10,40	3,22	23,70
2502089	FUMIN N.	-	-	-	0,76	-	-	0,76
2502090	GAGLIOPPO N.	4,00	1,10	3,07	4,59	2,18	0,61	15,55
2502091	GAMAY N.	-	0,46	0,81	-	-	0,90	2,17
2502092	GARGANEGA B.	-	-	-	0,08	0,15	-	0,23
2502093	GIRÒ N.	1,66	4,64	1,10	12,55	-	2,97	22,92
2502352	GRANOIR N.	0,10	0,25	-	1,50	-	0,20	2,05
2502094	GRECANICO DORATO B.	301,40	723,87	1.201,61	1.828,21	679,45	173,44	4.907,98
2502095	GRECHETTO B.	-	-	0,71	-	0,05	0,60	1,36
2502096	GRECHETTO ROSSO N.	0,40	-	1,25	0,54	1,21	-	3,40
2502097	GRECO B.	0,20	0,01	0,50	1,88	0,23	0,19	3,01
2502098	GRECO BIANCO B.	10,11	9,97	10,72	10,74	11,84	3,90	57,28
2502099	GRECO NERO N.	20,39	20,51	25,08	104,40	89,54	164,12	424,04
2502100	GRIGNOLINO N.	-	-	1,28	1,50	6,77	-	9,55
2502101	GRILLO B.	206,35	264,26	234,07	491,70	312,01	138,97	1.647,36
2502102	GROPPELLO DI MOCASINA N.	-	-	-	1,13	0,40	0,08	1,61
2502103	GROPPELLO DI SANTO STEFANO N.	-	-	-	4,57	0,38	-	4,95
2502104	GROPPELLO GENTILE N.	-	-	0,23	1,87	1,34	0,15	3,59
2502105	GUARDAVALLE B.	-	-	0,19	1,74	0,35	2,00	4,28
2502106	GUARNACCIA B.	0,07	0,21	0,45	1,40	3,27	3,00	8,40
2502109	INCROCIO MANZONI 2.15 N.	-	0,52	0,03	-	-	-	0,55
2502110	INCROCIO TERZI N.1 N.	-	-	-	0,08	0,12	0,43	0,63
2502278	ITALICA B.	1,67	0,40	1,46	5,55	1,41	0,23	10,72
2502305	KERNER B.	0,01	-	0,07	0,70	-	-	0,78
2502111	LACRIMA N.	7,19	2,14	2,06	4,22	6,63	8,24	30,48
2502112	LAGREIN N.	-	-	-	0,30	3,50	-	3,80
2502113	LAMBRUSCA DI ALESSANDRIA N.	0,86	-	3,82	5,05	1,35	0,79	11,87
2502114	LAMBRUSCO A FOGLIA FRASTAGLIATA N.	0,03	-	2,73	3,60	4,05	0,05	10,46
2502115	LAMBRUSCO DI SORBARA N.	0,05	-	-	0,21	2,04	1,52	3,82
2502116	LAMBRUSCO GRASPAROSSA N.	-	0,86	0,17	-	1,14	-	2,17
2502118	LAMBRUSCO MARANI N.	-	-	-	0,60	-	-	0,60
2502120	LAMBRUSCO SALAMINO N.	-	-	0,65	-	0,55	-	1,20

Tavola 2.16 - Aziende con vite e relativa superficie investita per natura della produzione, età delle viti e tipo di vitigno
(superficie in ettari) - SUPERFICIE

NATURA DELLE PRODUZIONI VITIGNI	ETÀ DELLE VITI (anni)						Totale
	Meno di 3	3 -- 6	6 -- 10	10 -- 20	20 -- 30	30 ed oltre	
2502121 LAMBRUSCO VIADANESE N.	-	0,60	-	-	-	-	0,60
2502123 LUMASSINA B.	-	-	-	1,15	-	-	1,15
2502125 MAGLIOCCO CANINO N.	-	0,05	1,45	1,33	2,06	4,82	9,71
2502126 MAIOLICA N.	0,50	2,57	2,10	-	-	0,12	5,29
2502333 MALBO GENTILE N.	-	-	-	0,10	0,50	0,05	0,65
2502129 MALVASIA BIANCA B.	0,23	9,54	9,01	34,92	4,37	2,05	60,12
2502130 MALVASIA BIANCA DI BASILICATA	1,06	0,35	5,03	6,29	21,90	-	34,63
2502131 MALVASIA BIANCA DI CANDIA B.	1,23	3,04	9,83	1,67	1,30	14,13	31,20
2502132 MALVASIA BIANCA LUNGA B.	0,28	2,78	8,97	19,75	2,20	0,61	34,59
2502133 MALVASIA DEL LAZIO B.	1,75	0,20	3,55	5,54	6,24	2,17	19,45
2502134 MALVASIA DI CASORZO N.	-	-	-	-	-	0,33	0,33
2502135 MALVASIA DI LIPARI B.	1,20	2,78	1,23	7,20	4,36	1,66	18,43
2502136 MALVASIA DI SARDEGNA B.	-	-	1,36	-	0,25	0,50	2,11
2502137 MALVASIA DI SCHIERANO N.	-	-	0,10	2,00	-	-	2,10
2502128 MALVASIA N.	0,03	0,50	0,37	13,24	3,10	4,32	21,56
2502140 MALVASIA NERA DI BRINDISI N.	0,60	3,36	2,06	0,96	1,13	5,20	13,31
2502141 MALVASIA NERA DI LECCE N.	-	-	2,20	2,26	-	-	4,46
2502318 MALVASIA ROSA Rs.	-	-	-	2,31	0,35	0,07	2,73
2502142 MAMMOLO N.	1,00	-	-	-	-	0,86	1,86
2502299 MANZONI BIANCO B.	111,41	75,17	127,64	530,42	386,64	309,72	1.541,00
2502319 MARSANNE B.	-	-	-	-	0,40	-	0,40
2502143 MARSIGLIANA NERA N.	0,03	-	1,50	0,12	0,84	-	2,49
2502144 MARZEMINO N.	0,99	-	-	3,41	5,52	0,25	10,17
2502145 MAZZESE N.	0,05	-	-	1,36	2,98	1,03	5,42
2502146 MERLOT N.	500,19	150,68	55,79	69,46	51,14	11,69	838,95
2502302 MEUNIER N.	-	-	-	-	1,74	-	1,74
2502147 MINNELLA BIANCA B.	0,19	1,83	1,89	9,27	11,69	29,39	54,26
2502148 MOLINARA N.	-	-	-	-	0,25	-	0,25
2502149 MONICA N.	5,03	3,70	-	2,76	-	-	11,49
2502150 MONTEPULCIANO N.	9,00	6,26	0,68	2,31	13,85	-	32,10
2502119 MONTERICCO N.	0,10	-	0,15	1,52	0,29	0,51	2,57
2502151 MONTONICO BIANCO B.	-	0,68	2,41	7,50	6,66	0,79	18,04
2502152 MONTÙ B.	-	-	0,04	0,50	0,05	0,72	1,31
2502353 MORONE N.	-	-	-	0,25	0,65	-	0,90
2502307 MOSCATELLO SELVATICO B.	0,43	0,31	0,55	3,80	5,61	4,35	15,05
2502153 MOSCATO BIANCO B.	2,56	7,08	5,80	6,94	3,61	9,48	35,47
2502308 MOSCATO DI SCANZO N.	0,17	-	-	-	-	0,15	0,32
2502154 MOSCATO GIALLO B.	1,95	0,20	0,05	1,02	0,13	0,22	3,57
2502155 MOSCATO NERO DI ACQUI N.	-	-	0,05	1,02	2,05	21,41	24,53
2502156 MOSCATO ROSA Rs.	0,90	0,22	0,82	0,56	0,43	0,33	3,26
2502157 MOSTOSA B.	-	-	-	-	-	0,06	0,06
2502158 MÜLLER THURGAU B.	-	4,16	12,42	0,82	15,60	2,94	35,94
2502159 NASCO B.	-	1,59	0,14	0,20	0,60	0,79	3,32
2502160 NEBBIOLO N.	-	3,00	16,69	1,69	-	0,47	21,85
2502161 NEGRARA N.	-	1,38	0,74	7,00	4,71	0,48	14,31
2502162 NEGRETTO N.	1,11	11,86	3,34	14,73	11,77	8,19	51,00
2502163 NEGRO AMARO N.	0,80	15,56	0,02	1,80	1,93	1,95	22,06
2502354 NER D'ALA N.	2,67	2,75	-	1,19	0,97	-	7,58
2502164 NERELLO CAPPUCCIO N.	31,32	71,76	131,61	403,25	499,65	156,04	1.293,63
2502165 NERELLO MASCALESE N.	110,92	131,52	220,01	731,89	804,25	1.864,05	3.862,64
2502166 NERETTA CUNESE N.	0,29	0,89	1,46	6,96	2,94	0,57	13,11
2502167 NERETTO DI BAIRÒ N.	0,54	0,21	-	0,85	0,37	0,64	2,61
2502168 NERO BUONO N.	6,78	6,18	13,73	1,98	10,59	4,66	43,92
2502169 NEYRET N.	14,57	0,30	4,05	3,35	0,46	1,32	24,05
2502283 NIGRA N.	-	-	1,48	1,28	0,50	-	3,26
2502172 NOCERA N.	1,72	0,27	0,27	0,98	1,10	2,48	6,82
2502173 NOSIOLA B.	-	-	2,70	-	-	-	2,70
2502174 NOTARDOMENICO N.	-	-	0,06	-	-	-	0,06
2502175 NURAGUS B.	-	-	0,13	-	0,03	1,19	1,35
2502176 OLIVELLA NERA N.	-	-	0,07	0,33	0,32	0,30	1,02
2502177 ORTRUGO B.	-	-	-	0,08	-	-	0,08
2502178 OTTAVIANELLO N.	-	-	-	-	0,15	-	0,15
2502179 PAMPANUTO B.	1,30	-	-	-	-	0,76	2,06
2502180 PASCALE N.	-	-	0,33	-	-	1,70	2,03
2502284 PASSAU N.	-	-	-	-	3,20	-	3,20
2502182 PAVANA N.	0,21	0,16	0,16	0,05	1,20	0,32	2,10
2502183 PECORELLO N.	-	0,30	-	0,69	0,30	0,28	1,57
2502184 PECORINO B.	-	-	-	0,15	0,02	-	0,17
2502330 PELAVERGA PICCOLO N.	-	-	-	0,50	0,12	0,50	1,12
2502331 PERERA B.	-	-	-	-	0,23	-	0,23
2502185 PERRICONE N.	19,39	30,04	42,91	131,44	174,65	57,39	455,82
2502186 PETIT ROUGE N.	-	-	-	0,12	0,38	-	0,50
2502335 PETIT VERDOT N.	6,50	1,00	1,00	2,00	-	-	10,50

Tavola 2.16 - Aziende con vite e relativa superficie investita per natura della produzione, età delle viti e tipo di vitigno
(superficie in ettari) - SUPERFICIE

NATURA DELLE PRODUZIONI VITIGNI	ETÀ DELLE VITI (anni)						Totale
	Meno di 3	3 -- 6	6 -- 10	10 -- 20	20 -- 30	30 ed oltre	
2502187 PICCOLA NERA N.	-	-	3,81	0,14	0,10	2,49	6,54
2502188 PICOLIT B.	-	-	-	-	0,10	-	0,10
2502322 PICULIT-NERI N.	-	-	-	8,90	-	-	8,90
2502189 PIEDIROSSO N.	-	-	-	0,05	-	0,05	0,10
2502300 PIGNOLETTO B.	25,40	26,06	81,39	286,70	207,77	114,87	742,19
2502285 PIGNOLO N.	-	-	-	0,57	-	0,08	0,65
2502193 PINOT BIANCO B.	0,25	-	2,52	1,64	0,74	0,27	5,42
2502194 PINOT GRIGIO G.	-	1,35	0,72	0,64	0,44	-	3,15
2502195 PINOT NERO N.	-	-	-	0,42	0,29	-	0,71
2502196 PLASSA N.	-	-	0,17	-	0,04	-	0,21
2502199 PRIMITIVO N.	1,78	0,07	4,00	10,03	1,65	0,07	17,60
2502200 PROSECCO B.	-	2,09	10,63	0,90	1,25	1,45	16,32
2502203 RABOSO PIAVE N.	0,01	0,01	0,02	0,27	0,10	0,06	0,47
2502204 RABOSO VERONESE N.	0,63	-	-	-	-	-	0,63
2502301 REBO N.	-	-	-	0,83	0,15	-	0,98
2502205 REFOSCO DAL PEDUNCOLO ROSSO N.	-	1,34	-	2,00	7,51	-	10,85
2502341 REGINA B.	0,11	0,40	2,05	2,40	-	0,20	5,16
2502452 REGINA B.	-	0,26	2,00	10,47	12,22	-	24,95
2502453 REGINA DEI VIGNETI B.	-	-	-	-	-	1,75	1,75
2502207 RETAGLIADO BIANCO B.	-	-	-	0,20	-	-	0,20
2502208 RIBOLLA GIALLA B.	6,20	1,67	0,10	0,74	5,54	0,42	14,67
2502210 RIESLING B.	-	-	-	2,00	7,06	-	9,06
2502209 RIESLING ITALICO B.	-	-	-	-	-	0,12	0,12
2502211 ROLLO B.	2,00	-	2,38	1,32	2,98	-	8,68
2502212 RONDINELLA N.	-	-	-	-	1,80	-	1,80
2502287 ROSSARA N.	-	-	-	-	1,32	0,10	1,42
2502213 ROSSESE N.	1,01	2,13	3,48	3,02	3,07	0,04	12,75
2502214 ROSSIGNOLA N.	3,67	-	0,50	4,04	12,53	0,20	20,94
2502216 ROUSSANE B.	3,82	-	8,50	-	-	5,95	18,27
2502355 ROUSSIN N.	-	-	0,25	-	0,67	1,00	1,92
2502217 SAGRANTINO N.	0,40	-	-	-	2,49	-	2,89
2502218 SANGIOVESE N.	164,61	188,23	196,45	429,82	373,64	74,88	1.427,63
2502219 SAN GIUSEPPE NERO N.	-	5,49	0,20	16,39	1,58	0,85	24,51
2502220 SAN LUNARDO B.	-	-	-	0,50	-	-	0,50
2502340 SANTA MARIA B.	-	0,56	-	-	-	-	0,56
2502221 SAUVIGNON B.	4,71	0,68	1,70	0,99	1,28	-	9,36
2502223 SCHIAVA GRIGIA N.	-	-	0,50	-	-	-	0,50
2502289 SCHIAVA GROSSA N.	-	4,35	0,02	-	0,59	-	4,96
2502454 SCHIAVA GROSSA N.	-	-	-	-	-	1,08	1,08
2502224 SCHIAVA N.	3,86	-	6,00	8,37	21,51	1,00	40,74
2502290 SCHIOPPETTINO N.	-	-	-	-	0,21	0,10	0,31
2502225 SCIASCINOSO N.	0,34	0,67	0,50	1,43	2,07	3,58	8,59
2502227 SÈMILLON B.	-	-	-	2,17	-	-	2,17
2502228 SGAVETTA N.	-	-	-	4,00	-	-	4,00
2502280 S. MARTINO N.	-	-	2,70	-	-	-	2,70
2502288 S. MICHELE N.	4,08	8,90	7,60	21,20	8,60	5,09	55,47
2502292 SOPERGA N.	0,69	-	0,80	-	-	-	1,49
2502229 SUSUMANIELLO N.	-	-	-	0,10	0,48	-	0,58
2502230 SYLVANER VERDE B.	-	-	-	0,10	0,01	0,15	0,26
2502231 SYRAH N.	498,35	130,55	37,71	28,86	10,03	0,72	706,22
2502344 TANNAT N.	-	-	13,50	-	-	-	13,50
2502293 TAZZELENGHE N.	1,00	-	0,57	0,54	-	0,04	2,15
2502345 TEMPRANILLO N.	2,15	0,20	-	-	-	-	2,35
2502232 TEROLDEGO N.	-	-	-	2,03	1,33	-	3,36
2502234 TIMORASSO B.	0,20	-	-	0,20	-	-	0,40
2502235 TOCAI FRIULANO B.	0,79	0,05	0,88	0,72	3,75	-	6,19
2502236 TOCAI ROSSO N.	-	-	-	-	-	0,24	0,24
2502237 TORBATO B.	-	-	2,37	-	-	-	2,37
2502238 TRAMINER AROMATICO Rs.	3,00	-	-	2,11	-	-	5,11
2502332 TREBBIANO ABRUZZESE B.	5,02	35,05	81,47	147,31	132,79	12,28	413,92
2502239 TREBBIANO DI SOAVE B.	4,83	3,94	14,29	40,24	59,64	8,37	131,31
2502240 TREBBIANO GIALLO B.	10,50	54,40	119,76	430,39	231,46	15,87	862,38
2502241 TREBBIANO MODENESE B.	3,00	0,10	2,28	6,98	7,68	0,80	20,84
2502242 TREBBIANO ROMAGNOLO B.	12,80	2,17	21,90	70,77	71,70	3,69	183,03
2502243 TREBBIANO SPOLETINO B.	3,56	-	1,53	-	1,64	-	6,73
2502244 TREBBIANO TOSCANO B.	121,27	315,34	789,62	2.040,87	2.941,42	174,27	6.382,79
2502294 TSCHAGGELE N.	0,40	-	0,72	0,77	-	1,22	3,11
2502246 TURCA N.	4,47	1,83	-	1,50	18,36	-	26,16
2502324 UCELUT B.	-	-	-	0,20	-	-	0,20
2502600 UVA DI ALTRO COLORE	70,38	81,13	207,29	441,66	315,19	196,79	1.312,44
2502599 UVA DI COLORE NERO	61,85	75,64	185,71	392,20	282,74	275,60	1.273,74
2502247 UVA DI TROIA N.	-	1,39	-	0,03	-	-	1,42
2502248 UVA RARA N.	-	-	-	-	2,48	-	2,48

Tavola 2.16 - Aziende con vite e relativa superficie investita per natura della produzione, età delle viti e tipo di vitigno
(superficie in ettari) - SUPERFICIE

NATURA DELLE PRODUZIONI VITIGNI	ETÀ DELLE VITI (anni)						Totale
	Meno di 3	3 -- 6	6 -- 10	10 -- 20	20 -- 30	30 ed oltre	
2502249 UVA TOSCA N.	-	-	-	4,00	3,50	-	7,50
2502295 VALENTINO N.	-	-	-	-	0,26	0,30	0,56
2502455 VERDEA B.	-	-	-	-	-	0,49	0,49
2502253 VERDELLO B.	-	-	-	-	0,16	3,48	3,64
2502254 VERDICCHIO BIANCO B.	0,37	7,69	15,30	68,83	32,89	-	125,08
2502297 VERDUSCHIA B.	0,95	-	-	-	-	-	0,95
2502258 VERMENTINO B.	2,62	0,81	1,41	10,66	0,47	1,53	17,50
2502259 VERMENTINO NERO N.	0,19	1,20	-	6,04	2,36	-	9,79
2502260 VERNACCIA DI ORISTANO B.	0,10	0,20	-	0,54	0,04	-	0,88
2502261 VERNACCIA DI SAN GIMIGNANO B.	-	-	-	-	1,65	-	1,65
2502262 VERNACCIA NERA N.	-	0,11	2,59	5,92	4,86	0,12	13,60
2502263 VESPAIOLA B.	-	0,13	0,23	3,12	5,42	2,40	11,30
2502264 VESPOLINA N.	-	0,25	2,19	13,49	0,94	0,43	17,30
2502265 VIEN DE NUS N.	-	-	0,19	0,08	2,36	0,05	2,68
2502346 VIOGNER B.	2,03	-	-	-	-	-	2,03
2502303 WILDBACHER N.	-	-	-	2,76	-	-	2,76
2502343 ZIBIBBO B.	0,28	1,56	4,35	5,04	8,65	5,65	25,53
2502456 ZIBIBBO B.	41,03	32,57	47,00	127,53	29,98	323,49	601,60
2503999 UVA DA TAVOLA	899,92	1.387,94	2.566,86	3.555,52	1.038,14	179,11	9.627,49
2503501 ALMERIA B.	7,25	0,01	0,22	6,00	0,27	0,19	13,94
2503502 ALPHONSE LAVALLÉE N.	3,33	6,02	12,66	29,14	6,93	2,07	60,15
2503503 ANGELA B.	-	0,16	0,31	0,10	-	0,26	0,83
2503504 ANGELO PIROVANO R.	2,10	-	-	-	-	-	2,10
2503505 ANNAMARIA B.	-	-	-	1,50	-	-	1,50
2503559 ARGENTINA RS.	-	-	-	-	11,53	0,07	11,60
2503585 AUTUMN SEEDLESS B.	-	1,00	-	-	0,20	-	1,20
2503506 BARESANA B.	-	0,05	0,03	0,12	0,30	-	0,50
2503587 BLACK PEARL N.	19,56	15,07	6,90	5,59	1,36	1,42	49,90
2503507 CARDINAL N.	16,84	29,96	71,40	113,35	36,87	10,21	278,63
2503508 CATALANESCA BIANCA B.	1,32	1,00	0,13	-	-	-	2,45
2503571 CENTENNIAL SEEDLESS B.	5,07	5,53	1,00	0,95	-	-	12,55
2503588 CHRISTMAS ROSE R.	-	-	-	-	-	0,28	0,28
2503556 CONEGLIANO 120 B.	2,90	-	-	1,99	-	-	4,89
2503450 CORINTO NERO N.	-	-	-	0,05	-	-	0,05
2503535 CORINTO NERO N.	-	1,03	-	-	-	-	1,03
2503536 CORNIOLA B.	-	-	0,01	1,10	1,55	0,26	2,92
2503572 DAWN SEEDLESS B.	2,00	-	-	-	-	-	2,00
2503511 DELIZIA DI VAPRIO B.	-	-	-	1,74	-	-	1,74
2503537 EMILIA B.	0,95	-	-	-	-	-	0,95
2503512 EMPEROR N.	0,01	1,50	4,05	4,20	-	-	9,76
2503538 FRANCA N.	-	1,06	-	-	1,00	-	2,06
2503513 GROS VERT B.	1,70	0,47	0,54	10,32	3,88	-	16,91
2503562 IMPERATRICE RS.	-	-	0,01	-	-	-	0,01
2503514 ITALIA B.	440,66	810,98	2.032,56	2.877,78	824,15	106,38	7.092,51
2503540 LACRIMA DI MARIA B.	1,01	3,49	16,58	29,46	5,85	1,92	58,31
2503581 LARA B.	-	-	-	0,18	-	-	0,18
2503515 LATTUARIO NERO N.	1,24	16,96	5,02	24,16	7,48	7,59	62,45
2503541 LIANA N.	-	-	0,50	-	0,80	0,30	1,60
2503542 MARSIGLIANA N.	0,25	-	2,00	-	-	-	2,25
2503547 MATILDE B.	27,55	28,24	26,52	57,87	1,74	1,10	143,02
2503548 MICHELE PALIERI N.	4,13	7,07	7,73	17,69	1,00	-	37,62
2503516 MOSCATO D'ADDA N.	-	0,50	1,23	3,45	-	0,10	5,28
2503517 MOSCATO D'AMBURGO N.	0,13	0,52	5,12	4,97	5,32	2,98	19,04
2503451 MOSCATO DI TERRACINA B.	0,06	-	-	-	-	-	0,06
2503518 MOSCATO DI TERRACINA B.	-	0,03	-	0,02	-	0,06	0,11
2503564 NERONA N.	-	-	-	0,05	-	-	0,05
2503577 NOAH B.	-	-	-	-	0,03	-	0,03
2503519 OLIVETTA VIBONESE N.	0,02	2,30	0,59	4,48	0,94	0,18	8,51
2503543 PANSE BLANCHE B.	-	-	2,00	1,00	-	0,20	3,20
2503520 PANSE PRECOCE B.	0,23	0,05	56,36	15,84	3,48	2,23	78,19
2503566 PASIGA N.	-	-	2,00	0,30	-	-	2,30
2503567 PATRIZIA RS.	-	0,40	-	-	-	-	0,40
2503521 PERLA DI CSABA B.	5,00	-	-	-	-	-	5,00
2503523 PERLONA B.	-	-	-	0,08	-	-	0,08
2503568 PERLON N.	3,00	1,00	-	-	0,13	-	4,13
2503524 PIZZUTELLO BIANCO B.	0,20	1,30	4,64	3,25	5,18	1,49	16,06
2503525 PRIMUS B.	-	-	3,00	-	-	-	3,00
2503574 RED GLOBE RS.	139,01	245,04	150,11	97,32	18,70	2,62	652,80
2503586 RED ITALIA N.	-	1,00	-	0,30	-	-	1,30
2503452 REGINA B.	0,19	6,38	5,37	18,56	25,73	0,52	56,75
2503527 REGINA B.	1,08	0,20	2,11	1,84	0,33	-	5,56
2503528 REGINA DEI VIGNETI B.	0,50	-	-	-	-	-	0,50
2503584 RUBINIA N.	-	6,38	-	-	-	-	6,38

Tavola 2.16 - Aziende con vite e relativa superficie investita per natura della produzione, età delle viti e tipo di vitigno
(superficie in ettari) - **SUPERFICIE**

NATURA DELLE PRODUZIONI VITIGNI	ETÀ DELLE VITI (anni)						Totale
	Meno di 3	3 -- 6	6 -- 10	10 -- 20	20 -- 30	30 ed oltre	
2503544 S. ANNA DI LIPSIA B.	-	4,00	1,50	14,63	9,29	0,02	29,44
2503529 SCHIAVA GROSSA N.	-	-	0,10	-	-	-	0,10
2503553 SUGRAFINE B.	0,10	0,40	0,18	0,33	0,18	-	1,19
2503554 SUGRAONE B.	2,00	2,00	0,20	-	-	-	4,20
2503531 SULTANINA BIANCA B.	-	0,01	-	-	-	-	0,01
2503500 UVA DI ALTRO COLORE	43,34	30,95	65,30	109,05	34,22	1,93	284,79
2503499 UVA DI COLORE NERO	23,44	10,69	20,00	34,82	15,93	4,63	109,51
2503575 VICTORIA B.	136,11	142,92	54,56	49,23	8,70	0,17	391,69
2503546 VIOLA N.	-	-	-	0,25	-	0,02	0,27
2503456 ZIBIBBO B.	7,00	1,72	2,62	2,23	1,07	3,80	18,44
2503533 ZIBIBBO B.	0,64	0,55	1,70	10,23	4,00	26,11	43,23

Tavola 2.17 - Aziende con arboricoltura da legno e/o boschi e relativa superficie per classe di superficie totale e zona altimetrica (superficie in ettari) - TOTALE

COLTURE BOSCHIVE	CLASSI DI SUPERFICIE TOTALE								Totale
	Meno di 1	1 -- 2	2 -- 5	5 -- 10	10 -- 20	20 -- 50	50 -- 100	100 ed oltre	
AZIENDE									
COLTURE BOSCHIVE									
ARBORICOLTURA DA LEGNO	247	185	193	129	87	63	48	33	985
Pioppeti	52	41	41	23	8	12	16	9	202
Altra arboricoltura da legno	205	146	153	108	81	54	34	29	810
BOSCHI	4.977	3.416	3.947	1.725	991	903	460	418	16.837
Fustaie	1.922	1.252	1.383	650	397	368	228	217	6.417
<i>Conifere</i>	315	174	202	100	91	83	63	68	1.096
<i>Latifoglie</i>	1.285	850	899	422	233	199	114	102	4.104
<i>Miste di conifere e latifoglie</i>	349	242	313	146	99	115	73	92	1.429
Cedui	2.041	1.544	1.927	803	442	390	196	193	7.536
<i>Semplici</i>	1.493	1.074	1.317	562	301	287	142	136	5.312
<i>Composti</i>	570	490	667	272	159	113	61	78	2.410
Macchia mediterranea	1.188	831	911	431	250	239	96	117	4.063
ALTRE SUPERFICI FORESTALI									
SUPERFICI BOSCATI A TURNO BREVE	6	5	8	3	4	4	2	8	40
Alberi di Natale	-	-	-	-	1	1	-	3	5
Produzione di energia	5	3	3	2	1	1	1	2	18
Produzione per l'industria	1	2	5	1	2	2	1	5	19
SUPERFICIE INVESTITA									
COLTURE BOSCHIVE									
ARBORICOLTURA DA LEGNO	35,46	59,34	123,34	190,00	273,68	505,02	332,02	1.010,89	2.529,75
Pioppeti	7,35	14,74	34,41	31,28	12,49	60,17	95,31	66,60	322,35
Altra arboricoltura da legno	28,11	44,60	88,93	158,72	261,19	444,85	236,71	944,29	2.207,40
BOSCHI	809,17	1.268,18	2.754,00	2.692,48	2.839,63	6.319,62	7.707,54	95.899,44	120.290,06
Fustaie	256,02	393,78	872,48	910,39	1.029,98	2.729,86	3.448,82	62.485,46	72.126,79
<i>Conifere</i>	42,02	65,40	144,72	155,41	206,97	659,14	1.002,26	21.308,05	23.583,97
<i>Latifoglie</i>	163,98	236,69	471,76	554,97	485,05	1.230,89	1.446,99	19.181,19	23.771,52
<i>Miste di conifere e latifoglie</i>	50,02	91,69	256,00	200,01	337,96	839,83	999,57	21.996,22	24.771,30
Cedui	368,99	584,31	1.315,74	1.247,99	1.238,03	2.539,83	3.277,36	20.237,80	30.810,05
<i>Semplici</i>	261,03	383,68	853,14	848,67	743,38	1.755,90	2.365,78	12.125,76	19.337,34
<i>Composti</i>	107,96	200,63	462,60	399,32	494,65	783,93	911,58	8.112,04	11.472,71
Macchia mediterranea	184,16	290,09	565,78	534,10	571,62	1.049,93	981,36	13.176,18	17.353,22
ALTRE SUPERFICI FORESTALI									
SUPERFICI BOSCATI A TURNO BREVE	0,81	2,33	7,96	5,16	12,31	68,78	2,84	972,32	1.072,51
Alberi di Natale	-	-	-	-	0,30	6,00	-	36,42	42,72
Produzione di energia	0,72	0,81	1,03	2,03	0,01	19,38	1,84	151,01	176,83
Produzione per l'industria	0,09	1,52	6,93	3,13	12,00	43,40	1,00	784,89	852,96

Tavola 2.17 segue - Aziende con arboricoltura da legno e/o boschi e relativa superficie per classe di superficie totale e zona altimetrica (superficie in ettari) - MONTAGNA

COLTURE BOSCHIVE	CLASSI DI SUPERFICIE TOTALE								Totale
	Meno di 1	1 -- 2	2 -- 5	5 -- 10	10 -- 20	20 -- 50	50 -- 100	100 ed oltre	
AZIENDE									
COLTURE BOSCHIVE									
ARBORICOLTURA DA LEGNO	80	85	95	62	44	32	20	12	430
Pioppeti	11	13	7	6	1	4	4	4	50
Altra arboricoltura da legno	74	73	88	56	44	30	17	10	392
BOSCHI	2.172	1.570	2.038	966	579	514	263	240	8.342
Fustaie	843	559	718	366	224	193	114	108	3.125
Conifere	72	39	59	37	29	29	18	24	307
Latifoglie	667	439	525	273	156	121	73	63	2.317
Miste di conifere e latifoglie	117	87	151	67	55	58	37	41	613
Cedui	1.023	858	1.176	535	318	288	147	149	4.494
Semplici	602	508	700	348	203	211	108	103	2.783
Composti	436	363	521	214	131	86	46	62	1.859
Macchia mediterranea	420	263	289	152	98	91	35	55	1.403
ALTRE SUPERFICI FORESTALI									
SUPERFICI BOSCADE A TURNO BREVE	5	4	3	2	2	2	1	3	22
Alberi di Natale	-	-	-	-	-	1	-	2	3
Produzione di energia	5	3	3	2	1	1	1	1	17
Produzione per l'industria	-	1	-	-	1	-	-	2	4
SUPERFICIE INVESTITA									
COLTURE BOSCHIVE									
ARBORICOLTURA DA LEGNO	12,61	27,17	55,79	73,52	121,85	174,06	126,01	275,87	866,88
Pioppeti	2,25	2,56	6,68	5,93	1,84	42,09	40,60	59,88	161,83
Altra arboricoltura da legno	10,36	24,61	49,11	67,59	120,01	131,97	85,41	215,99	705,05
BOSCHI	374,43	606,24	1.526,97	1.636,83	1.859,25	3.947,29	4.844,39	40.071,08	54.866,48
Fustaie	118,24	175,10	481,21	550,95	624,29	1.583,63	1.771,25	21.914,12	27.218,79
Conifere	8,53	12,83	41,93	65,41	86,87	223,19	270,74	1.833,30	2.542,80
Latifoglie	91,36	133,80	307,82	391,85	353,03	884,45	951,94	9.255,76	12.370,01
Miste di conifere e latifoglie	18,35	28,47	131,46	93,69	184,39	475,99	548,57	10.825,06	12.305,98
Cedui	203,59	364,40	886,86	881,69	996,64	2.086,60	2.645,00	14.643,67	22.708,45
Semplici	118,38	198,34	493,30	550,88	575,98	1.393,96	1.985,84	8.348,66	13.665,34
Composti	85,21	166,06	393,56	330,81	420,66	692,64	659,16	6.295,01	9.043,11
Macchia mediterranea	52,60	66,74	158,90	204,19	238,32	277,06	428,14	3.513,29	4.939,24
ALTRE SUPERFICI FORESTALI									
SUPERFICI BOSCADE A TURNO BREVE	0,72	1,93	1,03	2,03	5,01	25,38	1,84	268,67	306,61
Alberi di Natale	-	-	-	-	-	6,00	-	31,42	37,42
Produzione di energia	0,72	0,81	1,03	2,03	0,01	19,38	1,84	151,00	176,82
Produzione per l'industria	-	1,12	-	-	5,00	-	-	86,25	92,37

Tavola 2.17 segue - Aziende con arboricoltura da legno e/o boschi e relativa superficie per classe di superficie totale e zona altimetrica (superficie in ettari) - COLLINA

COLTURE BOSCHIVE	CLASSI DI SUPERFICIE TOTALE								Totale
	Meno di 1	1 -- 2	2 -- 5	5 -- 10	10 -- 20	20 -- 50	50 -- 100	100 ed oltre	
AZIENDE									
COLTURE BOSCHIVE									
ARBORICOLTURA DA LEGNO	161	95	88	59	38	27	27	20	515
Pioppeti	38	26	29	16	6	7	12	4	138
Altra arboricoltura da legno	127	70	60	45	33	21	16	18	390
BOSCHI	2.753	1.787	1.838	714	381	343	171	161	8.148
Fustaie	1.054	673	638	274	168	152	100	100	3.159
<i>Conifere</i>	224	121	128	57	58	38	34	38	698
<i>Latifoglie</i>	612	409	367	148	76	74	41	37	1.764
<i>Miste di conifere e latifoglie</i>	231	151	157	76	44	52	33	49	793
Cedui	1.018	686	750	267	123	102	47	43	3.036
<i>Semplici</i>	891	566	617	214	97	76	33	32	2.526
<i>Composti</i>	134	127	145	57	28	27	14	16	548
Macchia mediterranea	741	529	579	245	127	121	49	52	2.443
ALTRE SUPERFICI FORESTALI									
SUPERFICI BOSCADE A TURNO BREVE	1	1	5	1	2	2	1	5	18
Alberi di Natale	-	-	-	-	1	-	-	1	2
Produzione di energia	-	-	-	-	-	-	-	1	1
Produzione per l'industria	1	1	5	1	1	2	1	3	15
SUPERFICIE INVESTITA									
COLTURE BOSCHIVE									
ARBORICOLTURA DA LEGNO	22,07	30,98	59,58	99,09	138,64	271,60	205,01	733,52	1.560,49
Pioppeti	4,70	11,43	24,62	22,51	10,08	18,06	54,71	5,72	151,83
Altra arboricoltura da legno	17,37	19,55	34,96	76,58	128,56	253,54	150,30	727,80	1.408,66
BOSCHI	422,71	631,79	1.170,23	990,37	850,92	2.012,26	2.176,03	51.879,15	60.133,46
Fustaie	131,15	201,45	365,80	338,63	376,75	866,19	1.209,51	37.660,14	41.149,62
<i>Conifere</i>	27,22	38,32	80,96	75,30	100,16	210,37	295,63	17.623,80	18.451,76
<i>Latifoglie</i>	72,53	102,75	163,16	161,12	123,02	325,52	495,05	9.670,48	11.113,63
<i>Miste di conifere e latifoglie</i>	31,40	60,38	121,68	102,21	153,57	330,30	418,83	10.365,86	11.584,23
Cedui	165,40	219,91	427,88	365,90	236,47	453,23	566,68	5.532,25	7.967,72
<i>Semplici</i>	142,65	185,34	359,84	297,79	162,48	361,94	364,94	3.715,22	5.590,20
<i>Composti</i>	22,75	34,57	68,04	68,11	73,99	91,29	201,74	1.817,03	2.377,52
Macchia mediterranea	126,16	210,43	376,55	285,84	237,70	692,84	399,84	8.686,76	11.016,12
ALTRE SUPERFICI FORESTALI									
SUPERFICI BOSCADE A TURNO BREVE	0,09	0,40	6,93	3,13	7,30	43,40	1,00	703,65	765,90
Alberi di Natale	-	-	-	-	0,30	-	-	5,00	5,30
Produzione di energia	-	-	-	-	-	-	-	0,01	0,01
Produzione per l'industria	0,09	0,40	6,93	3,13	7,00	43,40	1,00	698,64	760,54

Tavola 2.17 segue - Aziende con arboricoltura da legno e/o boschi e relativa superficie per classe di superficie totale e zona altimetrica (superficie in ettari) - PIANURA

CULTURE BOSCHIVE	CLASSI DI SUPERFICIE TOTALE								Totale
	Meno di 1	1 -- 2	2 -- 5	5 -- 10	10 -- 20	20 -- 50	50 -- 100	100 ed oltre	
AZIENDE									
CULTURE BOSCHIVE									
ARBORICOLTURA DA LEGNO	6	5	10	8	5	4	1	1	40
Pioppeti	3	2	5	1	1	1	-	1	14
Altra arboricoltura da legno	4	3	5	7	4	3	1	1	28
BOSCHI	52	59	71	45	31	46	26	17	347
Fustaie	25	20	27	10	5	23	14	9	133
<i>Conifere</i>	19	14	15	6	4	16	11	6	91
<i>Latifoglie</i>	6	2	7	1	1	4	-	2	23
<i>Miste di conifere e latifoglie</i>	1	4	5	3	-	5	3	2	23
Cedui	-	-	1	1	1	-	2	1	6
<i>Semplici</i>	-	-	-	-	1	-	1	1	3
<i>Composti</i>	-	-	1	1	-	-	1	-	3
Macchia mediterranea	27	39	43	34	25	27	12	10	217
ALTRE SUPERFICI FORESTALI									
SUPERFICI BOSCATI A TURNO BREVE	-	-	-	-	-	-	-	-	-
Alberi di Natale	-	-	-	-	-	-	-	-	-
Produzione di energia	-	-	-	-	-	-	-	-	-
Produzione per l'industria	-	-	-	-	-	-	-	-	-
SUPERFICIE INVESTITA									
CULTURE BOSCHIVE									
ARBORICOLTURA DA LEGNO	0,78	1,19	7,97	17,39	13,19	59,36	1,00	1,50	102,38
Pioppeti	0,40	0,75	3,11	2,84	0,57	0,02	-	1,00	8,69
Altra arboricoltura da legno	0,38	0,44	4,86	14,55	12,62	59,34	1,00	0,50	93,69
BOSCHI	12,03	30,15	56,80	65,28	129,46	360,07	687,12	3.949,21	5.290,12
Fustaie	6,63	17,23	25,47	20,81	28,94	280,04	468,06	2.911,20	3.758,38
<i>Conifere</i>	6,27	14,25	21,83	14,70	19,94	225,58	435,89	1.850,95	2.589,41
<i>Latifoglie</i>	0,09	0,14	0,78	2,00	9,00	20,92	-	254,95	287,88
<i>Miste di conifere e latifoglie</i>	0,27	2,84	2,86	4,11	-	33,54	32,17	805,30	881,09
Cedui	-	-	1,00	0,40	4,92	-	65,68	61,88	133,88
<i>Semplici</i>	-	-	-	-	4,92	-	15,00	61,88	81,80
<i>Composti</i>	-	-	1,00	0,40	-	-	50,68	-	52,08
Macchia mediterranea	5,40	12,92	30,33	44,07	95,60	80,03	153,38	976,13	1.397,86
ALTRE SUPERFICI FORESTALI									
SUPERFICI BOSCATI A TURNO BREVE	-	-	-	-	-	-	-	-	-
Alberi di Natale	-	-	-	-	-	-	-	-	-
Produzione di energia	-	-	-	-	-	-	-	-	-
Produzione per l'industria	-	-	-	-	-	-	-	-	-

Tavola 2.18 - Aziende che attuano la gestione dei boschi per tipo di intervento e forma giuridica

FORME GIURIDICHE	Totale aziende con interventi boschivi	TIPI DI INTERVENTO						
		MANUTENZIONE E/O RIPULITURA				Taglio periodico	Migliora- mento	Altri interventi
		Strade	Fasce parafuoco	Sottobosco	Altro			
INTERVENTO DI MANODOPERA AZIENDALE								
FORME GIURIDICHE								
Azienda individuale	5.984	717	2.024	3.153	208	2.129	256	74
Comunanza o affittanza collettiva	18	2	11	10	-	5	1	-
Società di persone e di capitali	33	13	18	17	2	12	5	3
<i>Semplice</i>	11	3	5	5	-	3	-	-
<i>In nome collettivo</i>	7	3	4	4	1	4	1	1
<i>A responsabilità limitata</i>	6	5	4	4	-	1	3	-
<i>In accomandita semplice</i>	3	-	3	-	-	-	-	-
<i>In accomandita per azioni</i>	-	-	-	-	-	-	-	-
<i>Per azioni</i>	2	1	1	1	1	2	1	2
<i>Altro tipo</i>	4	1	1	3	-	2	-	-
Società cooperativa	9	2	3	7	2	5	4	1
Associazione di produttori	1	1	1	1	-	1	-	-
Ente pubblico	71	56	52	59	17	36	38	9
<i>Stato</i>	9	8	3	8	5	6	7	1
<i>Regione</i>	37	34	34	33	9	20	25	7
<i>Provincia</i>	2	1	1	1	-	2	-	-
<i>Comune</i>	14	8	10	10	2	3	4	-
<i>Comunità Montana</i>	-	-	-	-	-	-	-	-
<i>Altro</i>	9	5	4	7	1	5	2	1
Altra forma giuridica	2	1	1	2	-	-	-	-
<i>Consorzio</i>	-	-	-	-	-	-	-	-
<i>Altro tipo forma giuridica</i>	2	1	1	2	-	-	-	-
TOTALE	6.118	792	2.110	3.249	229	2.188	304	87
INTERVENTO DI IMPRESA ESTERNA								
FORME GIURIDICHE								
Azienda individuale	1.132	98	278	425	79	683	46	15
Comunanza o affittanza collettiva	1	-	-	1	1	1	-	-
Società di persone e di capitali	10	1	4	3	1	5	-	-
<i>Semplice</i>	3	-	1	-	-	2	-	-
<i>In nome collettivo</i>	1	-	-	1	-	1	-	-
<i>A responsabilità limitata</i>	3	-	2	1	1	-	-	-
<i>In accomandita semplice</i>	-	-	-	-	-	-	-	-
<i>In accomandita per azioni</i>	-	-	-	-	-	-	-	-
<i>Per azioni</i>	1	-	1	-	-	1	-	-
<i>Altro tipo</i>	2	1	-	1	-	1	-	-
Società cooperativa	-	-	-	-	-	-	-	-
Associazione di produttori	-	-	-	-	-	-	-	-
Ente pubblico	37	19	31	19	4	15	12	3
<i>Stato</i>	1	1	1	1	-	-	-	-
<i>Regione</i>	10	8	10	4	2	4	5	1
<i>Provincia</i>	-	-	-	-	-	-	-	-
<i>Comune</i>	22	9	18	13	2	8	7	2
<i>Comunità Montana</i>	-	-	-	-	-	-	-	-
<i>Altro</i>	4	1	2	1	-	3	-	-
Altra forma giuridica	2	2	2	-	-	-	-	-
<i>Consorzio</i>	1	1	1	-	-	-	-	-
<i>Altro tipo forma giuridica</i>	1	1	1	-	-	-	-	-
TOTALE	1.182	120	315	448	85	704	58	18

Tavola 2.19 - Aziende che attuano la gestione dei boschi per tipo di intervento, classe di superficie totale, forma di conduzione e zona altimetrica

CLASSI DI SUPERFICIE TOTALE FORME DI CONDUZIONE ZONE ALTIMETRICHE	Totale aziende con interventi boschivi	TIPI DI INTERVENTO						
		MANUTENZIONE E/O RIPULITURA				Taglio periodico	Migliora- mento	Altri interventi
		Strade	Fasce parafuoco	Sottobosco	Altro			
INTERVENTO DI MANODOPERA AZIENDALE								
CLASSI DI SUPERFICIE TOTALE (in ettari)								
Meno di 1 ettaro	1.817	131	533	959	44	599	42	8
1 -- 2	1.219	101	414	632	26	440	36	18
2 -- 3	721	80	235	380	27	268	25	9
3 -- 5	732	80	248	410	42	271	32	9
5 -- 10	626	96	203	337	29	253	39	14
10 -- 20	340	82	141	174	12	138	30	5
20 -- 30	160	44	71	92	6	48	17	3
30 -- 50	147	40	75	72	13	54	15	2
50 -- 100	186	56	89	94	11	53	25	7
100 ed oltre	170	82	101	99	19	64	43	12
TOTALE	6.118	792	2.110	3.249	229	2.188	304	87
FORME DI CONDUZIONE								
Conduzione diretta del coltivatore	5.721	662	1.890	3.019	196	2.029	244	73
Con solo manodopera familiare	3.409	285	1.021	1.824	116	1.186	120	21
Con manodopera familiare prevalente	1.458	232	545	730	49	567	73	22
Con manodopera extrafamiliare prevalente	854	145	324	465	31	276	51	30
Conduzione con salariati	391	128	217	227	33	156	59	13
Conduzione a colonia parziaria appoderata	4	2	3	2	-	2	1	1
Altra forma di conduzione	2	-	-	1	-	1	-	-
TOTALE	6.118	792	2.110	3.249	229	2.188	304	87
ZONE ALTIMETRICHE								
Montagna	3.679	422	1.094	1.977	143	1.441	162	58
Collina	2.325	316	959	2.442	48	694	107	27
Pianura	114	54	57	51	38	53	35	2
TOTALE	6.118	792	2.110	3.249	229	2.188	304	87
INTERVENTO DI IMPRESA ESTERNA								
CLASSI DI SUPERFICIE TOTALE (in ettari)								
Meno di 1 ettaro	205	3	42	76	13	130	2	2
1 -- 2	232	15	52	103	8	132	8	1
2 -- 3	128	8	27	65	12	64	5	-
3 -- 5	137	12	40	50	12	79	8	4
5 -- 10	165	17	39	54	14	103	7	2
10 -- 20	90	14	27	35	8	56	5	1
20 -- 30	52	8	10	16	6	39	2	-
30 -- 50	44	6	14	12	1	26	4	-
50 -- 100	53	11	17	15	5	30	5	2
100 ed oltre	76	26	47	22	6	45	12	6
TOTALE	1.182	120	315	448	85	704	58	18
FORME DI CONDUZIONE								
Conduzione diretta del coltivatore	1.008	82	229	374	72	620	39	12
Con solo manodopera familiare	475	32	101	144	37	307	19	6
Con manodopera familiare prevalente	259	24	68	93	12	150	13	2
Con manodopera extrafamiliare prevalente	274	26	60	137	23	163	7	4
Conduzione con salariati	173	38	86	74	13	83	19	6
Conduzione a colonia parziaria appoderata	1	-	-	-	-	1	-	-
Altra forma di conduzione	-	-	-	-	-	-	-	-
TOTALE	1.182	120	315	448	85	704	58	18
ZONE ALTIMETRICHE								
Montagna	781	74	173	298	71	526	34	13
Collina	381	45	134	140	14	175	21	5
Pianura	20	1	8	10	-	3	3	-
TOTALE	1.182	120	315	448	85	704	58	18

Tavola 2.20 - Aziende con superficie irrigabile per classe di superficie irrigabile, classe di superficie totale, classe di superficie agricola utilizzata (SAU) e zona altimetrica (superficie in ettari)

CLASSI DI SUPERFICIE TOTALE		CLASSI DI SUPERFICIE IRRIGABILE								Totale
CLASSI DI SAU ZONE ALTIMETRICHE	Meno di 1	1 -- 2	2 -- 5	5 -- 10	10 -- 20	20 -- 50	50--100	100 ed oltre		
AZIENDE										
CLASSI DI SUPERFICIE TOTALE										
Meno di 1 ettaro	59.306	-	-	-	-	-	-	-	59.306	
1 -- 2	10.828	12.044	-	-	-	-	-	-	22.872	
2 -- 3	3.515	2.819	4.244	-	-	-	-	-	10.578	
3 -- 5	2.800	1.940	6.064	-	-	-	-	-	10.804	
5 -- 10	1.793	1.218	2.860	3.256	-	-	-	-	9.127	
10 -- 20	571	454	992	1.058	1.466	-	-	-	4.541	
20 -- 30	179	92	202	226	342	339	-	-	1.380	
30 -- 50	112	55	156	168	211	375	-	-	1.077	
50 -- 100	75	39	84	78	105	171	148	-	700	
100 ed oltre	34	14	37	27	42	73	60	51	338	
TOTALE	79.213	18.675	14.639	4.813	2.166	958	208	51	120.723	
CLASSI DI SAU										
Senza superficie	-	1	-	-	1	-	-	-	2	
Meno di 1 ettaro	64.204	1	-	1	-	-	-	-	64.206	
1 -- 2	7.731	13.666	3	-	-	-	-	-	21.400	
2 -- 3	2.777	1.800	5.117	-	-	-	-	-	9.694	
3 -- 5	2.226	1.618	5.954	-	-	-	-	-	9.798	
5 -- 10	1.448	1.018	2.266	3.558	-	-	-	-	8.290	
10 -- 20	493	400	863	809	1.578	1	-	-	4.144	
20 -- 30	144	86	212	212	286	399	-	-	1.339	
30 -- 50	105	47	133	152	177	362	3	-	979	
50 -- 100	65	32	66	61	90	137	157	1	609	
100 ed oltre	20	6	25	20	34	59	48	50	262	
TOTALE	79.213	18.675	14.639	4.813	2.166	958	208	51	120.723	
ZONE ALTIMETRICHE										
Montagna	15.221	1.550	836	208	109	46	11	-	17.981	
Collina	49.454	10.859	8.424	2.830	1.260	550	98	29	73.504	
Pianura	14.538	6.266	5.379	1.775	797	362	99	22	29.238	
TOTALE	79.213	18.675	14.639	4.813	2.166	958	208	51	120.723	
SUPERFICIE IRRIGABILE										
CLASSI DI SUPERFICIE TOTALE										
Meno di 1 ettaro	19.314,84	-	-	-	-	-	-	-	19.314,84	
1 -- 2	4.937,28	15.914,38	-	-	-	-	-	-	20.851,66	
2 -- 3	1.431,43	4.108,29	9.909,29	-	-	-	-	-	15.449,01	
3 -- 5	1.078,94	2.687,12	19.704,16	-	-	-	-	-	23.470,22	
5 -- 10	675,92	1.670,48	9.640,79	21.230,73	-	-	-	-	33.217,92	
10 -- 20	196,71	623,14	3.176,56	7.744,57	19.031,99	-	-	-	30.772,97	
20 -- 30	50,78	123,06	652,31	1.560,52	4.930,50	7.967,21	-	-	15.284,38	
30 -- 50	33,15	69,87	491,47	1.152,27	2.856,67	11.769,93	-	-	16.373,36	
50 -- 100	19,59	50,96	261,53	533,32	1.375,87	5.587,46	9.336,82	-	17.165,55	
100 ed oltre	6,82	18,62	112,88	190,33	544,49	2.262,41	4.045,41	9.954,63	17.135,59	
TOTALE	27.745,46	25.265,92	43.948,99	32.411,74	28.739,52	27.587,01	13.382,23	9.954,63	209.035,50	
CLASSI DI SAU										
Senza superficie	-	1,26	-	-	10,00	-	-	-	11,26	
Meno di 1 ettaro	21.867,50	1,18	-	5,81	-	-	-	-	21.874,49	
1 -- 2	3.072,93	18.373,64	6,00	-	-	-	-	-	21.452,57	
2 -- 3	1.124,92	2.470,31	12.101,11	-	-	-	-	-	15.696,34	
3 -- 5	858,43	2.240,85	20.296,43	-	-	-	-	-	23.395,71	
5 -- 10	557,67	1.402,12	7.393,65	23.638,31	-	-	-	-	32.991,75	
10 -- 20	170,80	549,43	2.764,31	5.702,31	20.814,47	29,00	-	-	30.030,32	
20 -- 30	42,08	116,54	678,84	1.455,29	3.961,61	9.510,46	-	-	15.764,82	
30 -- 50	30,29	61,59	426,05	1.049,37	2.336,51	11.806,96	197,50	-	15.908,27	
50 -- 100	16,72	41,60	209,52	417,46	1.173,76	4.381,85	10.113,27	110,00	16.464,18	
100 ed oltre	4,12	7,40	73,08	143,19	443,17	1.858,74	3.071,46	9.844,63	15.445,79	
TOTALE	27.745,46	25.265,92	43.948,99	32.411,74	28.739,52	27.587,01	13.382,23	9.954,63	209.035,50	
ZONE ALTIMETRICHE										
Montagna	4.026,26	2.016,80	2.437,61	1.353,05	1.398,41	1.299,37	833,15	-	13.364,65	
Collina	17.177,48	14.626,51	25.252,04	19.078,42	16.679,52	15.902,30	6.205,62	5.670,31	120.592,20	
Pianura	6.541,72	8.622,61	16.259,34	11.980,27	10.661,59	10.385,34	6.343,46	4.284,32	75.078,65	
TOTALE	27.745,46	25.265,92	43.948,99	32.411,74	28.739,52	27.587,01	13.382,23	9.954,63	209.035,50	

Tavola 2.21 - Aziende che praticano l'irrigazione e relativa superficie irrigata per classe di superficie irrigata, classe di superficie totale, classe di superficie agricola utilizzata (SAU) e zona altimetrica (superficie in ettari)

CLASSI DI SUPERFICIE TOTALE		CLASSI DI SUPERFICIE IRRIGATA								Totale
CLASSI DI SAU ZONE ALTIMETRICHE	Meno di 1	1 -- 2	2 -- 5	5 -- 10	10 -- 20	20 -- 50	50 -- 100	100 ed oltre		
AZIENDE										
CLASSI DI SUPERFICIE TOTALE										
Meno di 1 ettaro	50.833	-	-	-	-	-	-	-	50.833	
1 -- 2	10.812	8.973	-	-	-	-	-	-	19.785	
2 -- 3	3.541	2.706	2.974	-	-	-	-	-	9.221	
3 -- 5	2.901	2.037	4.605	-	-	-	-	-	9.543	
5 -- 10	1.768	1.327	2.731	2.312	-	-	-	-	8.138	
10 -- 20	565	485	987	1.011	960	-	-	-	4.008	
20 -- 30	164	96	233	216	287	216	-	-	1.212	
30 -- 50	115	59	155	166	175	270	-	-	940	
50 -- 100	63	42	86	74	99	159	73	-	596	
100 ed oltre	33	12	31	25	43	60	51	28	283	
TOTALE	70.795	15.737	11.802	3.804	1.564	705	124	28	104.559	
CLASSI DI SAU										
Senza superficie	-	1	-	-	-	-	-	-	1	
Meno di 1 ettaro	55.020	-	-	-	-	-	-	-	55.020	
1 -- 2	8.318	10.218	-	-	-	-	-	-	18.536	
2 -- 3	2.877	2.026	3.604	-	-	-	-	-	8.507	
3 -- 5	2.346	1.755	4.564	-	-	-	-	-	8.665	
5 -- 10	1.426	1.129	2.305	2.541	-	-	-	-	7.401	
10 -- 20	493	424	874	833	1.042	1	-	-	3.667	
20 -- 30	142	92	228	207	249	258	-	-	1.176	
30 -- 50	98	54	138	145	147	268	-	-	850	
50 -- 100	54	32	68	57	89	133	78	-	511	
100 ed oltre	21	6	21	21	37	45	46	28	225	
TOTALE	70.795	15.737	11.802	3.804	1.564	705	124	28	104.559	
ZONE ALTIMETRICHE										
Montagna	12.516	1.113	593	139	64	22	5	-	14.452	
Collina	44.806	9.381	6.996	2.312	913	408	58	16	64.890	
Pianura	13.473	5.243	4.213	1.353	587	275	61	12	25.217	
TOTALE	70.795	15.737	11.802	3.804	1.564	705	124	28	104.559	
SUPERFICIE IRRIGATA										
CLASSI DI SUPERFICIE TOTALE										
Meno di 1 ettaro	15.585,40	-	-	-	-	-	-	-	15.585,40	
1 -- 2	4.901,48	11.702,01	-	-	-	-	-	-	16.603,49	
2 -- 3	1.478,84	3.867,76	6.896,73	-	-	-	-	-	12.243,33	
3 -- 5	1.183,60	2.841,86	14.545,60	-	-	-	-	-	18.571,06	
5 -- 10	723,86	1.839,71	9.054,36	14.917,46	-	-	-	-	26.535,39	
10 -- 20	220,06	680,72	3.172,79	7.357,90	12.297,44	-	-	-	23.728,91	
20 -- 30	54,67	130,59	769,21	1.506,24	4.059,68	5.022,19	-	-	11.542,58	
30 -- 50	39,57	76,91	499,13	1.184,15	2.437,90	7.972,84	-	-	12.210,50	
50 -- 100	18,07	54,62	275,06	526,46	1.391,79	5.212,06	4.471,31	-	11.949,37	
100 ed oltre	8,50	16,99	97,81	181,03	598,27	1.855,75	3.533,84	5.782,10	12.074,29	
TOTALE	24.214,05	21.211,17	35.310,69	25.673,24	20.785,08	20.062,84	8.005,15	5.782,10	161.044,32	
CLASSI DI SAU										
Senza superficie	-	1,26	-	-	-	-	-	-	1,26	
Meno di 1 ettaro	17.642,88	-	-	-	-	-	-	-	17.642,88	
1 -- 2	3.499,66	13.532,83	-	-	-	-	-	-	17.032,49	
2 -- 3	1.213,88	2.818,96	8.450,77	-	-	-	-	-	12.483,61	
3 -- 5	966,12	2.450,45	15.073,42	-	-	-	-	-	18.489,99	
5 -- 10	592,90	1.563,13	7.495,52	16.668,06	-	-	-	-	26.319,61	
10 -- 20	195,60	596,66	2.810,33	5.967,78	13.525,05	23,00	-	-	23.118,42	
20 -- 30	48,79	125,47	744,14	1.439,18	3.474,30	6.084,08	-	-	11.915,96	
30 -- 50	33,22	72,97	449,34	1.040,49	2.016,61	8.177,43	-	-	11.790,06	
50 -- 100	15,31	41,11	220,66	406,34	1.252,62	4.346,58	4.848,08	-	11.130,70	
100 ed oltre	5,69	8,33	66,51	151,39	516,50	1.431,75	3.157,07	5.782,10	11.119,34	
TOTALE	24.214,05	21.211,17	35.310,69	25.673,24	20.785,08	20.062,84	8.005,15	5.782,10	161.044,32	
ZONE ALTIMETRICHE										
Montagna	3.261,54	1.462,03	1.727,78	910,57	861,74	620,06	366,09	-	9.209,81	
Collina	15.125,26	12.613,21	20.944,25	15.629,54	12.141,54	11.651,11	3.727,75	3.707,84	95.540,50	
Pianura	5.827,25	7.135,93	12.638,66	9.133,13	7.781,80	7.791,67	3.911,31	2.074,26	56.294,01	
TOTALE	24.214,05	21.211,17	35.310,69	25.673,24	20.785,08	20.062,84	8.005,15	5.782,10	161.044,32	

Tavola 2.22 - Aziende per principali coltivazioni irrigate e relativa superficie irrigata per classe di superficie agricola utilizzata (SAU), classe di superficie irrigata e zona altimetrica (superficie in ettari)

COLTIVAZIONI IRRIGATE												
Frumento	Granoturco da granello	Patata	Barbabietola da zucchero	Girasole	Soia	Ortive	Foraggiere avvicendate	Vite	Agrumi	Fruttiferi	Altre coltivazioni	
AZIENDE												
CLASSI DI SAU												
Senza superficie	-	-	-	-	-	-	-	-	-	-	-	1
Meno di 1 ettaro	252	31	945	1	1	-	8.973	45	2.913	34.634	6.055	13.353
1 -- 2	296	10	285	-	2	-	3.249	55	2.650	10.540	1.874	4.270
2 -- 3	269	6	119	-	1	-	1.452	43	1.866	4.342	873	1.909
3 -- 5	283	5	130	-	-	1	1.445	47	2.604	3.948	900	1.841
5 -- 10	337	18	128	2	5	-	1.135	73	2.586	3.325	815	1.542
10 -- 20	252	16	91	-	1	-	547	106	1.301	1.569	428	741
20 -- 30	105	8	25	-	1	-	178	60	403	481	133	255
30 -- 50	99	2	33	-	-	1	149	66	238	333	95	200
50 -- 100	64	3	26	-	1	-	92	53	165	186	66	131
100 ed oltre	23	3	26	-	2	-	61	21	69	92	31	76
TOTALE	1.980	102	1.808	3	14	2	17.281	569	14.795	59.450	11.270	24.319
CLASSI DI SUPERFICIE IRRIGATA												
Meno di 1 ettaro	497	56	1.422	1	4	1	13.379	116	5.812	44.171	9.456	20.968
1 -- 2	488	14	125	1	3	1	2.261	112	3.583	7.904	900	1.826
2 -- 5	511	20	137	-	1	-	1.186	156	3.624	4.974	659	1.076
5 -- 10	228	7	60	1	2	-	267	94	1.173	1.548	184	257
10 -- 20	156	2	42	-	2	-	122	59	407	598	57	141
20 -- 50	82	3	14	-	1	-	46	28	173	218	13	48
50 -- 100	15	-	8	-	1	-	14	4	18	33	1	2
100 ed oltre	3	-	-	-	-	-	6	-	5	4	-	1
TOTALE	1.980	102	1.808	3	14	2	17.281	569	14.795	59.450	11.270	24.319
ZONE ALTIMETRICHE												
Montagna	33	24	448	1	-	1	2.196	54	441	8.045	3.254	4.789
Collina	1.253	65	1.052	2	14	1	10.729	415	7.512	39.119	6.450	13.809
Pianura	694	13	308	-	-	-	4.356	100	6.842	12.286	1.566	5.721
TOTALE	1.980	102	1.808	3	14	2	17.281	569	14.795	59.450	11.270	24.319
SUPERFICIE IRRIGATA												
CLASSI DI SAU												
Senza superficie	-	-	-	-	-	-	-	-	-	-	-	1,26
Meno di 1 ettaro	125,30	6,14	97,86	0,30	0,80	-	2.396,65	13,50	1.030,23	10.453,89	854,61	2.663,58
1 -- 2	316,50	3,13	99,06	-	1,24	-	2.207,01	53,65	2.477,13	9.208,80	813,00	1.852,96
2 -- 3	408,54	4,54	74,39	-	1,01	-	1.429,71	55,24	2.710,51	5.995,95	569,77	1.233,95
3 -- 5	626,18	4,68	132,46	-	-	0,35	1.854,22	87,30	5.225,90	7.947,36	936,59	1.674,95
5 -- 10	1.134,39	27,88	300,42	6,07	18,78	-	2.064,45	233,48	8.234,66	10.961,69	1.294,19	2.043,61
10 -- 20	1.736,72	50,65	382,08	-	10,00	-	1.746,80	507,75	6.917,95	8.519,50	1.198,99	2.047,98
20 -- 30	1.153,15	42,81	140,45	-	12,00	-	970,55	415,71	3.601,93	4.214,90	527,32	837,14
30 -- 50	1.546,84	13,00	364,34	-	-	1,00	1.019,19	576,33	2.922,82	3.725,45	494,92	1.126,17
50 -- 100	1.382,43	15,20	257,89	-	1,20	-	874,38	765,45	2.873,34	3.413,29	440,48	1.107,04
100 ed oltre	1.546,13	59,00	723,10	-	80,00	-	2.324,19	381,47	2.303,63	2.598,00	303,35	800,47
TOTALE	9.976,18	227,03	2.572,05	6,37	125,03	1,35	16.887,15	3.089,88	38.298,10	67.038,83	7.433,22	15.389,11
CLASSI DI SUPERFICIE IRRIGATA												
Meno di 1 ettaro	265,33	13,30	188,21	0,30	1,07	0,35	4.010,86	47,56	2.569,11	14.372,75	1.944,80	4.835,65
1 -- 2	652,77	18,29	156,16	1,07	3,21	1,00	2.892,82	145,68	4.903,03	10.533,04	1.167,85	2.339,77
2 -- 5	1.529,30	53,81	400,76	-	2,65	-	3.307,67	468,99	10.942,59	14.690,56	1.904,68	3.083,49
5 -- 10	1.493,69	40,82	400,48	5,00	16,10	-	1.741,12	621,79	7.822,69	10.444,52	1.186,29	1.660,08
10 -- 20	2.047,28	22,00	509,42	-	22,00	-	1.555,07	792,18	5.352,32	7.942,39	775,69	1.816,78
20 -- 50	2.345,59	78,81	379,45	-	30,00	-	1.207,16	771,68	4.867,49	6.181,35	373,83	1.375,24
50 -- 100	896,62	-	537,57	-	50,00	-	1.011,66	242,00	1.155,17	2.235,40	80,08	128,10
100 ed oltre	745,60	-	-	-	-	-	1.160,79	-	685,70	638,82	-	150,00
TOTALE	9.976,18	227,03	2.572,05	6,37	125,03	1,35	16.887,15	3.089,88	38.298,10	67.038,83	7.433,22	15.389,11
ZONE ALTIMETRICHE												
Montagna	69,44	8,03	26,30	1,07	-	0,35	693,94	259,83	486,29	3.715,53	2.149,84	1.799,19
Collina	6.318,72	195,89	888,19	5,30	125,03	1,00	10.953,92	1.992,99	21.677,61	41.302,22	4.140,72	7.938,88
Pianura	3.588,02	23,11	1.657,56	-	-	-	5.239,29	837,06	16.134,20	22.021,08	1.142,66	5.651,04
TOTALE	9.976,18	227,03	2.572,05	6,37	125,03	1,35	16.887,15	3.089,88	38.298,10	67.038,83	7.433,22	15.389,11

Tavola 2.23 - Aziende che praticano l'irrigazione per tipo di approvvigionamento dell'acqua irrigua, classe di superficie totale e classe di superficie agricola utilizzata (SAU)

CLASSI DI SUPERFICIE TOTALE CLASSI DI SAU	TIPI DI APPROVVIGIONAMENTO							GESTIONE DELL'ACQUA IRRIGUA			
	Totale	Da corsi d'acqua superficiali	Da laghi naturali e laghetti artificiali	Da acquedotto	Da acque sotterranee	Diretto da impianto di depurazione	Raccolta acque pluviali	Autonoma	Da consorzi di irrigazione e di bonifica	Da altre aziende agricole	In altra forma
CLASSI DI SUPERFICIE TOTALE (in ettari)											
Meno di 1 ettaro	50.833	6.544	1.814	13.460	28.218	51	3.163	15.669	18.046	6.515	11.861
1 -- 2	19.785	2.516	1.657	5.151	10.839	14	1.074	7.589	7.578	1.431	4.123
2 -- 3	9.221	1.103	1.049	2.362	4.999	6	474	3.783	3.483	517	1.892
3 -- 5	9.543	1.058	1.536	2.368	4.982	11	538	4.028	3.659	404	1.956
5 -- 10	8.138	819	1.730	1.990	4.179	13	408	3.567	3.148	290	1.685
10 -- 20	4.008	462	982	893	2.061	5	212	2.016	1.425	122	784
20 -- 30	1.212	146	328	240	641	1	69	662	372	33	251
30 -- 50	940	104	255	182	519	2	51	532	268	29	194
50 -- 100	596	76	174	115	330	-	43	339	167	12	133
100 ed oltre	283	42	94	33	171	-	12	185	57	4	67
TOTALE	104.559	12.870	9.619	26.794	56.939	103	6.044	38.370	38.203	9.357	22.946
CLASSI DI SAU (in ettari)											
Senza superficie	1	-	-	-	1	-	-	-	-	1	-
Meno di 1 ettaro	55.020	7.168	1.983	14.326	30.738	53	3.442	17.613	19.228	6.804	12.795
1 -- 2	18.536	2.360	1.659	4.920	10.065	13	972	7.045	7.235	1.322	3.830
2 -- 3	8.507	988	1.062	2.175	4.577	6	432	3.447	3.303	450	1.738
3 -- 5	8.665	921	1.516	2.209	4.437	13	462	3.628	3.421	360	1.747
5 -- 10	7.401	706	1.661	1.833	3.749	10	379	3.254	2.880	246	1.536
10 -- 20	3.667	410	929	804	1.877	5	198	1.834	1.325	108	706
20 -- 30	1.176	139	330	240	606	1	67	642	375	28	242
30 -- 50	850	88	237	165	471	2	43	469	245	28	181
50 -- 100	511	58	161	98	285	-	38	292	145	7	116
100 ed oltre	225	32	81	24	133	-	11	146	46	3	55
TOTALE	104.559	12.870	9.619	26.794	56.939	103	6.044	38.370	38.203	9.357	22.946

Tavola 2.24 - Aziende che praticano l'irrigazione per tipo di approvvigionamento dell'acqua irrigua, forma di conduzione e zona altimetrica

FORME DI CONDUZIONE ZONE ALTIMETRICHE	TIPI DI APPROVVIGIONAMENTO							GESTIONE DELL'ACQUA IRRIGUA			
	Totale	Da corsi d'acqua superficiali	Da laghi naturali e laghetti artificiali	Da acquedotto	Da acque sotter- ranee	Diretto da impianto di depura- zione	Raccolta acque pluviali	Autonoma	Da consorzi di irrigazione e di bonifica	Da altre aziende agricole	In altra forma
FORME DI CONDUZIONE											
Conduzione diretta del coltivatore	99.822	12.418	8.996	25.451	54.318	99	5.812	36.420	36.386	8.974	21.986
<i>Con solo manodopera familiare</i>	<i>69.689</i>	<i>8.586</i>	<i>6.231</i>	<i>18.816</i>	<i>36.188</i>	<i>77</i>	<i>4.217</i>	<i>23.776</i>	<i>26.527</i>	<i>5.381</i>	<i>16.381</i>
<i>Con manodopera familiare prevalente</i>	<i>20.844</i>	<i>2.738</i>	<i>1.873</i>	<i>4.621</i>	<i>12.356</i>	<i>11</i>	<i>1.186</i>	<i>8.391</i>	<i>6.934</i>	<i>2.753</i>	<i>3.839</i>
<i>Con manodopera extrafamiliare prevalente</i>	<i>9.289</i>	<i>1.094</i>	<i>892</i>	<i>2.014</i>	<i>5.774</i>	<i>11</i>	<i>409</i>	<i>4.253</i>	<i>2.925</i>	<i>840</i>	<i>1.766</i>
Conduzione con salariati	4.670	442	613	1.321	2.590	4	224	1.920	1.790	380	949
Conduzione a colonia parziaria appoderata	52	9	9	16	24	-	5	22	24	3	6
Altra forma di conduzione	15	1	1	6	7	-	3	8	3	-	5
TOTALE	104.559	12.870	9.619	26.794	56.939	103	6.044	38.370	38.203	9.357	22.946
ZONE ALTIMETRICHE											
Montagna	14.452	4.315	723	2.616	6.683	7	1.415	5.056	5.125	678	4.053
Collina	64.890	7.761	4.145	16.742	36.958	80	3.997	24.481	20.354	7.298	15.384
Pianura	25.217	794	4.751	7.436	13.298	16	632	8.833	12.724	1.381	3.509
TOTALE	104.559	12.870	9.619	26.794	56.939	103	6.044	38.370	38.203	9.357	22.946

**Tavola 2.25 - Aziende per sistema di irrigazione e relativa superficie irrigata per classe di superficie agricola utilizzata (SAU),
classe di superficie irrigata e zona altimetrica (superficie in ettari)**

CLASSI DI SAU CLASSI DI SUPERFICIE IRRIGATA ZONE ALTIMETRICHE	SISTEMI DI IRRIGAZIONE					
	Scorrimento superficiale ed infiltrazione laterale	Sommersione	Aspersione (a pioggia)	Microirrigazione	Goccia	Altro
AZIENDE						
CLASSI DI SAU						
Senza superficie	-	-	-	-	-	1
Meno di 1 ettaro	22.581	195	25.891	2.751	4.624	1.444
1 -- 2	5.686	140	8.332	1.570	3.475	538
2 -- 3	2.331	60	3.633	827	2.074	308
3 -- 5	2.113	88	3.574	849	2.541	360
5 -- 10	1.464	71	3.218	826	2.481	320
10 -- 20	654	45	1.632	459	1.274	132
20 -- 30	203	14	567	139	420	40
30 -- 50	147	16	422	96	283	27
50 -- 100	91	9	266	61	174	20
100 ed oltre	44	2	112	33	95	9
TOTALE	35.314	640	47.647	7.611	17.441	3.199
CLASSI DI SUPERFICIE IRRIGATA						
Meno di 1 ettaro	30.623	526	31.461	4.043	7.696	2.311
1 -- 2	2.769	63	7.645	1.680	4.082	436
2 -- 5	1.435	38	5.544	1.218	3.696	307
5 -- 10	283	8	1.846	377	1.251	86
10 -- 20	139	4	762	195	462	38
20 -- 50	53	1	333	77	219	17
50 -- 100	12	-	43	14	27	4
100 ed oltre	-	-	13	7	8	-
TOTALE	35.314	640	47.647	7.611	17.441	3.199
ZONE ALTIMETRICHE						
Montagna	8.996	293	4.725	235	483	485
Collina	20.480	314	31.848	5.011	10.141	1.488
Pianura	5.838	33	11.074	2.365	6.817	1.226
TOTALE	35.314	640	47.647	7.611	17.441	3.199
SUPERFICIE IRRIGATA						
CLASSI DI SAU						
Senza superficie	-	-	-	-	-	1,26
Meno di 1 ettaro	5.068,96	33,26	9.159,80	1.188,82	1.990,14	325,14
1 -- 2	3.277,19	50,21	8.503,29	1.582,39	3.388,43	365,62
2 -- 3	1.987,02	35,52	5.851,52	1.216,56	3.141,45	347,95
3 -- 5	2.586,43	45,63	8.417,51	1.782,21	5.341,89	493,82
5 -- 10	2.491,57	66,86	12.250,76	2.733,61	8.350,43	707,31
10 -- 20	2.171,33	77,74	10.520,58	2.773,17	7.312,06	628,21
20 -- 30	916,74	40,49	5.377,19	1.436,00	4.010,56	295,54
30 -- 50	1.169,05	83,78	5.671,06	1.212,92	3.571,29	260,62
50 -- 100	916,04	29,99	5.664,63	1.161,14	3.079,44	433,07
100 ed oltre	666,30	11,44	4.522,28	3.035,43	3.481,81	112,76
TOTALE	21.250,63	474,92	75.938,62	18.122,25	43.667,50	3.971,30
CLASSI DI SUPERFICIE IRRIGATA						
Meno di 1 ettaro	7.597,83	144,38	11.834,62	1.834,98	3.563,26	654,23
1 -- 2	3.631,23	79,04	10.307,71	2.267,23	5.487,47	584,37
2 -- 5	4.139,13	107,93	16.561,01	3.610,64	11.076,86	902,43
5 -- 10	1.842,46	61,34	12.398,44	2.574,80	8.377,51	593,91
10 -- 20	1.817,60	58,73	10.069,45	2.603,16	6.179,54	527,00
20 -- 50	1.440,62	23,50	9.677,26	2.199,97	6.042,71	468,09
50 -- 100	781,76	-	2.705,96	977,88	1.783,13	241,27
100 ed oltre	-	-	2.384,17	2.053,59	1.157,02	-
TOTALE	21.250,63	474,92	75.938,62	18.122,25	43.667,50	3.971,30
ZONE ALTIMETRICHE						
Montagna	3.073,52	154,45	4.376,46	322,14	1.159,77	208,81
Collina	11.998,36	303,49	45.145,97	11.076,23	26.781,06	1.648,30
Pianura	6.178,75	16,98	26.416,19	6.723,88	15.726,67	2.114,19
TOTALE	21.250,63	474,92	75.938,62	18.122,25	43.667,50	3.971,30

Tavola 2.26 - Aziende con impianti per la lavorazione e trasformazione dei prodotti delle coltivazioni per classe di superficie totale e classe di superficie agricola utilizzata (SAU)

CLASSI DI SUPERFICIE TOTALE CLASSI DI SAU	Totale	ESSICCAZIONE MECCANICA		Produzione di mangimi	TRASFORMAZIONE		Lavorazione del legno
		Della granella	Del foraggio		Di uva	Di olive	
CLASSI DI SUPERFICIE TOTALE (in ettari)							
Meno di 1 ettaro	120	-	-	3	111	8	-
1 -- 2	93	-	-	3	86	4	-
2 -- 3	54	-	-	1	50	3	-
3 -- 5	102	-	-	5	87	9	1
5 -- 10	129	-	-	5	108	16	2
10 -- 20	99	-	3	14	76	12	1
20 -- 30	42	1	-	16	25	1	-
30 -- 50	43	2	2	18	15	9	-
50 -- 100	43	3	4	21	15	5	-
100 ed oltre	28	2	1	12	13	5	-
TOTALE	753	8	10	98	586	72	4
CLASSI DI SAU (in ettari)							
Senza superficie	-	-	-	-	-	-	-
Meno di 1 ettaro	147	-	-	3	136	10	-
1 -- 2	93	-	-	4	87	2	-
2 -- 3	57	-	-	2	49	5	1
3 -- 5	85	-	-	4	72	8	2
5 -- 10	137	-	-	5	116	21	-
10 -- 20	90	2	5	16	65	6	1
20 -- 30	41	1	1	13	24	3	-
30 -- 50	42	2	1	18	16	10	-
50 -- 100	36	2	3	22	9	2	-
100 ed oltre	25	1	-	11	12	5	-
TOTALE	753	8	10	98	586	72	-

Tavola 2.27 - Aziende con allevamenti e relativo numero di capi per specie di bestiame, classe di superficie totale e classe di superficie agricola utilizzata (SAU)

CLASSI DI SUPERFICIE TOTALE CLASSI DI SAU	SPECIE DI BESTIAME								
	Bovini	Bufalini	Ovini	Caprini	Equini	Suini	Allevamenti avicoli	Conigli	Struzzi
AZIENDE									
CLASSI DI SUPERFICIE TOTALE (in ettari)									
Senza superficie	128	-	133	76	17	31	33	6	3
Meno di 1 ettaro	419	-	670	277	200	507	2.237	586	12
1 -- 2	413	-	533	223	194	290	1.045	294	7
2 -- 3	357	-	394	139	141	162	534	125	4
3 -- 5	651	1	580	241	200	190	606	147	1
5 -- 10	1.418	-	1.006	306	347	311	768	171	10
10 -- 20	1.938	2	1.048	341	376	329	633	117	3
20 -- 30	1.171	1	637	217	258	184	311	54	4
30 -- 50	1.189	-	674	241	335	186	319	50	5
50 -- 100	909	3	525	259	317	148	203	27	3
100 ed oltre	452	2	282	176	190	78	82	11	3
TOTALE	9.045	9	6.482	2.496	2.575	2.416	6.771	1.588	55
CLASSI DI SAU (in ettari)									
Senza superficie	147	-	141	83	25	34	35	8	4
Meno di 1 ettaro	466	-	772	329	232	591	2.537	642	13
1 -- 2	440	-	548	228	202	273	977	283	6
2 -- 3	376	-	386	134	135	149	470	120	3
3 -- 5	667	1	574	231	201	179	575	138	3
5 -- 10	1.437	-	993	303	347	294	712	153	9
10 -- 20	1.951	2	1.043	343	390	330	595	108	2
20 -- 30	1.187	1	635	225	255	176	305	52	5
30 -- 50	1.161	1	652	227	335	178	305	49	6
50 -- 100	853	3	494	253	301	150	190	26	2
100 ed oltre	360	1	244	140	152	62	70	9	2
TOTALE	9.045	9	6.482	2.496	2.575	2.416	6.771	1.588	55
CAPI									
CLASSI DI SUPERFICIE TOTALE (in ettari)									
Senza superficie	4.260	-	22.048	3.063	38	632	60.406	4.994	40
Meno di 1 ettaro	7.081	-	45.186	5.527	347	3.315	130.195	16.696	289
1 -- 2	6.235	-	41.082	4.799	343	3.512	63.852	5.257	256
2 -- 3	5.712	-	24.778	2.893	291	3.714	66.395	23.394	56
3 -- 5	9.600	11	43.805	5.702	402	3.169	283.738	8.626	4
5 -- 10	26.370	-	79.019	9.746	745	8.217	235.179	34.725	66
10 -- 20	50.338	190	105.436	13.444	1.058	7.339	433.804	2.783	49
20 -- 30	42.430	2	80.311	13.093	870	5.334	152.922	826	14
30 -- 50	54.685	-	96.595	13.604	1.287	3.159	243.368	896	104
50 -- 100	56.867	305	97.612	22.601	1.577	2.000	5.882	1.451	66
100 ed oltre	44.298	55	72.310	27.678	1.495	1.258	2.714	1.281	94
TOTALE	307.876	563	708.182	122.150	8.453	41.649	1.678.455	100.929	1.038
CLASSI DI SAU (in ettari)									
Senza superficie	5.435	-	23.498	3.958	173	638	60.415	5.012	46
Meno di 1 ettaro	8.206	-	53.523	6.234	411	3.771	240.799	17.606	364
1 -- 2	6.689	-	39.270	5.105	428	4.774	88.387	26.651	190
2 -- 3	5.570	-	23.740	2.208	247	3.641	181.288	5.572	41
3 -- 5	10.177	11	46.083	6.738	444	6.909	190.207	31.460	8
5 -- 10	27.170	-	78.572	9.416	761	3.278	356.318	7.721	66
10 -- 20	51.722	190	106.622	14.842	1.059	7.163	265.460	2.532	45
20 -- 30	44.959	2	82.282	13.377	934	5.354	104.602	1.872	19
30 -- 50	55.624	40	96.121	12.829	1.314	2.987	183.026	857	161
50 -- 100	54.675	273	92.864	23.652	1.500	2.101	5.607	1.431	20
100 ed oltre	37.649	47	65.607	23.791	1.182	1.033	2.346	215	78
TOTALE	307.876	563	708.182	122.150	8.453	41.649	1.678.455	100.929	1.038

Tavola 2.28 - Aziende con allevamenti e relativo numero di capi per specie di bestiame, forma di conduzione e zona altimetrica

FORME DI CONDUZIONE ZONE ALTIMETRICHE	SPECIE DI BESTIAME								
	Bovini	Bufalini	Ovini	Caprini	Equini	Suini	Allevamenti avicoli	Conigli	Struzzi
AZIENDE									
FORME DI CONDUZIONE									
Conduzione diretta del coltivatore	8.804	9	6.339	2.432	2.481	2.362	6.674	1.564	50
<i>Con solo manodopera familiare</i>	6.739	3	4.863	1.757	1.748	1.710	4.768	1.134	35
<i>Con manodopera familiare prevalente</i>	1.676	3	1.122	490	526	502	1.528	320	9
<i>Con manodopera extrafamiliare prevalente</i>	389	3	354	185	207	150	378	110	6
Conduzione con salariati	237	-	140	62	94	53	95	23	5
Conduzione a colonia parziaria appoderata	3	-	3	2	-	-	-	-	-
Altra forma di conduzione	1	-	-	-	-	1	2	1	-
TOTALE	9.045	9	6.482	2.496	2.575	2.416	6.771	1.588	55
ZONE ALTIMETRICHE									
Montagna	3.743	2	3.187	1.304	1.288	979	2.739	625	14
Collina	4.942	6	2.895	1.057	1.213	1.397	3.946	937	34
Pianura	360	1	400	135	74	40	86	26	7
TOTALE	9.045	9	6.482	2.496	2.575	2.416	6.771	1.588	55
CAPI									
FORME DI CONDUZIONE									
Conduzione diretta del coltivatore	296.450	563	684.336	116.932	7.434	25.963	928.086	76.668	797
<i>Con solo manodopera familiare</i>	203.385	239	475.583	77.348	4.513	15.144	658.597	56.400	587
<i>Con manodopera familiare prevalente</i>	71.886	87	158.081	26.246	1.720	6.938	134.053	13.871	130
<i>Con manodopera extrafamiliare prevalente</i>	21.179	237	50.672	13.338	1.201	3.881	135.436	6.397	80
Conduzione con salariati	11.411	-	23.810	5.193	1.019	15.626	750.333	24.201	241
Conduzione a colonia parziaria appoderata	9	-	36	25	-	-	-	-	-
Altra forma di conduzione	6	-	-	-	-	60	36	60	-
TOTALE	307.876	563	708.182	122.150	8.453	41.649	1.678.455	100.929	1.038
ZONE ALTIMETRICHE									
Montagna	124.414	230	307.950	83.400	4.012	9.385	121.218	21.610	200
Collina	172.710	286	315.134	34.022	4.077	30.734	1.385.818	76.795	620
Pianura	10.752	47	85.098	4.728	364	1.530	171.419	2.524	218
TOTALE	307.876	563	708.182	122.150	8.453	41.649	1.678.455	100.929	1.038

Tavola 2.29 - Aziende con bovini e/o bufalini e relativo numero di capi per classe di superficie totale e categoria

CLASSI DI SUPERFICIE TOTALE (in ettari)										
CATEGORIE	Senza superficie	Meno di 1	1 -- 2	2 -- 5	5 -- 10	10 -- 20	20 -- 50	50 -- 100	100 ed oltre	Totale
AZIENDE										
BOVINI	128	419	413	1.008	1.418	1.938	2.360	909	452	9.045
Di età inferiore a 1 anno	98	273	273	745	1.144	1.639	2.070	794	400	7.436
<i>Destinati ad essere macellati come vitelli</i>	27	92	67	152	217	329	467	187	84	1.622
<i>Maschi da riproduzione</i>	6	49	52	114	165	225	326	134	71	1.142
<i>Maschi da macello</i>	62	128	147	433	740	1.104	1.363	532	277	4.786
<i>Femmine da allevamento</i>	49	122	108	281	453	720	1.064	444	248	3.489
<i>Femmine da macello</i>	24	67	71	249	414	624	801	270	155	2.675
Da 1 anno a meno di 2 anni	65	198	186	468	731	1.145	1.613	661	357	5.424
<i>Maschi da riproduzione</i>	10	46	55	101	145	225	359	176	106	1.223
<i>Maschi da macello</i>	44	111	87	238	375	622	840	323	180	2.820
<i>Femmine da allevamento</i>	28	84	90	242	385	667	1.069	451	267	3.283
<i>Femmine da macello</i>	17	46	45	95	177	273	375	160	83	1.271
Da 2 anni e più	107	310	350	876	1.288	1.818	2.264	874	434	8.321
<i>Maschi da riproduzione</i>	27	67	71	139	270	434	802	425	243	2.478
<i>Maschi da macello</i>	10	26	24	48	56	68	112	41	23	408
<i>Femmine manze da allevamento</i>	30	120	107	278	391	523	734	302	168	2.653
<i>Femmine manze da macello</i>	6	13	28	59	57	81	97	46	24	411
<i>Femmine vacche da latte</i>	31	104	103	202	285	503	719	221	86	2.254
<i>Femmine altre vacche</i>	48	115	150	448	690	982	1.210	512	287	4.442
BUFALINI	-	-	-	1	-	2	1	3	2	9
Bufale	-	-	-	1	-	2	1	3	2	9
Altri bufalini	-	-	-	1	-	2	-	2	1	6
CAPI										
BOVINI	4.260	7.081	6.235	15.312	26.370	50.338	97.115	56.867	44.298	307.876
Di età inferiore a 1 anno	1.070	2.181	1.849	4.612	8.412	15.156	27.324	15.369	11.281	87.254
<i>Destinati ad essere macellati come vitelli</i>	234	555	393	665	1.375	2.639	5.263	2.884	1.861	15.869
<i>Maschi da riproduzione</i>	19	96	115	370	460	639	1.414	616	446	4.175
<i>Maschi da macello</i>	388	583	644	1.673	3.264	5.659	9.494	5.315	4.175	31.195
<i>Femmine da allevamento</i>	325	614	451	1.050	1.800	3.538	6.815	4.365	3.064	22.022
<i>Femmine da macello</i>	104	333	246	854	1.513	2.681	4.338	2.189	1.735	13.993
Da 1 anno a meno di 2 anni	677	1.354	1.047	2.525	4.021	8.392	14.933	9.000	6.399	48.348
<i>Maschi da riproduzione</i>	27	70	91	184	283	436	798	492	406	2.787
<i>Maschi da macello</i>	394	752	399	955	1.556	3.248	5.048	2.978	2.122	17.452
<i>Femmine da allevamento</i>	152	317	364	882	1.554	3.492	7.188	4.406	3.030	21.385
<i>Femmine da macello</i>	104	215	193	504	628	1.216	1.899	1.124	841	6.724
Da 2 anni e più	2.513	3.546	3.339	8.175	13.937	26.790	54.858	32.498	26.618	172.274
<i>Maschi da riproduzione</i>	39	141	133	196	349	532	1.173	662	444	3.669
<i>Maschi da macello</i>	68	124	206	252	286	334	985	401	160	2.816
<i>Femmine manze da allevamento</i>	523	1.064	650	1.781	3.024	4.802	9.198	6.383	5.442	32.867
<i>Femmine manze da macello</i>	80	55	110	270	288	612	1.168	585	182	3.350
<i>Femmine vacche da latte</i>	408	674	979	1.702	3.182	8.576	17.366	7.395	3.305	43.587
<i>Femmine altre vacche</i>	1.395	1.488	1.261	3.974	6.808	11.934	24.968	17.072	17.085	85.985
BUFALINI	-	-	-	11	-	190	2	305	55	563
Bufale	-	-	-	10	-	166	2	250	46	474
Altri bufalini	-	-	-	1	-	24	-	55	9	89

Tavola 2.30 - Aziende con suini e relativo numero di capi per classe di superficie totale e categoria

CATEGORIE	CLASSI DI SUPERFICIE TOTALE <i>(in ettari)</i>									Totale
	Senza superficie	Meno di 1	1 -- 2	2 -- 5	5 -- 10	10 -- 20	20 -- 50	50 -- 100	100 ed oltre	
AZIENDE										
SUINI	31	507	290	352	311	329	370	148	78	2.416
Suini di peso inferiore a 20 kg	10	46	31	48	38	46	72	34	16	341
Da 20 Kg a meno di 50 Kg	15	87	57	100	81	82	117	40	39	618
Da ingrasso di 50 Kg e più	21	411	243	280	244	251	268	109	49	1.876
<i>Da 50 Kg a meno di 80 Kg</i>	14	185	104	146	127	126	142	66	31	941
<i>Da 80 Kg a meno di 110 Kg</i>	11	176	112	129	104	116	133	47	22	850
<i>Da 110 Kg e più</i>	3	64	45	44	34	40	39	12	4	285
Da riproduzione di 50 Kg e più	11	43	48	64	74	103	134	58	37	572
<i>Verri</i>	6	22	23	39	31	49	67	40	31	308
<i>Scrofe montate</i>	8	36	39	55	61	89	118	51	32	489
<i>di cui montate per la prima volta</i>	-	-	7	5	3	3	5	4	1	28
<i>Altre scrofe</i>	4	6	19	13	22	17	29	4	4	118
<i>di cui giovani non ancora montate</i>	-	-	6	2	4	2	4	1	-	19
CAPI										
SUINI	632	3.315	3.512	6.883	8.217	7.339	8.493	2.000	1.258	41.649
Suini di peso inferiore a 20 kg	101	613	672	1.084	1.581	1.373	1.189	427	301	7.341
Da 20 Kg a meno di 50 Kg	145	747	717	1.657	1.740	1.790	2.312	397	463	9.968
Da ingrasso di 50 Kg e più	350	1.597	1.483	3.431	3.832	3.280	4.068	956	341	19.338
<i>Da 50 Kg a meno di 80 Kg</i>	128	782	1.008	1.791	2.091	1.597	2.698	670	191	10.956
<i>Da 80 Kg a meno di 110 Kg</i>	185	703	371	1.143	1.569	1.431	1.144	190	142	6.878
<i>Da 110 Kg e più</i>	37	112	104	497	172	252	226	96	8	1.504
Da riproduzione di 50 Kg e più	36	358	640	711	1.064	896	924	220	153	5.002
<i>Verri</i>	7	33	44	54	50	75	81	49	35	428
<i>Scrofe montate</i>	17	256	262	517	853	683	647	143	111	3.489
<i>di cui montate per la prima volta</i>	-	-	13	11	5	10	15	4	1	59
<i>Altre scrofe</i>	12	69	334	140	161	138	196	28	7	1.085
<i>di cui giovani non ancora montate</i>	-	-	30	5	17	13	71	1	-	137

Tavola 2.31 - Aziende con ovini, caprini, equini, allevamenti avicoli, conigli, struzzi e/o altri allevamenti e relativo numero di capi per classe di superficie totale, specie e categoria

SPECIE E CATEGORIE	CLASSI DI SUPERFICIE TOTALE <i>(in ettari)</i>									Totale
	Senza superficie	Meno di 1	1 -- 2	2 -- 5	5 -- 10	10 -- 20	20 -- 50	50 -- 100	100 ed oltre	
AZIENDE										
OVINI	133	670	533	974	1.006	1.048	1.311	525	282	6.482
Pecore	128	586	481	883	915	979	1.224	488	268	5.952
<i>Da latte</i>	111	330	257	453	452	510	690	285	165	3.253
<i>Altre</i>	92	415	346	633	651	713	853	327	176	4.206
Altri ovini	68	239	190	351	415	445	563	241	156	2.668
CAPRINI	76	277	223	380	306	341	458	259	176	2.496
Capre	72	232	194	321	282	303	412	233	163	2.212
<i>Che hanno già figliato</i>	70	198	163	276	257	267	384	218	160	1.993
<i>Montate per la prima volta</i>	33	75	73	120	106	124	186	91	76	884
Altri caprini	37	106	80	153	112	168	231	128	123	1.138
EQUINI	17	200	194	341	347	376	593	317	190	2.575
Cavalli	16	147	141	226	249	304	521	289	177	2.070
Asini	3	42	38	91	80	60	87	59	40	500
Altri equini	-	16	19	48	48	46	33	10	9	229
ALLEVAMENTI AVICOLI	33	2.237	1.045	1.140	768	633	630	203	82	6.771
Polli da carne	6	841	340	320	232	234	218	69	32	2.292
Galline da uova	32	2.153	1.010	1.106	748	596	597	191	80	6.513
Tacchini	2	127	45	56	35	27	35	8	3	338
Faraone	-	26	5	7	10	7	6	-	4	65
Oche	1	61	23	31	26	25	33	9	5	214
Altri allevamenti	-	17	7	9	9	8	4	4	2	60
CONIGLI	6	586	294	272	171	117	104	27	11	1.588
Fattrici	5	426	215	203	135	100	86	23	10	1.203
Altri conigli	6	548	269	241	149	99	95	23	11	1.441
STRUZZI	3	12	7	5	10	3	9	3	3	55
Riproduttori	3	8	7	4	8	3	8	3	3	47
Altri	2	10	4	3	5	1	6	1	2	34
ALTRI ALLEVAMENTI	182	95	35	35	29	10	10	4	4	404
CAPI										
OVINI	22.048	45.186	41.082	68.583	79.019	105.436	176.906	97.612	72.310	708.182
Pecore	19.969	39.933	35.273	60.746	66.787	91.950	154.959	85.616	62.211	617.444
<i>Da latte</i>	13.366	26.889	25.899	40.567	40.837	56.804	101.435	56.079	36.548	398.424
<i>Altre</i>	6.603	13.044	9.374	20.179	25.950	35.146	53.524	29.537	25.663	219.020
Altri ovini	2.079	5.253	5.809	7.837	12.232	13.486	21.947	11.996	10.099	90.738
CAPRINI	3.063	5.527	4.799	8.595	9.746	13.444	26.697	22.601	27.678	122.150
Capre	2.639	4.081	3.710	7.034	7.861	11.263	20.841	18.346	22.340	98.115
<i>Che hanno già figliato</i>	2.058	3.098	2.729	5.597	6.467	9.175	17.279	16.012	18.758	81.173
<i>Montate per la prima volta</i>	581	983	981	1.437	1.394	2.088	3.562	2.334	3.582	16.942
Altri caprini	424	1.446	1.089	1.561	1.885	2.181	5.856	4.255	5.338	24.035
EQUINI	38	347	343	693	745	1.058	2.157	1.577	1.495	8.453
Cavalli	32	282	281	513	593	900	1.937	1.339	1.319	7.196
Asini	6	48	42	125	103	103	185	221	159	992
Altri equini	-	17	20	55	49	55	35	17	17	265
ALLEVAMENTI AVICOLI	60.406	130.195	63.852	350.133	235.179	433.804	396.290	5.882	2.714	1.678.455
Polli da carne	770	18.132	5.355	67.719	61.115	127.142	273.308	1.119	483	555.143
Galline da uova	59.622	110.936	58.109	281.973	173.673	306.257	120.534	4.646	1.990	1.117.740
Tacchini	9	480	187	257	162	158	215	32	16	1.516
Faraone	-	52	30	19	53	44	48	-	25	271
Oche	5	215	104	114	94	116	133	34	40	855
Altri allevamenti	-	380	67	51	82	87	2.052	51	160	2.930
CONIGLI	4.994	16.696	5.257	32.020	34.725	2.783	1.722	1.451	1.281	100.929
Fattrici	775	3.418	1.192	1.894	5.395	663	405	303	89	14.134
Altri conigli	4.219	13.278	4.065	30.126	29.330	2.120	1.317	1.148	1.192	86.795
STRUZZI	40	289	256	60	66	49	118	66	94	1.038
Riproduttori	14	112	108	19	29	44	31	12	24	393
Altri	26	177	148	41	37	5	87	54	70	645

Tavola 2.32 - Aziende con bovini e relativo numero di capi per classe di capi, classe di superficie totale e classe di superficie agricola utilizzata (SAU)

CLASSI DI SUPERFICIE TOTALE CLASSI DI SAU	CLASSI DI CAPI										Totale
	1 -- 2	3 -- 5	6 -- 9	10 -- 19	20 -- 49	50 -- 99	100 -- 499	500 -- 999	1000 -- 1999	2000 ed oltre	
AZIENDE											
CLASSI DI SUPERFICIE TOTALE (in ettari)											
Senza superficie	4	11	17	31	41	16	8	-	-	-	128
Meno di 1 ettaro	60	69	64	119	79	23	5	-	-	-	419
1 -- 2	57	66	72	118	82	15	3	-	-	-	413
2 -- 3	43	63	70	89	76	14	2	-	-	-	357
3 -- 5	75	125	114	176	133	25	3	-	-	-	651
5 -- 10	71	166	266	447	381	75	12	-	-	-	1.418
10 -- 20	32	109	227	575	755	209	31	-	-	-	1.938
20 -- 30	14	25	57	265	558	204	47	1	-	-	1.171
30 -- 50	6	18	29	153	573	326	84	-	-	-	1.189
50 -- 100	3	12	16	67	322	349	140	-	-	-	909
100 ed oltre	3	2	3	30	98	131	181	4	-	-	452
TOTALE	368	666	935	2.070	3.098	1.387	516	5	-	-	9.045
CLASSI DI SAU (in ettari)											
Senza superficie	4	12	17	35	42	26	11	-	-	-	147
Meno di 1 ettaro	68	76	72	127	89	27	7	-	-	-	466
1 -- 2	71	72	76	126	76	15	4	-	-	-	440
2 -- 3	39	71	71	92	90	12	1	-	-	-	376
3 -- 5	66	115	124	189	143	28	2	-	-	-	667
5 -- 10	64	168	263	454	398	78	12	-	-	-	1.437
10 -- 20	31	103	215	565	784	220	33	-	-	-	1.951
20 -- 30	14	21	55	263	568	209	56	1	-	-	1.187
30 -- 50	6	16	27	132	542	352	86	-	-	-	1.161
50 -- 100	4	10	12	66	298	317	146	-	-	-	853
100 ed oltre	1	2	3	21	68	103	158	4	-	-	360
TOTALE	368	666	935	2.070	3.098	1.387	516	5	-	-	9.045
CAPI											
CLASSI DI SUPERFICIE TOTALE (in ettari)											
Senza superficie	7	44	124	465	1.211	1.096	1.313	-	-	-	4.260
Meno di 1 ettaro	95	275	461	1.674	2.313	1.505	758	-	-	-	7.081
1 -- 2	88	272	522	1.578	2.358	1.001	416	-	-	-	6.235
2 -- 3	67	247	519	1.227	2.181	942	529	-	-	-	5.712
3 -- 5	124	517	851	2.349	3.878	1.464	417	-	-	-	9.600
5 -- 10	122	683	1.942	6.242	11.003	4.832	1.546	-	-	-	26.370
10 -- 20	57	446	1.703	8.023	22.823	13.218	4.068	-	-	-	50.338
20 -- 30	25	100	432	3.799	17.660	13.440	6.174	800	-	-	42.430
30 -- 50	9	74	220	2.233	19.113	21.848	11.188	-	-	-	54.685
50 -- 100	6	51	117	1.014	11.064	24.129	20.486	-	-	-	56.867
100 ed oltre	6	7	25	429	3.454	9.425	28.467	2.485	-	-	44.298
TOTALE	606	2.716	6.916	29.033	97.058	92.900	75.362	3.285	-	-	307.876
CLASSI DI SAU (in ettari)											
Senza superficie	7	48	124	526	1.243	1.793	1.694	-	-	-	5.435
Meno di 1 ettaro	107	302	518	1.777	2.631	1.806	1.065	-	-	-	8.206
1 -- 2	107	292	548	1.703	2.176	959	904	-	-	-	6.689
2 -- 3	64	286	526	1.234	2.558	802	100	-	-	-	5.570
3 -- 5	111	474	920	2.579	4.186	1.696	211	-	-	-	10.177
5 -- 10	111	693	1.939	6.298	11.570	5.013	1.546	-	-	-	27.170
10 -- 20	54	421	1.612	7.891	23.629	13.850	4.265	-	-	-	51.722
20 -- 30	26	84	409	3.794	18.296	13.911	7.639	800	-	-	44.959
30 -- 50	9	67	208	1.947	18.017	23.630	11.746	-	-	-	55.624
50 -- 100	8	42	87	985	10.292	22.042	21.219	-	-	-	54.675
100 ed oltre	2	7	25	299	2.460	7.398	24.973	2.485	-	-	37.649
TOTALE	606	2.716	6.916	29.033	97.058	92.900	75.362	3.285	-	-	307.876

Tavola 2.33 - Aziende con bovini e relativo numero di capi per classe di capi, forma di conduzione e zona altimetrica

FORME DI CONDUZIONE ZONE ALTIMETRICHE	CLASSI DI CAPI										Totale
	1 -- 2	3 -- 5	6 -- 9	10 -- 19	20 -- 49	50 -- 99	100 -- 499	500 -- 999	1000 -- 1999	2000 ed oltre	
AZIENDE											
FORME DI CONDUZIONE											
Conduzione diretta del coltivatore	364	651	923	2.018	3.023	1.329	491	5	-	-	8.804
<i>Con solo manodopera familiare</i>	284	536	759	1.632	2.328	935	263	2	-	-	6.739
<i>Con manodopera familiare prevalente</i>	70	102	138	317	572	306	170	1	-	-	1.676
<i>Con manodopera extrafamiliare prevalente</i>	10	13	26	69	123	88	58	2	-	-	389
Conduzione con salariati	3	13	11	52	75	58	25	-	-	-	237
Conduzione a colonia parziaria appoderata	1	2	-	-	-	-	-	-	-	-	3
Altra forma di conduzione	-	-	1	-	-	-	-	-	-	-	1
TOTALE	368	666	935	2.070	3.098	1.387	516	5	-	-	9.045
ZONE ALTIMETRICHE											
Montagna	157	248	394	875	1.322	545	201	1	-	-	3.743
Collina	188	374	488	1.105	1.683	801	299	4	-	-	4.942
Pianura	23	44	53	90	93	41	16	-	-	-	360
TOTALE	368	666	935	2.070	3.098	1.387	516	5	-	-	9.045
CAPI											
FORME DI CONDUZIONE											
Conduzione diretta del coltivatore	600	2.660	6.827	28.299	94.659	88.949	71.171	3.285	-	-	296.450
<i>Con solo manodopera familiare</i>	461	2.194	5.627	22.962	72.343	61.911	36.364	1.523	-	-	203.385
<i>Con manodopera familiare prevalente</i>	123	411	1.004	4.356	18.331	20.945	26.116	600	-	-	71.886
<i>Con manodopera extrafamiliare prevalente</i>	16	55	196	981	3.985	6.093	8.691	1.162	-	-	21.179
Conduzione con salariati	5	48	83	734	2.399	3.951	4.191	-	-	-	11.411
Conduzione a colonia parziaria appoderata	1	8	-	-	-	-	-	-	-	-	9
Altra forma di conduzione	-	-	6	-	-	-	-	-	-	-	6
TOTALE	606	2.716	6.916	29.033	97.058	92.900	75.362	3.285	-	-	307.876
ZONE ALTIMETRICHE											
Montagna	264	1.007	2.917	12.270	41.000	36.718	29.438	800	-	-	124.414
Collina	308	1.534	3.606	15.503	53.322	53.224	42.728	2.485	-	-	172.710
Pianura	34	175	393	1.260	2.736	2.958	3.196	-	-	-	10.752
TOTALE	606	2.716	6.916	29.033	97.058	92.900	75.362	3.285	-	-	307.876

Tavola 2.34 - Aziende con vacche da latte e relativo numero di capi per classe di capi, classe di superficie totale e classe di superficie agricola utilizzata (SAU)

CLASSI DI SUPERFICIE TOTALE		CLASSI DI CAPI										
CLASSI DI SAU		1 -- 2	3 -- 5	6 -- 9	10 -- 19	20 -- 49	50 -- 99	100 -- 499	500 -- 999	1000 -- 1999	2000 ed oltre	Totale
AZIENDE												
CLASSI DI SUPERFICIE TOTALE (in ettari)												
Senza superficie		5	4	3	12	6	1	-	-	-	-	31
Meno di 1 ettaro		31	38	14	16	4	1	-	-	-	-	104
1 -- 2		35	23	15	19	8	2	1	-	-	-	103
2 -- 3		15	21	7	19	10	-	-	-	-	-	72
3 -- 5		42	30	24	24	8	1	1	-	-	-	130
5 -- 10		34	55	69	83	40	3	1	-	-	-	285
10 -- 20		28	49	83	163	166	14	-	-	-	-	503
20 -- 30		8	35	42	98	147	23	2	-	-	-	355
30 -- 50		10	23	26	82	189	32	2	-	-	-	364
50 -- 100		-	10	15	43	109	38	6	-	-	-	221
100 ed oltre		1	7	6	18	31	18	5	-	-	-	86
TOTALE		209	295	304	577	718	133	18	-	-	-	2.254
CLASSI DI SAU (in ettari)												
Senza superficie		5	5	3	12	6	2	-	-	-	-	33
Meno di 1 ettaro		36	39	17	18	4	2	1	-	-	-	117
1 -- 2		33	25	14	20	8	1	1	-	-	-	102
2 -- 3		21	21	6	20	13	-	-	-	-	-	81
3 -- 5		38	31	32	24	6	1	-	-	-	-	132
5 -- 10		31	55	66	86	44	3	1	-	-	-	286
10 -- 20		27	49	81	164	170	15	-	-	-	-	506
20 -- 30		8	32	42	105	155	24	3	-	-	-	369
30 -- 50		9	24	25	73	185	31	3	-	-	-	350
50 -- 100		-	11	12	42	99	39	4	-	-	-	207
100 ed oltre		1	3	6	13	28	15	5	-	-	-	71
TOTALE		209	295	304	577	718	133	18	-	-	-	2.254
CAPI												
CLASSI DI SUPERFICIE TOTALE (in ettari)												
Senza superficie		10	16	21	142	159	60	-	-	-	-	408
Meno di 1 ettaro		51	150	102	223	95	53	-	-	-	-	674
1 -- 2		52	96	110	249	247	125	100	-	-	-	979
2 -- 3		26	82	50	251	265	-	-	-	-	-	674
3 -- 5		67	120	167	316	193	55	110	-	-	-	1.028
5 -- 10		54	226	507	1.062	1.063	170	100	-	-	-	3.182
10 -- 20		43	202	610	2.238	4.642	841	-	-	-	-	8.576
20 -- 30		15	147	300	1.359	4.320	1.525	225	-	-	-	7.891
30 -- 50		17	95	196	1.159	5.753	1.993	262	-	-	-	9.475
50 -- 100		-	42	112	615	3.329	2.478	819	-	-	-	7.395
100 ed oltre		2	26	45	221	939	1.162	910	-	-	-	3.305
TOTALE		337	1.202	2.220	7.835	21.005	8.462	2.526	-	-	-	43.587
CLASSI DI SAU (in ettari)												
Senza superficie		10	20	21	142	159	110	-	-	-	-	462
Meno di 1 ettaro		60	154	123	248	95	108	110	-	-	-	898
1 -- 2		48	104	105	263	247	70	100	-	-	-	937
2 -- 3		35	79	41	257	329	-	-	-	-	-	741
3 -- 5		59	127	230	324	163	55	-	-	-	-	958
5 -- 10		52	225	483	1.097	1.182	170	100	-	-	-	3.309
10 -- 20		41	202	594	2.248	4.764	916	-	-	-	-	8.765
20 -- 30		15	136	301	1.480	4.559	1.560	486	-	-	-	8.537
30 -- 50		15	100	188	1.025	5.681	1.943	362	-	-	-	9.314
50 -- 100		-	44	89	593	2.972	2.538	458	-	-	-	6.694
100 ed oltre		2	11	45	158	854	992	910	-	-	-	2.972
TOTALE		337	1.202	2.220	7.835	21.005	8.462	2.526	-	-	-	43.587

Tavola 2.35 - Aziende con vacche da latte e relativo numero di capi per classe di capi, forma di conduzione e zona altimetrica

FORME DI CONDUZIONE ZONE ALTIMETRICHE	CLASSI DI CAPI										Totale
	1 -- 2	3 -- 5	6 -- 9	10 -- 19	20 -- 49	50 -- 99	100 -- 499	500 -- 999	1000 -- 1999	2000 ed oltre	
AZIENDE											
FORME DI CONDUZIONE											
Conduzione diretta del coltivatore	207	292	299	559	694	128	16	-	-	-	2.195
<i>Con solo manodopera familiare</i>	153	223	216	434	508	71	6	-	-	-	1.611
<i>Con manodopera familiare prevalente</i>	45	53	71	112	157	44	8	-	-	-	490
<i>Con manodopera extrafamiliare prevalente</i>	9	16	12	13	29	13	2	-	-	-	94
Conduzione con salariati	2	3	5	18	24	5	2	-	-	-	59
Conduzione a colonia parziaria appoderata	-	-	-	-	-	-	-	-	-	-	-
Altra forma di conduzione	-	-	-	-	-	-	-	-	-	-	-
TOTALE	209	295	304	577	718	133	18	-	-	-	2.254
ZONE ALTIMETRICHE											
Montagna	71	106	94	159	120	19	-	-	-	-	569
Collina	126	174	188	398	577	109	15	-	-	-	1.587
Pianura	12	15	22	20	21	5	3	-	-	-	98
TOTALE	209	295	304	577	718	133	18	-	-	-	2.254
CAPI											
FORME DI CONDUZIONE											
Conduzione diretta del coltivatore	333	1.190	2.182	7.594	20.199	8.107	2.125	-	-	-	41.730
<i>Con solo manodopera familiare</i>	248	906	1.580	5.877	14.624	4.343	635	-	-	-	28.213
<i>Con manodopera familiare prevalente</i>	70	214	512	1.550	4.688	2.977	1.070	-	-	-	11.081
<i>Con manodopera extrafamiliare prevalente</i>	15	70	90	167	887	787	420	-	-	-	2.436
Conduzione con salariati	4	12	38	241	806	355	401	-	-	-	1.857
Conduzione a colonia parziaria appoderata	-	-	-	-	-	-	-	-	-	-	-
Altra forma di conduzione	-	-	-	-	-	-	-	-	-	-	-
TOTALE	337	1.202	2.220	7.835	21.005	8.462	2.526	-	-	-	43.587
ZONE ALTIMETRICHE											
Montagna	111	432	665	2.052	3.361	1.144	-	-	-	-	7.765
Collina	206	710	1.386	5.512	16.988	7.008	2.035	-	-	-	33.845
Pianura	20	60	169	271	656	310	491	-	-	-	1.977
TOTALE	337	1.202	2.220	7.835	21.005	8.462	2.526	-	-	-	43.587

Tavola 2.36 - Aziende con suini e relativo numero di capi per classe di capi, classe di superficie totale e classe di superficie agricola utilizzata (SAU)

CLASSI DI SUPERFICIE TOTALE CLASSI DI SAU	CLASSI DI CAPI									Totale
	1 -- 2	3 -- 5	6 -- 9	10 -- 19	20 -- 49	50 -- 99	100 -- 499	500 -- 999	1000 ed oltre	

AZIENDE										
CLASSI DI SUPERFICIE TOTALE (in ettari)										
Senza superficie	6	7	6	2	5	4	1	-	-	31
Meno di 1 ettaro	393	56	16	19	16	4	2	1	-	507
1 -- 2	216	26	5	15	14	11	2	-	1	290
2 -- 3	110	20	9	6	11	1	4	-	1	162
3 -- 5	122	22	7	18	9	5	6	1	-	190
5 -- 10	196	34	14	27	30	4	4	1	1	311
10 -- 20	180	46	18	33	28	9	13	1	1	329
20 -- 30	94	32	11	18	18	4	6	-	1	184
30 -- 50	81	20	14	28	24	13	6	-	-	186
50 -- 100	57	26	8	30	17	6	4	-	-	148
100 ed oltre	21	18	7	11	14	5	2	-	-	78
TOTALE	1.476	307	115	207	186	66	50	4	5	2.416
CLASSI DI SAU (in ettari)										
Senza superficie	8	8	6	2	5	4	1	-	-	34
Meno di 1 ettaro	459	64	17	20	21	7	2	1	-	591
1 -- 2	201	22	7	15	11	9	7	-	1	273
2 -- 3	100	17	7	9	11	2	1	1	1	149
3 -- 5	109	25	7	20	9	3	5	-	1	179
5 -- 10	185	32	15	23	29	4	5	1	-	294
10 -- 20	177	48	17	35	30	10	11	1	1	330
20 -- 30	88	30	10	17	20	4	6	-	1	176
30 -- 50	80	18	14	27	21	12	6	-	-	178
50 -- 100	55	28	10	30	16	6	5	-	-	150
100 ed oltre	14	15	5	9	13	5	1	-	-	62
TOTALE	1.476	307	115	207	186	66	50	4	5	2.416

CAPI										
CLASSI DI SUPERFICIE TOTALE (in ettari)										
Senza superficie	8	32	43	26	140	263	120	-	-	632
Meno di 1 ettaro	483	192	110	244	408	225	666	987	-	3.315
1 -- 2	276	97	36	174	424	644	461	-	1.400	3.512
2 -- 3	142	78	61	80	315	50	1.059	-	1.929	3.714
3 -- 5	157	87	53	244	296	295	1.237	800	-	3.169
5 -- 10	267	137	101	354	898	288	468	704	5.000	8.217
10 -- 20	258	172	129	433	790	595	2.408	500	2.054	7.339
20 -- 30	134	122	80	235	533	235	1.070	-	2.925	5.334
30 -- 50	123	79	105	379	691	839	943	-	-	3.159
50 -- 100	80	97	64	366	499	332	562	-	-	2.000
100 ed oltre	35	73	50	148	400	312	240	-	-	1.258
TOTALE	1.963	1.166	832	2.683	5.394	4.078	9.234	2.991	13.308	41.649
CLASSI DI SAU (in ettari)										
Senza superficie	10	36	43	26	140	263	120	-	-	638
Meno di 1 ettaro	562	222	118	254	538	424	666	987	-	3.771
1 -- 2	261	84	48	176	361	505	1.939	-	1.400	4.774
2 -- 3	132	65	50	125	320	100	120	800	1.929	3.641
3 -- 5	145	100	51	265	265	185	898	-	5.000	6.909
5 -- 10	251	127	107	312	888	288	601	704	-	3.278
10 -- 20	249	183	125	447	855	675	2.075	500	2.054	7.163
20 -- 30	128	111	71	225	589	235	1.070	-	2.925	5.354
30 -- 50	123	72	105	363	622	759	943	-	-	2.987
50 -- 100	77	106	79	371	465	332	671	-	-	2.101
100 ed oltre	25	60	35	119	351	312	131	-	-	1.033
TOTALE	1.963	1.166	832	2.683	5.394	4.078	9.234	2.991	13.308	41.649

Tavola 2.37 - Aziende con suini e relativo numero di capi per classe di capi, forma di conduzione e zona altimetrica

FORME DI CONDUZIONE ZONE ALTIMETRICHE	CLASSI DI CAPI									Totale
	1 -- 2	3 -- 5	6 -- 9	10 -- 19	20 -- 49	50 -- 99	100 -- 499	500 -- 999	1000 ed oltre	
AZIENDE										
FORME DI CONDUZIONE										
Conduzione diretta del coltivatore	1.466	299	111	200	177	62	44	2	1	2.362
<i>Con solo manodopera familiare</i>	1.097	202	80	150	119	39	22	1	-	1.710
<i>Con manodopera familiare prevalente</i>	271	79	25	44	47	19	17	-	-	502
<i>Con manodopera extrafamiliare prevalente</i>	98	18	6	6	11	4	5	1	1	150
Conduzione con salariati	10	8	4	7	9	3	6	2	4	53
Conduzione a colonia parziaria appoderata	-	-	-	-	-	-	-	-	-	-
Altra forma di conduzione	-	-	-	-	-	1	-	-	-	1
TOTALE	1.476	307	115	207	186	66	50	4	5	2.416
ZONE ALTIMETRICHE										
Montagna	641	130	48	63	59	21	16	1	-	979
Collina	825	171	62	140	118	41	33	2	5	1.397
Pianura	10	6	5	4	9	4	1	1	-	40
TOTALE	1.476	307	115	207	186	66	50	4	5	2.416
CAPI										
FORME DI CONDUZIONE										
Conduzione diretta del coltivatore	1.949	1.135	803	2.593	5.141	3.839	7.899	1.204	1.400	25.963
<i>Con solo manodopera familiare</i>	1.450	776	577	1.957	3.486	2.342	4.056	500	-	15.144
<i>Con manodopera familiare prevalente</i>	361	293	186	561	1.373	1.254	2.910	-	-	6.938
<i>Con manodopera extrafamiliare prevalente</i>	138	66	40	75	282	243	933	704	1.400	3.881
Conduzione con salariati	14	31	29	90	253	179	1.335	1.787	11.908	15.626
Conduzione a colonia parziaria appoderata	-	-	-	-	-	-	-	-	-	-
Altra forma di conduzione	-	-	-	-	-	60	-	-	-	60
TOTALE	1.963	1.166	832	2.683	5.394	4.078	9.234	2.991	13.308	41.649
ZONE ALTIMETRICHE										
Montagna	883	506	349	786	1.680	1.361	3.116	704	-	9.385
Collina	1.063	636	446	1.849	3.494	2.473	5.978	1.487	13.308	30.734
Pianura	17	24	37	48	220	244	140	800	-	1.530
TOTALE	1.963	1.166	832	2.683	5.394	4.078	9.234	2.991	13.308	41.649

Tavola 2.38 - Aziende con ovini e relativo numero di capi per classe di capi, classe di superficie totale e classe di superficie agricola utilizzata (SAU)

CLASSI DI SUPERFICIE TOTALE		CLASSI DI CAPI									Totale
CLASSI DI SAU	1 -- 2	3 -- 9	10 -- 19	20 -- 49	50 -- 99	100 -- 499	500 -- 999	1000 -- 2999	3000 -- 4999	5000 ed oltre	
AZIENDE											
CLASSI DI SUPERFICIE TOTALE (in ettari)											
Senza superficie	2	3	7	10	20	88	3	-	-	-	133
Meno di 1 ettaro	130	143	90	74	62	164	7	-	-	-	670
1 -- 2	93	110	78	63	51	124	13	1	-	-	533
2 -- 3	52	96	56	60	37	89	4	-	-	-	394
3 -- 5	44	99	103	106	63	160	5	-	-	-	580
5 -- 10	52	139	150	208	164	283	10	-	-	-	1.006
10 -- 20	23	99	148	209	162	390	17	-	-	-	1.048
20 -- 30	10	51	63	112	96	289	15	1	-	-	637
30 -- 50	10	57	56	97	101	332	20	1	-	-	674
50 -- 100	8	25	24	76	71	278	39	4	-	-	525
100 ed oltre	-	6	14	25	33	159	42	3	-	-	282
TOTALE	424	828	789	1.040	860	2.356	175	10	-	-	6.482
CLASSE DI SAU (in ettari)											
Senza superficie	2	3	7	11	22	93	3	-	-	-	141
Meno di 1 ettaro	156	166	98	84	70	188	9	1	-	-	772
1 -- 2	96	125	78	61	53	121	14	-	-	-	548
2 -- 3	40	93	63	65	36	86	3	-	-	-	386
3 -- 5	42	88	100	108	65	166	5	-	-	-	574
5 -- 10	41	127	153	216	164	282	10	-	-	-	993
10 -- 20	20	97	148	202	169	389	18	-	-	-	1.043
20 -- 30	10	50	55	108	91	306	14	1	-	-	635
30 -- 50	11	52	53	97	98	317	22	2	-	-	652
50 -- 100	6	21	22	69	65	272	36	3	-	-	494
100 ed oltre	-	6	12	19	27	136	41	3	-	-	244
TOTALE	424	828	789	1.040	860	2.356	175	10	-	-	6.482
CAPI											
CLASSI DI SUPERFICIE TOTALE (in ettari)											
Senza superficie	3	18	87	336	1.378	18.616	1.610	-	-	-	22.048
Meno di 1 ettaro	209	664	1.070	2.188	4.308	32.654	4.093	-	-	-	45.186
1 -- 2	154	517	998	1.821	3.469	24.881	8.242	1.000	-	-	41.082
2 -- 3	84	468	706	1.575	2.366	17.099	2.480	-	-	-	24.778
3 -- 5	80	504	1.276	2.972	4.197	32.126	2.650	-	-	-	43.805
5 -- 10	90	704	1.956	5.974	10.711	53.687	5.897	-	-	-	79.019
10 -- 20	41	518	1.929	6.348	10.712	76.070	9.818	-	-	-	105.436
20 -- 30	18	281	770	3.303	6.372	58.808	9.259	1.500	-	-	80.311
30 -- 50	20	293	753	2.954	6.935	73.261	11.369	1.010	-	-	96.595
50 -- 100	14	133	325	2.311	4.947	62.965	22.787	4.130	-	-	97.612
100 ed oltre	-	33	173	797	2.229	37.937	27.276	3.865	-	-	72.310
TOTALE	713	4.133	10.043	30.579	57.624	488.104	105.481	11.505	-	-	708.182
CLASSE DI SAU (in ettari)											
Senza superficie	3	18	87	376	1.518	19.886	1.610	-	-	-	23.498
Meno di 1 ettaro	251	768	1.168	2.504	4.848	37.706	5.278	1.000	-	-	53.523
1 -- 2	154	580	1.010	1.697	3.558	23.444	8.827	-	-	-	39.270
2 -- 3	70	455	786	1.756	2.297	16.616	1.760	-	-	-	23.740
3 -- 5	73	452	1.244	3.085	4.237	34.292	2.700	-	-	-	46.083
5 -- 10	75	658	1.993	6.202	10.837	52.991	5.816	-	-	-	78.572
10 -- 20	36	519	1.920	6.056	11.069	76.284	10.738	-	-	-	106.622
20 -- 30	18	268	690	3.221	6.140	62.106	8.339	1.500	-	-	82.282
30 -- 50	22	267	703	2.980	6.689	70.553	12.897	2.010	-	-	96.121
50 -- 100	11	115	299	2.072	4.596	61.881	20.760	3.130	-	-	92.864
100 ed oltre	-	33	143	630	1.835	32.345	26.756	3.865	-	-	65.607
TOTALE	713	4.133	10.043	30.579	57.624	488.104	105.481	11.505	-	-	708.182

Tavola 2.39 - Aziende con ovini e relativo numero di capi per classe di capi, forma di conduzione e zona altimetrica

FORME DI CONDUZIONE ZONE ALTIMETRICHE	CLASSI DI CAPI										Totale
	1 -- 2	3 -- 9	10 -- 19	20 -- 49	50 -- 99	100 -- 499	500 -- 999	1000 -- 2999	3000 -- 4999	5000 ed oltre	
AZIENDE											
FORME DI CONDUZIONE											
Conduzione diretta del coltivatore	420	811	777	1.025	831	2.303	164	8	-	-	6.339
<i>Con solo manodopera familiare</i>	327	684	629	777	661	1.685	96	4	-	-	4.863
<i>Con manodopera familiare prevalente</i>	66	87	107	189	132	496	43	2	-	-	1.122
<i>Con manodopera extrafamiliare prevalente</i>	27	40	41	59	38	122	25	2	-	-	354
Conduzione con salariati	4	16	11	14	29	53	11	2	-	-	140
Conduzione a colonia parziaria appoderata	-	1	1	1	-	-	-	-	-	-	3
Altra forma di conduzione	-	-	-	-	-	-	-	-	-	-	-
TOTALE	424	828	789	1.040	860	2.356	175	10	-	-	6.482
ZONE ALTIMETRICHE											
Montagna	120	407	497	662	443	988	66	4	-	-	3.187
Collina	302	416	274	347	365	1.109	78	4	-	-	2.895
Pianura	2	5	18	31	52	259	31	2	-	-	400
TOTALE	424	828	789	1.040	860	2.356	175	10	-	-	6.482
CAPI											
FORME DI CONDUZIONE											
Conduzione diretta del coltivatore	708	4.035	9.899	30.151	55.708	476.334	98.299	9.202	-	-	684.336
<i>Con solo manodopera familiare</i>	547	3.417	8.002	22.884	44.118	336.122	55.993	4.500	-	-	475.583
<i>Con manodopera familiare prevalente</i>	115	417	1.386	5.566	9.003	112.638	26.264	2.692	-	-	158.081
<i>Con manodopera extrafamiliare prevalente</i>	46	201	511	1.701	2.587	27.574	16.042	2.010	-	-	50.672
Conduzione con salariati	5	92	134	408	1.916	11.770	7.182	2.303	-	-	23.810
Conduzione a colonia parziaria appoderata	-	6	10	20	-	-	-	-	-	-	36
Altra forma di conduzione	-	-	-	-	-	-	-	-	-	-	-
TOTALE	713	4.133	10.043	30.579	57.624	488.104	105.481	11.505	-	-	708.182
ZONE ALTIMETRICHE											
Montagna	211	2.034	6.251	19.248	29.026	205.961	40.027	5.192	-	-	307.950
Collina	498	2.075	3.570	10.322	24.763	222.783	47.033	4.090	-	-	315.134
Pianura	4	24	222	1.009	3.835	59.360	18.421	2.223	-	-	85.098
TOTALE	713	4.133	10.043	30.579	57.624	488.104	105.481	11.505	-	-	708.182

Tavola 2.40 - Aziende con polli da carne e relativo numero di capi per classe di capi, classe di superficie totale e classe di superficie agricola utilizzata (SAU)

CLASSI DI SUPERFICIE TOTALE CLASSI DI SAU	CLASSI DI CAPI									Totale
	Meno di 50	50 -- 100	100 -- 500	500 -- 1000	1000 -- 5000	5000 -- 10000	10000 -- 25000	25000 -- 50000	50000 ed oltre	
AZIENDE										
CLASSI DI SUPERFICIE TOTALE (in ettari)										
Senza superficie	3	1	1	1	-	-	-	-	-	6
Meno di 1 ettaro	822	10	6	-	2	1	-	-	-	841
1 -- 2	325	12	1	2	-	-	-	-	-	340
2 -- 3	140	5	-	1	2	-	1	-	-	149
3 -- 5	163	3	1	2	-	-	1	1	-	171
5 -- 10	213	10	3	-	2	1	3	-	-	232
10 -- 20	223	3	1	-	2	2	2	-	1	234
20 -- 30	99	5	2	-	-	-	-	-	1	107
30 -- 50	101	7	-	-	-	1	-	-	2	111
50 -- 100	66	3	-	-	-	-	-	-	-	69
100 ed oltre	31	-	1	-	-	-	-	-	-	32
TOTALE	2.186	59	16	6	8	5	7	1	4	2.292
CLASSI DI SAU (in ettari)										
Senza superficie	5	1	1	1	-	-	-	-	-	8
Meno di 1 ettaro	915	12	6	-	2	1	-	-	-	936
1 -- 2	279	11	1	3	2	-	1	-	-	297
2 -- 3	128	4	-	-	-	-	-	-	-	132
3 -- 5	161	3	1	2	-	-	1	1	-	169
5 -- 10	197	10	3	-	2	1	3	-	1	217
10 -- 20	219	3	1	-	2	2	2	-	1	230
20 -- 30	95	7	2	-	-	-	-	-	1	105
30 -- 50	98	5	-	-	-	1	-	-	1	105
50 -- 100	63	3	-	-	-	-	-	-	-	66
100 ed oltre	26	-	1	-	-	-	-	-	-	27
TOTALE	2.186	59	16	6	8	5	7	1	4	2.292
CAPI										
CLASSI DI SUPERFICIE TOTALE (in ettari)										
Senza superficie	60	50	100	560	-	-	-	-	-	770
Meno di 1 ettaro	7.175	569	1.200	-	4.188	5.000	-	-	-	18.132
1 -- 2	3.395	660	100	1.200	-	-	-	-	-	5.355
2 -- 3	1.554	250	-	500	3.000	-	13.000	-	-	18.304
3 -- 5	1.975	160	180	1.100	-	-	16.000	30.000	-	49.415
5 -- 10	2.495	520	300	-	3.800	7.000	47.000	-	-	61.115
10 -- 20	2.792	150	200	-	5.000	12.000	35.000	-	72.000	127.142
20 -- 30	1.143	250	300	-	-	-	-	-	82.000	83.693
30 -- 50	1.245	370	-	-	-	8.000	-	-	180.000	189.615
50 -- 100	959	160	-	-	-	-	-	-	-	1.119
100 ed oltre	383	-	100	-	-	-	-	-	-	483
TOTALE	23.176	3.139	2.480	3.360	15.988	32.000	111.000	30.000	334.000	555.143
CLASSI DI SAU (in ettari)										
Senza superficie	63	50	100	560	-	-	-	-	-	773
Meno di 1 ettaro	8.064	689	1.200	-	4.188	5.000	-	-	-	19.141
1 -- 2	2.940	590	100	1.700	3.000	-	13.000	-	-	21.330
2 -- 3	1.504	200	-	-	-	-	-	-	-	1.704
3 -- 5	1.944	160	180	1.100	-	-	16.000	30.000	-	49.384
5 -- 10	2.408	520	300	-	3.800	7.000	47.000	-	60.000	121.028
10 -- 20	2.695	150	200	-	5.000	12.000	35.000	-	72.000	127.045
20 -- 30	1.089	360	300	-	-	-	-	-	82.000	83.749
30 -- 50	1.267	260	-	-	-	8.000	-	-	120.000	129.527
50 -- 100	889	160	-	-	-	-	-	-	-	1.049
100 ed oltre	313	-	100	-	-	-	-	-	-	413
TOTALE	23.176	3.139	2.480	3.360	15.988	32.000	111.000	30.000	334.000	555.143

Tavola 2.41 - Aziende con polli da carne e relativo numero di capi per classe di capi, forma di conduzione e zona altimetrica

FORME DI CONDUZIONE ZONE ALTIMETRICHE	CLASSI DI CAPI									Totale
	Meno di 50	50 -- 100	100 -- 500	500 --1000	1000 -- 5000	5000 -- 10000	10000 -- 25000	25000 -- 50000	50000 ed oltre	
AZIENDE										
FORME DI CONDUZIONE										
Conduzione diretta del coltivatore	2.167	59	15	6	7	5	7	1	-	2.267
Con solo manodopera familiare	1.431	45	11	5	4	3	6	1	-	1.506
Con manodopera familiare prevalente	577	9	4	1	3	2	-	-	-	596
Con manodopera extrafamiliare prevalente	159	5	-	-	-	-	1	-	-	165
Conduzione con salariati	19	-	1	-	1	-	-	-	4	25
Conduzione a colonia parziaria appoderata	-	-	-	-	-	-	-	-	-	-
Altra forma di conduzione	-	-	-	-	-	-	-	-	-	-
TOTALE	2.186	59	16	6	8	5	7	1	4	2.292
ZONE ALTIMETRICHE										
Montagna	825	34	2	1	-	-	-	-	-	862
Collina	1.343	22	13	4	7	5	7	1	4	1.406
Pianura	18	3	1	1	1	-	-	-	-	24
TOTALE	2.186	59	16	6	8	5	7	1	4	2.292
CAPI										
FORME DI CONDUZIONE										
Conduzione diretta del coltivatore	22.984	3.139	2.380	3.360	13.988	32.000	111.000	30.000	-	218.851
Con solo manodopera familiare	15.674	2.409	1.880	2.860	8.988	19.000	91.000	30.000	-	171.811
Con manodopera familiare prevalente	5.593	480	500	500	5.000	13.000	-	-	-	25.073
Con manodopera extrafamiliare prevalente	1.717	250	-	-	-	-	20.000	-	-	21.967
Conduzione con salariati	192	-	100	-	2.000	-	-	-	334.000	336.292
Conduzione a colonia parziaria appoderata	-	-	-	-	-	-	-	-	-	-
Altra forma di conduzione	-	-	-	-	-	-	-	-	-	-
TOTALE	23.176	3.139	2.480	3.360	15.988	32.000	111.000	30.000	334.000	555.143
ZONE ALTIMETRICHE										
Montagna	10.327	1.800	300	600	-	-	-	-	-	13.027
Collina	12.586	1.169	2.080	2.200	13.300	32.000	111.000	30.000	334.000	538.335
Pianura	263	170	100	560	2.688	-	-	-	-	3.781
TOTALE	23.176	3.139	2.480	3.360	15.988	32.000	111.000	30.000	334.000	555.143

Tavola 2.42 - Aziende con galline da uova e relativo numero di capi per classe di capi , classe di superficie totale e classe di superficie agricola utilizzata (SAU)

CLASSI DI SUPERFICIE TOTALE		CLASSI DI CAPI										Totale
CLASSI DI SAU		Meno di 50	50 --100	100 -- 500	500 --1000	1000 -- 3000	3000 -- 5000	5000 -- 10000	10000 -- 25000	25000 -- 50000	50000 ed oltre	
AZIENDE												
CLASSI DI SUPERFICIE TOTALE (in ettari)												
Senza superficie	12	-	3	2	9	3	1	2	-	-	32	
Meno di 1 ettaro	2.102	14	17	4	7	2	5	2	-	-	2.153	
1 -- 2	978	12	5	4	3	3	5	-	-	-	1.010	
2 -- 3	507	3	3	1	2	-	4	1	-	-	521	
3 -- 5	550	15	8	3	3	-	2	1	-	3	585	
5 -- 10	722	13	3	1	2	1	2	3	-	1	748	
10 -- 20	558	25	6	3	-	-	1	1	-	2	596	
20 -- 30	278	8	2	1	-	1	2	1	1	-	294	
30 -- 50	278	16	6	-	1	-	1	-	1	-	303	
50 -- 100	175	14	1	1	-	-	-	-	-	-	191	
100 ed oltre	73	6	1	-	-	-	-	-	-	-	80	
TOTALE	6.233	126	55	20	27	10	23	11	2	6	6.513	
CLASSI DI SAU (in ettari)												
Senza superficie	14	-	3	2	9	3	1	2	-	-	34	
Meno di 1 ettaro	2.377	14	19	5	7	3	7	3	-	1	2.436	
1 -- 2	919	12	3	3	5	3	4	1	-	-	950	
2 -- 3	439	7	6	2	-	-	4	-	-	2	460	
3 -- 5	528	12	5	2	4	-	2	3	-	1	557	
5 -- 10	668	15	4	1	1	-	1	1	-	1	692	
10 -- 20	520	24	5	3	-	-	3	-	1	1	557	
20 -- 30	274	10	2	1	-	1	-	1	-	-	289	
30 -- 50	269	14	6	-	1	-	1	-	1	-	292	
50 -- 100	162	14	1	1	-	-	-	-	-	-	178	
100 ed oltre	63	4	1	-	-	-	-	-	-	-	68	
TOTALE	6.233	126	55	20	27	10	23	11	2	6	6.513	
CAPI												
CLASSI DI SUPERFICIE TOTALE (in ettari)												
Senza superficie	172	-	610	1.300	17.540	9.000	7.000	24.000	-	-	59.622	
Meno di 1 ettaro	22.594	880	3.250	2.600	10.200	6.500	34.912	30.000	-	-	110.936	
1 -- 2	10.914	645	750	2.200	5.200	10.400	28.000	-	-	-	58.109	
2 -- 3	6.116	150	300	800	3.000	-	27.600	10.000	-	-	47.966	
3 -- 5	7.427	790	1.390	1.800	4.100	-	13.500	10.000	-	195.000	234.007	
5 -- 10	10.483	690	500	500	3.500	3.000	12.000	53.000	-	90.000	173.673	
10 -- 20	8.947	1.420	830	2.060	-	-	7.000	16.000	-	270.000	306.257	
20 -- 30	4.791	420	300	600	-	3.500	13.400	11.000	35.000	-	69.011	
30 -- 50	4.753	840	930	-	1.000	-	5.000	-	39.000	-	51.523	
50 -- 100	3.116	830	100	600	-	-	-	-	-	-	4.646	
100 ed oltre	1.440	320	230	-	-	-	-	-	-	-	1.990	
TOTALE	80.753	6.985	9.190	12.460	44.540	32.400	148.412	154.000	74.000	555.000	1.117.740	
CLASSI DI SAU (in ettari)												
Senza superficie	177	-	610	1.300	17.540	9.000	7.000	24.000	-	-	59.627	
Meno di 1 ettaro	25.380	880	3.450	3.100	10.200	9.500	47.912	40.000	-	80.000	220.422	
1 -- 2	10.612	645	550	1.700	8.200	10.400	24.600	10.000	-	-	66.707	
2 -- 3	5.411	360	890	1.300	-	-	26.500	-	-	145.000	179.461	
3 -- 5	7.205	640	800	1.300	5.600	-	11.000	54.000	-	60.000	140.545	
5 -- 10	9.963	790	650	500	2.000	-	6.000	15.000	-	200.000	234.903	
10 -- 20	8.534	1.360	680	2.060	-	-	20.400	-	35.000	70.000	138.034	
20 -- 30	4.664	520	300	600	-	3.500	-	11.000	-	-	20.584	
30 -- 50	4.594	800	930	-	1.000	-	5.000	-	39.000	-	51.324	
50 -- 100	2.968	770	100	600	-	-	-	-	-	-	4.438	
100 ed oltre	1.245	220	230	-	-	-	-	-	-	-	1.695	
TOTALE	80.753	6.985	9.190	12.460	44.540	32.400	148.412	154.000	74.000	555.000	1.117.740	

Tavola 2.43 - Aziende con galline da uova e relativo numero di capi per classe di capi, forma di conduzione e zona altimetrica

		CLASSI DI CAPI									
FORME DI CONDUZIONE											
ZONE ALTIMETRICHE	Meno di 50	50 -- 100	100 -- 500	500 -- 1000	1000 -- 3000	3000 -- 5000	5.000 -- 10000	10000 -- 25000	25000 -- 50000	50000 ed oltre	Totale
AZIENDE											
FORME DI CONDUZIONE											
Conduzione diretta del coltivatore	6.172	121	49	17	25	10	19	8	1	2	6.424
Con solo manodopera familiare	4.399	77	40	12	23	9	14	4	-	1	4.579
Con manodopera familiare prevalente	1.415	36	9	5	1	1	5	3	-	-	1.475
Con manodopera extrafamiliare prevalente	358	8	-	-	1	-	-	1	1	1	370
Conduzione con salariati	59	5	6	3	2	-	4	3	1	4	87
Conduzione a colonia parziaria appoderata	-	-	-	-	-	-	-	-	-	-	-
Altra forma di conduzione	2	-	-	-	-	-	-	-	-	-	2
TOTALE	6.233	126	55	20	27	10	23	11	2	6	6.513
ZONE ALTIMETRICHE											
Montagna	2.599	56	12	3	1	-	3	-	1	-	2.675
Collina	3.586	63	36	15	18	8	14	10	1	5	3.756
Pianura	48	7	7	2	8	2	6	1	-	1	82
TOTALE	6.233	126	55	20	27	10	23	11	2	6	6.513
CAPI											
FORME DI CONDUZIONE											
Conduzione diretta del coltivatore	79.758	6.735	8.060	10.660	41.040	32.400	123.412	114.000	35.000	255.000	706.065
Con solo manodopera familiare	57.633	4.265	6.830	7.960	37.540	29.400	85.912	55.000	-	200.000	484.540
Con manodopera familiare prevalente	17.855	2.030	1.230	2.700	1.000	3.000	37.500	43.000	-	-	108.315
Con manodopera extrafamiliare prevalente	4.270	440	-	-	2.500	-	-	16.000	35.000	55.000	113.210
Conduzione con salariati	959	250	1.130	1.800	3.500	-	25.000	40.000	39.000	300.000	411.639
Conduzione a colonia parziaria appoderata	-	-	-	-	-	-	-	-	-	-	-
Altra forma di conduzione	36	-	-	-	-	-	-	-	-	-	36
TOTALE	80.753	6.985	9.190	12.460	44.540	32.400	148.412	154.000	74.000	555.000	1.117.740
ZONE ALTIMETRICHE											
Montagna	37.297	3.070	1.920	1.900	1.200	-	20.600	-	39.000	-	104.987
Collina	42.726	3.525	6.110	9.360	29.900	25.900	85.900	142.000	35.000	465.000	845.421
Pianura	730	390	1.160	1.200	13.440	6.500	41.912	12.000	-	90.000	167.332
TOTALE	80.753	6.985	9.190	12.460	44.540	32.400	148.412	154.000	74.000	555.000	1.117.740

Tavola 2.44 - Aziende che dispongono di ricoveri per animali e relativo numero di ricoveri per specie di ricovero, classe di superficie totale, classe di capienza di capi adulti ricoverabili e zona altimetrica

CLASSI DI SUPERFICIE TOTALE CLASSI DI CAPIENZA DI CAPI ADULTI ZONE ALTIMETRICHE	Totale	STALLE		Ovili	Porcilaie	Pollai	Ricoveri per altri allevamenti
		Per bovini	Per equini				
AZIENDE							
CLASSI DI SUPERFICIE TOTALE (in ettari)							
Senza superficie	182	73	4	90	10	27	6
Meno di 1 ettaro	2.386	370	84	389	415	1.628	312
1 -- 2	1.336	409	85	315	230	681	96
2 -- 3	856	383	68	207	116	338	52
3 -- 5	1.198	653	73	282	137	398	41
5 -- 10	2.027	1.444	110	469	220	462	54
10 -- 20	2.215	1.805	120	502	194	324	40
20 -- 30	1.165	965	60	282	85	137	22
30 -- 50	1.181	1.009	72	286	93	142	13
50 -- 100	852	707	58	262	64	102	12
100 ed oltre	397	330	43	130	27	34	6
TOTALE	13.795	8.148	777	3.214	1.591	4.273	654
CLASSI DI CAPIENZA DI CAPI ADULTI							
Meno di 10	1.698	1.298	604	330	1.095	180	-
10 -- 50	7.371	5.279	142	707	338	3.121	-
50 -- 100	1.958	1.085	13	398	68	591	-
100 -- 500	2.327	474	17	1.527	74	243	-
500 -- 1000	264	11	1	204	8	20	-
1000 -- 2000	61	-	-	42	3	14	-
2000 -- 5000	43	1	-	6	4	33	-
5000 ed oltre	73	-	-	-	1	71	-
TOTALE	13.795	8.148	777	3.214	1.591	4.273	-
ZONE ALTIMETRICHE							
Montagna	4.695	2.867	277	1.316	489	1.581	186
Collina	8.507	4.988	458	1.627	1.075	2.634	455
Pianura	593	293	42	271	27	58	13
TOTALE	13.795	8.148	777	3.214	1.591	4.273	654
NUMERO DI RICOVERI							
CLASSI DI SUPERFICIE TOTALE (in ettari)							
Senza superficie	249	77	4	115	10	37	6
Meno di 1 ettaro	3.264	378	84	408	422	1.643	329
1 -- 2	1.898	415	86	344	240	700	113
2 -- 3	1.202	391	68	221	117	349	56
3 -- 5	1.676	664	74	307	149	437	45
5 -- 10	2.847	1.461	112	490	233	487	64
10 -- 20	3.170	1.893	124	554	212	338	49
20 -- 30	1.702	1.062	62	313	89	151	25
30 -- 50	1.928	1.206	78	328	100	201	15
50 -- 100	1.464	918	67	293	67	105	14
100 ed oltre	791	471	51	187	35	36	11
TOTALE	20.191	8.936	810	3.560	1.674	4.484	727
CLASSI DI CAPIENZA DI CAPI ADULTI							
Meno di 10	4.234	1.298	604	330	1.095	180	-
10 -- 50	9.628	5.283	167	707	350	3.121	-
50 -- 100	2.498	1.401	17	398	91	591	-
100 -- 500	3.042	921	21	1.723	106	271	-
500 -- 1000	388	32	1	312	16	27	-
1000 -- 2000	118	-	-	82	5	31	-
2000 -- 5000	71	1	-	8	8	54	-
5000 ed oltre	212	-	-	-	3	209	-
TOTALE	20.191	8.936	810	3.560	1.674	4.484	-
ZONE ALTIMETRICHE							
Montagna	7.009	3.005	286	1.415	500	1.605	198
Collina	12.317	5.589	481	1.785	1.141	2.805	516
Pianura	865	342	43	360	33	74	13
TOTALE	20.191	8.936	810	3.560	1.674	4.484	727

Tavola 2.45 - Aziende che dispongono di ricoveri per animali, per numero di capi adulti ricoverabili, tipo di ricovero e tipo di impianto

TIPO DI RICOVERO TIPO DI IMPIANTO	NUMERO DI CAPI ADULTI RICOVERABILI								Totale
	Meno di 10	10--50	50 -- 100	100 --500	500 -- 1000	1000 -- 2000	2000 -- 5000	5000 ed oltre	
STALLE PER BOVINI	1.298	5.279	1.085	474	11	-	1	-	8.148
Con impianti per:									
Alimentazione automatizzata	8	116	65	81	2	-	1	-	273
Abbeveraggio automatizzato	78	1.094	424	255	5	-	1	-	1.857
Sgombero di letame e rimozione rifiuti	24	414	214	147	4	-	-	-	803
Mungitura meccanica	16	555	319	184	4	-	1	-	1.079
STALLE PER EQUINI	604	142	13	17	1	-	-	-	777
Con impianti per:									
Alimentazione automatizzata	3	2	-	-	-	-	-	-	5
Abbeveraggio automatizzato	34	32	3	3	-	-	-	-	72
Sgombero di letame e rimozione rifiuti	11	16	1	1	-	-	-	-	29
OVILI	330	707	398	1.527	204	42	6	-	3.214
Con impianti per:									
Alimentazione automatizzata	-	3	-	23	4	1	-	-	31
Abbeveraggio automatizzato	2	16	22	104	15	7	-	-	166
Sgombero di letame e rimozione rifiuti	5	22	15	56	15	1	-	-	114
Mungitura meccanica	-	4	9	83	11	5	-	-	112
PORCILAIE	1.095	338	68	74	8	3	4	1	1.591
Con impianti per:									
Alimentazione automatizzata	4	3	1	8	2	1	4	1	24
Abbeveraggio automatizzato	20	36	23	30	7	3	4	1	124
Sgombero di letame e rimozione rifiuti	25	11	3	14	3	2	4	1	63
Depurazione liquami	-	6	2	6	2	2	4	1	23
POLLAI	180	3.121	591	243	20	14	33	71	4.273
Con impianti per:									
Alimentazione automatizzata	-	9	10	9	6	4	16	61	115
Abbeveraggio automatizzato	2	18	21	12	10	9	22	63	157
Sgombero di letame e rimozione rifiuti	2	45	5	4	3	5	19	48	131

Tavola 2.46 - Aziende che utilizzano mezzi meccanici aziendali ed extraziendali per titolo di possesso dei mezzi meccanici, tipo di mezzo utilizzato e zona altimetrica

MEZZI MECCANICI	Totale aziende	DI PROPRIETÀ SOLO DELL'AZIENDA			In comproprietà	Forniti da terzi
		Aziende	NUMERO MEZZI			
			Totale	Di età inferiore a 10 anni		
TOTALE						
TOTALE	323.798	181.617	-	-	15.297	188.711
Trattrici	188.851	58.269	72.713	22.799	6.475	130.120
Di potenza inferiore a 40 Kw	65.208	25.753	27.714	6.781	2.556	38.870
Da 40 Kw a meno di 60 Kw	88.886	24.043	27.363	8.872	2.748	64.043
Da 60 Kw a meno di 100 Kw	40.317	13.190	16.146	6.471	1.528	26.662
Di 100 Kw e oltre	3.254	1.262	1.490	675	170	1.910
Motocoltivatori, motozappe, motofresatrici e motofalciatrici	197.354	141.449	163.222	52.132	9.155	55.531
Mietitrebbiatrici	62.358	1.455	1.553	310	450	60.888
Macchine per la raccolta completamente automatizzata di:						
Pomodoro da industria	7	7	7	4	-	-
Patata	113	61	65	19	5	50
Barbabietola da zucchero	2	1	1	1	1	1
Altri prodotti	1.204	303	372	130	42	882
Apparecchi meccanici distribuzione dei prodotti fitoiatrici	49.951	29.478	31.680	6.358	1.938	19.727
Macchine per la fertilizzazione	39.424	13.060	13.536	3.450	1.282	25.544
Altri mezzi meccanici	39.296	17.785	-	-	1.459	20.678
MONTAGNA						
TOTALE	52.562	33.074	-	-	3.210	25.714
Trattrici	19.720	5.764	7.306	2.640	796	13.840
Di potenza inferiore a 40 Kw	4.514	1.314	1.391	386	194	3.148
Da 40 Kw a meno di 60 Kw	9.032	2.189	2.438	750	314	6.739
Da 60 Kw a meno di 100 Kw	6.462	2.540	3.245	1.385	293	3.873
Di 100 Kw e oltre	369	198	232	119	21	163
Motocoltivatori, motozappe, motofresatrici e motofalciatrici	39.830	28.806	34.265	12.821	2.369	10.955
Mietitrebbiatrici	7.946	210	220	42	48	7.761
Macchine per la raccolta completamente automatizzata di:						
Pomodoro da industria	1	1	1	1	-	-
Patata	-	-	-	-	-	-
Barbabietola da zucchero	-	-	-	-	-	-
Altri prodotti	236	59	77	32	3	178
Apparecchi meccanici distribuzione dei prodotti fitoiatrici	4.636	2.496	2.683	547	209	2.013
Macchine per la fertilizzazione	4.624	1.483	1.534	412	206	2.989
Altri mezzi meccanici	8.792	5.371	-	-	563	3.076
COLLINA						
TOTALE	224.773	117.074	-	-	9.537	142.276
Trattrici	137.061	35.876	44.987	14.876	4.104	101.124
Di potenza inferiore a 40 Kw	41.043	13.595	14.590	4.033	1.364	27.288
Da 40 Kw a meno di 60 Kw	68.255	15.863	18.101	5.943	1.863	51.862
Da 60 Kw a meno di 100 Kw	31.194	9.225	11.222	4.405	1.096	21.615
Di 100 Kw e oltre	2.450	914	1.074	495	133	1.474
Motocoltivatori, motozappe, motofresatrici e motofalciatrici	132.759	92.571	107.247	34.944	5.683	40.111
Mietitrebbiatrici	50.117	1.043	1.117	245	362	48.991
Macchine per la raccolta completamente automatizzata di:						
Pomodoro da industria	6	6	6	3	-	-
Patata	58	29	32	16	-	29
Barbabietola da zucchero	1	1	1	1	-	1
Altri prodotti	803	197	239	73	31	592
Apparecchi meccanici distribuzione dei prodotti fitoiatrici	32.212	16.820	18.196	3.576	1.204	14.954
Macchine per la fertilizzazione	30.084	8.378	8.697	1.909	870	21.151
Altri mezzi meccanici	25.547	8.380	-	-	645	16.813
PIANURA						
TOTALE	46.463	31.469	-	-	2.550	20.721
Trattrici	32.070	16.629	20.420	5.283	1.575	15.156
Di potenza inferiore a 40 Kw	19.651	10.844	11.733	2.362	998	8.434
Da 40 Kw a meno di 60 Kw	11.599	5.991	6.824	2.179	571	5.442
Da 60 Kw a meno di 100 Kw	2.661	1.425	1.679	681	139	1.174
Di 100 Kw e oltre	435	150	184	61	16	273
Motocoltivatori, motozappe, motofresatrici e motofalciatrici	24.765	20.072	21.710	4.367	1.103	4.465
Mietitrebbiatrici	4.295	202	216	23	40	4.136
Macchine per la raccolta completamente automatizzata di:						
Pomodoro da industria	-	-	-	-	-	-
Patata	55	32	33	3	5	21
Barbabietola da zucchero	1	-	-	-	1	-
Altri prodotti	165	47	56	25	8	112
Apparecchi meccanici distribuzione dei prodotti fitoiatrici	13.103	10.162	10.801	2.235	525	2.760
Macchine per la fertilizzazione	4.716	3.199	3.305	1.129	206	1.404
Altri mezzi meccanici	4.957	4.034	-	-	251	789

Tavola 2.47 - Aziende che utilizzano mezzi meccanici aziendali ed extraziendali per tipo di possesso, tipo di mezzo utilizzato e zona altimetrica

MEZZI MECCANICI	TIPO DI POSSESSO						
	Solo di proprietà	Solo in comproprietà	Solo forniti da terzi	Di proprietà e in comproprietà	Di proprietà e forniti da terzi	In comproprietà e forniti da terzi	Di proprietà, in comproprietà e forniti da terzi
TOTALE							
Trattrici	52.431	3.154	127.314	3.146	2.631	114	61
<i>Di potenza inferiore a 40 Kw</i>	23.802	1.283	38.157	1.253	693	15	5
<i>Da 40 Kw a meno di 60 Kw</i>	22.132	1.380	63.431	1.331	575	32	5
<i>Da 60 Kw a meno di 100 Kw</i>	12.144	760	26.352	751	293	15	2
<i>Di 100 Kw e oltre</i>	1.176	100	1.891	68	17	1	1
Motocoltivatori, motozappe, motofresatrici e motofalciatrici	132.754	3.709	52.143	5.360	3.302	53	33
Mietitrebbiatrici	1.032	323	60.570	115	306	10	2
Macchine per la raccolta completamente automatizzata di:							
<i>Pomodoro da industria</i>	7	-	-	-	-	-	-
<i>Patata</i>	58	2	50	3	-	-	-
<i>Barbabietola da zucchero</i>	-	1	-	-	1	-	-
<i>Altri prodotti</i>	280	26	875	16	7	-	-
Apparecchi meccanici distribuzione dei prodotti fitoiatrici	28.299	1.100	19.361	825	353	12	1
Macchine per la fertilizzazione	12.613	948	25.401	319	128	15	-
Altri mezzi meccanici	17.179	1.135	20.356	304	302	20	-
MONTAGNA							
Trattrici	5.098	407	13.538	375	288	11	3
<i>Di potenza inferiore a 40 Kw</i>	1.174	105	3.094	87	52	1	1
<i>Da 40 Kw a meno di 60 Kw</i>	1.985	176	6.661	132	72	6	-
<i>Da 60 Kw a meno di 100 Kw</i>	2.297	134	3.787	158	85	1	-
<i>Di 100 Kw e oltre</i>	185	13	158	8	5	-	-
Motocoltivatori, motozappe, motofresatrici e motofalciatrici	26.538	943	10.060	1.394	863	21	11
Mietitrebbiatrici	140	25	7.708	20	50	3	-
Macchine per la raccolta completamente automatizzata di:							
<i>Pomodoro da industria</i>	1	-	-	-	-	-	-
<i>Patata</i>	-	-	-	-	-	-	-
<i>Barbabietola da zucchero</i>	-	-	-	-	-	-	-
<i>Altri prodotti</i>	55	-	177	3	1	-	-
Apparecchi meccanici distribuzione dei prodotti fitoiatrici	2.414	158	1.982	51	31	-	-
Macchine per la fertilizzazione	1.430	166	2.974	39	14	1	-
Altri mezzi meccanici	5.158	449	2.967	109	104	5	-
COLLINA							
Trattrici	31.971	2.001	99.094	1.965	1.892	90	48
<i>Di potenza inferiore a 40 Kw</i>	12.405	662	26.775	688	499	11	3
<i>Da 40 Kw a meno di 60 Kw</i>	14.559	967	51.401	867	432	24	5
<i>Da 60 Kw a meno di 100 Kw</i>	8.497	555	21.402	527	199	12	2
<i>Di 100 Kw e oltre</i>	845	74	1.461	57	11	1	1
Motocoltivatori, motozappe, motofresatrici e motofalciatrici	87.011	2.322	37.841	3.315	2.224	25	21
Mietitrebbiatrici	772	273	48.795	81	188	6	2
Macchine per la raccolta completamente automatizzata di:							
<i>Pomodoro da industria</i>	6	-	-	-	-	-	-
<i>Patata</i>	29	-	29	-	-	-	-
<i>Barbabietola da zucchero</i>	-	-	-	-	1	-	-
<i>Altri prodotti</i>	180	20	586	11	6	-	-
Apparecchi meccanici distribuzione dei prodotti fitoiatrici	16.055	663	14.728	540	225	1	-
Macchine per la fertilizzazione	8.068	647	21.054	218	92	5	-
Altri mezzi meccanici	8.104	526	16.626	104	172	15	-
PIANURA							
Trattrici	15.362	746	14.682	806	451	13	10
<i>Di potenza inferiore a 40 Kw</i>	10.223	516	8.288	478	142	3	1
<i>Da 40 Kw a meno di 60 Kw</i>	5.588	237	5.369	332	71	2	-
<i>Da 60 Kw a meno di 100 Kw</i>	1.350	71	1.163	66	9	2	-
<i>Di 100 Kw e oltre</i>	146	13	272	3	1	-	-
Motocoltivatori, motozappe, motofresatrici e motofalciatrici	19.205	444	4.242	651	215	7	1
Mietitrebbiatrici	120	25	4.067	14	68	1	-
Macchine per la raccolta completamente automatizzata di:							
<i>Pomodoro da industria</i>	-	-	-	-	-	-	-
<i>Patata</i>	29	2	21	3	-	-	-
<i>Barbabietola da zucchero</i>	-	1	-	-	-	-	-
<i>Altri prodotti</i>	45	6	112	2	-	-	-
Apparecchi meccanici distribuzione dei prodotti fitoiatrici	9.830	279	2.651	234	97	11	1
Macchine per la fertilizzazione	3.115	135	1.373	62	22	9	-
Altri mezzi meccanici	3.917	160	763	91	26	-	-

Tavola 2.48 - Aziende che utilizzano mezzi meccanici di proprietà dell'azienda e relativo numero di mezzi per classe di superficie agricola utilizzata (SAU) e tipo di mezzo utilizzato

MEZZI MECCANICI	CLASSI DI SUPERFICIE AGRICOLA UTILIZZATA (in ettari)									Totale
	Senza superficie	Meno di 1	1 -- 2	2 -- 5	5 -- 10	10 -- 20	20 -- 50	50 -- 100	100 ed oltre	
AZIENDE										
Trattrici	47	8.536	9.131	15.722	10.694	7.119	4.975	1.471	574	58.269
Di potenza inferiore a 40 Kw	11	6.023	5.303	7.695	3.728	1.789	901	216	87	25.753
Da 40 Kw a meno di 60 Kw	22	2.053	3.092	6.482	5.378	3.751	2.371	637	257	24.043
Da 60 Kw a meno di 100 Kw	14	561	987	2.423	2.651	2.636	2.595	934	389	13.190
Di 100 Kw e oltre	-	54	70	126	177	187	317	205	126	1.262
Motocoltivatori, motozappe, motofresatrici e motofalciatrici	55	73.020	25.723	23.834	9.947	5.062	2.811	730	267	141.449
Mietitrebbiatrici	-	65	111	218	206	250	354	168	83	1.455
Macchine per la raccolta automatizzata di:										
Pomodoro da industria	-	-	-	2	-	1	-	3	1	7
Patata	-	4	4	6	6	10	14	8	9	61
Barbabietola da zucchero	-	-	-	-	1	-	-	-	-	1
Altri prodotti	-	10	12	39	38	53	84	39	28	303
Apparecchi meccanici distribuzione dei prodotti fitoiatrici	2	9.903	5.011	6.289	3.757	2.318	1.515	476	207	29.478
Macchine per la fertilizzazione	-	1.227	1.541	2.988	2.509	2.139	1.811	605	240	13.060
Altri mezzi meccanici	148	6.783	2.869	3.240	1.926	1.316	1.009	353	141	17.785
NUMERO DI MEZZI										
Trattrici	72	8.996	9.900	17.935	13.371	9.953	7.994	2.901	1.591	72.713
Di potenza inferiore a 40 Kw	16	6.192	5.542	8.203	4.141	2.097	1.086	285	152	27.714
Da 40 Kw a meno di 60 Kw	32	2.158	3.232	6.944	6.018	4.495	3.045	947	492	27.363
Da 60 Kw a meno di 100 Kw	24	592	1.047	2.656	3.017	3.151	3.476	1.427	756	16.146
Di 100 Kw e oltre	-	54	79	132	195	210	387	242	191	1.490
Motocoltivatori, motozappe, motofresatrici e motofalciatrici	95	80.790	29.760	28.301	12.256	6.590	3.872	1.104	454	163.222
Mietitrebbiatrici	-	72	121	232	217	268	375	173	95	1.553
Macchine per la raccolta automatizzata di:										
Pomodoro da industria	-	-	-	2	-	1	-	3	1	7
Patata	-	4	4	6	7	10	16	8	10	65
Barbabietola da zucchero	-	-	-	-	1	-	-	-	-	1
Altri prodotti	-	10	12	45	42	62	107	43	51	372
Apparecchi meccanici distribuzione dei prodotti fitoiatrici	3	10.331	5.250	6.664	4.155	2.613	1.745	603	316	31.680
Macchine per la fertilizzazione	-	1.233	1.556	3.038	2.566	2.205	1.911	684	343	13.536

Tavola 2.49 - Aziende che utilizzano i principali mezzi meccanici di proprietà dell'azienda per numero di mezzi e tipo di mezzo utilizzato

	NUMERO DI MEZZI DI PROPRIETÀ DELL'AZIENDA							
MEZZI MECCANICI	1	2	3	4	5	6 E OLTRE		Totale
						Aziende	Numero mezzi	
		TOTALE						
Trattrici	47.542	8.631	1.310	364	234	188	1.353	58.269
<i>Di potenza inferiore a 40 Kw</i>	24.291	1.230	123	25	47	37	259	25.753
<i>Da 40 Kw a meno di 60 Kw</i>	21.496	2.144	220	75	72	36	259	24.043
<i>Da 60 Kw a meno di 100 Kw</i>	10.939	1.830	269	70	53	29	195	13.190
<i>Di 100 Kw e oltre</i>	1.101	122	21	12	4	2	14	1.262
Motocoltivatori, motozappe, motofresatrici e motofalciatrici	124.687	13.197	2.666	581	178	140	929	141.449
Mietitrebbiatrici	1.376	68	8	1	-	2	13	1.455
Macchine per la raccolta completamente automatizzata di:								
<i>Pomodoro da industria</i>	7	-	-	-	-	-	-	7
<i>Patata</i>	58	2	1	-	-	-	-	61
<i>Barbabietola da zucchero</i>	1	-	-	-	-	-	-	1
<i>Altri prodotti</i>	261	24	13	2	2	1	6	303
Apparecchi meccanici distribuzione dei prodotti fitoiatrici	27.550	1.752	116	38	12	10	66	29.478
Macchine per la fertilizzazione	12.686	311	42	10	7	4	27	13.060
		DI ETÀ INFERIORE A 10 ANNI						
Trattrici	16.470	1.952	254	84	145	87	602	18.992
<i>Di potenza inferiore a 40 Kw</i>	5.936	170	22	5	42	30	209	6.205
<i>Da 40 Kw a meno di 60 Kw</i>	7.333	451	52	15	57	20	136	7.928
<i>Da 60 Kw a meno di 100 Kw</i>	4.783	551	71	20	35	18	118	5.478
<i>Di 100 Kw e oltre</i>	545	37	7	4	1	2	14	596
Motocoltivatori, motozappe, motofresatrici e motofalciatrici	40.976	3.664	771	202	63	57	392	45.733
Mietitrebbiatrici	272	13	2	-	-	1	6	288
Macchine per la raccolta completamente automatizzata di:								
<i>Pomodoro da industria</i>	4	-	-	-	-	-	-	4
<i>Patata</i>	14	1	1	-	-	-	-	16
<i>Barbabietola da zucchero</i>	1	-	-	-	-	-	-	1
<i>Altri prodotti</i>	89	8	5	-	2	-	-	104
Apparecchi meccanici distribuzione dei prodotti fitoiatrici	5.572	291	35	12	5	4	26	5.919
Macchine per la fertilizzazione	3.190	93	16	4	2	-	-	3.305

Tavola 2.50 - Aziende e relativo numero di giornate di lavoro aziendale per classe di giornate di lavoro, classe di superficie totale e classe di superficie agricola utilizzata (SAU)

CLASSI DI SUPERFICIE TOTALE CLASSI DI SAU	CLASSI DI GIORNATE DI LAVORO								Totale
	Meno di 50	50 -- 100	100 -- 200	200 -- 300	300 -- 500	500 -- 1000	1000 -- 2500	2500 ed oltre	

AZIENDE									
CLASSI DI SUPERFICIE TOTALE (in ettari)									
Senza superficie	35	72	114	56	141	29	5	-	452
Meno di 1 ettaro	136.973	21.530	7.361	1.915	1.501	284	14	-	169.578
1 -- 2	44.783	15.416	6.923	1.746	1.578	613	38	-	71.097
2 -- 3	17.455	8.907	5.067	1.415	867	403	63	1	34.178
3 -- 5	15.761	7.327	7.447	2.228	1.497	492	99	5	34.856
5 -- 10	10.655	4.538	6.300	3.399	2.780	819	146	17	28.654
10 -- 20	4.058	1.957	2.404	1.849	2.760	1.141	204	19	14.392
20 -- 30	926	597	720	550	1.188	702	143	17	4.843
30 -- 50	573	310	550	462	991	683	169	28	3.766
50 -- 100	214	164	290	322	683	535	176	44	2.428
100 ed oltre	110	23	75	101	321	248	134	90	1.102
TOTALE	231.543	60.841	37.251	14.043	14.307	5.949	1.191	221	365.346

CLASSI DI SAU (in ettari)									
Senza superficie	556	116	137	71	154	32	12	21	1.099
Meno di 1 ettaro	145.179	24.149	8.406	2.291	1.957	464	23	-	182.469
1 -- 2	40.961	15.125	7.281	1.751	1.442	635	59	2	67.256
2 -- 3	15.675	8.323	4.989	1.441	822	363	78	2	31.693
3 -- 5	14.255	6.427	7.099	2.193	1.507	441	100	9	32.031
5 -- 10	9.716	3.936	5.701	3.285	2.749	817	129	17	26.350
10 -- 20	3.632	1.807	2.161	1.716	2.679	1.153	207	17	13.372
20 -- 30	814	538	674	518	1.170	691	147	18	4.570
30 -- 50	500	281	516	422	955	635	155	33	3.497
50 -- 100	179	125	226	290	619	521	172	37	2.169
100 ed oltre	76	14	61	65	253	197	109	65	840
TOTALE	231.543	60.841	37.251	14.043	14.307	5.949	1.191	221	365.346

GIORNATE DI LAVORO AZIENDALE									
CLASSI DI SUPERFICIE TOTALE (in ettari)									
Senza superficie	1.131	5.168	14.573	13.587	50.789	18.536	5.470	-	109.254
Meno di 1 ettaro	2.450.548	1.353.895	924.187	433.346	521.897	173.010	17.972	-	5.874.855
1 -- 2	901.553	1.003.304	881.277	398.938	565.840	384.773	47.542	-	4.183.227
2 -- 3	339.055	602.833	665.624	323.375	311.686	264.858	81.142	4.656	2.593.229
3 -- 5	301.238	508.015	985.077	515.144	528.921	325.173	128.977	16.246	3.308.791
5 -- 10	213.498	308.842	888.800	797.027	1.000.982	517.453	203.533	62.143	3.992.278
10 -- 20	87.268	130.685	334.185	439.210	1.011.105	736.054	272.303	78.352	3.089.162
20 -- 30	19.527	39.949	100.002	131.227	437.130	459.025	195.699	85.659	1.468.218
30 -- 50	11.530	21.173	76.315	109.815	366.276	463.517	226.740	121.487	1.396.853
50 -- 100	4.226	11.037	40.279	76.656	254.712	362.449	238.480	269.544	1.257.383
100 ed oltre	2.185	1.494	11.153	24.400	119.628	167.846	198.093	1.041.668	1.566.467
TOTALE	4.331.759	3.986.395	4.921.472	3.262.725	5.168.966	3.872.694	1.615.951	1.679.755	28.839.717

CLASSI DI SAU (in ettari)									
Senza superficie	7.536	7.846	17.519	17.192	55.433	20.508	16.616	281.985	424.635
Meno di 1 ettaro	2.628.723	1.522.874	1.057.393	520.135	687.068	282.880	28.539	-	6.727.612
1 -- 2	823.041	988.392	931.239	399.629	518.772	406.620	74.238	16.640	4.158.571
2 -- 3	299.120	567.597	659.647	329.922	294.182	243.161	101.502	8.914	2.504.045
3 -- 5	268.402	447.361	941.637	508.200	531.544	288.426	136.076	50.981	3.172.627
5 -- 10	194.470	267.526	807.549	770.738	990.988	514.549	181.434	60.953	3.788.207
10 -- 20	78.177	120.114	300.358	408.097	980.717	744.843	271.566	83.147	2.987.019
20 -- 30	17.029	36.205	93.720	123.072	431.364	454.711	202.776	74.641	1.433.518
30 -- 50	10.115	19.196	71.791	100.742	354.047	430.181	207.425	163.032	1.356.529
50 -- 100	3.595	8.389	31.571	69.195	230.122	353.813	233.812	249.674	1.180.171
100 ed oltre	1.551	895	9.048	15.803	94.729	133.002	161.967	689.788	1.106.783
TOTALE	4.331.759	3.986.395	4.921.472	3.262.725	5.168.966	3.872.694	1.615.951	1.679.755	28.839.717

Tavola 2.51 - Aziende e relativo numero di giornate di lavoro aziendale per classe di giornate di lavoro, forma di conduzione e zona altimetrica

FORME DI CONDUZIONE ZONE ALTIMETRICHE	CLASSI DI GIORNATE DI LAVORO								Totale
	Meno di 50	50--100	100--200	200--300	300--500	500--1000	1000--2500	2500 ed oltre	
AZIENDE									
FORME DI CONDUZIONE									
Conduzione diretta del coltivatore	214.966	58.660	35.688	13.387	13.654	5.465	944	121	342.885
Con solo manodopera familiare	178.368	43.150	24.409	8.694	8.791	2.512	202	-	266.126
Con manodopera familiare prevalente	26.921	11.168	7.333	3.159	3.512	1.883	283	2	54.261
Con manodopera extrafamiliare prevalente	9.677	4.342	3.946	1.534	1.351	1.070	459	119	22.498
Conduzione con salariati	16.481	2.148	1.533	645	646	477	245	100	22.275
Conduzione a colonia parziaria appoderata	57	29	30	10	7	6	1	-	140
Altra forma di conduzione	39	4	-	1	-	1	1	-	46
TOTALE	231.543	60.841	37.251	14.043	14.307	5.949	1.191	221	365.346
ZONE ALTIMETRICHE									
Montagna	38.192	13.156	8.000	3.171	3.293	1.022	104	26	66.964
Collina	164.961	39.112	22.887	8.154	8.093	3.514	728	115	247.564
Pianura	28.390	8.573	6.364	2.718	2.921	1.413	359	80	50.818
TOTALE	231.543	60.841	37.251	14.043	14.307	5.949	1.191	221	365.346
GIORNATE DI LAVORO AZIENDALE									
FORME DI CONDUZIONE									
Conduzione diretta del coltivatore	4.100.906	3.843.215	4.712.967	3.109.741	4.929.008	3.545.849	1.255.160	653.258	26.150.104
Con solo manodopera familiare	3.233.289	2.788.813	3.170.234	1.996.891	3.105.160	1.602.913	239.382	-	16.136.682
Con manodopera familiare prevalente	646.030	757.761	997.133	750.687	1.326.187	1.218.283	358.580	5.625	6.060.286
Con manodopera extrafamiliare prevalente	221.587	296.641	545.600	362.163	497.661	724.653	657.198	647.633	3.953.136
Conduzione con salariati	229.414	140.854	204.449	150.425	237.537	321.738	358.451	1.026.497	2.669.365
Conduzione a colonia parziaria appoderata	908	2.057	4.056	2.359	2.421	4.262	1.260	-	17.323
Altra forma di conduzione	531	269	-	200	-	845	1.080	-	2.925
TOTALE	4.331.759	3.986.395	4.921.472	3.262.725	5.168.966	3.872.694	1.615.951	1.679.755	28.839.717
ZONE ALTIMETRICHE									
Montagna	773.866	852.246	1.047.981	738.032	1.188.530	651.101	142.335	178.361	5.572.452
Collina	3.007.726	2.558.983	3.011.601	1.885.147	2.918.189	2.296.206	955.175	1.036.948	17.669.975
Pianura	550.167	575.166	861.890	639.546	1.062.247	925.387	518.441	464.446	5.597.290
TOTALE	4.331.759	3.986.395	4.921.472	3.262.725	5.168.966	3.872.694	1.615.951	1.679.755	28.839.717

Tavola 2.52 - Aziende per categoria di manodopera familiare, classe di superficie totale, classe di superficie agricola utilizzata (SAU) e sesso

		FAMILIARI E PARENTI DEL CONDUTTORE					
CLASSI DI SUPERFICIE TOTALE CLASSI DI SAU	Conduttore	CONIUGE		ALTRI FAMILIARI DEL CONDUTTORE		Parenti del conduttore	Totale
		Totale	Di cui che lavora in azienda	Totale	Di cui che lavorano in azienda		
TOTALE							
CLASSI DI SUPERFICIE TOTALE (in ettari)							
Senza superficie	444	282	196	251	103	15	444
Meno di 1 ettaro	169.396	97.988	54.838	62.276	19.700	10.409	169.396
1 -- 2	70.957	42.580	23.354	27.535	10.913	5.410	70.957
2 -- 3	34.087	20.892	11.832	13.872	6.036	2.832	34.087
3 -- 5	34.750	21.338	12.218	14.771	6.808	2.775	34.750
5 -- 10	28.518	17.901	10.494	12.786	6.308	2.293	28.518
10 -- 20	14.277	9.060	5.302	6.755	3.251	1.071	14.277
20 -- 30	4.783	2.978	1.712	2.341	1.109	360	4.783
30 -- 50	3.696	2.300	1.333	1.811	833	238	3.696
50 -- 100	2.365	1.445	806	1.184	540	179	2.365
100 ed oltre	959	536	295	457	203	75	959
TOTALE	364.232	217.300	122.380	144.039	55.804	25.657	364.232
CLASSI DI SAU (in ettari)							
Senza superficie	1.021	504	274	382	142	36	1.021
Meno di 1 ettaro	182.252	105.581	59.074	67.375	21.613	11.677	182.252
1 -- 2	67.114	40.400	22.275	26.108	10.598	5.150	67.114
2 -- 3	31.591	19.391	11.002	12.960	5.769	2.533	31.591
3 -- 5	31.927	19.761	11.285	13.622	6.297	2.464	31.927
5 -- 10	26.237	16.525	9.680	11.890	5.870	2.053	26.237
10 -- 20	13.267	8.438	4.938	6.330	3.019	967	13.267
20 -- 30	4.509	2.811	1.642	2.228	1.052	333	4.509
30 -- 50	3.440	2.136	1.231	1.697	786	216	3.440
50 -- 100	2.114	1.328	742	1.082	498	171	2.114
100 ed oltre	760	425	237	365	160	57	760
TOTALE	364.232	217.300	122.380	144.039	55.804	25.657	364.232
MASCHI							
CLASSI DI SUPERFICIE TOTALE (in ettari)							
Senza superficie	346	78	70	192	93	12	433
Meno di 1 ettaro	109.146	28.193	23.130	45.746	16.043	9.272	147.286
1 -- 2	48.577	10.334	8.306	20.434	9.028	4.794	63.096
2 -- 3	24.194	4.544	3.665	10.289	5.022	2.520	30.624
3 -- 5	25.202	4.280	3.425	11.064	5.697	2.451	31.381
5 -- 10	21.162	3.346	2.680	9.708	5.295	2.048	25.982
10 -- 20	10.847	1.659	1.303	5.269	2.830	943	13.138
20 -- 30	3.663	551	418	1.854	980	318	4.417
30 -- 50	2.914	367	279	1.394	737	213	3.414
50 -- 100	1.872	236	169	948	480	164	2.200
100 ed oltre	760	86	59	352	178	64	886
TOTALE	248.683	53.674	43.504	107.250	46.383	22.799	322.857
CLASSI DI SAU (in ettari)							
Senza superficie	710	149	116	292	127	33	899
Meno di 1 ettaro	117.935	29.971	24.583	49.421	17.594	10.388	158.749
1 -- 2	46.179	9.690	7.783	19.428	8.793	4.543	59.726
2 -- 3	22.493	4.158	3.354	9.600	4.773	2.261	28.390
3 -- 5	23.205	3.988	3.175	10.279	5.310	2.180	28.889
5 -- 10	19.572	3.044	2.435	9.063	4.936	1.840	23.937
10 -- 20	10.096	1.538	1.211	4.959	2.643	860	12.225
20 -- 30	3.460	522	398	1.755	928	294	4.161
30 -- 50	2.726	343	259	1.304	700	195	3.197
50 -- 100	1.702	208	149	875	443	157	1.981
100 ed oltre	605	63	41	274	136	48	703
TOTALE	248.683	53.674	43.504	107.250	46.383	22.799	322.857

Tavola 2.52 segue - Aziende per categoria di manodopera familiare, classe di superficie totale, classe di superficie agricola utilizzata (SAU) e sesso

		FAMILIARI E PARENTI DEL CONDUTTORE					
CLASSI DI SUPERFICIE TOTALE CLASSI DI SAU	Conduttore	CONIUGE		ALTRI FAMILIARI DEL CONDUTTORE		Parenti del conduttore	Totale
		Totale	Di cui che lavora in azienda	Totale	Di cui che lavorano in azienda		
FEMMINE							
CLASSI DI SUPERFICIE TOTALE (in ettari)							
Senza superficie	98	204	126	140	19	4	332
Meno di 1 ettaro	60.250	69.795	31.708	35.631	6.059	2.095	134.534
1 -- 2	22.380	32.246	15.048	15.320	3.278	1.228	56.607
2 -- 3	9.893	16.348	8.167	7.662	1.855	665	27.223
3 -- 5	9.548	17.058	8.793	7.966	2.038	723	27.658
5 -- 10	7.356	14.555	7.814	6.996	1.989	609	22.911
10 -- 20	3.430	7.401	3.999	3.732	984	290	11.403
20 -- 30	1.120	2.427	1.294	1.325	327	96	3.739
30 -- 50	782	1.933	1.054	1.047	240	59	2.856
50 -- 100	493	1.209	637	674	157	52	1.813
100 ed oltre	199	450	236	281	69	21	703
TOTALE	115.549	163.626	78.876	80.774	17.015	5.842	289.779
CLASSI DI SAU (in ettari)							
Senza superficie	311	355	158	217	31	6	711
Meno di 1 ettaro	64.317	75.610	34.491	38.478	6.618	2.379	144.847
1 -- 2	20.935	30.710	14.492	14.465	3.189	1.218	53.514
2 -- 3	9.098	15.233	7.648	7.189	1.816	602	25.246
3 -- 5	8.722	15.773	8.110	7.318	1.884	645	25.441
5 -- 10	6.665	13.481	7.245	6.510	1.831	536	21.061
10 -- 20	3.171	6.900	3.727	3.503	917	252	10.603
20 -- 30	1.049	2.289	1.244	1.278	304	91	3.522
30 -- 50	714	1.793	972	972	225	48	2.641
50 -- 100	412	1.120	593	613	140	48	1.632
100 ed oltre	155	362	196	231	60	17	561
TOTALE	115.549	163.626	78.876	80.774	17.015	5.842	289.779

Tavola 2.53 - Aziende per categoria di altra manodopera aziendale, classe di superficie totale, classe di superficie agricola utilizzata (SAU) e sesso

	ALTRA MANODOPERA AZIENDALE				
CLASSI DI SUPERFICIE TOTALE CLASSI DI SAU	DIRIGENTI E IMPIEGATI		OPERAI ED ASSIMILATI		Totale
	A tempo indeterminato	A tempo determinato	A tempo indeterminato	A tempo determinato	
TOTALE					
CLASSI DI SUPERFICIE TOTALE (in ettari)					
Senza superficie	6	2	5	21	28
Meno di 1 ettaro	94	2.112	297	30.187	32.618
1 -- 2	82	1.289	186	15.545	17.034
2 -- 3	44	711	148	8.219	9.056
3 -- 5	55	785	194	9.001	9.950
5 -- 10	64	760	193	8.159	9.081
10 -- 20	46	445	151	4.634	5.173
20 -- 30	30	203	81	1.616	1.875
30 -- 50	41	179	71	1.359	1.593
50 -- 100	30	168	76	1.052	1.251
100 ed oltre	79	116	86	633	778
TOTALE	571	6.770	1.488	80.426	88.437
CLASSI DI SAU (in ettari)					
Senza superficie	24	14	19	204	226
Meno di 1 ettaro	107	2.371	340	33.272	36.004
1 -- 2	87	1.239	190	15.069	16.503
2 -- 3	50	673	146	7.729	8.539
3 -- 5	57	743	177	8.247	9.136
5 -- 10	49	683	186	7.456	8.284
10 -- 20	45	433	148	4.285	4.809
20 -- 30	32	205	75	1.513	1.769
30 -- 50	39	159	72	1.243	1.462
50 -- 100	29	167	68	935	1.124
100 ed oltre	52	83	67	473	581
TOTALE	571	6.770	1.488	80.426	88.437
MASCHI					
CLASSI DI SUPERFICIE TOTALE (in ettari)					
Senza superficie	6	1	5	19	26
Meno di 1 ettaro	91	2.066	270	29.250	31.615
1 -- 2	78	1.251	172	14.939	16.378
2 -- 3	39	681	134	7.900	8.696
3 -- 5	49	755	181	8.676	9.589
5 -- 10	59	730	185	7.905	8.798
10 -- 20	46	431	144	4.539	5.062
20 -- 30	26	194	80	1.577	1.826
30 -- 50	38	169	71	1.322	1.547
50 -- 100	29	161	75	1.030	1.226
100 ed oltre	76	108	86	623	765
TOTALE	537	6.547	1.403	77.780	85.528
CLASSI DI SAU (in ettari)					
Senza superficie	24	12	19	201	223
Meno di 1 ettaro	103	2.318	311	32.226	34.882
1 -- 2	82	1.189	172	14.450	15.822
2 -- 3	47	654	137	7.439	8.222
3 -- 5	49	717	162	7.958	8.815
5 -- 10	46	655	180	7.242	8.043
10 -- 20	44	413	141	4.192	4.695
20 -- 30	27	198	75	1.480	1.728
30 -- 50	37	152	72	1.207	1.420
50 -- 100	28	160	67	917	1.103
100 ed oltre	50	79	67	468	575
TOTALE	537	6.547	1.403	77.780	85.528

Tavola 2.53 segue - Aziende per categoria di altra manodopera aziendale, classe di superficie totale, classe di superficie agricola utilizzata (SAU) e sesso

	ALTRA MANODOPERA AZIENDALE				
CLASSI DI SUPERFICIE TOTALE CLASSI DI SAU	DIRIGENTI E IMPIEGATI		OPERAI ED ASSIMILATI		Totale
	A tempo indeterminato	A tempo determinato	A tempo indeterminato	A tempo determinato	
FEMMINE					
CLASSI DI SUPERFICIE TOTALE (in ettari)					
Senza superficie	-	2	1	3	6
Meno di 1 ettaro	5	155	33	4.095	4.285
1 -- 2	5	104	21	2.044	2.171
2 -- 3	7	66	21	1.073	1.161
3 -- 5	8	77	21	1.191	1.288
5 -- 10	8	82	19	1.148	1.251
10 -- 20	4	60	18	681	754
20 -- 30	6	39	7	297	346
30 -- 50	6	34	9	279	325
50 -- 100	5	29	7	205	240
100 ed oltre	15	28	7	191	224
TOTALE	69	676	164	11.207	12.051
CLASSI DI SAU (in ettari)					
Senza superficie	3	7	1	27	36
Meno di 1 ettaro	6	173	36	4.518	4.730
1 -- 2	6	120	27	2.062	2.208
2 -- 3	5	59	15	1.064	1.140
3 -- 5	12	68	26	1.075	1.171
5 -- 10	5	73	17	1.014	1.102
10 -- 20	5	63	15	616	691
20 -- 30	8	42	6	264	319
30 -- 50	5	22	10	254	286
50 -- 100	4	29	4	174	207
100 ed oltre	10	20	7	139	161
TOTALE	69	676	164	11.207	12.051

Tavola 2.54 - Giornate di lavoro aziendale per categoria di manodopera familiare, classe di superficie totale, classe di superficie agricola utilizzata (SAU) e sesso

CLASSI DI SUPERFICIE TOTALE CLASSI DI SAU	Conduttore	FAMILIARI E PARENTI DEL CONDUTTORE			Totale
		Coniuge	Altri familiari del conduttore	Parenti del conduttore	
TOTALE					
CLASSI DI SUPERFICIE TOTALE (in ettari)					
Senza superficie	72.707	14.003	13.148	3.234	103.092
Meno di 1 ettaro	3.764.999	931.963	472.285	241.617	5.410.864
1 -- 2	2.441.062	556.408	432.648	219.995	3.650.113
2 -- 3	1.433.046	328.937	293.963	140.216	2.196.162
3 -- 5	1.780.556	392.057	384.496	158.454	2.715.563
5 -- 10	2.059.752	456.958	450.089	162.343	3.129.142
10 -- 20	1.497.896	351.294	321.394	97.881	2.268.465
20 -- 30	654.201	151.333	144.863	42.515	992.912
30 -- 50	597.083	146.660	130.739	32.250	906.732
50 -- 100	425.100	93.961	99.558	33.276	651.895
100 ed oltre	185.550	35.762	41.698	14.755	277.765
TOTALE	14.911.952	3.459.336	2.784.881	1.146.536	22.302.705
CLASSI DI SAU (in ettari)					
Senza superficie	86.012	15.359	14.404	3.407	119.182
Meno di 1 ettaro	4.260.312	1.042.338	563.864	296.245	6.162.759
1 -- 2	2.362.485	544.584	437.343	228.681	3.573.093
2 -- 3	1.358.498	311.018	281.394	124.567	2.075.477
3 -- 5	1.680.118	369.605	360.651	142.608	2.552.982
5 -- 10	1.963.349	430.068	424.689	143.571	2.961.677
10 -- 20	1.440.957	339.781	306.341	92.358	2.179.437
20 -- 30	644.026	152.878	142.626	41.077	980.607
30 -- 50	568.921	135.023	127.198	29.112	860.254
50 -- 100	393.933	89.299	92.466	32.216	607.914
100 ed oltre	153.341	29.383	33.905	12.694	229.323
TOTALE	14.911.952	3.459.336	2.784.881	1.146.536	22.302.705
MASCHI					
CLASSI DI SUPERFICIE TOTALE (in ettari)					
Senza superficie	63.038	7.524	12.258	2.871	85.691
Meno di 1 ettaro	2.889.240	465.239	373.816	200.085	3.928.380
1 -- 2	2.033.742	237.510	359.938	181.127	2.812.317
2 -- 3	1.217.229	128.946	247.709	117.733	1.711.617
3 -- 5	1.529.894	143.055	323.862	130.854	2.127.665
5 -- 10	1.778.790	137.991	377.249	136.533	2.430.563
10 -- 20	1.297.540	86.900	272.752	82.431	1.739.623
20 -- 30	568.308	33.402	123.899	36.068	761.677
30 -- 50	531.509	21.268	110.222	25.971	688.970
50 -- 100	375.402	14.336	84.794	25.974	500.506
100 ed oltre	161.680	6.596	33.459	11.996	213.731
TOTALE	12.446.372	1.282.767	2.319.958	951.643	17.000.740
CLASSI DI SAU (in ettari)					
Senza superficie	73.221	8.156	13.230	3.014	97.621
Meno di 1 ettaro	3.303.286	506.578	452.427	246.278	4.508.569
1 -- 2	1.972.399	230.209	364.211	188.084	2.754.903
2 -- 3	1.156.136	121.009	233.855	103.173	1.614.173
3 -- 5	1.443.983	136.467	303.848	117.462	2.001.760
5 -- 10	1.697.973	126.755	358.315	121.451	2.304.494
10 -- 20	1.247.830	83.032	258.906	77.840	1.667.608
20 -- 30	561.000	32.223	121.907	35.229	750.359
30 -- 50	505.082	20.494	107.577	23.158	656.311
50 -- 100	351.473	12.835	79.601	25.727	469.636
100 ed oltre	133.989	5.009	26.081	10.227	175.306
TOTALE	12.446.372	1.282.767	2.319.958	951.643	17.000.740

Tavola 2.54 segue - Giornate di lavoro aziendale per categoria di manodopera familiare, classe di superficie totale, classe di superficie agricola utilizzata (SAU) e sesso

CLASSI DI SUPERFICIE TOTALE CLASSI DI SAU	FAMILIARI E PARENTI DEL CONDUTTORE				Totale
	Conduttore	Coniuge	Altri familiari del conduttore	Parenti del conduttore	
FEMMINE					
CLASSI DI SUPERFICIE TOTALE (in ettari)					
Senza superficie	9.669	6.479	890	363	17.401
Meno di 1 ettaro	875.759	466.724	98.469	41.532	1.482.484
1 -- 2	407.320	318.898	72.710	38.868	837.796
2 -- 3	215.817	199.991	46.254	22.483	484.545
3 -- 5	250.662	249.002	60.634	27.600	587.898
5 -- 10	280.962	318.967	72.840	25.810	698.579
10 -- 20	200.356	264.394	48.642	15.450	528.842
20 -- 30	85.893	117.931	20.964	6.447	231.235
30 -- 50	65.574	125.392	20.517	6.279	217.762
50 -- 100	49.698	79.625	14.764	7.302	151.389
100 ed oltre	23.870	29.166	8.239	2.759	64.034
TOTALE	2.465.580	2.176.569	464.923	194.893	5.301.965
CLASSI DI SAU (in ettari)					
Senza superficie	12.791	7.203	1.174	393	21.561
Meno di 1 ettaro	957.026	535.760	111.437	49.967	1.654.190
1 -- 2	390.086	314.375	73.132	40.597	818.190
2 -- 3	202.362	190.009	47.539	21.394	461.304
3 -- 5	236.135	233.138	56.803	25.146	551.222
5 -- 10	265.376	303.313	66.374	22.120	657.183
10 -- 20	193.127	256.749	47.435	14.518	511.829
20 -- 30	83.026	120.655	20.719	5.848	230.248
30 -- 50	63.839	114.529	19.621	5.954	203.943
50 -- 100	42.460	76.464	12.865	6.489	138.278
100 ed oltre	19.352	24.374	7.824	2.467	54.017
TOTALE	2.465.580	2.176.569	464.923	194.893	5.301.965

Tavola 2.55 - Giornate di lavoro aziendale per categoria di altra manodopera aziendale, classe di superficie totale, classe di superficie agricola utilizzata (SAU) e sesso

ALTRA MANODOPERA AZIENDALE					
CLASSI DI SUPERFICIE TOTALE CLASSI DI SAU	DIRIGENTI E IMPIEGATI		OPERAI E ASSIMILATI		Totale
	A tempo indeterminato	A tempo determinato	A tempo indeterminato	A tempo determinato	
TOTALE					
CLASSI DI SUPERFICIE TOTALE (in ettari)					
Senza superficie	610	638	1.530	3.384	6.162
Meno di 1 ettaro	3.796	33.997	13.254	412.944	463.991
1 -- 2	5.153	38.348	14.677	474.936	533.114
2 -- 3	5.264	35.117	16.304	340.382	397.067
3 -- 5	6.684	45.629	22.966	517.949	593.228
5 -- 10	8.684	65.563	30.085	758.804	863.136
10 -- 20	12.559	64.404	31.480	712.254	820.697
20 -- 30	5.912	36.976	17.351	415.067	475.306
30 -- 50	7.480	42.016	19.949	420.676	490.121
50 -- 100	8.977	62.765	23.120	510.626	605.488
100 ed oltre	47.846	89.547	55.212	1.096.097	1.288.702
TOTALE	112.965	515.000	245.928	5.663.119	6.537.012
CLASSI DI SAU (in ettari)					
Senza superficie	11.336	30.778	11.415	251.924	305.453
Meno di 1 ettaro	4.559	41.702	17.480	501.112	564.853
1 -- 2	5.961	42.899	18.355	518.263	585.478
2 -- 3	5.156	34.717	16.395	372.300	428.568
3 -- 5	22.711	45.533	22.755	528.646	619.645
5 -- 10	6.689	60.511	29.305	730.025	826.530
10 -- 20	12.559	64.360	31.513	699.150	807.582
20 -- 30	6.671	41.346	17.187	387.707	452.911
30 -- 50	7.251	34.176	20.220	434.628	496.275
50 -- 100	8.509	64.955	19.984	478.809	572.257
100 ed oltre	21.563	54.023	41.319	760.555	877.460
TOTALE	112.965	515.000	245.928	5.663.119	6.537.012
MASCHI					
CLASSI DI SUPERFICIE TOTALE (in ettari)					
Senza superficie	610	100	1.310	2.681	4.701
Meno di 1 ettaro	2.981	30.143	10.981	336.694	380.799
1 -- 2	4.765	33.708	12.421	388.535	439.429
2 -- 3	3.722	30.948	13.237	282.779	330.686
3 -- 5	5.740	40.026	21.491	434.127	501.384
5 -- 10	6.974	58.940	27.992	648.520	742.426
10 -- 20	10.812	57.806	28.688	627.941	725.247
20 -- 30	4.023	30.013	16.935	351.624	402.595
30 -- 50	6.431	35.747	18.892	349.285	410.355
50 -- 100	7.581	52.518	22.059	413.573	495.731
100 ed oltre	43.647	72.401	51.331	886.832	1.054.211
TOTALE	97.286	442.350	225.337	4.722.591	5.487.564
CLASSI DI SAU (in ettari)					
Senza superficie	10.989	27.020	11.195	223.996	273.200
Meno di 1 ettaro	3.693	37.042	14.506	412.449	467.690
1 -- 2	5.108	36.978	14.976	422.762	479.824
2 -- 3	4.412	31.169	14.732	307.864	358.177
3 -- 5	19.307	40.667	21.004	446.727	527.705
5 -- 10	5.165	53.969	26.318	623.888	709.340
10 -- 20	10.576	55.778	29.882	608.811	705.047
20 -- 30	5.194	34.713	16.620	337.915	394.442
30 -- 50	6.066	30.152	19.043	350.654	405.915
50 -- 100	7.687	53.931	19.623	396.882	478.123
100 ed oltre	19.089	40.931	37.438	590.643	688.101
TOTALE	97.286	442.350	225.337	4.722.591	5.487.564

Tavola 2.55 segue - Giornate di lavoro aziendale per categoria di altra manodopera aziendale, classe di superficie totale, classe di superficie agricola utilizzata (SAU) e sesso

	ALTRA MANODOPERA AZIENDALE				
CLASSI DI SUPERFICIE TOTALE CLASSI DI SAU	DIRIGENTI E IMPIEGATI		OPERAI E ASSIMILATI		Totale
	A tempo indeterminato	A tempo determinato	A tempo indeterminato	A tempo determinato	
FEMMINE					
CLASSI DI SUPERFICIE TOTALE (in ettari)					
Senza superficie	-	538	220	703	1.461
Meno di 1 ettaro	815	3.854	2.273	76.250	83.192
1 -- 2	388	4.640	2.256	86.401	93.685
2 -- 3	1.542	4.169	3.067	57.603	66.381
3 -- 5	944	5.603	1.475	83.822	91.844
5 -- 10	1.710	6.623	2.093	110.284	120.710
10 -- 20	1.747	6.598	2.792	84.313	95.450
20 -- 30	1.889	6.963	416	63.443	72.711
30 -- 50	1.049	6.269	1.057	71.391	79.766
50 -- 100	1.396	10.247	1.061	97.053	109.757
100 ed oltre	4.199	17.146	3.881	209.265	234.491
TOTALE	15.679	72.650	20.591	940.528	1.049.448
CLASSI DI SAU (in ettari)					
Senza superficie	347	3.758	220	27.928	32.253
Meno di 1 ettaro	866	4.660	2.974	88.663	97.163
1 -- 2	853	5.921	3.379	95.501	105.654
2 -- 3	744	3.548	1.663	64.436	70.391
3 -- 5	3.404	4.866	1.751	81.919	91.940
5 -- 10	1.524	6.542	2.987	106.137	117.190
10 -- 20	1.983	8.582	1.631	90.339	102.535
20 -- 30	1.477	6.633	567	49.792	58.469
30 -- 50	1.185	4.024	1.177	83.974	90.360
50 -- 100	822	11.024	361	81.927	94.134
100 ed oltre	2.474	13.092	3.881	169.912	189.359
TOTALE	15.679	72.650	20.591	940.528	1.049.448

Tavola 2.56 - Aziende per categoria di manodopera familiare, forma di conduzione, zona altimetrica e sesso

		FAMILIARI E PARENTI DEL CONDUTTORE					
CLASSI DI SUPERFICIE TOTALE CLASSI DI SAU	Conditore	CONIUGE		ALTRI FAMILIARI DEL CONDUTTORE		Parenti del conduttore	Totale
		Totale	Di cui che lavora in azienda	Totale	Di cui che lavorano in azienda		
TOTALE							
FORME DI CONDUZIONE							
Conduzione diretta del coltivatore	342.885	207.829	119.791	138.612	54.761	25.026	342.885
<i>Con solo manodopera familiare</i>	<i>266.126</i>	<i>165.709</i>	<i>93.450</i>	<i>110.105</i>	<i>42.384</i>	<i>19.139</i>	<i>266.126</i>
<i>Con manodopera familiare prevalente</i>	<i>54.261</i>	<i>32.761</i>	<i>22.186</i>	<i>22.663</i>	<i>10.903</i>	<i>5.107</i>	<i>54.261</i>
<i>Con manodopera extrafamiliare prevalente</i>	<i>22.498</i>	<i>9.359</i>	<i>4.155</i>	<i>5.844</i>	<i>1.474</i>	<i>780</i>	<i>22.498</i>
Conduzione con salariati	21.207	9.411	2.568	5.378	1.034	620	21.207
Conduzione a colonia parziaria appoderata	140	60	21	49	9	11	140
TOTALE	364.232	217.300	122.380	144.039	55.804	25.657	364.232
ZONE ALTIMETRICHE							
Montagna	66.752	37.462	23.393	25.226	9.713	4.864	66.752
Collina	246.850	147.209	78.236	95.701	35.193	16.423	246.850
Pianura	50.630	32.629	20.751	23.112	10.898	4.370	50.630
TOTALE	364.232	217.300	122.380	144.039	55.804	25.657	364.232
MASCHI							
FORME DI CONDUZIONE							
Conduzione diretta del coltivatore	236.818	50.861	42.254	103.586	45.568	22.259	307.301
<i>Con solo manodopera familiare</i>	<i>187.909</i>	<i>40.093</i>	<i>33.270</i>	<i>83.023</i>	<i>35.825</i>	<i>17.207</i>	<i>242.908</i>
<i>Con manodopera familiare prevalente</i>	<i>36.109</i>	<i>8.420</i>	<i>7.430</i>	<i>16.604</i>	<i>8.636</i>	<i>4.382</i>	<i>48.306</i>
<i>Con manodopera extrafamiliare prevalente</i>	<i>12.800</i>	<i>2.348</i>	<i>1.554</i>	<i>3.959</i>	<i>1.107</i>	<i>670</i>	<i>16.087</i>
Conduzione con salariati	11.786	2.790	1.237	3.635	808	530	15.445
Conduzione a colonia parziaria appoderata	79	23	13	29	7	10	111
TOTALE	248.683	53.674	43.504	107.250	46.383	22.799	322.857
ZONE ALTIMETRICHE							
Montagna	44.854	9.337	7.631	18.425	7.690	3.943	58.029
Collina	167.955	36.576	29.266	71.308	29.597	14.776	218.311
Pianura	35.874	7.761	6.607	17.517	9.096	4.080	46.517
TOTALE	248.683	53.674	43.504	107.250	46.383	22.799	322.857
FEMMINE							
FORME DI CONDUZIONE							
Conduzione diretta del coltivatore	106.067	156.968	77.537	77.482	16.694	5.703	273.205
<i>Con solo manodopera familiare</i>	<i>78.217</i>	<i>125.616</i>	<i>60.180</i>	<i>61.152</i>	<i>12.334</i>	<i>4.112</i>	<i>211.620</i>
<i>Con manodopera familiare prevalente</i>	<i>18.152</i>	<i>24.341</i>	<i>14.756</i>	<i>12.754</i>	<i>3.834</i>	<i>1.413</i>	<i>44.323</i>
<i>Con manodopera extrafamiliare prevalente</i>	<i>9.698</i>	<i>7.011</i>	<i>2.601</i>	<i>3.576</i>	<i>526</i>	<i>178</i>	<i>17.262</i>
Conduzione con salariati	9.421	6.621	1.331	3.261	317	137	16.468
Conduzione a colonia parziaria appoderata	61	37	8	31	4	2	106
TOTALE	115.549	163.626	78.876	80.774	17.015	5.842	289.779
ZONE ALTIMETRICHE							
Montagna	21.898	28.125	15.762	14.516	3.431	1.568	52.420
Collina	78.895	110.633	48.970	53.550	10.017	3.476	196.269
Pianura	14.756	24.868	14.144	12.708	3.567	798	41.090
TOTALE	115.549	163.626	78.876	80.774	17.015	5.842	289.779

Tavola 2.57 - Aziende per categoria di altra manodopera aziendale, forma di conduzione, zona altimetrica e sesso

	ALTRA MANODOPERA AZIENDALE				
FORME DI CONDUZIONE ZONE ALTIMETRICHE	DIRIGENTI E IMPIEGATI		OPERAI ED ASSIMILATI		Totale
	A tempo indeterminato	A tempo determinato	A tempo indeterminato	A tempo determinato	
TOTALE					
FORME DI CONDUZIONE					
Conduzione diretta del coltivatore	102	5.767	1.122	70.213	76.759
Con manodopera familiare prevalente	35	3.742	500	50.094	54.261
Con manodopera extrafamiliare prevalente	67	2.025	622	20.119	22.498
Conduzione con salariati	464	991	357	10.106	11.550
Conduzione a colonia parziaria appoderata	-	12	7	65	82
Altra forma di conduzione	5	-	2	42	46
TOTALE	571	6.770	1.488	80.426	88.437
ZONE ALTIMETRICHE					
Montagna	90	1.267	187	15.149	16.586
Collina	371	4.242	1.087	52.974	58.182
Pianura	110	1.261	214	12.303	13.669
TOTALE	571	6.770	1.488	80.426	88.437
MASCHI					
FORME DI CONDUZIONE					
Conduzione diretta del coltivatore	85	5.566	1.042	67.770	74.066
Con manodopera familiare prevalente	24	3.634	459	48.779	52.802
Con manodopera extrafamiliare prevalente	61	1.932	583	18.991	21.264
Conduzione con salariati	447	969	352	9.910	11.341
Conduzione a colonia parziaria appoderata	-	12	7	59	76
Altra forma di conduzione	5	-	2	41	45
TOTALE	537	6.547	1.403	77.780	85.528
ZONE ALTIMETRICHE					
Montagna	79	1.167	153	14.000	15.316
Collina	352	4.129	1.037	51.504	56.576
Pianura	106	1.251	213	12.276	13.636
TOTALE	537	6.547	1.403	77.780	85.528
FEMMINE					
FORME DI CONDUZIONE					
Conduzione diretta del coltivatore	26	590	131	9.891	10.607
Con manodopera familiare prevalente	12	279	55	4.984	5.321
Con manodopera extrafamiliare prevalente	14	311	76	4.907	5.286
Conduzione con salariati	42	83	31	1.295	1.417
Conduzione a colonia parziaria appoderata	-	3	2	18	23
Altra forma di conduzione	1	-	-	3	4
TOTALE	69	676	164	11.207	12.051
ZONE ALTIMETRICHE					
Montagna	16	246	54	3.987	4.286
Collina	36	384	104	6.851	7.340
Pianura	17	46	6	369	425
TOTALE	69	676	164	11.207	12.051

Tavola 2.58 - Giornate di lavoro aziendale per categoria di manodopera familiare, forma di conduzione, zona altimetrica e sesso

FORME DI CONDUZIONE		FAMILIARI E PARENTI DEL CONDUTTORE			
ZONE ALTIMETRICHE	Conduttore	Coniuge	Altri familiari del conduttore	Parenti del conduttore	Totale
TOTALE					
FORME DI CONDUZIONE					
Conduzione diretta del coltivatore	14.515.926	3.402.989	2.739.962	1.122.901	21.781.778
Con solo manodopera familiare	10.804.712	2.531.728	2.001.674	798.568	16.136.682
Con manodopera familiare prevalente	3.061.579	774.181	662.826	283.097	4.781.683
Con manodopera extrafamiliare prevalente	649.635	97.080	75.462	41.236	863.413
Conduzione con salariati	392.394	55.813	44.593	23.118	515.918
Conduzione a colonia parziaria appoderata	3.632	534	326	517	5.009
Altra forma di conduzione	-	-	-	-	-
TOTALE	14.911.952	3.459.336	2.784.881	1.146.536	22.302.705
ZONE ALTIMETRICHE					
Montagna	3.104.674	700.200	495.670	217.371	4.517.915
Collina	9.342.850	2.196.671	1.677.371	650.196	13.867.088
Pianura	2.464.428	562.465	611.840	278.969	3.917.702
TOTALE	14.911.952	3.459.336	2.784.881	1.146.536	22.302.705
MASCHI					
FORME DI CONDUZIONE					
Conduzione diretta del coltivatore	12.160.769	1.256.815	2.283.404	932.496	16.633.484
Con solo manodopera familiare	9.120.320	959.311	1.687.892	665.425	12.432.948
Con manodopera familiare prevalente	2.540.592	259.566	534.736	231.087	3.565.981
Con manodopera extrafamiliare prevalente	499.857	37.938	60.776	35.984	634.555
Conduzione con salariati	283.024	25.582	36.303	18.720	363.629
Conduzione a colonia parziaria appoderata	2.579	370	251	427	3.627
Altra forma di conduzione	-	-	-	-	-
TOTALE	12.446.372	1.282.767	2.319.958	951.643	17.000.740
ZONE ALTIMETRICHE					
Montagna	2.510.223	244.219	364.287	147.303	3.266.032
Collina	7.778.304	827.529	1.421.157	544.603	10.571.593
Pianura	2.157.845	211.019	534.514	259.737	3.163.115
TOTALE	12.446.372	1.282.767	2.319.958	951.643	17.000.740
FEMMINE					
FORME DI CONDUZIONE					
Conduzione diretta del coltivatore	2.355.157	2.146.174	456.558	190.405	5.148.294
Con solo manodopera familiare	1.684.392	1.572.417	313.782	133.143	3.703.734
Con manodopera familiare prevalente	520.987	514.615	128.090	52.010	1.215.702
Con manodopera extrafamiliare prevalente	149.778	59.142	14.686	5.252	228.858
Conduzione con salariati	109.370	30.231	8.290	4.398	152.289
Conduzione a colonia parziaria appoderata	1.053	164	75	90	1.382
Altra forma di conduzione	-	-	-	-	-
TOTALE	2.465.580	2.176.569	464.923	194.893	5.301.965
ZONE ALTIMETRICHE					
Montagna	594.451	455.981	131.383	70.068	1.251.883
Collina	1.564.546	1.369.142	256.214	105.593	3.295.495
Pianura	306.583	351.446	77.326	19.232	754.587
TOTALE	2.465.580	2.176.569	464.923	194.893	5.301.965

Tavola 2.59 - Giornate di lavoro aziendale per categoria di altra manodopera aziendale, forma di conduzione, zona altimetrica e sesso

	ALTRA MANODOPERA AZIENDALE				
FORME DI CONDUZIONE ZONE ALTIMETRICHE	DIRIGENTI E IMPIEGATI		OPERAI ED ASSIMILATI		Totale
	A tempo indeterminato	A tempo determinato	A tempo indeterminato	A tempo determinato	
TOTALE					
FORME DI CONDUZIONE					
Conduzione diretta del coltivatore	23.313	350.294	138.246	3.856.473	4.368.326
Con manodopera familiare prevalente	3.209	117.775	33.528	1.124.091	1.278.603
Con manodopera extrafamiliare prevalente	20.104	232.519	104.718	2.732.382	3.089.723
Conduzione con salariati	88.435	162.373	106.362	1.796.277	2.153.447
Conduzione a colonia parziaria appoderata	-	2.333	1.105	8.876	12.314
Altra forma di conduzione	1.217	-	215	1.493	2.925
TOTALE	112.965	515.000	245.928	5.663.119	6.537.012
ZONE ALTIMETRICHE					
Montagna	12.473	110.942	28.127	902.995	1.054.537
Collina	68.480	274.796	154.193	3.305.418	3.802.887
Pianura	32.012	129.262	63.608	1.454.706	1.679.588
TOTALE	112.965	515.000	245.928	5.663.119	6.537.012
MASCHI					
FORME DI CONDUZIONE					
Conduzione diretta del coltivatore	18.906	301.118	125.568	3.202.033	3.647.625
Con manodopera familiare prevalente	2.239	103.874	29.323	990.434	1.125.870
Con manodopera extrafamiliare prevalente	16.667	197.244	96.245	2.211.599	2.521.755
Conduzione con salariati	77.433	139.066	98.701	1.511.728	1.826.928
Conduzione a colonia parziaria appoderata	-	2.166	853	7.571	10.590
Altra forma di conduzione	947	-	215	1.259	2.421
TOTALE	97.286	442.350	225.337	4.722.591	5.487.564
ZONE ALTIMETRICHE					
Montagna	10.652	87.071	22.842	609.963	730.528
Collina	59.800	241.982	141.099	2.771.314	3.214.195
Pianura	26.834	113.297	61.396	1.341.314	1.542.841
TOTALE	97.286	442.350	225.337	4.722.591	5.487.564
FEMMINE					
FORME DI CONDUZIONE					
Conduzione diretta del coltivatore	4.407	49.176	12.678	654.440	720.701
Con manodopera familiare prevalente	970	13.901	4.205	133.657	152.733
Con manodopera extrafamiliare prevalente	3.437	35.275	8.473	520.783	567.968
Conduzione con salariati	11.002	23.307	7.661	284.549	326.519
Conduzione a colonia parziaria appoderata	-	167	252	1.305	1.724
Altra forma di conduzione	270	-	-	234	504
TOTALE	15.679	72.650	20.591	940.528	1.049.448
ZONE ALTIMETRICHE					
Montagna	1.821	23.871	5.285	293.032	324.009
Collina	8.680	32.814	13.094	534.104	588.692
Pianura	5.178	15.965	2.212	113.392	136.747
TOTALE	15.679	72.650	20.591	940.528	1.049.448

Tavola 2.60 - Componenti della manodopera familiare per categoria, classe di superficie totale, classe di superficie agricola utilizzata (SAU) e sesso

		FAMILIARI E PARENTI DEL CONDUTTORE					
CLASSI DI SUPERFICIE TOTALE CLASSI DI SAU	Conduttore	CONIUGE		ALTRI FAMILIARI DEL CONDUTTORE		Parenti del conduttore	Totale
		Totale	Di cui che lavora in azienda	Totale	Di cui che lavorano in azienda		
TOTALE							
CLASSI DI SUPERFICIE TOTALE (in ettari)							
Senza superficie	444	282	196	478	134	19	1.223
Meno di 1 ettaro	169.396	97.988	54.838	107.807	25.844	12.633	387.824
1 -- 2	70.957	42.580	23.354	47.486	14.945	7.086	168.109
2 -- 3	34.087	20.892	11.832	23.812	8.414	3.822	82.613
3 -- 5	34.750	21.338	12.218	25.333	9.529	3.892	85.313
5 -- 10	28.518	17.901	10.494	22.326	9.101	3.294	72.039
10 -- 20	14.277	9.060	5.302	12.029	4.734	1.551	36.917
20 -- 30	4.783	2.978	1.712	4.320	1.636	512	12.593
30 -- 50	3.696	2.300	1.333	3.410	1.229	340	9.746
50 -- 100	2.365	1.445	806	2.295	831	259	6.364
100 ed oltre	959	536	295	918	324	112	2.525
TOTALE	364.232	217.300	122.380	250.214	76.721	33.520	865.266
CLASSI DI SAU (in ettari)							
Senza superficie	1.021	504	274	726	186	44	2.295
Meno di 1 ettaro	182.252	105.581	59.074	116.512	28.376	14.252	418.597
1 -- 2	67.114	40.400	22.275	44.976	14.580	6.852	159.342
2 -- 3	31.591	19.391	11.002	22.257	8.098	3.454	76.693
3 -- 5	31.927	19.761	11.285	23.429	8.894	3.458	78.575
5 -- 10	26.237	16.525	9.680	20.810	8.439	2.944	66.516
10 -- 20	13.267	8.438	4.938	11.326	4.402	1.402	34.433
20 -- 30	4.509	2.811	1.642	4.135	1.551	480	11.935
30 -- 50	3.440	2.136	1.231	3.200	1.180	299	9.075
50 -- 100	2.114	1.328	742	2.120	760	246	5.808
100 ed oltre	760	425	237	723	255	89	1.997
TOTALE	364.232	217.300	122.380	250.214	76.721	33.520	865.266
MASCHI							
CLASSI DI SUPERFICIE TOTALE (in ettari)							
Senza superficie	346	78	70	287	114	15	726
Meno di 1 ettaro	109.146	28.193	23.130	61.618	18.862	10.324	209.281
1 -- 2	48.577	10.334	8.306	27.665	11.042	5.674	92.250
2 -- 3	24.194	4.544	3.665	13.846	6.176	3.047	45.631
3 -- 5	25.202	4.280	3.425	15.035	7.046	3.024	47.541
5 -- 10	21.162	3.346	2.680	13.177	6.658	2.567	40.252
10 -- 20	10.847	1.659	1.303	7.206	3.574	1.204	20.916
20 -- 30	3.663	551	418	2.557	1.243	403	7.174
30 -- 50	2.914	367	279	1.978	935	263	5.522
50 -- 100	1.872	236	169	1.382	643	198	3.688
100 ed oltre	760	86	59	524	235	86	1.456
TOTALE	248.683	53.674	43.504	145.275	56.528	26.805	474.437
CLASSI DI SAU (in ettari)							
Senza superficie	710	149	116	426	152	37	1.322
Meno di 1 ettaro	117.935	29.971	24.583	66.614	20.730	11.626	226.146
1 -- 2	46.179	9.690	7.783	26.250	10.775	5.448	87.567
2 -- 3	22.493	4.158	3.354	12.949	5.918	2.738	42.338
3 -- 5	23.205	3.988	3.175	13.954	6.578	2.686	43.833
5 -- 10	19.572	3.044	2.435	12.301	6.195	2.302	37.219
10 -- 20	10.096	1.538	1.211	6.805	3.325	1.098	19.537
20 -- 30	3.460	522	398	2.428	1.186	375	6.785
30 -- 50	2.726	343	259	1.868	902	236	5.173
50 -- 100	1.702	208	149	1.278	590	191	3.379
100 ed oltre	605	63	41	402	177	68	1.138
TOTALE	248.683	53.674	43.504	145.275	56.528	26.805	474.437

Tavola 2.60 segue - Componenti della manodopera familiare per categoria, classe di superficie totale, classe di superficie agricola utilizzata (SAU) e sesso

		FAMILIARI E PARENTI DEL CONDUTTORE					
CLASSI DI SUPERFICIE TOTALE CLASSI DI SAU	Conduttore	CONIUGE		ALTRI FAMILIARI DEL CONDUTTORE		Parenti del conduttore	Totale
		Totale	Di cui che lavora in azienda	Totale	Di cui che lavorano in azienda		
		FEMMINE					
CLASSI DI SUPERFICIE TOTALE (in ettari)							
Senza superficie	98	204	126	191	20	4	497
Meno di 1 ettaro	60.250	69.795	31.708	46.189	6.982	2.309	178.543
1 -- 2	22.380	32.246	15.048	19.821	3.903	1.412	75.859
2 -- 3	9.893	16.348	8.167	9.966	2.238	775	36.982
3 -- 5	9.548	17.058	8.793	10.298	2.483	868	37.772
5 -- 10	7.356	14.555	7.814	9.149	2.443	727	31.787
10 -- 20	3.430	7.401	3.999	4.823	1.160	347	16.001
20 -- 30	1.120	2.427	1.294	1.763	393	109	5.419
30 -- 50	782	1.933	1.054	1.432	294	77	4.224
50 -- 100	493	1.209	637	913	188	61	2.676
100 ed oltre	199	450	236	394	89	26	1.069
TOTALE	115.549	163.626	78.876	104.939	20.193	6.715	390.829
CLASSI DI SAU (in ettari)							
Senza superficie	311	355	158	300	34	7	973
Meno di 1 ettaro	64.317	75.610	34.491	49.898	7.646	2.626	192.451
1 -- 2	20.935	30.710	14.492	18.726	3.805	1.404	71.775
2 -- 3	9.098	15.233	7.648	9.308	2.180	716	34.355
3 -- 5	8.722	15.773	8.110	9.475	2.316	772	34.742
5 -- 10	6.665	13.481	7.245	8.509	2.244	642	29.297
10 -- 20	3.171	6.900	3.727	4.521	1.077	304	14.896
20 -- 30	1.049	2.289	1.244	1.707	365	105	5.150
30 -- 50	714	1.793	972	1.332	278	63	3.902
50 -- 100	412	1.120	593	842	170	55	2.429
100 ed oltre	155	362	196	321	78	21	859
TOTALE	115.549	163.626	78.876	104.939	20.193	6.715	390.829

Tavola 2.61 - Persone per categoria di altra manodopera aziendale, classe di superficie totale, classe di superficie agricola utilizzata (SAU) e sesso

ALTRA MANODOPERA AZIENDALE					
CLASSI DI SUPERFICIE TOTALE CLASSI DI SAU	DIRIGENTI E IMPIEGATI		OPERAI ED ASSIMILATI		Totale
	A tempo indeterminato	A tempo determinato	A tempo indeterminato	A tempo determinato	
	TOTALE				
CLASSI DI SUPERFICIE TOTALE (in ettari)					
Senza superficie	7	4	8	34	53
Meno di 1 ettaro	100	2.795	320	45.416	48.631
1 -- 2	88	1.846	231	25.396	27.561
2 -- 3	50	1.063	200	14.606	15.919
3 -- 5	71	1.338	273	17.380	19.062
5 -- 10	73	1.538	291	20.098	22.000
10 -- 20	66	1.118	242	13.443	14.869
20 -- 30	43	570	135	5.904	6.652
30 -- 50	56	582	133	5.821	6.592
50 -- 100	42	826	142	5.329	6.339
100 ed oltre	213	964	278	12.224	13.679
TOTALE	809	12.644	2.253	165.651	181.357
CLASSI DI SAU (in ettari)					
Senza superficie	56	398	48	3.199	3.701
Meno di 1 ettaro	113	3.147	371	50.024	53.655
1 -- 2	93	1.795	252	25.230	27.370
2 -- 3	57	1.048	195	14.295	15.595
3 -- 5	131	1.314	257	16.908	18.610
5 -- 10	57	1.406	282	18.547	20.292
10 -- 20	66	1.090	234	12.953	14.343
20 -- 30	51	579	129	5.857	6.616
30 -- 50	51	504	142	5.350	6.047
50 -- 100	40	836	118	5.207	6.201
100 ed oltre	94	527	225	8.081	8.927
TOTALE	809	12.644	2.253	165.651	181.357
MASCHI					
CLASSI DI SUPERFICIE TOTALE (in ettari)					
Senza superficie	7	1	7	27	42
Meno di 1 ettaro	94	2.543	284	38.655	41.576
1 -- 2	83	1.684	205	22.068	24.040
2 -- 3	43	967	175	12.776	13.961
3 -- 5	61	1.198	249	15.263	16.771
5 -- 10	65	1.393	268	17.249	18.975
10 -- 20	60	998	222	11.823	13.103
20 -- 30	33	475	128	4.880	5.516
30 -- 50	50	504	124	4.851	5.529
50 -- 100	36	666	133	4.250	5.085
100 ed oltre	193	802	237	9.613	10.845
TOTALE	725	11.231	2.032	141.455	155.443
CLASSI DI SAU (in ettari)					
Senza superficie	53	357	47	2.754	3.211
Meno di 1 ettaro	106	2.867	332	42.649	45.954
1 -- 2	87	1.615	217	21.852	23.771
2 -- 3	52	948	176	12.337	13.513
3 -- 5	112	1.190	231	14.665	16.198
5 -- 10	50	1.277	259	16.067	17.653
10 -- 20	59	956	219	11.359	12.593
20 -- 30	41	484	123	4.967	5.615
30 -- 50	46	456	131	4.387	5.020
50 -- 100	35	671	113	4.222	5.041
100 ed oltre	84	410	184	6.196	6.874
TOTALE	725	11.231	2.032	141.455	155.443

Tavola 2.61 segue - Persone per categoria di altra manodopera aziendale, classe di superficie totale, classe di superficie agricola utilizzata (SAU) e sesso

	ALTRA MANODOPERA AZIENDALE				
CLASSI DI SUPERFICIE TOTALE CLASSI DI SAU	DIRIGENTI E IMPIEGATI		OPERAI ED ASSIMILATI		Totale
	A tempo indeterminato	A tempo determinato	A tempo indeterminato	A tempo determinato	
FEMMINE					
CLASSI DI SUPERFICIE TOTALE (in ettari)					
Senza superficie	-	3	1	7	11
Meno di 1 ettaro	6	252	36	6.761	7.055
1 -- 2	5	162	26	3.328	3.521
2 -- 3	7	96	25	1.830	1.958
3 -- 5	10	140	24	2.117	2.291
5 -- 10	8	145	23	2.849	3.025
10 -- 20	6	120	20	1.620	1.766
20 -- 30	10	95	7	1.024	1.136
30 -- 50	6	78	9	970	1.063
50 -- 100	6	160	9	1.079	1.254
100 ed oltre	20	162	41	2.611	2.834
TOTALE	84	1.413	221	24.196	25.914
CLASSI DI SAU (in ettari)					
Senza superficie	3	41	1	445	490
Meno di 1 ettaro	7	280	39	7.375	7.701
1 -- 2	6	180	35	3.378	3.599
2 -- 3	5	100	19	1.958	2.082
3 -- 5	19	124	26	2.243	2.412
5 -- 10	7	129	23	2.480	2.639
10 -- 20	7	134	15	1.594	1.750
20 -- 30	10	95	6	890	1.001
30 -- 50	5	48	11	963	1.027
50 -- 100	5	165	5	985	1.160
100 ed oltre	10	117	41	1.885	2.053
TOTALE	84	1.413	221	24.196	25.914

Tavola 2.62 - Persone per categoria di manodopera familiare, forma di conduzione, zona altimetrica e sesso

		FAMILIARI E PARENTI DEL CONDUTTORE					
FORME DI CONDUZIONE ZONE ALTIMETRICHE	Conditore	CONIUGE		ALTRI FAMILIARI DEL CONDUTTORE		Parenti del conduttore	Totale
		Totale	Di cui che lavora in azienda	Totale	Di cui che lavorano in azienda		
TOTALE							
FORME DI CONDUZIONE							
Conduzione diretta del coltivatore	342.885	207.829	119.791	241.134	75.377	32.774	824.622
Con solo manodopera familiare	266.126	165.709	93.450	192.685	58.553	25.003	649.523
Con manodopera familiare prevalente	54.261	32.761	22.186	38.636	14.957	6.790	132.448
Con manodopera extrafamiliare prevalente	22.498	9.359	4.155	9.813	1.867	981	42.651
Conduzione con salariati	21.207	9.411	2.568	9.006	1.331	734	40.358
Conduzione a colonia parziaria appoderata	140	60	21	74	13	12	286
TOTALE	364.232	217.300	122.380	250.214	76.721	33.520	865.266
ZONE ALTIMETRICHE							
Montagna	66.752	37.462	23.393	43.929	13.421	6.352	154.495
Collina	246.850	147.209	78.236	165.942	47.621	21.198	581.199
Pianura	50.630	32.629	20.751	40.343	15.679	5.970	129.572
TOTALE	364.232	217.300	122.380	250.214	76.721	33.520	865.266
MASCHI							
FORME DI CONDUZIONE							
Conduzione diretta del coltivatore	236.818	50.861	42.254	140.408	55.560	26.217	454.304
Con solo manodopera familiare	187.909	40.093	33.270	112.966	43.838	20.259	361.227
Con manodopera familiare prevalente	36.109	8.420	7.430	22.169	10.434	5.175	71.873
Con manodopera extrafamiliare prevalente	12.800	2.348	1.554	5.273	1.288	783	21.204
Conduzione con salariati	11.786	2.790	1.237	4.831	961	578	19.985
Conduzione a colonia parziaria appoderata	79	23	13	36	7	10	148
TOTALE	248.683	53.674	43.504	145.275	56.528	26.805	474.437
ZONE ALTIMETRICHE							
Montagna	44.854	9.337	7.631	25.048	9.371	4.563	83.802
Collina	167.955	36.576	29.266	96.418	35.829	17.215	318.164
Pianura	35.874	7.761	6.607	23.809	11.328	5.027	72.471
TOTALE	248.683	53.674	43.504	145.275	56.528	26.805	474.437
FEMMINE							
FORME DI CONDUZIONE							
Conduzione diretta del coltivatore	106.067	156.968	77.537	100.726	19.817	6.557	370.318
Con solo manodopera familiare	78.217	125.616	60.180	79.719	14.715	4.744	288.296
Con manodopera familiare prevalente	18.152	24.341	14.756	16.467	4.523	1.615	60.575
Con manodopera extrafamiliare prevalente	9.698	7.011	2.601	4.540	579	198	21.447
Conduzione con salariati	9.421	6.621	1.331	4.175	370	156	20.373
Conduzione a colonia parziaria appoderata	61	37	8	38	6	2	138
TOTALE	115.549	163.626	78.876	104.939	20.193	6.715	390.829
ZONE ALTIMETRICHE							
Montagna	21.898	28.125	15.762	18.881	4.050	1.789	70.693
Collina	78.895	110.633	48.970	69.524	11.792	3.983	263.035
Pianura	14.756	24.868	14.144	16.534	4.351	943	57.101
TOTALE	115.549	163.626	78.876	104.939	20.193	6.715	390.829

Tavola 2.63 - Persone per categoria di altra manodopera aziendale, forma di conduzione, zona altimetrica e sesso

	ALTRA MANODOPERA AZIENDALE				
FORME DI CONDUZIONE ZONE ALTIMETRICHE	DIRIGENTI E IMPIEGATI		OPERAI ED ASSIMILATI		Totale
	A tempo indeterminato	A tempo determinato	A tempo indeterminato	A tempo determinato	
TOTALE					
FORME DI CONDUZIONE					
Conduzione diretta del coltivatore	145	10.019	1.533	133.902	145.599
Con manodopera familiare prevalente	46	5.589	596	80.065	86.296
Con manodopera extrafamiliare prevalente	99	4.430	937	53.837	59.303
Conduzione con salariati	656	2.601	707	31.522	35.486
Conduzione a colonia parziaria appoderata	-	24	9	166	199
Altra forma di conduzione	8	-	4	61	73
TOTALE	809	12.644	2.253	165.651	181.357
ZONE ALTIMETRICHE					
Montagna	120	2.634	287	31.137	34.178
Collina	520	7.482	1.612	106.388	116.002
Pianura	169	2.528	354	28.126	31.177
TOTALE	809	12.644	2.253	165.651	181.357
MASCHI					
FORME DI CONDUZIONE					
Conduzione diretta del coltivatore	114	8.892	1.387	114.499	124.892
Con manodopera familiare prevalente	31	5.131	540	71.799	77.501
Con manodopera extrafamiliare prevalente	83	3.761	847	42.700	47.391
Conduzione con salariati	604	2.319	634	26.772	30.329
Conduzione a colonia parziaria appoderata	-	20	7	130	157
Altra forma di conduzione	7	-	4	54	65
TOTALE	725	11.231	2.032	141.455	155.443
ZONE ALTIMETRICHE					
Montagna	101	2.152	219	22.989	25.461
Collina	475	6.719	1.469	91.559	100.222
Pianura	149	2.360	344	26.907	29.760
TOTALE	725	11.231	2.032	141.455	155.443
FEMMINE					
FORME DI CONDUZIONE					
Conduzione diretta del coltivatore	31	1.127	146	19.403	20.707
Con manodopera familiare prevalente	15	458	56	8.266	8.795
Con manodopera extrafamiliare prevalente	16	669	90	11.137	11.912
Conduzione con salariati	52	282	73	4.750	5.157
Conduzione a colonia parziaria appoderata	-	4	2	36	42
Altra forma di conduzione	1	-	-	7	8
TOTALE	84	1.413	221	24.196	25.914
ZONE ALTIMETRICHE					
Montagna	19	482	68	8.148	8.717
Collina	45	763	143	14.829	15.780
Pianura	20	168	10	1.219	1.417
TOTALE	84	1.413	221	24.196	25.914

Tavola 2.64 - Componenti la famiglia del conduttore per numero di componenti, classe di superficie agricola utilizzata (SAU) , classe di giornate di lavoro aziendale e sesso

	NUMERO DI COMPONENTI							
CLASSI DI SAU CLASSI DI GIORNATE DI LAVORO AZIENDALE	1	2	3	4	5	6 ED OLTRE		Totale
						Famiglie	Componenti	
TOTALE								
CLASSI DI SAU (in ettari)								
Senza superficie	414	556	342	580	315	7	44	2.251
Meno di 1 ettaro	59.890	132.114	69.825	94.120	43.745	751	4.651	404.345
1 -- 2	20.356	49.412	28.536	35.812	16.120	363	2.254	152.490
2 -- 3	9.137	22.824	14.523	17.848	7.780	183	1.127	73.239
3 -- 5	9.012	22.504	15.441	18.580	8.380	195	1.200	75.117
5 -- 10	6.943	18.072	13.206	16.608	7.590	186	1.153	63.572
10 -- 20	3.423	8.594	6.864	9.212	4.145	127	793	33.031
20 -- 30	1.200	2.674	2.268	3.296	1.710	50	307	11.455
30 -- 50	959	1.920	1.695	2.488	1.500	34	214	8.776
50 -- 100	576	1.106	1.032	1.616	1.025	32	207	5.562
100 ed oltre	240	400	315	564	290	16	99	1.908
TOTALE	112.150	260.176	154.047	200.724	92.600	1.944	12.049	831.746
CLASSI DI GIORNATE DI LAVORO AZIENDALE								
Meno di 50	91.906	218.319	128.816	176.341	83.026	1.164	10.368	708.776
50 -- 100	10.584	22.367	12.360	11.558	4.347	285	655	61.871
100 -- 200	5.646	12.164	7.622	7.200	2.725	201	523	35.880
200 -- 300	2.058	3.812	2.558	2.618	1.028	123	201	12.275
300 -- 500	1.956	3.514	2.691	3.007	1.474	171	302	12.944
500 -- 1000	-	-	-	-	-	-	-	-
1000 -- 2500	-	-	-	-	-	-	-	-
2500 ed oltre	-	-	-	-	-	-	-	-
TOTALE	112.150	260.176	154.047	200.724	92.600	1.944	12.049	831.746
MASCHI								
CLASSI DI SAU (in ettari)								
Senza superficie	282	301	191	310	170	7	31	1.285
Meno di 1 ettaro	34.770	66.716	37.175	49.796	23.518	751	2.545	214.520
1 -- 2	12.355	25.272	15.430	19.118	8.667	363	1.277	82.119
2 -- 3	5.722	11.681	7.864	9.509	4.197	183	627	39.600
3 -- 5	5.801	11.604	8.488	10.056	4.551	195	647	41.147
5 -- 10	4.531	9.410	7.310	8.993	4.037	186	636	34.917
10 -- 20	2.351	4.476	3.848	5.073	2.237	127	454	18.439
20 -- 30	850	1.419	1.278	1.768	930	50	165	6.410
30 -- 50	704	1.021	951	1.338	802	34	121	4.937
50 -- 100	434	587	601	892	560	32	114	3.188
100 ed oltre	180	209	173	308	154	16	46	1.070
TOTALE	67.980	132.696	83.309	107.161	49.823	1.944	6.663	447.632
CLASSI DI GIORNATE DI LAVORO AZIENDALE								
Meno di 50	51.401	100.756	63.777	88.512	42.521	1.164	5.355	352.322
50 -- 100	8.310	16.752	9.241	8.560	3.241	285	493	46.597
100 -- 200	4.615	9.215	5.904	5.476	2.021	201	405	27.636
200 -- 300	1.855	3.104	2.119	2.127	797	123	157	10.159
300 -- 500	1.799	2.869	2.268	2.486	1.243	171	253	10.918
500 -- 1000	-	-	-	-	-	-	-	-
1000 -- 2500	-	-	-	-	-	-	-	-
2500 ed oltre	-	-	-	-	-	-	-	-
TOTALE	67.980	132.696	83.309	107.161	49.823	1.944	6.663	447.632

Tavola 2.64 segue - Componenti la famiglia del conduttore per numero di componenti , classe di superficie agricola utilizzata (SAU), classe di giornate di lavoro aziendale e sesso

CLASSI DI SAU CLASSI DI GIORNATE DI LAVORO AZIENDALE	NUMERO DI COMPONENTI							Totale
	1	2	3	4	5	6 ED OLTRE		
						Famiglie	Componenti	
FEMMINE								
CLASSI DI SAU (in ettari)								
Senza superficie	132	255	151	270	145	7	13	966
Meno di 1 ettaro	25.120	65.398	32.650	44.324	20.227	751	2.106	189.825
1 -- 2	8.001	24.140	13.106	16.694	7.453	363	977	70.371
2 -- 3	3.415	11.143	6.659	8.339	3.583	183	500	33.639
3 -- 5	3.211	10.900	6.953	8.524	3.829	195	553	33.970
5 -- 10	2.412	8.662	5.896	7.615	3.553	186	517	28.655
10 -- 20	1.072	4.118	3.016	4.139	1.908	127	339	14.592
20 -- 30	350	1.255	990	1.528	780	50	142	5.045
30 -- 50	255	899	744	1.150	698	34	93	3.839
50 -- 100	142	519	431	724	465	32	93	2.374
100 ed oltre	60	191	142	256	136	16	53	838
TOTALE	44.170	127.480	70.738	93.563	42.777	1.944	5.386	384.114
CLASSI DI GIORNATE DI LAVORO AZIENDALE								
Meno di 50	40.505	117.563	65.039	87.829	40.505	1.164	5.013	356.454
50 -- 100	2.274	5.615	3.119	2.998	1.106	285	162	15.274
100 -- 200	1.031	2.949	1.718	1.724	704	201	118	8.244
200 -- 300	203	708	439	491	231	123	44	2.116
300 -- 500	157	645	423	521	231	171	49	2.026
500 -- 1000	-	-	-	-	-	-	-	-
1000 -- 2500	-	-	-	-	-	-	-	-
2500 ed oltre	-	-	-	-	-	-	-	-
TOTALE	44.170	127.480	70.738	93.563	42.777	1.944	5.386	384.114

Tavola 2.65 - Componenti la famiglia del conduttore per numero di componenti, forma di conduzione, zona altimetrica e sesso

FORME DI CONDUZIONE ZONE ALTIMETRICHE	NUMERO DI COMPONENTI							Totale
	1	2	3	4	5	6 ED OLTRE		
						Famiglie	Componenti	
TOTALE								
FORME DI CONDUZIONE								
Conduzione diretta del coltivatore	101.987	246.398	148.359	193.636	89.650	1.907	11.818	791.848
Con solo manodopera familiare	75.491	192.400	117.525	156.316	73.080	1.565	9.708	624.520
Con manodopera familiare prevalente	15.273	40.542	25.011	29.620	13.455	284	1.757	125.658
Con manodopera extrafamiliare prevalente	11.223	13.456	5.823	7.700	3.115	58	353	41.670
Conduzione con salariati	10.102	13.686	5.646	7.024	2.935	37	231	39.624
Conduzione a colonia parziaria appoderata	61	92	42	64	15	-	-	274
TOTALE	112.150	260.176	154.047	200.724	92.600	1.944	12.049	831.746
ZONE ALTIMETRICHE								
Montagna	22.392	46.860	26.793	33.632	15.895	412	2.571	148.143
Collina	76.705	178.336	102.801	131.612	62.735	1.260	7.812	560.001
Pianura	13.053	34.980	24.453	35.480	13.970	272	1.666	123.602
TOTALE	112.150	260.176	154.047	200.724	92.600	1.944	12.049	831.746
MASCHI								
FORME DI CONDUZIONE								
Conduzione diretta del coltivatore	63.404	125.995	80.417	103.460	48.279	1.907	6.532	428.087
Con solo manodopera familiare	49.454	98.911	64.071	83.741	39.407	1.565	5.384	340.968
Con manodopera familiare prevalente	8.921	20.555	13.376	15.687	7.202	284	957	66.698
Con manodopera extrafamiliare prevalente	5.029	6.529	2.970	4.032	1.670	58	191	20.421
Conduzione con salariati	4.543	6.657	2.872	3.667	1.537	37	131	19.407
Conduzione a colonia parziaria appoderata	33	44	20	34	7	-	-	138
TOTALE	67.980	132.696	83.309	107.161	49.823	1.944	6.663	447.632
ZONE ALTIMETRICHE								
Montagna	13.280	23.763	14.319	17.978	8.493	412	1.406	79.239
Collina	46.232	90.885	55.570	70.225	33.715	1.260	4.322	300.949
Pianura	8.468	18.048	13.420	18.958	7.615	272	935	67.444
TOTALE	67.980	132.696	83.309	107.161	49.823	1.944	6.663	447.632
FEMMINE								
FORME DI CONDUZIONE								
Conduzione diretta del coltivatore	38.583	120.403	67.942	90.176	41.371	1.907	5.286	363.761
Con solo manodopera familiare	26.037	93.489	53.454	72.575	33.673	1.565	4.324	283.552
Con manodopera familiare prevalente	6.352	19.987	11.635	13.933	6.253	284	800	58.960
Con manodopera extrafamiliare prevalente	6.194	6.927	2.853	3.668	1.445	58	162	21.249
Conduzione con salariati	5.559	7.029	2.774	3.357	1.398	37	100	20.217
Conduzione a colonia parziaria appoderata	28	48	22	30	8	-	-	136
TOTALE	44.170	127.480	70.738	93.563	42.777	1.944	5.386	384.114
ZONE ALTIMETRICHE								
Montagna	9.112	23.097	12.474	15.654	7.402	412	1.165	68.904
Collina	30.473	87.451	47.231	61.387	29.020	1.260	3.490	259.052
Pianura	4.585	16.932	11.033	16.522	6.355	272	731	56.158
TOTALE	44.170	127.480	70.738	93.563	42.777	1.944	5.386	384.114

Tavola 2.66 - Componenti la famiglia e parenti del conduttore con attività lavorativa esercitata esclusivamente o prevalentemente presso l'azienda o fuori l'azienda per settore di attività economica, classe di superficie agricola utilizzata (SAU) e forma di conduzione

CLASSI DI SAU FORME DI CONDUZIONE	Esclusivamente presso l'azienda	PREVALENTEMENTE PRESSO L'AZIENDA					Totale
		In agricoltura	Nell'industria	Nel commercio, pubblici esercizi e alberghi	Nei servizi (esclusa la Pubblica Ammin.)	Nella Pubblica Ammin.	
CONDUTTORE							
CLASSI DI SAU (in ettari)							
Senza superficie	697	22	1	2	1	-	26
Meno di 1 ettaro	126.064	80	11	14	36	17	158
1 -- 2	48.419	79	11	15	39	8	152
2 -- 3	23.081	68	8	11	19	5	111
3 -- 5	23.848	114	10	7	33	9	173
5 -- 10	19.920	192	10	20	44	8	274
10 -- 20	10.376	161	20	14	37	7	239
20 -- 30	3.641	87	9	5	20	7	128
30 -- 50	2.854	58	7	3	18	5	91
50 -- 100	1.741	50	1	2	15	3	71
100 ed oltre	628	26	1	4	3	-	34
TOTALE	261.269	937	89	97	265	69	1.457
FORME DI CONDUZIONE							
Conduzione diretta del coltivatore	245.351	910	87	93	249	68	1.407
Con solo manodopera familiare	189.139	665	61	50	172	43	991
Con manodopera familiare prevalente	39.746	217	23	33	61	22	356
Con manodopera extrafamiliare prevalente	16.466	28	3	10	16	3	60
Conduzione con salariati	15.820	27	2	4	16	1	50
Conduzione a colonia parziaria appoderata	98	-	-	-	-	-	-
TOTALE	261.269	937	89	97	265	69	1.457
CONIUGE							
CLASSI DI SAU (in ettari)							
Senza superficie	367	1	2	-	-	-	3
Meno di 1 ettaro	82.416	15	-	2	9	2	28
1 -- 2	32.554	13	2	2	3	-	20
2 -- 3	15.759	11	2	-	4	-	17
3 -- 5	16.027	21	3	1	4	1	30
5 -- 10	13.366	18	2	1	5	2	28
10 -- 20	6.675	32	-	-	4	1	37
20 -- 30	2.162	11	-	1	-	-	12
30 -- 50	1.670	6	1	1	2	1	11
50 -- 100	1.019	4	1	1	2	1	9
100 ed oltre	297	1	-	-	-	-	1
TOTALE	172.312	133	13	9	33	8	196
FORME DI CONDUZIONE							
Conduzione diretta del coltivatore	165.120	130	13	9	33	8	193
Con solo manodopera familiare	132.803	109	9	3	22	6	149
Con manodopera familiare prevalente	25.570	20	3	6	8	2	39
Con manodopera extrafamiliare prevalente	6.747	1	1	-	3	-	5
Conduzione con salariati	7.154	3	-	-	-	-	3
Conduzione a colonia parziaria appoderata	38	-	-	-	-	-	-
TOTALE	172.312	133	13	9	33	8	196

Tavola 2.66 segue - Componenti la famiglia e parenti del conduttore con attività lavorativa esercitata esclusivamente o prevalentemente presso l'azienda o fuori l'azienda per settore di attività economica, classe di superficie agricola utilizzata (SAU) e forma di conduzione

CLASSI DI SAU FORME DI CONDUZIONE	Esclusivamente presso l'azienda	PREVALENTEMENTE PRESSO L'AZIENDA					Totale
		In agricoltura	Nell'industria	Nel commercio, pubblici esercizi e alberghi	Nei servizi (esclusa la Pubblica Ammin.)	Nella Pubblica Ammin.	
ALTRI FAMILIARI CHE LAVORANO IN AZIENDA							
CLASSI DI SAU (in ettari)							
Senza superficie	144	-	-	-	-	-	-
Meno di 1 ettaro	17.761	17	-	1	6	2	26
1 -- 2	9.364	6	1	-	3	-	10
2 -- 3	5.284	8	1	7	2	1	19
3 -- 5	5.864	12	-	-	7	-	19
5 -- 10	5.948	31	1	3	3	-	38
10 -- 20	3.236	17	5	1	4	-	27
20 -- 30	1.164	11	2	-	2	-	15
30 -- 50	930	8	1	1	3	1	14
50 -- 100	609	6	2	-	1	2	11
100 ed oltre	210	3	-	1	-	1	5
TOTALE	50.514	119	13	14	31	7	184
FORME DI CONDUZIONE							
Conduzione diretta del coltivatore	49.651	117	13	14	31	5	180
Con solo manodopera familiare	38.611	79	7	5	21	2	114
Con manodopera familiare prevalente	9.861	35	4	8	8	2	57
Con manodopera extrafamiliare prevalente	1.179	3	2	1	2	1	9
Conduzione con salariati	855	2	-	-	-	2	4
Conduzione a colonia parziaria appoderata	8	-	-	-	-	-	-
TOTALE	50.514	119	13	14	31	7	184
PARENTI							
CLASSI DI SAU (in ettari)							
Senza superficie	27	-	-	-	-	-	-
Meno di 1 ettaro	6.829	4	-	-	2	-	6
1 -- 2	3.189	4	-	-	-	1	5
2 -- 3	1.616	1	-	-	-	1	2
3 -- 5	1.601	4	-	2	1	-	7
5 -- 10	1.517	7	2	-	-	2	11
10 -- 20	764	11	-	-	-	1	12
20 -- 30	298	3	-	-	1	1	5
30 -- 50	187	3	-	-	-	-	3
50 -- 100	174	6	-	-	-	-	6
100 ed oltre	62	1	-	2	-	-	3
TOTALE	16.264	44	2	4	4	6	60
FORME DI CONDUZIONE							
Conduzione diretta del coltivatore	15.848	42	2	4	4	6	58
Con solo manodopera familiare	11.926	19	-	1	2	4	26
Con manodopera familiare prevalente	3.464	15	2	1	2	1	21
Con manodopera extrafamiliare prevalente	458	8	-	2	-	1	11
Conduzione con salariati	411	2	-	-	-	-	2
Conduzione a colonia parziaria appoderata	5	-	-	-	-	-	-
TOTALE	16.264	44	2	4	4	6	60

Tavola 2.66 segue - Componenti la famiglia e parenti del conduttore con attività lavorativa esercitata esclusivamente o prevalentemente presso l'azienda o fuori l'azienda per settore di attività economica, classe di superficie agricola utilizzata (SAU) e forma di conduzione

CLASSI DI SAU FORME DI CONDUZIONE	PREVALENTEMENTE FUORI L'AZIENDA					Totale
	In agricoltura	Nell'industria	Nel commercio, pubblici esercizi e alberghi	Nei servizi (esclusa la Pubblica Ammin.)	Nella Pubblica Ammin.	
CONDUTTORE						
CLASSI DI SAU (in ettari)						
Senza superficie	73	41	41	79	64	298
Meno di 1 ettaro	10.563	10.236	9.176	11.987	14.068	56.030
1 -- 2	4.486	3.029	2.662	3.888	4.478	18.543
2 -- 3	2.228	1.212	1.174	1.742	2.043	8.399
3 -- 5	2.218	1.050	1.044	1.696	1.898	7.906
5 -- 10	1.725	741	830	1.269	1.478	6.043
10 -- 20	685	228	369	650	720	2.652
20 -- 30	181	72	101	194	192	740
30 -- 50	126	34	70	114	151	495
50 -- 100	46	24	38	97	97	302
100 ed oltre	14	7	11	42	24	98
TOTALE	22.345	16.674	15.516	21.758	25.213	101.506
FORME DI CONDUZIONE						
Conduzione diretta del coltivatore	21.800	15.916	14.637	20.204	23.570	96.127
Con solo manodopera familiare	18.585	13.178	11.178	15.215	17.840	75.996
Con manodopera familiare prevalente	2.712	2.043	2.358	3.241	3.805	14.159
Con manodopera extrafamiliare prevalente	503	695	1.101	1.748	1.925	5.972
Conduzione con salariati	537	756	872	1.544	1.628	5.337
Conduzione a colonia parziaria appoderata	8	2	7	10	15	42
TOTALE	22.345	16.674	15.516	21.758	25.213	101.506
CONIUGE						
CLASSI DI SAU (in ettari)						
Senza superficie	47	8	21	29	29	134
Meno di 1 ettaro	4.438	3.038	3.896	4.643	7.122	23.137
1 -- 2	1.801	892	1.153	1.591	2.389	7.826
2 -- 3	880	351	516	670	1.198	3.615
3 -- 5	878	358	516	725	1.227	3.704
5 -- 10	789	252	464	605	1.021	3.131
10 -- 20	436	101	234	351	604	1.726
20 -- 30	179	41	72	133	212	637
30 -- 50	112	18	56	95	174	455
50 -- 100	73	16	40	57	114	300
100 ed oltre	38	8	11	31	39	127
TOTALE	9.671	5.083	6.979	8.930	14.129	44.792
FORME DI CONDUZIONE						
Conduzione diretta del coltivatore	9.476	4.854	6.626	8.305	13.255	42.516
Con solo manodopera familiare	7.687	3.886	5.069	6.233	9.882	32.757
Con manodopera familiare prevalente	1.423	767	1.165	1.461	2.336	7.152
Con manodopera extrafamiliare prevalente	366	201	392	611	1.037	2.607
Conduzione con salariati	193	226	349	621	865	2.254
Conduzione a colonia parziaria appoderata	2	3	4	4	9	22
TOTALE	9.671	5.083	6.979	8.930	14.129	44.792

Tavola 2.66 segue - Componenti la famiglia e parenti del conduttore con attività lavorativa esercitata esclusivamente o prevalentemente presso l'azienda o fuori l'azienda per settore di attività economica, classe di superficie agricola utilizzata (SAU) e forma di conduzione

CLASSI DI SAU FORME DI CONDUZIONE	PREVALENTEMENTE FUORI L'AZIENDA					Totale
	In agricoltura	Nell'industria	Nel commercio, pubblici esercizi e alberghi	Nei servizi (esclusa la Pubblica Ammin.)	Nella Pubblica Ammin.	
ALTRI FAMILIARI CHE LAVORANO IN AZIENDA						
CLASSI DI SAU (in ettari)						
Senza superficie	17	6	2	8	9	42
Meno di 1 ettaro	2.561	1.999	1.778	2.252	1.999	10.589
1 -- 2	1.540	897	800	1.026	943	5.206
2 -- 3	871	474	422	529	499	2.795
3 -- 5	916	463	413	610	609	3.011
5 -- 10	794	333	377	483	466	2.453
10 -- 20	353	126	156	256	248	1.139
20 -- 30	142	37	46	76	71	372
30 -- 50	89	13	35	54	45	236
50 -- 100	65	8	18	24	25	140
100 ed oltre	16	3	3	6	12	40
TOTALE	7.364	4.359	4.050	5.324	4.926	26.023
FORME DI CONDUZIONE						
Conduzione diretta del coltivatore	7.248	4.306	3.989	5.195	4.808	25.546
Con solo manodopera familiare	5.847	3.462	3.042	3.936	3.541	19.828
Con manodopera familiare prevalente	1.257	771	819	1.089	1.103	5.039
Con manodopera extrafamiliare prevalente	144	73	128	170	164	679
Conduzione con salariati	115	52	61	127	117	472
Conduzione a colonia parziaria appoderata	1	1	-	2	1	5
TOTALE	7.364	4.359	4.050	5.324	4.926	26.023
PARENTI						
CLASSI DI SAU (in ettari)						
Senza superficie	4	2	6	-	5	17
Meno di 1 ettaro	1.894	1.343	1.102	1.414	1.664	7.417
1 -- 2	1.108	577	502	663	808	3.658
2 -- 3	610	304	217	296	409	1.836
3 -- 5	583	276	210	327	454	1.850
5 -- 10	479	195	163	244	335	1.416
10 -- 20	207	69	76	131	143	626
20 -- 30	74	16	11	34	42	177
30 -- 50	37	6	9	25	32	109
50 -- 100	36	4	3	10	13	66
100 ed oltre	15	1	1	1	6	24
TOTALE	5.047	2.793	2.300	3.145	3.911	17.196
FORME DI CONDUZIONE						
Conduzione diretta del coltivatore	4.954	2.759	2.259	3.070	3.826	16.868
Con solo manodopera familiare	3.957	2.182	1.721	2.334	2.857	13.051
Con manodopera familiare prevalente	873	500	474	613	845	3.305
Con manodopera extrafamiliare prevalente	124	77	64	123	124	512
Conduzione con salariati	90	34	39	74	84	321
Conduzione a colonia parziaria appoderata	3	-	2	1	1	7
TOTALE	5.047	2.793	2.300	3.145	3.911	17.196

Tavola 2.67 - Capi azienda per classe di superficie totale, titolo di studio e sesso

CLASSI DI SUPERFICIE TOTALE TITOLI DI STUDIO	CAPI AZIENDA				
	Conduttore	Coniuge	Familiare	Parente	Altra persona
TOTALE					
CLASSI DI SUPERFICIE TOTALE					
Senza superficie	431	11	1	1	8
Meno di 1 ettaro	159.441	5.912	2.402	1.641	182
1 -- 2	66.832	2.216	1.239	670	140
2 -- 3	32.260	952	571	304	91
3 -- 5	32.977	899	592	282	106
5 -- 10	27.237	617	483	181	136
10 -- 20	13.733	255	206	83	115
20 -- 30	4.590	89	80	24	60
30 -- 50	3.607	45	33	11	70
50 -- 100	2.292	30	29	14	63
100 ed oltre	930	12	12	5	143
TOTALE	344.330	11.038	5.648	3.216	1.114
TITOLI DI STUDIO					
Conseguito in scuole ad indirizzo agrario	7.533	188	250	120	105
<i>Laurea o diploma universitario</i>	1.767	46	57	28	67
<i>Diploma di scuola media superiore</i>	5.766	142	193	92	38
Conseguito in altri tipi di scuole	287.225	9.595	5.067	2.875	966
<i>Laurea o diploma universitario</i>	13.963	388	269	133	160
<i>Diploma di scuola media superiore</i>	47.062	1.354	1.104	585	434
<i>Licenza di scuola media inferiore</i>	79.402	2.954	2.236	1.083	194
<i>Licenza di scuola elementare</i>	146.798	4.899	1.458	1.074	178
Capi azienda privi di titolo di studio	49.572	1.255	331	221	43
TOTALE	344.330	11.038	5.648	3.216	1.114
Capi azienda che frequentano o hanno frequentato corsi professionali	7.104	222	191	98	109
MASCHI					
CLASSI DI SUPERFICIE TOTALE					
Senza superficie	345	10	1	1	8
Meno di 1 ettaro	107.156	5.524	2.154	1.523	179
1 -- 2	47.590	2.050	1.113	633	140
2 -- 3	23.685	855	516	282	89
3 -- 5	24.678	812	537	259	103
5 -- 10	20.740	544	451	168	130
10 -- 20	10.638	211	190	75	114
20 -- 30	3.590	73	65	20	58
30 -- 50	2.882	38	29	9	64
50 -- 100	1.844	26	25	14	62
100 ed oltre	754	10	9	5	140
TOTALE	243.902	10.153	5.090	2.989	1.087
TITOLI DI STUDIO					
Conseguito in scuole ad indirizzo agrario	5.994	179	239	117	103
<i>Laurea o diploma universitario</i>	1.481	46	51	27	66
<i>Diploma di scuola media superiore</i>	4.513	133	188	90	37
Conseguito in altri tipi di scuole	203.476	8.851	4.556	2.663	941
<i>Laurea o diploma universitario</i>	10.234	370	230	119	149
<i>Diploma di scuola media superiore</i>	32.069	1.276	981	549	425
<i>Licenza di scuola media inferiore</i>	58.680	2.734	2.039	1.010	190
<i>Licenza di scuola elementare</i>	102.493	4.471	1.306	985	177
Capi azienda privi di titolo di studio	34.432	1.123	295	209	43
TOTALE	243.902	10.153	5.090	2.989	1.087
Capi azienda che frequentano o hanno frequentato corsi professionali	6.136	208	166	91	101

Tavola 2.67 segue - Capi azienda per classe di superficie totale, titolo di studio e sesso

CLASSI DI SUPERFICIE TOTALE TITOLI DI STUDIO	CAPI AZIENDA				
	Conduttore	Coniuge	Familiare	Parente	Altra persona
FEMMINE					
CLASSI DI SUPERFICIE TOTALE					
Senza superficie	86	1	-	-	-
Meno di 1 ettaro	52.285	388	248	118	3
1 -- 2	19.242	166	126	37	-
2 -- 3	8.575	97	55	22	2
3 -- 5	8.299	87	55	23	3
5 -- 10	6.497	73	32	13	6
10 -- 20	3.095	44	16	8	1
20 -- 30	1.000	16	15	4	2
30 -- 50	725	7	4	2	6
50 -- 100	448	4	4	-	1
100 ed oltre	176	2	3	-	3
TOTALE	100.428	885	558	227	27
TITOLI DI STUDIO					
Conseguito in scuole ad indirizzo agrario	1.539	9	11	3	2
<i>Laurea o diploma universitario</i>	286	-	6	1	1
<i>Diploma di scuola media superiore</i>	1.253	9	5	2	1
Conseguito in altri tipi di scuole	83.749	744	511	212	25
<i>Laurea o diploma universitario</i>	3.729	18	39	14	11
<i>Diploma di scuola media superiore</i>	14.993	78	123	36	9
<i>Licenza di scuola media inferiore</i>	20.722	220	197	73	4
<i>Licenza di scuola elementare</i>	44.305	428	152	89	1
<i>Capi azienda privi di titolo di studio</i>	15.140	132	36	12	-
TOTALE	100.428	885	558	227	27
Capi azienda che frequentano o hanno frequentato corsi professionali	968	14	25	7	8

Tavola 2.68 - Giornate di lavoro dei capi azienda per classe di superficie totale, titolo di studio e sesso

CLASSI DI SUPERFICIE TOTALE TITOLI DI STUDIO	CAPI AZIENDA				
	Conduttore	Coniuge	Familiare	Parente	Altra persona
TOTALE					
CLASSI DI SUPERFICIE TOTALE					
Senza superficie	72.006	1.735	345	130	760
Meno di 1 ettaro	3.665.658	143.302	65.353	34.994	4.768
1 -- 2	2.387.827	80.396	55.518	23.514	5.030
2 -- 3	1.405.892	42.585	33.581	10.939	4.953
3 -- 5	1.750.845	44.014	38.028	13.879	7.893
5 -- 10	2.031.259	37.394	38.046	11.665	11.598
10 -- 20	1.480.546	20.224	19.668	7.182	14.345
20 -- 30	647.222	9.952	7.171	3.052	5.768
30 -- 50	592.094	4.531	4.669	1.135	6.660
50 -- 100	422.474	2.738	4.256	1.386	7.612
100 ed oltre	183.697	1.193	1.111	600	16.958
TOTALE	14.639.520	388.064	267.746	108.476	86.345
TITOLI DI STUDIO					
Conseguito in scuole ad indirizzo agrario	430.008	7.874	15.607	6.537	15.532
<i>Laurea o diploma universitario</i>	91.819	2.318	3.444	1.614	9.937
<i>Diploma di scuola media superiore</i>	338.189	5.556	12.163	4.923	5.595
Conseguito in altri tipi di scuole	12.517.783	343.631	239.269	96.400	69.998
<i>Laurea o diploma universitario</i>	391.054	12.822	9.599	3.914	11.744
<i>Diploma di scuola media superiore</i>	1.697.907	43.003	50.791	17.376	31.699
<i>Licenza di scuola media inferiore</i>	3.889.209	108.590	115.092	41.617	16.241
<i>Licenza di scuola elementare</i>	6.539.613	179.216	63.787	33.493	10.314
Capi azienda privi di titolo di studio	1.691.729	36.559	12.870	5.539	815
TOTALE	14.639.520	388.064	267.746	108.476	86.345
MASCHI					
CLASSI DI SUPERFICIE TOTALE					
Senza superficie	63.008	1.665	345	130	760
Meno di 1 ettaro	2.865.109	131.848	60.418	32.585	4.707
1 -- 2	2.018.961	74.324	51.504	21.784	5.030
2 -- 3	1.207.464	37.058	31.714	10.277	4.589
3 -- 5	1.518.877	39.892	35.388	13.319	7.451
5 -- 10	1.767.962	32.887	36.687	10.957	10.796
10 -- 20	1.290.035	15.670	18.703	6.664	14.095
20 -- 30	565.337	7.675	6.171	2.857	5.283
30 -- 50	528.965	4.024	4.128	995	5.823
50 -- 100	373.879	2.217	3.786	1.386	7.512
100 ed oltre	161.330	957	1.071	600	16.497
TOTALE	12.360.927	348.217	249.915	101.554	82.543
TITOLI DI STUDIO					
Conseguito in scuole ad indirizzo agrario	388.707	7.442	15.159	6.266	15.270
<i>Laurea o diploma universitario</i>	83.468	2.318	3.176	1.464	9.677
<i>Diploma di scuola media superiore</i>	305.239	5.124	11.983	4.802	5.593
Conseguito in altri tipi di scuole	10.505.875	307.761	222.694	90.078	66.458
<i>Laurea o diploma universitario</i>	317.395	12.206	8.320	3.549	10.612
<i>Diploma di scuola media superiore</i>	1.356.191	40.038	47.112	15.996	30.177
<i>Licenza di scuola media inferiore</i>	3.287.760	96.770	108.543	39.448	15.540
<i>Licenza di scuola elementare</i>	5.544.529	158.747	58.719	31.085	10.129
Capi azienda privi di titolo di studio	1.466.345	33.014	12.062	5.210	815
TOTALE	12.360.927	348.217	249.915	101.554	82.543

Tavola 2.68 segue - Giornate di lavoro dei capi azienda per classe di superficie totale, titolo di studio e sesso

CLASSI DI SUPERFICIE TOTALE TITOLI DI STUDIO	CAPI AZIENDA				
	Conduttore	Coniuge	Familiare	Parente	Altra persona
FEMMINE					
CLASSI DI SUPERFICIE TOTALE					
Senza superficie	8.998	70	-	-	-
Meno di 1 ettaro	800.549	11.454	4.935	2.409	61
1 -- 2	368.866	6.072	4.014	1.730	-
2 -- 3	198.428	5.527	1.867	662	364
3 -- 5	231.968	4.122	2.640	560	442
5 -- 10	263.297	4.507	1.359	708	802
10 -- 20	190.511	4.554	965	518	250
20 -- 30	81.885	2.277	1.000	195	485
30 -- 50	63.129	507	541	140	837
50 -- 100	48.595	521	470	-	100
100 ed oltre	22.367	236	40	-	461
TOTALE	2.278.593	39.847	17.831	6.922	3.802
TITOLI DI STUDIO					
Conseguito in scuole ad indirizzo agrario	41.301	432	448	271	262
<i>Laurea o diploma universitario</i>	8.351	-	268	150	260
<i>Diploma di scuola media superiore</i>	32.950	432	180	121	2
Conseguito in altri tipi di scuole	2.011.908	35.870	16.575	6.322	3.540
<i>Laurea o diploma universitario</i>	73.659	616	1.279	365	1.132
<i>Diploma di scuola media superiore</i>	341.716	2.965	3.679	1.380	1.522
<i>Licenza di scuola media inferiore</i>	601.449	11.820	6.549	2.169	701
<i>Licenza di scuola elementare</i>	995.084	20.469	5.068	2.408	185
Capi azienda privi di titolo di studio	225.384	3.545	808	329	-
TOTALE	2.278.593	39.847	17.831	6.922	3.802

Tavola 2.69 - Capi azienda per classe di età (in anni compiuti), classe di giornate di lavoro e sesso

CLASSI DI ETÀ' CLASSI DI GIORNATE DI LAVORO	CAPI AZIENDA				
	Conduttore	Coniuge	Familiare	Parente	Altra persona
TOTALE					
CLASSI DI ETÀ'					
Meno di 20	506	7	61	12	2
20 -- 24	1.724	4	166	34	3
25 -- 29	5.260	35	438	75	15
30 -- 34	10.305	187	626	214	34
35 -- 39	16.496	452	728	342	194
40 -- 44	22.828	743	868	366	195
45 -- 49	29.055	1.047	731	422	167
50 -- 54	38.125	1.469	751	500	192
55 -- 59	34.553	1.330	446	356	127
60 -- 64	43.882	1.744	360	325	104
65 ed oltre	141.596	4.020	473	570	81
TOTALE	344.330	11.038	5.648	3.216	1.114
CLASSI DI GIORNATE DI LAVORO					
Meno di 10	77.931	2.272	878	655	105
10 -- 20	95.812	2.789	1.335	875	461
20 -- 30	41.335	1.755	835	499	48
30 -- 50	44.808	1.784	898	516	49
50 -- 100	41.069	1.451	864	398	105
100 -- 200	23.945	704	543	209	163
200 -- 250	5.822	125	85	18	37
250 -- 300	3.558	44	62	12	48
300 ed oltre	10.050	114	148	34	98
TOTALE	344.330	11.038	5.648	3.216	1.114
MASCHI					
CLASSI DI ETÀ'					
Meno di 20	378	7	60	12	2
20 -- 24	1.314	4	156	33	3
25 -- 29	3.956	29	414	73	12
30 -- 34	7.414	163	585	203	31
35 -- 39	11.598	402	661	320	191
40 -- 44	16.023	676	774	335	188
45 -- 49	20.654	954	658	375	164
50 -- 54	27.126	1.339	662	460	190
55 -- 59	24.912	1.216	375	336	125
60 -- 64	31.901	1.629	316	308	103
65 ed oltre	98.626	3.734	429	534	78
TOTALE	243.902	10.153	5.090	2.989	1.087
CLASSI DI GIORNATE DI LAVORO					
Meno di 10	43.137	2.047	727	596	101
10 -- 20	59.786	2.591	1.178	815	460
20 -- 30	31.676	1.652	776	470	46
30 -- 50	36.560	1.680	831	484	49
50 -- 100	34.575	1.336	794	373	101
100 -- 200	20.529	613	500	188	157
200 -- 250	5.181	106	83	18	35
250 -- 300	3.224	37	58	12	45
300 ed oltre	9.234	91	143	33	93
TOTALE	243.902	10.153	5.090	2.989	1.087

Tavola 2.69 segue - Capi azienda per classe di età (in anni compiuti), classe di giornate di lavoro e sesso

CLASSI DI ETÀ' CLASSI DI GIORNATE DI LAVORO	CAPI AZIENDA				
	Conduttore	Coniuge	Familiare	Parente	Altra persona
FEMMINE					
CLASSI DI ETÀ'					
Meno di 20	128	-	1	-	-
20 -- 24	410	-	10	1	-
25 -- 29	1.304	6	24	2	3
30 -- 34	2.891	24	41	11	3
35 -- 39	4.898	50	67	22	3
40 -- 44	6.805	67	94	31	7
45 -- 49	8.401	93	73	47	3
50 -- 54	10.999	130	89	40	2
55 -- 59	9.641	114	71	20	2
60 -- 64	11.981	115	44	17	1
65 ed oltre	42.970	286	44	36	3
TOTALE	100.428	885	558	227	27
CLASSI DI GIORNATE DI LAVORO					
Meno di 10	34.794	225	151	59	4
10 -- 20	36.026	198	157	60	1
20 -- 30	9.659	103	59	29	2
30 -- 50	8.248	104	67	32	-
50 -- 100	6.494	115	70	25	4
100 -- 200	3.416	91	43	21	6
200 -- 250	641	19	2	-	2
250 -- 300	334	7	4	-	3
300 ed oltre	816	23	5	1	5
TOTALE	100.428	885	558	227	27

Tavola 2.70 - Giornate di lavoro dei capi azienda per classe di età (in anni compiuti), classe di giornate di lavoro e sesso

CLASSI DI ETÀ' CLASSI DI GIORNATE DI LAVORO	CAPI AZIENDA				
	Conduttore	Coniuge	Familiare	Parente	Altra persona
TOTALE					
CLASSI DI ETÀ'					
Meno di 20	28.740	373	3.562	444	130
20 -- 24	143.827	328	13.958	1.610	400
25 -- 29	404.222	2.509	29.698	3.977	2.217
30 -- 34	660.979	8.786	35.827	10.244	5.901
35 -- 39	924.511	18.907	38.534	14.980	13.566
40 -- 44	1.134.655	27.354	38.545	14.161	16.417
45 -- 49	1.312.862	37.836	33.983	14.354	11.453
50 -- 54	1.732.909	52.690	31.672	15.455	11.541
55 -- 59	1.627.844	51.782	15.313	10.613	9.850
60 -- 64	2.041.710	64.119	12.312	9.066	7.663
65 ed oltre	4.627.261	123.380	14.342	13.572	7.207
TOTALE	14.639.520	388.064	267.746	108.476	86.345
CLASSI DI GIORNATE DI LAVORO					
Meno di 10	302.068	10.344	4.189	3.044	408
10 -- 20	1.073.565	33.104	15.576	10.297	4.762
20 -- 30	873.724	37.166	17.688	10.594	1.053
30 -- 50	1.527.971	60.340	30.381	17.625	1.720
50 -- 100	2.519.041	88.828	53.538	24.129	6.477
100 -- 200	2.970.585	85.476	66.702	25.290	21.452
200 -- 250	1.185.421	25.335	17.365	3.664	7.714
250 -- 300	927.462	11.330	16.053	3.100	12.735
300 ed oltre	3.259.683	36.141	46.254	10.733	30.024
TOTALE	14.639.520	388.064	267.746	108.476	86.345
MASCHI					
CLASSI DI ETÀ'					
Meno di 20	24.608	373	3.552	444	130
20 -- 24	126.346	328	13.329	1.509	400
25 -- 29	351.781	2.114	28.550	3.875	1.517
30 -- 34	552.593	7.196	34.352	9.887	5.126
35 -- 39	756.153	16.214	36.155	14.075	13.213
40 -- 44	919.879	23.366	35.117	12.858	15.635
45 -- 49	1.074.089	33.776	31.686	12.804	10.897
50 -- 54	1.435.465	45.493	29.034	14.157	11.511
55 -- 59	1.376.926	45.133	13.138	10.199	9.538
60 -- 64	1.772.372	58.817	11.573	8.737	7.605
65 ed oltre	3.970.715	115.407	13.429	13.009	6.971
TOTALE	12.360.927	348.217	249.915	101.554	82.543
CLASSI DI GIORNATE DI LAVORO					
Meno di 10	177.919	9.456	3.572	2.815	402
10 -- 20	685.119	30.875	13.777	9.622	4.752
20 -- 30	671.720	34.995	16.446	9.994	1.004
30 -- 50	1.248.977	56.795	28.172	16.556	1.720
50 -- 100	2.131.903	82.016	49.693	22.676	6.265
100 -- 200	2.555.780	74.480	61.618	22.759	20.659
200 -- 250	1.054.738	21.455	16.935	3.664	7.314
250 -- 300	840.288	9.460	15.028	3.100	11.927
300 ed oltre	2.994.483	28.685	44.674	10.368	28.500
TOTALE	12.360.927	348.217	249.915	101.554	82.543

Tavola 2.70 segue - Giornate di lavoro dei capi azienda per classe di età (in anni compiuti), classe di giornate di lavoro e sesso

CLASSI DI ETÀ' CLASSI DI GIORNATE DI LAVORO	CAPI AZIENDA				
	Conduttore	Coniuge	Familiare	Parente	Altra persona
FEMMINE					
CLASSI DI ETÀ'					
Meno di 20	4.132	-	10	-	-
20 -- 24	17.481	-	629	101	-
25 -- 29	52.441	395	1.148	102	700
30 -- 34	108.386	1.590	1.475	357	775
35 -- 39	168.358	2.693	2.379	905	353
40 -- 44	214.776	3.988	3.428	1.303	782
45 -- 49	238.773	4.060	2.297	1.550	556
50 -- 54	297.444	7.197	2.638	1.298	30
55 -- 59	250.918	6.649	2.175	414	312
60 -- 64	269.338	5.302	739	329	58
65 ed oltre	656.546	7.973	913	563	236
TOTALE	2.278.593	39.847	17.831	6.922	3.802
CLASSI DI GIORNATE DI LAVORO					
Meno di 10	124.149	888	617	229	6
10 -- 20	388.446	2.229	1.799	675	10
20 -- 30	202.004	2.171	1.242	600	49
30 -- 50	278.994	3.545	2.209	1.069	-
50 -- 100	387.138	6.812	3.845	1.453	212
100 -- 200	414.805	10.996	5.084	2.531	793
200 -- 250	130.683	3.880	430	-	400
250 -- 300	87.174	1.870	1.025	-	808
300 ed oltre	265.200	7.456	1.580	365	1.524
TOTALE	2.278.593	39.847	17.831	6.922	3.802

Tavola 2.71 - Aziende interessate al contoterzismo e relativo numero di giornate di lavoro secondo l'utilizzazione dei mezzi meccanici per classe di superficie totale e classe di superficie agricola utilizzata (SAU)

CLASSI DI SUPERFICIE TOTALE CLASSI DI SAU	AZIENDE CHE UTILIZZANO MEZZI MECCANICI						
	IN ALTRE AZIENDE AGRICOLE			IN AZIENDA E FORNITI DA			
	Totale	Di proprietà solo dell'azienda	In comproprietà	Totale	Altre aziende agricole	Organismi associativi	Imprese di esercizio e noleggio
AZIENDE							
CLASSI DI SUPERFICIE TOTALE (in ettari)							
Senza superficie	-	-	-	-	-	-	-
Meno di 1 ettaro	672	425	249	74.735	37.527	3.182	34.268
1 -- 2	475	343	132	38.808	20.605	1.604	16.950
2 -- 3	293	229	66	19.864	10.879	805	8.422
3 -- 5	409	322	90	21.007	11.907	901	8.539
5 -- 10	419	352	69	17.701	10.338	753	6.961
10 -- 20	352	306	48	9.185	5.471	361	3.547
20 -- 30	120	107	14	3.086	1.813	113	1.221
30 -- 50	133	110	24	2.332	1.312	109	955
50 -- 100	77	67	10	1.462	834	70	593
100 ed oltre	31	26	6	531	278	31	227
TOTALE	2.981	2.287	708	188.711	100.964	7.929	81.683
CLASSI DI SAU (in ettari)							
Senza superficie	-	-	-	42	15	1	27
Meno di 1 ettaro	727	463	266	80.499	40.139	3.479	37.150
1 -- 2	469	344	125	37.512	20.117	1.518	16.233
2 -- 3	279	219	62	18.880	10.481	744	7.890
3 -- 5	413	321	96	19.754	11.354	849	7.910
5 -- 10	414	352	63	16.543	9.786	696	6.386
10 -- 20	333	292	43	8.616	5.130	342	3.331
20 -- 30	118	105	14	2.916	1.711	107	1.158
30 -- 50	134	110	25	2.212	1.255	109	887
50 -- 100	71	62	9	1.310	751	57	534
100 ed oltre	23	19	5	427	225	27	177
TOTALE	2.981	2.287	708	188.711	100.964	7.929	81.683
GIORNATE DI LAVORO EFFETTUATE							
CLASSI DI SUPERFICIE TOTALE (in ettari)							
Senza superficie	-	-	-	-	-	-	-
Meno di 1 ettaro	9.704	8.120	1.584	184.031	85.870	16.989	81.172
1 -- 2	8.028	6.780	1.248	126.199	63.453	8.487	54.259
2 -- 3	6.011	4.973	1.038	76.753	40.944	4.211	31.598
3 -- 5	8.707	7.386	1.321	94.579	52.772	4.686	37.121
5 -- 10	11.292	9.610	1.682	102.157	60.012	4.101	38.044
10 -- 20	11.202	10.391	811	68.134	42.232	2.188	23.714
20 -- 30	4.329	3.925	404	25.304	15.468	915	8.921
30 -- 50	6.027	5.040	987	21.590	12.629	776	8.185
50 -- 100	2.946	2.471	475	17.562	10.616	799	6.147
100 ed oltre	1.413	1.213	200	8.167	3.981	575	3.611
TOTALE	69.659	59.909	9.750	724.476	387.977	43.727	292.772
CLASSI DI SAU (in ettari)							
Senza superficie	-	-	-	480	62	25	393
Meno di 1 ettaro	10.396	8.720	1.676	201.382	93.670	18.766	88.946
1 -- 2	8.366	7.080	1.286	124.709	63.042	7.911	53.756
2 -- 3	5.805	4.855	950	74.986	40.521	3.838	30.627
3 -- 5	8.780	7.236	1.544	91.473	51.502	4.473	35.498
5 -- 10	11.382	9.917	1.465	98.641	58.730	3.751	36.160
10 -- 20	10.668	9.885	783	64.942	40.309	2.040	22.593
20 -- 30	4.581	4.177	404	24.256	14.770	924	8.562
30 -- 50	5.901	4.889	1.012	20.709	12.247	800	7.662
50 -- 100	2.615	2.135	480	16.029	9.657	752	5.620
100 ed oltre	1.165	1.015	150	6.869	3.467	447	2.955
TOTALE	69.659	59.909	9.750	724.476	387.977	43.727	292.772

Tavola 2.72 - Aziende interessate al contoterzismo e relativo numero di giornate di lavoro secondo l'utilizzazione dei mezzi meccanici per forma di conduzione e zona altimetrica

FORME DI CONDUZIONE ZONE ALTIMETRICHE	AZIENDE CHE UTILIZZANO MEZZI MECCANICI						
	IN ALTRE AZIENDE AGRICOLE			IN AZIENDA E FORNITI DA			
	Totale	Di proprietà solo dell'azienda	In comproprietà	Totale	Altre aziende agricole	Organismi associativi	Imprese di esercizio e noleggio
AZIENDE							
FORME DI CONDUZIONE							
Conduzione diretta del coltivatore	2.878	2.212	678	170.971	91.289	7.160	74.255
<i>Con solo manodopera familiare</i>	<i>2.171</i>	<i>1.663</i>	<i>512</i>	<i>123.687</i>	<i>67.142</i>	<i>5.092</i>	<i>52.750</i>
<i>Con manodopera familiare prevalente</i>	<i>547</i>	<i>442</i>	<i>111</i>	<i>33.594</i>	<i>17.251</i>	<i>1.373</i>	<i>15.279</i>
<i>Con manodopera extrafamiliare prevalente</i>	<i>160</i>	<i>107</i>	<i>55</i>	<i>13.690</i>	<i>6.896</i>	<i>695</i>	<i>6.226</i>
Conduzione con salariati	103	75	30	17.641	9.626	762	7.385
Conduzione a colonia parziaria appoderata	-	-	-	80	43	3	34
Altra forma di conduzione	-	-	-	19	6	4	9
TOTALE	2.981	2.287	708	188.711	100.964	7.929	81.683
ZONE ALTIMETRICHE							
Montagna	442	356	86	25.714	15.705	1.192	9.241
Collina	2.019	1.596	435	142.276	74.904	5.855	62.700
Pianura	520	335	187	20.721	10.355	882	9.742
TOTALE	2.981	2.287	708	188.711	100.964	7.929	81.683
GIORNATE DI LAVORO EFFETTUATE							
FORME DI CONDUZIONE							
Conduzione diretta del coltivatore	66.740	57.498	9.242	635.344	339.322	38.724	257.298
<i>Con solo manodopera familiare</i>	<i>50.398</i>	<i>43.646</i>	<i>6.752</i>	<i>432.809</i>	<i>235.443</i>	<i>26.803</i>	<i>170.563</i>
<i>Con manodopera familiare prevalente</i>	<i>11.682</i>	<i>10.248</i>	<i>1.434</i>	<i>125.849</i>	<i>63.581</i>	<i>7.513</i>	<i>54.755</i>
<i>Con manodopera extrafamiliare prevalente</i>	<i>4.660</i>	<i>3.604</i>	<i>1.056</i>	<i>76.686</i>	<i>40.298</i>	<i>4.408</i>	<i>31.980</i>
Conduzione con salariati	2.919	2.411	508	88.435	48.307	4.949	35.179
Conduzione a colonia parziaria appoderata	-	-	-	584	309	19	256
Altra forma di conduzione	-	-	-	113	39	35	39
TOTALE	69.659	59.909	9.750	724.476	387.977	43.727	292.772
ZONE ALTIMETRICHE							
Montagna	9.504	8.566	938	105.570	64.127	6.536	34.907
Collina	50.170	43.986	6.184	549.984	290.749	32.129	227.106
Pianura	9.985	7.357	2.628	68.922	33.101	5.062	30.759
TOTALE	69.659	59.909	9.750	724.476	387.977	43.727	292.772

Tavola 2.73 - Aziende che utilizzano mezzi meccanici in altre aziende agricole e relative giornate di lavoro per classe di giornate di lavoro effettuate in altre aziende, classe di superficie agricola utilizzata (SAU) e classe di giornate di lavoro aziendale

CLASSI DI SAU	CLASSI DI GIORNATE DI LAVORO EFFETTUATE IN ALTRE AZIENDE								Totale
CLASSI DI GIORNATE DI LAVORO AZIENDALE	1 -- 2	3 -- 4	5 -- 9	10 -- 14	15 -- 19	20 -- 29	30 -- 49	50 ed oltre	
AZIENDE									
CLASSI DI SAU (in ettari)									
Meno di 1 ettaro	211	93	90	141	31	69	45	47	727
1 -- 2	67	74	80	83	28	51	45	41	469
2 -- 3	31	38	47	45	16	36	29	37	279
3 -- 5	35	46	64	75	34	60	46	53	413
5 -- 10	18	19	55	63	47	74	66	72	414
10 -- 20	7	15	28	61	31	52	75	64	333
20 -- 30	2	1	8	14	12	20	31	30	118
30 -- 50	2	4	10	11	14	22	33	38	134
50 -- 100	1	2	3	7	10	10	18	20	71
100 ed oltre	-	-	-	1	4	4	4	10	23
TOTALE	374	292	385	501	227	398	392	412	2.981
CLASSI DI GIORNATE DI LAVORO AZIENDALE									
Meno di 50	244	139	165	190	57	101	97	84	1.077
50 -- 100	61	76	96	121	45	88	75	69	631
100 -- 200	38	43	53	87	46	91	87	100	545
200 -- 300	13	17	22	45	28	48	43	57	273
300 -- 500	13	12	31	38	28	46	53	59	280
500 -- 1000	4	5	13	16	20	18	30	28	134
1000 -- 2500	1	-	4	4	3	6	6	14	38
2500 ed oltre	-	-	1	-	-	-	1	1	3
TOTALE	374	292	385	501	227	398	392	412	2.981
GIORNATE DI LAVORO EFFETTUATE IN ALTRE AZIENDE									
CLASSI DI SAU (in ettari)									
Meno di 1 ettaro	325	313	526	1.427	471	1.415	1.484	4.435	10.396
1 -- 2	112	245	445	854	430	1.051	1.500	3.729	8.366
2 -- 3	53	133	274	459	250	752	979	2.905	5.805
3 -- 5	61	161	382	777	522	1.254	1.554	4.069	8.780
5 -- 10	30	66	332	669	732	1.566	2.199	5.788	11.382
10 -- 20	12	51	177	627	470	1.068	2.530	5.733	10.668
20 -- 30	4	3	48	140	183	422	1.043	2.738	4.581
30 -- 50	4	15	55	116	210	470	1.115	3.916	5.901
50 -- 100	2	7	17	70	155	220	580	1.564	2.615
100 ed oltre	-	-	-	10	60	85	130	880	1.165
TOTALE	603	994	2.256	5.149	3.483	8.303	13.114	35.757	69.659
CLASSI DI GIORNATE DI LAVORO AZIENDALE									
Meno di 50	394	467	945	1.942	879	2.072	3.324	8.135	18.158
50 -- 100	99	265	572	1.244	696	1.825	2.427	5.383	12.511
100 -- 200	60	148	312	902	706	1.908	2.899	8.597	15.532
200 -- 300	23	55	132	466	428	1.020	1.450	4.484	8.058
300 -- 500	19	41	187	386	429	970	1.783	5.056	8.871
500 -- 1000	6	18	82	167	300	383	996	2.600	4.552
1000 -- 2500	2	-	21	42	45	125	195	1.452	1.882
2500 ed oltre	-	-	5	-	-	-	40	50	95
TOTALE	603	994	2.256	5.149	3.483	8.303	13.114	35.757	69.659

Tavola 2.74 - Aziende che utilizzano mezzi meccanici in altre aziende agricole e relative giornate di lavoro per classe di giornate di lavoro effettuate in altre aziende, forma di conduzione e zona altimetrica

FORME DI CONDUZIONE ZONE ALTIMETRICHE	CLASSI DI GIORNATE DI LAVORO EFFETTUATE IN ALTRE AZIENDE								Totale
	1 -- 2	3 -- 4	5 -- 9	10 -- 14	15 -- 19	20 -- 29	30 -- 49	50 ed oltre	
AZIENDE									
FORME DI CONDUZIONE									
Conduzione diretta del coltivatore	361	287	373	483	219	382	379	394	2.878
<i>Con solo manodopera familiare</i>	317	210	264	362	161	258	297	302	2.171
<i>Con manodopera familiare prevalente</i>	37	65	85	92	48	101	58	61	547
<i>Con manodopera extrafamiliare prevalente</i>	7	12	24	29	10	23	24	31	160
Conduzione con salariati	13	5	12	18	8	16	13	18	103
Conduzione a colonia parziaria appoderata	-	-	-	-	-	-	-	-	-
Altra forma di conduzione	-	-	-	-	-	-	-	-	-
TOTALE	374	292	385	501	227	398	392	412	2.981
ZONE ALTIMETRICHE									
Montagna	35	39	78	82	47	58	55	48	442
Collina	249	156	238	358	156	285	266	311	2.019
Pianura	90	97	69	61	24	55	71	53	520
TOTALE	374	292	385	501	227	398	392	412	2.981
GIORNATE DI LAVORO EFFETTUATE IN ALTRE AZIENDE									
FORME DI CONDUZIONE									
Conduzione diretta del coltivatore	581	979	2.180	4.969	3.363	7.971	12.655	34.042	66.740
<i>Con solo manodopera familiare</i>	506	708	1.538	3.737	2.490	5.347	9.913	26.159	50.398
<i>Con manodopera familiare prevalente</i>	65	228	510	938	723	2.144	1.940	5.134	11.682
<i>Con manodopera extrafamiliare prevalente</i>	10	43	132	294	150	480	802	2.749	4.660
Conduzione con salariati	22	15	76	180	120	332	459	1.715	2.919
Conduzione a colonia parziaria appoderata	-	-	-	-	-	-	-	-	-
Altra forma di conduzione	-	-	-	-	-	-	-	-	-
TOTALE	603	994	2.256	5.149	3.483	8.303	13.114	35.757	69.659
ZONE ALTIMETRICHE									
Montagna	62	137	444	836	722	1.235	1.775	4.293	9.504
Collina	399	526	1.430	3.686	2.395	5.943	8.866	26.925	50.170
Pianura	142	331	382	627	366	1.125	2.473	4.539	9.985
TOTALE	603	994	2.256	5.149	3.483	8.303	13.114	35.757	69.659

Tavola 2.75 - Aziende che utilizzano mezzi meccanici extraziendali e relative giornate di lavoro extraziendale, per classe di giornate di lavoro extraziendale, classe di superficie agricola utilizzata (SAU) e classe di giornate di lavoro aziendale

CLASSI DI SAU CLASSI DI GIORNATE DI LAVORO AZIENDALE	CLASSI DI GIORNATE DI LAVORO EXTRAZIENDALI								Totale
	1 -- 2	3 -- 4	5 -- 9	10 -- 14	15 -- 19	20 -- 29	30 -- 49	50 ed oltre	
AZIENDE									
CLASSI DI SAU (in ettari)									
Senza superficie	12	8	8	4	1	2	4	3	42
Meno di 1 ettaro	57.184	11.932	8.002	3.069	107	110	49	46	80.499
1 -- 2	19.369	9.973	5.827	2.025	139	117	32	30	37.512
2 -- 3	7.566	5.627	4.114	1.311	113	90	38	21	18.880
3 -- 5	6.465	5.692	5.142	1.986	212	161	64	32	19.754
5 -- 10	5.033	3.568	4.252	2.237	805	480	115	53	16.543
10 -- 20	2.796	1.567	1.828	1.151	428	435	297	114	8.616
20 -- 30	893	596	579	336	129	183	137	63	2.916
30 -- 50	515	533	456	265	117	130	128	68	2.212
50 -- 100	206	290	301	194	78	98	67	76	1.310
100 ed oltre	40	66	111	64	38	32	42	34	427
TOTALE	100.079	39.852	30.620	12.642	2.167	1.838	973	540	188.711
CLASSI DI GIORNATE DI LAVORO AZIENDALE									
Meno di 50	76.860	26.699	18.681	6.876	996	752	372	152	131.388
50 -- 100	11.379	6.666	5.666	2.564	349	326	169	103	27.222
100 -- 200	5.964	3.537	3.482	1.665	350	308	173	103	15.582
200 -- 300	2.223	1.107	1.128	621	163	163	77	42	5.524
300 -- 500	2.608	1.264	1.128	607	205	187	102	76	6.177
500 -- 1000	925	498	452	253	82	83	62	39	2.394
1000 -- 2500	116	71	75	54	16	15	12	14	373
2500 ed oltre	4	10	8	2	6	4	6	11	51
TOTALE	100.079	39.852	30.620	12.642	2.167	1.838	973	540	188.711
GIORNATE DI LAVORO EXTRAZIENDALE									
CLASSI DI SAU (in ettari)									
Senza superficie	16	27	47	40	18	45	137	150	480
Meno di 1 ettaro	77.071	38.990	46.490	30.834	1.621	2.381	1.695	2.300	201.382
1 -- 2	29.630	33.115	34.379	20.476	2.125	2.437	1.047	1.500	124.709
2 -- 3	11.962	19.064	24.663	13.343	1.756	1.885	1.263	1.050	74.986
3 -- 5	9.953	19.340	31.473	20.395	3.287	3.339	2.086	1.600	91.473
5 -- 10	7.323	12.135	26.399	23.524	12.789	10.063	3.758	2.650	98.641
10 -- 20	4.105	5.304	11.385	12.114	6.716	9.357	10.261	5.700	64.942
20 -- 30	1.398	1.993	3.578	3.547	2.013	3.875	4.702	3.150	24.256
30 -- 50	835	1.783	2.792	2.767	1.836	2.822	4.474	3.400	20.709
50 -- 100	348	984	1.858	2.021	1.215	2.095	2.352	5.156	16.029
100 ed oltre	66	218	685	680	601	701	1.422	2.496	6.869
TOTALE	142.707	132.953	183.749	129.741	33.977	39.000	33.197	29.152	724.476
CLASSI DI GIORNATE DI LAVORO AZIENDALE									
Meno di 50	108.388	88.791	111.810	70.382	15.639	16.132	12.768	8.301	432.211
50 -- 100	17.056	22.407	34.069	26.285	5.480	6.860	5.835	5.341	123.333
100 -- 200	8.753	11.919	20.961	17.133	5.482	6.451	5.910	5.445	82.054
200 -- 300	3.185	3.705	6.818	6.439	2.546	3.476	2.593	2.310	31.072
300 -- 500	3.781	4.210	6.820	6.294	3.204	3.916	3.395	4.320	35.940
500 -- 1000	1.364	1.653	2.755	2.627	1.287	1.770	2.034	2.030	15.520
1000 -- 2500	174	233	466	561	243	315	430	855	3.277
2500 ed oltre	6	35	50	20	96	80	232	550	1.069
TOTALE	142.707	132.953	183.749	129.741	33.977	39.000	33.197	29.152	724.476

Tavola. 2.76 - Aziende che utilizzano mezzi meccanici extraziendali e relative giornate di lavoro extraziendale per classe di giornate di lavoro extraziendale, forma di conduzione e zona altimetrica

FORME DI CONDUZIONE ZONE ALTIMETRICHE	CLASSI DI GIORNATE DI LAVORO EXTRAZIENDALE								Totale
	1 -- 2	3 -- 4	5 -- 9	10 -- 14	15 -- 19	20 -- 29	30 -- 49	50 ed oltre	
AZIENDE									
FORME DI CONDUZIONE									
Conduzione diretta del coltivatore	92.653	35.700	27.014	11.055	1.808	1.537	781	423	170.971
<i>Con solo manodopera familiare</i>	69.695	25.170	18.826	7.281	1.159	912	418	226	123.687
<i>Con manodopera familiare prevalente</i>	17.826	7.370	5.269	2.250	343	310	146	80	33.594
<i>Con manodopera extrafamiliare prevalente</i>	5.132	3.160	2.919	1.524	306	315	217	117	13.690
Conduzione con salariati	7.400	4.133	3.572	1.577	357	298	188	116	17.641
Conduzione a colonia parziaria appoderata	19	16	30	6	2	3	3	1	80
Altra forma di conduzione	7	3	4	4	-	-	1	-	19
TOTALE	100.079	39.852	30.620	12.642	2.167	1.838	973	540	188.711
ZONE ALITIMETRICHE									
Montagna	12.979	5.262	4.599	1.973	359	291	172	79	25.714
Collina	74.869	30.324	23.292	9.538	1.682	1.443	722	406	142.276
Pianura	12.231	4.266	2.729	1.131	126	104	79	55	20.721
TOTALE	100.079	39.852	30.620	12.642	2.167	1.838	973	540	188.711
GIORNATE DI LAVORO EXTRAZIENDALE									
FORME DI CONDUZIONE									
Conduzione diretta del coltivatore	131.751	119.059	161.802	113.412	28.356	32.559	26.543	21.862	635.344
<i>Con solo manodopera familiare</i>	97.963	83.753	112.917	74.644	18.198	19.384	14.249	11.701	432.809
<i>Con manodopera familiare prevalente</i>	25.955	24.674	31.377	23.033	5.370	6.547	4.863	4.030	125.849
<i>Con manodopera extrafamiliare prevalente</i>	7.833	10.632	17.508	15.735	4.788	6.628	7.431	6.131	76.686
Conduzione con salariati	10.912	13.832	21.726	16.229	5.591	6.381	6.524	7.240	88.435
Conduzione a colonia parziaria appoderata	32	53	199	60	30	60	100	50	584
Altra forma di conduzione	12	9	22	40	-	-	30	-	113
TOTALE	142.707	132.953	183.749	129.741	33.977	39.000	33.197	29.152	724.476
ZONE ALTIMETRICHE									
Montagna	18.398	17.522	27.533	20.188	5.633	6.157	5.884	4.255	105.570
Collina	107.072	101.252	139.986	98.019	26.371	30.689	24.609	21.986	549.984
Pianura	17.237	14.179	16.230	11.534	1.973	2.154	2.704	2.911	68.922
TOTALE	142.707	132.953	183.749	129.741	33.977	39.000	33.197	29.152	724.476

Tavola 2.77 - Aziende che utilizzano mezzi meccanici extraziendali e superficie lavorata secondo le principali operazioni effettuate per classe di superficie agricola utilizzata (SAU), forma di conduzione e zona altimetrica (superficie in ettari)

OPERAZIONI EFFETTUATE IN AZIENDA CON MEZZI EXTRAZIENDALI									
CLASSI DI SAU FORME DI CONDUZIONE ZONE ALTIMETRICHE	Totale	Affidamento completo	AFFIDAMENTO PARZIALE						
			Solo aratura	Solo semina	Solo raccolta meccanica	Aratura e semina	Aratura e raccolta meccanica	Semina e raccolta meccanica	Aratura, semina e raccolta meccanica
AZIENDE									
CLASSI DI SAU									
Senza superficie	42	15	-	-	-	-	-	-	-
Meno di 1 ettaro	80.499	32.058	15.744	128	727	348	-	1	-
1 -- 2	37.512	15.536	6.722	102	1.192	376	-	-	-
2 -- 3	18.880	7.684	2.757	66	1.071	228	-	-	-
3 -- 5	19.754	7.931	2.435	69	1.811	267	-	-	-
5 -- 10	16.543	6.356	1.348	61	2.834	253	-	-	-
10 -- 20	8.616	2.960	447	35	2.568	119	-	-	1
20 -- 30	2.916	889	109	15	1.114	40	-	-	-
30 -- 50	2.212	676	53	13	925	25	-	-	-
50 -- 100	1.310	351	36	5	598	17	-	-	-
100 ed oltre	427	128	12	3	195	7	1	-	-
TOTALE	188.711	74.584	29.663	497	13.035	1.680	1	1	1
FORME DI CONDUZIONE									
Conduzione diretta del coltivatore	170.971	63.440	27.821	469	12.507	1.442	1	1	1
Con solo manodopera familiare	123.687	47.683	20.184	387	9.150	1.171	-	1	-
Con manodopera familiare prevalente	33.594	10.501	5.845	59	2.594	180	-	-	-
Con manodopera extrafamiliare prevalente	13.690	5.256	1.792	23	763	91	1	-	1
Conduzione con salariati	17.641	11.096	1.832	27	518	236	-	-	-
Conduzione a colonia parziaria appoderata	80	42	6	1	9	1	-	-	-
Altra forma di conduzione	19	6	4	-	1	1	-	-	-
TOTALE	188.711	74.584	29.663	497	13.035	1.680	1	1	1
ZONE ALTIMETRICHE									
Montagna	25.714	10.534	2.526	115	2.251	288	-	-	-
Collina	142.276	56.722	23.995	344	9.128	1.318	-	1	-
Pianura	20.721	7.328	3.142	38	1.656	74	1	-	1
TOTALE	188.711	74.584	29.663	497	13.035	1.680	1	1	1
SUPERFICIE LAVORATA									
CLASSI DI SAU									
Senza superficie	6.145,36	85,91	-	-	-	-	-	-	-
Meno di 1 ettaro	41.708,40	14.289,90	6.895,83	59,48	356,93	329,60	-	1,20	-
1 -- 2	63.658,00	20.332,22	8.181,12	109,29	1.222,72	892,73	-	-	-
2 -- 3	56.563,23	16.888,85	5.551,33	109,45	1.689,95	862,91	-	-	-
3 -- 5	94.435,81	27.330,50	7.231,39	171,34	4.152,18	1.558,57	-	-	-
5 -- 10	135.064,85	38.461,98	6.537,24	273,85	11.383,94	2.463,52	-	-	-
10 -- 20	124.334,35	34.702,73	3.988,48	302,32	19.804,76	2.056,38	-	-	10,64
20 -- 30	63.374,12	17.550,59	1.273,37	215,28	14.279,07	1.137,68	-	-	-
30 -- 50	68.336,63	20.695,45	1.067,86	322,22	17.814,48	1.075,65	-	-	-
50 -- 100	64.160,11	17.407,04	1.025,17	136,64	19.189,52	967,24	-	-	-
100 ed oltre	43.789,96	15.660,50	466,43	161,15	12.220,25	1.949,98	140,00	-	-
TOTALE	761.570,82	223.405,67	42.218,22	1.861,02	102.113,80	13.294,26	140,00	1,20	10,64
FORME DI CONDUZIONE									
Conduzione diretta del coltivatore	666.296,36	179.834,15	38.606,06	1.685,25	93.600,66	10.554,32	140,00	1,20	10,64
Con solo manodopera familiare	455.707,35	126.879,66	25.706,15	1.206,13	59.408,04	8.119,78	-	1,20	-
Con manodopera familiare prevalente	129.234,87	30.071,55	8.541,53	295,86	22.164,09	1.596,04	-	-	-
Con manodopera extrafamiliare prevalente	81.354,14	22.882,94	4.358,38	183,26	12.028,53	838,50	140,00	-	10,64
Conduzione con salariati	94.411,04	43.210,70	3.572,92	166,93	8.345,67	2.724,59	-	-	-
Conduzione a colonia parziaria appoderata	718,58	300,02	33,75	8,84	166,08	1,10	-	-	-
Altra forma di conduzione	144,84	60,80	5,49	-	1,39	14,25	-	-	-
TOTALE	761.570,82	223.405,67	42.218,22	1.861,02	102.113,80	13.294,26	140,00	1,20	10,64
ZONE ALTIMETRICHE									
Montagna	116.653,82	41.855,28	3.171,88	426,30	20.397,00	2.612,07	-	-	-
Collina	582.033,20	163.194,63	33.669,71	1.316,16	73.906,03	10.105,35	-	1,20	-
Pianura	62.883,80	18.355,76	5.376,63	118,56	7.810,77	576,84	140,00	-	10,64
TOTALE	761.570,82	223.405,67	42.218,22	1.861,02	102.113,80	13.294,26	140,00	1,20	10,64

Tavola 2.78 - Aziende con attrezzature informatiche per classe di superficie agricola utilizzata (SAU) e forma di conduzione

CLASSI DI SAU FORME DI CONDUZIONE	AZIENDE CON ATTREZZATURE INFORMATICHE						
	Totale	Servizi amministrativi	Gestione coltivazione e/o allevamenti	Altre operazioni	UTILIZZO ABITUALE RETE INTERNET		
					Dispone di un sito proprio	Uso del commercio elettronico per la vendita di prodotti aziendali	Uso del commercio elettronico per l'acquisto di mezzi tecnici
CLASSI DI SAU (in ettari)							
Senza superficie	19	15	11	2	5	1	1
Meno di 1 ettaro	95	23	35	27	26	10	7
1 -- 2	80	30	31	14	30	7	5
2 -- 3	62	33	22	7	20	8	5
3 -- 5	84	44	29	9	28	14	8
5 -- 10	121	81	44	12	44	14	9
10 -- 20	126	82	38	7	44	25	20
20 -- 30	75	49	23	4	26	15	5
30 -- 50	89	58	27	9	33	15	10
50 -- 100	79	54	33	12	25	9	6
100 ed oltre	75	57	29	8	32	12	6
TOTALE	905	526	322	111	313	130	82
FORME DI CONDUZIONE							
Conduzione diretta del coltivatore	625	324	212	82	213	98	63
<i>Con solo manodopera familiare</i>	201	69	74	32	63	22	18
<i>Con manodopera familiare prevalente</i>	197	107	71	28	66	30	24
<i>Con manodopera extrafamiliare prevalente</i>	227	148	67	22	84	46	21
Conduzione con salariati	277	200	110	29	98	32	18
Conduzione a colonia parziaria appoderata	-	-	-	-	-	-	-
Altra forma di conduzione	3	2	-	-	2	-	1
TOTALE	905	526	322	111	313	130	82

Capitolo 3 – Dati provinciali (Universo CEE)

Tavola 3.1 - Aziende e relativa superficie totale per classe di superficie totale, forma di conduzione, titolo di possesso dei terreni e zona altimetrica (superficie in ettari) - TOTALE

FORME DI CONDUZIONE TITOLI DI POSSESSO DEI TERRENI	CLASSI DI SUPERFICIE TOTALE								Totale
	Meno di 1	1 -- 2	2 -- 5	5 -- 10	10 -- 20	20 -- 50	50 -- 100	100 ed oltre	
AZIENDE									
Solo in proprietà	67.371	46.581	43.321	16.027	6.874	3.228	636	138	184.176
Solo in affitto	383	240	282	259	302	326	101	48	1.941
Solo in uso gratuito	635	533	550	245	125	106	24	6	2.224
Parte in proprietà e parte in affitto	116	196	396	469	608	747	253	84	2.869
Parte in proprietà e parte in uso gratuito	874	1.054	1.996	1.277	690	384	75	18	6.368
Parte in affitto e parte in uso gratuito	6	-	9	12	24	22	8	4	85
Parte in proprietà, parte in affitto e parte in uso gratuito	1	15	42	68	58	85	26	6	301
Con solo manodopera familiare	69.386	48.619	46.596	18.357	8.681	4.898	1.123	304	197.964
Solo in proprietà	22.014	10.096	10.354	4.479	2.235	1.174	321	121	50.794
Solo in affitto	84	60	57	54	48	74	31	26	434
Solo in uso gratuito	134	89	116	42	38	19	10	9	457
Parte in proprietà e parte in affitto	30	60	117	141	161	191	107	60	867
Parte in proprietà e parte in uso gratuito	275	218	379	268	187	113	43	21	1.504
Parte in affitto e parte in uso gratuito	2	3	1	5	2	6	1	1	21
Parte in proprietà, parte in affitto e parte in uso gratuito	3	2	8	15	27	24	17	14	110
Con manodopera familiare prevalente	22.542	10.528	11.032	5.004	2.698	1.601	530	252	54.187
Solo in proprietà	6.411	4.164	5.033	2.540	1.490	1.029	342	170	21.179
Solo in affitto	17	21	35	18	17	27	15	9	159
Solo in uso gratuito	23	26	46	29	16	20	9	6	175
Parte in proprietà e parte in affitto	12	21	49	49	63	62	29	42	327
Parte in proprietà e parte in uso gratuito	64	79	155	94	82	66	26	13	579
Parte in affitto e parte in uso gratuito	-	1	1	1	-	-	-	1	4
Parte in proprietà, parte in affitto e parte in uso gratuito	-	-	8	3	5	6	6	5	33
Con manodopera extrafamiliare prevalente	6.527	4.312	5.327	2.734	1.673	1.210	427	246	22.456
Solo in proprietà	5.278	4.453	5.052	2.211	1.155	740	258	206	19.353
Solo in affitto	15	22	34	29	18	26	13	14	171
Solo in uso gratuito	35	30	47	22	22	5	11	3	175
Parte in proprietà e parte in affitto	4	7	30	34	38	43	23	16	195
Parte in proprietà e parte in uso gratuito	34	56	142	109	68	43	19	14	485
Parte in affitto e parte in uso gratuito	-	-	1	1	-	2	1	-	5
Parte in proprietà, parte in affitto e parte in uso gratuito	1	-	2	4	2	3	3	2	17
Conduzione con salariati	5.367	4.568	5.308	2.410	1.303	862	328	255	20.401
Solo in proprietà	16	20	42	11	10	8	5	2	114
Solo in affitto	-	3	1	4	3	1	-	-	12
Solo in uso gratuito	1	-	2	-	-	-	-	-	3
Parte in proprietà e parte in affitto	1	-	1	-	-	-	-	-	2
Parte in proprietà e parte in uso gratuito	-	-	1	-	-	-	-	1	2
Conduzione a colonia parziaria appoderata	18	23	47	15	13	9	5	3	133
Solo in proprietà	6	6	15	10	2	-	2	-	41
Solo in affitto	-	-	1	-	-	-	-	-	1
Solo in uso gratuito	-	-	-	2	-	-	-	-	2
Parte in proprietà e parte in uso gratuito	-	-	-	1	-	-	-	-	1
Altra forma di conduzione	6	6	16	13	2	-	2	-	45
Solo in proprietà	101.096	65.320	63.817	25.278	11.766	6.179	1.564	637	275.657
Solo in affitto	499	346	410	364	388	454	160	97	2.718
Solo in uso gratuito	828	678	761	340	201	150	54	24	3.036
Parte in proprietà e parte in affitto	163	284	593	693	870	1.043	412	202	4.260
Parte in proprietà e parte in uso gratuito	1.247	1.407	2.673	1.749	1.027	606	163	67	8.939
Parte in affitto e parte in uso gratuito	8	4	12	19	26	30	10	6	115
Parte in proprietà, parte in affitto e parte in uso gratuito	5	17	60	90	92	118	52	27	461
TOTALE	103.846	68.056	68.326	28.533	14.370	8.580	2.415	1.060	295.186

Tavola 3.1 segue - Aziende e relativa superficie totale per classe di superficie totale, forma di conduzione, titolo di possesso dei terreni e zona altimetrica (superficie in ettari) - MONTAGNA

FORME DI CONDUZIONE TITOLI DI POSSESSO DEI TERRENI	CLASSI DI SUPERFICIE TOTALE								Totale
	Meno di 1	1 -- 2	2 -- 5	5 -- 10	10 -- 20	20 -- 50	50 -- 100	100 ed oltre	
AZIENDE									
Solo in proprietà	13.250	7.353	6.926	2.912	1.616	846	207	54	33.164
Solo in affitto	58	33	61	89	143	162	59	36	641
Solo in uso gratuito	91	67	72	65	46	40	13	2	396
Parte in proprietà e parte in affitto	30	44	82	122	229	281	117	35	940
Parte in proprietà e parte in uso gratuito	178	174	303	227	171	125	20	7	1.205
Parte in affitto e parte in uso gratuito	1	-	3	8	12	16	7	-	47
Parte in proprietà, parte in affitto e parte in uso gratuito	-	-	10	23	18	39	10	3	103
Con solo manodopera familiare	13.608	7.671	7.457	3.446	2.235	1.509	433	137	36.496
Solo in proprietà	4.683	1.856	1.566	577	292	206	85	41	9.306
Solo in affitto	12	6	6	8	11	24	19	23	109
Solo in uso gratuito	20	5	7	-	5	3	4	4	48
Parte in proprietà e parte in affitto	10	14	22	22	27	49	44	29	217
Parte in proprietà e parte in uso gratuito	82	50	60	36	17	30	23	9	307
Parte in affitto e parte in uso gratuito	-	-	-	1	1	3	-	-	5
Parte in proprietà, parte in affitto e parte in uso gratuito	1	1	2	1	6	9	6	10	36
Con manodopera familiare prevalente	4.808	1.932	1.663	645	359	324	181	116	10.028
Solo in proprietà	1.527	849	1.034	490	256	213	100	59	4.528
Solo in affitto	1	-	4	-	2	16	9	6	38
Solo in uso gratuito	4	4	6	5	2	6	4	5	36
Parte in proprietà e parte in affitto	6	6	14	16	17	20	9	21	109
Parte in proprietà e parte in uso gratuito	23	15	29	19	17	12	3	7	125
Parte in affitto e parte in uso gratuito	-	-	1	-	-	-	-	1	2
Parte in proprietà, parte in affitto e parte in uso gratuito	-	-	-	-	1	4	2	3	10
Con manodopera extrafamiliare prevalente	1.561	874	1.088	530	295	271	127	102	4.848
Solo in proprietà	682	375	461	208	120	90	34	66	2.036
Solo in affitto	1	1	3	3	1	9	4	4	26
Solo in uso gratuito	1	2	6	2	2	-	7	1	21
Parte in proprietà e parte in affitto	-	1	4	6	6	5	9	7	38
Parte in proprietà e parte in uso gratuito	5	4	15	10	4	10	2	6	56
Parte in affitto e parte in uso gratuito	-	-	-	-	-	-	-	-	-
Parte in proprietà, parte in affitto e parte in uso gratuito	-	-	2	1	1	1	-	1	6
Conduzione con salariati	689	383	491	230	134	115	56	85	2.183
Solo in proprietà	5	2	4	4	1	-	2	-	18
Solo in affitto	-	1	-	1	-	-	-	-	2
Solo in uso gratuito	-	-	-	-	-	-	-	-	-
Parte in proprietà e parte in affitto	-	-	-	-	-	-	-	-	-
Parte in proprietà e parte in uso gratuito	-	-	-	-	-	-	-	1	1
Conduzione a colonia parziaria appoderata	5	3	4	5	1	-	2	1	21
Solo in proprietà	-	2	3	5	1	-	2	-	13
Solo in affitto	-	-	-	-	-	-	-	-	-
Solo in uso gratuito	-	-	-	-	-	-	-	-	-
Parte in proprietà e parte in uso gratuito	-	-	-	1	-	-	-	-	1
Altra forma di conduzione	-	2	3	6	1	-	2	-	14
Solo in proprietà	20.147	10.437	9.994	4.196	2.286	1.355	430	220	49.065
Solo in affitto	72	41	74	101	157	211	91	69	816
Solo in uso gratuito	116	78	91	72	55	49	28	12	501
Parte in proprietà e parte in affitto	46	65	122	166	279	355	179	92	1.304
Parte in proprietà e parte in uso gratuito	288	243	407	293	209	177	48	30	1.695
Parte in affitto e parte in uso gratuito	1	-	4	9	13	19	7	1	54
Parte in proprietà, parte in affitto e parte in uso gratuito	1	1	14	25	26	53	18	17	155
TOTALE	20.671	10.865	10.706	4.862	3.025	2.219	801	441	53.590

Tavola 3.1 segue - Aziende e relativa superficie totale per classe di superficie totale, forma di conduzione, titolo di possesso dei terreni e zona altimetrica (superficie in ettari) - COLLINA

FORME DI CONDUZIONE TITOLI DI POSSESSO DEI TERRENI	CLASSI DI SUPERFICIE TOTALE								Totale
	Meno di 1	1 -- 2	2 -- 5	5 -- 10	10 -- 20	20 -- 50	50 -- 100	100 ed oltre	
AZIENDE									
Solo in proprietà	44.776	31.563	29.501	10.926	4.563	2.163	410	78	123.980
Solo in affitto	284	178	184	151	148	156	38	12	1.151
Solo in uso gratuito	386	347	368	139	72	54	8	4	1.378
Parte in proprietà e parte in affitto	77	127	250	291	351	436	126	49	1.707
Parte in proprietà e parte in uso gratuito	505	633	1.057	670	404	229	52	7	3.557
Parte in affitto e parte in uso gratuito	4	-	5	3	11	5	1	4	33
Parte in proprietà, parte in affitto e parte in uso gratuito	1	12	24	23	32	41	16	3	152
Con solo manodopera familiare	46.033	32.860	31.389	12.203	5.581	3.084	651	157	131.958
Solo in proprietà	15.098	6.470	6.769	2.891	1.487	817	214	69	33.815
Solo in affitto	69	48	31	33	31	43	11	3	269
Solo in uso gratuito	93	52	70	31	24	13	6	4	293
Parte in proprietà e parte in affitto	18	41	69	85	101	130	60	30	534
Parte in proprietà e parte in uso gratuito	156	121	209	130	101	62	16	12	807
Parte in affitto e parte in uso gratuito	2	3	-	4	-	3	1	1	14
Parte in proprietà, parte in affitto e parte in uso gratuito	2	-	3	7	16	11	11	3	53
Con manodopera familiare prevalente	15.438	6.735	7.151	3.181	1.760	1.079	319	122	35.785
Solo in proprietà	4.216	2.639	3.139	1.552	878	590	172	85	13.271
Solo in affitto	11	15	23	16	12	8	4	3	92
Solo in uso gratuito	17	19	34	19	9	9	4	1	112
Parte in proprietà e parte in affitto	6	14	31	28	38	36	17	15	185
Parte in proprietà e parte in uso gratuito	35	58	103	51	44	42	20	5	358
Parte in affitto e parte in uso gratuito	-	1	-	-	-	-	-	-	1
Parte in proprietà, parte in affitto e parte in uso gratuito	-	-	8	1	3	1	4	2	19
Con manodopera extrafamiliare prevalente	4.285	2.746	3.338	1.667	984	686	221	111	14.038
Solo in proprietà	4.134	3.762	4.216	1.751	876	506	170	118	15.533
Solo in affitto	14	14	24	17	13	12	7	10	111
Solo in uso gratuito	28	25	38	15	16	4	2	2	130
Parte in proprietà e parte in affitto	2	5	21	26	31	29	13	7	134
Parte in proprietà e parte in uso gratuito	22	43	121	86	52	24	12	4	364
Parte in affitto e parte in uso gratuito	-	-	1	1	-	2	1	-	5
Parte in proprietà, parte in affitto e parte in uso gratuito	1	-	-	3	-	1	3	1	9
Conduzione con salariati	4.201	3.849	4.421	1.899	988	578	208	142	16.286
Solo in proprietà	8	14	31	4	6	8	2	2	75
Solo in affitto	-	2	-	1	2	1	-	-	6
Solo in uso gratuito	1	-	1	-	-	-	-	-	2
Parte in proprietà e parte in affitto	1	-	1	-	-	-	-	-	2
Parte in proprietà e parte in uso gratuito	-	-	1	-	-	-	-	-	1
Conduzione a colonia parziaria appoderata	10	16	34	5	8	9	2	2	86
Solo in proprietà	5	3	11	4	1	-	-	-	24
Solo in affitto	-	-	1	-	-	-	-	-	1
Solo in uso gratuito	-	-	-	2	-	-	-	-	2
Parte in proprietà e parte in uso gratuito	-	-	-	-	-	-	-	-	-
Altra forma di conduzione	5	3	12	6	1	-	-	-	27
Solo in proprietà	68.237	44.451	43.667	17.128	7.811	4.084	968	352	186.698
Solo in affitto	378	257	263	218	206	220	60	28	1.630
Solo in uso gratuito	525	443	511	206	121	80	20	11	1.917
Parte in proprietà e parte in affitto	104	187	372	430	521	631	216	101	2.562
Parte in proprietà e parte in uso gratuito	718	855	1.491	937	601	357	100	28	5.087
Parte in affitto e parte in uso gratuito	6	4	6	8	11	10	3	5	53
Parte in proprietà, parte in affitto e parte in uso gratuito	4	12	35	34	51	54	34	9	233
TOTALE	69.972	46.209	46.345	18.961	9.322	5.436	1.401	534	198.180

Tavola 3.1 segue - Aziende e relativa superficie totale per classe di superficie totale, forma di conduzione, titolo di possesso dei terreni e zona altimetrica (superficie in ettari) - PIANURA

FORME DI CONDUZIONE TITOLI DI POSSESSO DEI TERRENI	CLASSI DI SUPERFICIE TOTALE								Totale
	Meno di 1	1 -- 2	2 -- 5	5 -- 10	10 -- 20	20 -- 50	50 -- 100	100 ed oltre	
AZIENDE									
Solo in proprietà	9.345	7.665	6.894	2.189	695	219	19	6	27.032
Solo in affitto	41	29	37	19	11	8	4	-	149
Solo in uso gratuito	158	119	110	41	7	12	3	-	450
Parte in proprietà e parte in affitto	9	25	64	56	28	30	10	-	222
Parte in proprietà e parte in uso gratuito	191	247	636	380	115	30	3	4	1.606
Parte in affitto e parte in uso gratuito	1	-	1	1	1	1	-	-	5
Parte in proprietà, parte in affitto e parte in uso gratuito	-	3	8	22	8	5	-	-	46
Con solo manodopera familiare	9.745	8.088	7.750	2.708	865	305	39	10	29.510
Solo in proprietà	2.233	1.770	2.019	1.011	456	151	22	11	7.673
Solo in affitto	3	6	20	13	6	7	1	-	56
Solo in uso gratuito	21	32	39	11	9	3	-	1	116
Parte in proprietà e parte in affitto	2	5	26	34	33	12	3	1	116
Parte in proprietà e parte in uso gratuito	37	47	110	102	69	21	4	-	390
Parte in affitto e parte in uso gratuito	-	-	1	-	1	-	-	-	2
Parte in proprietà, parte in affitto e parte in uso gratuito	-	1	3	7	5	4	-	1	21
Con manodopera familiare prevalente	2.296	1.861	2.218	1.178	579	198	30	14	8.374
Solo in proprietà	668	676	860	498	356	226	70	26	3.380
Solo in affitto	5	6	8	2	3	3	2	-	29
Solo in uso gratuito	2	3	6	5	5	5	1	-	27
Parte in proprietà e parte in affitto	-	1	4	5	8	6	3	6	33
Parte in proprietà e parte in uso gratuito	6	6	23	24	21	12	3	1	96
Parte in affitto e parte in uso gratuito	-	-	-	1	-	-	-	-	1
Parte in proprietà, parte in affitto e parte in uso gratuito	-	-	-	2	1	1	-	-	4
Con manodopera extrafamiliare prevalente	681	692	901	537	394	253	79	33	3.570
Solo in proprietà	462	316	375	252	159	144	54	22	1.784
Solo in affitto	-	7	7	9	4	5	2	-	34
Solo in uso gratuito	6	3	3	5	4	1	2	-	24
Parte in proprietà e parte in affitto	2	1	5	2	1	9	1	2	23
Parte in proprietà e parte in uso gratuito	7	9	6	13	12	9	5	4	65
Parte in affitto e parte in uso gratuito	-	-	-	-	-	-	-	-	-
Parte in proprietà, parte in affitto e parte in uso gratuito	-	-	-	-	1	1	-	-	2
Conduzione con salariati	477	336	396	281	181	169	64	28	1.932
Solo in proprietà	3	4	7	3	3	-	1	-	21
Solo in affitto	-	-	1	2	1	-	-	-	4
Solo in uso gratuito	-	-	1	-	-	-	-	-	1
Parte in proprietà e parte in affitto	-	-	-	-	-	-	-	-	-
Parte in proprietà e parte in uso gratuito	-	-	-	-	-	-	-	-	-
Conduzione a colonia parziaria appoderata	3	4	9	5	4	-	1	-	26
Solo in proprietà	1	1	1	1	-	-	-	-	4
Solo in affitto	-	-	-	-	-	-	-	-	-
Solo in uso gratuito	-	-	-	-	-	-	-	-	-
Parte in proprietà e parte in uso gratuito	-	-	-	-	-	-	-	-	-
Altra forma di conduzione	1	1	1	1	-	-	-	-	4
Solo in proprietà	12.712	10.432	10.156	3.954	1.669	740	166	65	39.894
Solo in affitto	49	48	73	45	25	23	9	-	272
Solo in uso gratuito	187	157	159	62	25	21	6	1	618
Parte in proprietà e parte in affitto	13	32	99	97	70	57	17	9	394
Parte in proprietà e parte in uso gratuito	241	309	775	519	217	72	15	9	2.157
Parte in affitto e parte in uso gratuito	1	-	2	2	2	1	-	-	8
Parte in proprietà, parte in affitto e parte in uso gratuito	-	4	11	31	15	11	-	1	73
TOTALE	13.203	10.982	11.275	4.710	2.023	925	213	85	43.416

Tavola 3.1 segue - Aziende e relativa superficie totale per classe di superficie totale, forma di conduzione, titolo di possesso dei terreni e zona altimetrica (superficie in ettari) - TOTALE

FORME DI CONDUZIONE TITOLI DI POSSESSO DEI TERRENI	CLASSI DI SUPERFICIE TOTALE									Totale
	Meno di 1	1 – 2	2 – 5	5 – 10	10 – 20	20 – 50	50 – 100	100 ed oltre		
SUPERFICIE TOTALE										
Solo in proprietà	33.251,64	65.793,04	134.719,45	109.088,41	93.616,14	95.837,37	41.689,84	20.677,65	594.673,54	
Solo in affitto	207,58	325,59	908,24	1.827,38	4.327,10	10.053,17	6.903,53	7.421,72	31.974,31	
Solo in uso gratuito	314,15	742,81	1.743,08	1.678,87	1.774,46	3.121,90	1.468,65	1.272,81	12.116,73	
Parte in proprietà e parte in affitto	68,22	283,32	1.354,81	3.411,49	8.833,90	23.369,79	16.837,47	13.243,91	67.402,91	
Parte in proprietà e parte in uso gratuito	490,03	1.551,40	6.462,18	8.966,07	9.430,73	11.342,36	4.823,87	2.760,33	45.826,97	
Parte in affitto e parte in uso gratuito	3,38	-	31,77	81,85	350,15	738,67	615,59	509,66	2.331,07	
Parte in proprietà, parte in affitto e parte in uso gratuito	0,84	21,52	148,42	509,44	853,74	2.569,95	1.735,92	1.020,40	6.860,23	
Con solo manodopera familiare	34.335,84	68.717,68	145.367,95	125.563,51	119.186,22	147.033,21	74.074,87	46.906,48	761.185,76	
Solo in proprietà	10.297,53	14.253,58	32.492,55	31.087,50	30.782,03	35.534,66	21.775,94	19.072,37	195.296,16	
Solo in affitto	43,44	82,94	183,29	370,31	672,73	2.400,88	2.169,18	4.628,01	10.550,78	
Solo in uso gratuito	66,55	131,56	370,33	289,63	491,99	560,99	681,16	1.229,79	3.822,00	
Parte in proprietà e parte in affitto	18,80	92,12	377,25	1.039,75	2.353,71	6.289,61	7.577,70	10.327,55	28.076,49	
Parte in proprietà e parte in uso gratuito	148,66	311,59	1.267,94	1.906,59	2.586,70	3.466,63	2.862,81	2.991,12	15.542,04	
Parte in affitto e parte in uso gratuito	0,93	4,72	3,00	37,40	31,50	207,23	74,40	161,59	520,77	
Parte in proprietà, parte in affitto e parte in uso gratuito	2,31	2,98	28,59	101,82	419,72	774,99	1.303,81	2.023,67	4.657,89	
Con manodopera familiare prevalente	10.578,22	14.879,49	34.722,95	34.833,00	37.338,38	49.234,99	36.445,00	40.434,10	258.466,13	
Solo in proprietà	3.261,76	5.930,37	15.966,45	17.716,36	20.540,93	31.126,25	23.727,03	31.109,47	149.378,62	
Solo in affitto	9,62	28,82	113,87	128,02	222,37	797,72	1.048,83	1.740,27	4.089,52	
Solo in uso gratuito	14,83	39,27	146,40	207,74	217,25	601,32	632,46	759,43	2.618,70	
Parte in proprietà e parte in affitto	7,61	33,41	161,62	336,77	899,26	1.947,20	1.947,15	8.267,08	13.600,10	
Parte in proprietà e parte in uso gratuito	39,11	114,22	515,48	685,71	1.152,10	2.060,64	1.698,10	2.168,89	8.434,25	
Parte in affitto e parte in uso gratuito	-	1,39	3,98	8,25	-	-	-	107,29	120,91	
Parte in proprietà, parte in affitto e parte in uso gratuito	-	-	29,39	20,60	65,55	212,08	505,79	874,09	1.707,50	
Con manodopera extrafamiliare prevalente	3.332,93	6.147,48	16.937,19	19.103,45	23.097,46	36.745,21	29.559,36	45.026,52	179.949,60	
Solo in proprietà	2.762,20	6.281,55	16.018,01	15.249,93	15.801,97	22.949,58	17.611,45	94.603,95	191.278,64	
Solo in affitto	9,83	32,24	112,19	205,10	241,66	867,62	1.003,67	2.810,11	5.282,42	
Solo in uso gratuito	20,24	42,91	146,94	168,88	315,93	149,49	719,46	1.532,48	3.096,33	
Parte in proprietà e parte in affitto	3,40	11,38	106,82	238,36	545,04	1.312,91	1.588,61	4.501,14	8.307,66	
Parte in proprietà e parte in uso gratuito	21,07	78,31	464,43	766,54	950,61	1.357,79	1.359,49	10.960,86	15.959,10	
Parte in affitto e parte in uso gratuito	-	-	2,23	6,27	-	86,92	65,07	-	160,49	
Parte in proprietà, parte in affitto e parte in uso gratuito	0,53	-	7,63	29,25	28,63	95,71	217,07	555,89	934,71	
Conduzione con salariati	2.817,27	6.446,39	16.858,25	16.664,33	17.883,84	26.820,02	22.564,82	114.964,43	225.019,35	
Solo in proprietà	8,43	30,45	130,78	79,72	138,32	263,66	337,38	303,17	1.291,91	
Solo in affitto	-	4,60	3,26	31,15	49,42	20,00	-	-	108,43	
Solo in uso gratuito	0,23	-	5,31	-	-	-	-	-	5,54	
Parte in proprietà e parte in affitto	0,65	-	2,88	-	-	-	-	-	3,53	
Parte in proprietà e parte in uso gratuito	-	-	4,41	-	-	-	-	128,32	132,73	
Conduzione a colonia parziaria appoderata	9,31	35,05	146,64	110,87	187,74	283,66	337,38	431,49	1.542,14	
Solo in proprietà	3,27	8,48	52,44	73,89	26,44	-	159,51	-	324,03	
Solo in affitto	-	-	3,22	-	-	-	-	-	3,22	
Solo in uso gratuito	-	-	-	15,18	-	-	-	-	15,18	
Parte in proprietà e parte in uso gratuito	-	-	-	7,13	-	-	-	-	7,13	
Altra forma di conduzione	3,27	8,48	55,66	96,20	26,44	-	159,51	-	349,56	
Solo in proprietà	49.584,83	92.297,47	199.379,68	173.295,81	160.905,83	185.711,52	105.301,15	165.766,61	1.132.242,90	
Solo in affitto	270,47	474,19	1.324,07	2.561,96	5.513,28	14.139,39	11.125,21	16.600,11	52.008,68	
Solo in uso gratuito	416,00	956,55	2.412,06	2.360,30	2.799,63	4.433,70	3.501,73	4.794,51	21.674,48	
Parte in proprietà e parte in affitto	98,68	420,23	2.003,38	5.026,37	12.631,91	32.919,51	27.950,93	36.339,68	117.390,69	
Parte in proprietà e parte in uso gratuito	698,87	2.055,52	8.714,44	12.332,04	14.120,14	18.227,42	10.744,27	19.009,52	85.902,22	
Parte in affitto e parte in uso gratuito	4,31	6,11	40,98	133,77	381,65	1.032,82	755,06	778,54	3.133,24	
Parte in proprietà, parte in affitto e parte in uso gratuito	3,68	24,50	214,03	661,11	1.367,64	3.652,73	3.762,59	4.474,05	14.160,33	
TOTALE	51.076,84	96.234,57	214.088,64	196.371,36	197.720,08	260.117,09	163.140,94	247.763,02	1.426.512,54	

Tavola 3.1 segue - Aziende e relativa superficie totale per classe di superficie totale, forma di conduzione, titolo di possesso dei terreni e zona altimetrica (superficie in ettari) - MONTAGNA

FORME DI CONDUZIONE TITOLI DI POSSESSO DEI TERRENI	CLASSI DI SUPERFICIE TOTALE								Totale
	Meno di 1	1 – 2	2 -- 5	5 – 10	10 -- 20	20 -- 50	50 -- 100	100 ed oltre	
SUPERFICIE TOTALE									
Solo in proprietà	6.183,40	10.356,47	21.680,63	19.948,46	22.149,39	25.456,99	13.859,66	8.926,49	128.561,49
Solo in affitto	30,29	44,58	200,28	641,78	2.008,30	5.092,57	4.107,64	5.589,24	17.714,68
Solo in uso gratuito	42,35	91,19	250,93	452,21	638,91	1.232,50	764,53	513,58	3.986,20
Parte in proprietà e parte in affitto	16,08	61,81	280,14	904,68	3.330,42	8.867,70	7.847,36	5.219,15	26.527,34
Parte in proprietà e parte in uso gratuito	101,14	254,44	987,18	1.632,49	2.359,86	3.710,28	1.308,86	985,65	11.339,90
Parte in affitto e parte in uso gratuito	0,72	-	11,88	55,52	175,04	540,21	520,83	-	1.304,20
Parte in proprietà, parte in affitto e parte in uso gratuito	-	-	38,31	172,14	258,51	1.164,51	675,29	436,88	2.745,64
Con solo manodopera familiare	6.373,98	10.808,49	23.449,35	23.807,28	30.920,43	46.064,76	29.084,17	21.670,99	192.179,45
Solo in proprietà	2.106,02	2.603,81	4.840,57	3.949,23	4.119,98	6.395,94	5.905,51	6.374,69	36.295,75
Solo in affitto	3,97	7,65	22,50	54,54	149,75	782,92	1.336,39	4.065,26	6.422,98
Solo in uso gratuito	9,78	7,59	23,40	-	64,66	93,07	296,89	513,88	1.009,27
Parte in proprietà e parte in affitto	5,90	20,94	78,69	168,53	398,59	1.648,02	3.176,22	5.525,33	11.022,22
Parte in proprietà e parte in uso gratuito	45,79	73,48	189,49	245,68	237,88	996,35	1.630,97	1.182,56	4.602,20
Parte in affitto e parte in uso gratuito	-	-	-	7,98	17,00	105,16	-	-	130,14
Parte in proprietà, parte in affitto e parte in uso gratuito	0,94	1,14	6,32	8,09	98,13	297,64	428,06	1.523,38	2.363,70
Con manodopera familiare prevalente	2.172,40	2.714,61	5.160,97	4.434,05	5.085,99	10.319,10	12.774,04	19.185,10	61.846,26
Solo in proprietà	760,02	1.213,09	3.265,09	3.414,22	3.443,79	6.410,55	7.069,77	10.801,99	36.378,52
Solo in affitto	0,64	-	15,15	-	23,60	463,78	615,14	1.370,78	2.489,09
Solo in uso gratuito	1,80	5,68	18,00	35,67	30,12	169,31	263,93	651,49	1.176,00
Parte in proprietà e parte in affitto	3,44	8,25	44,13	111,38	247,12	650,86	617,29	4.664,46	6.346,93
Parte in proprietà e parte in uso gratuito	13,14	20,22	99,95	141,36	226,94	366,85	169,24	1.421,47	2.459,17
Parte in affitto e parte in uso gratuito	-	-	3,98	-	-	-	-	107,29	111,27
Parte in proprietà, parte in affitto e parte in uso gratuito	-	-	-	-	10,50	156,49	160,84	381,90	709,73
Con manodopera extrafamiliare prevalente	779,04	1.247,24	3.446,30	3.702,63	3.982,07	8.217,84	8.896,21	19.399,38	49.670,71
Solo in proprietà	320,11	530,04	1.502,74	1.445,99	1.655,07	2.918,39	2.339,76	43.896,03	54.608,13
Solo in affitto	0,79	1,10	9,97	20,35	15,00	339,07	289,89	824,41	1.500,58
Solo in uso gratuito	0,90	2,59	17,91	18,62	28,40	-	465,70	1.127,24	1.661,36
Parte in proprietà e parte in affitto	-	1,66	10,17	38,87	76,59	160,06	615,90	1.908,39	2.811,64
Parte in proprietà e parte in uso gratuito	3,33	6,01	48,96	62,14	51,20	329,41	110,81	7.929,66	8.541,52
Parte in affitto e parte in uso gratuito	-	-	-	-	-	-	-	-	-
Parte in proprietà, parte in affitto e parte in uso gratuito	-	-	7,63	5,78	11,93	24,77	-	358,24	408,35
Conduzione con salariati	325,13	541,40	1.597,38	1.591,75	1.838,19	3.771,70	3.822,06	56.043,97	69.531,58
Solo in proprietà	2,18	2,72	11,96	27,94	14,73	-	126,83	-	186,36
Solo in affitto	-	1,72	-	8,00	-	-	-	-	9,72
Solo in uso gratuito	-	-	-	-	-	-	-	-	-
Parte in proprietà e parte in affitto	-	-	-	-	-	-	-	-	-
Parte in proprietà e parte in uso gratuito	-	-	-	-	-	-	-	128,32	128,32
Conduzione a colonia parziaria appoderata	2,18	4,44	11,96	35,94	14,73	-	126,83	128,32	324,40
Solo in proprietà	-	2,50	8,79	37,85	12,56	-	159,51	-	221,21
Solo in affitto	-	-	-	-	-	-	-	-	-
Solo in uso gratuito	-	-	-	-	-	-	-	-	-
Parte in proprietà e parte in uso gratuito	-	-	-	7,13	-	-	-	-	7,13
Altra forma di conduzione	-	2,50	8,79	44,98	12,56	-	159,51	-	228,34
Solo in proprietà	9.371,73	14.708,63	31.309,78	28.823,69	31.395,52	41.181,87	29.461,04	69.999,20	256.251,46
Solo in affitto	35,69	55,05	247,90	724,67	2.196,65	6.678,34	6.349,06	11.849,69	28.137,05
Solo in uso gratuito	54,83	107,05	310,24	506,50	762,09	1.494,88	1.791,05	2.806,19	7.832,83
Parte in proprietà e parte in affitto	25,42	92,66	413,13	1.223,46	4.052,72	11.326,64	12.256,77	17.317,33	46.708,13
Parte in proprietà e parte in uso gratuito	163,40	354,15	1.325,58	2.088,80	2.875,88	5.402,89	3.219,88	11.647,66	27.078,24
Parte in affitto e parte in uso gratuito	0,72	-	15,86	63,50	192,04	645,37	520,83	107,29	1.545,61
Parte in proprietà, parte in affitto e parte in uso gratuito	0,94	1,14	52,26	186,01	379,07	1.643,41	1.264,19	2.700,40	6.227,42
TOTALE	9.652,73	15.318,68	33.674,75	33.616,63	41.853,97	68.373,40	54.862,82	116.427,76	373.780,74

Tavola 3.1 segue - Aziende e relativa superficie totale per classe di superficie totale, forma di conduzione, titolo di possesso dei terreni e zona altimetrica (superficie in ettari) - COLLINA

FORME DI CONDUZIONE TITOLI DI POSSESSO DEI TERRENI	CLASSI DI SUPERFICIE TOTALE								
	Meno di 1	1 -- 2	2 -- 5	5 -- 10	10 -- 20	20 -- 50	50 -- 100	100 ed oltre	Totale
SUPERFICIE TOTALE									
<i>Solo in proprietà</i>	22.144,05	44.554,78	91.699,81	74.412,95	62.204,06	63.993,45	26.642,85	10.954,54	396.606,49
<i>Solo in affitto</i>	152,99	241,22	586,60	1.050,66	2.182,54	4.766,54	2.558,79	1.832,48	13.371,82
<i>Solo in uso gratuito</i>	201,13	484,56	1.166,41	932,49	1.037,04	1.559,26	553,32	759,23	6.693,44
<i>Parte in proprietà e parte in affitto</i>	45,73	186,69	848,94	2.110,16	5.130,58	13.638,56	8.316,93	8.024,76	38.302,35
<i>Parte in proprietà e parte in uso gratuito</i>	276,29	928,20	3.394,76	4.699,90	5.548,62	6.720,14	3.312,22	923,25	25.803,38
<i>Parte in affitto e parte in uso gratuito</i>	1,86	-	17,30	18,92	164,24	178,18	94,76	509,66	984,92
<i>Parte in proprietà, parte in affitto e parte in uso gratuito</i>	0,84	16,43	83,01	181,28	487,10	1.289,20	1.060,63	583,52	3.702,01
Con solo manodopera familiare	22.822,89	46.411,88	97.796,83	83.406,36	76.754,18	92.145,33	42.539,50	23.587,44	485.464,41
<i>Solo in proprietà</i>	7.014,68	9.118,54	21.267,87	20.053,74	20.541,62	24.653,59	14.279,93	11.226,14	128.156,11
<i>Solo in affitto</i>	36,96	66,93	100,12	225,51	423,52	1.359,73	782,79	562,75	3.558,31
<i>Solo in uso gratuito</i>	44,02	76,14	213,43	216,97	314,99	356,00	384,27	459,91	2.065,73
<i>Parte in proprietà e parte in affitto</i>	11,23	63,18	221,25	643,30	1.495,97	4.259,04	4.170,53	4.697,34	15.561,84
<i>Parte in proprietà e parte in uso gratuito</i>	81,83	170,66	709,96	920,55	1.401,61	1.920,81	994,04	1.808,56	8.008,02
<i>Parte in affitto e parte in uso gratuito</i>	0,93	4,72	-	29,42	-	102,07	74,40	161,59	373,13
<i>Parte in proprietà, parte in affitto e parte in uso gratuito</i>	1,37	-	10,35	49,00	247,24	376,90	875,75	370,48	1.931,09
Con manodopera familiare prevalente	7.191,02	9.500,17	22.522,98	22.138,49	24.424,95	33.028,14	21.561,71	19.286,77	159.654,23
<i>Solo in proprietà</i>	2.135,19	3.746,27	9.926,23	10.784,54	12.197,65	17.829,31	12.034,09	15.209,01	83.862,29
<i>Solo in affitto</i>	6,22	20,99	72,31	115,72	158,58	237,61	309,42	369,49	1.290,34
<i>Solo in uso gratuito</i>	11,76	29,33	104,98	131,72	122,64	288,74	278,81	107,94	1.075,92
<i>Parte in proprietà e parte in affitto</i>	4,17	23,41	102,49	192,79	535,03	1.141,87	1.111,71	2.551,49	5.662,96
<i>Parte in proprietà e parte in uso gratuito</i>	22,05	84,97	332,62	366,74	607,92	1.341,49	1.353,15	574,72	4.683,66
<i>Parte in affitto e parte in uso gratuito</i>	-	1,39	-	-	-	-	-	-	1,39
<i>Parte in proprietà, parte in affitto e parte in uso gratuito</i>	-	-	29,39	5,91	43,66	34,13	344,95	492,19	950,23
Con manodopera extrafamiliare prevalente	2.179,39	3.906,36	10.568,02	11.597,42	13.665,48	20.873,15	15.432,13	19.304,84	97.526,79
<i>Solo in proprietà</i>	2.192,48	5.299,81	13.301,37	12.030,50	11.973,84	15.389,76	11.610,96	45.760,50	117.559,22
<i>Solo in affitto</i>	9,04	19,89	81,27	125,32	172,59	373,56	574,17	1.985,70	3.341,54
<i>Solo in uso gratuito</i>	15,81	35,58	119,13	108,35	229,37	117,19	123,68	405,24	1.154,35
<i>Parte in proprietà e parte in affitto</i>	1,68	8,72	77,64	185,95	452,63	884,06	892,71	2.277,76	4.781,15
<i>Parte in proprietà e parte in uso gratuito</i>	13,02	60,63	399,96	609,89	737,89	717,83	879,20	2.444,42	5.862,84
<i>Parte in affitto e parte in uso gratuito</i>	-	-	2,23	6,27	-	86,92	65,07	-	160,49
<i>Parte in proprietà, parte in affitto e parte in uso gratuito</i>	0,53	-	-	23,47	-	32,27	217,07	197,65	470,99
Conduzione con salariati	2.232,56	5.424,63	13.981,60	13.089,75	13.566,32	17.601,59	14.362,86	53.071,27	133.330,58
<i>Solo in proprietà</i>	4,38	21,58	96,04	28,00	86,83	263,66	133,71	303,17	937,37
<i>Solo in affitto</i>	-	2,88	-	8,96	35,86	20,00	-	-	67,70
<i>Solo in uso gratuito</i>	0,23	-	2,15	-	-	-	-	-	2,38
<i>Parte in proprietà e parte in affitto</i>	0,65	-	2,88	-	-	-	-	-	3,53
<i>Parte in proprietà e parte in uso gratuito</i>	-	-	4,41	-	-	-	-	-	4,41
Conduzione a colonia parziaria appoderata	5,26	24,46	105,48	36,96	122,69	283,66	133,71	303,17	1.015,39
<i>Solo in proprietà</i>	2,45	4,30	41,63	27,72	13,88	-	-	-	89,98
<i>Solo in affitto</i>	-	-	3,22	-	-	-	-	-	3,22
<i>Solo in uso gratuito</i>	-	-	-	15,18	-	-	-	-	15,18
<i>Parte in proprietà e parte in uso gratuito</i>	-	-	-	-	-	-	-	-	-
Altra forma di conduzione	2,45	4,30	44,85	42,90	13,88	-	-	-	108,38
<i>Solo in proprietà</i>	33.493,23	62.745,28	136.332,95	117.337,45	107.017,88	122.129,77	64.701,54	83.453,36	727.211,46
<i>Solo in affitto</i>	205,21	351,91	843,52	1.526,17	2.973,09	6.757,44	4.225,17	4.750,42	21.632,93
<i>Solo in uso gratuito</i>	272,95	625,61	1.606,10	1.404,71	1.704,04	2.321,19	1.340,08	1.732,32	11.007,00
<i>Parte in proprietà e parte in affitto</i>	63,46	282,00	1.253,20	3.132,20	7.614,21	19.923,53	14.491,88	17.551,35	64.311,83
<i>Parte in proprietà e parte in uso gratuito</i>	393,19	1.244,46	4.841,71	6.597,08	8.296,04	10.700,27	6.538,61	5.750,95	44.362,31
<i>Parte in affitto e parte in uso gratuito</i>	2,79	6,11	19,53	54,61	164,24	367,17	234,23	671,25	1.519,93
<i>Parte in proprietà, parte in affitto e parte in uso gratuito</i>	2,74	16,43	122,75	259,66	778,00	1.732,50	2.498,40	1.643,84	7.054,32
TOTALE	34.433,57	65.271,80	145.019,76	130.311,88	128.547,50	163.931,87	94.029,91	115.553,49	877.099,78

Tavola 3.1 segue - Aziende e relativa superficie totale per classe di superficie totale, forma di conduzione, titolo di possesso dei terreni e zona altimetrica (superficie in ettari) - PIANURA

FORME DI CONDUZIONE TITOLI DI POSSESSO DEI TERRENI	CLASSI DI SUPERFICIE TOTALE								Totale
	Meno di 1	1 -- 2	2 -- 5	5 -- 10	10 -- 20	20 -- 50	50 -- 100	100 ed oltre	
SUPERFICIE TOTALE									
Solo in proprietà	4.924,19	10.881,79	21.339,01	14.727,00	9.262,69	6.386,93	1.187,33	796,62	69.505,56
Solo in affitto	24,30	39,79	121,36	134,94	136,26	194,06	237,10	-	887,81
Solo in uso gratuito	70,67	167,06	325,74	294,17	98,51	330,14	150,80	-	1.437,09
Parte in proprietà e parte in affitto	6,41	34,82	225,73	396,65	372,90	863,53	673,18	-	2.573,22
Parte in proprietà e parte in uso gratuito	112,60	368,76	2.080,24	2.633,68	1.522,25	911,94	202,79	851,43	8.683,69
Parte in affitto e parte in uso gratuito	0,80	-	2,59	7,41	10,87	20,28	-	-	41,95
Parte in proprietà, parte in affitto e parte in uso gratuito	-	5,09	27,10	156,02	108,13	116,24	-	-	412,58
Con solo manodopera familiare	5.138,97	11.497,31	24.121,77	18.349,87	11.511,61	8.823,12	2.451,20	1.648,05	83.541,90
Solo in proprietà	1.176,83	2.531,23	6.384,11	7.084,53	6.120,43	4.485,13	1.590,50	1.471,54	30.844,30
Solo in affitto	2,51	8,36	60,67	90,26	99,46	258,23	50,00	-	569,49
Solo in uso gratuito	12,75	47,83	133,50	72,66	112,34	111,92	-	256,00	747,00
Parte in proprietà e parte in affitto	1,67	8,00	77,31	227,92	459,15	382,55	230,95	104,88	1.492,43
Parte in proprietà e parte in uso gratuito	21,04	67,45	368,49	740,36	947,21	549,47	237,80	-	2.931,82
Parte in affitto e parte in uso gratuito	-	-	3,00	-	14,50	-	-	-	17,50
Parte in proprietà, parte in affitto e parte in uso gratuito	-	1,84	11,92	44,73	74,35	100,45	-	129,81	363,10
Con manodopera familiare prevalente	1.214,80	2.664,71	7.039,00	8.260,46	7.827,44	5.887,75	2.109,25	1.962,23	36.965,64
Solo in proprietà	366,55	971,01	2.775,13	3.517,60	4.899,49	6.886,39	4.623,17	5.098,47	29.137,81
Solo in affitto	2,76	7,83	26,41	12,30	40,19	96,33	124,27	-	310,09
Solo in uso gratuito	1,27	4,26	23,42	40,35	64,49	143,27	89,72	-	366,78
Parte in proprietà e parte in affitto	-	1,75	15,00	32,60	117,11	154,47	218,15	1.051,13	1.590,21
Parte in proprietà e parte in uso gratuito	3,92	9,03	82,91	177,61	317,24	352,30	175,71	172,70	1.291,42
Parte in affitto e parte in uso gratuito	-	-	-	8,25	-	-	-	-	8,25
Parte in proprietà, parte in affitto e parte in uso gratuito	-	-	-	14,69	11,39	21,46	-	-	47,54
Con manodopera extrafamiliare prevalente	374,50	993,88	2.922,87	3.803,40	5.449,91	7.654,22	5.231,02	6.322,30	32.752,10
Solo in proprietà	249,61	451,70	1.213,90	1.773,44	2.173,06	4.641,43	3.660,73	4.947,42	19.111,29
Solo in affitto	-	11,25	20,95	59,43	54,07	154,99	139,61	-	440,30
Solo in uso gratuito	3,53	4,74	9,90	41,91	58,16	32,30	130,08	-	280,62
Parte in proprietà e parte in affitto	1,72	1,00	19,01	13,54	15,82	268,79	80,00	314,99	714,87
Parte in proprietà e parte in uso gratuito	4,72	11,67	15,51	94,51	161,52	310,55	369,48	586,78	1.554,74
Parte in affitto e parte in uso gratuito	-	-	-	-	-	-	-	-	-
Parte in proprietà, parte in affitto e parte in uso gratuito	-	-	-	-	16,70	38,67	-	-	55,37
Conduzione con salariati	259,58	480,36	1.279,27	1.982,83	2.479,33	5.446,73	4.379,90	5.849,19	22.157,19
Solo in proprietà	1,87	6,15	22,78	23,78	36,76	-	76,84	-	168,18
Solo in affitto	-	-	3,26	14,19	13,56	-	-	-	31,01
Solo in uso gratuito	-	-	3,16	-	-	-	-	-	3,16
Parte in proprietà e parte in affitto	-	-	-	-	-	-	-	-	-
Parte in proprietà e parte in uso gratuito	-	-	-	-	-	-	-	-	-
Conduzione a colonia parziaria appoderata	1,87	6,15	29,20	37,97	50,32	-	76,84	-	202,35
Solo in proprietà	0,82	1,68	2,02	8,32	-	-	-	-	12,84
Solo in affitto	-	-	-	-	-	-	-	-	-
Solo in uso gratuito	-	-	-	-	-	-	-	-	-
Parte in proprietà e parte in uso gratuito	-	-	-	-	-	-	-	-	-
Altra forma di conduzione	0,82	1,68	2,02	8,32	-	-	-	-	12,84
Solo in proprietà	6.719,87	14.843,56	31.736,95	27.134,67	22.492,43	22.399,88	11.138,57	12.314,05	148.779,98
Solo in affitto	29,57	67,23	232,65	311,12	343,54	703,61	550,98	-	2.238,70
Solo in uso gratuito	88,22	223,89	495,72	449,09	333,50	617,63	370,60	256,00	2.834,65
Parte in proprietà e parte in affitto	9,80	45,57	337,05	670,71	964,98	1.669,34	1.202,28	1.471,00	6.370,73
Parte in proprietà e parte in uso gratuito	142,28	456,91	2.547,15	3.646,16	2.948,22	2.124,26	985,78	1.610,91	14.461,67
Parte in affitto e parte in uso gratuito	0,80	-	5,59	15,66	25,37	20,28	-	-	67,70
Parte in proprietà, parte in affitto e parte in uso gratuito	-	6,93	39,02	215,44	210,57	276,82	-	129,81	878,59
TOTALE	6.990,54	15.644,09	35.394,13	32.442,85	27.318,61	27.811,82	14.248,21	15.781,77	175.632,02

Tavola 3.2 - Aziende e relativa superficie agricola utilizzata (SAU) per classe di superficie agricola utilizzata, forma di conduzione, titolo di possesso dei terreni e zona altimetrica (superficie in ettari) - TOTALE

FORME DI CONDUZIONE TITOLI DI POSSESSO DEI TERRENI	CLASSI DI SUPERFICIE AGRICOLA UTILIZZATA								Totale
	Meno di 1	1 -- 2	2 -- 5	5 -- 10	10 -- 20	20 -- 50	50 -- 100	100 ed oltre	
AZIENDE									
Solo in proprietà	73.069	46.197	40.221	14.785	6.345	3.004	558	101	184.280
Solo in affitto	442	220	275	262	305	325	98	40	1.967
Solo in uso gratuito	723	524	535	234	118	103	18	7	2.262
Parte in proprietà e parte in affitto	128	189	407	466	602	732	225	75	2.824
Parte in proprietà e parte in uso gratuito	960	1.080	1.909	1.199	644	361	68	11	6.232
Parte in affitto e parte in uso gratuito	5	-	11	10	25	20	9	2	82
Parte in proprietà, parte in affitto e parte in uso gratuito	1	15	41	67	60	79	24	5	292
Con solo manodopera familiare	75.328	48.225	43.399	17.023	8.099	4.624	1.000	241	197.939
Solo in proprietà	24.065	9.614	9.575	4.049	2.056	1.076	291	100	50.826
Solo in affitto	102	55	56	49	54	81	23	19	439
Solo in uso gratuito	157	89	106	44	36	21	11	6	470
Parte in proprietà e parte in affitto	37	70	105	139	156	190	102	54	853
Parte in proprietà e parte in uso gratuito	297	218	356	252	178	112	38	13	1.464
Parte in affitto e parte in uso gratuito	3	2	2	4	3	6	1	1	22
Parte in proprietà, parte in affitto e parte in uso gratuito	3	2	8	16	25	24	17	11	106
Con manodopera familiare prevalente	24.664	10.050	10.208	4.553	2.508	1.510	483	204	54.180
Solo in proprietà	7.215	4.149	4.745	2.315	1.407	928	299	131	21.189
Solo in affitto	21	22	35	17	19	25	13	7	159
Solo in uso gratuito	31	27	43	28	15	21	8	4	177
Parte in proprietà e parte in affitto	12	23	56	43	66	58	26	34	318
Parte in proprietà e parte in uso gratuito	73	81	161	81	81	57	29	9	572
Parte in affitto e parte in uso gratuito	-	1	1	1	-	-	1	-	4
Parte in proprietà, parte in affitto e parte in uso gratuito	-	1	7	5	3	6	6	5	33
Con manodopera extrafamiliare prevalente	7.352	4.304	5.048	2.490	1.591	1.095	382	190	22.452
Solo in proprietà	5.888	4.524	4.759	2.072	1.023	710	235	157	19.368
Solo in affitto	21	29	30	32	13	27	12	13	177
Solo in uso gratuito	42	31	47	24	18	5	9	3	179
Parte in proprietà e parte in affitto	4	5	33	27	38	43	21	15	186
Parte in proprietà e parte in uso gratuito	40	56	136	100	67	39	17	13	468
Parte in affitto e parte in uso gratuito	-	-	1	-	-	2	1	-	4
Parte in proprietà, parte in affitto e parte in uso gratuito	1	-	2	4	2	3	3	2	17
Conduzione con salariati	5.996	4.645	5.008	2.259	1.161	829	298	203	20.399
Solo in proprietà	19	23	39	11	9	8	4	1	114
Solo in affitto	-	3	1	4	3	1	-	-	12
Solo in uso gratuito	1	-	2	-	-	-	-	-	3
Parte in proprietà e parte in affitto	1	-	1	-	-	-	-	-	2
Parte in proprietà e parte in uso gratuito	-	-	1	-	-	-	-	1	2
Conduzione a colonia parziaria appoderata	21	26	44	15	12	9	4	2	133
Solo in proprietà	9	5	16	8	1	-	2	-	41
Solo in affitto	-	1	-	-	-	-	-	-	1
Solo in uso gratuito	-	-	1	1	-	-	-	-	2
Parte in proprietà e parte in uso gratuito	-	-	-	1	-	-	-	-	1
Altra forma di conduzione	9	6	17	10	1	-	2	-	45
Solo in proprietà	110.265	64.512	59.355	23.240	10.841	5.726	1.389	490	275.818
Solo in affitto	586	330	397	364	394	459	146	79	2.755
Solo in uso gratuito	954	671	734	331	187	150	46	20	3.093
Parte in proprietà e parte in affitto	182	287	602	675	862	1.023	374	178	4.183
Parte in proprietà e parte in uso gratuito	1.370	1.435	2.563	1.633	970	569	152	47	8.739
Parte in affitto e parte in uso gratuito	8	3	15	15	28	28	12	3	112
Parte in proprietà, parte in affitto e parte in uso gratuito	5	18	58	92	90	112	50	23	448
TOTALE	113.370	67.256	63.724	26.350	13.372	8.067	2.169	840	295.148

Tavola 3.2 segue - Aziende e relativa superficie agricola utilizzata (SAU) per classe di superficie agricola utilizzata, forma di conduzione, titolo di possesso dei terreni e zona altimetrica (superficie in ettari) - MONTAGNA

FORME DI CONDUZIONE TITOLI DI POSSESSO DEI TERRENI	CLASSI DI SUPERFICIE AGRICOLA UTILIZZATA								Totale
	Meno di 1	1 -- 2	2 -- 5	5 -- 10	10 -- 20	20 -- 50	50 -- 100	100 ed oltre	
AZIENDE									
Solo in proprietà	14.681	7.180	6.220	2.631	1.481	783	169	40	33.185
Solo in affitto	62	33	66	95	147	153	56	29	641
Solo in uso gratuito	101	72	71	63	46	40	8	2	403
Parte in proprietà e parte in affitto	29	43	91	125	227	281	103	31	930
Parte in proprietà e parte in uso gratuito	186	183	288	212	168	113	18	4	1.172
Parte in affitto e parte in uso gratuito	1	-	5	6	12	15	6	-	45
Parte in proprietà, parte in affitto e parte in uso gratuito	-	-	11	22	20	34	9	3	99
Con solo manodopera familiare	15.060	7.511	6.752	3.154	2.101	1.419	369	109	36.475
Solo in proprietà	5.339	1.656	1.326	457	251	185	77	31	9.322
Solo in affitto	15	4	9	8	15	30	13	16	110
Solo in uso gratuito	24	4	5	-	5	4	5	3	50
Parte in proprietà e parte in affitto	10	13	20	24	23	52	39	27	208
Parte in proprietà e parte in uso gratuito	90	52	47	28	19	29	21	5	291
Parte in affitto e parte in uso gratuito	-	-	-	1	1	3	-	-	5
Parte in proprietà, parte in affitto e parte in uso gratuito	1	1	2	1	7	9	6	8	35
Con manodopera familiare prevalente	5.479	1.730	1.409	519	321	312	161	90	10.021
Solo in proprietà	1.779	871	937	414	228	180	82	40	4.531
Solo in affitto	1	-	4	-	6	15	7	5	38
Solo in uso gratuito	5	5	4	5	3	6	3	4	35
Parte in proprietà e parte in affitto	6	8	16	14	17	19	9	15	104
Parte in proprietà e parte in uso gratuito	27	15	34	14	14	11	5	5	125
Parte in affitto e parte in uso gratuito	-	-	1	-	-	-	1	-	2
Parte in proprietà, parte in affitto e parte in uso gratuito	-	-	-	1	-	4	2	3	10
Con manodopera extrafamiliare prevalente	1.818	899	996	448	268	235	109	72	4.845
Solo in proprietà	797	369	423	180	112	81	32	44	2.038
Solo in affitto	2	1	4	1	2	8	4	4	26
Solo in uso gratuito	3	3	5	1	3	1	5	-	21
Parte in proprietà e parte in affitto	-	2	4	6	5	5	9	7	38
Parte in proprietà e parte in uso gratuito	5	6	14	8	4	9	1	6	53
Parte in affitto e parte in uso gratuito	-	-	-	-	-	-	-	-	-
Parte in proprietà, parte in affitto e parte in uso gratuito	-	-	2	1	1	1	-	1	6
Conduzione con salariati	807	381	452	197	127	105	51	62	2.182
Solo in proprietà	6	4	3	2	1	1	1	-	18
Solo in affitto	-	1	-	1	-	-	-	-	2
Solo in uso gratuito	-	-	-	-	-	-	-	-	-
Parte in proprietà e parte in affitto	-	-	-	-	-	-	-	-	-
Parte in proprietà e parte in uso gratuito	-	-	-	-	-	-	-	1	1
Conduzione a colonia parziaria appoderata	6	5	3	3	1	1	1	1	21
Solo in proprietà	2	2	3	4	-	-	2	-	13
Solo in affitto	-	-	-	-	-	-	-	-	-
Solo in uso gratuito	-	-	-	-	-	-	-	-	-
Parte in proprietà e parte in uso gratuito	-	-	-	1	-	-	-	-	1
Altra forma di conduzione	2	2	3	5	-	-	2	-	14
Solo in proprietà	22.604	10.082	8.912	3.688	2.073	1.230	363	155	49.107
Solo in affitto	80	39	83	105	170	206	80	54	817
Solo in uso gratuito	133	84	85	69	57	51	21	9	509
Parte in proprietà e parte in affitto	45	66	131	169	272	357	160	80	1.280
Parte in proprietà e parte in uso gratuito	308	256	383	263	205	162	45	21	1.643
Parte in affitto e parte in uso gratuito	1	-	6	7	13	18	7	-	52
Parte in proprietà, parte in affitto e parte in uso gratuito	1	1	15	25	28	48	17	15	150
TOTALE	23.172	10.528	9.615	4.326	2.818	2.072	693	334	53.558

Tavola 3.2 segue - Aziende e relativa superficie agricola utilizzata (SAU) per classe di superficie agricola utilizzata, forma di conduzione, titolo di possesso dei terreni e zona altimetrica (superficie in ettari) - COLLINA

FORME DI CONDUZIONE TITOLI DI POSSESSO DEI TERRENI	CLASSI DI SUPERFICIE AGRICOLA UTILIZZATA								Totale
	Meno di 1	1 -- 2	2 -- 5	5 -- 10	10 -- 20	10 -- 50	50 -- 100	100 ed oltre	
AZIENDE									
Solo in proprietà	48.224	31.433	27.578	10.114	4.246	2.020	371	58	124.044
Solo in affitto	334	156	179	146	144	158	38	11	1.166
Solo in uso gratuito	455	331	352	134	65	51	7	4	1.399
Parte in proprietà e parte in affitto	88	122	250	288	351	428	114	44	1.685
Parte in proprietà e parte in uso gratuito	580	632	1.005	624	369	220	46	5	3.481
Parte in affitto e parte in uso gratuito	3	-	5	3	11	5	3	2	32
Parte in proprietà, parte in affitto e parte in uso gratuito	1	12	22	23	32	40	15	2	147
Con solo manodopera familiare	49.685	32.686	29.391	11.332	5.218	2.922	594	126	131.954
Solo in proprietà	16.263	6.196	6.324	2.651	1.386	756	189	62	33.827
Solo in affitto	80	43	32	28	33	42	10	3	271
Solo in uso gratuito	103	54	63	31	24	14	6	2	297
Parte in proprietà e parte in affitto	24	47	63	81	101	128	59	27	530
Parte in proprietà e parte in uso gratuito	170	122	199	124	95	63	13	8	794
Parte in affitto e parte in uso gratuito	3	2	1	3	1	3	1	1	15
Parte in proprietà, parte in affitto e parte in uso gratuito	2	1	3	8	13	11	11	2	51
Con manodopera familiare prevalente	16.645	6.465	6.685	2.926	1.653	1.017	289	105	35.785
Solo in proprietà	4.664	2.608	2.978	1.419	844	539	154	71	13.277
Solo in affitto	12	18	24	15	10	7	4	2	92
Solo in uso gratuito	24	19	33	18	7	10	4	-	115
Parte in proprietà e parte in affitto	6	14	35	23	42	33	15	13	181
Parte in proprietà e parte in uso gratuito	40	59	102	45	47	35	21	3	352
Parte in affitto e parte in uso gratuito	-	1	-	-	-	-	-	-	1
Parte in proprietà, parte in affitto e parte in uso gratuito	-	1	7	1	3	1	4	2	19
Con manodopera extrafamiliare prevalente	4.746	2.720	3.179	1.521	953	625	202	91	14.037
Solo in proprietà	4.595	3.846	3.956	1.645	764	490	153	96	15.545
Solo in affitto	18	17	20	23	9	12	7	9	115
Solo in uso gratuito	32	25	39	18	12	3	2	3	134
Parte in proprietà e parte in affitto	2	3	23	20	32	29	11	7	127
Parte in proprietà e parte in uso gratuito	25	44	115	80	51	22	11	3	351
Parte in affitto e parte in uso gratuito	-	-	1	-	-	2	1	-	4
Parte in proprietà, parte in affitto e parte in uso gratuito	1	-	-	3	-	1	3	1	9
Conduzione con salariati	4.673	3.935	4.154	1.789	868	559	188	119	16.285
Solo in proprietà	10	15	29	5	6	7	2	1	75
Solo in affitto	-	2	-	1	2	1	-	-	6
Solo in uso gratuito	1	-	1	-	-	-	-	-	2
Parte in proprietà e parte in affitto	1	-	1	-	-	-	-	-	2
Parte in proprietà e parte in uso gratuito	-	-	1	-	-	-	-	-	1
Conduzione a colonia parziaria appoderata	12	17	32	6	8	8	2	1	86
Solo in proprietà	6	2	12	3	1	-	-	-	24
Solo in affitto	-	1	-	-	-	-	-	-	1
Solo in uso gratuito	-	-	1	1	-	-	-	-	2
Parte in proprietà e parte in uso gratuito	-	-	-	-	-	-	-	-	-
Altra forma di conduzione	6	3	13	4	1	-	-	-	27
Solo in proprietà	73.762	44.100	40.877	15.837	7.247	3.812	869	288	186.792
Solo in affitto	444	237	255	213	198	220	59	25	1.651
Solo in uso gratuito	615	429	489	202	108	78	19	9	1.949
Parte in proprietà e parte in affitto	121	186	372	412	526	618	199	91	2.525
Parte in proprietà e parte in uso gratuito	815	857	1.422	873	562	340	91	19	4.979
Parte in affitto e parte in uso gratuito	6	3	7	6	12	10	5	3	52
Parte in proprietà, parte in affitto e parte in uso gratuito	4	14	32	35	48	53	33	7	226
TOTALE	75.767	45.826	43.454	17.578	8.701	5.131	1.275	442	198.174

Tavola 3.2 segue - Aziende e relativa superficie agricola utilizzata (SAU) per classe di superficie agricola utilizzata, forma di conduzione, titolo di possesso dei terreni e zona altimetrica (superficie in ettari) - PIANURA

FORME DI CONDUZIONE TITOLI DI POSSESSO DEI TERRENI	CLASSI DI SUPERFICIE AGRICOLA UTILIZZATA								Totale
	Meno di 1	1 -- 2	2 -- 5	5 -- 10	10 -- 20	20 -- 50	50 -- 100	100 ed oltre	
AZIENDE									
Solo in proprietà	10.164	7.584	6.423	2.040	618	201	18	3	27.051
Solo in affitto	46	31	30	21	14	14	4	-	160
Solo in uso gratuito	167	121	112	37	7	12	3	1	460
Parte in proprietà e parte in affitto	11	24	66	53	24	23	8	-	209
Parte in proprietà e parte in uso gratuito	194	265	616	363	107	28	4	2	1.579
Parte in affitto e parte in uso gratuito	1	-	1	1	2	-	-	-	5
Parte in proprietà, parte in affitto e parte in uso gratuito	-	3	8	22	8	5	-	-	46
Con solo manodopera familiare	10.583	8.028	7.256	2.537	780	283	37	6	29.510
Solo in proprietà	2.463	1.762	1.925	941	419	135	25	7	7.677
Solo in affitto	7	8	15	13	6	9	-	-	58
Solo in uso gratuito	30	31	38	13	7	3	-	1	123
Parte in proprietà e parte in affitto	3	10	22	34	32	10	4	-	115
Parte in proprietà e parte in uso gratuito	37	44	110	100	64	20	4	-	379
Parte in affitto e parte in uso gratuito	-	-	1	-	1	-	-	-	2
Parte in proprietà, parte in affitto e parte in uso gratuito	-	-	3	7	5	4	-	1	20
Con manodopera familiare prevalente	2.540	1.855	2.114	1.108	534	181	33	9	8.374
Solo in proprietà	772	670	830	482	335	209	63	20	3.381
Solo in affitto	8	4	7	2	3	3	2	-	29
Solo in uso gratuito	2	3	6	5	5	5	1	-	27
Parte in proprietà e parte in affitto	-	1	5	6	7	6	2	6	33
Parte in proprietà e parte in uso gratuito	6	7	25	22	20	11	3	1	95
Parte in affitto e parte in uso gratuito	-	-	-	1	-	-	-	-	1
Parte in proprietà, parte in affitto e parte in uso gratuito	-	-	-	3	-	1	-	-	4
Con manodopera extrafamiliare prevalente	788	685	873	521	370	235	71	27	3.570
Solo in proprietà	496	309	380	247	147	139	50	17	1.785
Solo in affitto	1	11	6	8	2	7	1	-	36
Solo in uso gratuito	7	3	3	5	3	1	2	-	24
Parte in proprietà e parte in affitto	2	-	6	1	1	9	1	1	21
Parte in proprietà e parte in uso gratuito	10	6	7	12	12	8	5	4	64
Parte in affitto e parte in uso gratuito	-	-	-	-	-	-	-	-	-
Parte in proprietà, parte in affitto e parte in uso gratuito	-	-	-	-	1	1	-	-	2
Conduzione con salariati	516	329	402	273	166	165	59	22	1.932
Solo in proprietà	3	4	7	4	2	-	1	-	21
Solo in affitto	-	-	1	2	1	-	-	-	4
Solo in uso gratuito	-	-	1	-	-	-	-	-	1
Parte in proprietà e parte in affitto	-	-	-	-	-	-	-	-	-
Parte in proprietà e parte in uso gratuito	-	-	-	-	-	-	-	-	-
Conduzione a colonia parziaria appoderata	3	4	9	6	3	-	1	-	26
Solo in proprietà	1	1	1	1	-	-	-	-	4
Solo in affitto	-	-	-	-	-	-	-	-	-
Solo in uso gratuito	-	-	-	-	-	-	-	-	-
Parte in proprietà e parte in uso gratuito	-	-	-	-	-	-	-	-	-
Altra forma di conduzione	1	1	1	1	-	-	-	-	4
Solo in proprietà	13.899	10.330	9.566	3.715	1.521	684	157	47	39.919
Solo in affitto	62	54	59	46	26	33	7	-	287
Solo in uso gratuito	206	158	160	60	22	21	6	2	635
Parte in proprietà e parte in affitto	16	35	99	94	64	48	15	7	378
Parte in proprietà e parte in uso gratuito	247	322	758	497	203	67	16	7	2.117
Parte in affitto e parte in uso gratuito	1	-	2	2	3	-	-	-	8
Parte in proprietà, parte in affitto e parte in uso gratuito	-	3	11	32	14	11	-	1	72
TOTALE	14.431	10.902	10.655	4.446	1.853	864	201	64	43.416

Tavola 3.2 segue - Aziende e relativa superficie agricola utilizzata (SAU) per classe di superficie agricola utilizzata, forma di conduzione e titolo di possesso dei terreni e zona altimetrica (superficie in ettari) - TOTALE

FORME DI CONDUZIONE TITOLI DI POSSESSO DEI TERRENI	CLASSI DI SUPERFICIE AGRICOLA UTILIZZATA								Totale
	Meno di 1	1 -- 2	2 -- 5	5 -- 10	10 -- 20	20 -- 50	50 -- 100	100 ed oltre	
SUPERFICIE AGRICOLA UTILIZZATA									
Solo in proprietà	34.924,90	64.374,81	124.328,72	100.406,92	86.179,45	88.730,62	36.703,22	14.182,49	549.831,13
Solo in affitto	227,37	299,87	899,16	1.841,46	4.350,80	9.874,67	6.739,38	6.031,40	30.264,11
Solo in uso gratuito	345,87	728,14	1.693,82	1.604,80	1.680,22	3.003,72	1.103,96	1.732,26	11.892,79
Parte in proprietà e parte in affitto	75,51	273,12	1.398,51	3.392,26	8.710,59	22.932,36	15.049,03	11.500,92	63.332,30
Parte in proprietà e parte in uso gratuito	533,51	1.575,22	6.202,40	8.438,22	8.827,78	10.659,36	4.421,41	1.471,00	42.128,90
Parte in affitto e parte in uso gratuito	2,67	-	39,34	70,73	347,00	680,32	689,99	264,31	2.094,36
Parte in proprietà, parte in affitto e parte in uso gratuito	0,83	21,35	142,60	486,94	889,27	2.372,61	1.588,15	709,42	6.211,17
Con solo manodopera familiare	36.110,66	67.272,51	134.704,55	116.241,33	110.985,11	138.253,66	66.295,14	35.891,80	705.754,76
Solo in proprietà	10.785,84	13.466,90	29.809,31	27.984,11	28.175,17	32.480,31	19.752,73	15.103,66	177.558,03
Solo in affitto	54,61	73,97	189,58	332,84	760,50	2.627,62	1.639,71	3.477,76	9.156,59
Solo in uso gratuito	77,50	129,37	337,55	296,97	453,20	618,50	764,66	850,46	3.528,21
Parte in proprietà e parte in affitto	24,87	103,24	341,95	1.015,99	2.234,87	6.148,35	7.310,10	9.006,35	26.185,72
Parte in proprietà e parte in uso gratuito	147,73	314,36	1.174,17	1.779,06	2.464,19	3.480,44	2.586,06	1.903,33	13.849,34
Parte in affitto e parte in uso gratuito	1,68	2,65	7,65	29,67	40,50	200,77	74,30	152,56	509,78
Parte in proprietà, parte in affitto e parte in uso gratuito	2,26	2,90	26,08	111,71	393,67	767,41	1.281,36	1.539,33	4.124,72
Con manodopera familiare prevalente	11.094,49	14.093,39	31.886,29	31.550,35	34.522,10	46.323,40	33.408,92	32.033,45	234.912,39
Solo in proprietà	3.525,85	5.822,87	14.923,96	16.088,27	19.420,53	28.043,26	20.803,95	23.056,35	131.685,04
Solo in affitto	12,32	29,65	110,90	122,47	263,40	729,75	893,69	1.457,55	3.619,73
Solo in uso gratuito	16,63	40,99	138,14	198,75	199,18	622,70	582,28	463,42	2.262,09
Parte in proprietà e parte in affitto	7,27	33,66	182,97	297,01	932,29	1.814,70	1.755,59	6.595,19	11.618,68
Parte in proprietà e parte in uso gratuito	44,08	118,43	522,73	580,77	1.162,67	1.732,18	1.861,13	1.498,14	7.520,13
Parte in affitto e parte in uso gratuito	-	1,39	3,80	7,85	-	-	67,21	-	80,25
Parte in proprietà, parte in affitto e parte in uso gratuito	-	1,95	24,61	39,24	42,50	199,31	480,27	770,04	1.557,92
Con manodopera extrafamiliare prevalente	3.606,15	6.048,94	15.907,11	17.334,36	22.020,57	33.141,90	26.444,12	33.840,69	158.343,84
Solo in proprietà	2.968,06	6.319,35	14.917,20	14.212,28	13.963,71	21.518,35	15.953,43	42.958,04	132.810,42
Solo in affitto	13,16	44,33	102,40	234,48	176,60	849,94	874,01	2.526,24	4.821,16
Solo in uso gratuito	24,50	43,93	139,28	184,00	257,47	149,30	563,28	477,08	1.838,84
Parte in proprietà e parte in affitto	2,90	8,54	117,37	186,94	537,13	1.312,67	1.405,94	4.101,31	7.672,80
Parte in proprietà e parte in uso gratuito	24,71	82,19	447,27	701,47	949,01	1.239,80	1.230,00	3.082,79	7.757,24
Parte in affitto e parte in uso gratuito	-	-	2,21	-	-	83,33	64,55	-	150,09
Parte in proprietà, parte in affitto e parte in uso gratuito	0,53	-	7,22	28,67	28,61	90,26	209,17	485,90	850,36
Conduzione con salariati	3.033,86	6.498,34	15.732,95	15.547,84	15.912,53	25.243,65	20.300,38	53.631,36	155.900,91
Solo in proprietà	9,94	34,57	120,42	84,91	131,56	259,79	240,66	193,00	1.074,85
Solo in affitto	-	4,59	3,26	30,39	48,93	20,00	-	-	107,17
Solo in uso gratuito	0,22	-	5,14	-	-	-	-	-	5,36
Parte in proprietà e parte in affitto	0,55	-	2,84	-	-	-	-	-	3,39
Parte in proprietà e parte in uso gratuito	-	-	4,39	-	-	-	-	127,92	132,31
Conduzione a colonia parziaria appoderata	10,71	39,16	136,05	115,30	180,49	279,79	240,66	320,92	1.323,08
Solo in proprietà	4,37	6,37	52,88	59,82	13,88	-	144,81	-	282,13
Solo in affitto	-	1,72	-	-	-	-	-	-	1,72
Solo in uso gratuito	-	-	2,33	5,85	-	-	-	-	8,18
Parte in proprietà e parte in uso gratuito	-	-	-	7,04	-	-	-	-	7,04
Altra forma di conduzione	4,37	8,09	55,21	72,71	13,88	-	144,81	-	299,07
Solo in proprietà	52.218,96	90.024,87	184.152,49	158.836,31	147.884,30	171.032,33	93.598,80	95.493,54	993.241,60
Solo in affitto	307,46	454,13	1.305,30	2.561,64	5.600,23	14.101,98	10.146,79	13.492,95	47.970,48
Solo in uso gratuito	464,72	942,43	2.316,26	2.290,37	2.590,07	4.394,22	3.014,18	3.523,22	19.535,47
Parte in proprietà e parte in affitto	111,10	418,56	2.043,64	4.892,20	12.414,88	32.208,08	25.520,66	31.203,77	108.812,89
Parte in proprietà e parte in uso gratuito	750,03	2.090,20	8.350,96	11.506,56	13.403,65	17.111,78	10.098,60	8.083,18	71.394,96
Parte in affitto e parte in uso gratuito	4,35	4,04	53,00	108,25	387,50	964,42	896,05	416,87	2.834,48
Parte in proprietà, parte in affitto e parte in uso gratuito	3,62	26,20	200,51	666,56	1.354,05	3.429,59	3.558,95	3.504,69	12.744,17
TOTALE	53.860,24	93.960,43	198.422,16	180.861,89	183.634,68	243.242,40	146.834,03	155.718,22	1.256.534,05

Tavola 3.2 segue - Aziende e relativa superficie agricola utilizzata (SAU) per classe di superficie agricola utilizzata, forma di conduzione, titolo di possesso dei terreni e zona altimetrica (superficie in ettari) - MONTAGNA

FORME DI CONDUZIONE TITOLI DI POSSESSO DEI TERRENI	CLASSI DI SUPERFICIE AGRICOLA UTILIZZATA								Totale
	Meno di 1	1 -- 2	2 -- 5	5 -- 10	10 -- 20	20 -- 50	50 -- 100	100 ed oltre	
SUPERFICIE AGRICOLA UTILIZZATA									
Solo in proprietà	6.618,63	9.962,06	19.304,64	17.968,34	20.195,40	23.457,65	11.310,36	5.849,12	114.666,20
Solo in affitto	32,07	45,29	218,77	684,43	2.079,86	4.729,38	3.910,34	4.471,93	16.172,07
Solo in uso gratuito	46,22	98,02	247,26	442,68	639,05	1.266,89	491,27	513,24	3.744,63
Parte in proprietà e parte in affitto	16,74	60,85	312,82	929,51	3.266,45	8.847,03	6.927,88	4.476,39	24.837,67
Parte in proprietà e parte in uso gratuito	101,38	262,32	943,04	1.539,92	2.311,17	3.353,11	1.198,05	594,65	10.303,64
Parte in affitto e parte in uso gratuito	0,72	-	20,49	44,48	166,38	504,58	445,53	-	1.182,18
Parte in proprietà, parte in affitto e parte in uso gratuito	-	-	41,44	155,66	301,26	1.006,66	610,33	424,44	2.539,79
Con solo manodopera familiare	6.815,76	10.428,54	21.088,46	21.765,02	28.959,57	43.165,30	24.893,76	16.329,77	173.446,18
Solo in proprietà	2.235,08	2.294,05	4.031,23	3.132,75	3.511,74	5.658,15	5.369,03	4.523,38	30.755,41
Solo in affitto	5,52	5,30	30,66	51,52	225,57	952,03	941,39	2.975,95	5.187,94
Solo in uso gratuito	11,23	6,07	17,06	-	59,81	123,28	376,03	358,76	952,24
Parte in proprietà e parte in affitto	6,09	17,70	69,60	184,86	343,38	1.753,98	2.889,56	4.790,83	10.056,00
Parte in proprietà e parte in uso gratuito	42,83	76,77	144,15	181,80	269,87	996,19	1.513,38	720,59	3.945,58
Parte in affitto e parte in uso gratuito	-	-	-	7,93	17,00	103,82	-	-	128,75
Parte in proprietà, parte in affitto e parte in uso gratuito	0,90	1,14	5,33	7,40	115,01	308,20	403,68	1.167,14	2.008,80
Con manodopera familiare prevalente	2.301,65	2.401,03	4.298,03	3.566,26	4.542,38	9.895,65	11.493,07	14.536,65	53.034,72
Solo in proprietà	839,59	1.220,33	2.944,55	2.898,43	3.124,57	5.358,26	5.850,44	6.839,24	29.075,41
Solo in affitto	0,64	-	14,75	-	87,56	434,19	469,10	1.214,21	2.220,45
Solo in uso gratuito	1,84	7,63	12,89	33,87	41,06	181,51	212,44	463,42	954,66
Parte in proprietà e parte in affitto	3,41	9,90	51,56	96,03	246,08	635,14	633,29	3.424,46	5.099,87
Parte in proprietà e parte in uso gratuito	15,25	19,93	109,11	106,84	188,39	314,75	305,38	983,28	2.042,93
Parte in affitto e parte in uso gratuito	-	-	3,80	-	-	-	67,21	-	71,01
Parte in proprietà, parte in affitto e parte in uso gratuito	-	-	-	9,79	-	145,20	139,44	353,14	647,57
Con manodopera extrafamiliare prevalente	860,73	1.257,79	3.136,66	3.144,96	3.687,66	7.069,05	7.677,30	13.277,75	40.111,90
Solo in proprietà	344,81	512,11	1.359,88	1.224,45	1.542,07	2.549,02	2.318,45	21.324,86	31.175,65
Solo in affitto	1,39	1,50	14,58	6,35	33,17	283,19	278,92	723,44	1.342,54
Solo in uso gratuito	2,18	4,26	13,20	9,00	48,12	33,18	317,84	-	427,78
Parte in proprietà e parte in affitto	-	3,50	12,15	39,73	62,68	157,68	568,69	1.858,06	2.702,49
Parte in proprietà e parte in uso gratuito	2,54	9,07	48,43	51,80	56,81	300,62	56,48	2.170,54	2.696,29
Parte in affitto e parte in uso gratuito	-	-	-	-	-	-	-	-	-
Parte in proprietà, parte in affitto e parte in uso gratuito	-	-	7,22	5,76	11,91	24,71	-	302,96	352,56
Conduzione con salariati	350,92	530,44	1.455,46	1.337,09	1.754,76	3.348,40	3.540,38	26.379,86	38.697,31
Solo in proprietà	1,97	6,04	11,88	16,02	14,65	28,79	59,75	-	139,10
Solo in affitto	-	1,72	-	7,30	-	-	-	-	9,02
Solo in uso gratuito	-	-	-	-	-	-	-	-	-
Parte in proprietà e parte in affitto	-	-	-	-	-	-	-	-	-
Parte in proprietà e parte in uso gratuito	-	-	-	-	-	-	-	127,92	127,92
Conduzione a colonia parziaria appoderata	1,97	7,76	11,88	23,32	14,65	28,79	59,75	127,92	276,04
Solo in proprietà	0,89	2,34	8,92	29,04	-	-	144,81	-	186,00
Solo in affitto	-	-	-	-	-	-	-	-	-
Solo in uso gratuito	-	-	-	-	-	-	-	-	-
Parte in proprietà e parte in uso gratuito	-	-	-	7,04	-	-	-	-	7,04
Altra forma di conduzione	0,89	2,34	8,92	36,08	-	-	144,81	-	193,04
Solo in proprietà	10.040,97	13.996,93	27.661,10	25.269,03	28.388,43	37.051,87	25.052,84	38.536,60	205.997,77
Solo in affitto	39,62	53,81	278,76	749,60	2.426,16	6.398,79	5.599,75	9.385,53	24.932,02
Solo in uso gratuito	61,47	115,98	290,41	485,55	788,04	1.604,86	1.397,58	1.335,42	6.079,31
Parte in proprietà e parte in affitto	26,24	91,95	446,13	1.250,13	3.918,59	11.393,83	11.019,42	14.549,74	42.696,03
Parte in proprietà e parte in uso gratuito	162,00	368,09	1.244,73	1.887,40	2.826,24	4.964,67	3.073,29	4.596,98	19.123,40
Parte in affitto e parte in uso gratuito	0,72	-	24,29	52,41	183,38	608,40	512,74	-	1.381,94
Parte in proprietà, parte in affitto e parte in uso gratuito	0,90	1,14	53,99	178,61	428,18	1.484,77	1.153,45	2.247,68	5.548,72
TOTALE	10.331,92	14.627,90	29.999,41	29.872,73	38.959,02	63.507,19	47.809,07	70.651,95	305.759,19

Tavola 3.2 segue - Aziende e relativa superficie agricola utilizzata (SAU) per classe di superficie agricola utilizzata, forma di conduzione, titolo di possesso dei terreni e zona altimetrica (*superficie in ettari*) - COLLINA

FORME DI CONDUZIONE TITOLI DI POSSESSO DEI TERRENI	CLASSI DI SUPERFICIE AGRICOLA UTILIZZATA								Totale
	Meno di 1	1 -- 2	2 -- 5	5 -- 10	10 -- 20	20 -- 50	50 -- 100	100 ed oltre	
SUPERFICIE AGRICOLA UTILIZZATA									
Solo in proprietà	23.109,60	43.801,56	85.294,14	68.771,89	57.773,73	59.582,54	24.251,50	7.871,97	370.456,93
Solo in affitto	170,24	212,22	585,50	1.011,46	2.090,07	4.780,97	2.615,89	1.559,47	13.025,82
Solo in uso gratuito	228,72	461,34	1.110,24	895,95	944,79	1.409,95	462,69	719,02	6.232,70
Parte in proprietà e parte in affitto	51,36	178,79	851,70	2.091,21	5.127,29	13.409,41	7.565,69	7.024,53	36.299,98
Parte in proprietà e parte in uso gratuito	320,72	915,77	3.228,21	4.377,77	5.096,84	6.465,38	2.927,97	628,35	23.961,01
Parte in affitto e parte in uso gratuito	1,25	-	16,36	18,84	155,82	175,74	244,46	264,31	876,78
Parte in proprietà, parte in affitto e parte in uso gratuito	0,83	16,33	75,16	179,91	480,87	1.250,98	977,82	284,98	3.266,88
Con solo manodopera familiare	23.882,72	45.586,01	91.161,31	77.347,03	71.669,41	87.074,97	39.046,02	18.352,63	454.120,10
Solo in proprietà	7.267,25	8.672,42	19.754,90	18.312,39	19.088,65	22.920,77	12.535,05	9.607,09	118.158,52
Solo in affitto	43,29	56,67	112,53	196,81	448,44	1.334,58	698,32	501,81	3.392,45
Solo in uso gratuito	48,05	76,65	193,61	209,15	304,57	383,94	388,63	236,70	1.841,30
Parte in proprietà e parte in affitto	16,31	70,38	206,19	605,87	1.457,83	4.087,71	4.097,12	4.215,52	14.756,93
Parte in proprietà e parte in uso gratuito	83,79	175,94	665,28	870,03	1.325,86	1.979,55	836,35	1.182,74	7.119,54
Parte in affitto e parte in uso gratuito	1,68	2,65	4,65	21,74	10,00	96,95	74,30	152,56	364,53
Parte in proprietà, parte in affitto e parte in uso gratuito	1,36	1,76	10,30	61,37	204,50	359,02	877,68	247,24	1.763,23
Con manodopera familiare prevalente	7.461,73	9.056,47	20.947,46	20.277,36	22.839,85	31.162,52	19.507,45	16.143,66	147.396,50
Solo in proprietà	2.268,43	3.659,34	9.390,74	9.811,54	11.701,82	16.348,26	10.754,51	12.009,18	75.943,82
Solo in affitto	6,72	24,18	73,28	110,97	136,34	202,26	304,09	243,34	1.101,18
Solo in uso gratuito	13,83	29,36	102,11	125,42	95,15	308,53	308,27	-	982,67
Parte in proprietà e parte in affitto	3,86	22,34	116,56	156,11	582,13	1.028,38	974,80	2.155,38	5.039,56
Parte in proprietà e parte in uso gratuito	25,00	87,87	322,83	309,55	672,87	1.093,13	1.391,24	349,43	4.251,92
Parte in affitto e parte in uso gratuito	-	1,39	-	-	-	-	-	-	1,39
Parte in proprietà, parte in affitto e parte in uso gratuito	-	1,95	24,61	5,82	42,50	32,68	340,83	416,90	865,29
Con manodopera extrafamiliare prevalente	2.317,84	3.826,43	10.030,13	10.519,41	13.230,81	19.013,24	14.073,74	15.174,23	88.185,83
Solo in proprietà	2.363,89	5.365,00	12.343,63	11.258,66	10.403,50	14.654,01	10.387,58	18.011,24	84.787,51
Solo in affitto	11,47	25,38	68,32	172,19	121,36	378,17	544,77	1.802,80	3.124,46
Solo in uso gratuito	18,28	34,23	117,23	138,26	166,19	94,12	120,00	477,08	1.165,39
Parte in proprietà e parte in affitto	1,55	5,04	85,06	139,93	459,85	907,56	747,25	2.132,02	4.478,26
Parte in proprietà e parte in uso gratuito	15,27	64,73	379,60	562,65	729,83	665,79	810,03	382,23	3.610,13
Parte in affitto e parte in uso gratuito	-	-	2,21	-	-	83,33	64,55	-	150,09
Parte in proprietà, parte in affitto e parte in uso gratuito	0,53	-	-	22,91	-	26,88	209,17	182,94	442,43
Conduzione con salariati	2.410,99	5.494,38	12.996,05	12.294,60	11.880,73	16.809,86	12.883,35	22.988,31	97.758,27
Solo in proprietà	6,16	22,40	86,35	36,12	90,68	231,00	104,14	193,00	769,85
Solo in affitto	-	2,87	-	8,91	35,76	20,00	-	-	67,54
Solo in uso gratuito	0,22	-	2,14	-	-	-	-	-	2,36
Parte in proprietà e parte in affitto	0,55	-	2,84	-	-	-	-	-	3,39
Parte in proprietà e parte in uso gratuito	-	-	4,39	-	-	-	-	-	4,39
Conduzione a colonia parziaria appoderata	6,93	25,27	95,72	45,03	126,44	251,00	104,14	193,00	847,53
Solo in proprietà	2,66	2,35	41,94	22,47	13,88	-	-	-	83,30
Solo in affitto	-	1,72	-	-	-	-	-	-	1,72
Solo in uso gratuito	-	-	2,33	5,85	-	-	-	-	8,18
Parte in proprietà e parte in uso gratuito	-	-	-	-	-	-	-	-	-
Altra forma di conduzione	2,66	4,07	44,27	28,32	13,88	-	-	-	93,20
Solo in proprietà	35.017,99	61.523,07	126.911,70	108.213,07	99.072,26	113.736,58	58.032,78	47.692,48	650.199,93
Solo in affitto	231,72	323,04	839,63	1.500,34	2.831,97	6.715,98	4.163,07	4.107,42	20.713,17
Solo in uso gratuito	309,10	601,58	1.527,66	1.374,63	1.510,70	2.196,54	1.279,59	1.432,80	10.232,60
Parte in proprietà e parte in affitto	73,63	276,55	1.262,35	2.993,12	7.627,10	19.433,06	13.384,86	15.527,45	60.578,12
Parte in proprietà e parte in uso gratuito	444,78	1.244,31	4.600,31	6.120,00	7.825,40	10.203,85	5.965,59	2.542,75	38.946,99
Parte in affitto e parte in uso gratuito	2,93	4,04	23,22	40,58	165,82	356,02	383,31	416,87	1.392,79
Parte in proprietà, parte in affitto e parte in uso gratuito	2,72	20,04	110,07	270,01	727,87	1.669,56	2.405,50	1.132,06	6.337,83
TOTALE	36.082,87	63.992,63	135.274,94	120.511,75	119.761,12	154.311,59	85.614,70	72.851,83	788.401,43

Tavola 3.2 segue - Aziende e relativa superficie agricola utilizzata (SAU) per classe di superficie agricola utilizzata, forma di conduzione, titolo di possesso dei terreni e zona altimetrica (superficie in ettari) - PIANURA

FORME DI CONDUZIONE TITOLI DI POSSESSO DEI TERRENI	CLASSI DI SUPERFICIE AGRICOLA UTILIZZATA								Totale
	Meno di 1	1 -- 2	2 -- 5	5 -- 10	10 -- 20	20 -- 50	50 -- 100	100 ed oltre	
SUPERFICIE AGRICOLA UTILIZZATA									
Solo in proprietà	5.196,67	10.611,19	19.729,94	13.666,69	8.210,32	5.690,43	1.141,36	461,40	64.708,00
Solo in affitto	25,06	42,36	94,89	145,57	180,87	364,32	213,15	-	1.066,22
Solo in uso gratuito	70,93	168,78	336,32	266,17	96,38	326,88	150,00	500,00	1.915,46
Parte in proprietà e parte in affitto	7,41	33,48	233,99	371,54	316,85	675,92	555,46	-	2.194,65
Parte in proprietà e parte in uso gratuito	111,41	397,13	2.031,15	2.520,53	1.419,77	840,87	295,39	248,00	7.864,25
Parte in affitto e parte in uso gratuito	0,70	-	2,49	7,41	24,80	-	-	-	35,40
Parte in proprietà, parte in affitto e parte in uso gratuito	-	5,02	26,00	151,37	107,14	114,97	-	-	404,50
Con solo manodopera familiare	5.412,18	11.257,96	22.454,78	17.129,28	10.356,13	8.013,39	2.355,36	1.209,40	78.188,48
Solo in proprietà	1.283,51	2.500,43	6.023,18	6.538,97	5.574,78	3.901,39	1.848,65	973,19	28.644,10
Solo in affitto	5,80	12,00	46,39	84,51	86,49	341,01	-	-	576,20
Solo in uso gratuito	18,22	46,65	126,88	87,82	88,82	111,28	-	255,00	734,67
Parte in proprietà e parte in affitto	2,47	15,16	66,16	225,26	433,66	306,66	323,42	-	1.372,79
Parte in proprietà e parte in uso gratuito	21,11	61,65	364,74	727,23	868,46	504,70	236,33	-	2.784,22
Parte in affitto e parte in uso gratuito	-	-	3,00	-	13,50	-	-	-	16,50
Parte in proprietà, parte in affitto e parte in uso gratuito	-	-	10,45	42,94	74,16	100,19	-	124,95	352,69
Con manodopera familiare prevalente	1.331,11	2.635,89	6.640,80	7.706,73	7.139,87	5.265,23	2.408,40	1.353,14	34.481,17
Solo in proprietà	417,83	943,20	2.588,67	3.378,30	4.594,14	6.336,74	4.199,00	4.207,93	26.665,81
Solo in affitto	4,96	5,47	22,87	11,50	39,50	93,30	120,50	-	298,10
Solo in uso gratuito	0,96	4,00	23,14	39,46	62,97	132,66	61,57	-	324,76
Parte in proprietà e parte in affitto	-	1,42	14,85	44,87	104,08	151,18	147,50	1.015,35	1.479,25
Parte in proprietà e parte in uso gratuito	3,83	10,63	90,79	164,38	301,41	324,30	164,51	165,43	1.225,28
Parte in affitto e parte in uso gratuito	-	-	-	7,85	-	-	-	-	7,85
Parte in proprietà, parte in affitto e parte in uso gratuito	-	-	-	23,63	-	21,43	-	-	45,06
Con manodopera extrafamiliare prevalente	427,58	964,72	2.740,32	3.669,99	5.102,10	7.059,61	4.693,08	5.388,71	30.046,11
Solo in proprietà	259,36	442,24	1.213,69	1.729,17	2.018,14	4.315,32	3.247,40	3.621,94	16.847,26
Solo in affitto	0,30	17,45	19,50	55,94	22,07	188,58	50,32	-	354,16
Solo in uso gratuito	4,04	5,44	8,85	36,74	43,16	22,00	125,44	-	245,67
Parte in proprietà e parte in affitto	1,35	-	20,16	7,28	14,60	247,43	90,00	111,23	492,05
Parte in proprietà e parte in uso gratuito	6,90	8,39	19,24	87,02	162,37	273,39	363,49	530,02	1.450,82
Parte in affitto e parte in uso gratuito	-	-	-	-	-	-	-	-	-
Parte in proprietà, parte in affitto e parte in uso gratuito	-	-	-	-	16,70	38,67	-	-	55,37
Conduzione con salariati	271,95	473,52	1.281,44	1.916,15	2.277,04	5.085,39	3.876,65	4.263,19	19.445,33
Solo in proprietà	1,81	6,13	22,19	32,77	26,23	-	76,77	-	165,90
Solo in affitto	-	-	3,26	14,18	13,17	-	-	-	30,61
Solo in uso gratuito	-	-	3,00	-	-	-	-	-	3,00
Parte in proprietà e parte in affitto	-	-	-	-	-	-	-	-	-
Parte in proprietà e parte in uso gratuito	-	-	-	-	-	-	-	-	-
Conduzione a colonia parziaria appoderata	1,81	6,13	28,45	46,95	39,40	-	76,77	-	199,51
Solo in proprietà	0,82	1,68	2,02	8,31	-	-	-	-	12,83
Solo in affitto	-	-	-	-	-	-	-	-	-
Solo in uso gratuito	-	-	-	-	-	-	-	-	-
Parte in proprietà e parte in uso gratuito	-	-	-	-	-	-	-	-	-
Altra forma di conduzione	0,82	1,68	2,02	8,31	-	-	-	-	12,83
Solo in proprietà	7.160,00	14.504,87	29.579,69	25.354,21	20.423,61	20.243,88	10.513,18	9.264,46	137.043,90
Solo in affitto	36,12	77,28	186,91	311,70	342,10	987,21	383,97	-	2.325,29
Solo in uso gratuito	94,15	224,87	498,19	430,19	291,33	592,82	337,01	755,00	3.223,56
Parte in proprietà e parte in affitto	11,23	50,06	335,16	648,95	869,19	1.381,19	1.116,38	1.126,58	5.538,74
Parte in proprietà e parte in uso gratuito	143,25	477,80	2.505,92	3.499,16	2.752,01	1.943,26	1.059,72	943,45	13.324,57
Parte in affitto e parte in uso gratuito	0,70	-	5,49	15,26	38,30	-	-	-	59,75
Parte in proprietà, parte in affitto e parte in uso gratuito	-	5,02	36,45	217,94	198,00	275,26	-	124,95	857,62
TOTALE	7.445,45	15.339,90	33.147,81	30.477,41	24.914,54	25.423,62	13.410,26	12.214,44	162.373,43

Tavola 3.3 - Aziende e relativa superficie per forma di utilizzazione dei terreni, classe di superficie totale e classe di superficie agricola utilizzata (SAU) (superficie in ettari)

CLASSI DI SUPERFICIE TOTALE CLASSI DI SAU	SUPERFICIE AGRICOLA UTILIZZATA				Arboricoltura da legno	Boschi	SUPERFICIE AGRICOLA NON UTILIZZATA		Altra superficie	Totale generale
	Seminativi	Coltivazioni legnose agrarie	Prati permanenti e pascoli	Totale aziende con SAU			Totale	Di cui destinata ad attività ricreative		
AZIENDE										
CLASSI DI SUPERFICIE TOTALE										
Meno di 1 ettaro	35.778	84.884	12.221	103.837	165	3.227	12.481	103	45.139	103.846
1 -- 2	34.034	52.134	9.118	68.055	160	2.911	12.106	55	36.728	68.056
2 -- 3	19.713	26.237	5.258	33.715	92	1.831	7.255	29	19.823	33.716
3 -- 5	22.616	26.639	6.177	34.608	94	1.945	7.972	32	21.831	34.610
5 -- 10	20.885	21.853	6.240	28.531	124	1.677	7.187	43	19.637	28.533
10 -- 20	11.612	10.434	4.351	14.363	82	980	3.858	29	10.911	14.370
20 -- 30	4.049	3.256	2.018	4.823	24	468	1.375	10	3.910	4.827
30 -- 50	3.201	2.408	1.892	3.751	36	411	1.147	11	3.166	3.753
50 -- 100	2.072	1.510	1.411	2.411	47	447	787	9	2.104	2.415
100 ed oltre	843	642	758	1.054	32	376	415	15	939	1.060
TOTALE	154.803	229.997	49.444	295.148	856	14.273	54.583	336	164.188	295.186
CLASSI DI SAU										
Senza superficie	-	-	-	-	-	36	7	2	17	38
Meno di 1 ettaro	39.583	92.785	13.504	113.370	261	5.056	18.794	141	51.332	113.370
1 -- 2	34.261	51.596	9.163	67.256	168	2.861	11.850	52	36.355	67.256
2 -- 3	19.034	24.555	5.084	31.693	70	1.522	5.853	19	18.658	31.693
3 -- 5	21.587	24.385	5.913	32.031	92	1.439	6.139	29	20.167	32.031
5 -- 10	19.810	19.948	5.880	26.350	100	1.230	5.595	36	18.149	26.350
10 -- 20	11.013	9.616	4.211	13.372	57	816	3.177	20	10.192	13.372
20 -- 30	3.890	3.063	1.964	4.570	28	399	1.204	10	3.737	4.570
30 -- 50	3.035	2.213	1.805	3.497	32	368	991	9	2.932	3.497
50 -- 100	1.897	1.333	1.300	2.169	29	309	673	10	1.913	2.169
100 ed oltre	693	503	620	840	19	237	300	8	736	840
TOTALE	154.803	229.997	49.444	295.148	856	14.273	54.583	336	164.188	295.186
SUPERFICIE INVESTITA										
CLASSI DI SUPERFICIE TOTALE										
Meno di 1 ettaro	10.511,77	32.825,06	3.738,21	47.075,04	22,06	479,92	1.874,10	14,76	1.625,72	51.076,84
1 -- 2	30.933,83	50.639,77	6.790,39	88.363,99	44,35	942,84	4.276,92	22,82	2.606,47	96.234,57
2 -- 3	29.855,18	38.649,40	6.064,81	74.569,39	41,42	947,05	4.220,25	17,59	1.981,83	81.759,94
3 -- 5	55.145,93	55.715,69	10.455,70	121.317,32	74,76	1.475,38	6.557,78	20,72	2.903,46	132.328,70
5 -- 10	91.992,06	71.318,53	17.846,81	181.157,40	162,85	2.457,17	8.619,99	53,31	3.973,95	196.371,36
10 -- 20	106.460,82	53.104,32	24.386,67	183.951,81	194,97	2.737,76	7.023,73	34,66	3.811,81	197.720,08
20 -- 30	66.438,67	22.438,39	20.226,23	109.103,29	106,56	2.271,01	3.666,37	16,00	2.019,19	117.166,42
30 -- 50	81.568,67	20.918,71	29.798,28	132.285,66	318,63	3.364,94	4.298,61	60,49	2.682,83	142.950,67
50 -- 100	88.680,44	18.145,03	41.480,48	148.305,95	317,02	6.859,05	5.087,41	40,61	2.571,51	163.140,94
100 ed oltre	79.634,01	15.869,79	74.900,40	170.404,20	950,89	58.840,51	11.891,03	195,54	5.676,39	247.763,02
TOTALE	641.221,38	379.624,69	235.687,98	1.256.534,05	2.233,51	80.375,63	57.516,19	476,50	29.853,16	1.426.512,54
CLASSI DI SAU										
Senza superficie	-	-	-	-	-	8.175,08	21,06	2,13	49,97	8.246,11
Meno di 1 ettaro	12.082,18	37.501,86	4.276,20	53.860,24	133,56	2.086,10	8.442,42	82,58	2.419,75	66.942,07
1 -- 2	32.749,62	53.913,03	7.297,78	93.960,43	82,56	1.955,33	7.912,24	31,95	3.088,76	106.999,32
2 -- 3	30.898,02	39.265,10	6.338,62	76.501,74	77,61	1.406,82	4.297,67	14,99	2.163,94	84.447,78
3 -- 5	56.170,12	54.923,62	10.826,68	121.920,42	194,31	10.069,18	5.334,74	32,90	2.893,75	140.412,40
5 -- 10	93.121,82	69.637,75	18.102,32	180.861,89	208,08	3.896,18	6.589,43	35,86	3.857,75	195.413,33
10 -- 20	106.634,79	51.286,02	25.713,87	183.634,68	213,56	5.340,79	6.445,70	23,07	3.689,93	199.324,66
20 -- 30	66.852,68	22.434,23	21.047,37	110.334,28	148,72	4.231,93	3.253,35	19,07	2.431,30	120.399,58
30 -- 50	82.454,80	19.896,27	30.557,05	132.908,12	273,22	4.318,57	3.208,96	54,34	2.516,01	143.224,88
50 -- 100	87.531,54	16.937,10	42.365,39	146.834,03	322,83	7.299,29	3.663,01	12,23	2.480,87	160.600,03
100 ed oltre	72.725,81	13.829,71	69.162,70	155.718,22	579,06	31.596,36	8.347,61	167,38	4.261,13	200.502,38
TOTALE	641.221,38	379.624,69	235.687,98	1.256.534,05	2.233,51	80.375,63	57.516,19	476,50	29.853,16	1.426.512,54

Tavola 3.4 - Aziende con seminativi e relativa superficie investita per classe di superficie agricola utilizzata (SAU) e principali coltivazioni praticate (superficie in ettari) - TOTALE

COLTIVAZIONI	CLASSI DI SUPERFICIE AGRICOLA UTILIZZATA								Totale
	Meno di 1	1 -- 2	2 -- 5	5 -- 10	10 -- 20	20 -- 50	50 -- 100	100 ed oltre	
	AZIENDE								
SEMINATIVI	33.291	31.616	39.075	19.465	10.902	6.885	1.891	691	143.816
Cereali	8.380	14.015	22.997	13.715	8.401	5.536	1.546	550	75.140
Frumento tenero e spelta	303	446	641	375	195	135	42	9	2.146
Frumento duro	7.583	13.021	21.529	12.845	7.862	5.101	1.410	510	69.861
Segale	25	21	48	30	20	42	6	6	198
Orzo	210	295	640	579	582	646	255	96	3.303
Avena	232	305	638	543	551	541	192	81	3.083
Granoturco	89	47	55	41	31	21	12	4	300
Riso	-	-	-	-	-	-	-	-	-
Sorgo	4	9	7	6	6	7	1	4	44
Altri cereali	45	56	103	66	69	88	22	14	463
Legumi secchi	5.664	1.824	1.816	859	470	306	102	56	11.097
Patata	2.234	590	467	201	122	76	35	33	3.758
Barbabietola da zucchero	13	4	2	2	1	-	1	-	23
Piante sarchiate da foraggio	4	13	18	14	16	14	6	-	85
Piante industriali	1.131	314	238	51	27	29	11	8	1.809
Tabacco	-	-	-	-	-	-	-	-	-
Luppolo	2	2	2	1	-	-	-	-	7
Cotone	-	-	-	-	-	-	-	-	-
Lino	1	-	2	-	-	-	-	-	3
Canapa	-	-	1	-	1	-	-	-	2
Piante da semi oleosi	32	15	30	34	19	27	10	7	174
Colza e ravizzone	2	1	-	1	-	2	1	-	7
Girasole	10	14	28	33	19	22	9	6	141
Soia	-	-	1	-	-	3	1	1	6
Altre piante da semi oleosi	20	-	1	-	-	-	-	-	21
Piante aromatiche, medicinali e da condimento	1.080	291	200	16	7	2	1	1	1.598
Altre piante industriali	17	7	3	-	1	-	-	-	28
Ortive	14.466	5.311	5.296	2.315	1.167	718	222	109	29.604
In piena aria	11.693	3.965	4.352	1.975	1.057	659	206	106	24.013
In coltivazioni di pieno campo	10.415	3.589	3.977	1.795	938	593	188	94	21.589
Pomodoro da mensa	4.752	1.288	1.132	437	216	119	40	16	8.000
Pomodoro da industria	489	189	263	143	68	37	10	5	1.204
Altre ortive	7.487	2.757	3.164	1.463	786	508	163	90	16.418
In orti stabili o industriali	1.525	482	463	218	137	85	25	16	2.951
Pomodoro da mensa	285	100	68	23	11	6	3	3	499
Altre ortive	1.327	412	421	201	133	81	25	14	2.614
Protette	2.964	1.523	1.165	430	160	88	27	19	6.376
In serra	2.858	1.440	1.065	394	142	78	24	11	6.012
Pomodoro da mensa	2.208	1.129	830	307	91	59	18	9	4.651
Altre ortive	1.174	702	491	190	90	33	13	7	2.700
In tunnel, campane, ecc.	144	121	153	62	33	18	5	10	546
Flori e piante ornamentali	655	245	234	89	30	17	7	4	1.281
In piena aria	415	116	110	40	16	7	4	2	710
Protetti	309	172	170	69	23	13	5	2	763
In serra	287	148	151	60	21	11	5	2	685
In tunnel, campane, ecc.	30	30	27	11	3	3	-	-	104
Piantine	157	47	42	12	9	7	3	1	278
Orticole	87	12	17	3	3	6	1	-	129
Floricole ed ornamentali	37	24	18	3	4	1	2	-	89
Altre piantine	41	17	13	6	2	-	-	1	80
Foraggere avvicendate	2.297	2.469	4.718	3.916	3.335	3.072	1.059	404	21.270
Prati avvicendati	743	760	1.470	1.286	1.055	810	282	129	6.535
Erba medica	134	105	164	145	106	106	48	27	835
Altri prati avvicendati	609	661	1.314	1.150	962	720	248	107	5.771
Erbai	1.592	1.766	3.410	2.887	2.542	2.496	850	328	15.871
Granoturco in erba	41	36	46	27	45	43	16	5	259
Granoturco a maturazione cerosa	15	12	37	35	39	61	13	8	220
Altri erbai monofiti di cereali	94	100	137	120	138	196	69	31	885
Altri erbai	1.446	1.622	3.207	2.744	2.392	2.331	805	305	14.852
Sementi	38	45	77	57	59	28	10	5	319
Terreni a riposo	6.698	12.027	13.217	5.903	2.930	1.759	462	224	43.220

Tavola 3.4 segue - Aziende con seminativi e relativa superficie investita per classe di superficie agricola utilizzata (SAU) e principali coltivazioni praticate (superficie in ettari) - MONTAGNA

COLTIVAZIONI	CLASSI DI SUPERFICIE AGRICOLA UTILIZZATA								Totale
	Meno di 1	1 -- 2	2 -- 5	5 -- 10	10 -- 20	20 -- 50	50 -- 100	100 ed oltre	
	AZIENDE								
SEMINATIVI	4.954	3.882	5.220	3.054	2.137	1.608	534	228	21.617
Cereali	899	1.584	2.935	2.150	1.603	1.232	391	160	10.954
Frumento tenero e spelta	72	76	114	64	30	24	13	3	396
Frumento duro	677	1.338	2.512	1.878	1.431	1.069	336	134	9.375
Segale	7	3	8	8	6	12	-	3	47
Orzo	77	94	244	250	240	272	89	39	1.305
Avena	60	91	234	197	186	193	58	32	1.051
Granoturco	25	30	30	17	8	4	2	1	117
Riso	-	-	-	-	-	-	-	-	-
Sorgo	-	3	5	1	1	3	1	2	16
Altri cereali	12	12	25	25	13	15	7	4	113
Legumi secchi	1.337	584	571	290	195	113	30	19	3.139
Patata	415	155	128	47	25	6	10	5	791
Barbabietola da zucchero	-	2	-	1	-	-	-	-	3
Piante sarchiate da foraggio	1	3	8	6	2	-	-	-	20
Piante industriali	12	5	4	-	2	-	1	1	25
Tabacco	-	-	-	-	-	-	-	-	-
Luppolo	-	-	-	-	-	-	-	-	-
Cotone	-	-	-	-	-	-	-	-	-
Lino	-	-	1	-	-	-	-	-	1
Canapa	-	-	-	-	-	-	-	-	-
Piante da semi oleosi	-	1	1	-	-	-	-	-	2
Colza e ravizzone	-	1	-	-	-	-	-	-	1
Girasole	-	-	-	-	-	-	-	-	-
Soia	-	-	1	-	-	-	-	-	1
Altre piante da semi oleosi	-	-	-	-	-	-	-	-	-
Piante aromatiche, medicinali e da condimento	9	3	2	-	2	-	1	1	18
Altre piante industriali	3	1	-	-	-	-	-	-	4
Ortive	2.079	735	664	310	208	128	49	27	4.200
In piena aria	2.045	727	654	307	206	128	49	27	4.143
In coltivazioni di pieno campo	1.759	664	609	294	195	119	47	26	3.713
Pomodoro da mensa	841	283	213	83	62	28	15	4	1.529
Pomodoro da industria	59	46	56	37	23	11	4	1	237
Altre ortive	1.326	499	449	216	137	89	34	24	2.774
In orti stabili o industriali	315	74	59	16	14	9	7	2	496
Pomodoro da mensa	32	16	15	3	5	3	1	1	76
Altre ortive	289	61	52	13	12	7	7	1	442
Protette	40	12	11	6	3	1	-	-	73
In serra	38	12	10	6	3	-	-	-	69
Pomodoro da mensa	21	7	2	4	1	-	-	-	35
Altre ortive	21	5	8	3	2	-	-	-	39
In tunnel, campane, ecc.	3	-	1	-	1	1	-	-	6
Flori e piante ornamentali	65	14	18	3	1	2	-	2	105
In piena aria	51	12	15	2	1	1	-	2	84
Protetti	32	5	11	3	1	2	-	-	54
In serra	29	3	8	1	1	1	-	-	43
In tunnel, campane, ecc.	6	2	5	2	-	1	-	-	16
Piantine	24	9	7	-	2	2	-	1	45
Orticole	13	2	4	-	1	2	-	-	22
Floricole ed ornamentali	5	3	2	-	1	-	-	-	11
Altre piantine	8	5	3	-	-	-	-	1	17
Foraggere avvicendate	655	914	1.831	1.550	1.271	1.162	423	171	7.977
Prati avvicendati	232	290	596	524	419	339	138	62	2.600
Erba medica	47	42	71	59	50	51	21	14	355
Altri prati avvicendati	185	250	532	467	373	294	122	50	2.273
Erbai	430	644	1.288	1.121	949	920	319	134	5.805
Granoturco in erba	7	16	18	6	11	5	4	-	67
Granoturco a maturazione cerosa	11	5	18	9	5	9	2	-	59
Altri erbai monofiti di cereali	6	14	25	25	28	27	12	7	144
Altri erbai	406	609	1.232	1.086	909	888	309	128	5.567
Sementi	5	19	26	7	10	5	1	1	74
Terreni a riposo	783	974	1.159	528	297	222	64	47	4.074

Tavola 3.4 segue - Aziende con seminativi e relativa superficie investita per classe di superficie agricola utilizzata (SAU) e principali coltivazioni praticate (superficie in ettari) - COLLINA

COLTIVAZIONI	CLASSI DI SUPERFICIE AGRICOLA UTILIZZATA								Totale
	Meno di 1	1 -- 2	2 -- 5	5 -- 10	10 -- 20	20 -- 50	50 -- 100	100 ed oltre	
AZIENDE									
SEMINATIVI	24.422	23.317	28.480	13.694	7.460	4.621	1.185	405	103.584
Cereali	6.936	11.524	18.391	10.395	6.081	3.889	1.030	344	58.590
Frumento tenero e spelta	204	333	470	274	145	99	25	5	1.555
Frumento duro	6.423	10.849	17.464	9.889	5.768	3.653	965	333	55.344
Segale	18	18	37	19	12	27	5	3	139
Orzo	123	186	353	291	319	345	149	47	1.813
Avena	152	194	365	311	321	307	118	36	1.804
Granoturco	59	15	20	20	21	15	10	3	163
Riso	-	-	-	-	-	-	-	-	-
Sorgo	2	6	1	3	2	2	-	1	17
Altri cereali	31	35	68	35	52	67	12	9	309
Legumi secchi	4.155	1.130	1.085	490	227	176	63	33	7.359
Patata	1.750	369	234	87	41	26	13	19	2.539
Barbabietola da zucchero	13	2	1	1	1	-	1	-	19
Piante sarchiate da foraggio	3	7	6	8	12	12	6	-	54
Piante industriali	1.110	305	231	50	25	28	10	7	1.766
Tabacco	-	-	-	-	-	-	-	-	-
Luppolo	2	1	1	1	-	-	-	-	5
Cotone	-	-	-	-	-	-	-	-	-
Lino	1	-	1	-	-	-	-	-	2
Canapa	-	-	1	-	1	-	-	-	2
Piante da semi oleosi	28	13	29	33	19	26	10	7	165
Colza e ravizzone	2	-	-	1	-	2	1	-	6
Girasole	7	13	28	32	19	21	9	6	135
Soia	-	-	-	-	-	3	1	1	5
Altre piante da semi oleosi	19	-	1	-	-	-	-	-	20
Piante aromatiche, medicinali e da condimento	1.066	286	196	16	5	2	-	-	1.571
Altre piante industriali	14	6	3	-	1	-	-	-	24
Ortive	10.296	3.339	3.200	1.349	669	447	127	61	19.488
In piena aria	8.560	2.644	2.780	1.210	613	402	119	59	16.387
In coltivazioni di pieno campo	7.682	2.393	2.539	1.094	535	360	109	52	14.764
Pomodoro da mensa	3.548	823	680	262	105	64	16	11	5.509
Pomodoro da industria	390	118	157	75	33	20	4	4	801
Altre ortive	5.455	1.848	2.036	901	463	322	102	50	11.177
In orti stabili o industriali	1.080	327	297	136	90	55	11	10	2.006
Pomodoro da mensa	223	66	41	14	6	3	2	2	357
Altre ortive	928	286	267	126	88	53	11	9	1.768
Protette	1.894	836	579	203	95	57	16	17	3.697
In serra	1.801	759	489	171	78	49	14	9	3.370
Pomodoro da mensa	1.383	576	365	128	50	37	10	7	2.556
Altre ortive	760	384	240	94	51	20	8	6	1.563
In tunnel, campane, ecc.	121	109	133	49	27	15	3	10	467
Fiori e piante ornamentali	513	190	147	54	17	12	6	2	941
In piena aria	323	97	74	26	9	5	3	-	537
Protetti	228	130	99	39	13	8	5	2	524
In serra	211	109	85	33	12	7	5	2	464
In tunnel, campane, ecc.	21	27	16	6	2	1	-	-	73
Piantine	123	35	28	8	6	2	2	-	204
Orticole	69	10	10	-	2	2	-	-	93
Floricole ed ornamentali	30	19	13	3	2	-	2	-	69
Altre piantine	30	11	8	5	2	-	-	-	56
Foraggere avvicendate	1.596	1.498	2.774	2.262	1.957	1.822	594	218	12.721
Prati avvicendati	490	445	833	717	597	435	128	61	3.706
Erba medica	78	54	80	75	48	47	24	9	415
Altri prati avvicendati	412	394	754	648	557	396	112	53	3.326
Erbai	1.134	1.090	2.049	1.706	1.519	1.523	504	180	9.705
Granoturco in erba	30	19	25	18	31	33	11	5	172
Granoturco a maturazione cerosa	3	7	19	21	30	48	10	7	145
Altri erbai monofiti di cereali	87	83	101	87	98	158	52	20	686
Altri erbai	1.018	985	1.916	1.609	1.428	1.409	475	164	9.004
Sementi	28	21	50	44	49	22	9	4	227
Terreni a riposo	4.570	8.482	9.125	3.973	2.044	1.279	344	155	29.972

Tavola 3.4 segue - Aziende con seminativi e relativa superficie investita per classe di superficie agricola utilizzata (SAU) e principali coltivazioni praticate (superficie in ettari) - PIANURA

COLTIVAZIONI	CLASSI DI SUPERFICIE AGRICOLA UTILIZZATA								Totale
	Meno di 1	1 -- 2	2 -- 5	5 -- 10	10 -- 20	20 -- 50	50 -- 100	100 ed oltre	
	AZIENDE								
SEMINATIVI	3.915	4.417	5.375	2.717	1.305	656	172	58	18.615
Cereali	545	907	1.671	1.170	717	415	125	46	5.596
Frumento tenero e spelta	27	37	57	37	20	12	4	1	195
Frumento duro	483	834	1.553	1.078	663	379	109	43	5.142
Segale	-	-	3	3	2	3	1	-	12
Orzo	10	15	43	38	23	29	17	10	185
Avena	20	20	39	35	44	41	16	13	228
Granoturco	5	2	5	4	2	2	-	-	20
Riso	-	-	-	-	-	-	-	-	-
Sorgo	2	-	1	2	3	2	-	1	11
Altri cereali	2	9	10	6	4	6	3	1	41
Legumi secchi	172	110	160	79	48	17	9	4	599
Patata	69	66	105	67	56	44	12	9	428
Barbabietola da zucchero	-	-	1	-	-	-	-	-	1
Piante sarchiate da foraggio	-	3	4	-	2	2	-	-	11
Piante industriali	9	4	3	1	-	1	-	-	18
Tabacco	-	-	-	-	-	-	-	-	-
Luppolo	-	1	1	-	-	-	-	-	2
Cotone	-	-	-	-	-	-	-	-	-
Lino	-	-	-	-	-	-	-	-	-
Canapa	-	-	-	-	-	-	-	-	-
Piante da semi oleosi	4	1	-	1	-	1	-	-	7
Colza e ravizzone	-	-	-	-	-	-	-	-	-
Girasole	3	1	-	1	-	1	-	-	6
Soia	-	-	-	-	-	-	-	-	-
Altre piante da semi oleosi	1	-	-	-	-	-	-	-	1
Piante aromatiche, medicinali e da condimento	5	2	2	-	-	-	-	-	9
Altre piante industriali	-	-	-	-	-	-	-	-	-
Ortive	2.091	1.237	1.432	656	290	143	46	21	5.916
In piena aria	1.088	594	918	458	238	129	38	20	3.483
In coltivazioni di pieno campo	974	532	829	407	208	114	32	16	3.112
Pomodoro da mensa	363	182	239	92	49	27	9	1	962
Pomodoro da industria	40	25	50	31	12	6	2	-	166
Altre ortive	706	410	679	346	186	97	27	16	2.467
In orti stabili o industriali	130	81	107	66	33	21	7	4	449
Pomodoro da mensa	30	18	12	6	-	-	-	-	66
Altre ortive	110	65	102	62	33	21	7	4	404
Protette	1.030	675	575	221	62	30	11	2	2.606
In serra	1.019	669	566	217	61	29	10	2	2.573
Pomodoro da mensa	804	546	463	175	40	22	8	2	2.060
Altre ortive	393	313	243	93	37	13	5	1	1.098
In tunnel, campane, ecc.	20	12	19	13	5	2	2	-	73
Flori e piante ornamentali	77	41	69	32	12	3	1	-	235
In piena aria	41	7	21	12	6	1	1	-	89
Protetti	49	37	60	27	9	3	-	-	185
In serra	47	36	58	26	8	3	-	-	178
In tunnel, campane, ecc.	3	1	6	3	1	1	-	-	15
Piantine	10	3	7	4	1	3	1	-	29
Orticole	5	-	3	3	-	2	1	-	14
Floricole ed ornamentali	2	2	3	-	1	1	-	-	9
Altre piantine	3	1	2	1	-	-	-	-	7
Foraggere avvicendate	46	57	113	104	107	88	42	15	572
Prati avvicendati	21	25	41	45	39	36	16	6	229
Erba medica	9	9	13	11	8	8	3	4	65
Altri prati avvicendati	12	17	28	35	32	30	14	4	172
Erbai	28	32	73	60	74	53	27	14	361
Granoturco in erba	4	1	3	3	3	5	1	-	20
Granoturco a maturazione cerosa	1	-	-	5	4	4	1	1	16
Altri erbai monofiti di cereali	1	3	11	8	12	11	5	4	55
Altri erbai	22	28	59	49	55	34	21	13	281
Sementi	5	5	1	6	-	1	-	-	18
Terreni a riposo	1.345	2.571	2.933	1.402	589	258	54	22	9.174

Tavola 3.4 segue - Aziende con seminativi e relativa superficie investita per classe di superficie agricola utilizzata (SAU) e principali coltivazioni praticate (superficie in ettari) - TOTALE

COLTIVAZIONI	CLASSI DI SUPERFICIE AGRICOLA UTILIZZATA								Totale
	Meno di 1	1 -- 2	2 -- 5	5 -- 10	10 -- 20	20 -- 50	50 -- 100	100 ed oltre	
	SUPERFICIE INVESTITA								
SEMINATIVI	11.325,79	32.266,57	86.550,89	92.895,23	106.515,33	149.232,14	87.510,72	72.717,33	639.014,00
Cereali	4.245,05	15.250,51	49.638,85	57.367,18	64.987,68	85.168,43	48.081,63	37.889,61	362.628,94
Frumento tenero e spelta	123,28	417,64	1.167,85	1.475,72	1.421,46	2.060,48	1.163,45	584,79	8.414,67
Frumento duro	3.929,64	14.324,60	46.634,09	53.410,71	59.721,82	76.183,87	42.766,93	33.895,70	330.867,36
Segale	9,64	16,11	75,99	68,46	61,98	274,25	52,46	160,40	719,29
Orzo	74,87	218,97	778,25	1.054,83	1.535,72	2.934,94	2.062,44	1.240,41	9.900,43
Avena	77,31	223,18	801,42	1.137,56	1.881,01	2.931,17	1.673,32	1.489,18	10.214,15
Granoturco	17,64	13,35	43,05	73,19	92,01	101,13	79,79	61,50	481,66
Riso	-	-	-	-	-	-	-	-	-
Sorgo	0,99	2,06	5,00	7,30	10,51	41,10	3,00	57,63	127,59
Altri cereali	11,68	34,60	133,20	139,41	263,17	641,49	280,24	400,00	1.903,79
Legumi secchi	656,59	492,44	952,11	832,59	891,73	1.435,08	946,88	1.040,71	7.248,13
Patata	156,68	136,15	291,19	358,01	437,58	654,07	345,75	904,36	3.283,79
Barbabietola da zucchero	0,59	0,20	4,52	6,07	0,20	-	19,41	-	30,99
Piante sarchiate da foraggio	1,76	10,30	25,09	14,85	53,77	192,03	48,81	-	346,61
Piante industriali	65,76	79,98	148,94	138,98	136,08	295,65	176,54	145,78	1.187,71
Tabacco	-	-	-	-	-	-	-	-	-
Luppolo	0,25	0,70	3,80	1,00	-	-	-	-	5,75
Cotone	-	-	-	-	-	-	-	-	-
Lino	0,03	-	3,58	-	-	-	-	-	3,61
Canapa	-	-	1,63	-	9,00	-	-	-	10,63
Piante da semi oleosi	2,41	16,71	65,12	123,65	115,83	281,51	175,54	140,60	921,37
Colza e ravizzone	0,19	1,49	-	3,60	-	36,48	10,00	-	51,76
Girasole	1,94	15,22	64,67	120,05	115,83	241,41	161,54	133,60	854,26
Soia	-	-	0,35	-	-	3,62	4,00	7,00	14,97
Altre piante da semi oleosi	0,28	-	0,10	-	-	-	-	-	0,38
Piante aromatiche, medicinali e da condimento	61,82	60,86	73,32	14,33	10,05	14,14	1,00	5,18	240,70
Altre piante industriali	1,25	1,71	1,49	-	1,20	-	-	-	5,65
Ortive	3.141,97	2.899,31	4.646,37	3.169,15	2.715,10	3.013,19	1.463,06	3.082,55	24.130,70
In piena aria	1.906,08	1.624,17	3.183,72	2.427,99	2.217,29	2.489,25	1.168,00	2.427,53	17.444,03
In coltivazioni di pieno campo	1.655,64	1.388,73	2.746,35	2.078,48	1.866,80	2.052,88	1.002,37	2.038,42	14.829,67
Pomodoro da mensa	433,35	283,49	458,08	274,74	251,86	175,78	65,95	81,44	2.024,69
Pomodoro da industria	67,92	74,78	150,32	136,49	83,37	57,85	48,70	28,60	648,03
Altre ortive	1.154,37	1.030,46	2.137,95	1.667,25	1.531,57	1.819,25	887,72	1.928,38	12.156,95
In orti stabili o industriali	250,44	235,44	437,37	349,51	350,49	436,37	165,63	389,11	2.614,36
Pomodoro da mensa	35,34	28,23	34,99	16,41	4,58	10,82	12,00	26,80	169,17
Altre ortive	215,10	207,21	402,38	333,10	345,91	425,55	153,63	362,31	2.445,19
Protette	1.235,89	1.275,14	1.462,65	741,16	497,81	523,94	295,06	655,02	6.686,67
In serra	1.190,24	1.179,27	1.279,14	630,99	381,48	398,49	260,22	254,62	5.574,45
Pomodoro da mensa	824,23	776,23	875,19	426,70	209,46	230,70	82,74	162,52	3.587,77
Altre ortive	366,01	403,04	403,95	204,29	172,02	167,79	177,48	92,10	1.986,68
In tunnel, campane, ecc.	45,65	95,87	183,51	110,17	116,33	125,45	34,84	400,40	1.112,22
Fiori e piante ornamentali	144,26	147,90	266,28	166,42	133,72	63,57	38,80	56,81	1.017,76
In piena aria	61,52	56,95	90,96	65,17	46,64	23,13	18,75	46,80	409,92
Protetti	82,74	90,95	175,32	101,25	87,08	40,44	20,05	-	597,83
In serra	74,43	74,46	149,42	81,47	79,97	35,70	20,05	10,01	525,51
In tunnel, campane, ecc.	8,31	16,49	25,90	19,78	7,11	4,74	-	-	82,33
Piantine	21,29	14,45	26,96	15,07	5,68	12,78	30,24	2,00	128,47
Orticole	9,32	3,37	6,71	5,54	1,55	12,68	6,94	-	46,11
Floricole ed ornamentali	5,39	6,01	11,68	1,64	3,12	0,10	23,30	-	51,24
Altre piantine	6,58	5,07	8,57	7,89	1,01	-	-	2,00	31,12
Foraggiere avvicendate	921,94	2.236,37	8.325,02	13.003,18	20.985,50	38.727,04	25.821,70	19.917,35	129.938,10
Prati avvicendati	297,12	667,87	2.528,62	3.949,50	6.069,47	9.248,92	5.719,34	5.085,08	33.565,92
Erba medica	33,17	68,00	217,65	404,33	480,74	884,86	826,32	296,02	3.211,09
Altri prati avvicendati	263,95	599,87	2.310,97	3.545,17	5.588,73	8.364,06	4.893,02	4.789,06	30.354,83
Erbai	624,82	1.568,50	5.796,40	9.053,68	14.916,03	29.478,12	20.102,36	14.832,27	96.372,18
Granoturco in erba	10,56	15,74	45,68	46,06	167,11	265,07	146,14	48,00	744,36
Granoturco a maturazione cerosa	3,37	7,75	43,68	109,16	178,97	370,02	128,33	147,72	989,00
Altri erbai monofiti di cereali	34,47	90,35	229,90	351,07	755,45	1.838,80	1.213,94	1.075,75	5.589,73
Altri erbai	576,42	1.454,66	5.477,14	8.547,39	13.814,50	27.004,23	18.613,95	13.560,80	89.049,09
Sementi	12,07	35,68	120,04	159,61	246,05	194,46	189,64	70,11	1.027,66
Terreni a riposo	1.957,83	10.963,28	22.105,52	17.664,12	15.922,24	19.475,84	10.348,26	9.608,05	108.045,14

Tavola 3.4 segue - Aziende con seminativi e relativa superficie investita per classe di superficie agricola utilizzata (SAU) e principali coltivazioni praticate (superficie in ettari) - MONTAGNA

	CLASSI DI SUPERFICIE AGRICOLA UTILIZZATA								
COLTIVAZIONI	Meno di 1	1 -- 2	2 -- 5	5 -- 10	10 -- 20	20 -- 50	50 -- 100	100 ed oltre	Totale
	SUPERFICIE INVESTITA								
SEMINATIVI	1.244,66	3.363,59	11.149,13	15.151,73	20.896,61	33.529,92	21.381,94	19.017,37	125.734,95
Cereali	329,75	1.456,74	5.680,01	7.995,16	10.798,36	15.709,82	9.400,81	8.445,33	59.815,98
Frumento tenero e spelta	20,37	49,68	162,47	189,21	147,69	312,50	296,79	141,90	1.320,61
Frumento duro	261,07	1.270,10	4.868,30	6.878,08	9.309,45	12.907,78	7.769,91	7.055,33	50.320,02
Segale	1,90	1,49	7,89	16,21	14,44	49,76	-	70,00	161,69
Orzo	21,81	66,09	312,05	439,20	596,68	1.165,23	683,02	534,99	3.819,07
Avena	18,63	58,01	287,66	416,21	681,02	1.117,35	533,39	436,53	3.548,80
Granoturco	3,88	6,45	10,95	12,87	11,41	8,74	0,52	1,00	55,82
Riso	-	-	-	-	-	-	-	-	-
Sorgo	-	1,58	4,22	0,22	0,57	11,38	3,00	39,13	60,10
Altri cereali	2,09	3,34	26,47	43,16	37,10	137,08	114,18	166,45	529,87
Legumi secchi	138,45	111,36	175,21	156,85	265,68	383,90	158,56	322,70	1.712,71
Patata	13,62	9,79	14,35	4,96	6,73	0,29	1,60	2,89	54,23
Barbabietola da zucchero	-	0,13	-	1,07	-	-	-	-	1,20
Piante sarchiate da foraggio	0,24	1,30	5,39	5,46	11,30	-	-	-	23,69
Piante industriali	0,70	1,94	4,28	-	1,28	-	1,00	5,18	14,38
Tabacco	-	-	-	-	-	-	-	-	-
Luppolo	-	-	-	-	-	-	-	-	-
Cotone	-	-	-	-	-	-	-	-	-
Lino	-	-	1,83	-	-	-	-	-	1,83
Canapa	-	-	-	-	-	-	-	-	-
Piante da semi oleosi	-	1,49	0,35	-	-	-	-	-	1,84
Colza e ravizzone	-	1,49	-	-	-	-	-	-	1,49
Girasole	-	-	-	-	-	-	-	-	-
Soia	-	-	0,35	-	-	-	-	-	0,35
Altre piante da semi oleosi	-	-	-	-	-	-	-	-	-
Piante aromatiche, medicinali e da condimento	0,58	0,35	2,10	-	1,28	-	1,00	5,18	10,49
Altre piante industriali	0,12	0,10	-	-	-	-	-	-	0,22
Ortive	281,16	197,84	242,06	148,98	213,71	84,40	92,32	121,44	1.381,91
In piena aria	276,44	195,62	237,28	147,20	211,67	84,30	92,32	121,44	1.366,27
In coltivazioni di pieno campo	224,83	165,08	209,09	131,33	201,29	75,50	53,32	110,26	1.170,70
Pomodoro da mensa	44,67	29,54	43,94	21,98	67,05	17,36	8,49	32,84	265,87
Pomodoro da industria	11,49	26,49	39,70	37,98	30,00	21,10	27,44	1,00	195,20
Altre ortive	168,67	109,05	125,45	71,37	104,24	37,04	17,39	76,42	709,63
In orti stabili o industriali	51,61	30,54	28,19	15,87	10,38	8,80	39,00	11,18	195,57
Pomodoro da mensa	1,63	2,74	4,86	0,95	1,68	0,32	1,00	0,30	13,48
Altre ortive	49,98	27,80	23,33	14,92	8,70	8,48	38,00	10,88	182,09
Protette	4,72	2,22	4,78	1,78	2,04	0,10	-	-	15,64
In serra	4,37	2,22	4,58	1,78	1,94	-	-	-	14,89
Pomodoro da mensa	1,14	0,73	0,22	1,58	1,76	-	-	-	5,43
Altre ortive	3,23	1,49	4,36	0,20	0,18	-	-	-	9,46
In tunnel, campane, ecc.	0,35	-	0,20	-	0,10	0,10	-	-	0,75
Fiori e piante ornamentali	13,68	8,49	20,68	10,11	0,29	0,18	-	46,80	100,23
In piena aria	8,79	5,29	13,54	4,06	0,12	0,10	-	46,80	78,70
Protetti	4,89	3,20	7,14	6,05	0,17	0,08	-	-	21,53
In serra	3,32	1,00	4,54	2,00	0,17	0,04	-	-	11,07
In tunnel, campane, ecc.	1,57	2,20	2,60	4,05	-	0,04	-	-	10,46
Piantine	3,16	2,38	1,03	-	0,17	6,66	-	2,00	15,40
Orticole	0,87	1,04	0,16	-	0,15	6,66	-	-	8,88
Floricole ed ornamentali	1,12	0,08	0,16	-	0,02	-	-	-	1,38
Altre piantine	1,17	1,26	0,71	-	-	-	-	2,00	5,14
Foraggiere avvicendate	252,91	778,52	3.132,50	5.169,60	7.945,52	15.038,03	10.312,64	7.892,13	50.521,85
Prati avvicendati	96,90	234,24	955,26	1.597,06	2.415,56	3.808,35	2.975,02	2.198,73	14.281,12
Erba medica	12,89	21,42	78,07	144,53	225,46	365,92	497,36	104,89	1.450,54
Altri prati avvicendati	84,01	212,82	877,19	1.452,53	2.190,10	3.442,43	2.477,66	2.093,84	12.830,58
Erbai	156,01	544,28	2.177,24	3.572,54	5.529,96	11.229,68	7.337,62	5.693,40	36.240,73
Granoturco in erba	1,59	3,57	5,19	7,26	8,41	19,50	15,04	-	60,56
Granoturco a maturazione cerosa	1,62	1,75	21,28	27,47	19,59	47,79	26,46	-	145,96
Altri erbai monofiti di cereali	2,48	13,22	45,26	70,23	152,14	227,38	125,45	191,18	827,34
Altri erbai	150,32	525,74	2.105,51	3.467,58	5.349,82	10.935,01	7.170,67	5.502,22	35.206,87
Sementi	0,84	13,99	45,83	25,39	60,03	42,20	54,98	7,00	250,26
Terreni a riposo	210,15	781,11	1.827,79	1.634,15	1.593,54	2.264,44	1.360,03	2.171,90	11.843,11

Tavola 3.4 segue - Aziende con seminativi e relativa superficie investita per classe di superficie agricola utilizzata (SAU) e principali coltivazioni praticate (superficie in ettari) - COLLINA

COLTIVAZIONI	CLASSI DI SUPERFICIE AGRICOLA UTILIZZATA								Totale
	Meno di 1	1 -- 2	2 -- 5	5 -- 10	10 -- 20	20 -- 50	50 -- 100	100 ed oltre	
	SUPERFICIE INVESTITA								
SEMINATIVI	8.551,36	24.634,19	65.786,32	68.334,18	76.172,37	103.875,30	59.369,87	47.725,21	454.448,80
Cereali	3.631,74	12.854,52	40.775,07	45.363,51	49.622,42	63.364,19	34.828,31	26.529,93	276.969,69
Frumento tenero e spelta	92,02	330,88	915,43	1.164,64	1.171,27	1.511,89	740,56	309,79	6.236,48
Frumento duro	3.409,82	12.188,76	38.795,51	42.846,28	46.210,30	57.879,77	31.702,94	24.661,65	257.695,03
Segale	7,74	14,62	65,54	46,57	43,02	212,49	17,46	90,40	497,84
Orzo	49,92	143,48	415,44	531,26	877,93	1.606,66	1.211,79	565,37	5.401,85
Avena	50,44	146,83	463,49	647,30	1.041,11	1.582,24	961,33	622,53	5.515,27
Granoturco	12,60	6,06	24,02	49,62	66,70	86,39	79,27	60,50	385,16
Riso	-	-	-	-	-	-	-	-	-
Sorgo	0,28	0,48	0,05	3,59	7,13	9,72	-	0,50	21,75
Altri cereali	8,92	23,41	95,59	74,25	204,96	475,03	114,96	219,19	1.216,31
Legumi secchi	485,53	335,07	670,55	584,27	527,44	970,64	683,50	684,51	4.941,51
Patata	130,90	87,86	140,62	120,98	150,76	175,73	117,70	407,07	1.331,62
Barbabietola da zucchero	0,59	0,07	0,02	5,00	0,20	-	19,41	-	25,29
Piante sarchiate da foraggio	1,52	6,87	10,03	9,39	39,11	141,13	48,81	-	256,86
Piante industriali	64,39	77,14	141,05	138,00	134,80	271,65	175,54	140,60	1.143,17
Tabacco	-	-	-	-	-	-	-	-	-
Luppolo	0,25	0,50	2,00	1,00	-	-	-	-	3,75
Cotone	-	-	-	-	-	-	-	-	-
Lino	0,03	-	1,75	-	-	-	-	-	1,78
Canapa	-	-	1,63	-	9,00	-	-	-	10,63
Piante da semi oleosi	2,35	15,12	64,77	122,67	115,83	257,51	175,54	140,60	894,39
Colza e ravizzone	0,19	-	-	3,60	-	36,48	10,00	-	50,27
Girasole	1,89	15,12	64,67	119,07	115,83	217,41	161,54	133,60	829,13
Soia	-	-	-	-	-	3,62	4,00	7,00	14,62
Altre piante da semi oleosi	0,27	-	0,10	-	-	-	-	-	0,37
Piante aromatiche, medicinali e da condimento	60,63	59,91	69,41	14,33	8,77	14,14	-	-	227,19
Altre piante industriali	1,13	1,61	1,49	-	1,20	-	-	-	5,43
Ortive	2.113,83	1.781,70	2.877,00	2.048,02	1.669,31	1.894,51	916,23	2.385,68	15.686,28
In piena aria	1.365,15	1.090,45	2.091,15	1.600,64	1.351,05	1.603,89	714,42	1.862,81	11.679,56
In coltivazioni di pieno campo	1.200,46	937,83	1.797,46	1.357,93	1.114,97	1.285,58	620,63	1.623,20	9.938,06
Pomodoro da mensa	316,81	183,82	272,52	175,09	122,22	64,89	26,85	46,60	1.208,80
Pomodoro da industria	48,82	37,88	88,95	82,47	39,13	30,34	16,69	27,60	371,88
Altre ortive	834,83	716,13	1.435,99	1.100,37	953,62	1.190,35	577,09	1.549,00	8.357,38
In orti stabili o industriali	164,69	152,62	293,69	242,71	236,08	318,31	93,79	239,61	1.741,50
Pomodoro da mensa	26,84	15,63	23,25	9,60	2,90	10,50	11,00	26,50	126,22
Altre ortive	137,85	136,99	270,44	233,11	233,18	307,81	82,79	213,11	1.615,28
Protette	748,68	691,25	785,85	447,38	318,26	290,62	201,81	522,87	4.006,72
In serra	707,10	602,48	613,95	342,27	207,65	179,92	171,97	122,47	2.947,81
Pomodoro da mensa	472,42	367,66	378,20	204,25	86,77	124,11	43,34	41,37	1.718,12
Altre ortive	234,68	234,82	235,75	138,02	120,88	55,81	128,63	81,10	1.229,69
In tunnel, campane, ecc.	41,58	88,77	171,90	105,11	110,61	110,70	29,84	400,40	1.058,91
Fiori e piante ornamentali	106,51	110,50	149,95	85,98	69,53	27,17	37,16	10,01	596,81
In piena aria	44,00	46,61	62,78	32,79	20,62	16,23	17,11	-	240,14
Protetti	62,51	63,89	87,17	53,19	48,91	10,94	20,05	-	346,66
In serra	56,77	50,10	68,86	41,37	44,60	7,74	20,05	10,01	299,50
In tunnel, campane, ecc.	5,74	13,79	18,31	11,82	4,31	3,20	-	-	57,17
Piantine	14,86	10,70	24,45	9,52	3,51	3,02	23,30	-	89,36
Orticole	6,69	2,33	6,15	-	1,40	3,02	-	-	19,59
Floricole ed ornamentali	3,98	4,66	11,10	1,64	1,10	-	23,30	-	45,78
Altre piantine	4,19	3,71	7,20	7,88	1,01	-	-	-	23,99
Foraggiere avvicendate	652,23	1.409,59	4.976,73	7.446,69	12.317,61	22.460,67	14.564,47	11.222,10	75.050,09
Prati avvicendati	194,81	412,23	1.510,46	2.208,83	3.404,92	4.975,11	2.385,59	2.716,26	17.808,21
Erba medica	18,97	40,01	115,38	214,71	206,64	452,44	299,96	129,13	1.477,24
Altri prati avvicendati	175,84	372,22	1.395,08	1.994,12	3.198,28	4.522,67	2.085,63	2.587,13	16.330,97
Erbai	457,42	997,36	3.466,27	5.237,86	8.912,69	17.485,56	12.178,88	8.505,84	57.241,88
Granoturco in erba	7,01	11,80	33,89	24,30	123,60	194,57	120,60	48,00	563,77
Granoturco a maturazione cerosa	1,55	6,00	22,40	49,59	119,67	273,23	93,87	138,72	705,03
Altri erbai monofiti di cereali	31,02	74,63	160,32	256,11	521,31	1.421,26	918,05	728,50	4.111,20
Altri erbai	417,84	904,93	3.249,66	4.907,86	8.148,11	15.596,50	11.046,36	7.590,62	51.861,88
Sementi	9,94	16,86	72,65	112,20	186,02	151,76	134,66	63,11	747,20
Terreni a riposo	1.339,32	7.943,31	15.948,20	12.410,62	11.451,66	14.414,83	7.820,78	6.282,20	77.610,92

Tavola 3.4 segue - Aziende con seminativi e relativa superficie investita per classe di superficie agricola utilizzata (SAU) e principali coltivazioni praticate (superficie in ettari) - PIANURA

	CLASSI DI SUPERFICIE AGRICOLA UTILIZZATA								
COLTIVAZIONI	Meno di 1	1 -- 2	2 -- 5	5 -- 10	10 -- 20	20 -- 50	50 -- 100	100 ed oltre	Totale
	SUPERFICIE INVESTITA								
SEMINATIVI	1.529,77	4.268,79	9.615,44	9.409,32	9.446,35	11.826,92	6.758,91	5.974,75	58.830,25
Cereali	283,56	939,25	3.183,77	4.008,51	4.566,90	6.094,42	3.852,51	2.914,35	25.843,27
Frumento tenero e spelta	10,89	37,08	89,95	121,87	102,50	236,09	126,10	133,10	857,58
Frumento duro	258,75	865,74	2.970,28	3.686,35	4.202,07	5.396,32	3.294,08	2.178,72	22.852,31
Segale	-	-	2,56	5,68	4,52	12,00	35,00	-	59,76
Orzo	3,14	9,40	50,76	84,37	61,11	163,05	167,63	140,05	679,51
Avena	8,24	18,34	50,27	74,05	158,88	231,58	178,60	430,12	1.150,08
Granoturco	1,16	0,84	8,08	10,70	13,90	6,00	-	-	40,68
Riso	-	-	-	-	-	-	-	-	-
Sorgo	0,71	-	0,73	3,49	2,81	20,00	-	18,00	45,74
Altri cereali	0,67	7,85	11,14	22,00	21,11	29,38	51,10	14,36	157,61
Legumi secchi	32,61	46,01	106,35	91,47	98,61	80,54	104,82	33,50	593,91
Patata	12,16	38,50	136,22	232,07	280,09	478,05	226,45	494,40	1.897,94
Barbabietola da zucchero	-	-	4,50	-	-	-	-	-	4,50
Piante sarchiate da foraggio	-	2,13	9,67	-	3,36	50,90	-	-	66,06
Piante industriali	0,67	0,90	3,61	0,98	-	24,00	-	-	30,16
Tabacco	-	-	-	-	-	-	-	-	-
Luppolo	-	0,20	1,80	-	-	-	-	-	2,00
Cotone	-	-	-	-	-	-	-	-	-
Lino	-	-	-	-	-	-	-	-	-
Canapa	-	-	-	-	-	-	-	-	-
Piante da semi oleosi	0,06	0,10	-	0,98	-	24,00	-	-	25,14
Colza e ravizzone	-	-	-	-	-	-	-	-	-
Girasole	0,05	0,10	-	0,98	-	24,00	-	-	25,13
Soia	-	-	-	-	-	-	-	-	-
Altre piante da semi oleosi	0,01	-	-	-	-	-	-	-	0,01
Piante aromatiche, medicinali e da condimento	0,61	0,60	1,81	-	-	-	-	-	3,02
Altre piante industriali	-	-	-	-	-	-	-	-	-
Ortive	746,98	919,77	1.527,31	972,15	832,08	1.034,28	454,51	575,43	7.062,51
In piena aria	264,49	338,10	855,29	680,15	654,57	801,06	361,26	443,28	4.398,20
In coltivazioni di pieno campo	230,35	285,82	739,80	589,22	550,54	691,80	328,42	304,96	3.720,91
Pomodoro da mensa	71,87	70,13	141,62	77,67	62,59	93,53	30,61	2,00	550,02
Pomodoro da industria	7,61	10,41	21,67	16,04	14,24	6,41	4,57	-	80,95
Altre ortive	150,87	205,28	576,51	495,51	473,71	591,86	293,24	302,96	3.089,94
In orti stabili o industriali	34,14	52,28	115,49	90,93	104,03	109,26	32,84	138,32	677,29
Pomodoro da mensa	6,87	9,86	6,88	5,86	-	-	-	-	29,47
Altre ortive	27,27	42,42	108,61	85,07	104,03	109,26	32,84	138,32	647,82
Protette	482,49	581,67	672,02	292,00	177,51	233,22	93,25	132,15	2.664,31
In serra	478,77	574,57	660,61	286,94	171,89	218,57	88,25	132,15	2.611,75
Pomodoro da mensa	350,67	407,84	496,77	220,87	120,93	106,59	39,40	121,15	1.864,22
Altre ortive	128,10	166,73	163,84	66,07	50,96	111,98	48,85	11,00	747,53
In tunnel, campane, ecc.	3,72	7,10	11,41	5,06	5,62	14,65	5,00	-	52,56
Fiori e piante ornamentali	24,07	28,91	95,65	70,33	63,90	36,22	1,64	-	320,72
In piena aria	8,73	5,05	14,64	28,32	25,90	6,80	1,64	-	91,08
Protetti	15,34	23,86	81,01	42,01	38,00	29,42	-	-	229,64
In serra	14,34	23,36	76,02	38,10	35,20	27,92	-	-	214,94
In tunnel, campane, ecc.	1,00	0,50	4,99	3,91	2,80	1,50	-	-	14,70
Piantine	3,27	1,37	1,48	5,55	2,00	3,10	6,94	-	23,71
Orticole	1,76	-	0,40	5,54	-	3,00	6,94	-	17,64
Floricole ed ornamentali	0,29	1,27	0,42	-	2,00	0,10	-	-	4,08
Altre piantine	1,22	0,10	0,66	0,01	-	-	-	-	1,99
Foraggiere avvicendate	16,80	48,26	215,79	386,89	722,37	1.228,34	944,59	803,12	4.366,16
Prati avvicendati	5,41	21,40	62,90	143,61	248,99	465,46	358,73	170,09	1.476,59
Erba medica	1,31	6,57	24,20	45,09	48,64	66,50	29,00	62,00	283,31
Altri prati avvicendati	4,10	14,83	38,70	98,52	200,35	398,96	329,73	108,09	1.193,28
Erbai	11,39	26,86	152,89	243,28	473,38	762,88	585,86	633,03	2.889,57
Granoturco in erba	1,96	0,37	6,60	14,50	35,10	51,00	10,50	-	120,03
Granoturco a maturazione cerosa	0,20	-	-	32,10	39,71	49,00	8,00	9,00	138,01
Altri erbai monofiti di cereali	0,97	2,50	24,32	24,73	82,00	190,16	170,44	156,07	651,19
Altri erbai	8,26	23,99	121,97	171,95	316,57	472,72	396,92	467,96	1.980,34
Sementi	1,29	4,83	1,56	22,02	-	0,50	-	-	30,20
Terreni a riposo	408,36	2.238,86	4.329,53	3.619,35	2.877,04	2.796,57	1.167,45	1.153,95	18.591,11

Tavola 3.5 - Aziende con coltivazioni legnose agrarie e relativa superficie investita per le principali coltivazioni praticate e per classe di superficie agricola utilizzata (SAU) (superficie in ettari)

	CLASSI DI SUPERFICIE AGRICOLA UTILIZZATA								
COLTIVAZIONI	Meno di 1	1 -- 2	2 -- 5	5 -- 10	10 -- 20	20 -- 50	50 -- 100	100 ed oltre	Totale
AZIENDE									
COLTIVAZIONI LEGNOSE AGRARIE	92.785	51.596	48.940	19.948	9.616	5.276	1.333	503	229.997
Vite	22.966	16.542	19.888	8.947	4.006	1.781	385	153	74.668
Olivo per la produzioe di olive	54.534	35.666	33.947	14.158	7.062	3.959	1.027	393	150.746
Da tavola	1.220	790	891	432	229	120	37	20	3.739
Per olio	53.737	35.223	33.484	13.985	6.966	3.907	1.012	390	148.704
Agrumi	31.051	12.794	10.124	3.973	1.940	1.006	242	120	61.250
Arancio	19.909	9.304	7.759	3.270	1.619	872	214	105	43.052
Mandarino	5.488	2.185	1.723	706	387	204	58	29	10.780
Clementina e suoi ibridi	1.991	884	718	297	148	95	25	14	4.172
Limone	14.609	4.932	3.616	1.217	639	321	84	45	25.463
Altri agrumi	1.168	555	522	160	104	62	15	8	2.594
Fruttiferi	25.993	16.331	16.299	6.600	3.335	1.979	490	191	71.218
Frutta fresca di origine temperata	11.271	5.734	5.063	2.087	1.059	562	139	64	25.979
Melo	3.363	1.852	1.460	503	255	119	39	16	7.607
Pero	4.413	2.498	2.136	893	448	221	58	23	10.690
Pesco	3.343	1.937	1.808	806	460	222	56	33	8.665
Nettarina (pesca noce)	246	167	130	60	29	15	2	3	652
Albicocco	1.720	892	780	329	167	75	26	18	4.007
Altra frutta	6.734	3.209	2.635	939	448	273	65	33	14.336
Frutta fresca di origine sub-tropicale	1.485	996	922	392	234	121	40	13	4.203
Actinidia (kiwi)	59	44	43	8	8	1	-	-	163
Altra frutta	1.434	958	883	384	227	120	40	13	4.059
Frutta a guscio	16.505	11.912	12.557	5.068	2.558	1.589	396	151	50.736
Mandorlo	8.324	7.743	8.846	3.689	1.790	973	242	81	31.688
Nocciolo	5.670	2.703	2.358	727	299	199	60	35	12.051
Castagno	1.080	701	584	189	96	67	18	11	2.746
Altra frutta	3.158	2.176	2.361	1.138	755	608	150	48	10.394
Vivai	687	206	246	117	71	33	9	9	1.378
Fruttiferi	173	52	37	19	8	4	2	1	296
Piante ornamentali	285	87	76	25	10	8	3	1	495
Altri	286	97	167	94	58	28	5	8	743
SUPERFICIE INVESTITA									
COLTIVAZIONI LEGNOSE AGRARIE	37.501,86	53.913,03	94.188,72	69.637,75	51.286,02	42.330,50	16.937,10	13.829,71	379.624,69
Vite	7.068,02	12.363,43	30.621,33	27.379,97	20.076,27	14.497,63	5.076,29	4.325,89	121.408,83
Olivo per la produzioe di olive	15.457,80	22.863,32	32.586,78	19.868,67	14.011,66	11.246,31	4.855,55	4.209,04	125.099,13
Da tavola	217,94	380,44	799,73	657,20	626,58	454,60	341,78	209,98	3.688,25
Per olio	15.239,86	22.482,88	31.787,05	19.211,47	13.385,08	10.791,71	4.513,77	3.999,06	121.410,88
Agrumi	9.293,79	10.034,00	15.082,46	11.596,06	9.053,87	8.476,44	3.745,93	2.791,97	70.074,52
Arancio	5.353,55	6.473,39	10.156,46	8.311,38	6.274,93	6.206,81	2.808,65	2.090,85	47.676,02
Mandarino	567,07	549,12	688,48	549,56	447,10	402,85	204,52	110,29	3.518,99
Clementina e suoi ibridi	264,65	287,67	499,88	359,11	277,78	248,42	56,80	118,19	2.112,50
Limone	2.941,02	2.553,75	3.464,35	2.191,99	1.881,46	1.512,11	619,46	440,19	15.604,33
Altri agrumi	167,50	170,07	273,29	184,02	172,60	106,25	56,50	32,45	1.162,68
Fruttiferi	5.434,20	8.383,35	15.396,97	10.424,64	7.908,92	7.735,12	3.091,00	2.019,43	60.393,63
Frutta fresca di origine temperata	1.419,64	1.707,73	2.692,74	2.029,41	1.710,68	1.229,89	536,68	430,46	11.757,23
Melo	250,69	257,82	326,61	153,15	119,26	72,28	34,25	20,83	1.234,89
Pero	250,31	333,05	578,09	487,28	326,92	211,85	89,72	44,64	2.321,86
Pesco	297,86	471,10	942,87	828,71	819,85	551,97	295,52	132,34	4.340,22
Nettarina (pesca noce)	13,87	17,81	31,90	35,55	4,22	5,66	0,38	3,27	112,66
Albicocco	67,87	72,76	107,40	89,94	78,95	47,35	35,00	45,24	544,51
Altra frutta	539,04	555,19	705,87	434,78	361,48	340,78	81,81	184,14	3.203,09
Frutta fresca di origine sub-tropicale	199,01	324,98	511,89	402,19	433,79	352,90	110,25	33,37	2.368,38
Actinidia (kiwi)	8,65	16,03	32,18	6,77	2,39	0,50	-	-	66,52
Altra frutta	190,36	308,95	479,71	395,42	431,40	352,40	110,25	33,37	2.301,86
Frutta a guscio	3.815,55	6.350,64	12.192,34	7.993,04	5.764,45	6.152,33	2.444,07	1.555,60	46.268,02
Mandorlo	1.753,34	3.611,26	7.361,15	4.856,32	3.316,11	2.570,19	1.110,32	701,31	25.280,00
Nocciolo	1.420,40	1.865,97	3.290,50	1.960,97	1.290,12	1.536,34	458,06	373,73	12.196,09
Castagno	89,16	130,49	189,47	132,71	78,69	135,88	65,21	76,64	898,25
Altra frutta	552,65	742,92	1.351,22	1.043,04	1.079,53	1.909,92	810,48	403,92	7.893,68
Vivai	150,91	111,73	249,54	220,52	176,15	210,14	118,31	183,64	1.420,94
Fruttiferi	44,43	31,05	35,30	35,04	16,44	31,85	13,47	1,00	208,58
Piante ornamentali	46,98	33,83	57,03	42,84	25,10	52,84	77,15	150,00	485,77
Altri	59,50	46,85	157,21	142,64	134,61	125,45	27,69	32,64	726,59

Tavola 3.6 - Aziende con superficie irrigabile per classe di superficie irrigabile, classe di superficie totale, classe di superficie agricola utilizzata (SAU) e zona altimetrica (superficie in ettari)

CLASSI DI SUPERFICIE TOTALE		CLASSI DI SUPERFICIE IRRIGABILE								Totale
CLASSI DI SAU ZONE ALTIMETRICHE	Meno di 1	1 -- 2	2 -- 5	5 -- 10	10 -- 20	20 -- 50	50--100	100 ed oltre		
AZIENDE										
CLASSI DI SUPERFICIE TOTALE										
Meno di 1 ettaro	43.426	-	-	-	-	-	-	-	43.426	
1 -- 2	10.113	12.043	-	-	-	-	-	-	22.156	
2 -- 3	3.419	2.819	4.244	-	-	-	-	-	10.482	
3 -- 5	2.760	1.940	6.064	-	-	-	-	-	10.764	
5 -- 10	1.784	1.218	2.860	3.256	-	-	-	-	9.118	
10 -- 20	570	454	992	1.058	1.466	-	-	-	4.540	
20 -- 30	177	92	202	226	342	339	-	-	1.378	
30 -- 50	111	55	156	168	210	375	-	-	1.075	
50 -- 100	75	39	84	78	105	171	148	-	700	
100 ed oltre	34	14	37	27	42	73	60	51	338	
TOTALE	62.469	18.674	14.639	4.813	2.165	958	208	51	103.977	
CLASSI DI SAU										
Meno di 1 ettaro	47.460	1	-	1	-	-	-	-	47.462	
1 -- 2	7.731	13.666	3	-	-	-	-	-	21.400	
2 -- 3	2.777	1.800	5.117	-	-	-	-	-	9.694	
3 -- 5	2.226	1.618	5.954	-	-	-	-	-	9.798	
5 -- 10	1.448	1.018	2.266	3.558	-	-	-	-	8.290	
10 -- 20	493	400	863	809	1.578	1	-	-	4.144	
20 -- 30	144	86	212	212	286	399	-	-	1.339	
30 -- 50	105	47	133	152	177	362	3	-	979	
50 -- 100	65	32	66	61	90	137	157	1	609	
100 ed oltre	20	6	25	20	34	59	48	50	262	
TOTALE	62.469	18.674	14.639	4.813	2.165	958	208	51	103.977	
ZONE ALTIMETRICHE										
Montagna	11.990	1.550	836	208	108	46	11	-	14.749	
Collina	38.848	10.858	8.424	2.830	1.260	550	98	29	62.897	
Pianura	11.631	6.266	5.379	1.775	797	362	99	22	26.331	
TOTALE	62.469	18.674	14.639	4.813	2.165	958	208	51	103.977	
SUPERFICIE IRRIGABILE										
CLASSI DI SUPERFICIE TOTALE										
Meno di 1 ettaro	15.215,08	-	-	-	-	-	-	-	15.215,08	
1 -- 2	4.624,28	15.913,12	-	-	-	-	-	-	20.537,40	
2 -- 3	1.396,41	4.108,29	9.909,29	-	-	-	-	-	15.413,99	
3 -- 5	1.062,81	2.687,12	19.704,16	-	-	-	-	-	23.454,09	
5 -- 10	673,89	1.670,48	9.640,79	21.230,73	-	-	-	-	33.215,89	
10 -- 20	196,26	623,14	3.176,56	7.744,57	19.031,99	-	-	-	30.772,52	
20 -- 30	50,74	123,06	652,31	1.560,52	4.930,50	7.967,21	-	-	15.284,34	
30 -- 50	33,12	69,87	491,47	1.152,27	2.846,67	11.769,93	-	-	16.363,33	
50 -- 100	19,59	50,96	261,53	533,32	1.375,87	5.587,46	9.336,82	-	17.165,55	
100 ed oltre	6,82	18,62	112,88	190,33	544,49	2.262,41	4.045,41	9.954,63	17.135,59	
TOTALE	23.279,00	25.264,66	43.948,99	32.411,74	28.729,52	27.587,01	13.382,23	9.954,63	204.557,78	
CLASSI DI SAU										
Meno di 1 ettaro	17.401,04	1,18	-	5,81	-	-	-	-	17.408,03	
1 -- 2	3.072,93	18.373,64	6,00	-	-	-	-	-	21.452,57	
2 -- 3	1.124,92	2.470,31	12.101,11	-	-	-	-	-	15.696,34	
3 -- 5	858,43	2.240,85	20.296,43	-	-	-	-	-	23.395,71	
5 -- 10	557,67	1.402,12	7.393,65	23.638,31	-	-	-	-	32.991,75	
10 -- 20	170,80	549,43	2.764,31	5.702,31	20.814,47	29,00	-	-	30.030,32	
20 -- 30	42,08	116,54	678,84	1.455,29	3.961,61	9.510,46	-	-	15.764,82	
30 -- 50	30,29	61,59	426,05	1.049,37	2.336,51	11.806,96	197,50	-	15.908,27	
50 -- 100	16,72	41,60	209,52	417,46	1.173,76	4.381,85	10.113,27	110,00	16.464,18	
100 ed oltre	4,12	7,40	73,08	143,19	443,17	1.858,74	3.071,46	9.844,63	15.445,79	
TOTALE	23.279,00	25.264,66	43.948,99	32.411,74	28.729,52	27.587,01	13.382,23	9.954,63	204.557,78	
ZONE ALTIMETRICHE										
Montagna	3.358,72	2.016,80	2.437,61	1.353,05	1.388,41	1.299,37	833,15	-	12.687,11	
Collina	14.371,84	14.625,25	25.252,04	19.078,42	16.679,52	15.902,30	6.205,62	5.670,31	117.785,30	
Pianura	5.548,44	8.622,61	16.259,34	11.980,27	10.661,59	10.385,34	6.343,46	4.284,32	74.085,37	
TOTALE	23.279,00	25.264,66	43.948,99	32.411,74	28.729,52	27.587,01	13.382,23	9.954,63	204.557,78	

Tavola 3.7 - Aziende con allevamenti e relativo numero di capi per specie di bestiame, classe di superficie totale e classe di superficie agricola utilizzata (SAU)

CLASSI DI SUPERFICIE TOTALE CLASSI DI SAU	SPECIE DI BESTIAME								
	Bovini	Bufalini	Ovini	Caprini	Equini	Suini	Allevamenti avicoli	Conigli	Struzzi
AZIENDE									
CLASSI DI SUPERFICIE TOTALE (in ettari)									
Senza superficie	128	-	133	76	17	31	33	6	3
Meno di 1 ettaro	419	-	631	265	200	422	1.688	458	10
1 -- 2	413	-	527	220	194	283	1.003	287	7
2 -- 3	357	-	393	139	141	161	526	125	4
3 -- 5	651	1	580	241	200	190	601	147	1
5 -- 10	1.418	-	1.006	306	347	311	768	171	10
10 -- 20	1.938	2	1.048	341	376	329	633	117	3
20 -- 30	1.171	1	637	217	258	184	310	54	4
30 -- 50	1.189	-	674	241	335	186	319	50	5
50 -- 100	909	3	525	259	317	148	203	27	3
100 ed oltre	452	2	282	176	190	78	82	11	3
TOTALE	9.045	9	6.436	2.481	2.575	2.323	6.166	1.453	53
CLASSI DI SAU (in ettari)									
Senza superficie	147	-	141	83	25	33	34	7	4
Meno di 1 ettaro	466	-	726	314	232	499	1.933	508	11
1 -- 2	440	-	548	228	202	273	977	283	6
2 -- 3	376	-	386	134	135	149	470	120	3
3 -- 5	667	1	574	231	201	179	575	138	3
5 -- 10	1.437	-	993	303	347	294	712	153	9
10 -- 20	1.951	2	1.043	343	390	330	595	108	2
20 -- 30	1.187	1	635	225	255	176	305	52	5
30 -- 50	1.161	1	652	227	335	178	305	49	6
50 -- 100	853	3	494	253	301	150	190	26	2
100 ed oltre	360	1	244	140	152	62	70	9	2
TOTALE	9.045	9	6.436	2.481	2.575	2.323	6.166	1.453	53
CAPI									
CLASSI DI SUPERFICIE TOTALE (in ettari)									
Senza superficie	4.260	-	22.048	3.063	38	632	60.406	4.994	40
Meno di 1 ettaro	7.081	-	45.097	5.511	347	3.207	123.277	14.702	285
1 -- 2	6.235	-	41.068	4.793	343	3.498	63.326	5.158	256
2 -- 3	5.712	-	24.775	2.893	291	3.713	66.322	23.394	56
3 -- 5	9.600	11	43.805	5.702	402	3.169	283.689	8.626	4
5 -- 10	26.370	-	79.019	9.746	745	8.217	235.179	34.725	66
10 -- 20	50.338	190	105.436	13.444	1.058	7.339	433.804	2.783	49
20 -- 30	42.430	2	80.311	13.093	870	5.334	152.902	826	14
30 -- 50	54.685	-	96.595	13.604	1.287	3.159	243.368	896	104
50 -- 100	56.867	305	97.612	22.601	1.577	2.000	5.882	1.451	66
100 ed oltre	44.298	55	72.310	27.678	1.495	1.258	2.714	1.281	94
TOTALE	307.876	563	708.076	122.128	8.453	41.526	1.670.869	98.836	1.034
CLASSI DI SAU (in ettari)									
Senza superficie	5.435	-	23.498	3.958	173	637	60.409	5.009	46
Meno di 1 ettaro	8.206	-	53.417	6.212	411	3.649	233.219	15.516	360
1 -- 2	6.689	-	39.270	5.105	428	4.774	88.387	26.651	190
2 -- 3	5.570	-	23.740	2.208	247	3.641	181.288	5.572	41
3 -- 5	10.177	11	46.083	6.738	444	6.909	190.207	31.460	8
5 -- 10	27.170	-	78.572	9.416	761	3.278	356.318	7.721	66
10 -- 20	51.722	190	106.622	14.842	1.059	7.163	265.460	2.532	45
20 -- 30	44.959	2	82.282	13.377	934	5.354	104.602	1.872	19
30 -- 50	55.624	40	96.121	12.829	1.314	2.987	183.026	857	161
50 -- 100	54.675	273	92.864	23.652	1.500	2.101	5.607	1.431	20
100 ed oltre	37.649	47	65.607	23.791	1.182	1.033	2.346	215	78
TOTALE	307.876	563	708.076	122.128	8.453	41.526	1.670.869	98.836	1.034

Tavola 3.8 - Aziende con bovini e relativo numero di capi per classe di capi, classe di superficie totale e classe di superficie agricola utilizzata (SAU)

CLASSI DI SUPERFICIE TOTALE CLASSI DI SAU	CLASSI DI CAPI										Totale
	1 -- 2	3 -- 5	6 -- 9	10 -- 19	20 -- 49	50 -- 99	100 -- 499	500 -- 999	1000 -- 1999	2000 ed oltre	
AZIENDE											
CLASSI DI SUPERFICIE TOTALE (in ettari)											
Senza superficie	4	11	17	31	41	16	8	-	-	-	128
Meno di 1 ettaro	60	69	64	119	79	23	5	-	-	-	419
1 -- 2	57	66	72	118	82	15	3	-	-	-	413
2 -- 3	43	63	70	89	76	14	2	-	-	-	357
3 -- 5	75	125	114	176	133	25	3	-	-	-	651
5 -- 10	71	166	266	447	381	75	12	-	-	-	1.418
10 -- 20	32	109	227	575	755	209	31	-	-	-	1.938
20 -- 30	14	25	57	265	558	204	47	1	-	-	1.171
30 -- 50	6	18	29	153	573	326	84	-	-	-	1.189
50 -- 100	3	12	16	67	322	349	140	-	-	-	909
100 ed oltre	3	2	3	30	98	131	181	4	-	-	452
TOTALE	368	666	935	2.070	3.098	1.387	516	5	-	-	9.045
CLASSI DI SAU (in ettari)											
Senza superficie	4	12	17	35	42	26	11	-	-	-	147
Meno di 1 ettaro	68	76	72	127	89	27	7	-	-	-	466
1 -- 2	71	72	76	126	76	15	4	-	-	-	440
2 -- 3	39	71	71	92	90	12	1	-	-	-	376
3 -- 5	66	115	124	189	143	28	2	-	-	-	667
5 -- 10	64	168	263	454	398	78	12	-	-	-	1.437
10 -- 20	31	103	215	565	784	220	33	-	-	-	1.951
20 -- 30	14	21	55	263	568	209	56	1	-	-	1.187
30 -- 50	6	16	27	132	542	352	86	-	-	-	1.161
50 -- 100	4	10	12	66	298	317	146	-	-	-	853
100 ed oltre	1	2	3	21	68	103	158	4	-	-	360
TOTALE	368	666	935	2.070	3.098	1.387	516	5	-	-	9.045
CAPI											
CLASSI DI SUPERFICIE TOTALE (in ettari)											
Senza superficie	7	44	124	465	1.211	1.096	1.313	-	-	-	4.260
Meno di 1 ettaro	95	275	461	1.674	2.313	1.505	758	-	-	-	7.081
1 -- 2	88	272	522	1.578	2.358	1.001	416	-	-	-	6.235
2 -- 3	67	247	519	1.227	2.181	942	529	-	-	-	5.712
3 -- 5	124	517	851	2.349	3.878	1.464	417	-	-	-	9.600
5 -- 10	122	683	1.942	6.242	11.003	4.832	1.546	-	-	-	26.370
10 -- 20	57	446	1.703	8.023	22.823	13.218	4.068	-	-	-	50.338
20 -- 30	25	100	432	3.799	17.660	13.440	6.174	800	-	-	42.430
30 -- 50	9	74	220	2.233	19.113	21.848	11.188	-	-	-	54.685
50 -- 100	6	51	117	1.014	11.064	24.129	20.486	-	-	-	56.867
100 ed oltre	6	7	25	429	3.454	9.425	28.467	2.485	-	-	44.298
TOTALE	606	2.716	6.916	29.033	97.058	92.900	75.362	3.285	-	-	307.876
CLASSI DI SAU (in ettari)											
Senza superficie	7	48	124	526	1.243	1.793	1.694	-	-	-	5.435
Meno di 1 ettaro	107	302	518	1.777	2.631	1.806	1.065	-	-	-	8.206
1 -- 2	107	292	548	1.703	2.176	959	904	-	-	-	6.689
2 -- 3	64	286	526	1.234	2.558	802	100	-	-	-	5.570
3 -- 5	111	474	920	2.579	4.186	1.696	211	-	-	-	10.177
5 -- 10	111	693	1.939	6.298	11.570	5.013	1.546	-	-	-	27.170
10 -- 20	54	421	1.612	7.891	23.629	13.850	4.265	-	-	-	51.722
20 -- 30	26	84	409	3.794	18.296	13.911	7.639	800	-	-	44.959
30 -- 50	9	67	208	1.947	18.017	23.630	11.746	-	-	-	55.624
50 -- 100	8	42	87	985	10.292	22.042	21.219	-	-	-	54.675
100 ed oltre	2	7	25	299	2.460	7.398	24.973	2.485	-	-	37.649
TOTALE	606	2.716	6.916	29.033	97.058	92.900	75.362	3.285	-	-	307.876

Tavola 3.9 - Aziende con vacche da latte e relativo numero di capi per classe di capi, classe di superficie totale e classe di superficie agricola utilizzata (SAU)

CLASSI DI SUPERFICIE TOTALE		CLASSI DI CAPI										
CLASSI DI SAU		1 -- 2	3 -- 5	6 -- 9	10 -- 19	20 -- 49	50 -- 99	100 -- 499	500 -- 999	1000 -- 1999	2000 ed oltre	Totale
AZIENDE												
CLASSI DI SUPERFICIE TOTALE (in ettari)												
Senza superficie		5	4	3	12	6	1	-	-	-	-	31
Meno di 1 ettaro		31	38	14	16	4	1	-	-	-	-	104
1 -- 2		35	23	15	19	8	2	1	-	-	-	103
2 -- 3		15	21	7	19	10	-	-	-	-	-	72
3 -- 5		42	30	24	24	8	1	1	-	-	-	130
5 -- 10		34	55	69	83	40	3	1	-	-	-	285
10 -- 20		28	49	83	163	166	14	-	-	-	-	503
20 -- 30		8	35	42	98	147	23	2	-	-	-	355
30 -- 50		10	23	26	82	189	32	2	-	-	-	364
50 -- 100		-	10	15	43	109	38	6	-	-	-	221
100 ed oltre		1	7	6	18	31	18	5	-	-	-	86
TOTALE		209	295	304	577	718	133	18	-	-	-	2.254
CLASSI DI SAU (in ettari)												
Senza superficie		5	5	3	12	6	2	-	-	-	-	33
Meno di 1 ettaro		36	39	17	18	4	2	1	-	-	-	117
1 -- 2		33	25	14	20	8	1	1	-	-	-	102
2 -- 3		21	21	6	20	13	-	-	-	-	-	81
3 -- 5		38	31	32	24	6	1	-	-	-	-	132
5 -- 10		31	55	66	86	44	3	1	-	-	-	286
10 -- 20		27	49	81	164	170	15	-	-	-	-	506
20 -- 30		8	32	42	105	155	24	3	-	-	-	369
30 -- 50		9	24	25	73	185	31	3	-	-	-	350
50 -- 100		-	11	12	42	99	39	4	-	-	-	207
100 ed oltre		1	3	6	13	28	15	5	-	-	-	71
TOTALE		209	295	304	577	718	133	18	-	-	-	2.254
CAPI												
CLASSI DI SUPERFICIE TOTALE (in ettari)												
Senza superficie		10	16	21	142	159	60	-	-	-	-	408
Meno di 1 ettaro		51	150	102	223	95	53	-	-	-	-	674
1 -- 2		52	96	110	249	247	125	100	-	-	-	979
2 -- 3		26	82	50	251	265	-	-	-	-	-	674
3 -- 5		67	120	167	316	193	55	110	-	-	-	1.028
5 -- 10		54	226	507	1.062	1.063	170	100	-	-	-	3.182
10 -- 20		43	202	610	2.238	4.642	841	-	-	-	-	8.576
20 -- 30		15	147	300	1.359	4.320	1.525	225	-	-	-	7.891
30 -- 50		17	95	196	1.159	5.753	1.993	262	-	-	-	9.475
50 -- 100		-	42	112	615	3.329	2.478	819	-	-	-	7.395
100 ed oltre		2	26	45	221	939	1.162	910	-	-	-	3.305
TOTALE		337	1.202	2.220	7.835	21.005	8.462	2.526	-	-	-	43.587
CLASSI DI SAU (in ettari)												
Senza superficie		10	20	21	142	159	110	-	-	-	-	462
Meno di 1 ettaro		60	154	123	248	95	108	110	-	-	-	898
1 -- 2		48	104	105	263	247	70	100	-	-	-	937
2 -- 3		35	79	41	257	329	-	-	-	-	-	741
3 -- 5		59	127	230	324	163	55	-	-	-	-	958
5 -- 10		52	225	483	1.097	1.182	170	100	-	-	-	3.309
10 -- 20		41	202	594	2.248	4.764	916	-	-	-	-	8.765
20 -- 30		15	136	301	1.480	4.559	1.560	486	-	-	-	8.537
30 -- 50		15	100	188	1.025	5.681	1.943	362	-	-	-	9.314
50 -- 100		-	44	89	593	2.972	2.538	458	-	-	-	6.694
100 ed oltre		2	11	45	158	854	992	910	-	-	-	2.972
TOTALE		337	1.202	2.220	7.835	21.005	8.462	2.526	-	-	-	43.587

Tavola 3.10 - Aziende con suini e relativo numero di capi per classe di capi, classe di superficie totale e classe di superficie agricola utilizzata (SAU)

CLASSI DI SUPERFICIE TOTALE CLASSI DI SAU	CLASSI DI CAPI									Totale
	1 -- 2	3 -- 5	6 -- 9	10 -- 19	20 -- 49	50 -- 99	100 -- 499	500 -- 999	1000 ed oltre	
AZIENDE										
CLASSI DI SUPERFICIE TOTALE (in ettari)										
Senza superficie	6	7	6	2	5	4	1	-	-	31
Meno di 1 ettaro	311	53	16	19	16	4	2	1	-	422
1 -- 2	211	24	5	15	14	11	2	-	1	283
2 -- 3	109	20	9	6	11	1	4	-	1	161
3 -- 5	122	22	7	18	9	5	6	1	-	190
5 -- 10	196	34	14	27	30	4	4	1	1	311
10 -- 20	180	46	18	33	28	9	13	1	1	329
20 -- 30	94	32	11	18	18	4	6	-	1	184
30 -- 50	81	20	14	28	24	13	6	-	-	186
50 -- 100	57	26	8	30	17	6	4	-	-	148
100 ed oltre	21	18	7	11	14	5	2	-	-	78
TOTALE	1.388	302	115	207	186	66	50	4	5	2.323
CLASSI DI SAU (in ettari)										
Senza superficie	7	8	6	2	5	4	1	-	-	33
Meno di 1 ettaro	372	59	17	20	21	7	2	1	-	499
1 -- 2	201	22	7	15	11	9	7	-	1	273
2 -- 3	100	17	7	9	11	2	1	1	1	149
3 -- 5	109	25	7	20	9	3	5	-	1	179
5 -- 10	185	32	15	23	29	4	5	1	-	294
10 -- 20	177	48	17	35	30	10	11	1	1	330
20 -- 30	88	30	10	17	20	4	6	-	1	176
30 -- 50	80	18	14	27	21	12	6	-	-	178
50 -- 100	55	28	10	30	16	6	5	-	-	150
100 ed oltre	14	15	5	9	13	5	1	-	-	62
TOTALE	1.388	302	115	207	186	66	50	4	5	2.323
CAPI										
CLASSI DI SUPERFICIE TOTALE (in ettari)										
Senza superficie	8	32	43	26	140	263	120	-	-	632
Meno di 1 ettaro	384	183	110	244	408	225	666	987	-	3.207
1 -- 2	269	90	36	174	424	644	461	-	1.400	3.498
2 -- 3	141	78	61	80	315	50	1.059	-	1.929	3.713
3 -- 5	157	87	53	244	296	295	1.237	800	-	3.169
5 -- 10	267	137	101	354	898	288	468	704	5.000	8.217
10 -- 20	258	172	129	433	790	595	2.408	500	2.054	7.339
20 -- 30	134	122	80	235	533	235	1.070	-	2.925	5.334
30 -- 50	123	79	105	379	691	839	943	-	-	3.159
50 -- 100	80	97	64	366	499	332	562	-	-	2.000
100 ed oltre	35	73	50	148	400	312	240	-	-	1.258
TOTALE	1.856	1.150	832	2.683	5.394	4.078	9.234	2.991	13.308	41.526
CLASSI DI SAU (in ettari)										
Senza superficie	9	36	43	26	140	263	120	-	-	637
Meno di 1 ettaro	456	206	118	254	538	424	666	987	-	3.649
1 -- 2	261	84	48	176	361	505	1.939	-	1.400	4.774
2 -- 3	132	65	50	125	320	100	120	800	1.929	3.641
3 -- 5	145	100	51	265	265	185	898	-	5.000	6.909
5 -- 10	251	127	107	312	888	288	601	704	-	3.278
10 -- 20	249	183	125	447	855	675	2.075	500	2.054	7.163
20 -- 30	128	111	71	225	589	235	1.070	-	2.925	5.354
30 -- 50	123	72	105	363	622	759	943	-	-	2.987
50 -- 100	77	106	79	371	465	332	671	-	-	2.101
100 ed oltre	25	60	35	119	351	312	131	-	-	1.033
TOTALE	1.856	1.150	832	2.683	5.394	4.078	9.234	2.991	13.308	41.526

Tavola 3.11 - Aziende con ovini e relativo numero di capi per classe di capi, classe di superficie totale e classe di superficie agricola utilizzata (SAU)

CLASSI DI SUPERFICIE TOTALE CLASSI DI SAU	CLASSI DI CAPI										Totale
	1 -- 2	3 -- 9	10 -- 19	20 -- 49	50 -- 99	100 -- 499	500 -- 999	1000 -- 2999	3000 -- 4999	5000 ed oltre	
AZIENDE											
CLASSI DI SUPERFICIE TOTALE (in ettari)											
Senza superficie	2	3	7	10	20	88	3	-	-	-	133
Meno di 1 ettaro	104	130	90	74	62	164	7	-	-	-	631
1 -- 2	89	108	78	63	51	124	13	1	-	-	527
2 -- 3	52	95	56	60	37	89	4	-	-	-	393
3 -- 5	44	99	103	106	63	160	5	-	-	-	580
5 -- 10	52	139	150	208	164	283	10	-	-	-	1.006
10 -- 20	23	99	148	209	162	390	17	-	-	-	1.048
20 -- 30	10	51	63	112	96	289	15	1	-	-	637
30 -- 50	10	57	56	97	101	332	20	1	-	-	674
50 -- 100	8	25	24	76	71	278	39	4	-	-	525
100 ed oltre	-	6	14	25	33	159	42	3	-	-	282
TOTALE	394	812	789	1.040	860	2.356	175	10	-	-	6.436
CLASSE DI SAU (in ettari)											
Senza superficie	2	3	7	11	22	93	3	-	-	-	141
Meno di 1 ettaro	126	150	98	84	70	188	9	1	-	-	726
1 -- 2	96	125	78	61	53	121	14	-	-	-	548
2 -- 3	40	93	63	65	36	86	3	-	-	-	386
3 -- 5	42	88	100	108	65	166	5	-	-	-	574
5 -- 10	41	127	153	216	164	282	10	-	-	-	993
10 -- 20	20	97	148	202	169	389	18	-	-	-	1.043
20 -- 30	10	50	55	108	91	306	14	1	-	-	635
30 -- 50	11	52	53	97	98	317	22	2	-	-	652
50 -- 100	6	21	22	69	65	272	36	3	-	-	494
100 ed oltre	-	6	12	19	27	136	41	3	-	-	244
TOTALE	394	812	789	1.040	860	2.356	175	10	-	-	6.436
CAPI											
CLASSI DI SUPERFICIE TOTALE (in ettari)											
Senza superficie	3	18	87	336	1.378	18.616	1.610	-	-	-	22.048
Meno di 1 ettaro	166	618	1.070	2.188	4.308	32.654	4.093	-	-	-	45.097
1 -- 2	147	510	998	1.821	3.469	24.881	8.242	1.000	-	-	41.068
2 -- 3	84	465	706	1.575	2.366	17.099	2.480	-	-	-	24.775
3 -- 5	80	504	1.276	2.972	4.197	32.126	2.650	-	-	-	43.805
5 -- 10	90	704	1.956	5.974	10.711	53.687	5.897	-	-	-	79.019
10 -- 20	41	518	1.929	6.348	10.712	76.070	9.818	-	-	-	105.436
20 -- 30	18	281	770	3.303	6.372	58.808	9.259	1.500	-	-	80.311
30 -- 50	20	293	753	2.954	6.935	73.261	11.369	1.010	-	-	96.595
50 -- 100	14	133	325	2.311	4.947	62.965	22.787	4.130	-	-	97.612
100 ed oltre	-	33	173	797	2.229	37.937	27.276	3.865	-	-	72.310
TOTALE	663	4.077	10.043	30.579	57.624	488.104	105.481	11.505	-	-	708.076
CLASSE DI SAU (in ettari)											
Senza superficie	3	18	87	376	1.518	19.886	1.610	-	-	-	23.498
Meno di 1 ettaro	201	712	1.168	2.504	4.848	37.706	5.278	1.000	-	-	53.417
1 -- 2	154	580	1.010	1.697	3.558	23.444	8.827	-	-	-	39.270
2 -- 3	70	455	786	1.756	2.297	16.616	1.760	-	-	-	23.740
3 -- 5	73	452	1.244	3.085	4.237	34.292	2.700	-	-	-	46.083
5 -- 10	75	658	1.993	6.202	10.837	52.991	5.816	-	-	-	78.572
10 -- 20	36	519	1.920	6.056	11.069	76.284	10.738	-	-	-	106.622
20 -- 30	18	268	690	3.221	6.140	62.106	8.339	1.500	-	-	82.282
30 -- 50	22	267	703	2.980	6.689	70.553	12.897	2.010	-	-	96.121
50 -- 100	11	115	299	2.072	4.596	61.881	20.760	3.130	-	-	92.864
100 ed oltre	-	33	143	630	1.835	32.345	26.756	3.865	-	-	65.607
TOTALE	663	4.077	10.043	30.579	57.624	488.104	105.481	11.505	-	-	708.076

Tavola 3.12 - Aziende con polli da carne e relativo numero di capi per classe di capi, classe di superficie totale e classe di superficie agricola utilizzata (SAU)

CLASSI DI SUPERFICIE TOTALE CLASSI DI SAU	CLASSI DI CAPI									Totale
	Meno di 50	50 -- 100	100 -- 500	500 -- 1000	1000 -- 5000	5000 -- 10000	10000 -- 25000	25000 -- 50000	50000 ed oltre	
AZIENDE										
CLASSI DI SUPERFICIE TOTALE (in ettari)										
Senza superficie	3	1	1	1	-	-	-	-	-	6
Meno di 1 ettaro	682	5	6	-	2	1	-	-	-	696
1 -- 2	318	12	1	2	-	-	-	-	-	333
2 -- 3	139	5	-	1	2	-	1	-	-	148
3 -- 5	163	3	1	2	-	-	1	1	-	171
5 -- 10	213	10	3	-	2	1	3	-	-	232
10 -- 20	223	3	1	-	2	2	2	-	1	234
20 -- 30	98	5	2	-	-	-	-	-	1	106
30 -- 50	101	7	-	-	-	1	-	-	2	111
50 -- 100	66	3	-	-	-	-	-	-	-	69
100 ed oltre	31	-	1	-	-	-	-	-	-	32
TOTALE	2.037	54	16	6	8	5	7	1	4	2.138
CLASSI DI SAU (in ettari)										
Senza superficie	4	1	1	1	-	-	-	-	-	7
Meno di 1 ettaro	767	7	6	-	2	1	-	-	-	783
1 -- 2	279	11	1	3	2	-	1	-	-	297
2 -- 3	128	4	-	-	-	-	-	-	-	132
3 -- 5	161	3	1	2	-	-	1	1	-	169
5 -- 10	197	10	3	-	2	1	3	-	1	217
10 -- 20	219	3	1	-	2	2	2	-	1	230
20 -- 30	95	7	2	-	-	-	-	-	1	105
30 -- 50	98	5	-	-	-	1	-	-	1	105
50 -- 100	63	3	-	-	-	-	-	-	-	66
100 ed oltre	26	-	1	-	-	-	-	-	-	27
TOTALE	2.037	54	16	6	8	5	7	1	4	2.138
CAPI										
CLASSI DI SUPERFICIE TOTALE (in ettari)										
Senza superficie	60	50	100	560	-	-	-	-	-	770
Meno di 1 ettaro	5.986	280	1.200	-	4.188	5.000	-	-	-	16.654
1 -- 2	3.303	660	100	1.200	-	-	-	-	-	5.263
2 -- 3	1.544	250	-	500	3.000	-	13.000	-	-	18.294
3 -- 5	1.975	160	180	1.100	-	-	16.000	30.000	-	49.415
5 -- 10	2.495	520	300	-	3.800	7.000	47.000	-	-	61.115
10 -- 20	2.792	150	200	-	5.000	12.000	35.000	-	72.000	127.142
20 -- 30	1.123	250	300	-	-	-	-	-	82.000	83.673
30 -- 50	1.245	370	-	-	-	8.000	-	-	180.000	189.615
50 -- 100	959	160	-	-	-	-	-	-	-	1.119
100 ed oltre	383	-	100	-	-	-	-	-	-	483
TOTALE	21.865	2.850	2.480	3.360	15.988	32.000	111.000	30.000	334.000	553.543
CLASSI DI SAU (in ettari)										
Senza superficie	61	50	100	560	-	-	-	-	-	771
Meno di 1 ettaro	6.755	400	1.200	-	4.188	5.000	-	-	-	17.543
1 -- 2	2.940	590	100	1.700	3.000	-	13.000	-	-	21.330
2 -- 3	1.504	200	-	-	-	-	-	-	-	1.704
3 -- 5	1.944	160	180	1.100	-	-	16.000	30.000	-	49.384
5 -- 10	2.408	520	300	-	3.800	7.000	47.000	-	60.000	121.028
10 -- 20	2.695	150	200	-	5.000	12.000	35.000	-	72.000	127.045
20 -- 30	1.089	360	300	-	-	-	-	-	82.000	83.749
30 -- 50	1.267	260	-	-	-	8.000	-	-	120.000	129.527
50 -- 100	889	160	-	-	-	-	-	-	-	1.049
100 ed oltre	313	-	100	-	-	-	-	-	-	413
TOTALE	21.865	2.850	2.480	3.360	15.988	32.000	111.000	30.000	334.000	553.543

Tavola 3.13 - Aziende con galline da uova e relativo numero di capi per classe di capi, classe di superficie totale e classe di superficie agricola utilizzata (SAU)

CLASSI DI SUPERFICIE TOTALE		CLASSI DI CAPI										Totale
CLASSI DI SAU	Meno di 50	50 --100	100 -- 500	500 --1000	1000 -- 3000	3000 -- 5000	5000 -- 10000	10000 -- 25000	25000 -- 50000	50000 ed oltre		
AZIENDE												
CLASSI DI SUPERFICIE TOTALE (in ettari)												
Senza superficie	12	-	3	2	9	3	1	2	-	-	32	
Meno di 1 ettaro	1.567	14	17	4	7	2	5	2	-	-	1.618	
1 -- 2	938	12	5	4	3	3	5	-	-	-	970	
2 -- 3	499	3	3	1	2	-	4	1	-	-	513	
3 -- 5	545	15	8	3	3	-	2	1	-	3	580	
5 -- 10	722	13	3	1	2	1	2	3	-	1	748	
10 -- 20	558	25	6	3	-	-	1	1	-	2	596	
20 -- 30	278	8	2	1	-	1	2	1	1	-	294	
30 -- 50	278	16	6	-	1	-	1	-	1	-	303	
50 -- 100	175	14	1	1	-	-	-	-	-	-	191	
100 ed oltre	73	6	1	-	-	-	-	-	-	-	80	
TOTALE	5.645	126	55	20	27	10	23	11	2	6	5.925	
CLASSI DI SAU (in ettari)												
Senza superficie	13	-	3	2	9	3	1	2	-	-	33	
Meno di 1 ettaro	1.790	14	19	5	7	3	7	3	-	1	1.849	
1 -- 2	919	12	3	3	5	3	4	1	-	-	950	
2 -- 3	439	7	6	2	-	-	4	-	-	2	460	
3 -- 5	528	12	5	2	4	-	2	3	-	1	557	
5 -- 10	668	15	4	1	1	-	1	1	-	1	692	
10 -- 20	520	24	5	3	-	-	3	-	1	1	557	
20 -- 30	274	10	2	1	-	1	-	1	-	-	289	
30 -- 50	269	14	6	-	1	-	1	-	1	-	292	
50 -- 100	162	14	1	1	-	-	-	-	-	-	178	
100 ed oltre	63	4	1	-	-	-	-	-	-	-	68	
TOTALE	5.645	126	55	20	27	10	23	11	2	6	5.925	
CAPI												
CLASSI DI SUPERFICIE TOTALE (in ettari)												
Senza superficie	172	-	610	1.300	17.540	9.000	7.000	24.000	-	-	59.622	
Meno di 1 ettaro	17.274	880	3.250	2.600	10.200	6.500	34.912	30.000	-	-	105.616	
1 -- 2	10.500	645	750	2.200	5.200	10.400	28.000	-	-	-	57.695	
2 -- 3	6.053	150	300	800	3.000	-	27.600	10.000	-	-	47.903	
3 -- 5	7.378	790	1.390	1.800	4.100	-	13.500	10.000	-	195.000	233.958	
5 -- 10	10.483	690	500	500	3.500	3.000	12.000	53.000	-	90.000	173.673	
10 -- 20	8.947	1.420	830	2.060	-	-	7.000	16.000	-	270.000	306.257	
20 -- 30	4.791	420	300	600	-	3.500	13.400	11.000	35.000	-	69.011	
30 -- 50	4.753	840	930	-	1.000	-	5.000	-	39.000	-	51.523	
50 -- 100	3.116	830	100	600	-	-	-	-	-	-	4.646	
100 ed oltre	1.440	320	230	-	-	-	-	-	-	-	1.990	
TOTALE	74.907	6.985	9.190	12.460	44.540	32.400	148.412	154.000	74.000	555.000	1.111.894	
CLASSI DI SAU (in ettari)												
Senza superficie	174	-	610	1.300	17.540	9.000	7.000	24.000	-	-	59.624	
Meno di 1 ettaro	19.537	880	3.450	3.100	10.200	9.500	47.912	40.000	-	80.000	214.579	
1 -- 2	10.612	645	550	1.700	8.200	10.400	24.600	10.000	-	-	66.707	
2 -- 3	5.411	360	890	1.300	-	-	26.500	-	-	145.000	179.461	
3 -- 5	7.205	640	800	1.300	5.600	-	11.000	54.000	-	60.000	140.545	
5 -- 10	9.963	790	650	500	2.000	-	6.000	15.000	-	200.000	234.903	
10 -- 20	8.534	1.360	680	2.060	-	-	20.400	-	35.000	70.000	138.034	
20 -- 30	4.664	520	300	600	-	3.500	-	11.000	-	-	20.584	
30 -- 50	4.594	800	930	-	1.000	-	5.000	-	39.000	-	51.324	
50 -- 100	2.968	770	100	600	-	-	-	-	-	-	4.438	
100 ed oltre	1.245	220	230	-	-	-	-	-	-	-	1.695	
TOTALE	74.907	6.985	9.190	12.460	44.540	32.400	148.412	154.000	74.000	555.000	1.111.894	

Tavola 3.14 - Aziende che utilizzano mezzi meccanici aziendali ed extraziendali per titolo di possesso dei mezzi meccanici, tipo di mezzo utilizzato e zona altimetrica

MEZZI MECCANICI	Totale aziende	DI PROPRIETÀ SOLO DELL'AZIENDA			In comproprietà	Forniti da terzi
		Aziende	NUMERO MEZZI			
			Totale	Di età inferiore a 10 anni		
TOTALE						
TOTALE	267.482	152.341	-	-	12.951	159.857
Trattrici	169.300	56.283	70.646	22.244	6.167	112.598
Di potenza inferiore a 40 Kw	56.897	24.316	26.234	6.393	2.352	32.047
Da 40 Kw a meno di 60 Kw	79.959	23.626	26.928	8.754	2.667	55.546
Da 60 Kw a meno di 100 Kw	38.060	13.063	16.009	6.426	1.504	24.532
Di 100 Kw e oltre	3.129	1.247	1.475	671	169	1.801
Motocoltivatori, motozappe, motofresatrici e motofalciatrici	158.241	115.112	134.925	43.484	7.173	43.131
Mietitrebbiatrici	61.217	1.443	1.540	309	449	59.752
Macchine per la raccolta completamente automatizzata di:						
Pomodoro da industria	7	7	7	4	-	-
Patata	113	61	65	19	5	50
Barbabietola da zucchero	2	1	1	1	1	1
Altri prodotti	1.194	299	368	130	42	876
Apparecchi meccanici distribuzione dei prodotti fitoiatrici	47.702	27.886	30.025	6.165	1.812	19.064
Macchine per la fertilizzazione	38.370	12.880	13.354	3.420	1.256	24.687
Altri mezzi meccanici	35.229	15.926	-	-	1.338	18.536
MONTAGNA						
TOTALE	43.173	26.994	-	-	2.528	22.280
Trattrici	17.868	5.501	7.021	2.564	754	12.249
Di potenza inferiore a 40 Kw	3.740	1.159	1.220	341	167	2.539
Da 40 Kw a meno di 60 Kw	8.158	2.117	2.364	729	303	5.930
Da 60 Kw a meno di 100 Kw	6.264	2.510	3.213	1.376	289	3.701
Di 100 Kw e oltre	355	190	224	118	21	157
Motocoltivatori, motozappe, motofresatrici e motofalciatrici	32.171	23.196	28.210	10.850	1.751	9.076
Mietitrebbiatrici	7.784	210	220	42	48	7.599
Macchine per la raccolta completamente automatizzata di:						
Pomodoro da industria	1	1	1	1	-	-
Patata	-	-	-	-	-	-
Barbabietola da zucchero	-	-	-	-	-	-
Altri prodotti	236	59	77	32	3	178
Apparecchi meccanici distribuzione dei prodotti fitoiatrici	4.332	2.277	2.463	531	192	1.930
Macchine per la fertilizzazione	4.542	1.466	1.516	410	205	2.923
Altri mezzi meccanici	7.937	4.746	-	-	481	2.892
COLLINA						
TOTALE	183.666	96.835	-	-	8.081	119.937
Trattrici	122.200	34.654	43.713	14.474	3.929	87.491
Di potenza inferiore a 40 Kw	35.461	12.745	13.718	3.745	1.264	22.561
Da 40 Kw a meno di 60 Kw	60.938	15.575	17.797	5.861	1.806	44.848
Da 60 Kw a meno di 100 Kw	29.272	9.140	11.129	4.375	1.077	19.781
Di 100 Kw e oltre	2.357	909	1.069	493	132	1.387
Motocoltivatori, motozappe, motofresatrici e motofalciatrici	104.473	74.167	87.390	28.793	4.444	30.424
Mietitrebbiatrici	49.187	1.036	1.109	244	361	48.064
Macchine per la raccolta completamente automatizzata di:						
Pomodoro da industria	6	6	6	3	-	-
Patata	58	29	32	16	-	29
Barbabietola da zucchero	1	1	1	1	-	1
Altri prodotti	796	193	235	73	31	589
Apparecchi meccanici distribuzione dei prodotti fitoiatrici	30.736	15.737	17.051	3.420	1.109	14.546
Macchine per la fertilizzazione	29.189	8.250	8.569	1.896	848	20.401
Altri mezzi meccanici	22.688	7.474	-	-	611	14.880
PIANURA						
TOTALE	40.643	28.512	-	-	2.342	17.640
Trattrici	29.232	16.128	19.912	5.206	1.484	12.858
Di potenza inferiore a 40 Kw	17.696	10.412	11.296	2.307	921	6.947
Da 40 Kw a meno di 60 Kw	10.863	5.934	6.767	2.164	558	4.768
Da 60 Kw a meno di 100 Kw	2.524	1.413	1.667	675	138	1.050
Di 100 Kw e oltre	417	148	182	60	16	257
Motocoltivatori, motozappe, motofresatrici e motofalciatrici	21.597	17.749	19.325	3.841	978	3.631
Mietitrebbiatrici	4.246	197	211	23	40	4.089
Macchine per la raccolta completamente automatizzata di:						
Pomodoro da industria	-	-	-	-	-	-
Patata	55	32	33	3	5	21
Barbabietola da zucchero	1	-	-	-	1	-
Altri prodotti	162	47	56	25	8	109
Apparecchi meccanici distribuzione dei prodotti fitoiatrici	12.634	9.872	10.511	2.214	511	2.588
Macchine per la fertilizzazione	4.639	3.164	3.269	1.114	203	1.363
Altri mezzi meccanici	4.604	3.706	-	-	246	764

Tavola 3.15 - Aziende e relativo numero di giornate di lavoro aziendale, per classe di giornate di lavoro, classe di superficie totale e classe di superficie agricola utilizzata (SAU)

CLASSI DI SUPERFICIE TOTALE CLASSI DI SAU	CLASSI DI GIORNATE DI LAVORO								Totale
	Meno di 50	50 -- 100	100 -- 200	200 -- 300	300 -- 500	500 -- 1000	1000 -- 2500	2500 ed oltre	

AZIENDE									
CLASSI DI SUPERFICIE TOTALE (in ettari)									
Senza superficie	34	72	114	56	141	29	5	-	451
Meno di 1 ettaro	79.021	15.796	5.702	1.649	1.388	276	14	-	103.846
1 -- 2	42.325	14.993	6.796	1.723	1.570	611	38	-	68.056
2 -- 3	17.090	8.843	5.040	1.412	865	403	62	1	33.716
3 -- 5	15.571	7.285	7.436	2.227	1.495	492	99	5	34.610
5 -- 10	10.559	4.525	6.291	3.398	2.778	819	146	17	28.533
10 -- 20	4.043	1.954	2.402	1.847	2.760	1.141	204	19	14.370
20 -- 30	916	597	718	549	1.187	701	142	17	4.827
30 -- 50	566	306	550	460	991	683	169	28	3.753
50 -- 100	210	159	289	322	681	535	176	43	2.415
100 ed oltre	93	23	75	99	320	248	130	72	1.060
TOTALE	170.428	54.553	35.413	13.742	14.176	5.938	1.185	202	295.637
CLASSI DI SAU (in ettari)									
Senza superficie	40	76	123	65	146	31	6	2	489
Meno di 1 ettaro	84.580	17.901	6.582	1.996	1.834	454	23	-	113.370
1 -- 2	40.961	15.125	7.281	1.751	1.442	635	59	2	67.256
2 -- 3	15.675	8.323	4.989	1.441	822	363	78	2	31.693
3 -- 5	14.255	6.427	7.099	2.193	1.507	441	100	9	32.031
5 -- 10	9.716	3.936	5.701	3.285	2.749	817	129	17	26.350
10 -- 20	3.632	1.807	2.161	1.716	2.679	1.153	207	17	13.372
20 -- 30	814	538	674	518	1.170	691	147	18	4.570
30 -- 50	500	281	516	422	955	635	155	33	3.497
50 -- 100	179	125	226	290	619	521	172	37	2.169
100 ed oltre	76	14	61	65	253	197	109	65	840
TOTALE	170.428	54.553	35.413	13.742	14.176	5.938	1.185	202	295.637

GIORNATE DI LAVORO AZIENDALE									
CLASSI DI SUPERFICIE TOTALE (in ettari)									
Senza superficie	1.116	5.168	14.573	13.587	50.789	18.536	5.470	-	109.239
Meno di 1 ettaro	1.546.945	1.001.719	722.863	374.473	484.228	168.450	17.972	-	4.316.650
1 -- 2	857.066	976.634	865.212	393.883	563.440	383.673	47.542	-	4.087.450
2 -- 3	332.469	598.665	662.390	322.685	310.980	264.858	79.182	4.656	2.575.885
3 -- 5	297.884	505.485	983.756	514.944	528.321	325.173	128.977	16.246	3.300.786
5 -- 10	211.791	308.008	887.693	796.758	1.000.332	517.453	203.533	62.143	3.987.711
10 -- 20	87.035	130.507	333.880	438.810	1.011.105	736.054	272.303	78.352	3.088.046
20 -- 30	19.413	39.949	99.712	130.957	436.800	458.275	194.169	85.659	1.464.934
30 -- 50	11.453	20.893	76.315	109.300	366.276	463.517	226.740	121.487	1.395.981
50 -- 100	4.193	10.730	40.080	76.656	254.063	362.449	238.480	266.429	1.253.080
100 ed oltre	1.976	1.494	11.153	23.935	119.148	167.846	191.639	834.362	1.351.553
TOTALE	3.371.341	3.599.252	4.697.627	3.195.988	5.125.482	3.866.284	1.606.007	1.469.334	26.931.315
CLASSI DI SAU (in ettari)									
Senza superficie	1.244	5.447	15.633	15.812	52.724	19.758	6.672	71.564	188.854
Meno di 1 ettaro	1.674.597	1.138.130	835.434	454.778	646.293	277.220	28.539	-	5.054.991
1 -- 2	823.041	988.392	931.239	399.629	518.772	406.620	74.238	16.640	4.158.571
2 -- 3	299.120	567.597	659.647	329.922	294.182	243.161	101.502	8.914	2.504.045
3 -- 5	268.402	447.361	941.637	508.200	531.544	288.426	136.076	50.981	3.172.627
5 -- 10	194.470	267.526	807.549	770.738	990.988	514.549	181.434	60.953	3.788.207
10 -- 20	78.177	120.114	300.358	408.097	980.717	744.843	271.566	83.147	2.987.019
20 -- 30	17.029	36.205	93.720	123.072	431.364	454.711	202.776	74.641	1.433.518
30 -- 50	10.115	19.196	71.791	100.742	354.047	430.181	207.425	163.032	1.356.529
50 -- 100	3.595	8.389	31.571	69.195	230.122	353.813	233.812	249.674	1.180.171
100 ed oltre	1.551	895	9.048	15.803	94.729	133.002	161.967	689.788	1.106.783
TOTALE	3.371.341	3.599.252	4.697.627	3.195.988	5.125.482	3.866.284	1.606.007	1.469.334	26.931.315

Tavola 3.16 - Aziende per categoria di manodopera familiare, classe di superficie totale, classe di superficie agricola utilizzata (SAU) e sesso

		FAMILIARI E PARENTI DEL CONDUTTORE					
CLASSI DI SUPERFICIE TOTALE CLASSI DI SAU	Conduttore	CONIUGE		ALTRI FAMILIARI DEL CONDUTTORE		Parenti del conduttore	Totale
		Totale	Di cui che lavora in azienda	Totale	Di cui che lavorano in azienda		
TOTALE							
CLASSI DI SUPERFICIE TOTALE (in ettari)							
Senza superficie	443	281	196	250	103	15	443
Meno di 1 ettaro	103.668	58.167	33.556	38.465	13.347	6.497	103.668
1 -- 2	67.921	40.777	22.433	26.453	10.536	5.115	67.921
2 -- 3	33.626	20.628	11.696	13.712	5.977	2.783	33.626
3 -- 5	34.505	21.209	12.158	14.684	6.773	2.747	34.505
5 -- 10	28.398	17.845	10.469	12.751	6.294	2.280	28.398
10 -- 20	14.257	9.051	5.297	6.750	3.249	1.069	14.257
20 -- 30	4.773	2.974	1.710	2.338	1.107	359	4.773
30 -- 50	3.686	2.300	1.333	1.809	832	238	3.686
50 -- 100	2.356	1.444	806	1.182	539	179	2.356
100 ed oltre	958	536	295	457	203	75	958
TOTALE	294.591	175.212	99.949	118.851	48.960	21.357	294.591
CLASSI DI SAU (in ettari)							
Senza superficie	479	299	210	265	108	16	479
Meno di 1 ettaro	113.153	63.698	36.707	42.304	14.803	7.397	113.153
1 -- 2	67.114	40.400	22.275	26.108	10.598	5.150	67.114
2 -- 3	31.591	19.391	11.002	12.960	5.769	2.533	31.591
3 -- 5	31.927	19.761	11.285	13.622	6.297	2.464	31.927
5 -- 10	26.237	16.525	9.680	11.890	5.870	2.053	26.237
10 -- 20	13.267	8.438	4.938	6.330	3.019	967	13.267
20 -- 30	4.509	2.811	1.642	2.228	1.052	333	4.509
30 -- 50	3.440	2.136	1.231	1.697	786	216	3.440
50 -- 100	2.114	1.328	742	1.082	498	171	2.114
100 ed oltre	760	425	237	365	160	57	760
TOTALE	294.591	175.212	99.949	118.851	48.960	21.357	294.591
MASCHI							
CLASSI DI SUPERFICIE TOTALE (in ettari)							
Senza superficie	345	78	70	192	93	12	432
Meno di 1 ettaro	65.991	16.956	14.001	28.251	10.867	5.714	89.698
1 -- 2	46.488	9.900	7.963	19.639	8.727	4.536	60.412
2 -- 3	23.875	4.490	3.618	10.165	4.967	2.479	30.218
3 -- 5	25.035	4.252	3.406	11.001	5.669	2.425	31.166
5 -- 10	21.074	3.333	2.669	9.681	5.283	2.038	25.875
10 -- 20	10.836	1.654	1.299	5.266	2.829	941	13.120
20 -- 30	3.655	550	417	1.851	978	317	4.408
30 -- 50	2.908	367	279	1.392	736	213	3.408
50 -- 100	1.866	236	169	946	479	164	2.193
100 ed oltre	759	86	59	352	178	64	885
TOTALE	202.832	41.902	33.950	88.736	40.806	18.903	261.815
CLASSI DI SAU (in ettari)							
Senza superficie	373	85	77	203	98	13	468
Meno di 1 ettaro	72.421	18.263	15.068	30.996	12.046	6.512	98.138
1 -- 2	46.179	9.690	7.783	19.428	8.793	4.543	59.726
2 -- 3	22.493	4.158	3.354	9.600	4.773	2.261	28.390
3 -- 5	23.205	3.988	3.175	10.279	5.310	2.180	28.889
5 -- 10	19.572	3.044	2.435	9.063	4.936	1.840	23.937
10 -- 20	10.096	1.538	1.211	4.959	2.643	860	12.225
20 -- 30	3.460	522	398	1.755	928	294	4.161
30 -- 50	2.726	343	259	1.304	700	195	3.197
50 -- 100	1.702	208	149	875	443	157	1.981
100 ed oltre	605	63	41	274	136	48	703
TOTALE	202.832	41.902	33.950	88.736	40.806	18.903	261.815

Tavola 3.16 segue - Aziende per categoria di manodopera familiare, classe di superficie totale, classe di superficie agricola utilizzata (SAU) e sesso

		FAMILIARI E PARENTI DEL CONDUTTORE					
CLASSI DI SUPERFICIE TOTALE CLASSI DI SAU	Conduttore	CONIUGE		ALTRI FAMILIARI DEL CONDUTTORE		Parenti del conduttore	Totale
		Totale	Di cui che lavora in azienda	Totale	Di cui che lavorano in azienda		
FEMMINE							
CLASSI DI SUPERFICIE TOTALE (in ettari)							
Senza superficie	98	203	126	139	19	4	331
Meno di 1 ettaro	37.677	41.211	19.555	21.584	4.109	1.386	82.034
1 -- 2	21.433	30.877	14.470	14.681	3.164	1.159	54.224
2 -- 3	9.751	16.138	8.078	7.584	1.842	654	26.865
3 -- 5	9.470	16.957	8.752	7.917	2.027	716	27.469
5 -- 10	7.324	14.512	7.800	6.979	1.986	606	22.833
10 -- 20	3.421	7.397	3.998	3.729	983	290	11.388
20 -- 30	1.118	2.424	1.293	1.323	326	95	3.733
30 -- 50	778	1.933	1.054	1.046	240	59	2.851
50 -- 100	490	1.208	637	674	157	52	1.809
100 ed oltre	199	450	236	281	69	21	703
TOTALE	91.759	133.310	65.999	65.937	14.922	5.042	234.240
CLASSI DI SAU (in ettari)							
Senza superficie	106	214	133	151	20	4	352
Meno di 1 ettaro	40.732	45.435	21.639	23.707	4.536	1.581	89.667
1 -- 2	20.935	30.710	14.492	14.465	3.189	1.218	53.514
2 -- 3	9.098	15.233	7.648	7.189	1.816	602	25.246
3 -- 5	8.722	15.773	8.110	7.318	1.884	645	25.441
5 -- 10	6.665	13.481	7.245	6.510	1.831	536	21.061
10 -- 20	3.171	6.900	3.727	3.503	917	252	10.603
20 -- 30	1.049	2.289	1.244	1.278	304	91	3.522
30 -- 50	714	1.793	972	972	225	48	2.641
50 -- 100	412	1.120	593	613	140	48	1.632
100 ed oltre	155	362	196	231	60	17	561
TOTALE	91.759	133.310	65.999	65.937	14.922	5.042	234.240

Tavola 3.17 - Aziende per categoria di altra manodopera aziendale, classe di superficie totale, classe di superficie agricola utilizzata (SAU) e sesso

	ALTRA MANODOPERA AZIENDALE				
CLASSI DI SUPERFICIE TOTALE CLASSI DI SAU	DIRIGENTI E IMPIEGATI		OPERAI ED ASSIMILATI		Totale
	A tempo indeterminato	A tempo determinato	A tempo indeterminato	A tempo determinato	
	TOTALE				
CLASSI DI SUPERFICIE TOTALE (in ettari)					
Senza superficie	6	2	5	21	28
Meno di 1 ettaro	93	2.110	297	30.147	32.575
1 -- 2	82	1.287	186	15.512	16.999
2 -- 3	43	708	148	8.204	9.039
3 -- 5	55	785	192	8.990	9.937
5 -- 10	64	760	193	8.150	9.072
10 -- 20	46	445	151	4.629	5.168
20 -- 30	30	202	81	1.610	1.868
30 -- 50	40	179	71	1.354	1.587
50 -- 100	30	168	76	1.043	1.242
100 ed oltre	64	113	75	595	737
TOTALE	553	6.759	1.475	80.255	88.252
CLASSI DI SAU (in ettari)					
Senza superficie	6	3	6	33	41
Meno di 1 ettaro	107	2.371	340	33.272	36.004
1 -- 2	87	1.239	190	15.069	16.503
2 -- 3	50	673	146	7.729	8.539
3 -- 5	57	743	177	8.247	9.136
5 -- 10	49	683	186	7.456	8.284
10 -- 20	45	433	148	4.285	4.809
20 -- 30	32	205	75	1.513	1.769
30 -- 50	39	159	72	1.243	1.462
50 -- 100	29	167	68	935	1.124
100 ed oltre	52	83	67	473	581
TOTALE	553	6.759	1.475	80.255	88.252
	MASCHI				
CLASSI DI SUPERFICIE TOTALE (in ettari)					
Senza superficie	6	1	5	19	26
Meno di 1 ettaro	90	2.064	270	29.210	31.572
1 -- 2	78	1.249	172	14.906	16.343
2 -- 3	38	678	134	7.885	8.679
3 -- 5	49	755	179	8.665	9.576
5 -- 10	59	730	185	7.897	8.790
10 -- 20	46	431	144	4.534	5.057
20 -- 30	26	193	80	1.571	1.819
30 -- 50	37	169	71	1.317	1.541
50 -- 100	29	161	75	1.021	1.217
100 ed oltre	61	106	75	585	724
TOTALE	519	6.537	1.390	77.610	85.344
CLASSI DI SAU (in ettari)					
Senza superficie	6	2	6	31	39
Meno di 1 ettaro	103	2.318	311	32.226	34.882
1 -- 2	82	1.189	172	14.450	15.822
2 -- 3	47	654	137	7.439	8.222
3 -- 5	49	717	162	7.958	8.815
5 -- 10	46	655	180	7.242	8.043
10 -- 20	44	413	141	4.192	4.695
20 -- 30	27	198	75	1.480	1.728
30 -- 50	37	152	72	1.207	1.420
50 -- 100	28	160	67	917	1.103
100 ed oltre	50	79	67	468	575
TOTALE	519	6.537	1.390	77.610	85.344

Tavola 3.17 segue - Aziende per categoria di altra manodopera aziendale, classe di superficie totale, classe di superficie agricola utilizzata (SAU) e sesso

	ALTRA MANODOPERA AZIENDALE				
CLASSI DI SUPERFICIE TOTALE CLASSI DI SAU	DIRIGENTI E IMPIEGATI		OPERAI ED ASSIMILATI		Totale
	A tempo indeterminato	A tempo determinato	A tempo indeterminato	A tempo determinato	
FEMMINE					
CLASSI DI SUPERFICIE TOTALE (in ettari)					
Senza superficie	-	2	1	3	6
Meno di 1 ettaro	5	155	33	4.095	4.285
1 -- 2	5	104	21	2.044	2.171
2 -- 3	6	65	21	1.071	1.158
3 -- 5	8	77	21	1.190	1.287
5 -- 10	8	82	19	1.146	1.249
10 -- 20	4	60	18	681	754
20 -- 30	6	38	7	296	344
30 -- 50	6	34	9	279	325
50 -- 100	5	29	7	204	239
100 ed oltre	13	26	7	175	205
TOTALE	66	672	164	11.184	12.023
CLASSI DI SAU (in ettari)					
Senza superficie	-	3	1	4	8
Meno di 1 ettaro	6	173	36	4.518	4.730
1 -- 2	6	120	27	2.062	2.208
2 -- 3	5	59	15	1.064	1.140
3 -- 5	12	68	26	1.075	1.171
5 -- 10	5	73	17	1.014	1.102
10 -- 20	5	63	15	616	691
20 -- 30	8	42	6	264	319
30 -- 50	5	22	10	254	286
50 -- 100	4	29	4	174	207
100 ed oltre	10	20	7	139	161
TOTALE	66	672	164	11.184	12.023

Tavola 3.18 - Aziende interessate al contoterzismo e relativo numero di giornate di lavoro secondo l'utilizzazione dei mezzi meccanici per classe di superficie totale e classe di superficie agricola utilizzata (SAU)

CLASSI DI SUPERFICIE TOTALE CLASSI DI SAU	AZIENDE CHE UTILIZZANO MEZZI MECCANICI						
	IN ALTRE AZIENDE AGRICOLE			IN AZIENDA E FORNITI DA			
	Totale	Di proprietà solo dell'azienda	In comproprietà	Totale	Altre aziende agricole	Organismi associativi	Imprese di esercizio e noleggio
AZIENDE							
CLASSI DI SUPERFICIE TOTALE (in ettari)							
Senza superficie	-	-	-	-	-	-	-
Meno di 1 ettaro	672	425	249	47.452	22.989	2.165	22.491
1 -- 2	475	343	132	37.523	20.004	1.563	16.303
2 -- 3	293	229	66	19.703	10.801	799	8.345
3 -- 5	409	322	90	20.929	11.873	897	8.499
5 -- 10	419	352	69	17.666	10.328	752	6.937
10 -- 20	352	306	48	9.183	5.470	361	3.546
20 -- 30	120	107	14	3.083	1.812	113	1.219
30 -- 50	133	110	24	2.329	1.311	109	953
50 -- 100	77	67	10	1.462	834	70	593
100 ed oltre	31	26	6	527	278	30	223
TOTALE	2.981	2.287	708	159.857	85.700	6.859	69.109
CLASSI DI SAU (in ettari)							
Senza superficie	-	-	-	-	-	-	-
Meno di 1 ettaro	727	463	266	51.687	24.890	2.410	24.603
1 -- 2	469	344	125	37.512	20.117	1.518	16.233
2 -- 3	279	219	62	18.880	10.481	744	7.890
3 -- 5	413	321	96	19.754	11.354	849	7.910
5 -- 10	414	352	63	16.543	9.786	696	6.386
10 -- 20	333	292	43	8.616	5.130	342	3.331
20 -- 30	118	105	14	2.916	1.711	107	1.158
30 -- 50	134	110	25	2.212	1.255	109	887
50 -- 100	71	62	9	1.310	751	57	534
100 ed oltre	23	19	5	427	225	27	177
TOTALE	2.981	2.287	708	159.857	85.700	6.859	69.109
GIORNATE DI LAVORO EFFETTUATE							
CLASSI DI SUPERFICIE TOTALE (in ettari)							
Senza superficie	-	-	-	-	-	-	-
Meno di 1 ettaro	9.704	8.120	1.584	125.455	57.053	11.688	56.714
1 -- 2	8.028	6.780	1.248	123.196	62.047	8.273	52.876
2 -- 3	6.011	4.973	1.038	76.364	40.770	4.165	31.429
3 -- 5	8.707	7.386	1.321	94.411	52.697	4.670	37.044
5 -- 10	11.292	9.610	1.682	101.978	59.978	4.091	37.909
10 -- 20	11.202	10.391	811	68.128	42.231	2.188	23.709
20 -- 30	4.329	3.925	404	25.265	15.464	915	8.886
30 -- 50	6.027	5.040	987	21.576	12.627	776	8.173
50 -- 100	2.946	2.471	475	17.562	10.616	799	6.147
100 ed oltre	1.413	1.213	200	7.987	3.981	550	3.456
TOTALE	69.659	59.909	9.750	661.922	357.464	38.115	266.343
CLASSI DI SAU (in ettari)							
Senza superficie	-	-	-	-	-	-	-
Meno di 1 ettaro	10.396	8.720	1.676	139.308	63.219	13.179	62.910
1 -- 2	8.366	7.080	1.286	124.709	63.042	7.911	53.756
2 -- 3	5.805	4.855	950	74.986	40.521	3.838	30.627
3 -- 5	8.780	7.236	1.544	91.473	51.502	4.473	35.498
5 -- 10	11.382	9.917	1.465	98.641	58.730	3.751	36.160
10 -- 20	10.668	9.885	783	64.942	40.309	2.040	22.593
20 -- 30	4.581	4.177	404	24.256	14.770	924	8.562
30 -- 50	5.901	4.889	1.012	20.709	12.247	800	7.662
50 -- 100	2.615	2.135	480	16.029	9.657	752	5.620
100 ed oltre	1.165	1.015	150	6.869	3.467	447	2.955
TOTALE	69.659	59.909	9.750	661.922	357.464	38.115	266.343

Glossario

Abitazioni situate nell'azienda – Tutte le abitazioni comprese nel perimetro aziendale. Per abitazione si intende un insieme di vani o anche un vano solo, destinato funzionalmente ad uso abitazione, che dispone di un ingresso indipendente su strada, pianerottolo, cortile, terrazza, ballatoio e simili. Sono esclusi i locali che non hanno le caratteristiche proprie delle abitazioni (roulotte, carrozzoni, cantine, magazzini, ecc.) anche se risultano occupati di fatto da una o più famiglie. Una abitazione è considerata occupata quando in essa abitano una o più persone ivi aventi la loro dimora abituale anche se temporaneamente assenti alla data del censimento.

Agrumi – Arancio, mandarino, clementina e i suoi ibridi, limone, altri agrumi (arancio amaro o melangelo, bergamotto, cedro, chinotto, kunquat, limetta, pompelmo).

Alimentazione automatizzata del bestiame (impianti per l') – Apparecchiature rappresentate essenzialmente dagli alimentatori automatici (a coclea, a nastro o a catena fissa) fissi o mobili con strutture metalliche o di legno, utilizzati per la distribuzione automatica degli alimenti agli animali che consistono in uno o più trasportatori che prelevano il foraggio o i mangimi da una tramoggia oppure direttamente dai silos e li trasportano in una canaletta parallela alla mangiatoia.

Allevamenti – I dati sulla consistenza degli allevamenti fanno riferimento a tutti i capi di bestiame che alla data del censimento si trovavano presso l'azienda sia che si trattasse di bestiame in dotazione dell'azienda stessa, sia che si trattasse di bestiame affidato o da essa allevato. Sono inclusi i capi temporaneamente assenti per transumanza, pascolo, ecc. sono esclusi gli animali di passaggio (es.: femmine presenti per la monta).

Allevamenti avicoli

Polli da carne – compresi i giovani capi destinati alla produzione di carne.

Galline da uova – Galline che hanno già cominciato a deporre uova e giovani capi destinati alla produzione di uova.

Allevamenti (altri) – Allevamenti di anatre, lumache, lombrichi, rane, cervidi.

Ammendante organico – Prodotto di diverso tipo la cui funzione principale è quella di modificare e migliorare le caratteristiche fisiche del terreno (ammendante animale idrolizzato, vegetale composto, vegetale fermentato, vegetale semplice, torboso composto, leonardite, torba acida, ecc.).

Approvvigionamento dell'acqua irrigua – L'approvvigionamento dell'acqua irrigua è considerato: fonte di approvvigionamento, quando l'azienda si approvvigiona per derivazione diretta da corsi d'acqua superficiali, senza essere soggetta a vincoli per quanto riguarda le modalità di presa e di utilizzazione dell'acqua o mediante pozzi, fontanili, ecc. situati nel proprio fondo;

- *da consorzi di irrigazione e bonifica* quando l'azienda si approvvigiona di acqua attraverso consorzi di irrigazione e bonifica che servono per lo più un complesso organizzato di aziende;
- *da altre aziende agricole*;
- *in altra forma*, quando l'azienda si approvvigiona d'acqua attraverso imprese private non agricole, ecc..

Aratura – Fondamentale tecnica di lavorazione che consiste nel ribaltare una fetta di terreno dopo aver proceduto al suo distacco dal suolo con lo scopo della distruzione della vegetazione preesistente, dell'incorporamento di concimi, dell'aumento dell'areazione permeabilità e dei fenomeni ad essa collegati.

Area protetta – Ecosistema tutelato per conservare la biodiversità che lo caratterizza, con l'obiettivo di uno sviluppo sostenibile del territorio.

Aree boscate a turno breve – Superfici a bosco in cui il periodo tra l'impianto degli alberi ed il taglio del prodotto (escludendo le normali operazioni di sfoltitura) non supera i 15 anni.

Artigianato – Attività artigianali esercitate dal conduttore, dai membri della sua famiglia o da manodopera non familiare a condizione che essi siano addetti anche ai lavori agricoli.

Aspersione – Metodo che prevede l'aspersione dell'acqua con apparecchiature che simulano la pioggia naturale. Esso prevede una serie di tubi, una pompa che fornisce pressione all'acqua e uno o più irrigatori che distribuiscono l'acqua sul terreno. Gli impianti possono essere fissi, semifissi o mobili. La pressione idrica e la gittata degli irrigatori possono variare sensibilmente.

Associazioni di produttori – Associazioni costituite per iniziativa dei produttori stessi allo scopo di:

- promuovere la concentrazione dell'offerta e la regolarizzazione dei prezzi nella fase della produzione per uno o più prodotti agricoli;
- mettere a disposizione dei produttori associati mezzi tecnici adeguati per il condizionamento e la commercializzazione dei prodotti in questione.

Attività di agriturismo – Attività turistica svolta in locali rurali, nei quali viene dato alloggio a turisti da imprenditori agricoli.

Attività remunerativa extraziendale – Qualsiasi attività esercitata al di fuori dell'azienda e che ha come corrispettivo una remunerazione. Sono comprese eventuali attività remunerative che possono essere esercitate sull'azienda stessa o in un'altra impresa agricola (gestione di un terreno da campeggio, affitto di alloggi a turisti), oppure in una impresa non agricola appartenente al conduttore.

Avvicendamento libero – La successione di colture diverse sullo stesso terreno viene decisa annualmente.

Azienda agricola, forestale e zootecnica – L'unità tecnico-economica costituita da terreni, anche in appezzamenti non contigui, ed eventualmente da impianti ed attrezzature varie, in cui si attua la produzione agraria, forestale e zootecnica ad opera di un conduttore, cioè persona fisica, società od ente che ne sopporta il rischio sia da solo (conduttore coltivatore e conduttore con salariati e/o compartecipanti), sia in associazione ad un mezzadro o colono parziario.

Azienda senza terreno agrario – Per *terreno agrario* si intende la superficie dell'azienda destinata alla pratica delle varie colture o che potrebbe essere ad esse destinata mediante l'impiego di mezzi normalmente disponibili presso un'azienda agricola. Non è terreno agrario la superficie costituita da aree occupate da fabbricati, cortili, strade poderali, ecc.

Le *aziende senza terreno agrario* sono quelle zootecniche nelle quali si attua esclusivamente l'allevamento di bestiame e le aziende che utilizzano terreni pascolativi appartenenti a Comuni, ad altri enti pubblici o a privati senza che i terreni stessi si configurino come elementi costitutivi delle aziende stesse.

Le aziende che praticano la coltivazione di funghi in grotte, sotterranei ed appositi edifici sono assimilate a quelle con terreno agrario.

Barbatelle – Giovani piante di vite, innestate e non, prima del loro impianto definitivo.

Boschi – Superfici coperte da alberi e/o arbusti forestali, il cui prodotto principale è il legno. Sono considerati boschi anche i terreni il cui suolo occupato dalle piante forestali viene parzialmente utilizzato per coltivazioni erbacee aventi carattere accessorio o marginale. Sono compresi i vivai forestali destinati al fabbisogno aziendale. Sono esclusi i castagneti da frutto e le pioppete.

Bosco misto – Quando non possiede le caratteristiche del bosco puro.

Bosco puro – Quando le piante di una singola specie legnosa rappresentano, a maturità, almeno i 9/10 della superficie.

Bovini

— *Maschi:*

- *da riproduzione*, costituiti dai torelli (bovini interi destinati alla riproduzione) e dai tori (bovini interi già adibiti alla riproduzione naturale od impiegati per la fecondazione artificiale) compresi i tori riformati, cioè al termine della loro carriera riproduttiva;
- *da macello*, costituiti dai vitelli, vitelloni, manzetti o manzi e buoi destinati alla produzione di carne;

— *Femmine:*

- *da allevamento*: bovine che non hanno mai partorito anche se gravide alla data del censimento o che sono allevate per la riproduzione;
- *da macello*: bovine che non hanno mai partorito e che vengono allevate per essere macellate;
- *vacche da latte* (comprese le vacche da latte e carne): vacche (bovine che hanno già partorito almeno una volta), che, per razza o attitudine, sono adibite esclusivamente o prevalentemente alla produzione di latte destinato al consumo umano o alla trasformazione in prodotti lattiero-caseari. Sono comprese le vacche da latte riformate o al termine della loro carriera economica;
- *altre vacche* (da carne e/o da lavoro): bovine che hanno già partorito almeno una volta, ma che sono allevate per la produzione di vitelli o vengono adibite per il lavoro o ad entrambe le funzioni economiche e il cui latte, di norma, non è

destinato né al consumo umano diretto né alla trasformazione in prodotti lattiero-caseari. Sono comprese le altre vacche riformate o al termine della loro carriera economica.

Burro – Prodotto avente un tenore di materie grasse del latte, uguale o superiore all'80%, ma inferiore al 90%, un tenore massimo di acqua del 16% ed un massimo del 2% di materie secche e non grasse del latte.

Capo azienda – Persona che di fatto gestisce l'azienda e cioè la persona fisica che assicura la gestione corrente e quotidiana dell'azienda. Si ha la gestione quotidiana dell'azienda anche quando l'attività è assicurata per un limitato numero di mesi, come ad esempio, nelle aziende specializzate per la viticoltura, olivicoltura, ecc.. Il capo azienda è in genere il conduttore stesso, ma può essere una diversa persona, qualora il conduttore stesso abbia affidato la gestione dell'azienda ad altra persona, per esempio ad un membro della famiglia. Per ciascuna azienda si considera capo azienda esclusivamente una persona. Se più persone partecipano alla gestione corrente e quotidiana dell'azienda, è considerato capo azienda la persona che reca il maggior contributo alla gestione dell'azienda. Qualora tale contributo alla gestione si è ripartito in maniera uguale tra due o più persone, di queste è considerata capo azienda la più avanzata in età. Il mezzadro è da considerarsi come capo azienda ed analogamente il soccidario per le aziende a soccida.

Caprini – Gruppo di mammiferi artiodattili ruminanti della specie Capra.

- *Capre che hanno già figliato*: femmine che hanno già figliato anche una volta, anche se alla data della rilevazione sono a riposo o stanno allattando. In questa categoria devono essere comprese anche le femmine riformate al termine della loro carriera economica.
- *Capre montate per la prima volta*: femmine di meno di un anno che non hanno ancora figliato.
- *Altri caprini*: capretti (maschi e femmine di età inferiore ad un anno), maschi di più di un anno compresi i riproduttori e femmine di età superiore ad un anno che non hanno mai partorito (non comprese nelle capre).

Caseifici – Comprendono:

- a) le imprese o stabilimenti - compresi gli enti cooperativi agricoli e le latterie turnarie che svolgono attività di trattamento igienico e/o di trasformazione del latte;
- b) le aziende agricole, i cui impianti tecnici di lavorazione e/o di trasformazione sono paragonabili a quelli degli stabilimenti di cui al punto a);
- c) gli stabilimenti che raccolgono latte o crema e li cedono interamente od in parte alle unità di cui al punto a) senza averli lavorati né trasformati (centri di raccolta, generalmente dotati di attrezzature - quali impianti e vasche di refrigerazione - adeguate per la raccolta e/o della crema).

Castagneto da frutto – Sono i castagneti allevati ad alto fusto e destinati principalmente alla produzione del frutto. Sono compresi soltanto i castagneti nei quali durante l'annata agraria di riferimento si è proceduto alle operazioni colturali e alla raccolta del frutto. La superficie degli altri castagneti va indicata tra i boschi (fustaie di latifoglie).

Cavalli – Sono compresi i cavalli da corsa e da sella appartenenti ad aziende agricole.

Categorie assimilate – Lavoratori che guidano e controllano, con apporto di adeguata competenza tecnico-pratica, gruppi di altri lavoratori operai esercitando a volte un certo potere di iniziativa per la condotta dei lavori.

Ceduo composto – Bosco costituito da fustaia e ceduo semplice frammisti. Sono assimilati ai cedui composti i cedui semplici con matricine dal turno almeno triplo di quello del ceduo e la cui area di insidenza a maturità sia superiore al 15% della superficie totale del bosco.

Ceduo semplice – Bosco le cui piante, nate esclusivamente e prevalentemente da gemma, sono destinate a rinnovarsi per via agamica (gemma).

Celle frigorifere – Locali in muratura o prefabbricati predisposti allo stoccaggio di prodotti delle coltivazioni e/ o degli allevamenti i quali vengono mantenuti a temperatura ed umidità costanti.

Centro aziendale – Insieme di fabbricati situati nell'azienda agricola e connessi all'attività dell'azienda stessa. Essi, di norma, comprendono le abitazioni del conduttore e dell'altra manodopera impiegata nell'azienda; i ricoveri per animali; locali per l'immagazzinamento dei prodotti (magazzini, sili da foraggio, fienili ecc.) e quelli per il deposito di macchine ed attrezzi di uso agricolo.

Ciclo aperto – Un allevamento:

- ove si praticano solo le fasi di riproduzione e svezzamento (si vendono suinetti);

- ove si pratica solo la fase di ingrasso di suinetti acquistati all'esterno, in Italia o all'estero.

Ciclo chiuso – Un allevamento caratterizzato dalla presenza di tutte le fasi produttive: dalla riproduzione e svezzamento fino all'ingrasso dei soggetti nati in azienda (non vengono considerati eventuali acquisti di capi da riproduzione).

Classi di ampiezza – L'intervallo tra un valore ed un altro all'interno di una classificazione.

Coloni impropri – Coloro che prestano lavoro manuale in una azienda agricola, sulla base di pattuizioni particolari aventi in comune la natura associativa parziaria, ma caratterizzata da una diversità di contenuto per quanto riguarda le prestazioni di lavoro, i conferimenti delle scorte e le suddivisioni delle spese e dei prodotti.

Coltivazione principale

- *Coltivazione unica*, cioè quella che è la sola ad essere praticata su una data superficie nel corso dell'annata agraria di riferimento. Una coltivazione si considera unica anche quando è consociata con coltivazioni erbacee aventi carattere accessorio o marginale o con colture legnose agrarie o boschive presenti in numero trascurabile di piante.
- *Coltivazioni erbacee consociate praticate su seminativi nudi*. Ciascuna coltivazione erbacea consociata va considerata come *coltivazione principale* per la parte di superficie effettivamente occupata.
- *Coltivazioni legnose agrarie consociate tra loro o con coltivazioni erbacee*. Ciascuna coltivazione va considerata come *coltivazione principale* per la parte di superficie effettivamente occupata.
- *Coltivazione successiva o intercalare più importante dal punto di vista economico*.
E' considerata come *coltivazione principale* per l'intera superficie sulla quale essa è stata praticata.

Coltivazioni in serra – Si intendono le coltivazioni praticate per l'intero ciclo vegetativo o per la quasi totalità di esso, entro costruzioni di altezza sufficiente per potervi accedere ed eseguirvi le operazioni colturali e nei quali si realizza un ambiente artificiale che permette di coltivare le piante fuori stagione o piante che esigono speciali condizioni ambientali. Sono escluse in quante considerate in piena area, le coltivazioni sottoposte a copertura temporanea (campane, tunnel, ecc.) nonché quelle praticate in costruzioni la cui copertura è limitata al tetto, senza resistenza di pareti esterne.

Coltivazioni legnose agrarie – Vite, olivo, agrumi, fruttiferi, vivaia, canne, gelso (foglie), giunco, manna, salice da vimini, sommacco.

Coltivazione secondaria successiva o intercalare – La coltivazione successiva meno importante dal punto di vista economico (valore della produzione annuale). In tal caso a ciascuna coltivazione successiva od intercalare, viene attribuita l'intera superficie su cui è stata praticata.

Compostaggio – Processo che ha l'obiettivo di favorire la biodegradazione per evaporazione; si ottengono modificazioni della sostanza organica che viene umificata per attività biologica e si ha contemporaneamente distruzione dei batteri patogeni contenuti nelle deiezioni. Il compost è il prodotto derivato generalmente da residui solidi urbani trattati e trasformati in un composto scuro abbastanza simile al letame.

Concimazione – Apporto artificiale di sostanze naturali o sintetiche, minerali od organiche idonee a fornire alle colture l'elemento o gli elementi chimici della fertilità a queste necessarie per lo svolgimento del loro ciclo produttivo e vegetativo.

Concimazione (macchine per la)

- *Spandiconcime*: macchine semoventi, trainate, portate o semiportate da trattori, utilizzate per la distribuzione meccanica dei concimi chimici, distributori combinati di concimi ed antiparassitari. Sono esclusi gli spandiconcime azionati a mano e le seminatrici combinate con spandiconcime.
- *Spandiletame*: macchine trainate o portate da trattori, utilizzate per il trasporto e la distribuzione meccanica del letame. Sono esclusi gli spanditori semimeccanici ed i rimorchi a piano mobile senza apparecchi spanditori.

Condizione professionale – La condizione professionale è quella posseduta nella settimana precedente la data di riferimento del censimento e si distingue in:

- *Occupato*: chi possiede una occupazione (in proprio o alle dipendenze) da cui trae una retribuzione o un profitto. Si considera occupato anche chi collabora, senza avere un regolare contratto di lavoro con un familiare che svolge una attività lavorativa in conto proprio;
- *Disoccupato alla ricerca di nuova occupazione*: chi ha perduto una precedente occupazione alle dipendenze ed è alla ricerca attiva di una nuova occupazione, essendo in grado accettarla se gli viene offerta;

- *In cerca di prima occupazione*: chi non ha mai esercitato un'attività lavorativa o ha cessato una attività lavorativa in proprio ed è alla ricerca attiva di una occupazione essendo in grado di accettarla se gli viene offerta;
- *Casalinga/o*: chi si dedica prevalentemente alla cura della propria famiglia o della propria casa;
- *Studente*: chi si dedica prevalentemente allo studio;
- *Ritirato dal lavoro*: chi ha cessato una attività lavorativa per raggiunti limiti di età oppure per altra causa;
- *In altra condizione*: proprietari, benestanti, inabili al lavoro, chi sta assolvendo agli obblighi di leva ecc..

Conduttore – Responsabile giuridico ed economico dell'azienda. Può essere una persona fisica, una società o un Ente pubblico. Nel caso di colonia parziaria appoderata (mezzadria) come conduttore di azienda è stato considerato il mezzadro. Nel caso di soccida quale conduttore di azienda è stato considerato il soccidante.

Conigli – Comprendono le fattrici femmine che hanno partorito almeno una volta.

Consistenza del bestiame – I dati sulla consistenza degli allevamenti fanno riferimento a tutti i capi di bestiame che alla data della rilevazione si trovavano presso l'azienda sia che si tratti di bestiame in dotazione dell'azienda stessa sia che si tratti di bestiame affidato o da essa allevato. Sono inclusi i capi temporaneamente assenti per transumanza, pascolo, ecc.. Sono esclusi gli animali di passaggio (es.: femmine presenti per la monta).

Consociazioni – Coltivazioni che si trovano sullo stesso terreno durante uno stesso periodo e ciascuna delle quali fornisce un raccolto ben distinto nel corso dell'annata agraria.

Consorzio – Associazione tra gli agricoltori costituita secondo la legislazione vigente, avente scopo mutualistico e rivolta prevalentemente alla fornitura di beni e servizi direttamente agli appartenenti all'organismo sociale a condizioni più vantaggiose. A seconda delle finalità e del campo di attività prende denominazioni diverse come cantine sociali, centrali ortofrutticole, latterie e caseifici sociali, di bonifica e irrigazione, tra imprese, tra Enti pubblici, consorzi fitoiatrici ecc.. Sono compresi i consorzi per il noleggio di macchine agricole, gli organismi associativi che abbiano come scopo mutualistico l'acquisto o la produzione per i propri soci di sostanze utili per l'agricoltura, l'acquisto di terreni, la raccolta, la conservazione, la trasformazione e vendita dei prodotti.

Contoterzismo – Utilizzazione di mezzi meccanici:

- *in altre aziende agricole*. Sono rilevate le giornate di lavoro prestate in altre aziende agricole con mezzi meccanici di proprietà o comproprietà dell'azienda con e senza manodopera aziendale;
- *in azienda*. Sono rilevate le giornate di lavoro effettuate in azienda con mezzi meccanici forniti distintamente da terzi, cioè da altre aziende agricole, da organismi associativi o da imprese di esercizio e noleggio.

Corpo – Porzione continua di terreno facente di un'unica azienda, non interrotto da fattori di discontinuità quali strade, corsi d'acqua, ecc. Non costituiscono fattori tali da configurare l'esistenza di due o più corpi, piccoli canali, sentieri poderali, muriccioli, siepi, nonché aree di servizio delle coltivazioni. Il numero di corpi fa riferimento alla superficie totale dell'azienda.

Credito agrario – Strumento che fornisce agli imprenditori agricoli i capitali necessari alla produzione ed all'incremento e miglioramento delle strutture aziendali. Si suddivide in credito agrario di esercizio e di miglioramento ed entrambi possono essere a saggio agevolato od ordinario a seconda che gli enti pubblici intervengano o no alla diminuzione del tasso di interesse. Il credito agrario è regolato dalla legge n.1760 del 5 luglio 1928 e da altre posteriori, ma le forme di intervento variano da Regione a Regione.

Il "*credito agrario di esercizio*" viene concesso ad agricoltori, anche non proprietari, per la conduzione e per la dotazione dell'azienda. Le principali operazioni riguardano:

- prestiti per la conduzione delle aziende agrarie e per l'utilizzazione, manipolazione e trasformazione dei prodotti (credito agrario di conduzione);
- prestiti per l'acquisto di bestiame, macchine ed attrezzi agricoli (credito agrario di dotazione);
- anticipazione su pegno di prodotti agricoli;
- prestiti a favore di enti ed associazioni agrarie.

Il "*credito agrario di miglioramento*" viene concesso per l'esecuzione di opere di miglioramento fondiario e per l'acquisto di terreni agrari per la formazione delle piccole proprietà contadine.

Crema – Strato di grasso che si forma naturalmente alla superficie del latte per lenta agglomerazione dei globuli grassi dell'emulsione. Prelevata per scrematura dalla superficie del latte o estratta mediante centrifugazione del latte in una scrematrice, essa contiene, oltre alle altre sostanze costitutive del latte, una quantità relativamente elevata di materie grasse superiore generalmente al 10% in peso del prodotto.

Depurazione dei liquami – Sistema per accelerare artificialmente, in un ambiente controllato, i fenomeni di degradazione biologica naturale della sostanza organica con processi biologici, chimici o processi misti.

Depurazione dei liquami (impianti per la) – Impianti costituiti da fosse biologiche di decantazione, fosse di ossigenazione, fosse biologiche di decantazione, fosse di ossigenazione, fanghi attivi, letti percolatori, ecc. che, attraverso l'attività di micro-organismi e/o reattivi chimici, provvedono a depurare i liquami degli allevamenti al fine di ottenere acque non inquinanti.

Dirigenti – Lavoratori che ricoprono un ruolo caratterizzato da un grado di professionalità, autonomia e potere decisionale e sono preposti alla direzione dell'azienda agricola, forestale e zootecnica, esplicando le loro funzioni al fine di promuovere, coordinare e gestire la realizzazione degli obiettivi dell'azienda stessa.

Diserbanti – Vedi la voce *erbicidi*.

Erbicidi (o diserbanti) – Prodotti attivi contro le erbe infestanti. Si distinguono in erbicidi per contatto, per traslocazione, residui, secondo il sistema di assorbimento. Inoltre esistono erbicidi totali, il cui pa è tossico per tutte le specie vegetali e selettivi quando agiscono solo su alcune specie.

Erpicatura – Tecnica superficiale di lavorazione che si attua generalmente su terreno arato e in tempera che ha subito l'azione disgregante del gelo o delle piogge.

Equini – *Cavalli* (compresi i cavalli da corsa e da sella appartenenti ad aziende agricole), *Asini*, *Altri* (muli e bardotti).

Essiccazione meccanica (impianti per l')

- *della granella*: impianti utilizzati per l'essiccamento artificiale della granella che per la ventilazione di aria fredda, riscaldata o calda riducono il tasso di umidità della granella ad un grado che ne consenta la conservazione;
- *del foraggio*: impianti utilizzati per l'essiccamento artificiale del foraggio verde o semiappassito che per la ventilazione di aria fredda, riscaldata o calda riducono il tasso di umidità del foraggio in modo da ottenere un prodotto concentrato di più alto potere nutritivo.

Fabbricati rurali – Locali per la conservazione o l'immagazzinamento dei prodotti nonché per il deposito di macchine ed attrezzi di uso agricolo.

- *Celle frigorifere*: locali in muratura o prefabbricati predisposti allo stoccaggio di prodotti delle coltivazioni e/o degli allevamenti che vengono mantenuti a temperatura ed umidità costanti.
- *Magazzini*: locali appositamente attrezzati per il deposito e la conservazione dei prodotti dell'azienda.
- *Sili da foraggio*: speciali serbatoi in muratura od in plastica rigida destinati alla conservazione del foraggio verde o semiessiccato che vi subisce una particolare maturazione. Sono esclusi i cosiddetti *sili all'aperto*, costituiti da masse di fieno o paglia pressate e conservate all'aperto.

Famiglia del conduttore – Per famiglia, ai fini del censimento, si intende un insieme di persone legate da vincoli di matrimonio, parentela, affinità, adozione. Tutela o da vincoli affettivi, coabitanti ed aventi dimora abituale nello stesso Comune. Sono considerate facenti parte della famiglia, come membri aggregati di essa, anche le persone addette ai servizi domestici, nonché le altre persone che, a qualsiasi titolo, convivono abitualmente con la famiglia stessa. I caratteri distintivi della famiglia per il Censimento sono:

- la relazione di parentela, affinità o affettività che unisce tra loro più persone;
- la coabitazione, cioè la convivenza di tutti i membri nello stesso alloggio e la conseguente condizione della loro dimora abituale in uno stesso Comune.

Fertirrigazione – Somministrazione di elementi fertilizzanti, disciolti o sospesi nell'acqua, alle coltivazioni mediante apposite apparecchiature per l'irrigazione opportunamente predisposte per il dosaggio degli elementi stessi.

Fiori e piante ornamentali – Tutte le coltivazioni sia in piena aria che protette, di piante da fiore, da foglia e da fronda da recidere, di bulbi e tuberi da fiori, nonché di piante ornamentali non legnose da interni o destinate alla formazione di aiuole, bordure, tappeti erbosi.

Fitofarmaci o antiparassitari – Sostanze di origine inorganica o organica, naturali o di sintesi, tossiche verso i nemici delle piante, costituiti dal principio attivo (pa) rappresentato dalla sostanza tossica, da sostanze inerti per uniformare la distribuzione e per veicolare il pa, e da sostanze coadiuvanti come emulsionanti, umettanti, ecc. Fanno parte dei fitofarmaci:

- fungicida, la sostanza che ha la proprietà di distruggere i funghi e le loro spore o di inibirne la crescita;
- insetticida, la sostanza la cui tossicità verso gli insetti è tale da provocarne la morte;
- erbicida, la sostanza che ha una azione tossica su specifiche vegetazioni infestanti.

Foglio di mappa catastale – Un insieme di fogli di mappa individua una sezione censuaria, che a sua volta e ai fini del catasto indica una parte del territorio comunale.

Foraggiere avvicendate

- *Prati avvicendati*, coltivazioni foraggiere erbacee in avvicendamento che occupano il terreno per più annate agrarie consecutive (al massimo fino a cinque anni) e che sono costituite generalmente da leguminose pure o in miscuglio. Si distinguono in puri (erba medica, lupinella, sulla, trifoglio ladino, trifoglio pratense) e misti.
- *Erbai*, coltivazioni foraggiere erbacee in avvicendamento che occupano il terreno al massimo per un'annata agraria (veccia, trifoglio incarnato, cereali in erba ed a maturazione cerosa, ecc.). Si distinguono in puri (avena, bietola, cicerchia, colza, fava, favino, frumento e triticale, granoturco, loglio italico, lupino, miglio, moco, orzo, panico, pimpinella, pisello, ravizzone, sala palustre, segale, senape, serradella, soia, sorgo, trifoglio alessandrino, trifoglio incarnato, trigonella o fieno greco, veccia, vigna cinese) e misti.

Forma di conduzione (rapporti tra impresa e lavoro)

- *Conduzione diretta del coltivatore*, quando il conduttore presta egli stesso lavoro manuale nell'azienda da solo o con l'aiuto di familiari, indipendentemente dall'entità del lavoro fornito da eventuale manodopera salariale, che può anche risultare prevalente rispetto a quella prestata dal conduttore e dai suoi familiari. La conduzione diretta del coltivatore si suddivide ulteriormente nelle seguenti forme:
 - con solo manodopera familiare, quando le giornate lavorative impiegate nell'azienda sono dovute esclusivamente al conduttore, ai suoi familiari o agli altri parenti;
 - con manodopera familiare prevalente, se le giornate di lavoro prestate dal conduttore e dai suoi familiari o dagli altri parenti sono in numero uguale o maggiore di quelle prestate dall'altra manodopera aziendale (salarati fissi, braccianti, ecc.);
 - con manodopera extrafamiliare prevalente, se le giornate di lavoro prestate dal conduttore, e dagli altri parenti, risultano inferiori a quelle dell'altra manodopera aziendale (salarati fissi, braccianti, ecc.).
- *Conduzione con salarati e/o compartecipanti (in economia)*, quando il conduttore impiega per i lavori manuali dell'azienda esclusivamente manodopera fornita da operai a tempo indeterminato o a tempo determinato (salarati fissi ed assimilati, braccianti, giornalieri e simili) e/o compartecipanti, mentre la sua opera e quella dei familiari è rivolta, in generale, alla direzione dell'azienda nei riguardi dei vari aspetti tecnico-organizzativi.
- *Conduzione a colonia parziaria appoderata (mezzadria)*, quando una persona fisica o giuridica (concedente) affida un podere ad un capo famiglia il quale si impegna ad eseguire, con l'aiuto dei familiari (famiglia colonica), tutti i lavori che il podere richiede, sostenendo parte delle spese necessarie.
- *Altra forma di conduzione*, comprende tutte le forme di conduzione non classificabili tra quelle sopraindicate tra le quali:
 - conduzione parziaria non appoderata, con questa forma di conduzione il concedente non conferisce un podere come si riscontra nelle aziende a colonia parziaria appoderata (mezzadria) ma soltanto uno o più appezzamenti di terreno. Inoltre, il rapporto associativo non si estende ai familiari del colono, sebbene questi di norma si avvalgano di familiari per i lavori richiesti dal fondo;
 - soccida: contratto di natura associativa tra chi dispone di bestiame e di terreni a pascolo (soccidante) ed allevatore (soccidario) che presta lavoro manuale, anche se talvolta può conferire parte del bestiame e di altre scorte. I due contraenti si associano per l'allevamento e per l'esercizio delle attività connesse al fine di ripartire i prodotti e gli utili che ne derivano.

Formaggio – Prodotto solido o semisolido, fresco o giunto a maturazione, ottenuto in seguito a coagulazione del latte, del latte scremato, del latte scremato, della crema, della crema di siero di latte o di latticello, o di una combinazione di tali prodotti, con l'azione della pressione o di altri agenti coagulanti appropriati, e sgocciolando parzialmente il siero di latte che si forma in seguito a tale processo di coagulazione.

Forma giuridica

- a) *Azienda individuale*: persona singola, persone legate da vincoli di parentela che conducono unitariamente terreni appartenenti a più componenti
- b) *Comunanza o affittanza collettiva*: la comunanza è un'associazione costituita da collettività di famiglie che conducono in forma mutualistica un'azienda agricola costituita di norma, da terreni pascolativi di proprietà della comunanza stessa. L'affittanza collettiva è un'associazione di lavoratori agricoli che conducono pro-indiviso un'azienda agricola costituita di norma da estese superfici prese in affitto.
- c) *Società di persone e di capitali*: le società di persone sono collettività di soci su base personale e godono di un'autonomia patrimoniale in funzione della destinazione dei beni ad uno scopo comune. Con il contratto i soci regolano la loro reciproca posizione dandosi un ordinamento per lo svolgimento dell'attività sociale e, a tale ordinamento, la legge riconosce efficacia anche nei confronti dei terzi.

Le altre società di persone sono le *società* in nome collettivo, le società in accomandita semplice e le altre forme per le quali sono state osservate le formalità prescritte e la conseguente iscrizione al Registro delle società.

Le società di capitali sono quelle organizzate su base capitalistica nelle quali i beni conferiti non rimangono proprietà comune dei soci ma costituiscono il patrimonio delle società. Rientrano in questa categoria la società per azioni, la società a responsabilità limitata e la società in accomandita per azioni.

- d) *Cooperativa*: per cooperativa si intende l'associazione di agricoltori costituita secondo la legislazione vigente la cui caratteristica fondamentale è la mutualità (stalla sociale, cooperativa per la conduzione dei terreni, ecc.).
- e) *Associazione di produttori*: trattasi di associazioni costituite per iniziativa dei produttori stessi allo scopo di:
- promuovere la concentrazione dell'offerta e la regolarizzazione dei prezzi nella fase della produzione per uno o più prodotti agricoli;
 - mettere a disposizione dei produttori associati mezzi tecnici adeguati per il condizionamento e la commercializzazione dei prodotti in questione.
- I produttori associati hanno l'obbligo di:
- vendere, tramite l'organizzazione dei produttori, tutta la produzione relativa al prodotto o ai prodotti per i quali hanno aderito, con la possibilità, tuttavia, per l'organizzazione di esentare i produttori da tale obbligo per determinate quantità;
 - applicare in materia di produzione e di commercializzazione, le norme adottate dall'organizzazione dei produttori per migliorare la qualità dei prodotti e per adattare il volume dell'offerta alle esigenze del mercato;
 - fornire le informazioni richieste dall'organizzazione in materia di raccolti e disponibilità dei prodotti.
- f) *Ente pubblico*: trattasi di azienda condotta da una persona giuridica di diritto pubblico (Stato, Regioni, Province, Comuni), nonché da altri enti ed istituzioni non aventi scopo di lucro (ospedali, enti comunali di assistenza, enti ecclesiastici e religiosi, fondazioni, istituti penitenziari, scuole agrarie, ecc.).
- g) *Altra forma giuridica*: trattasi di tutte quelle aziende che non rientrano nelle forme giuridiche precedenti.

Fresatura – Pratica che provoca un elevato amminutamento del terreno eseguito con strumenti il cui corpo lavorante è un rotore orizzontale dotato di utensili rigidi (zappatrice) o elastici (fresatrice).

Fruttiferi

- *Frutta fresca di origine temperata*: melo, pero, pesco, nettarina (pesca noce), albicocco, susino, ciliegio (ciliegia tenerina e duracina, ciliegia visciola ed amarena o marasca), cotogno, fico, gelso (bacca), giuggiolo, lampone, loto (kaki), melograno, mirtillo, mora di rovo, nespola comune, nespola del Giappone, ribes comune, ribes nero, sorbo, uva spina.
- *Frutta fresca di origine sub-tropicale*: actinidia (kiwi), ananas, annone, avocado, babaco, banano, dattero, fico d'India, mango, maracuja, papaja, passiflora.
- *Frutta a guscio*: mandorlo, nocciolo, carrubo, noce, pistacchio.

Funghi in grotte, sotterranei, appositi edifici – Coltivazione dei funghi praticata in grotte ovvero nei sotterranei od in appositi edifici. Qualora la stessa superficie di un letto di coltura fosse stata utilizzata più volte nel corso dell'annata agraria è stata conteggiata una sola volta.

Fustaia – Bosco le cui piante, nate da seme, sono destinate a crescere ad alto fusto ed a rinnovarsi per via sessuale (seme).

Giornata di lavoro – Prestazione lavorativa non inferiore alle otto ore. Se il lavoro prestato giornalmente presso l'azienda è stato inferiore alle 8 ore si sono convertite le ore di lavoro in giornate di 8 ore. Se invece le ore di lavoro giornaliero hanno superato le 8 ore non si è operata alcuna conversione. Il numero delle giornate di lavoro fa riferimento a quelle effettivamente prestate con esclusione di giorni di congedo, ferie e malattia.

Goccia (irrigazione a) – Metodo che si basa sull'impiego di tubi ove l'acqua raggiunge esigue pressioni (meno di 3 atm) e gocciolatoi di modesta portata. I risultati desiderati si ottengono con tempi di distribuzione lunghi. Considerare in questa voce anche la *sub-irrigazione*, ovvero il metodo di distribuzione localizzata dell'acqua con tubi sotterranei.

Impiegati – Lavoratori che svolgono un'attività nel campo tecnico-amministrativo di coordinamento e controllo o di esecuzione con diverso grado di responsabilità.

Inerbimento controllato – L'utilizzo di una coltura intercalare avente la finalità di intercettare l'azoto solubile per evitare il dilavamento, effettuata con specie vegetali che vengono interrate prima della successiva coltura.

Irrigazione (superficie irrigabile) – Superficie aziendale che nel corso dell'annata agraria di riferimento potrebbe essere irrigabile in base alla potenzialità degli impianti a disposizione dell'azienda ed alla quantità di acqua disponibile.

Irrorazione per la lotta contro i parassiti e le erbe infestanti (apparecchi meccanici per l') – Apparecchi a motore, a dorso o a trazione animale e tutti gli apparecchi a trazione meccanica e semoventi che servono per irrorare, atomizzare, nebulizzare, polverizzare o bruciare e che vengono utilizzati nella lotta contro i parassiti vegetali ed animali e le erbe infestanti. Sono compresi gli elicotteri, gli aerei e le jeep utilizzati a detto scopo. Sono esclusi gli apparecchi portati a dorso o a trazione animale non azionati a motore.

Latte – Liquido opaco biancastro secreto dalle ghiandole delle femmine dei mammiferi dopo il parto e che costituisce l'alimento dei piccoli nei primi mesi di vita. Il latte di maggiore importanza come prodotto alimentare è il latte vaccino; il latte di capra, di pecora e di bufala viene principalmente usato per la preparazione dei formaggi.

Latte alimentare – Destinato alla alimentazione umana pastorizzato, sterilizzato o uperizzato.

Latte intero – Il latte che abbia subito, in una impresa che tratta il latte, almeno un trattamento termico od un trattamento di effetto equivalente autorizzato ed il cui tenore di materia grassa sia uguale o superiore al 3,50% oppure il cui tenore di materia grassa sia stato portato almeno al 3,50%.

Latte scremato – Latte che abbia subito, in un'impresa che tratta il latte, almeno un trattamento termico od un trattamento di effetto equivalente autorizzato, ed il cui tenore di materia grassa sia stato portato ad un tasso massimo dello 0,30%.

Lavorazione e trasformazione dei prodotti delle coltivazioni (impianti per la) – Impianti propri dell'azienda utilizzati esclusivamente o prevalentemente per la lavorazione e la trasformazione di prodotti aziendali e per la produzione di mangimi da consumarsi in azienda.

Lavoro – I *lavori agricoli* sono quelli che contribuiscono al conseguimento della produzione agricola, forestale e zootecnica, ad eccezione dei lavori domestici (pulizia dell'abitazione, preparazione dei pasti per la famiglia, ecc.). Sono considerati lavori agricoli, purché effettuati dalla manodopera aziendale, la direzione e la sorveglianza dei lavori, l'organizzazione e la gestione aziendale, la conservazione, la lavorazione, la trasformazione e la commercializzazione dei prodotti nonché la manutenzione di fabbricati, macchine ed impianti ed il trasporto per conto dell'azienda. Sono esclusi i lavori effettuati dalla manodopera aziendale presso altre aziende agricole, nonché i lavori di stoccaggio, condizionamento, trasformazione, vendita e trasporto dei prodotti di altre aziende. E' esclusa la manodopera fornita da imprese di esercizio e noleggio di mezzi meccanici, da imprese industriali od a titolo di aiuto reciproco.

Legname

- *Combustibile*, la produzione legnosa destinata direttamente alla combustione di essenze forti e dolci (legna da ardere e fasciame), alla carbonizzazione (legna da carbone e carbonella);
- *da lavoro*, comprende gli assortimenti ricavati sul luogo dell'abbattimento della massa legnosa grezza; le quantità espresse in metri cubi sono quelle effettive della massa legnosa utilizzata, valutata dopo le operazioni di allestimento ed esbosco.

Legnosa agraria – La coltura praticata sulle superfici fuori avvicendamento, investite a coltivazioni di piante legnose agrarie che occupano il terreno per un lungo periodo.

Legumi secchi

- *per foraggio* (esclusi i miscugli): favetta, pisello, veccia, vecciolo;
- *altri*: cece, cicerchia, dolico, fagiuolo, fava, lenticchia, lupino, pisello, serradella, soia.

Letame solido – Qualsiasi tipo di escremento di animale domestico, con o senza stame, comprendente eventualmente una minima quantità di urina. E' da includere in tale voce anche la pollina.

Liquame – Per *liquame* si intende il letame liquido, vale a dire una miscela di escrementi ed urine di animali domestici, con l'aggiunta eventuale di acqua e comprendenti in alcuni casi anche una minima quantità di stame.

Locali per la conservazione dei prodotti (celle frigorifere) – Locali in muratura o prefabbricati predisposti allo stoccaggio di prodotti delle coltivazioni e/o degli allevamenti i quali vengono mantenuti a temperatura ed umidità costanti.

Locali per l'immagazzinamento dei prodotti

- a) *Magazzini*, locali appositamente attrezzati per il deposito e la conservazione dei prodotti dell'azienda (escluse le celle frigorifere).
- b) *Sili da foraggio*, speciali serbatoi in muratura od in plastica rigida destinati alla conservazione del foraggio verde o semiessiccato che vi subisce una particolare maturazione. Sono esclusi i cosiddetti "*sili all'aperto*" costituiti da masse di fieno o paglia pressate e conservate all'aperto.

Lotta biologica – Tecnica di difesa delle piante di interesse agrario basata sull'uso di mezzi biologici inteso nel senso più ampio del termine quale interventi indiretti sulle fasi vegetative delle infestanti, uso di virus e batteri letali specie-specifici, uso di feromoni sessuali a scopo di mascheramento o di confusione oppure ormoni della crescita (juvenoidi), uso di piante-trappola (piante con caratteristiche simili quelle coltivate ma di interesse economico nullo o scarso) oppure, ancora, sull'uso di predatori appositamente allevati allo scopo.

Lotta guidata – Tecnica di difesa delle piante di interesse agrario tendente a limitare l'uso di pesticidi ed erbicidi con la quale il momento dell'intervento non viene più stabilito sulla base di un calendario dei trattamenti ma sulla base del concetto di "soglia economica di intervento" cioè sul limite, da individuare sperimentalmente volta per volta, oltre il quale il danno potenziale provocato dal parassita (stimato quale mancata produzione) è maggiore del costo dell'intervento di difesa stesso nonché su modelli deterministici i cui parametri sono generalmente costituiti dalle fasi fenologiche delle piante, dagli andamenti climatici e pluviometrici, dal monitoraggio dei parassiti (cattura e conteggio con trappole a feromoni).

Lotta integrata – Sistema di regolazione delle popolazioni delle specie dannose che utilizza tutte le tecniche e i mezzi adatte a mantenerle a un livello a cui non causino danni economici. E' una lotta che prevede interventi di diversa natura (biologici, fisici, agronomici e meccanici) limitando quelli chimici ai quali si ricorre solo quando è effettivamente necessario e con prodotti selettivi.

Macchia mediterranea – L'associazione vegetale tipica della fascia litoranea del Mediterraneo, costituita da piante forestali sempreverdi (pino marittimo, cipresso, leccio, sughero, ecc.) alle quali si associano, con carattere di prevalenza, piante arbustive sempreverdi (lentisco, alloro, mirto, corbezzolo, olivastro, oleandro, ecc.). Tali formazioni non sono sottoposte a regolari tagli per la produzione di legname.

Mangime

- **Completo:** la miscela di mangimi per animali che per la loro composizione bastano ad assicurare una razione giornaliera, cioè la quantità necessaria in media al giorno ad un animale di una specie, di una categoria di età e di rendimento determinato, per soddisfare tutti i suoi bisogni.
- **Complementare:** la miscela di mangimi per animali che contengono tassi elevati di alcune sostanze e che, per la loro composizione, assicurano la razione giornaliera soltanto se sono associati ad altri mangimi. Rientrano in questa categoria la maggior parte dei mangimi per ruminanti che in genere sono carenti di fibra e quindi rappresentano una integrazione di una frazione a base di foraggio.

Manodopera (agricola) – Persone di 16 anni e più occupati nei lavori agricoli dell'azienda. Nella Manodopera extrafamiliare (*altra manodopera aziendale*) sono compresi i dirigenti, impiegati, categorie speciali, operai ed assimilati a tempo indeterminato e determinato.

Manodopera agricola familiare – Persone di 16 anni e più appartenenti alla famiglia del conduttore (*v. famiglia del conduttore*) che svolgono lavoro agricolo nell'azienda.

Mezzi di produzione – I dati sui mezzi di produzione riguardano le sementi, i mangimi, i prodotti fitoiatrici e dei concimi chimici distribuiti al settore agricolo nell'anno solare. La periodicità delle rilevazioni è semestrale per i concimi, annuale per gli altri mezzi di produzione. I dati rilevati attraverso le imprese che producono e/o che importano detti prodotti fanno riferimento ai quantitativi distribuiti per uso agricolo dalle stesse ditte al commercio o direttamente.

Mezzi meccanici utilizzati – Mezzi meccanici utilizzati durante l'annata agraria di riferimento per l'effettuazione di lavori agricoli. Sono:

- *di proprietà dell'azienda* i mezzi meccanici di proprietà esclusiva dell'azienda, anche se temporaneamente utilizzati in altre aziende agricole, compresi i mezzi meccanici acquistati in leasing;
- *in comproprietà* i mezzi meccanici di proprietà di due o più aziende agricole;
- *forniti da altre aziende agricole* i mezzi meccanici temporaneamente utilizzati dall'azienda, ma di proprietà di una altra azienda (aiuto reciproco, consorzi per il noleggio di macchine agricole);
- *forniti da organismi associativi* i mezzi meccanici appartenenti a cooperative agricole, enti di sviluppo, consorzi di bonifica, ecc. e utilizzati dall'azienda facente parte dell'organismo associativo stesso;
- *forniti da imprese di esercizio e noleggio* i mezzi meccanici utilizzati in azienda e di proprietà di imprenditori di lavori agricoli e di altre imprese industriali.

Microirrigazione – Forma particolare di irrigazione per aspersione, in cui si fa ricorso ad aspersori di piccola gittata ad alta pressione, con una minimizzazione dei consumi d'acqua.

Mietitrebbiatrici – Macchine semoventi, trainate o portate da trattori, utilizzate per la mietitura, raccolta, trebbiatura dei cereali, dei legumi secchi, dei semi oleosi e delle sementi foraggere.

Monosuccessione – Su uno stesso appezzamento si pratica la coltura di una singola specie.

Motocoltivatori, motozappe, motofesatrici, motofalciatrici – Veicoli a motore, ad un solo asse, utilizzati per i lavori agricoli. Sono esclusi tutti gli apparecchi utilizzati esclusivamente per gli orti familiari, i parchi e i giardini ornamentali.

Mungitura (sala di) – Locale, distinto dalla stalla, appositamente attrezzato con poste fisse ed impianti di mungitura meccanica.

Mungitura completamente automatizzata (sala di) – Sala di mungitura nella quale si svolgono contemporaneamente le operazioni di distacco automatico del porta capezzolo alla fine della mungitura e di registrazione automatica del volume del latte munto durante la mungitura.

Operai a tempo determinato – Operai assunti con un rapporto individuale di lavoro a tempo determinato per l'esecuzione di lavori di breve durata, stagionale o a carattere saltuario oppure assunti per fase lavorativa o per la sostituzione di operai per i quali sussista il diritto alla conservazione del posto. Agli operai a tempo determinato sono assimilati, ai fini del censimento, i compartecipanti, intendendosi per tali lavoratori ai quali vengono affidati, nel corso dell'annata agraria, tutti o soltanto una parte dei lavori che richiede una determinata coltivazione, ricevendo come compenso una quota parte del prodotto.

Operai a tempo indeterminato – Lavoratori agricoli assunti con rapporti di lavoro senza prefissione di termine ed ai quali il datore di lavoro garantisce 181 giornate annuali di effettivo lavoro per tutta la durata del rapporto e la cui retribuzione, riferita ad anno, viene corrisposta mensilmente, a norma del contratto nazionale di lavoro per gli operai agricoli con l'integrazione dei contratti provinciali.

Organismi associativi – Per organismi associativi si intendono le cooperative agricole e gli organismi associativi simili.

- *Cooperative agricole.* Associazioni tra agricoltori costituite secondo la legislazione vigente, aventi scopo mutualistico e rivolte prevalentemente alla fornitura di beni e servizi direttamente agli appartenenti all'organismo sociale e condizioni più vantaggiose. Le cooperative a seconda della finalità e del campo di attività prendono denominazioni diverse, come cantine sociali, oleifici cooperativi, centrali ortofrutticole, latterie e caseifici sociali, macelli cooperativi, ecc..
- *Organismi associativi simili.* Società di diritto o di fatto che operano nel campo agricolo e che hanno lo scopo di conseguire un dato fine economico sia attraverso l'aumento della produzione e della produttività che attraverso l'espletamento di determinati servizi senza che sia sancito il principio mutualistico. Sono compresi tra gli organismi associativi gli enopoli, gli elaiopoli, i consorzi di miglioramento fondiario ed ogni altra società o ente che abbia come scopo mutualistico l'acquisto o la produzione per i propri soci di sostanze utili per l'agricoltura, l'acquisto di terreni, la raccolta, la conservazione, la trasformazione e vendita di prodotti ai soci.

Orti familiari – Piccole superfici utilizzate essenzialmente per la produzione di ortaggi, legumi freschi, patate, ecc. destinati, di norma, ad essere consumati dalla famiglia del conduttore o da altre persone che lavorano nell'azienda. Su tali superfici possono essere eventualmente presenti anche altre coltivazioni erbacee e/o alcune piante legnose agrarie.

Ortive

Le coltivazioni *ortive in piena aria* sono le coltivazioni di legumi freschi ed ortaggi praticate all'aperto sia in pieno campo che in orti stabili o industriali. Si distinguono in:

- *coltivazioni ortive di pieno campo*, quando sono in avvicendamento con le altre coltivazioni agricole;
- *coltivazioni ortive in orti stabili o industriali*, quando sono caratterizzate da un rapido avvicendamento tra di loro e producono ortaggi e legumi freschi normalmente immessi nel commercio.

Le coltivazioni *ortive protette* sono quelle coltivazioni praticate al coperto per tutto o per la maggior parte del ciclo vegetativo. Rientrano in questa voce:

- *legumi freschi:* fagiolo (compresi i fagioli mangiatutto), pisello (compresi i piselli mangiatutto o taccole), fava;
- *carciofo*;
- *fragola*;
- *pomodoro da mensa*;
- *pomodoro da industria*;
- *altre ortive:* acetosella, aglio, asparago, barbabietola da orto, basilico, bietola, broccolo di rapa, cardo, carota, cavolfiore, cavolo a penna, cavolo broccolo, cavolo cappuccio, cavolo di Bruxelles, cavolo rapa, cavolo rosso, cavolo verza, cetriolo da mensa, cetriolini, cicoria o radicchio (da foglie e da radici), cipolla, cocomero o anguria, crescione, finocchio, funghi (esclusi quelli coltivati in grotte, sotterranei o in appositi edifici), indivia (riccia e scarola), lattuga (cappuccina romana, da taglio), mais dolce, melanzana, melone o popone o cantalupo, pastinaca, peperone, porro, prezzemolo, rapa, ravanella, scalogno,

scorzonera, scorzonera bianca, sedano (da coste e da foglie), sedano rapa (da radice), spinacio, topinambur, zucca, zucchine.

Ovini

Pecore e agnelle montate.

- *Pecore*, femmine che hanno partorito almeno una volta anche se alla data di riferimento della rilevazione sono a riposo o stanno allattando. In questa categoria sono comprese le pecore riformate al termine della loro carriera economica.
- *Agnelle montate*, femmine di meno di un anno montate per la prima volta che non hanno ancora figliato.
- Altri ovini, *agnelli (maschi e femmine di età inferiore ad un anno)*, *agnelloni*, *castrati*, *montoni*. In questa categoria sono comprese le femmine di età superiore ad un anno che non hanno mai partorito (non comprese nelle pecore).
- *Agnelloni*: ovini interi di età superiore ai 12 mesi, non destinati alla riproduzione.
- *Castrati*: maschi della specie ovina di età superiore ad 1 anno castrati destinati alla macellazione.

Pacciamatura – Pratica di copertura del suolo con utilizzo di materiali di origine naturale (paglia, trucioli di legno, schegge di corteccia, foglie secche, ecc.) o di origine artificiale (film plastici, teli di carta, tessuto-non-tessuto, composti altri derivati industriali, ecc.) posto direttamente a contatto con il terreno con diversi scopi agronomici.

Parco – Area naturale protetta iscritta in un elenco ufficiale, generalmente dotata di perimetrazione e di un Ente Gestore operativo. La Legge quadro sulle aree protette, 6 Dicembre 1991, n. 394 all'art.1 comma 1 definisce i parchi nazionali come "costituiti da aree terrestri, lacuali o marine che contengono uno o più ecosistemi intatti o anche parzialmente alterati da interventi antropici, una o più formazioni fisiche, geologiche, geomorfologiche, biologiche di rilievo nazionale o internazionale per valori naturalistici, scientifici, estetici, culturali, educativi e ricreativi, tali da richiedere l'intervento dello Stato ai fini della loro conservazione per le generazioni presenti e future" Il comma 2 definisce i parchi regionali naturali "costituiti da aree terrestri, fluviali, lacuali, ed eventualmente tratti di mare prospicienti la costa, di valore naturalistico ed ambientale, che costituiscono, nell'ambito di una o più Regioni limitrofe, un sistema omogeneo individuato dagli assetti naturali dei luoghi, dai valori paesaggistici e dalle tradizioni culturali delle popolazioni locali".

Parenti del conduttore che lavorano in azienda – Per parenti del conduttore che lavorano in azienda si intendono i discendenti, gli ascendenti ed altri parenti o affini del conduttore (compresi i casi di parentela derivante da adozione) non facenti parte della famiglia del conduttore stesso, la cui attività lavorativa presso l'azienda durante l'annata agraria non è stata svolta a carattere saltuario o occasionale.

Particella catastale – Poligono chiuso di una porzione di territorio situata in uno stesso Comune appartenente ad un'unica proprietà (la quale può appartenere a più soggetti), avente la stessa qualità o classe e la stessa destinazione. Una particella è individuata da un numero, da un foglio catastale all'interno del quale è inserita, dal Comune e Provincia in cui il foglio ricade.

Piante industriali – Tabacco, luppolo, cotone, piante da semi oleosi (colza e ravizzone, girasole, soia, arachide, canapa, lino, papavero, ricino, senape, sesamo), piante aromatiche, medicinali, da condimento (aneto, angelica, anice, assenzio, belladonna, camomilla, capperi, cerfoglio, cumino o carvi, digitale, dragoncello, gelsomino, genziana, hamamelis, issopo, lavanda, liquirizia, maggiorana, malva, melissa o cedronella, menta, origano, piretro, rabarbaro, rafano, rosmarino, ruchetta, salvia, segale cornuta, timo, valeriana, zafferano), canapa (fibra). Canna da zucchero, cicoria da caffè, giaggiolo (ireos), lino (fibra), saggina da scopa, scopiglio, sorgo zuccherino.

Piante sarchiate da foraggio – Barbabietola da foraggio e semizuccherina, carota da foraggio, cavolo da foraggio o rutabaga, pastinaca da foraggio, topinambur, zucca da foraggio. Sono escluse le superfici destinate alla produzione di sementi.

Piantine – Piantine non legnose ai primi stadi di sviluppo destinate alla vendita per essere trapiantate.

Pioppeti – Superfici utilizzate per la coltivazione dei pioppi ad alto fusto anche se il suolo viene parzialmente adibito a coltivazioni erbacee a carattere accessorio o marginale.

Prati permanenti e pascoli – Coltivazioni foraggere erbacee fuori avvicendamento che occupano il terreno per un periodo superiore a cinque anni.

- *Prato permanente* quando il foraggio viene, di norma, raccolto mediante falciatura.
- *Pascolo* quando il foraggio viene utilizzato, di regola, soltanto dal bestiame pascolante.

Prodotti condizionati – Sono da intendere tutti i prodotti principali (o grezzi) che hanno subito una lavorazione e/o manipolazione diversa dalla trasformazione e/o specifici trattamenti fisico-chimici finalizzati a consentirne il trasferimento nello spazio e nel tempo (disidratazione, insilamento, confezionamento, surgelazione, salatura, presso-condizionato o sottovuoto, ecc.).

Prodotti ottenuti dalla lavorazione del latte in azienda – Vanno indicati i singoli quantitativi dei prodotti ottenuti nell'azienda dalla trasformazione del latte munto nell'azienda stessa (formaggio, burro, ricotta).

Prodotti trasformati – Sono da intendere tutti i prodotti derivati dalla trasformazione di prodotti primari (ad esempio, farine di cereali, vino, olio di oliva, passate di pomodoro, ecc.).

Produzione di mangime (impianti per la) – Impianti utilizzati per ridurre in farina o in piccoli frammenti le granaglie ed i foraggi destinati all'alimentazione del bestiame e per miscelare gli elementi costitutivi dei mangimi, previamente tritati o macinati.

Purino – Si intende l'urina di animali domestici comprendenti eventualmente una minima quantità di escrementi e/o acqua.

Raccogliatrici pressatrici di foraggio – Macchine semoventi oppure trainate, portate o semiportate da trattori che effettuano in maniera continua la raccolta, la trinciatura ed il caricamento del foraggio (verde, da insilare semiappassito o secco) e della paglia lasciati sul posto o preventivamente disposti in andane.

Raccolta (macchine per la)

- *Delle ortive*: macchine specializzate per la raccolta di prodotti ortivi, dotate di pettine battitore che possono realizzare in una sola operazione e in modo continuo il distacco delle parti non utilizzabili degli ortaggi e la loro raccolta. Il prodotto raccolto può essere convogliato provvisoriamente in tramogge situate nella stessa macchina;
- *Di uva*: macchine semoventi, oppure trainate o portate da trattori, utilizzate per la vendemmia e costituite da una piattaforma portante e da una testa di raccolta, nonché da installazioni per la raccolta e lo scarico dell'uva;
- *Della frutta*: macchine semoventi dotate di piattaforma mobile a comando idraulico portata all'estremità di telai articolati capaci di spostarsi verticalmente ed orizzontalmente (carrelli elevatori), utilizzati per la raccolta della frutta.

Raccolta meccanizzata della patata (macchine per la) – Macchine semoventi oppure trainate o portate da trattori, che estraggono le patate dal terreno, le separano dalle foglie, zolle, terriccio, ecc., le dispongono in file, le raccolgono e/o le caricano in sacchi o in casse o recipienti da carico o su di un rimorchio. Gli organi che eseguono tale operazione possono essere raccolti in un'unica macchina o divisi in più macchine semplici collegate tra loro.

Raccolta meccanizzata della barbabietola da zucchero (macchine per la) – Macchine semoventi, oppure trainate o portate da trattori, che scollettano le barbabietole da zucchero, le estraggono dal terreno, le allineano in file, le raccolgono in casoni e/o distruggono le foglie, oppure le sistemano in andane trasversali o longitudinali. Gli organi che eseguono tale operazione possono essere raccolti in un'unica macchina o divisi in più macchine semplici collegate tra loro.

Refrigerazione e/o il trattamento igienico del latte (impianti per la) – Impianti per il raffreddamento e la conservazione del latte freddo dopo la mungitura per impedire la moltiplicazione dei batteri. Subito dopo la mungitura si esegue anche la filtrazione del latte mediante filtri adatti, semplici e disinfettabili.

Ricoveri

- *Stalle*: i locali appositamente adibiti all'allevamento dei bovini. Esse possono essere a *stabulazione fissa*, quando i bovini vivono costantemente nelle poste, oppure a *stabulazione libera* allorché gli animali possono muoversi liberamente nell'ambito delle diverse zone della stalla (zona di riposo, di alimentazione, sala di mungitura, ecc.).
- *Ovili*: i locali appositamente predisposti per l'allevamento degli ovini. Come le stalle per bovini, gli ovili possono essere a *stabulazione fissa* o a *stabulazione libera*.
- *Porcilaie*: i locali appositamente predisposti per l'allevamento suino aventi caratteristiche particolari in relazione al tipo di specializzazione produttiva. Le porcilaie *da riproduzione* sono caratterizzate dalla presenza di una zona parto, allevamento e svezzamento destinata ad ospitare le scrofe e la relativa nidata. Le porcilaie *da ingrasso* sono destinate all'allevamento dei suini svezzati, sino al momento della loro vendita.
- *Pollai*: i locali appositamente predisposti per gli allevamenti avicoli e con caratteristiche particolari a seconda del tipo di allevamento praticato. Nei pollai per *allevamento a terra*, l'allevamento stesso è effettuato al suolo in capannoni aperti o chiusi; nei pollai destinati all'*allevamento in batteria* l'allevamento stesso è effettuato al suolo in capannoni aperti o chiusi; nei pollai destinati all'*allevamento in batteria* l'allevamento stesso è effettuato con un sistema di gabbie disposte in fila, in un unico piano o incastellate.

Ripuntatura – Come lavorazione di coltivazione è chiamata anche scarificazione. Si attua nei prati vecchi in inverno o inizio primavera allo scopo di favorire la penetrazione dell'aria, dell'acqua e dei fertilizzanti, di intensificare l'attività microbica e di propiziare la mineralizzazione della sostanza organica.

Ristallo – Un allevamento di bovini generalmente vitelli) acquistati all'esterno, in Italia o all'estero e destinati al macello (sono pertanto esclusi gli acquisti di capi da riproduzione o da rimonta come ad esempio le manze da allevamento).

Rotazione (o avvicendamento a ciclo chiuso) – La successione segue un piano prestabilito di colture che ritornano ciclicamente sugli stessi appezzamenti.

Sarchiatura – Tipica lavorazione di coltivazione, si esegue su piante seminate a file, smuovendo la porzione di terreno libero dalla coltura.

Scarificazione – Come lavorazione di coltivazione è chiamata anche ripuntatura. Si attua nei prati vecchi in inverno o inizio primavera con attrezzi che incidono il terreno con tagli verticali allo scopo di favorire la penetrazione dell'aria, dell'acqua e dei fertilizzanti, di intensificare l'attività microbica e di propiziare la mineralizzazione della sostanza organica.

Scorrimento superficiale ed infiltrazione laterale – Metodo di irrigazione in cui l'acqua viene fatta scorrere sul terreno sistemato a piani inclinati (è tipica delle marcite lombarde) oppure viene immessa in canaletti o in solchi e raggiunge lateralmente, per infiltrazione, le radici delle piante coltivate. E' frequente nell'irrigazione delle sarchiate, in genere, e delle culture ortive del Mezzogiorno.

Sementi – Superfici per la produzione di sementi destinate alla vendita per essere trapiantate. Sono escluse le superfici per la produzione di sementi di cereali, di leguminose, di patate da semina, di piante da semi oleosi. Le superfici utilizzate per la produzione di sementi per il fabbisogno aziendale rientrano nelle varie voci relative alle singole colture.

Seminativi – Le colture di piante erbacee, soggette all'avvicendamento colturale che prevede una durata delle coltivazioni non superiore a cinque anni.

Serre – Costruzione per la protezione delle coltivazioni, di altezza sufficiente per potervi accedere ed eseguire le operazioni colturali e che realizza un ambiente artificiale che permette di coltivare piante fuori stagione o piante che esigono speciali condizioni climatiche. Fra le serre sono comprese sia le installazioni di tipo tradizionale con strutture in muratura o metallica e con copertura di vetro, che le costruzioni più semplici, generalmente costituite da intelaiatura di legno con copertura di materiale plastico rigido o flessibile estesa sia al tetto sia alle pareti, che di norma si rinnova all'inizio della campagna. Non sono considerate serre le costruzioni la cui copertura è limitata al tetto, dato che non si realizza quella differenza tra condizioni ambientali interne ed esterne che è caratteristica delle serre vere e proprie.

Sezione censuaria – Parte del territorio in cui ai fini del catasto è suddiviso il Comune.

Sgombero quotidiano del letame o rimozione dei rifiuti (impianti per lo) – Impianti fissi, meccanici o semi meccanici, che trasportano il letame o i rifiuti fuori dai ricoveri nelle concimaie. Sono esclusi i caricatori frontali o posteriori, i ripulitori-trasportatori di letame fissati alle trattrici e le treggie utilizzate per lo sgombero.

Sili da foraggio – Speciali serbatoi in muratura od in plastica rigida destinati alla conservazione del foraggio verde o semiessiccato che vi subisce una particolare maturazione. Possono essere di tipo *verticale (ermetici, a compressione, ciclatori)* e *orizzontali (a trincea, a fossa, a corridoio, a cumulo)*. Sono da escludere i cosiddetti "sili all'aperto" costituiti da masse di fieno o paglia pressate e conservate all'aperto.

Sommersione – Metodo che prevede la sommersione del terreno con uno strato d'acqua per periodi variabili e con livelli variabili (tipico delle risaie). L'irrigazione "a conca" degli alberi da frutto nel Mezzogiorno è assimilata alla sommersione.

Sovescio – Pratica agricola che prevede la coltivazione di colture intercalari a rapido sviluppo e seminate a forte densità col fine di apportare al terreno azoto e altri elementi fertilizzanti.

Suini

- *Verri*: maschi interi già utilizzati per la funzione riproduttiva o ad essa destinati.
- *Scrofe*: femmine utilizzate o destinate alla riproduzione.
- *Suini da macello*: suini destinati alla produzione di carne compresi i verri e le scrofe riformate, ossia al termine della loro carriera riproduttiva.

Sughero – Sostituisce l'epidermide nella struttura secondaria della pianta; è formato da più strati di cellule nelle cui pareti deposita la suberina, derivata da acidi grassi.

Superficie aziendale

- *Superficie Totale*: area complessiva dei terreni dell'azienda formata dalla superficie agricola utilizzata, da quella coperta da arboricoltura da legno, da boschi, dalla superficie agraria non utilizzata, nonché dall'area occupata da parchi e giardini ornamentali, fabbricati, stagni, canali, cortili situati entro il perimetro dei terreni che costituiscono l'azienda.
- *Superficie agricola utilizzata*: insieme dei terreni investiti a seminativi, coltivazioni legnose agrarie, orti familiari, prati permanenti e pascoli e castagneti da frutto. Essa costituisce la superficie investita ed effettivamente utilizzata in coltivazioni propriamente agricole. E' esclusa la superficie investita a funghi in grotte, sotterranei ed appositi edifici.
- *Agraria non utilizzata*: insieme dei terreni dell'azienda non utilizzati a scopi agricoli per una qualsiasi ragione (di natura economica, sociale od altra), ma suscettibili di essere utilizzati a scopi agricoli mediante l'intervento di mezzi normalmente disponibili presso un'azienda agricola. Sono compresi gli eventuali terreni abbandonati facenti parte dell'azienda ed aree destinate ad attività ricreative. Sono esclusi i terreni a riposo.
- *Altra*: è costituita dalle aree occupate da fabbricati, cortili, strade poderali, fossi, canali, cave, terre sterili, rocce, parchi e giardini ornamentali. Sono comprese anche le superfici delle grotte, dei sotterranei e degli appositi edifici destinati alla coltivazione dei funghi.

Superficie in produzione – Per superficie in produzione si intende quella che risulta occupata dagli impianti in fase produttiva, anche se, a seguito di avversità climatiche e/o attacchi parassitari, non ha dato luogo a produzione.

Terreni a riposo – Terreni, lavorati (maggesi) o non, che entrano in avvicendamento e sui quali non è praticata alcuna coltura nel corso dell'annata agraria. I dati sono forniti distintamente per le superfici soggette e non a regime d'aiuto comunitario secondo quanto previsto dalla nuova Politica Agraria Comune (PAC). Sono esclusi i terreni in stato di abbandono per una qualsiasi ragione di natura economica, sociale od altra.

Titolo di possesso dei terreni – Sono assimilati alla *proprietà*: l'usufrutto, l'enfiteusi, l'assegnazione dei terreni da parte di enti di sviluppo, consorzi e simili, il beneficio parrocchiale, la colonia perpetua. Sono assimilati all'*affitto*: l'affitto misto e l'uso gratuito.

Trasformazione di uva e olive (impianti per la) – Impianti utilizzati per la trasformazione dell'uva o delle olive azionati a motore e situati, in genere, in appositi locali destinati ed attrezzati a tale scopo. Sono escluse le pigiatrici, le diraspatrici ed i torchi azionati a mano.

Trattamento e la trasformazione del latte (impianti per il) – Impianti propri dell'azienda utilizzati esclusivamente o prevalentemente per il trattamento e la trasformazione del latte aziendale.

Trattrici – Trattrici con almeno due assi, utilizzate per l'esecuzione dei lavori agricoli. Sono compresi i veicoli a motore trasformati (derivate) ed i veicoli a motore specializzati (Jeep, Unimag, ecc.) che vengono utilizzati come trattrici agricole propriamente dette.

Tunnel e campane

- *Tunnel*: coperture installate allo scopo di proteggere file di piante;
- *Campane*: coperture installate allo scopo di proteggere singole piante.

Tra i tunnel e le campane sono compresi i cassoni fissi e mobili.

Uso civico – E' il diritto che gruppi di persone (collettività di abitanti di un Comune o di una sua frazione) o, anche, di una sola parte di essi o di una collettività di altro tipo (associazione agraria, università, comunanza, partecipazione, dominio collettivo, vicinia, regola, ecc.), esercitano su terreni appartenenti a privati, oppure, ad enti territoriali od associativi di vario genere (Legge 16 giugno 1927, n. 1766, G.U. 3 ottobre 1927, n. 228 e regolamento di applicazione 26 febbraio 1926, n. 332, G.U. 8 marzo 1928, n. 57 e leggi delle Regioni di Statuto ordinario ed a Statuto speciale che regolano la materia).

Uva per la produzione di vini a denominazione di origine controllata (vini DOC) e controllata e garantita (vini DOCG) – Uva prodotta da viti appartenenti a vitigni di uva da vino le cui superfici sono iscritte all'*Albo dei vigneti* istituito presso le Camere di Commercio, Industria, Artigianato e Agricoltura, per la produzione di vini a denominazione di origine controllata (vini DOC) e controllata e garantita (vini DOCG). Tale uva può essere destinata in tutto o in parte alla produzione di altri vini o al consumo diretto.

Uva per la produzione di altri vini (compresi i vini da tavola con indicazione geografica) – Uva prodotta da viti appartenenti a vitigni di uva da vino le cui superfici non sono iscritte all'*Albo dei vigneti*. Tale uva può anche essere destinata in tutto o in parte al consumo diretto.

Uva da tavola – Uva prodotta da viti appartenenti a vitigni di uva da tavola, anche se essa viene destinata del tutto o in parte alla vinificazione.

Uva per la produzione di vini da tavola con indicazione geografica – Uva per la produzione di altri vini le cui superfici sono destinate dall'azienda alla produzione di vini da tavola con indicazione geografica e dichiarate come tali alla competente Camera di Commercio, Industria, Artigianato e Agricoltura. Per indicazione geografica si intende la specificazione della zona di produzione in cui ricadono le superfici a vite. Tale zona può essere costituita da una o più unità amministrative (Comune, Provincia, Regione) oppure da una parte del loro territorio o da località delimitate da apposito decreto del Ministero dell'agricoltura e delle foreste.

Viti madri di portinnesto – Piante di vite appartenenti a varietà coltivate per la produzione di materiale per la moltiplicazione della vite (tralci). Trattasi di particolari varietà di viti dalle quali vengono prelevate parti di tralci le quali, interrate, emettono radici dando origine ad una nuova piante di vite (barbatella).

Viti non innestate – Giovani piante di vite messe a dimora e non ancora innestate, ma destinate ad esserlo.

Vitigno – Varietà di una stessa specie di vite, compresi i loro incroci e reincroci, nonché gli incroci tra diverse specie di vite, coltivate per la produzione di uva da vino, uva da tavola o materiale per la moltiplicazione vegetativa della vite.

Vivai – Superfici investite a piantine legnose agrarie e forestali, destinate ad essere trapiantate. Sono esclusi i vivai forestali destinati al fabbisogno aziendale, la cui superficie è compresa tra le colture boschive.