

CARATTERISTICHE STRUTTURALI DELLE AZIENDE AGRICOLE

FASCICOLO REGIONALE
CALABRIA



SISTEMA STATISTICO NAZIONALE
ISTITUTO NAZIONALE DI STATISTICA

Caratteristiche strutturali delle aziende agricole

FASCICOLO REGIONALE CALABRIA

*5° Censimento generale dell'agricoltura
22 ottobre 2000*

Coordinatore scientifico: Bruno Massoli
Progetto informatico elaborazione dati: M. Carla Runci
Progetto informatico diffusione dati: Alberto Sorce
Coordinamento editoriale diffusione dati: Franco Lorenzini

Per chiarimenti sul contenuto
della pubblicazione rivolgersi a:
ISTAT, Servizio CUE, Via Adolfo Ravà 150 - Roma

Tel: 06.59584535 - 06.59524573
Fax: 06.5940121

**CARATTERISTICHE
STRUTTURALI
DELLE AZIENDE
AGRICOLE**

**FASCICOLO REGIONALE
CALABRIA**

Istituto Nazionale di Statistica
Via Cesare Balbo, 16 - Roma

Coordinamento tecnico editoriale:
Andrea Braghin - Piero Crivelli
Servizio Produzione Editoriale
Via Tuscolana, 1782 - Roma

Stampa Digitale:
Industrie Abbate S.p.a. - aprile 2003

Tiratura:
550 copie

Si autorizza la riproduzione a fini
non commerciali e con la citazione della fonte

Il volume e le tavole in esso contenute sono disponibili in formato
elettronico al sito Internet dell'Istat: www.istat.it

Indice

Presentazione	11
----------------------------	-----------

Introduzione

1. Cenni storici	13
2. Le basi giuridiche	14
3. La struttura organizzativa	14
4. Le attività di formazione ed istruzione della rete di rilevazione	18
5. Il campo di osservazione e l'unità di rilevazione	18
6. I criteri per l'individuazione delle aziende agricole	19
7. Il questionario di rilevazione	20
8. Epoca di riferimento dei dati	21
9. L'aggiornamento degli elenchi comunali delle aziende agricole	21
10. Le indagini pilota pre-censuarie	23
11. Le operazioni preliminari della rete di rilevazione	24
12. Le attività di raccolta dei dati	25
13. La registrazione controllata	26
14. Il trattamento informatico dei dati	27
15. Il piano di diffusione dei risultati	28
16. Le indagini di qualità e copertura	30

Avvertenze alle tavole	33
-------------------------------------	-----------

Tavole statistiche

Capitolo 1 – Confronti temporali (Universo Italia)

Tavola 1.1	– Aziende e relativa superficie totale per forma di conduzione e titolo di possesso dei terreni	41
Tavola 1.2	– Aziende e relativa superficie agricola utilizzata (SAU) per forma di conduzione e titolo di possesso dei terreni	41
Tavola 1.3	– Aziende e relativa superficie totale per classe di superficie totale e classe di superficie agricola utilizzata (SAU)	42
Tavola 1.4	– Aziende e relativa superficie investita per le principali coltivazioni praticate	42
Tavola 1.5	– Aziende con irrigazione secondo il tipo di approvvigionamento dell'acqua irrigua ed il sistema di irrigazione	43
Tavola 1.6	– Aziende con irrigazione secondo le principali coltivazioni irrigate	43
Tavola 1.7	– Aziende con allevamenti secondo le principali specie di bestiame	44
Tavola 1.8	– Aziende e relativo numero di giornate di lavoro per categoria di manodopera aziendale e classe di giornate di lavoro aziendale	44
Tavola 1.9	– Aziende con abitazioni	45

Tavola 1.10	– Aziende che utilizzano mezzi meccanici nel complesso e numero di mezzi di proprietà dell'azienda	45
-------------	--	----

Capitolo 2 – Dati regionali (Universo Italia)

Notizie generali sull'azienda

Tavola 2.1	– Aziende, relativa superficie totale e numero di giornate di lavoro effettuate nell'azienda per classe di superficie totale e forma giuridica	49
Tavola 2.2	– Aziende, relativa superficie totale e numero di giornate di lavoro effettuate nell'azienda per classe di superficie totale e forma di conduzione	51
Tavola 2.3	– Aziende, relativa superficie agricola utilizzata (SAU) e numero di giornate di lavoro effettuate nell'azienda per classe di superficie agricola utilizzata e forma giuridica	52
Tavola 2.4	– Aziende, relativa superficie agricola utilizzata (SAU) e numero di giornate di lavoro effettuate nell'azienda per classe di superficie agricola utilizzata e forma di conduzione	54
Tavola 2.5	– Aziende e relativa superficie totale per classe di superficie totale, forma di conduzione, titolo di possesso dei terreni e zona altimetrica	55
Tavola 2.6	– Aziende e relativa superficie agricola utilizzata (SAU) per classe di superficie agricola utilizzata, forma di conduzione, titolo di possesso dei terreni e zona altimetrica	63
Tavola 2.7	– Aziende per numero dei corpi di terreno, classe di superficie totale e classe di superficie agricola utilizzata (SAU)	71
Tavola 2.8	– Superficie totale per numero dei corpi di terreno, classe di superficie totale e classe di superficie agricola utilizzata (SAU)	72
Tavola 2.9	– Superficie agricola utilizzata (SAU) per numero dei corpi di terreno, classe di superficie totale e classe di superficie agricola utilizzata	73

Utilizzazione dei terreni

Tavola 2.10	– Aziende e relativa superficie per forma di utilizzazione dei terreni, classe di superficie totale e classe di superficie agricola utilizzata (SAU)	74
Tavola 2.11	– Aziende con seminativi e relativa superficie investita per classe di superficie agricola utilizzata (SAU) e principali coltivazioni praticate	75
Tavola 2.12	– Aziende con coltivazioni legnose agrarie e relativa superficie investita per le principali coltivazioni praticate e per classe di superficie agricola utilizzata (SAU).....	83
Tavola 2.13	– Aziende con vite e relativa superficie investita per natura della produzione, classe di superficie agricola utilizzata (SAU), forma di conduzione e zona altimetrica	84
Tavola 2.14	– Aziende con vite e relativa superficie investita per natura della produzione e classe di superficie investita a vite	88
Tavola 2.15	– Aziende con vite e relativa superficie investita per classe di superficie investita a vite, classe di superficie agricola utilizzata (SAU) e forma di conduzione	89
Tavola 2.16	– Aziende con vite e relativa superficie investita per natura della produzione, età delle viti e tipo di vitigno	90
Tavola 2.17	– Aziende con arboricoltura da legno e/o boschi e relativa superficie per classe di superficie totale e zona altimetrica	104
Tavola 2.18	– Aziende che attuano la gestione dei boschi per tipo di intervento e forma giuridica	108

Tavola 2.19	– Aziende che attuano la gestione dei boschi per tipo di intervento, classe di superficie totale, forma di conduzione e zona altimetrica	109
Tavola 2.20	– Aziende con superficie irrigabile per classe di superficie irrigabile, classe di superficie totale, classe di superficie agricola utilizzata (SAU) e zona altimetrica	110
Tavola 2.21	– Aziende che praticano l'irrigazione e relativa superficie irrigata per classe di superficie irrigata, classe di superficie totale, classe di superficie agricola utilizzata (SAU) e zona altimetrica	111
Tavola 2.22	– Aziende per principali coltivazioni irrigate e relativa superficie irrigata per classe di superficie agricola utilizzata (SAU), classe di superficie irrigata e zona altimetrica	112
Tavola 2.23	– Aziende che praticano l'irrigazione per tipo di approvvigionamento dell'acqua irrigua, classe di superficie totale e classe di superficie agricola utilizzata (SAU)	113
Tavola 2.24	– Aziende che praticano l'irrigazione per tipo di approvvigionamento dell'acqua irrigua, forma di conduzione e zona altimetrica	114
Tavola 2.25	– Aziende per sistema di irrigazione e relativa superficie irrigata per classe di superficie agricola utilizzata (SAU), classe di superficie irrigata e zona altimetrica	115
Tavola 2.26	– Aziende con impianti per la lavorazione e trasformazione dei prodotti delle coltivazioni per classe di superficie totale e classe di superficie agricola utilizzata (SAU)	116
Allevamenti		
Tavola 2.27	– Aziende con allevamenti e relativo numero di capi per specie di bestiame, classe di superficie totale e classe di superficie agricola utilizzata (SAU)	117
Tavola 2.28	– Aziende con allevamenti e relativo numero di capi per specie di bestiame, forma di conduzione e zona altimetrica	118
Tavola 2.29	– Aziende con bovini e/o bufalini e relativo numero di capi per classe di superficie totale e categoria	119
Tavola 2.30	– Aziende con suini e relativo numero di capi per classe di superficie totale e categoria	120
Tavola 2.31	– Aziende con ovini, caprini, equini, allevamenti avicoli, conigli, struzzi e/o altri allevamenti e relativo numero di capi per classe di superficie totale, specie e categoria	121
Tavola 2.32	– Aziende con bovini e relativo numero di capi per classe di capi, classe di superficie totale e classe di superficie agricola utilizzata (SAU)	122
Tavola 2.33	– Aziende con bovini e relativo numero di capi per classe di capi, forma di conduzione e zona altimetrica	123
Tavola 2.34	– Aziende con vacche da latte e relativo numero di capi per classe di capi, classe di superficie totale e classe di superficie agricola utilizzata (SAU)	124
Tavola 2.35	– Aziende con vacche da latte e relativo numero di capi per classe di capi, forma di conduzione e zona altimetrica	125
Tavola 2.36	– Aziende con suini e relativo numero di capi per classe di capi, classe di superficie totale e classe di superficie agricola utilizzata (SAU)	126
Tavola 2.37	– Aziende con suini e relativo numero di capi per classe di capi, forma di conduzione e zona altimetrica	127
Tavola 2.38	– Aziende con ovini e relativo numero di capi per classe di capi, classe di superficie totale e classe di superficie agricola utilizzata (SAU)	128
Tavola 2.39	– Aziende con ovini e relativo numero di capi per classe di capi, forma di conduzione e zona altimetrica	129

Tavola 2.40	– Aziende con polli da carne e relativo numero di capi per classe di capi, classe di superficie totale e classe di superficie agricola utilizzata (SAU)	130
Tavola 2.41	– Aziende con polli da carne e relativo numero di capi per classe di capi, forma di conduzione e zona altimetrica	131
Tavola 2.42	– Aziende con galline da uova e relativo numero di capi per classe di capi, classe di superficie totale e classe di superficie agricola utilizzata (SAU)	132
Tavola 2.43	– Aziende con galline da uova e relativo numero di capi per classe di capi, forma di conduzione e zona altimetrica	133
Tavola 2.44	– Aziende che dispongono di ricoveri per animali e relativo numero di ricoveri per specie di ricovero, classe di superficie totale, classe di capienza di capi adulti ricoverabili e zona altimetrica	134
Tavola 2.45	– Aziende che dispongono di ricoveri per animali per numero di capi adulti ricoverabili, tipo di ricovero e tipo di impianto	135

Mezzi meccanici

Tavola 2.46	– Aziende che utilizzano mezzi meccanici aziendali ed extraziendali per titolo di possesso dei mezzi meccanici, tipo di mezzo utilizzato e zona altimetrica.....	136
Tavola 2.47	– Aziende che utilizzano mezzi meccanici aziendali ed extraziendali per tipo di possesso, tipo di mezzo utilizzato e zona altimetrica	137
Tavola 2.48	– Aziende che utilizzano mezzi meccanici di proprietà dell'azienda e relativo numero di mezzi per classe di superficie agricola utilizzata (SAU) e tipo di mezzo utilizzato	138
Tavola 2.49	– Aziende che utilizzano i principali mezzi meccanici di proprietà dell'azienda per numero di mezzi e tipo di mezzo utilizzato	139

Lavoro

Tavola 2.50	– Aziende e relativo numero di giornate di lavoro aziendale per classe di giornate di lavoro, classe di superficie totale e classe di superficie agricola utilizzata (SAU)	140
Tavola 2.51	– Aziende e relativo numero di giornate di lavoro aziendale per classe di giornate di lavoro, forma di conduzione e zona altimetrica	141
Tavola 2.52	– Aziende per categoria di manodopera familiare, classe di superficie totale, classe di superficie agricola utilizzata (SAU) e sesso	142
Tavola 2.53	– Aziende per categoria di altra manodopera aziendale, classe di superficie totale, classe di superficie agricola utilizzata (SAU) e sesso	144
Tavola 2.54	– Giornate di lavoro aziendale per categoria di manodopera familiare, classe di superficie totale, classe di superficie agricola utilizzata (SAU) e sesso	146
Tavola 2.55	– Giornate di lavoro aziendale per categoria di altra manodopera aziendale, classe di superficie totale, classe di superficie agricola utilizzata (SAU) e sesso	148
Tavola 2.56	– Aziende per categoria di manodopera familiare, forma di conduzione, zona altimetrica e sesso	150
Tavola 2.57	– Aziende per categoria di altra manodopera aziendale, forma di conduzione, zona altimetrica e sesso	151
Tavola 2.58	– Giornate di lavoro aziendale per categoria di manodopera familiare, forma di conduzione, zona altimetrica e sesso	152
Tavola 2.59	– Giornate di lavoro aziendale per categoria di altra manodopera aziendale, forma di conduzione, zona altimetrica e sesso	153
Tavola 2.60	– Componenti della manodopera familiare per categoria, classe di superficie totale, classe di superficie agricola utilizzata (SAU) e sesso	154

Tavola 2.61	– Persone per categoria di altra manodopera aziendale, classe di superficie totale, classe di superficie agricola utilizzata (SAU) e sesso	156
Tavola 2.62	– Persone per categoria di manodopera familiare, forma di conduzione, zona altimetrica e sesso	158
Tavola 2.63	Persone per categoria di altra manodopera aziendale, forma di conduzione, zona altimetrica e sesso	159
Tavola 2.64	– Componenti la famiglia del conduttore per numero di componenti, classe di superficie agricola utilizzata (SAU), classe di giornate di lavoro aziendale e sesso	160
Tavola 2.65	– Componenti la famiglia del conduttore per numero di componenti, forma di conduzione, zona altimetrica e sesso	162
Tavola 2.66	– Componenti la famiglia e parenti del conduttore con attività lavorativa esercitata esclusivamente o prevalentemente presso l'azienda o fuori l'azienda per settore di attività economica, classe di superficie agricola utilizzata (SAU) e forma di conduzione	163
Tavola 2.67	– Capi azienda per classe di superficie totale, titolo di studio e sesso	167
Tavola 2.68	– Giornate di lavoro dei capi azienda per classe di superficie totale, titolo di studio e sesso	169
Tavola 2.69	– Capi azienda per classe di età (in anni compiuti), classe di giornate di lavoro e sesso	171
Tavola 2.70	– Giornate di lavoro dei capi azienda per classe di età (in anni compiuti), classe di giornate di lavoro e sesso	173

Altre notizie

Tavola 2.71	– Aziende interessate al contoterzismo e relativo numero di giornate di lavoro secondo l'utilizzazione dei mezzi meccanici per classe di superficie totale e classe di superficie agricola utilizzata (SAU)	175
Tavola 2.72	– Aziende interessate al contoterzismo e relativo numero di giornate di lavoro secondo l'utilizzazione dei mezzi meccanici per forma di conduzione e zona altimetrica	176
Tavola 2.73	– Aziende che utilizzano mezzi meccanici in altre aziende agricole e relative giornate di lavoro per classe di giornate di lavoro effettuate in altre aziende, classe di superficie agricola utilizzata (SAU) e classe di giornate di lavoro aziendale	177
Tavola 2.74	– Aziende che utilizzano mezzi meccanici in altre aziende agricole e relative giornate di lavoro per classe di giornate di lavoro effettuate in altre aziende, forma di conduzione e zona altimetrica	178
Tavola 2.75	– Aziende che utilizzano mezzi meccanici extraziendali e relative giornate di lavoro extraziendale per classe di giornate di lavoro extraziendale, classe di superficie agricola utilizzata (SAU) e classe di giornate di lavoro aziendale	179
Tavola 2.76	– Aziende che utilizzano mezzi meccanici extraziendali e relative giornate di lavoro extraziendale per classe di giornate di lavoro extraziendale, forma di conduzione e zona altimetrica	180
Tavola 2.77	– Aziende che utilizzano mezzi meccanici extraziendali e superficie lavorata secondo le principali operazioni effettuate per classe di superficie agricola utilizzata (SAU), forma di conduzione e zona altimetrica	181
Tavola 2.78	– Aziende con attrezzature informatiche per classe di superficie agricola utilizzata (SAU) e forma di conduzione	182

Capitolo 3 – Dati regionali (Universo CEE)

Tavola 3.1	– Aziende e relativa superficie totale per classe di superficie totale, forma di conduzione, titolo di possesso dei terreni e zona altimetrica	185
------------	--	-----

Tavola 3.2	– Aziende e relativa superficie agricola utilizzata (SAU) per classe di superficie agricola utilizzata, forma di conduzione, titolo di possesso dei terreni e zona altimetrica	193
Tavola 3.3	– Aziende e relativa superficie per forma di utilizzazione dei terreni, classe di superficie totale e classe di superficie agricola utilizzata (SAU)	201
Tavola 3.4	– Aziende con seminativi e relativa superficie investita per classe di superficie agricola utilizzata (SAU) e principali coltivazioni praticate	202
Tavola 3.5	– Aziende con coltivazioni legnose agrarie e relativa superficie investita per le principali coltivazioni praticate e per classe di superficie agricola utilizzata (SAU)	210
Tavola 3.6	– Aziende con superficie irrigabile per classe di superficie irrigabile, classe di superficie totale, classe di superficie agricola utilizzata (SAU) e zona altimetrica	211
Tavola 3.7	– Aziende con allevamenti e relativo numero di capi per specie di bestiame, classe di superficie totale e classe di superficie agricola utilizzata (SAU)	212
Tavola 3.8	– Aziende con bovini e relativo numero di capi per classe di capi, classe di superficie totale e classe di superficie agricola utilizzata (SAU)	213
Tavola 3.9	– Aziende con vacche da latte e relativo numero di capi per classe di capi, classe di superficie totale e classe di superficie agricola utilizzata (SAU)	214
Tavola 3.10	– Aziende con suini e relativo numero di capi per classe di capi, classe di superficie totale e classe di superficie agricola utilizzata (SAU)	215
Tavola 3.11	– Aziende con ovini e relativo numero di capi per classe di capi, classe di superficie totale e classe di superficie agricola utilizzata (SAU)	216
Tavola 3.12	– Aziende con polli da carne e relativo numero di capi per classe di capi, classe di superficie totale e classe di superficie agricola utilizzata (SAU)	217
Tavola 3.13	– Aziende con galline da uova e relativo numero di capi per classe di capi, classe di superficie totale e classe di superficie agricola utilizzata (SAU)	218
Tavola 3.14	– Aziende che utilizzano mezzi meccanici aziendali ed extraziendali per titolo di possesso dei mezzi meccanici, tipo di mezzo utilizzato e zona altimetrica	219
Tavola 3.15	– Aziende e relativo numero di giornate di lavoro aziendale per classe di giornate di lavoro, classe di superficie totale e classe di superficie agricola utilizzata (SAU)	220
Tavola 3.16	– Aziende per categoria di manodopera familiare, classe di superficie totale, classe di superficie agricola utilizzata (SAU) e sesso	221
Tavola 3.17	– Aziende per categoria di altra manodopera aziendale, classe di superficie totale, classe di superficie agricola utilizzata (SAU) e sesso	223
Tavola 3.18	– Aziende interessate al contoterzismo e relativo numero di giornate di lavoro secondo l'utilizzazione dei mezzi meccanici per classe di superficie totale e classe di superficie agricola utilizzata (SAU)	225

Allegati

Glossario	227
Questionario di azienda agricola	243

Presentazione

In questo fascicolo sono riportati i risultati definitivi del 5° Censimento generale dell'agricoltura. Le tavole formano un ampio quadro conoscitivo dell'agricoltura nello specifico di territorio e della sua evoluzione rispetto al 1990 e al 1982, anni di effettuazione dei due precedenti censimenti. In particolare, le tavole di questo fascicolo trattano delle caratteristiche strutturali delle aziende agricole, rinviando ad altri fascicoli di prossima uscita le informazioni relative alle caratteristiche tipologiche (dimensione economica e orientamento tecnico delle aziende agricole).

Il fascicolo è stato strutturato in modo da offrire all'utente non solo dati sulle dimensioni del settore agricolo nel territorio di riferimento, ma anche informazioni sui principali aspetti tecnici e metodologici che hanno caratterizzato l'esecuzione del Censimento.

Dopo brevi cenni storici sui censimenti dell'agricoltura effettuati in Italia, vengono fornite indicazioni sulle basi giuridiche del Censimento, sulle indagini pilota realizzate per verificare sul piano tecnico l'efficacia delle procedure previste e degli strumenti di rilevazione, sulle modalità dell'aggiornamento preliminare degli elenchi comunali delle aziende agricole, finalizzato ad ottenere la massima copertura dei risultati, sulla struttura organizzativa adottata per la rilevazione e sulle modalità di istruzione del personale addetto alle operazioni censuarie.

Vengono, inoltre, riportate le definizioni relative all'unità di rilevazione adottata per il Censimento, in continuità con le precedenti edizioni e in coerenza con le regole statistiche internazionali ed europee; si tratta in particolare delle definizioni di *azienda agricola*, *forestale* e *zootecnica*, di *centro aziendale* e di *conduttore dell'azienda*. Ulteriori informazioni sono offerte in merito ai criteri stabiliti per individuare le unità da censire sul territorio. Alla determinazione del campo di osservazione è dedicato un breve paragrafo nel quale viene specificata la differenza tra universo delle aziende a livello nazionale e a livello comunitario. Le innovazioni apportate al questionario di rilevazione rispetto alle precedenti edizioni del Censimento sono presentate in un apposito paragrafo, mentre il questionario stesso è riprodotto alla fine del fascicolo.

Lo svolgimento delle operazioni censuarie viene riassunto nei paragrafi successivi, mettendo in luce le operazioni preliminari eseguite dagli organi censuari e lo sviluppo delle attività di raccolta dei dati che sono stati monitorati in continuo attraverso un sistema di *reporting* condiviso dai principali organi censuari, aventi accesso ad un sito Internet predisposto allo scopo dall'Istat. Altre informazioni sulle attività censuarie sono riassunte in merito alla registrazione controllata e al trattamento informatico dei dati per la loro validazione e correzione.

Nell'ultimo paragrafo della "Introduzione" al fascicolo si dà conto delle modalità di diffusione dei risultati provvisori e definitivi e viene presentato il piano di pubblicazione del 5° Censimento generale dell'agricoltura, in modo da orientare il lettore circa la complessiva offerta informativa predisposta dall'Istat sia su supporto cartaceo che informatico, in questo caso attraverso la disponibilità di un *data warehouse* accessibile dal sito Internet dell'Istituto.

Per facilitare l'interpretazione dei dati riportati nelle tavole statistiche, sono state redatte apposite "Avvertenze", nelle quali viene chiarito il significato dei valori presenti in ciascuna di esse.

Le tavole statistiche di questo fascicolo sono 106 e sono state raggruppate in tre capitoli.

Il Capitolo 1 – Confronti temporali (Universo Italia) – riporta in 10 tavole statistiche i dati del territorio di riferimento del fascicolo, relativi ai principali caratteri rilevati, messi a confronto con i dati risultati dalle evidenze dei censimenti del 1990 e del 1982 in termini di valori assoluti. Vengono presentati anche confronti in termini di indicatori sintetici, quali la superficie media per azienda. Tutti i

confronti sono effettuati con riferimento all'universo Italia che comprende tutte le aziende agricole censite nel territorio di riferimento del fascicolo, quale che sia la loro ampiezza in termini di superficie e di dimensione economica.

Il Capitolo 2 – Dati regionali (Universo Italia) – contiene le elaborazioni effettuate sui risultati aggregati a livello complessivo e per zone altimetriche. I dati considerati nelle 78 tavole statistiche si riferiscono alle informazioni registrate nel questionario di azienda, combinando i diversi caratteri strutturali in relazione all'argomento considerato.

Un primo gruppo di tavole prende in esame le informazioni generali sull'azienda, concernenti la forma giuridica e il sistema di conduzione, inteso sia come rapporto tra impresa e lavoro (forma di conduzione), sia come rapporto tra impresa e proprietà fondiaria (titolo di possesso dei terreni). Fanno parte di questo primo gruppo di tavole anche quelle dedicate alla frammentazione delle superfici aziendali in corpi di terreno.

Gli aspetti relativi all'utilizzazione dei terreni vengono trattati mettendo in luce la destinazione delle superfici alle principali classi di coltivazione dei terreni durante l'annata agraria 1999-2000. In questo ambito sono presentate anche alcune tavole statistiche che espongono i dati relativi alle sole aziende con terreni irrigui. Viene inoltre proposta una dettagliata analisi della viticoltura con riferimento agli impianti secondo la loro natura, la classe di età e il tipo di vitigno.

Le elaborazioni sulle aziende con allevamenti riguardano la consistenza delle specie di bestiame più rilevanti dal punto di vista economico, nonché i ricoveri per animali con riferimento alla loro capienza e alla dotazione di specifiche installazioni.

Alla meccanizzazione aziendale sono riferite numerose tavole che ne descrivono l'intensità e la diffusione distinguendo per tipo di mezzo meccanico e per titolo di utilizzazione (in proprietà, in comproprietà, in conto terzi). Particolare attenzione è dedicata al contoterzismo attivo e passivo che viene esaminato anche in relazione al numero di giornate di lavoro effettuate in azienda.

Le tavole sulla manodopera aziendale riportano i dati differenziati per singole categorie e per genere. L'analisi riguarda il volume di lavoro e il numero di persone che hanno lavorato in azienda durante l'annata agraria 1999-2000. Il tipo di attività lavorativa esercitata fuori dall'azienda agricola dal conduttore e dai suoi familiari è considerata in una specifica tavola. Ulteriori informazioni sono fornite in merito alle caratteristiche socio-demografiche dei conduttori e dei capi azienda, nonché alla composizione della famiglia del conduttore.

Il Capitolo 3 – Dati regionali (Universo CEE) – comprende 18 tavole statistiche elaborate in base al particolare campo di osservazione comunitario, comparabile tra gli stati membri dell'Unione Europea. Esso differisce dall'Universo Italia per il fatto che non comprende le aziende agricole con superficie agricola utilizzata (SAU) inferiore ad un ettaro e con produzione agricola commercializzata inferiore a 4 milioni di Lire (pari a 2.065,83 Euro). Le elaborazioni relative alle aziende che superano almeno uno dei due limiti citati, offrono agli utenti la possibilità di confrontare alcune fondamentali caratteristiche strutturali del settore, anche per zone altimetriche, secondo i due campi di osservazione della rilevazione censuaria: quello nazionale e quello comunitario.

In allegato è riportato un glossario contenente, per ciascuna informazione rilevata con il questionario di azienda, la corrispondente definizione adottata. Per una più agevole consultazione, le singole voci sono riportate in ordine alfabetico.

Introduzione

1. Cenni storici

I censimenti economici hanno l'obiettivo principale di fornire un quadro esaustivo e territorialmente dettagliato delle dimensioni e delle caratteristiche del sistema economico nazionale. Inoltre, essi consentono la predisposizione di archivi delle unità produttive (aziende, imprese, istituzioni) da utilizzare nei periodi intercensuari come basi per l'esecuzione di indagini campionarie, per ricerche e per studi economici e sociali.

Il Censimento generale dell'agricoltura è stato effettuato con riferimento alla data del 22 ottobre 2000. Esso è il quinto svolto in Italia ed ha avuto luogo in una stagione di grande importanza per il settore agricolo, che ha vissuto un riposizionamento strategico di notevole portata. Infatti, la riforma della politica agricola comunitaria, unitamente al varo della cosiddetta "Agenda 2000" e al previsto allargamento dell'Unione Europea a numerosi altri paesi, ha avviato un ripensamento profondo delle strategie di sviluppo del settore, sempre più orientato a svolgere un ruolo multifunzionale, di carattere economico, ambientale e sociale.

Il Censimento del 2000, pur utilizzando una tecnica di rilevazione tradizionale basata sulla conduzione di interviste "faccia a faccia" e salvaguardando la continuità storica rispetto ai censimenti precedenti, ha presentato numerose ed importanti novità rispetto al passato, conseguendo un elevato standard qualitativo dei dati e una più rapida diffusione dei risultati, che costituiscono una base conoscitiva affidabile per la definizione di politiche nazionali e regionali.

Il piano di rilevazione del 5° Censimento generale dell'agricoltura è stato predisposto sulla base delle proposte formulate da un'apposita Commissione di studio istituita presso l'Istituto nazionale di statistica, della quale hanno fatto parte docenti universitari e rappresentanti di amministrazioni pubbliche e di organizzazioni di categoria.¹

Sul piano dell'organizzazione, il sistema degli organi censuari è stato improntato alla massima integrazione e valorizzazione delle specifiche competenze dei soggetti che svolgono attività statistica sul territorio nazionale, in particolare a livello regionale e comunale, in linea con le recenti riforme amministrative e costituzionali che hanno ridisegnato il ruolo ed i compiti delle autonomie locali nell'ordinamento italiano.

La diffusione dei dati è stata progettata in modo da rispettare la tutela della riservatezza e da utilizzare anche moderni strumenti informatici (*data warehouse on line*) allo scopo di facilitarne l'accesso da parte degli utenti. Infine, va sottolineato come i risultati del Censimento agricolo vengono rilasciati secondo un'articolazione territoriale coerente con quella che verrà adottata nei censimenti generali del 2001 (popolazione, abitazioni, industria e servizi), così da offrire all'utenza (in particolare quella costituita dagli enti locali) una base statistica pienamente integrata sui principali caratteri demografici, sociali ed economici.

¹ In tale Commissione erano rappresentate le seguenti Amministrazioni ed Enti: Ministero per le Politiche Agricole e Forestali; Ministero per le Attività Produttive; Ministero dell'Ambiente e della Tutela del Territorio; Ministero dell'Interno; Ministero dell'Economia e delle Finanze; Ministero della Salute; Istituto Nazionale di Economia Agraria; Assessorati all'Agricoltura ed alle Foreste delle Regioni Piemonte, Veneto, Emilia -Romagna, Marche e Sicilia; Unione Italiana delle Camere di Commercio, Industria, Artigianato e Agricoltura; Associazione nazionale comuni italiani; Unione Statistica dei Comuni Italiani; Confederazione generale dell'agricoltura italiana, Confederazione nazionale coltivatori diretti; Confederazione Italiana Agricoltori; Confederazione Produttori Agricoli; Agenzia Nazionale per la Protezione dell'Ambiente; Istituto di Servizi per il Mercato Agricolo

2. Le basi giuridiche

L'obbligo di esecuzione decennale di un censimento dell'agricoltura è previsto dall'art. 2 del regolamento CEE n. 571 del 28 febbraio 1988, modificato dal regolamento CE n. 2467 del 17 dicembre 1996. Queste norme disciplinano la produzione (con cadenza biennale) di informazioni statistiche di carattere strutturale sulle aziende agricole, sulle coltivazioni, sulla consistenza degli allevamenti, sui mezzi meccanici, sul lavoro, ecc., allo scopo di valutare la situazione di un settore fondamentale per l'economia dell'Unione Europea e di seguire l'evoluzione nel tempo della sua struttura produttiva.

Mentre la rilevazione periodica di tali caratteri (che in Italia ha cadenza annuale) è effettuata su base campionaria, il Censimento rileva informazioni strutturali su tutte le aziende agricole, perseguendo anche l'obiettivo di aggiornare lo schedario delle aziende stesse. Di conseguenza sono state rilevate, in ciascun Comune, la consistenza numerica delle aziende agricole, forestali e zootecniche, di qualsiasi ampiezza e da chiunque condotte, nonché le loro fondamentali caratteristiche strutturali. I dati di censimento, inoltre, servono a costruire l'Archivio statistico delle aziende e imprese agricole (ASAIA), in esecuzione del regolamento comunitario n. 2186 del 1993.

Altre disposizioni in materia di statistiche agricole sono contenute in vari regolamenti e direttive dell'Unione Europea e nelle raccomandazioni dell'Organizzazione delle Nazioni Unite per l'alimentazione e l'agricoltura (FAO), tutti atti volti ad ottenere informazioni statistiche omogenee e comparabili a livello europeo e mondiale.

A livello nazionale, le disposizioni di carattere generale in materia di censimenti sono contenute nell'art. 37 della legge 17 maggio 1999 n. 144 e nel relativo regolamento di esecuzione approvato con DPR n.197 del 6 giugno 2000. L'attuale disciplina dell'attività censuaria deriva dalla considerazione della stessa come funzione istituzionale dell'Istat, a differenza dal passato quando i censimenti erano disciplinati autonomamente da un'apposita legge di indizione e finanziamento e da uno specifico regolamento di esecuzione.

L'attività censuaria svolta dalle Regioni e dalla Province autonome di Trento e di Bolzano è oggetto di una separata disciplina stabilita nelle sue linee fondamentali dal Protocollo di intesa stipulato tra l'Istat e la Conferenza dei Presidenti delle Regioni e delle Province autonome il 5 agosto 1999 ed approvato dalla Conferenza Stato-Regioni.

L'attività censuaria si è svolta secondo quanto previsto dalla normativa che regola il trattamento dei dati personali dettata dagli articoli 17 e 18 del regolamento di esecuzione del Censimento e dalla legge n. 675 del 1996 e successive modifiche e integrazioni, in particolare del d.lgs. n. 281 del 1999.

La disciplina delle operazioni tecniche è stata dettata con il Piano di censimento generale, integrato dai piani regionali approvati secondo la procedura prevista dal citato Protocollo di intesa, nonché da specifiche circolari dell'Istat.

Il 5° Censimento generale dell'agricoltura è inserito tra le statistiche di interesse nazionale: esso è incluso nel Programma statistico nazionale, approvato con DPCM del 31 marzo 2000, e nell'elenco delle rilevazioni soggette all'obbligo di risposta previsto dal DPR del 5 luglio 1999, pubblicato nella G.U. n. 194 del 19 agosto 1999.

3. La struttura organizzativa

La rete di rilevazione del Censimento si è articolata su quattro livelli territoriali e ha coinvolto diversi organismi: il livello nazionale è stato costituito dall'Istat e dall'Unione nazionale delle Camere di Commercio; il livello regionale è stato costituito dagli Uffici regionali di censimento, dalle Commissioni tecniche regionali istituite presso le Regioni e le Province autonome e dagli Uffici regionali dell'Istat; il

Alimentare; Ente per le Nuove tecnologie, l'Energia e l'Ambiente; Azienda di Stato Interventi nel Mercato Agricolo; Unione Province Italiane; Istituto Nazionale di Sociologia Rurale; docenti universitari.

livello provinciale è stato costituito dagli Uffici provinciali di censimento istituiti presso le Camere di commercio e dai Gruppi tecnici provinciali; il livello comunale è stato costituito dagli Uffici comunali di censimento.

I Prefetti e i Sindaci, con riferimento al territorio di propria competenza, hanno provveduto ad assicurare il buon andamento ed il regolare svolgimento delle operazioni di censimento, secondo quanto disposto dalle vigenti disposizioni di legge e dal regolamento di esecuzione del Censimento stesso.

Struttura della rete di rilevazione

REGIONI	NUMERO COMUNI AL 22-10- 2000	ISPETTORATI PROVINCIALI ISTAT	UNITA' – ORGANI DI CENSIMENTO						
			REGIONI (UCR)		CAMERE DI COMMERCIO (UCP)	COMUNI (UCC)			RILEVATORI
			Responsabili dei coordinatori intercomunali (RPCIC)	Coordinatori intercomunali (CIC)	Responsabili dei coordinatori provinciali (RCP)	Totale	Responsabili (a)	Coordinatori	
Piemonte	1.206	8	29	130	8	1.206	1.206	148	1.619
Valle d'Aosta	74	1	1	8	1	74	74	2	88
Lombardia	1.546	11	36	108	11	1.546	1.546	285	1.811
Trentino-A.A.	339	2	2	32	2	339	339	19	614
Veneto	581	7	29	75	7	626	581	45	1.732
Friuli-V.G.	219	4	7	31	4	219	219	70	413
Liguria	235	4	11	37	4	257	235	22	511
Emilia-R.	341	9	23	59	9	341	341	14	1.066
Toscana	287	10	34	64	10	346	287	59	1.246
Umbria	92	2	12	20	2	114	92	22	499
Marche	246	4	4	52	4	246	246	21	2.939
Lazio	377	5	15	87	5	512	377	135	1.867
Abruzzo	305	4	11	40	4	315	305	10	770
Molise	136	2	6	16	2	136	136	38	340
Campania	551	5	12	105	5	555	551	4	2.230
Puglia	258	5	26	80	5	643	258	385	3.047
Basilicata	131	2	9	35	2	169	131	38	743
Calabria	409	5	5	78	5	511	409	102	1.745
Sicilia	390	9	24	150	9	622	390	232	2.830
Sardegna	377	4	19	100	4	377	377	65	1.016
ITALIA	8.100	103	315	1.307	103	9.154	8.100	1.716	27.126

(a) In 643 Comuni il responsabile di UCC ha anche svolto le funzioni ed i compiti di coordinatore.

Al livello nazionale hanno operato i seguenti organismi:

- Istituto nazionale di statistica*, con l'incarico di provvedere all'effettuazione del Censimento dell'agricoltura. L'Istat, quale titolare della rilevazione, ha esercitato un potere decisorio tecnico e metodologico in ordine all'organizzazione del Censimento e alle sue modalità di svolgimento. In particolare, l'Istat ha impartito agli organismi della rete censuaria le istruzioni necessarie per

l'esecuzione del Censimento e ha sovrinteso a tutte le relative operazioni, adottando i provvedimenti necessari per assicurare il loro regolare e tempestivo svolgimento. L'Istat ha esercitato tali funzioni anche attraverso le sue articolazioni territoriali costituite dagli uffici regionali. Inoltre, l'Istituto si è avvalso della collaborazione degli Uffici di statistica del Sistema statistico nazionale (Sistan) che, in base a quanto stabilito dal regolamento, hanno assunto la qualificazione giuridica di organi di censimento.

- b) L'*Ufficio di statistica di Unioncamere*, facente parte del Sistema statistico nazionale, ha avuto il compito di collaborare con l'Istat e con le Camere di commercio per assicurare il funzionamento degli organi censuari di livello provinciale.

Al *livello regionale* l'organizzazione si è basata su un modello "a geometria variabile" definito dal Protocollo d'intesa Istat-Regioni. In base ad esso il Piano generale di censimento è stato integrato dai singoli piani di censimento regionali approvati dalle Regioni e dalle Province autonome, anche sulla scorta delle valutazioni organizzative, tecniche e metodologiche effettuate dall'Istat.

Il nucleo dell'organizzazione a livello regionale è stato rappresentato dall'Ufficio di censimento regionale (UCR), mentre l'operatività sul territorio di competenza è stata assicurata dalla rete dei coordinatori intercomunali e dei rispettivi responsabili provinciali. L'UCR ha, inoltre, avuto il compito di fornire assistenza e sostegno tecnico alla Commissione tecnica regionale.

Nel dettaglio, il livello regionale è stato rappresentato dai seguenti organismi:

- a) *Ufficio regionale dell'Istat*, con il compito di sovrintendere a tutte le attività svolte dagli organi censuari a livello locale e di verificare l'attuazione dei piani di censimento regionali, con particolare riferimento alla designazione dei coordinatori intercomunali e dei loro responsabili provinciali, alle attività di formazione, istruzione e sensibilizzazione, allo svolgimento delle indagini pilota e di controllo. Gli uffici regionali hanno, inoltre, valutato i rapporti periodici sullo svolgimento delle operazioni censuarie nel territorio di competenza e svolto attività ispettiva.
- b) *Ufficio di censimento regionale (UCR)*, con il compito di curare, in generale, l'esecuzione del piano di censimento dell'Istat e di quello regionale.

Tra le funzioni svolte dagli UCR si segnalano in particolare le seguenti:

- la designazione dei coordinatori intercomunali e dei loro responsabili provinciali;
 - la sensibilizzazione delle istituzioni locali e delle aziende agricole;
 - lo svolgimento di attività di istruzione e di formazione;
 - il monitoraggio delle operazioni;
 - la rendicontazione dei contributi finanziari ricevuti.
- c) *Commissione tecnica regionale*, con il compito di assistere la Regione nella predisposizione del piano regionale di censimento e di sovrintendere al buon andamento delle operazioni censuarie, attraverso la valutazione del monitoraggio delle stesse.
- I compiti specifici assegnati alle Commissioni sono stati:
- la predisposizione del piano regionale e la sua eventuale revisione alla luce delle osservazioni dell'Istat;
 - la valutazione dello stato di attuazione del piano, anche nella fase precedente l'avvio delle operazioni di rilevazione censuaria;
 - la valutazione, sulla base degli aggiornamenti periodici trasmessi dall'UCR, dell'andamento delle attività censuarie;
 - l'individuazione degli interventi da adottare nelle situazioni di ritardo a livello comunale e provinciale.

Al *livello provinciale* hanno operato i seguenti organismi:

- a) *Ufficio di censimento provinciale (UCP)*, istituito presso la Camera di commercio, con il compito di sovrintendere al coordinamento delle operazioni censuarie a livello provinciale. Gli UCP hanno assolto a una funzione di stimolo, raccordo e controllo di tutte le operazioni censuarie svolte dagli Uffici comunali, svolgendo attività di natura organizzativa strumentali all'attività di rilevazione, nonché compiti di istruzione e formazione, di assistenza organizzativa e monitoraggio delle operazioni censuarie, attraverso un apposito collegamento informatico.

Tra i compiti specifici assegnati agli UCP vi sono stati:

- l'organizzazione di riunioni di istruzione sulle attività censuarie;
- la creazione del collegamento telematico con l'Istat per la trasmissione dei dati via Internet;
- il raccordo tecnico-organizzativo con il responsabile provinciale dei coordinatori intercomunali;
- la segnalazione di situazioni critiche all'UCR ed all'Ufficio regionale dell'Istat.

Nelle Province autonome di Trento e Bolzano le funzioni di UCP sono state svolte rispettivamente dal Servizio Statistica della Provincia autonoma di Trento e dall'Istituto provinciale di statistica della Provincia autonoma di Bolzano (ASTAT).

- b) *Gruppo tecnico provinciale*, con il compito di realizzare il collegamento funzionale tra i diversi livelli di responsabilità censuarie presenti a livello provinciale, ai fini della elaborazione del calendario di assistenza tecnica agli UCC, della programmazione di attività e di interventi di diversa natura, nonché di valutazione dell'andamento complessivo del Censimento. Esso è stato formato dal responsabile dell'UCP, da un funzionario dell'Ufficio regionale dell'Istat e dal responsabile provinciale dei coordinatori intercomunali.

Nell'ambito di ciascuna Provincia hanno operato i coordinatori intercomunali e il loro responsabile provinciale, i primi con il compito di provvedere al controllo delle attività di rilevazione effettuate presso le aziende agricole, il secondo con il compito di coordinare le attività di assistenza tecnica alla rilevazione.

Tra le funzioni specifiche dei coordinatori intercomunali era compresa:

- l'istruzione dei coordinatori e rilevatori comunali;
- l'assistenza tecnica nel corso delle attività di rilevazione;
- la redazione di rapporti settimanali.

Tra le funzioni specifiche dei responsabili provinciali figurava:

- l'assegnazione dei Comuni della Provincia di competenza ai singoli coordinatori intercomunali;
- la predisposizione dei programmi di attività dei coordinatori intercomunali;
- l'espletamento di attività di istruzione;
- l'organizzazione delle indagini post-censuarie.

Nella struttura organizzativa il *livello comunale* è stato rappresentato dall'*Ufficio di censimento comunale (UCC)*, con la funzione di rilevazione diretta sul territorio. I principali compiti assegnati all'UCC sono stati:

- la nomina di eventuali ulteriori coordinatori comunali;
- la selezione dei rilevatori;
- l'istruzione ai rilevatori e coordinatori comunali;
- la verifica, controllo e aggiornamento degli elenchi delle unità di rilevazione;
- la raccolta dei dati presso le aziende agricole e il controllo della corretta compilazione dei questionari;
- la comunicazione periodica di informazioni e dati sullo svolgimento delle operazioni censuarie;
- la revisione quantitativa del materiale raccolto e il suo confezionamento per la successiva spedizione ai centri di registrazione.

Alle dirette dipendenze del responsabile dell'UCC hanno operato i coordinatori comunali e i rilevatori. La nomina dei primi era obbligatoria nei Comuni con almeno 600 aziende da censire. I

secondi sono stati impegnati nella misura di uno ogni 150 aziende (o frazione di 150 comunque non inferiore a 100).

Ai coordinatori comunali è stato affidato l'incarico di pianificare, coordinare e controllare l'attività di rilevazione presso le aziende. I rilevatori comunali hanno effettuato la rilevazione presso le aziende agricole, raccogliendo i dati tramite intervista diretta ai conduttori.

4. Le attività di formazione ed istruzione della rete di rilevazione

A causa dell'articolazione territoriale e della complessità della rete di rilevazione, l'attività di formazione e istruzione dei soggetti coinvolti ha avuto un ruolo determinante per il buon esito delle operazioni censuarie.

Le attività formative hanno coperto l'intera rete di rilevazione con una serie di interventi "a cascata", ricorrendo a più strumenti. Infatti i corsi di istruzione e formazione si sono sviluppati secondo un percorso per fasi successive che ha coinvolto via via destinatari diversi: gli Uffici regionali dell'Istat, gli Uffici di censimento regionali (UCR), gli Uffici di censimento provinciali (UCP), i coordinatori intercomunali e i loro responsabili provinciali e gli Uffici di censimento comunali (UCC) con i loro coordinatori e rilevatori.

Dato l'elevato numero delle persone da formare e la loro distribuzione su tutto il territorio nazionale, nonché la diversità dei fabbisogni formativi, si sono attuati molteplici interventi. Accanto alla formazione in aula si è fatto ricorso anche allo strumento della formazione a distanza, tramite l'utilizzo di appositi strumenti (CD-Rom formativo, pagina dedicata nel sito Internet del Censimento).

Ulteriori interventi di carattere formativo, aggiuntivi rispetto a quelli dedicati alle istruzioni per la rilevazione, si sono svolti nei confronti dei coordinatori intercomunali e dei coordinatori comunali, a cura sia dell'Istat, sia degli Uffici regionali di censimento.

Interventi di verifica della formazione dei rilevatori e di *training on the job* sono stati svolti dai coordinatori intercomunali nel corso delle ispezioni volte a fornire assistenza tecnica agli UCC durante lo svolgimento della rilevazione.

Le istruzioni al personale degli UCR, ai responsabili degli UCP e ai responsabili provinciali dei coordinatori intercomunali sono state effettuate da personale selezionato dall'Istat e da funzionari dell'Istituto.

Le istruzioni ai coordinatori intercomunali sono state trasmesse da personale appartenente all'Istat e agli UCR, nonché dai responsabili dei coordinatori intercomunali. A loro volta, i coordinatori intercomunali, coadiuvati da personale dell'Istat, hanno effettuato gli interventi di istruzione ai coordinatori comunali e ai rilevatori.

5. Il campo di osservazione e l'unità di rilevazione

Il campo di osservazione del Censimento dell'agricoltura ha considerato tutte le aziende agricole, forestali e zootecniche, di qualsiasi ampiezza e da chiunque condotte. Sono rientrate nel suddetto campo di osservazione anche:

- le aziende agricole degli istituti di ricerca, degli ospedali, delle cliniche, delle comunità religiose, degli istituti penitenziari e delle imprese industriali;
- gli allevamenti di tori e verri da riproduzione, gli allevamenti di cavalli, i centri di incubazione;
- le aziende agricole costituite da prati permanenti e/o pascoli condotti dalle amministrazioni comunali (terreni messi a disposizione, generalmente dietro corresponsione di un canone, per il pascolo di animali appartenenti ad altre aziende).

I terreni destinati ad alcuni usi particolari, se non compresi nella superficie totale di un'azienda agricola attiva, sono stati esclusi dal campo di osservazione del Censimento. Questa esclusione riguarda in particolare:

- i suoli edificabili o comunque non destinati ad uso agricolo;
- i parchi e i giardini ornamentali;
- i terreni completamente abbandonati;
- i piccoli orti familiari, generalmente annessi alle abitazioni, la cui produzione era destinata normalmente all'autoconsumo (salvo il caso in cui la persona che ne disponeva fosse conduttore di azienda agricola; in tal caso l'orto doveva essere considerato parte integrante dell'azienda stessa);
- i piccoli allevamenti a conduzione familiare, costituiti da uno o due capi di bestiame suino, ovino, caprino o da pochi animali di bassa corte (polli, tacchini, oche, conigli ecc.) utilizzati normalmente per autoconsumo (salvo il caso in cui la persona che ne disponeva fosse anche conduttore di azienda agricola; in tal caso questi allevamenti dovevano essere considerati parte integrante dell'azienda stessa).

Sono state inoltre escluse dal campo di osservazione le scuderie, i terreni per l'esercizio dei cavalli da corsa, gli allevamenti di cani, i centri di commercio del bestiame ed i macelli che non praticavano l'allevamento del bestiame. Gli allevamenti ittici (impianti di acquacoltura) sono rientrati nel campo di osservazione del Censimento solo se praticati nell'ambito di un'azienda agricola.

L'unità di rilevazione del Censimento è stata l'*azienda agricola, forestale e zootecnica*, definita come *l'unità tecnico-economica costituita da terreni, anche in appezzamenti non contigui, ed eventualmente da impianti ed attrezzature varie in cui si attua la produzione agraria, forestale o zootecnica ad opera di un conduttore, e cioè persona fisica, società od ente, che ne sopporta il rischio sia da solo (conduttore coltivatore o conduttore con salariati), sia in forma associata.*

Caratteri distintivi fondamentali di un'azienda agricola sono stati pertanto:

- l'utilizzazione dei terreni per la produzione agricola e/o forestale e/o zootecnica: tali terreni potevano essere costituiti da una o più particelle (contigue o no), situate nello stesso Comune oppure in Comuni diversi, anche non confinanti o vicini tra loro;
- la presenza di un conduttore, cioè di una persona fisica, società od ente che sopportava il rischio imprenditoriale connesso con l'attività economica dell'azienda.

Tra le aziende agricole sono state comprese anche quelle prive di terreno agrario ed in particolare:

- le aziende zootecniche nelle quali si allevava bestiame senza utilizzazione di terreno agrario (allevamenti intensivi di bovini, di suini, avicunicoli, ecc.);
- le aziende zootecniche nelle quali il bestiame veniva allevato utilizzando terreni pascolativi appartenenti a Comuni, ad altri enti pubblici od a privati, senza che i terreni potessero configurarsi come elementi costitutivi di dette aziende.

6. I criteri per l'individuazione delle aziende agricole

Le aziende agricole sono state individuate nel Comune, ed in particolare nel foglio di mappa catastale, in cui ricadeva il centro aziendale o, in mancanza di esso, la maggior parte delle particelle catastali costituenti la superficie totale aziendale. Ne consegue che le aziende agricole, i cui terreni erano situati in due o più fogli di mappa catastali dello stesso Comune oppure in due o più Comuni, sono state rilevate dal Comune ove era situato il centro aziendale e, quindi, indicate nel relativo foglio di mappa catastale. Pertanto, il luogo dove era ubicata l'abitazione del conduttore, se non coincidente con il centro aziendale, non ha costituito elemento per l'individuazione di un'azienda agricola, né per l'attribuzione dell'azienda stessa ad un determinato foglio di mappa.

Per *centro aziendale* s'intende il complesso dei fabbricati situati nei terreni dell'azienda agricola e connessi alla sua attività produttiva. Il centro aziendale, in molti casi, comprende le abitazioni del

conduttore e dell'altra manodopera impiegata nei lavori agricoli aziendali, i ricoveri per animali, i locali per l'immagazzinamento dei prodotti (magazzini, sili da foraggio, fienili, ecc.) e quelli per il deposito di macchine ed attrezzi di uso agricolo.

Le aziende pastorali con greggi transumanti, nel caso in cui il conduttore disponeva anche di terreno agrario, sono state individuate nel Comune e foglio di mappa catastale nel quale ricadeva il centro aziendale o la maggior parte delle particelle costituenti la superficie totale aziendale. Se, invece, tali aziende erano prive di terreno agrario (esclusivamente zootecniche), sono state individuate nel Comune e foglio di mappa catastale nel quale erano situati i ricoveri di proprietà dell'azienda; oppure, se l'azienda non possedeva ricoveri propri, nel Comune dove il gregge era stato ricoverato per la maggior parte dell'anno; oppure, se quest'ultimo criterio fosse risultato di difficile adozione, nel Comune dove il gregge si trovava alla data di riferimento del Censimento.

Ai fini del censimento, per individuare le aziende agricole si è fatto riferimento ai conduttori e non ai proprietari o intestatari dei terreni, in quanto:

- il proprietario o intestatario dei terreni non è necessariamente conduttore di azienda agricola, termine con il quale si intende la persona fisica, società o ente, che, in quanto responsabile giuridico ed economico, sopporta il rischio della gestione aziendale, indipendentemente dal titolo di possesso dei terreni;
- i terreni di proprietà o intestati a soggetti diversi possono essere condotti da un'unica azienda agricola.

I censimenti generali del 2000-01 prevedono di incrementare in misura significativa il dettaglio territoriale disponibile nella georeferenziazione dei dati, con l'obiettivo di potenziare la capacità informativa dei dati raccolti. In particolare, Il 5° Censimento generale dell'agricoltura, che copre con il suo campo di osservazione il territorio extraurbano, ha adottato per la prima volta come livello minimo di aggregazione dei dati il foglio di mappa catastale, che ha il vantaggio di essere un riferimento facilmente individuabile sia per i rispondenti che per gli utenti finali e corrisponde ad un livello di dettaglio ottimale, ad esempio, per le esigenze di analisi della pianificazione territoriale. La disponibilità dei dati elementari aggregati per foglio di mappa consentirà di ottenere proiezioni cartografiche molto accurate dei risultati censuari: dalla semplice localizzazione delle aziende agricole e dei relativi terreni a mappe tematiche sull'utilizzazione del suolo e sulla distribuzione delle caratteristiche strutturali e tipologiche delle aziende.

7. Il questionario di rilevazione

Nella progettazione del questionario di azienda si è tenuto conto di esigenze diverse: la domanda di informazioni da parte dell'utenza; l'obbligo di rispondere alle esigenze internazionali (FAO e UE) secondo un prestabilito elenco di caratteristiche da rilevare; l'esigenza di mantenere la confrontabilità dei risultati con quelli delle precedenti rilevazioni censuarie; la necessità di indagare fenomeni attuali di interesse nazionale e locale; la limitazione degli oneri di risposta per i rilevatori, e, soprattutto, per le aziende stesse.

Il questionario di rilevazione adottato per il 5° Censimento generale dell'agricoltura ha rappresentato una soluzione di equilibrio tra queste esigenze. Una volta assicurata la sua corrispondenza al quadro informativo richiesto dai regolamenti europei, esso è stato redatto apportando integrazioni finalizzate a rispondere alle molteplici esigenze informative nazionali e locali.

Il compito di definire i contenuti rispondenti a tali esigenze è stato affidato ad una apposita sottocommissione nell'ambito della Commissione di studio avente l'incarico di formulare proposte in merito agli aspetti organizzativi, metodologici e tecnici per il 5° Censimento generale dell'agricoltura. Le attività svolte al riguardo nel corso di circa un anno hanno consentito l'approntamento di un questionario di azienda, che, oltre a consentire una soddisfacente comparabilità dei risultati nel tempo,

ha esteso le informazioni su fenomeni maggiormente esplicativi della nuova realtà agricola. In esso sono stati mantenuti molti dei quesiti già rilevati nel 1990, compresi quelli relativi alla viticoltura, ed inserite alcune interessanti novità.

In particolare, i nuovi quesiti hanno riguardato:

- la ulteriore suddivisione della superficie aziendale secondo il titolo di possesso dei terreni: proprietà, affitto (Legge 203/82) e uso gratuito;
- una maggiore articolazione della forma giuridica delle aziende (persona fisica, società, cooperativa, associazione di produttori, Ente pubblico);
- più specifiche informazioni sulla tenuta della contabilità aziendale;
- la rilevazione della superficie utilizzata per attività extragricole (turismo, sport, ecc.);
- la capacità lavorativa oraria degli impianti per la lavorazione e/o trasformazione in azienda dei prodotti delle coltivazioni;
- la consistenza degli "altri" allevamenti, la produzione del latte distinta per specie, l'impiego del latte munto e i prodotti ottenuti dalla lavorazione del latte in azienda;
- riguardo al lavoro aziendale, la posizione nella professione dei componenti la famiglia del conduttore e la distinzione della "altra manodopera aziendale" tra operai e dirigenti e impiegati, nonché la loro distinzione per genere;
- alcune informazioni sulle pratiche colturali e sui sistemi utilizzati per la fertilizzazione dei terreni;
- le produzioni di qualità, sia vegetali che zootecniche.

8. Epoca di riferimento dei dati

Fanno riferimento all'annata agraria 1° novembre 1999 – 31 ottobre 2000 i dati relativi a: vendita dei prodotti dell'azienda; contabilità; utilizzazione dei terreni; lavoro; mezzi meccanici; contoterzismo; attrezzature informatiche; rapporti con l'esterno.

Fanno riferimento alla data del 22 ottobre 2000 i dati relativi a: forma di conduzione; forma giuridica; credito agrario; adesione ad organismi associativi economici; parchi ed aree protette; ricoveri; superficie totale; superficie agricola utilizzata; consistenza degli allevamenti; fabbricati ed abitazioni.

La condizione professionale del conduttore, dei familiari, dei parenti e del capo azienda si riferisce a quella posseduta nella settimana precedente il 22 ottobre 2000. Fanno riferimento all'anno solare 2000 i dati relativi alla produzione del latte.

9. L'aggiornamento degli elenchi comunali delle aziende agricole

Sul piano tecnico-metodologico, il problema di maggior rilevanza nell'esecuzione di un censimento generale dell'agricoltura è connesso con l'identificazione delle aziende e con l'obiettivo di massimizzare il grado di copertura della rilevazione, dato il notevole riflesso che tale operazione riveste nel dimensionamento numerico del collettivo di osservazione.

Le operazioni di aggiornamento si sono articolate nelle seguenti fasi:

- produzione dell'elenco delle aziende agricole, forestali e zootecniche, risultanti nello schedario Istat e dell'elenco dei soggetti risultanti in archivi e/o registri di fonte amministrativa e non individuati tra i conduttori delle aziende agricole, forestali e zootecniche dello schedario Istat
- individuazione delle aziende agricole, forestali e zootecniche "ancora esistenti", "non più esistenti" e "di nuova costituzione" (rispetto all'elenco, basato sul Censimento del 1990);
- per ciascuna azienda agricola risultante negli elenchi come "ancora esistente" o "di nuova costituzione", indicazione dell'ubicazione del centro aziendale o, in assenza di esso, della località dove ricadeva il maggior numero di particelle dei terreni costituenti l'azienda agricola. Tale località

poteva essere distinta dal domicilio del conduttore, ove quest'ultimo non coincidesse con l'ubicazione del centro aziendale. Per le aziende "ancora esistenti" dovevano essere verificati, modificati ed eventualmente integrati i dati personalizzati a cura dell'Istat;

- per ciascuna azienda agricola "ancora esistente" o "di nuova costituzione", indicazione delle superfici ricadenti nel Comune, distintamente per i terreni situati nello stesso foglio di mappa catastale del centro aziendale e per quelli ricadenti in altri fogli di mappa dello stesso Comune o di altri Comuni, con la specificazione, per ciascuna azienda, del numero complessivo delle particelle catastali che ne costituivano la superficie. Per le aziende prive di terreno agrario (esclusivamente zootecniche) si doveva indicare il Comune e il foglio di mappa catastale ove erano situati i ricoveri di proprietà dell'azienda; oppure, se l'azienda non possedeva ricoveri propri, il Comune dove erano ricoverati i capi di bestiame per la maggior parte dell'anno; oppure, se quest'ultimo criterio risultava di difficile adozione, il Comune dove gli allevamenti si trovavano al momento della verifica effettuata per l'aggiornamento;
- scambi di informazioni tra Comuni sulle superfici di aziende con parte dei terreni localizzati in Comuni diversi;
- compilazione dei riepiloghi delle superfici di foglio di mappa catastale e comunali e verifica del grado di copertura raggiunto.

Per agevolare i compiti degli Uffici comunali, l'Istat ha fornito a ciascuno di essi un apposito Manuale contenente il piano completo dell'aggiornamento con le istruzioni da seguire per le diverse operazioni da effettuare. Inoltre l'Istat ha inviato a ciascun Comune un CD multimediale con finalità di comunicazione generale sui censimenti 2000 – 2001, unitamente ad un apposito *software*, le cui procedure hanno consentito la compilazione automatica di alcuni modelli man mano che il Comune procedeva alle previste operazioni di aggiornamento degli elenchi.

Alle operazioni di aggiornamento hanno contribuito l'Istat, i Comuni e le Camere di Commercio, ciascuno con ruoli e compiti ben definiti.

Prima di avviare le operazioni di aggiornamento l'Istat ha effettuato un preliminare processo di integrazione e/o sovrapposizione dei dati anagrafici e strutturali contenuti nei principali archivi amministrativi di interesse agricolo, ha predisposto la metodologia, sviluppato le procedure informatiche di acquisizione e trattamento delle informazioni aggiornate, prodotto il materiale per l'aggiornamento stesso su supporto cartaceo ed informatico, nonché sottoposto a verifica di fattibilità tutte le modalità tecniche ed organizzative dell'operazione.

In particolare l'aggiornamento delle liste si è basato su una verifica preliminare dell'archivio censuario riferito al 1990, svolta mediante l'uso di archivi anagrafici delle aziende aggiornati al 1997 e al 1998 e provenienti dal Sistema informativo agricolo nazionale (SIAN), dall'anagrafe tributaria del Ministero delle Finanze, dal registro delle imprese agricole tenuto presso le Camere di Commercio e dall'archivio residente presso l'AIMA (attualmente AGEA). Tale operazione di aggiornamento e di "incrocio" tra archivi (analoga a quella posta alla base dell'Archivio statistico delle imprese attive, ASIA) è stata estremamente complessa, in quanto il Censimento del 1990 non aveva rilevato il codice fiscale delle aziende agricole (o dei relativi conduttori). Di conseguenza, per effettuare le verifiche sono state utilizzate altre "chiavi", quali la localizzazione e la denominazione dell'azienda, tutti elementi certamente meno sicuri del codice identificativo.²

L'analisi integrata degli archivi sopra menzionati³ ha consentito di "rintracciare" circa 1.400.000 aziende censite nel 1990, informazione questa che è stata fornita ai Comuni per rendere più agevole il loro lavoro di aggiornamento degli elenchi. D'altra parte, i Comuni hanno ricevuto anche un elenco di

² Per essere trattato in modo efficace, l'archivio del 1990 e gli archivi integrativi sono stati preliminarmente sottoposti ad una "normalizzazione", cioè ad un trattamento statistico finalizzato ad assicurare che i caratteri in essi contenuti fossero resi omogenei e confrontabili tra loro.

³ L'operazione di *linkage* tra i diversi archivi, su cui si baserà anche in futuro la costruzione e l'aggiornamento annuale dell'Archivio statistico delle aziende e delle imprese agricole (ASAIA) ha costituito, naturalmente, solo il primo passo del lavoro, cui sono seguite approfondite analisi di carattere statistico volte all'individuazione dei soggetti effettivamente titolari di un'attività agricola rientrante nel campo di osservazione del censimento.

circa 1.800.000 altri soggetti presenti negli archivi amministrativi, per i quali è stato impossibile procedere all'abbinamento automatico e preventivo con le unità contenute nell'archivio censuario del 1990. In alcuni casi si è trattato effettivamente di nuove aziende, ma in molti altri il mancato abbinamento è dipeso unicamente dalla assenza del codice identificativo nell'archivio del 1990.

L'operazione di aggiornamento è poi proseguita sul territorio a cura dei Comuni. Anche le Camere di Commercio, attraverso i propri Uffici di statistica, hanno partecipato all'operazione, svolgendo attività di coordinamento e monitoraggio in collegamento telematico con l'Istat.

Le modalità tecniche ed operative da seguire per l'aggiornamento sono state descritte in un apposito fascicolo contenente il Piano completo delle operazioni.

Con la circolare n.38 del 15 ottobre 1999 prot. 10465, sono stati disposti i criteri e le modalità per la costituzione degli Uffici di censimento comunali e provinciali, precisandone compiti e funzioni per l'aggiornamento.

Entro il mese di giugno 2000, tutti i Comuni, ad eccezione di pochi per i quali si è reso necessario prorogare la scadenza al mese di agosto, hanno trasmesso all'Istat tutto il materiale su supporto informatico e cartaceo. Il materiale pervenuto soltanto su supporto cartaceo, dopo i necessari controlli quantitativi e qualitativi presso l'Istat, è stato sottoposto a registrazione *in service*. Appena registrato, il materiale è stato elaborato al pari di quello pervenuto su supporto informatico, in modo da ottenere gli elenchi definitivi comunali, per foglio di mappa catastale. Questo ha costituito l'area di riferimento da assegnare successivamente a ciascun rilevatore per la raccolta dei dati mediante somministrazione del questionario aziendale.

I file contenenti i dati identificativi dei conduttori, integrati con quello di superficie totale dell'azienda, da inviare ai Comuni come elenchi definitivi, sono stati approntati dall'Istat nel periodo luglio - settembre 2000 e sono stati utilizzati anche per la personalizzazione dei questionari di rilevazione.

10. Le indagini pilota pre-censuarie

Al fine di risolvere le problematiche relative alla localizzazione delle aziende agricole e dei loro terreni, all'aggiornamento delle liste comunali di aziende, nonché alla messa a punto degli strumenti di rilevazione, sono state realizzate nel periodo pre-censuario tre indagini pilota:

1. *localizzazione e georeferenziazione dei terreni aziendali*: l'indagine è stata effettuata nel periodo novembre 1998 – gennaio 1999 per verificare le difficoltà incontrate dai Comuni nell'individuare le aziende agricole e nel localizzare i loro terreni. Hanno partecipato volontariamente 10 Comuni in totale; in particolare, 3 Comuni delle Marche, 5 dell'Emilia-Romagna e 2 della Toscana. Con questa indagine è stata verificata anche la possibilità di utilizzare, per la prima volta nel settore delle statistiche agricole, la documentazione catastale. Il materiale di base per l'esecuzione dell'indagine pilota (elenchi delle aziende agricole e dei soggetti da rilevare) è stato fornito dall'Istat) mentre la documentazione catastale è stata acquisita dai Comuni interessati all'indagine. Per agevolare il compito ai Comuni partecipanti l'Istat ha redatto un apposito manuale di istruzioni.
2. *aggiornamento dell'archivio Istat delle aziende agricole*: questa seconda indagine pilota è stata effettuata nel periodo aprile – maggio 1999 al fine di valutare la fattibilità delle operazioni di individuazione delle aziende agricole finalizzata all'aggiornamento degli elenchi. Ad essa hanno partecipato gli stessi Comuni già coinvolti nella prima indagine pilota, integrati da altri 22 in modo da rispettare criteri di rappresentatività per grandi circoscrizioni territoriali.

La metodologia seguita per questa seconda indagine pilota è stata simile a quella adottata per la prima. Tuttavia, tenuto conto che un aggiornamento esaustivo degli elenchi non può essere realizzato se non a seguito di un accurato e completo scambio di informazioni tra Comuni confinanti, tra i 30 sono stati scelti 2 Comuni "nucleo" con i rispettivi Comuni "satelliti" in numero di

8. In termini di numero di aziende agricole da aggiornare con l'indagine pilota, la selezione ha riguardato 5 Comuni con un numero consistente di aziende censite nel 1990 (Comuni "grandi" con oltre 1.000 aziende), 7 altri di "media dimensione" (500 - 1.000 aziende) e 20 di "piccola dimensione" (meno di 500 aziende).

Per i Comuni di grande e media dimensione l'indagine ha consentito di sperimentare le diverse modalità di assunzione delle informazioni dal conduttore, di verificare l'utilizzazione della cartografia più opportuna e di valutare le difficoltà inerenti la localizzazione dei terreni aziendali, nonché i tempi di esecuzione dell'operazione. Per 20 Comuni non erano previsti scambi di informazioni con i Comuni limitrofi, per i 2 Comuni "nucleo" sono state effettuate tutte le fasi dell'operazione di aggiornamento, sino alla completa verifica del grado di copertura raggiunto. Gli 8 Comuni "satelliti", infine, hanno proceduto all'aggiornamento degli elenchi di loro competenza, all'individuazione ed attribuzione delle aziende agricole e dei relativi terreni ai rispettivi fogli di mappa catastali ed allo scambio di informazioni con il corrispondente Comune "nucleo".

Anche per questa seconda indagine l'Istat ha approntato tutto il materiale di base su supporto cartaceo ed informatico, nonché la redazione di un apposito fascicolo di istruzioni.

3. *controllo della qualità degli elenchi aziendali e test del questionario di azienda agricola*: allo scopo di completare le attività preparatorie del Censimento, nel mese di maggio 2000 è stata condotta la terza indagine pilota, finalizzata a valutare le caratteristiche del questionario di rilevazione ed a verificare la qualità degli elenchi aziendali approntati con l'aggiornamento dell'archivio Istat. La rilevazione è stata affidata agli Uffici regionali di censimento (UCR). Essa ha riguardato circa 2.700 unità dislocate in 43 Comuni. Per l'esecuzione dell'indagine pilota gli UCR si sono avvalsi di proprio personale dipendente.

Sono stati utilizzati due modelli: il primo (Mod. ISTAT SME1) per stabilire l'appartenenza dell'unità oggetto dell'indagine pilota al campo di osservazione del Censimento; il secondo che riproduceva il questionario di azienda agricola (Mod. ISTAT CEAGR1) da somministrare alle unità risultate appartenenti al campo di osservazione a seguito dell'accertamento effettuato dal rilevatore.

Alla fine dell'intervista il rilevatore ha redatto per ciascuna azienda agricola intervistata un rapporto (Mod. ISTAT CEAGR RIL1), nel quale è stato precisato il grado di difficoltà riscontrato nella compilazione del questionario di azienda, il tempo di durata dell'intervista e la completezza e chiarezza delle istruzioni predisposte dall'Istat e delle definizioni adottate.

11. Le operazioni preliminari della rete di rilevazione

Preliminarmente alla raccolta dei dati presso i conduttori d'azienda, l'Istat ha fornito a ciascun Comune il materiale necessario allo svolgimento della rilevazione censuaria ed in particolare:

- a) l'elenco delle aziende agricole da intervistare (Mod. ISTAT CEAGR 201), nel quale sono state riportate le aziende individuate con l'aggiornamento degli archivi statistici ed amministrativi, distinte per foglio di mappa catastale;
- b) elenchi aggiuntivi contenenti le indicazioni sui conduttori domiciliati in luogo diverso dall'ubicazione del centro aziendale;
- c) i questionari di azienda agricola (Mod. ISTAT CEAGR 1) in bianco, secondo il numero delle aziende da censire, integrato da una congrua scorta;
- d) le etichette autoadesive con la pre stampa dei caratteri identificativi dei conduttori ai quali somministrare il questionario per le aziende agricole individuate in fase di aggiornamento; per le eventuali aziende nuove (o non identificate nel corso dell'aggiornamento) sono state fornite etichette in bianco, le quali contenevano soltanto i codici e le denominazioni della Provincia e del Comune ed un apposito codice di azienda;

- e) un congruo numero di copie del manuale di istruzioni per la rilevazione, contenente le definizioni, le modalità tecnico-operative e le disposizioni per la raccolta dei dati;
- f) un congruo numero di CD-rom per la formazione dei rilevatori;
- g) il materiale e i modelli accessori da utilizzare per lo svolgimento delle operazioni e per la spedizione del materiale censuario, al termine delle operazioni stesse.

Sempre nel periodo precedente la rilevazione, gli UCC hanno svolto alcune operazioni preparatorie, come la predisposizione del materiale per ciascun rilevatore e la definizione degli "itinerari di sezione" per il rilevatori. Di particolare rilievo, in tale ambito, sono stati i casi in cui vi era differenza tra l'ubicazione dell'azienda e il domicilio del conduttore. Al fine di agevolare gli UCC nella rilevazione di queste aziende, l'Istat ha trasmesso agli UCC, su supporto informatico, la lista dei "conduttori con domicilio in Comune diverso da quello di rilevazione".

Inoltre, per agevolare il compito dei rilevatori e dei rispondenti, molti Comuni hanno fornito a ciascun rilevatore una copia del foglio di mappa catastale di competenza, unitamente ad una copia del quadro di unione dei fogli di mappa in cui si ripartisce il territorio comunale. Ciò ha consentito al rilevatore di individuare più facilmente l'ubicazione delle aziende e la distribuzione dei loro terreni sul territorio. In questo modo si è anche agevolato il rispondente nella collocazione delle diverse attività aziendali in ciascun foglio di mappa.

12. Le attività di raccolta dei dati

All'inizio del mese di ottobre 2000 gli UCC hanno ricevuto il materiale necessario allo svolgimento della rilevazione censuaria. A partire dal 23 ottobre 2000, i rilevatori hanno condotto personalmente le interviste con i conduttori delle aziende agricole secondo un calendario programmato sulle seguenti scadenze di conclusione della rilevazione sul campo: 22 novembre 2000 per i Comuni con meno di 100 aziende da censire e 31 dicembre 2000 per i Comuni con 100 o più aziende da censire.

La concentrazione dei tempi previsti per la raccolta dei dati in circa 60 giorni lavorativi ha richiesto l'impiego di più personale rispetto al precedente censimento.

La revisione dei questionari di rilevazione da parte dei coordinatori comunali è stata effettuata, di norma, giornalmente presso l'UCC, subordinatamente alla consegna quotidiana dei questionari compilati da parte dei rilevatori. L'attività di revisione si è svolta nel periodo dal 23 ottobre 2000 al 12 gennaio 2001, anche con l'ausilio dei coordinatori intercomunali, i quali hanno visitato periodicamente gli UCC, così da risolvere eventuali dubbi ed offrire assistenza tecnica alla rilevazione.

A questo stesso scopo l'Istat ha attivato durante il periodo della rilevazione censuaria due numeri verdi di *help-desk* delle operazioni di raccolta dei dati destinati uno agli operatori istituzionali della rete censuaria e l'altro ai rispondenti.

Il primo è stato gestito dagli Uffici regionali dell'Istat, mentre il secondo è stato affidato ad un *call center* specializzato che ha operato sull'intero territorio nazionale. In entrambi i casi, comunque, l'Istat ha provveduto a predisporre preliminarmente un numero molto consistente di risposte a fattispecie di quesiti (oltre 700 per il primo e più di 35 per il secondo), opportunamente ripartiti nell'ambito di tre differenti tipologie (amministrativa, metodologica e tecnico-informatica). Il ricorso a tali numeri verdi è stato consistente: a quello destinato agli operatori di censimento sono pervenute 6.416 chiamate, di cui 4.235 da parte degli UCC, a quello destinato agli altri soggetti sono pervenute 4.233 chiamate.

Non appena revisionati tutti i questionari di azienda compilati dai rilevatori, gli UCC hanno provveduto alla redazione dei prospetti riepilogativi contenenti i dati relativi alle principali variabili rilevate a livello di foglio di mappa (Mod. ISTAT RIEP 1). Man mano che la compilazione dei prospetti riepilogativi è stata terminata, e comunque entro febbraio 2001, l'UCC ha provveduto a riepilogare tali prospetti a livello comunale, compilando l'apposito modello predisposto dall'Istat (Mod. ISTAT RIEP 2) che è stato inviato all'UCP competente per territorio. I modelli riepilogativi per Comune hanno

consentito all'Istat di elaborare e diffondere alcuni risultati preliminari l'8 marzo 2001 e quelli provvisori il 20 giugno 2001.

La verifica del buon andamento delle operazioni censuarie è stata svolta attraverso un sistema di monitoraggio basato su rapporti periodici inoltrati dagli UCC agli UCP. Tali rapporti sono stati immessi da questi ultimi nella rete telematica appositamente predisposta e sono stati resi disponibili in tempo reale agli uffici di censimento regionali (UCR) ed all'Istat. Più in dettaglio, il monitoraggio ha previsto le seguenti attività:

- a) gli uffici di censimento comunali:
 - hanno comunicato al competente UCP l'inizio della raccolta dei dati;
 - in funzione della numerosità aziendale di competenza, hanno inviato via fax o per via telematica, al competente UCP l'apposito modello con la comunicazione del numero dei questionari compilati, evidenziando anche il numero delle aziende viticole e zootecniche;
 - al termine della raccolta dei dati hanno trasmesso all'UCP gli appositi modelli, nei quali sono stati indicati, tra l'altro, il numero definitivo delle aziende censite, il numero delle aziende per le quali non è stato possibile condurre l'intervista, il numero delle aziende viticole e zootecniche, queste ultime distinte per gli allevamenti bovini, suini, ovini ed altri tipi, alcuni ulteriori dati riassuntivi a livello comunale;
- b) i responsabili provinciali dei coordinatori intercomunali: hanno inoltrato all'UCP e all'UCR competenti per territorio, mediamente ogni 14 giorni, un rapporto sull'attività svolta dai coordinatori intercomunali di propria competenza, compilando l'apposito modello predisposto dall'Istat; tale modello ha fornito per ogni coordinatore intercomunale il numero delle visite effettuate presso ciascun Comune di competenza, il numero dei questionari revisionati unitamente ai rilevatori e ai coordinatori comunali, il grado di difficoltà riscontrato dai rilevatori nella compilazione delle diverse sezioni dei questionari di rilevazione, nonché i problemi eventualmente riscontrati nell'attività dei Comuni;
- c) gli Uffici di censimento provinciali: hanno provveduto all'inserimento nella rete Internet delle informazioni ricevute dagli UCC e dai responsabili dei coordinatori intercomunali, impegnandosi tempestivamente a risolvere i problemi che emergevano dal monitoraggio;
- d) gli Uffici di censimento regionali: hanno riepilogato a livello regionale le informazioni ricevute dagli Uffici di censimento provinciali, utilizzando i prospetti appositamente predisposti dall'Istat, trasmettendoli per via telematica all'Istat ed alla competente Commissione tecnica regionale; essi sono, inoltre, intervenuti tempestivamente per la risoluzione dei problemi evidenziati dal monitoraggio, collaborando strettamente con gli UCP e gli Uffici regionali dell'Istat.

Il monitoraggio telematico è stato svolto utilizzando la rete Internet come struttura di trasmissione, limitando però l'accesso alle aree di monitoraggio ai soli soggetti autorizzati. In questo modo è stato possibile assicurare in tempo reale la condivisione delle informazioni relative allo stato di avanzamento delle operazioni censuarie tra tutti i soggetti della rete territoriale.

Al termine delle operazioni di rilevazione, gli UCC hanno confezionato tutto il materiale utilizzato per la raccolta dei dati, secondo le istruzioni trasmesse dall'Istat. Anche le operazioni di trasmissione del materiale sono state monitorate mediante apposite comunicazioni veicolate dalla rete telematica.

13. La registrazione controllata

La registrazione dei dati su supporto informatico è stata eseguita presso 6 centri distribuiti sul territorio nazionale. Tale attività è stata svolta dai centri applicando piani di registrazione controllata predisposti secondo norme tecniche, operative e di sicurezza stabilite dall'Istat che ha provveduto anche a verificarne l'applicazione. Ciò ha consentito di garantire la completa omogeneità tra le operazioni effettuate dai diversi centri.

Le regole di registrazione dei dati sono state impostate in modo da garantire la maggiore conformità possibile tra le informazioni memorizzate sul supporto informatico ed il questionario cartaceo. Inoltre, nel *software* di registrazione dei dati sono state introdotte alcune regole di incompatibilità con lo scopo di evidenziare particolari incongruenze. Compito dell'operatore è stato di verificare se l'errore segnalato fosse dovuto ad una errata digitazione oppure ad una errata compilazione del questionario. Nel primo caso l'operatore era tenuto a correggere l'errore introdotto; nel secondo, invece, doveva confermare la registrazione effettuata e segnalare la situazione anomala, secondo una opportuna sintassi, su un file di errori che è stato consegnato all'Istat insieme ai dati registrati.

I supporti informatici contenenti i dati registrati per ciascuna Provincia sono stati sottoposti dall'Istat ad una serie di controlli tecnici a campione che hanno garantito il rispetto degli standard di qualità della registrazione effettuata. In questo modo i livelli accertati di errore nella registrazione non hanno superato le soglie prestabilite per la validità dell'operazione.

La registrazione era stata inizialmente fissata nel periodo maggio - settembre 2001; tuttavia, alcune difficoltà tecniche riscontrate presso alcuni centri non hanno consentito il pieno rispetto della tempistica inizialmente predisposta, ritardando così la disponibilità presso l'Istat dei dati registrati per alcune Regioni.

14. Il trattamento informatico dei dati

Espletati i necessari controlli amministrativi e tecnici dei dati contenuti sul supporto informatico provinciale, i record registrati sono stati sottoposti ad un programma di controllo (piano di incompatibilità) che prevedeva l'imposizione automatica, sotto determinate condizioni, di notizie mancanti e la correzione di notizie registrate nei casi di accertata incongruenza.

Il controllo automatico dei dati qualitativi (mutabili) è stato effettuato con tabelle decisionali a doppia o multipla entrata (adottando come criteri di base le definizioni censuarie dei singoli quesiti) e con tabelle di correzione che, secondo combinazioni di risposte non compatibili, prevedevano quale risposta si dovesse ritenere non fondamentale e consentivano l'imposizione della relativa correzione. In caso di combinazioni di tre o più risposte incompatibili, si è corretto il minor numero di risposte necessarie a ristabilire la compatibilità tra esse.

Tabelle decisionali e di correzione per area geografica sono state impostate per quelle coltivazioni la cui presenza è limitata solo in aree geoclimatiche definite. Il controllo automatico dei dati quantitativi (variabili) è stato effettuato con i metodi dell'operatore logico e della funzione di controllo.

Per numerose variabili del questionario di azienda è stata verificata la relazione dell'operatore uguaglianza o disuguaglianza (maggiore o minore). Ad esempio, la superficie irrigata di una coltivazione non può essere superiore alla superficie complessiva della coltivazione stessa, la quantità di latte trasformato deve essere minore o uguale alla quantità di latte munto, e così via.

Maggiormente applicata è stata la funzione di controllo, considerato l'elevato numero di variabili soggette a quadratura con la funzione "addizione". Ad esempio, la somma delle singole superfici deve essere uguale alla superficie totale aziendale; la somma del numero dei capi delle singole categorie di bestiame bovino deve essere uguale al numero totale di capi bovini, e così via.

Inoltre, le risposte ai quesiti del questionario sono in prevalenza non obbligatorie. Ove però sono risultate presenti una o più risposte non obbligatorie, ciò ha implicato il controllo di presenza di risposta ad altro quesito.

Una volta verificata l'esistenza della condizione di errore, è stato automaticamente corretto il campo del *record* relativo al quesito affetto da errore. Nel caso di controlli tra più campi appartenenti allo stesso *record* o a *record* diversi relativi ad uno stesso questionario, sono stati scelti uno o più campi come fondamentali ed i rimanenti campi sono stati oggetto di correzione.

La procedura descritta ha permesso di ottenere come risultato una sufficiente minimizzazione della differenza tra i dati aggregati osservati e i dati aggregati reali.

Dal supporto informatico così ottenuto sono state elaborate delle tavole di controllo contenenti i principali caratteri delle aziende agricole rilevati con il questionario di azienda ed i possibili confronti con quelli del precedente Censimento del 1990, secondo i livelli territoriali previsti.

Un'analisi approfondita dei dati contenuti nelle tavole suddette ha consentito l'individuazione di "aziende anomale" (aventi cioè delle caratteristiche sostanzialmente diverse rispetto a quelle desumibili anche da altre fonti) da sottoporre ad ulteriori controlli ed eventuali correzioni parametriche o interattive.

Dopo l'ultimazione delle precedenti fasi di controllo critico e di analisi dei dati, si è proceduto alla costruzione di una struttura, tipo *data warehouse*, per la costruzione delle tavole statistiche. Tale struttura prevede la trasposizione dei dati dalla forma tipo "questionario" ad una forma più idonea per l'interrogazione dei microdati (Tabelle dei fatti).

I dati, infatti, presentavano una struttura studiata per fornire il massimo della *performance* in fase di inserimento, *check* e controllo. Detta struttura è del tutto inadatta per la produzione veloce di tavole statistiche e per l'analisi; a tal proposito si è resa necessaria la creazione di 21 tabelle dei fatti che aggregano settorialmente e per argomenti i dati di rilevazione, riclassificando ove necessario le voci e aggregando per classi e settori previsti dal piano di diffusione. Queste tabelle hanno alimentato tutti i processi di creazione dei volumi cartacei, della stampa su richiesta (*Print on demand*) e della produzione delle tavole sul *web*.

Le tabelle dei fatti sono le fonti che alimentano ulteriori strutture di dati (*datamart*) più sintetiche (a livello di Comune) che vengono poi date in *input* alle procedure informatiche preposte alla consultazione libera.

Sui *datamart* tutti i dati "sensibili" (a norma della Legge 675 a tutela della *privacy*) sono stati oscurati, al fine di preservare il segreto statistico. Gli elaborati prodotti sono stati realizzati parametrizzando il livello territoriale, in modo da produrre agevolmente le tavole a livello provinciale, regionale e nazionale.

15. Il piano di diffusione dei risultati

Tenuto conto del Protocollo di intesa tra Istat e Conferenza dei Presidenti delle Regioni e di quanto previsto dall'articolo 17 del regolamento di esecuzione del Censimento l'Istat ha fornito agli Uffici di statistica delle Regioni che ne hanno fatto richiesta i file dei dati definitivi, privi dei caratteri anagrafici, relativi alle singole unità di rilevazione per il territorio di rispettiva competenza. Ciò ha permesso di programmare la diffusione dei dati secondo modalità articolate nei tempi, negli strumenti e nei contenuti. In particolare, i dati provvisori del Censimento sono stati diffusi dall'Istat in due occasioni. Con la prima l'Istat ha diffuso l'8 marzo 2001 una "Statistica in breve" con alcuni dati preliminari relativi al numero complessivo di aziende agricole ed alla loro distribuzione per Regione. Successivamente l'Istat ha prodotto una seconda "Statistica in breve", che ha diffuso il 20 giugno 2001, con i dati provvisori a livello nazionale e regionale riferiti al numero delle aziende con e senza superficie agricola utilizzata (SAU), secondo le principali forme di utilizzazione dei terreni, e con allevamenti, secondo le principali specie di bestiame. Anche diverse Regioni hanno curato in proprio la diffusione dei dati provvisori ad un maggior livello di dettaglio a partire dal mese di giugno 2001.

Il piano di diffusione dei dati definitivi a livello regionale è stato concordato dall'Istat con il Centro Interregionale per il sistema informativo ed il sistema statistico (CISIS) ed è stato messo in atto secondo criteri organizzativi comuni. A partire dal 14 giugno 2002 sono state effettuate conferenze stampa organizzate congiuntamente dall'Istat e dai singoli Uffici di statistica delle Regioni, durante le quali sono stati presentati i risultati definitivi fino a livello comunale riguardanti le principali

caratteristiche strutturali delle aziende agricole. I principali dati sono stati anche esposti sui siti Internet dell'Istat e delle Regioni interessate insieme a prime note di commento.

Il piano di pubblicazione dei risultati definitivi del 5° Censimento generale dell'agricoltura è stato predisposto dall'Istat secondo un'articolazione che distingue tra livelli territoriali di riferimento e contenuti caratterizzanti. Le pubblicazioni sono così articolate:

A. Pubblicazioni generali

1. *“Caratteristiche strutturali delle aziende agricole”*
 - a) Fascicolo nazionale
 - b) Fascicoli regionali
 - c) Fascicoli provinciali
2. *“Caratteristiche tipologiche delle aziende agricole”*
 - a) Fascicolo nazionale
 - b) Fascicoli regionali
 - c) *I censimenti agricoli in Italia dal 1961 al 2000*
3. Organizzazione e atti del 5° Censimento generale dell'agricoltura

B. Pubblicazioni tematiche

1. La coltivazione della vite in Italia
volume 1 – *“Caratteristiche generali”*
volume 2 – *“Vitigni”*
2. Le aziende familiari
3. Le imprese agricole
4. I giovani in agricoltura
5. L'uso del suolo (le coltivazioni)
6. La zootecnia (gli allevamenti)
7. Le infrastrutture aziendali (gli impianti, i fabbricati rurali ed i mezzi meccanici agricoli)
8. La donna in agricoltura

Tutti i volumi previsti dal piano di pubblicazione sono resi disponibili anche sul sito Internet dell'Istat. Inoltre, viene reso disponibile agli utenti un *data warehouse* specializzato.

C. Data Warehouse

Al termine del processo di *check* e controllo, i dati memorizzati su *database* relazionale sono stati normalizzati e trattati secondo le regole statistiche ed i vincoli imposti dai metodi di rilevazione.

Grafico 1 – Struttura del Data Warehouse

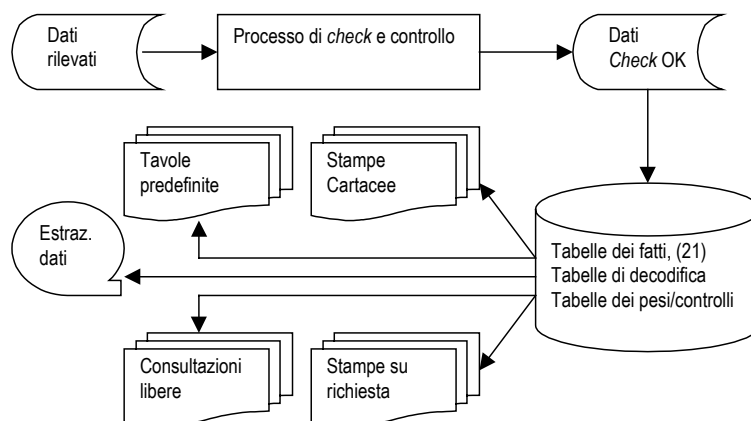

Essi sono stati trasferiti in strutture denominate “tabelle dei fatti”. Queste sono uniche per tutti i successivi processi del *Data Warehouse*.

La sua disponibilità consente ad utenti remoti di creare proprie interrogazioni e di ottenere risposte garantite sotto il profilo dell'integrità dei dati e del rispetto del segreto statistico.

16. Le indagini di qualità e copertura

La qualità dell'informazione statistica fornita dal 5° Censimento generale dell'agricoltura è stata documentata dall'Istat con due rilevazioni post-censuarie mirate a valutare il grado di copertura e il grado di attendibilità delle singole risposte fornite dai conduttori di azienda. Le due rilevazioni post-censuarie sono state eseguite, con riferimento al censimento dell'agricoltura, per la prima volta in questa occasione. Nella precedenti edizioni la valutazione della qualità dell'informazione, fornita con i risultati censuari, era stata realizzata con altre tecniche di analisi dei dati, come risulta dagli specifici volumi a suo tempo pubblicati. Le due indagini di controllo post-censuarie realizzate in questa occasione sono:

- *indagine di copertura*, finalizzata a fornire una misurazione del grado di copertura del Censimento relativamente alla popolazione delle aziende agricole, mediante un campione areale di fogli di mappa del Catasto dei terreni.
- *indagine di qualità*, finalizzata a fornire alcune valutazioni dell'errore di misura dovuto al processo di risposta, mediante reintervista telefonica su un campione di aziende rilevate al Censimento.

Con riferimento alla prima indagine, per *tasso di copertura* si intende il rapporto tra il numero di aziende agricole rilevate al Censimento ed il numero di aziende realmente esistenti sul territorio nazionale alla data di riferimento del Censimento stesso (22 Ottobre 2000).

I domini territoriali di riferimento delle stime sono: l'intero territorio nazionale (ad esclusione della Provincia autonoma di Bolzano), le cinque ripartizioni geografiche (Nord Ovest, Nord Est, Centro, Sud, Isole), le 19 Regioni e la Provincia autonoma di Trento.

Nell'indagine campionaria, di tipo areale, le unità finali di campionamento sono costituite dai fogli di mappa del Catasto dei terreni.⁴ Nella fase di rilevazione sono state individuate le aziende agricole che, alla data di riferimento del Censimento, avevano terreni nelle particelle catastali⁵ di ciascuno dei fogli di mappa selezionati nel campione.

Il disegno di campionamento è del tipo a due stadi con stratificazione delle unità di primo stadio.

Il primo stadio di campionamento è costituito dai Comuni che sono stati stratificati, nell'ambito di ciascuna Regione o Provincia autonoma, nel modo seguente:

- a) i Comuni del medesimo strato sono omogenei rispetto alla variabile numero di aziende facenti parte della lista inviata dall'Istat ai Comuni per il Censimento;
- b) gli strati hanno approssimativamente la medesima dimensione, ossia il numero di aziende agricole è circa lo stesso nei vari strati della Regione.

In ogni strato è stato selezionato un unico Comune campione con probabilità proporzionale alla sua dimensione definita secondo il punto (b) sopra riportato. Il secondo stadio di campionamento è stato costituito dai fogli di mappa catastali. In ciascun Comune campione è stato selezionato un unico foglio del Catasto dei terreni con probabilità proporzionale alla sua dimensione definita secondo il punto (b) sopra riportato. Ciascun foglio di mappa selezionato nel campione è stato sottoposto nuovamente a censimento, al fine di individuare le aziende agricole che avevano terreni nel territorio individuato dal foglio stesso.

⁴ *Foglio di mappa catastale*: insieme di particelle catastali continue, rurali o urbane, che appartengono a precise porzioni di territorio, predeterminate dal catasto dei terreni.

⁵ *Particella catastale*: poligono chiuso di una porzione di territorio situata in uno stesso Comune appartenente ad un'unica proprietà (la quale può appartenere a più soggetti), avente la stessa qualità o classe e la stessa destinazione. Una particella è individuata da un numero identificativo, da un foglio di mappa all'interno del quale è inserita, dal Comune e Provincia in cui il foglio ricade.

Obiettivo dell'*indagine di qualità* è stato ottenere stime sufficientemente affidabili dell'errore di misura e delle sue principali componenti (varianza di risposta e direzione dell'eventuale errore di misura) relativamente alle variabili più significative rilevate tramite il questionario censuario.

La rilevazione è stata condotta su un campione di aziende agricole, già rilevate al Censimento, attraverso una reintervista effettuata con tecniche di rilevazione telefonica (CATI). Le variabili oggetto dell'intervista telefonica riguardavano l'uso dei terreni, la consistenza dei principali allevamenti e le giornate di lavoro dell'annata agraria 1999-2000. Il meccanismo dell'indagine ha previsto il confronto tra il dato ottenuto sulla medesima unità nelle due rilevazioni – per le variabili rilevate sia al Censimento che all'indagine di qualità – e la riconciliazione delle eventuali differenze tra il dato rilevato al Censimento e la risposta all'intervista telefonica.

I domini territoriali di riferimento sono stati rappresentati dall'intero territorio nazionale, dalle cinque ripartizioni geografiche (Nord-Ovest, Nord-Est, Centro, Sud, Isole) e per alcune variabili dalle 19 Regioni e dalla Provincia Autonoma di Bolzano.

Per la selezione del campione di aziende agricole è stato adottato un disegno di campionamento a due stadi, con stratificazione delle unità del primo e del secondo stadio. Il primo stadio è stato rappresentato dai Comuni, stratificati per zona altimetrica e numero di aziende facenti parte della lista di aziende agricole rilevate al Censimento; il secondo stadio è stato costituito dalle aziende agricole stratificate per classe di superficie totale.

Avvertenze alle tavole

Generali

Le denominazioni e le circoscrizioni territoriali di Province e Comuni fanno riferimento alla data del 22 ottobre 2000. Nelle tavole che riportano i dati per classi di valori (superficie totale, superficie agricola utilizzata, giornate di lavoro, ecc.) gli estremi inferiori di ciascuna classe s'intendono inclusi e gli estremi superiori esclusi. Così, ad esempio, nelle classi di superficie da 2 a 5 ettari sono comprese le aziende da 2,00 ettari fino a 4,99 ettari.

Per alcune tavole si deve tener presente che, secondo i caratteri considerati, la stessa azienda può essere conteggiata più volte. Con riferimento alle coltivazioni, ad esempio, un'azienda che pratica la coltivazione della vite e dell'olivo risulta sia tra quelle che coltivano la vite che tra quelle che coltivano l'olivo. Allo stesso modo, un'azienda che pratica l'irrigazione con diverse modalità di approvvigionamento dell'acqua è conteggiata tante volte quante sono le modalità di approvvigionamento utilizzate. Ad esempio, un'azienda che si approvvigiona di acqua irrigua sia da un lago artificiale che da altre aziende agricole entra nel conteggio sia del primo che del secondo dato.

Poiché la superficie agricola utilizzata (SAU) costituisce parte della superficie totale, nella ripartizione delle aziende per classi di SAU si verifica normalmente uno slittamento delle aziende verso le classi inferiori. Così, ad esempio, un'azienda con 3,50 ettari di superficie totale, di cui 1,20 ettari di SAU, è conteggiata nella classe da 3 a 5 ettari nella ripartizione per classi di superficie totale e nella classe da 1 a 2 ettari nella ripartizione per classi di SAU.

Nella fiancata delle tavole, una determinata modalità di variabile è presente solo se esiste almeno un caso verificato. Ad esempio, le sei modalità della forma di conduzione (conduzione diretta del coltivatore con solo manodopera familiare; conduzione diretta del coltivatore con manodopera familiare prevalente; conduzione diretta del coltivatore con manodopera extrafamiliare prevalente; conduzione con salariati; conduzione a colonia parziaria appoderata; altra forma di conduzione) compaiono tutte in fiancata solo se per ciascuna di esse è stato rilevato almeno un caso.

Particolari

Tavola 1.1 – Nella distribuzione per titolo di possesso dei terreni sono escluse le aziende senza terreno agrario (esclusivamente zootecniche), in quanto la distribuzione si riferisce al titolo di possesso della

superficie totale. Le superfici medie aziendali riferite alle forme di conduzione (prima parte della tavola) sono calcolate rispetto al numero totale delle aziende rilevate, mentre quelle riferite ai titoli di possesso dei terreni (seconda parte della tavola) sono calcolate rispetto al numero delle aziende con superficie.

Tavola 1.2 – Sono escluse le aziende senza superficie agricola utilizzata (esclusivamente forestali, esclusivamente zootecniche e forestali-zootecniche).

Tavola 1.4 – La voce SEMINATIVI comprende la modalità *orti familiari* prevista nel questionario di azienda. Nella voce FORAGGERE AVVICENDATE è compresa la modalità *piante sarchiate da foraggio*. La voce VITE comprende anche la modalità *viti non innestate* e non comprende le modalità *viti madri di portinnesto* e *barbatelle*. Per garantire il confronto con i dati dei due censimenti precedenti, la voce FRUTTIFERI riferita agli anni 1982 e 1990 comprende la modalità *castagneti da frutto*, considerata autonoma nei relativi questionari di azienda.

Tavola 1.5 – La voce ALTRO riferita all'approvvigionamento dell'acqua irrigua comprende le seguenti modalità previste nel questionario di azienda: *da acquedotto*, *da acque sotterranee*, *diretto da impianto di depurazione*, *raccolta acque pluviali*. La voce IN ALTRA FORMA riferita alla gestione dell'acqua irrigua comprende la modalità *gestione autonoma*. La voce ASPERSIONE riferita ai sistemi di irrigazione comprende la modalità *microirrigazione* prevista nel questionario di azienda.

Tavola 1.6 – Con riferimento al 2000, la differenza che si riscontra tra la somma degli addendi e il totale della superficie è dovuta ad arrotondamenti operati direttamente dal calcolatore, causati dalla ridistribuzione proporzionale del totale della superficie irrigata tra le diverse tipologie di coltivazioni effettivamente irrigate, limitatamente alle aziende per le quali il totale della superficie irrigata è risultato al controllo maggiore del totale della superficie irrigabile. Con riferimento al 1990, la voce FRUMENTO comprende solo la modalità *frumento duro*, mentre il *frumento tenero* è incluso nella voce ALTRE COLTIVAZIONI.

Tavola 1.7 – La voce AZIENDE CON ALLEVAMENTI comprende anche le aziende con produzione di pulcini di un giorno mediante incubazione artificiale.

Tavola 1.10 – La voce ALTRI MEZZI MECCANICI riferita al 2000 comprende le seguenti modalità previste nel questionario di azienda: *macchine per la raccolta completamente automatizzata di pomodoro da industria e di altri prodotti* e *altri mezzi meccanici utilizzati*. La stessa voce riferita al 1990 comprende le modalità *macchine per la raccolta di ortive, uve e frutta*; *raccogliatrici-trinciatrici*; *raccogliatrici-presse di foraggio*; *automezzi per trasporto merci*; *altri mezzi meccanici utilizzati* previste nel relativo questionario. La stessa voce riferita al 1982 comprende le modalità *macchine per la raccolta della frutta*; *raccogliatrici-trinciatrici*; *automezzi per trasporto merci* e *altri mezzi meccanici utilizzati* previste nel relativo questionario.

Tavola 2.1 – Sono escluse le aziende senza terreno agrario (esclusivamente zootecniche).

Tavola 2.2 – Sono escluse le aziende senza terreno agrario (esclusivamente zootecniche).

Tavola 2.3 – Sono escluse le aziende senza superficie agricola utilizzata (esclusivamente forestali, esclusivamente zootecniche e forestali-zootecniche).

Tavola 2.4 – Sono escluse le aziende senza superficie agricola utilizzata (esclusivamente forestali, esclusivamente zootecniche e forestali-zootecniche).

Tavola 2.5 – Sono escluse le aziende senza terreno agrario (esclusivamente zootecniche).

Tavola 2.6 – Sono escluse le aziende senza superficie agricola utilizzata (esclusivamente forestali, esclusivamente zootecniche e forestali-zootecniche).

Tavola 2.10 – La voce SEMINATIVI comprende la modalità *orti familiari* prevista nel questionario di azienda.

Tavola 2.11 – La voce SEMINATIVI non comprende la modalità *orti familiari*.

Tavola 2.12 – Nella tavola sono riportate solo le principali coltivazioni praticate. Per tale motivo, nella seconda parte della tavola (superficie investita), la somma degli addendi non corrisponde al totale. La voce VITE non comprende le modalità *viti madri di portinnesto* e *barbatelle* previste nel questionario di azienda.

Tavola 2.16 – I vitigni sono indicati sia con il codice di riferimento che con la denominazione.

Tavola 2.17 – Sono escluse le aziende senza terreno agrario (esclusivamente zootecniche).

Tavole 2.20 e 2.21 – Nella superficie irrigabile può essere compresa la superficie investita ad arboricoltura da legno. Pertanto può verificarsi il caso di aziende che hanno superficie irrigabile pur essendo prive di SAU.

Tavola 2.22 – La differenza tra il totale della superficie irrigata di Tav. 2.21 e la somma delle superfici effettivamente irrigate è dovuta ad arrotondamenti operati direttamente dal calcolatore, causati dalla ridistribuzione proporzionale del totale della superficie irrigata tra le coltivazioni stesse, limitatamente alle aziende per le quali il totale della superficie irrigata è risultato al controllo maggiore del totale della superficie irrigabile.

Tavola 2.67 – Nei casi in cui il capo azienda ha conseguito più titoli di studio, sia in scuole ad indirizzo agrario che in altri tipi di scuole, è stato considerato esclusivamente il titolo di studio conseguito nelle scuole ad indirizzo agrario.

Tavola 3.1 – Sono escluse le aziende senza superficie agricola utilizzata (esclusivamente forestali, esclusivamente zootecniche e forestali-zootecniche).

Tavola 3.3 – La voce SEMINATIVI comprende la modalità *orti familiari*. La voce ALTRA SUPERFICIE comprende anche la modalità *superficie agraria non utilizzata*,

Tavola 3.5 – La voce VITE non comprende le modalità *viti madri di portinnesto* e *barbatelle*.

Tavole statistiche

Capitolo 1 – Confronti temporali (Universo Italia)

Tavola 1.1 - Aziende e relativa superficie totale per forma di conduzione e titolo di possesso dei terreni (superficie in ettari)

FORME DI CONDUZIONE TITOLI DI POSSESSO DEI TERRENI	ANNI DI CENSIMENTO						SUPERFICIE MEDIA AZIENDALE		
	2000		1990		1982		2000	1990	1982
	Aziende	Superficie totale	Aziende	Superficie totale	Aziende	Superficie totale			
FORME DI CONDUZIONE									
Conduzione diretta del coltivatore	190.192	593.069,98	205.279	746.298,63	212.273	757.239,26	3,12	3,64	3,57
<i>Con solo manodopera familiare</i>	<i>151.984</i>	<i>370.807,50</i>	<i>148.209</i>	<i>385.388,79</i>	<i>157.334</i>	<i>429.343,01</i>	<i>2,44</i>	<i>2,60</i>	<i>2,73</i>
<i>Con manodopera familiare prevalente</i>	<i>21.839</i>	<i>85.586,89</i>	<i>31.618</i>	<i>138.618,57</i>	<i>37.747</i>	<i>163.033,34</i>	<i>3,92</i>	<i>4,38</i>	<i>4,32</i>
<i>Con manodopera extrafamiliare prevalente</i>	<i>16.369</i>	<i>136.675,59</i>	<i>25.452</i>	<i>222.291,27</i>	<i>17.192</i>	<i>164.862,91</i>	<i>8,35</i>	<i>8,73</i>	<i>9,59</i>
Conduzione con salariati	6.004	318.413,61	6.097	388.445,80	7.487	446.854,55	53,03	63,71	59,68
Conduzione a colonia parziaria appoderata	263	2.825,85	286	2.912,84	1.375	10.843,71	10,74	10,18	7,89
Altra forma di conduzione	25	138,76	300	2.329,76	594	6.063,17	5,55	7,77	10,21
TOTALE	196.484	914.448,20	211.962	1.139.987,03	221.729	1.221.000,69	4,65	5,38	5,51
TITOLI DI POSSESSO DEI TERRENI									
Solo in proprietà	182.331	764.662,32	196.978	899.008,96	205.333	996.161,68	4,19	4,56	4,85
Solo in affitto	7.321	50.148,88	5.753	46.336,84	6.769	91.840,08	6,85	8,05	13,57
Parte in proprietà e parte in affitto	6.702	99.637,00	8.947	194.641,23	9.384	132.998,93	14,87	21,75	14,17
<i>In proprietà</i>	<i>-</i>	<i>47.688,66</i>	<i>-</i>	<i>115.765,78</i>	<i>-</i>	<i>78.123,48</i>	<i>7,12</i>	<i>12,94</i>	<i>8,33</i>
<i>In affitto</i>	<i>-</i>	<i>51.948,34</i>	<i>-</i>	<i>78.875,45</i>	<i>-</i>	<i>54.875,45</i>	<i>7,75</i>	<i>8,82</i>	<i>5,85</i>
TOTALE	196.354	914.448,20	211.678	1.139.987,03	221.486	1.221.000,69	4,66	5,39	5,51

Tavola 1.2 - Aziende e relativa superficie agricola utilizzata (SAU) per forma di conduzione e titolo di possesso dei terreni (superficie in ettari)

FORME DI CONDUZIONE TITOLI DI POSSESSO DEI TERRENI	ANNI DI CENSIMENTO						SUPERFICIE MEDIA AZIENDALE		
	2000		1990		1982		2000	1990	1982
	Aziende	SAU	Aziende	SAU	Aziende	SAU			
FORME DI CONDUZIONE									
Conduzione diretta del coltivatore	188.450	441.365,47	204.005	565.689,19	210.530	579.581,80	2,34	2,77	2,75
<i>Con solo manodopera familiare</i>	<i>150.382</i>	<i>276.057,08</i>	<i>147.053</i>	<i>297.507,96</i>	<i>155.690</i>	<i>319.818,67</i>	<i>1,84</i>	<i>2,02</i>	<i>4,65</i>
<i>Con manodopera familiare prevalente</i>	<i>21.795</i>	<i>67.481,18</i>	<i>31.584</i>	<i>111.884,67</i>	<i>37.716</i>	<i>134.695,58</i>	<i>3,10</i>	<i>3,54</i>	<i>3,57</i>
<i>Con manodopera extrafamiliare prevalente</i>	<i>16.273</i>	<i>97.827,21</i>	<i>25.368</i>	<i>156.296,56</i>	<i>17.124</i>	<i>125.067,55</i>	<i>6,01</i>	<i>6,16</i>	<i>7,30</i>
Conduzione con salariati	5.867	114.998,99	5.984	94.405,60	7.243	132.647,06	19,60	15,78	18,31
Conduzione a colonia parziaria appoderata	259	1.759,35	286	2.056,11	1.375	7.893,80	6,79	7,19	5,74
Altra forma di conduzione	24	100,91	298	1.267,17	573	3.423,02	4,20	4,25	5,97
TOTALE	194.600	558.224,72	210.573	663.418,07	219.721	723.545,68	2,87	3,15	3,29
TITOLI DI POSSESSO DEI TERRENI									
Solo in proprietà	181.056	466.967,08	196.132	544.059,38	204.364	611.046,81	2,58	2,77	2,99
Solo in affitto	7.290	31.890,18	5.831	26.435,86	6.876	30.002,30	4,37	4,53	4,36
Parte in proprietà e parte in affitto	6.254	59.367,46	8.610	92.922,83	8.481	82.496,57	9,49	10,79	9,73
<i>In proprietà</i>	<i>-</i>	<i>29.224,05</i>	<i>-</i>	<i>42.582,96</i>	<i>-</i>	<i>36.588,34</i>	<i>4,67</i>	<i>4,95</i>	<i>4,31</i>
<i>In affitto</i>	<i>-</i>	<i>30.143,41</i>	<i>-</i>	<i>50.339,87</i>	<i>-</i>	<i>45.908,23</i>	<i>4,82</i>	<i>5,85</i>	<i>5,41</i>
TOTALE	194.600	558.224,72	210.573	663.418,07	219.721	723.545,68	2,87	3,15	3,29

Tavola 1.3 - Aziende e relativa superficie totale per classe di superficie totale e classe di superficie agricola utilizzata (SAU)
(superficie in ettari)

CLASSI DI SUPERFICIE TOTALE CLASSI DI SAU	ANNI DI CENSIMENTO					
	2000		1990		1982	
	Aziende	Superficie totale	Aziende	Superficie totale	Aziende	Superficie totale
CLASSI DI SUPERFICIE TOTALE						
Senza superficie	130	-	284	-	243	-
Meno di 1 ettaro	93.719	42.900,33	86.970	39.853,10	90.353	41.461,39
1 -- 2	41.849	57.522,91	47.842	64.278,54	49.078	66.075,51
2 -- 3	19.178	45.905,59	23.433	54.984,68	24.784	58.226,68
3 -- 5	17.643	66.613,04	22.603	83.828,94	24.059	89.260,56
5 -- 10	13.254	90.030,22	17.483	117.481,71	18.902	127.123,95
10 -- 20	5.745	77.731,34	7.425	98.870,75	8.009	106.465,45
20 -- 30	1.791	42.834,23	2.103	49.746,25	2.241	53.185,86
30 -- 50	1.359	51.597,13	1.637	60.995,30	1.699	63.552,16
50 -- 100	982	67.209,89	1.201	80.948,82	1.204	81.494,94
100 ed oltre	834	372.103,52	981	488.998,94	1.157	534.154,19
TOTALE	196.484	914.448,20	211.962	1.139.987,03	221.729	1.221.000,69
CLASSI DI SAU						
Senza superficie	1.884	66.548,52	1.389	91.124,81	2.008	133.715,18
Meno di 1 ettaro	106.381	71.627,16	103.829	70.721,40	106.459	73.759,91
1 -- 2	39.021	71.370,77	44.774	81.982,49	46.504	87.327,08
2 -- 3	16.684	52.618,84	20.537	63.934,09	21.897	67.144,00
3 -- 5	14.361	71.682,40	17.991	87.158,38	19.590	92.650,70
5 -- 10	10.230	89.890,23	13.680	120.247,88	14.861	122.306,65
10 -- 20	4.439	82.923,40	5.463	99.643,47	5.909	108.408,65
20 -- 30	1.370	44.469,48	1.633	60.877,35	1.746	59.226,56
30 -- 50	988	58.234,58	1.240	64.930,69	1.289	69.590,65
50 -- 100	712	73.854,73	868	84.500,52	834	79.151,31
100 ed oltre	414	231.228,09	558	314.865,95	632	327.720,00
TOTALE	196.484	914.448,20	211.962	1.139.987,03	221.729	1.221.000,69

Tavola 1.4 - Aziende e relativa superficie investita per le principali coltivazioni praticate (superficie in ettari)

COLTIVAZIONI	ANNI DI CENSIMENTO						SUPERFICIE MEDIA AZIENDALE		
	2000		1990		1982		2000	1990	1982
	Aziende	Superficie investita	Aziende	Superficie investita	Aziende	Superficie investita			
SEMINATIVI	90.996	181.369,25	115.029	259.881,74	124.983	276.308,24	1,99	2,26	2,21
Cereali	41.171	103.866,54	68.779	160.451,62	79.492	172.143,55	2,52	2,33	2,17
<i>Frumento tenero</i>	11.023	15.399,82	21.895	26.684,16	34.794	47.647,06	1,40	1,22	1,37
<i>Frumento duro</i>	20.895	62.020,53	35.889	98.314,40	36.482	88.339,01	2,97	2,74	2,42
<i>Orzo</i>	5.782	7.834,31	8.359	10.266,69	10.148	12.007,66	1,35	1,23	1,18
<i>Granoturco</i>	8.335	5.354,33	18.450	10.490,23	17.185	10.126,18	0,64	0,57	0,59
<i>Riso</i>	6	306,28	15	11,19	7	1,07	51,05	0,75	0,15
Legumi secchi	14.963	4.698,82	5.735	4.211,12	14.781	6.715,32	0,31	0,73	0,45
Patata	18.284	5.664,73	29.961	9.349,32	30.775	9.380,17	0,31	0,31	0,30
Barbabietola da zucchero	374	1.559,85	824	3.191,94	995	3.765,45	4,17	3,87	3,78
Piante industriali	274	783,08	429	302,39	63	259,51	2,86	0,70	4,12
Ortive	29.007	11.583,05	47.718	20.007,99	53.860	21.494,84	0,40	0,42	0,40
Foraggere avvicendate	9.538	24.891,57	13.107	28.354,11	17.435	30.622,48	2,61	2,16	1,76
COLTIVAZIONI LEGNOSE AGRARIE	166.990	236.139,42	178.476	253.595,21	183.919	276.370,76	1,41	1,42	1,50
Vite	34.291	13.825,81	55.434	23.823,55	82.473	37.609,71	0,40	0,43	0,46
<i>per vini DOC e DOCG</i>	2.614	2.704,95	2.013	2.638,91	8.468	7.245,92	1,03	1,31	0,86
<i>per altri vini</i>	31.456	10.805,59	52.353	20.145,36	73.430	29.249,83	0,34	0,38	0,40
<i>per uva da tavola</i>	762	290,45	1.126	606,64	2.430	1.080,04	0,38	0,54	0,44
Olivo	137.938	165.297,28	138.445	159.185,06	133.781	164.300,52	1,20	1,15	1,23
Agrumi	30.920	31.867,48	35.148	39.119,70	31.211	37.798,52	1,03	1,11	1,21
Fruttiferi	28.284	24.056,11	37.472	30.858,91	36.306	35.202,74	0,85	0,82	0,97
Vivai	196	313,99	133	217,77	217	193,50	1,60	1,64	0,89
PRATI PERMANENTI E PASCOLI	26.012	140.716,05	32.168	149.941,12	33.907	170.866,68	5,41	4,66	5,04
SUPERFICIE AGRICOLA UTILIZZATA	194.600	558.224,72	210.573	663.418,07	219.721	723.545,68	2,87	3,15	3,29
ARBORICOLTURA DA LEGNO	2.414	7.253,96	-	-	-	-	3,00	-	-
<i>di cui pioppeti</i>	542	1.411,42	723	1.549,67	555	1.921,78	2,60	2,14	3,46
BOSCHI	35.022	287.243,83	42.724	394.644,69	34.380	395.329,26	8,20	9,24	11,50
SUPERFICIE AGRARIA NON UTILIZZATA	38.913	42.103,28	46.050	54.153,51	56.664	77.356,92	1,08	1,18	1,37
ALTRA SUPERFICIE	91.883	19.622,41	116.004	26.221,09	92.380	22.847,05	0,21	0,23	0,25
SUPERFICIE TOTALE	196.354	914.448,20	211.678	1.139.987,03	221.486	1.221.000,69	4,66	5,39	5,51

Tavola 1.5 - Aziende con irrigazione secondo il tipo di approvvigionamento dell'acqua irrigua ed il sistema di irrigazione

TIPI DI APPROVVIGIONAMENTO SISTEMI DI IRRIGAZIONE	ANNI DI CENSIMENTO		
	2000	1990	1982
APPROVVIGIONAMENTO DELL'ACQUA IRRIGUA	59.089	88.275	72.200
Fonte di approvvigionamento			
<i>Da corsi d'acqua superficiali</i>	27.135	38.114	33.688
<i>Da laghi naturali e laghetti artificiali</i>	1.851	1.412	1.098
<i>Altro</i>	34.878	31.864	23.266
Gestione dell'acqua irrigua			
<i>Da consorzi di irrigazione e di bonifica</i>	16.144	20.346	14.343
<i>Da altre aziende agricole</i>	1.149	481	616
<i>In altra forma</i>	43.098	390	901
SISTEMI DI IRRIGAZIONE			
Scorrimento superficiale ed infiltrazione laterale	42.659	75.668	63.554
Sommersione	225	1.258	3.740
Aspersione (a pioggia)	15.300	10.889	5.019
Goccia	2.783	2.267	584
Altro sistema	1.357	730	576

Tavola 1.6 - Aziende con irrigazione secondo le principali coltivazioni irrigate (superficie in ettari)

COLTIVAZIONI IRRIGATE	ANNI DI CENSIMENTO					
	2000		1990		1982	
	Aziende	Superficie irrigata	Aziende	Superficie irrigata	Aziende	Superficie irrigata
Frumento	2.857	6.177,84	3.069	6.768,29	-	-
Granoturco da granella	4.006	1.869,30	8.858	4.526,73	7.258	3.560,70
Patata	14.097	4.255,93	19.856	6.505,43	-	-
Barbabietola da zucchero	215	1.204,10	602	2.652,76	-	-
Girasole	9	17,54	7	26,41	-	-
Soia	3	0,87	5	7,96	-	-
Ortive	20.682	7.869,05	30.512	13.099,48	37.512	13.511,56
Foraggere avvicendate	1.574	3.949,08	2.534	5.713,87	3.793	7.999,76
Vite	2.272	1.325,56	2.028	1.717,60	4.223	2.422,58
Agrumi	21.711	24.195,05	28.077	33.232,11	22.800	30.232,87
Fruttiferi	4.541	4.318,25	4.835	4.513,58	2.549	2.985,57
Altre coltivazioni	18.419	11.800,62	26.549	8.546,15	21.176	15.724,03
TOTALE	59.089	66.983,20	81.262	87.310,37	72.200	76.437,07

Tavola 1.7 - Aziende con allevamenti secondo le principali specie di bestiame

SPECIE DI BESTIAME	ANNI DI CENSIMENTO					
	2000		1990		1982	
	Aziende	Capi	Aziende	Capi	Aziende	Capi
AZIENDE CON ALLEVAMENTI	37.387	-	53.247	-	67.421	-
BOVINI E BUFALINI	6.092	102.152	12.300	144.323	18.160	147.046
<i>Vacche da latte</i>	1.282	16.928	5.078	34.486	6.609	33.144
OVINI	5.738	237.016	10.099	330.955	9.756	179.019
<i>Pecore</i>	5.055	210.475	9.992	309.980	9.559	149.715
CAPRINI	5.831	139.408	12.737	231.344	13.923	126.692
<i>Capre</i>	4.799	106.972	12.536	215.459	13.576	107.972
EQUINI	1.695	3.632	3.568	6.105	10.372	17.108
SUINI	26.378	101.273	40.079	145.547	53.819	132.367
<i>Scrofe</i>	719	7.552	2.163	8.145	2.951	7.735
CONIGLI	6.193	136.856	8.468	167.089	11.169	148.657
<i>Fattrici</i>	4.159	33.279	6.273	38.087	7.064	44.159
ALLEVAMENTI AVICOLI	27.885	1.412.464	37.411	1.509.400	46.629	2.235.314
<i>Polli da carne</i>	18.977	601.935	24.422	566.725	24.206	1.063.416
<i>Galline da uova</i>	25.400	539.060	34.629	798.841	41.341	1.103.210
<i>Altri avicoli</i>	2.688	271.469	3.926	143.834	5.423	68.688

Tavola 1.8 - Aziende e relativo numero di giornate di lavoro per categoria di manodopera aziendale e classe di giornate di lavoro aziendale

CATEGORIE DI MANODOPERA AZIENDALE CLASSI DI GIORNATE DI LAVORO AZIENDALE	ANNI DI CENSIMENTO					
	2000		1990		1982	
	Aziende	Giornate di lavoro	Aziende	Giornate di lavoro	Aziende	Giornate di lavoro
CATEGORIE DI MANODOPERA AZIENDALE						
Conduttore	195.856	9.224.594	211.593	10.399.092	221.180	13.480.819
Coniuge	88.261	3.443.907	103.280	4.260.049	83.973	5.023.937
Familiari e parenti del conduttore	38.832	2.402.512	49.133	3.695.907	37.040	3.193.432
Manodopera aziendale a tempo indeterminato	1.342	443.368	1.137	277.265	2.539	1.000.376
Manodopera aziendale a tempo determinato	41.074	5.003.215	62.826	8.646.005	61.578	6.056.244
CLASSI DI GIORNATE DI LAVORO AZIENDALE						
Meno di 50	92.927	2.116.671	87.673	2.157.597	84.363	2.048.459
50 -- 100	44.793	2.937.950	49.241	3.286.376	52.743	3.491.101
100 -- 200	33.662	4.371.135	41.453	5.488.742	44.324	5.801.064
200 -- 300	11.691	2.674.538	15.551	3.595.896	17.633	4.054.711
300 -- 500	8.683	3.140.172	11.413	4.163.256	14.764	5.333.581
500 -- 1000	3.602	2.346.140	5.024	3.276.386	6.540	4.173.205
1000 -- 2500	895	1.302.818	1.286	1.795.637	1.143	1.585.488
2500 ed oltre	231	1.628.172	321	3.514.428	219	2.267.199
TOTALE	196.484	20.517.596	211.962	27.278.318	221.729	28.754.808

Tavola 1.9 - Aziende con abitazioni

ABITAZIONI	ANNI DI CENSIMENTO					
	2000		1990		1982	
	Aziende	Numero abitazioni	Aziende	Numero abitazioni	Aziende	Numero abitazioni
AZIENDE CON ABITAZIONI	51.657	60.368	73.533	83.715	72.838	83.291
Occupate	38.576	41.900	55.683	60.897	54.031	59.248
<i>dal conduttore, familiari e parenti</i>	38.013	-	54.889	59.043	53.284	57.154
<i>da altra manodopera aziendale</i>	372	-	139	349	367	678
<i>da altre persone</i>	484	-	1.076	1.505	998	1.416
Non occupate	16.154	18.468	20.102	22.818	21.070	24.043
Aziende che praticano agriturismo	455	-	1	-	476	-

Tavola 1.10 - Aziende che utilizzano mezzi meccanici nel complesso e numero di mezzi di proprietà dell'azienda

MEZZI MECCANICI	ANNI DI CENSIMENTO					
	2000		1990		1982	
	Aziende in complesso	Numero mezzi di proprietà	Aziende in complesso	Numero mezzi di proprietà	Aziende in complesso	Numero mezzi di proprietà
AZIENDE CHE UTILIZZANO MEZZI MECCANICI	162.426	-	161.656	-	132.074	-
Trattrici	121.725	31.846	121.062	25.814	86.295	21.462
<i>Di potenza inferiore a 40 kw</i>	39.369	10.095	54.916	12.786	48.814	12.681
<i>Da 40 Kw a meno di 60 Kw</i>	55.589	12.152	48.111	8.756	30.612	5.796
<i>Oltre 60 Kw</i>	29.737	9.599	21.312	4.272	9.502	2.985
Motocoltivatori, motozappe, motofresatrici e motofalciatrici	65.481	42.295	70.686	42.535	61.573	32.901
Mietitrebbiatrici	19.413	888	38.375	635	21.868	565
Macchine per la raccolta automatizzata di:						
<i>Patata</i>	555	136	711	192	214	77
<i>Barbabietola da zucchero</i>	149	24	591	27	627	31
Apparecchi meccanici per l'irrorazione di prodotti fitoiatrici	5.644	2.670	13.101	5.289	7.617	3.593
Macchine per la fertilizzazione	3.580	1.556	8.969	2.524	5.860	1.289
Altri mezzi meccanici	5.432	-	25.330	-	41.071	-

Capitolo 2 – Dati provinciali (Universo Italia)

Tavola 2.1 - Aziende, relativa superficie totale e numero di giornate di lavoro effettuate nell'azienda per classe di superficie totale e forma giuridica (superficie in ettari)

FORME GIURIDICHE	CLASSI DI SUPERFICIE TOTALE									Totale
	Meno di 1	1 -- 2	2 -- 5	5 -- 10	10 -- 20	20 - 30	30 -- 50	50 -- 100	100 ed oltre	
AZIENDE										
Azienda individuale	93.526	41.714	36.660	13.140	5.664	1.748	1.311	894	524	195.181
Comunanza o affittanza collettiva	69	48	53	25	21	7	7	12	3	245
Società di persone e di capitali	115	68	86	60	37	26	21	38	68	519
Semplice	91	48	53	26	16	15	11	17	32	309
In nome collettivo	2	1	6	7	5	3	2	1	7	34
A responsabilità limitata	5	1	6	4	4	4	4	11	12	51
In accomandita semplice	-	-	1	2	3	3	1	4	5	19
In accomandita per azioni	-	-	-	1	-	-	-	-	1	2
Per azioni	-	-	-	-	-	1	1	1	5	8
Altro tipo	17	18	20	20	9	-	2	4	6	96
Società cooperativa	1	5	3	2	5	3	2	4	6	31
Associazione di produttori	1	-	-	1	2	-	-	-	2	6
Ente pubblico	6	10	11	23	12	6	16	28	212	324
Stato	-	-	2	4	2	-	-	-	7	15
Regione	-	-	-	3	2	-	-	1	23	29
Provincia	-	1	1	3	2	-	1	-	4	12
Comune	1	3	2	5	6	4	12	23	173	229
Comunità montana	1	1	1	2	-	-	-	-	-	5
Altro	4	5	5	6	-	2	3	4	5	34
Altra forma giuridica	1	4	8	3	4	1	2	6	19	48
Consorzio	-	-	-	-	2	-	1	5	18	26
Altro tipo forma giuridica	1	4	8	3	2	1	1	1	1	22
TOTALE	93.719	41.849	36.821	13.254	5.745	1.791	1.359	982	834	196.354
SUPERFICIE TOTALE										
Azienda individuale	42.808,30	57.331,58	112.013,09	89.235,58	76.617,93	41.835,72	49.729,99	60.868,70	111.345,73	641.786,62
Comunanza o affittanza collettiva	38,13	70,14	157,02	168,56	273,31	159,06	243,73	823,16	819,79	2.752,90
Società di persone e di capitali	49,70	94,08	277,10	416,67	490,26	611,98	812,57	2.763,33	22.825,22	28.340,91
Semplice	39,49	65,02	164,71	176,83	207,26	350,89	428,31	1.189,41	7.948,96	10.570,88
In nome collettivo	0,66	1,42	19,25	49,15	75,18	72,75	78,68	79,96	2.114,31	2.491,36
A responsabilità limitata	2,56	1,34	18,32	26,86	47,03	88,94	138,60	854,92	7.039,32	8.217,89
In accomandita semplice	-	-	2,00	15,18	41,88	72,47	44,98	269,01	830,29	1.275,81
In accomandita per azioni	-	-	-	8,93	-	-	-	-	194,36	203,29
Per azioni	-	-	-	-	-	26,93	33,13	54,93	2.319,13	2.434,12
Altro tipo	6,99	26,30	72,82	139,72	118,91	-	88,87	315,10	2.378,85	3.147,56
Società cooperativa	0,42	6,79	10,42	11,83	80,85	73,69	78,13	272,74	1.994,32	2.529,19
Associazione di produttori	0,17	-	-	7,72	32,90	-	-	-	1.335,98	1.376,77
Ente pubblico	2,78	15,17	35,43	168,09	182,22	132,34	652,56	2.084,29	225.794,25	229.067,13
Stato	-	-	7,96	32,01	31,88	-	-	-	17.292,26	17.364,11
Regione	-	-	-	22,42	30,82	-	-	50,25	53.784,50	53.887,99
Provincia	-	1,04	2,04	20,26	37,76	-	49,76	-	10.489,76	10.600,62
Comune	0,40	4,97	7,90	38,85	81,76	89,59	490,26	1.716,84	134.535,52	136.966,09
Comunità montana	0,62	1,55	2,28	14,03	-	-	-	-	-	18,48
Altro	1,76	7,61	15,25	40,52	-	42,75	112,54	317,20	9.692,21	10.229,84
Altra forma giuridica	0,83	5,15	25,57	21,77	53,87	21,44	80,15	397,67	7.988,23	8.594,68
Consorzio	-	-	-	-	25,30	-	32,09	339,65	7.688,23	8.085,27
Altro tipo forma giuridica	0,83	5,15	25,57	21,77	28,57	21,44	48,06	58,02	300,00	509,41
TOTALE	42.900,33	57.522,91	112.518,63	90.030,22	77.731,34	42.834,23	51.597,13	67.209,89	372.103,52	914.448,20

Tavola 2.1 segue - Aziende, relativa superficie totale e numero di giornate di lavoro effettuate nell'azienda per classe di superficie totale e forma giuridica (superficie in ettari)

FORME GIURIDICHE	CLASSI DI SUPERFICIE TOTALE									Totale
	Meno di 1	1 -- 2	2 -- 5	5 -- 10	10 -- 20	20 - 30	30 -- 50	50 -- 100	100 ed oltre	
GIORNATE DI LAVORO AZIENDALE										
Azienda individuale	4.518.897	3.499.033	4.621.062	2.498.484	1.643.987	711.653	675.012	620.530	563.895	19.352.553
Comunanza o affittanza collettiva	3.117	6.169	6.633	4.734	5.021	3.572	3.443	6.361	3.090	42.140
Società di persone e di capitali	6.038	4.555	11.054	12.386	23.184	20.403	24.825	43.193	278.945	424.583
<i>Semplice</i>	4.917	3.371	3.943	7.044	10.242	11.650	15.434	30.617	159.437	246.655
<i>In nome collettivo</i>	132	536	3.250	1.005	2.634	3.930	2.918	725	60.307	75.437
<i>A responsabilità limitata</i>	547	20	1.479	2.320	6.909	2.530	960	5.089	23.694	43.548
<i>In accomandita semplice</i>	-	-	1.548	263	1.010	2.290	202	2.708	4.001	12.022
<i>In accomandita per azioni</i>	-	-	-	10	-	-	-	-	1.210	1.220
<i>Per azioni</i>	-	-	-	-	-	3	4.697	10	24.330	29.040
<i>Altro tipo</i>	442	628	834	1.744	2.389	-	614	4.044	5.966	16.661
Società cooperativa	10	2.864	1.680	2.245	5.762	4.276	110	5.474	14.884	37.305
Associazione di produttori	10	-	-	20	454	-	-	-	20	504
Ente pubblico	192	1.466	1.998	6.962	1.908	210	2.021	8.266	500.192	523.215
<i>Stato</i>	-	-	1.382	1.738	260	-	-	-	40.667	44.047
<i>Regione</i>	-	-	-	2.636	582	-	-	5.912	304.701	313.831
<i>Provincia</i>	-	10	10	950	934	-	10	-	114.604	116.518
<i>Comune</i>	120	30	20	83	132	100	1.741	285	32.100	34.611
<i>Comunità montana</i>	15	10	20	25	-	-	-	-	-	70
<i>Altro</i>	57	1.416	566	1.530	-	110	270	2.069	8.120	14.138
Altra forma giuridica	100	81	856	30	3.230	10	562	6.798	98.493	110.160
<i>Consorzio</i>	-	-	-	-	3.210	-	552	6.497	98.187	108.446
<i>Altro tipo forma giuridica</i>	100	81	856	30	20	10	10	301	306	1.714
TOTALE	4.528.364	3.514.168	4.643.283	2.524.861	1.683.546	740.124	705.973	690.622	1.459.519	20.490.460

Tavola 2.2 - Aziende, relativa superficie totale e numero di giornate di lavoro effettuate nell'azienda per classe di superficie totale e forma di conduzione (superficie in ettari)

FORME DI CONDUZIONE	CLASSI DI SUPERFICIE TOTALE									Totale
	Meno di 1	1 -- 2	2-- 5	5 -- 10	10 -- 20	20 -- 30	30 -- 50	50 -- 100	100 ed oltre	
AZIENDE										
Conduzione diretta del coltivatore	92.287	40.802	35.420	12.260	5.254	1.609	1.195	802	435	190.064
Con solo manodopera familiare	78.933	32.441	26.635	8.476	3.308	909	611	387	161	151.861
Con manodopera familiare prevalente	8.919	4.770	4.732	1.854	880	285	202	132	62	21.836
Con manodopera extrafamiliare prevalente	4.435	3.591	4.053	1.930	1.066	415	382	283	212	16.367
Conduzione con salariati	1.360	1.003	1.327	959	463	169	156	172	393	6.002
Conduzione a colonia parziaria appoderata	68	39	65	30	28	12	7	8	6	263
Altra forma di conduzione	4	5	9	5	-	1	1	-	-	25
TOTALE	93.719	41.849	36.821	13.254	5.745	1.791	1.359	982	834	196.354
SUPERFICIE TOTALE										
Conduzione diretta del coltivatore	42.185,34	56.061,46	107.975,01	83.217,00	71.043,95	38.452,79	45.308,74	54.576,85	94.248,84	593.069,98
Con solo manodopera familiare	35.434,05	44.391,55	80.624,65	57.189,35	44.168,23	21.650,50	23.023,84	25.730,03	38.595,30	370.807,50
Con manodopera familiare prevalente	4.388,07	6.612,10	14.642,12	12.643,96	12.088,56	6.849,89	7.654,21	9.123,70	11.584,28	85.586,89
Con manodopera extrafamiliare prevalente	2.363,22	5.057,81	12.708,24	13.383,69	14.787,16	9.952,40	14.630,69	19.723,12	44.069,26	136.675,59
Conduzione con salariati	680,13	1.401,78	4.313,52	6.566,08	6.278,52	4.055,58	5.990,13	12.037,77	277.090,10	318.413,61
Conduzione a colonia parziaria appoderata	32,72	53,06	202,28	213,97	408,87	304,90	250,20	595,27	764,58	2.825,85
Altra forma di conduzione	2,14	6,61	27,82	33,17	-	20,96	48,06	-	-	138,76
TOTALE	42.900,33	57.522,91	112.518,63	90.030,22	77.731,34	42.834,23	51.597,13	67.209,89	372.103,52	914.448,20
GIORNATE DI LAVORO AZIENDALE										
Conduzione diretta del coltivatore	4.455.094	3.426.865	4.480.623	2.381.307	1.510.457	647.455	572.143	521.360	391.152	18.386.456
Con solo manodopera familiare	3.695.667	2.562.315	2.966.414	1.331.662	651.185	208.628	162.591	93.190	36.809	11.708.461
Con manodopera familiare prevalente	513.561	493.322	796.731	474.701	317.590	128.031	93.513	76.176	45.382	2.939.007
Con manodopera extrafamiliare prevalente	245.866	371.228	717.478	574.944	541.682	310.796	316.039	351.994	308.961	3.738.988
Conduzione con salariati	68.236	83.162	152.364	137.095	156.701	88.993	132.772	165.193	1.065.607	2.050.123
Conduzione a colonia parziaria appoderata	4.884	4.050	8.914	6.065	16.388	3.656	1.048	4.069	2.760	51.834
Altra forma di conduzione	150	91	1.382	394	-	20	10	-	-	2.047
TOTALE	4.528.364	3.514.168	4.643.283	2.524.861	1.683.546	740.124	705.973	690.622	1.459.519	20.490.460

Tavola 2.3 - Aziende, relativa superficie agricola utilizzata (SAU) e numero di giornate di lavoro effettuate nell'azienda per classe di superficie agricola utilizzata e forma giuridica (superficie in ettari)

	CLASSI DI SUPERFICIE AGRICOLA UTILIZZATA									
FORME GIURIDICHE	Meno di 1	1 -- 2	2 -- 5	5 -- 10	10 -- 20	20--30	30 -- 50	50 -- 100	100 ed oltre	Totale
AZIENDE										
Azienda individuale	106.143	38.882	30.885	10.117	4.353	1.337	930	642	260	193.549
Comunanza o affittanza collettiva	91	45	44	27	16	2	6	6	1	238
Società di persone e di capitali	132	69	82	61	34	21	25	37	43	504
Semplice	104	44	51	24	17	10	13	17	26	306
In nome collettivo	2	2	6	7	4	3	3	1	4	32
A responsabilità limitata	6	3	6	5	6	3	1	11	6	47
In accomandita semplice	-	1	1	2	2	2	3	3	3	17
In accomandita per azioni	1	-	-	-	-	-	-	-	1	2
Per azioni	-	-	-	-	-	2	1	1	2	6
Altro tipo	19	19	18	23	5	1	4	4	1	94
Società cooperativa	3	4	4	-	10	1	2	2	4	30
Associazione di produttori	1	-	-	1	2	-	-	-	1	5
Ente pubblico	10	15	22	21	22	9	22	23	101	245
Stato	-	1	4	2	1	-	1	-	3	12
Regione	-	-	1	4	1	-	1	2	11	20
Provincia	-	1	2	2	2	-	1	1	1	10
Comune	3	6	7	11	16	9	17	20	82	171
Comunità montana	-	1	3	-	-	-	-	-	-	4
Altro	7	6	5	2	2	-	2	-	4	28
Altra forma giuridica	1	6	8	3	2	-	3	2	4	29
Consorzio	-	-	1	-	1	-	2	1	4	9
Altro tipo forma giuridica	1	6	7	3	1	-	1	1	-	20
TOTALE	106.381	39.021	31.045	10.230	4.439	1.370	988	712	414	194.600
SUPERFICIE AGRICOLA UTILIZZATA										
Azienda individuale	46.354,40	53.158,91	93.445,24	68.295,83	58.604,46	31.944,56	35.089,06	43.979,24	49.116,78	479.988,48
Comunanza o affittanza collettiva	46,33	64,85	128,93	189,90	239,61	40,06	233,50	448,22	314,32	1.705,72
Società di persone e di capitali	56,01	92,68	262,59	424,81	483,94	513,48	982,23	2.833,24	9.350,98	14.999,96
Semplice	43,94	57,71	156,07	168,24	242,03	237,13	506,13	1.249,47	4.951,42	7.612,14
In nome collettivo	0,34	2,50	19,77	51,68	64,18	67,70	122,66	76,02	670,25	1.075,10
A responsabilità limitata	2,78	4,96	20,05	37,08	81,85	76,40	40,24	878,42	2.055,47	3.197,25
In accomandita semplice	-	1,50	3,46	11,60	28,34	49,95	136,68	205,78	553,56	990,87
In accomandita per azioni	0,93	-	-	-	-	-	-	-	156,45	157,38
Per azioni	-	-	-	-	-	53,93	43,00	88,40	698,10	883,43
Altro tipo	8,02	26,01	63,24	156,21	67,54	28,37	133,52	335,15	265,73	1.083,79
Società cooperativa	1,59	6,36	12,34	-	142,49	24,20	77,20	156,73	993,76	1.414,67
Associazione di produttori	0,15	-	-	7,72	29,40	-	-	-	1.068,51	1.105,78
Ente pubblico	3,88	21,17	72,01	149,92	298,86	208,63	830,14	1.689,39	52.246,05	55.520,05
Stato	-	1,31	14,42	14,76	14,00	-	30,36	-	1.292,33	1.367,18
Regione	-	-	2,15	28,30	16,43	-	39,00	148,07	8.274,50	8.508,45
Provincia	-	1,04	6,51	13,20	27,23	-	47,27	67,78	130,29	293,32
Comune	1,17	9,25	24,73	79,17	211,54	208,63	642,92	1.473,54	39.237,35	41.888,30
Comunità montana	-	1,55	9,02	-	-	-	-	-	-	10,57
Altro	2,71	8,02	15,18	14,49	29,66	-	70,59	-	3.311,58	3.452,23
Altra forma giuridica	0,69	7,26	24,15	21,54	27,16	-	114,51	118,69	3.176,06	3.490,06
Consorzio	-	-	2,00	-	13,56	-	66,45	62,00	3.176,06	3.320,07
Altro tipo forma giuridica	0,69	7,26	22,15	21,54	13,60	-	48,06	56,69	-	169,99
TOTALE	46.463,05	53.351,23	93.945,26	69.089,72	59.825,92	32.730,93	37.326,64	49.225,51	116.266,46	558.224,72

Tavola 2.3 segue - Aziende, relativa superficie agricola utilizzata (SAU) e numero di giornate di lavoro effettuate nell'azienda per classe di superficie agricola utilizzata e forma giuridica (superficie in ettari)

FORME GIURIDICHE	CLASSI DI SUPERFICIE AGRICOLA UTILIZZATA									Totale
	Meno di 1	1 -- 2	2 -- 5	5 -- 10	10 -- 20	20--30	30 -- 50	50 -- 100	100 ed oltre	
	GIORNATE DI LAVORO AZIENDALE									
Azienda individuale	5.418.630	3.604.739	4.346.551	2.203.412	1.509.453	642.926	611.117	552.277	403.434	19.292.539
Comunanza o affittanza collettiva	5.125	5.468	7.521	5.447	4.082	3.200	3.537	5.394	1.900	41.674
Società di persone e di capitali	7.626	10.157	9.300	15.009	25.808	22.649	20.262	64.275	245.240	420.326
<i>Semplice</i>	6.463	3.185	4.478	7.065	13.411	8.905	15.632	41.385	144.072	244.596
<i>In nome collettivo</i>	132	3.202	599	1.984	1.960	4.034	2.495	725	60.216	75.347
<i>A responsabilità limitata</i>	557	1.448	3.294	4.166	7.088	2.960	170	8.852	14.189	42.724
<i>In accomandita semplice</i>	-	1.548	253	20	1.000	2.040	808	3.262	2.639	11.570
<i>In accomandita per azioni</i>	10	-	-	-	-	-	-	-	1.210	1.220
<i>Per azioni</i>	-	-	-	-	-	4.700	10	614	22.904	28.228
<i>Altro tipo</i>	464	774	676	1.774	2.349	10	1.147	9.437	10	16.641
Società cooperativa	2.664	460	3.675	-	9.364	1.248	110	5.366	14.408	37.295
Associazione di produttori	10	-	-	20	454	-	-	-	10	494
Ente pubblico	233	2.175	9.430	6.780	35.532	4.140	9.126	33.772	236.584	337.772
<i>Stato</i>	-	10	1.604	1.516	250	-	460	-	23.838	27.678
<i>Regione</i>	-	-	5.059	3.212	32.053	-	5.912	29.391	182.230	257.857
<i>Provincia</i>	-	10	550	410	934	-	10	10	10.337	12.261
<i>Comune</i>	110	52	222	1.622	2.195	4.140	2.484	4.371	14.204	29.400
<i>Comunità montana</i>	-	10	45	-	-	-	-	-	-	55
<i>Altro</i>	123	2.093	1.950	20	100	-	260	-	5.975	10.521
Altra forma giuridica	100	101	1.398	30	3.210	-	2.520	1.701	35.255	44.315
<i>Consorzio</i>	-	-	552	-	3.200	-	2.510	1.400	35.255	42.917
<i>Altro tipo forma giuridica</i>	100	101	846	30	10	-	10	301	-	1.398
TOTALE	5.434.388	3.623.100	4.377.875	2.230.698	1.587.903	674.163	646.672	662.785	936.831	20.174.415

Tavola 2.4 - Aziende, relativa superficie agricola utilizzata (SAU) e numero di giornate di lavoro effettuate nell'azienda per classe di superficie agricola utilizzata e forma di conduzione (superficie in ettari)

FORME DI CONDUZIONE	CLASSI DI SUPERFICIE AGRICOLA UTILIZZATA									Totale
	Meno di 1	1 -- 2	2 -- 5	5 -- 10	10 -- 20	20 -- 30	30 -- 50	50 -- 100	100 ed oltre	
AZIENDE										
Conduzione diretta del coltivatore	104.730	37.950	29.650	9.310	3.994	1.218	827	558	213	188.450
<i>Con solo manodopera familiare</i>	<i>89.093</i>	<i>29.547</i>	<i>21.844</i>	<i>6.205</i>	<i>2.360</i>	<i>627</i>	<i>401</i>	<i>239</i>	<i>66</i>	<i>150.382</i>
<i>Con manodopera familiare prevalente</i>	<i>10.335</i>	<i>4.705</i>	<i>4.100</i>	<i>1.459</i>	<i>703</i>	<i>221</i>	<i>129</i>	<i>103</i>	<i>40</i>	<i>21.795</i>
<i>Con manodopera extrafamiliare prevalente</i>	<i>5.302</i>	<i>3.698</i>	<i>3.706</i>	<i>1.646</i>	<i>931</i>	<i>370</i>	<i>297</i>	<i>216</i>	<i>107</i>	<i>16.273</i>
Conduzione con salariati	1.564	1.019	1.325	886	428	142	154	150	199	5.867
Conduzione a colonia parziaria appoderata	81	46	61	32	17	10	6	4	2	259
Altra forma di conduzione	6	6	9	2	-	-	1	-	-	24
TOTALE	106.381	39.021	31.045	10.230	4.439	1.370	988	712	414	194.600
SUPERFICIE AGRICOLA UTILIZZATA										
Conduzione diretta del coltivatore	45.680,37	51.876,22	89.458,69	62.918,20	53.814,02	29.042,50	31.176,36	38.004,42	39.394,69	441.365,47
<i>Con solo manodopera familiare</i>	<i>38.064,79</i>	<i>40.198,25</i>	<i>65.447,52</i>	<i>41.695,65</i>	<i>31.406,72</i>	<i>14.888,78</i>	<i>15.040,79</i>	<i>15.892,89</i>	<i>13.421,69</i>	<i>276.057,08</i>
<i>Con manodopera familiare prevalente</i>	<i>4.875,37</i>	<i>6.514,58</i>	<i>12.549,93</i>	<i>9.947,73</i>	<i>9.647,18</i>	<i>5.263,31</i>	<i>4.914,14</i>	<i>7.241,98</i>	<i>6.526,96</i>	<i>67.481,18</i>
<i>Con manodopera extrafamiliare prevalente</i>	<i>2.740,21</i>	<i>5.163,39</i>	<i>11.461,24</i>	<i>11.274,82</i>	<i>12.760,12</i>	<i>8.890,41</i>	<i>11.221,43</i>	<i>14.869,55</i>	<i>19.446,04</i>	<i>97.827,21</i>
Conduzione con salariati	740,58	1.404,13	4.271,87	5.932,58	5.781,43	3.457,62	5.854,99	10.967,85	76.587,94	114.998,99
Conduzione a colonia parziaria appoderata	39,75	63,54	187,08	223,40	230,47	230,81	247,23	253,24	283,83	1.759,35
Altra forma di conduzione	2,35	7,34	27,62	15,54	-	-	48,06	-	-	100,91
TOTALE	46.463,05	53.351,23	93.945,26	69.089,72	59.825,92	32.730,93	37.326,64	49.225,51	116.266,46	558.224,72
GIORNATE DI LAVORO AZIENDALE										
Conduzione diretta del coltivatore	5.344.384	3.513.526	4.207.038	2.085.234	1.382.049	576.957	502.332	448.913	270.213	18.330.646
<i>Con solo manodopera familiare</i>	<i>4.403.237</i>	<i>2.560.866</i>	<i>2.721.916</i>	<i>1.086.551</i>	<i>536.858</i>	<i>158.649</i>	<i>123.761</i>	<i>62.454</i>	<i>20.341</i>	<i>11.674.633</i>
<i>Con manodopera familiare prevalente</i>	<i>628.640</i>	<i>533.981</i>	<i>766.728</i>	<i>435.694</i>	<i>292.831</i>	<i>110.858</i>	<i>68.725</i>	<i>62.999</i>	<i>35.165</i>	<i>2.935.621</i>
<i>Con manodopera extrafamiliare prevalente</i>	<i>312.507</i>	<i>418.679</i>	<i>718.394</i>	<i>562.989</i>	<i>552.360</i>	<i>307.450</i>	<i>309.846</i>	<i>323.460</i>	<i>214.707</i>	<i>3.720.392</i>
Conduzione con salariati	84.233	94.402	159.856	137.632	201.104	94.428	142.880	210.369	665.752	1.790.656
Conduzione a colonia parziaria appoderata	5.595	15.071	9.251	7.812	4.750	2.778	1.450	3.503	866	51.076
Altra forma di conduzione	176	101	1.730	20	-	-	10	-	-	2.037
TOTALE	5.434.388	3.623.100	4.377.875	2.230.698	1.587.903	674.163	646.672	662.785	936.831	20.174.415

Tavola 2.5 - Aziende e relativa superficie totale per classe di superficie totale, forma di conduzione, titolo di possesso dei terreni e zona altimetrica (superficie in ettari) - TOTALE

FORME DI CONDUZIONE TITOLI DI POSSESSO DEI TERRENI	CLASSI DI SUPERFICIE TOTALE								Totale
	Meno di 1	1 -- 2	2 -- 5	5 -- 10	10 -- 20	20 -- 50	50 -- 100	100 ed oltre	
AZIENDE									
Solo in proprietà	75.275	30.148	24.112	7.290	2.694	1.157	289	107	141.072
Solo in affitto	1.099	584	618	221	146	87	25	13	2.793
Solo in uso gratuito	1.627	703	492	196	82	38	15	10	3.163
Parte in proprietà e parte in affitto	320	417	673	423	240	143	37	24	2.277
Parte in proprietà e parte in uso gratuito	591	558	682	298	103	69	17	6	2.324
Parte in affitto e parte in uso gratuito	13	19	19	13	7	3	1	-	75
Parte in proprietà, parte in affitto e parte in uso gratuito	8	12	39	35	36	23	3	1	157
Con solo manodopera familiare	78.933	32.441	26.635	8.476	3.308	1.520	387	161	151.861
Solo in proprietà	8.652	4.487	4.300	1.582	708	355	93	43	20.220
Solo in affitto	49	59	100	47	30	15	4	3	307
Solo in uso gratuito	97	73	78	42	13	6	3	1	313
Parte in proprietà e parte in affitto	32	57	97	88	77	74	22	9	456
Parte in proprietà e parte in uso gratuito	87	88	144	77	39	26	5	3	469
Parte in affitto e parte in uso gratuito	2	4	4	-	3	2	-	-	15
Parte in proprietà, parte in affitto e parte in uso gratuito	-	2	9	18	10	9	5	3	56
Con manodopera familiare prevalente	8.919	4.770	4.732	1.854	880	487	132	62	21.836
Solo in proprietà	4.314	3.441	3.771	1.746	906	652	223	160	15.213
Solo in affitto	27	27	51	41	21	17	7	8	199
Solo in uso gratuito	48	40	54	22	19	8	3	7	201
Parte in proprietà e parte in affitto	13	32	83	64	53	69	29	28	371
Parte in proprietà e parte in uso gratuito	32	50	86	52	54	36	19	4	333
Parte in affitto e parte in uso gratuito	1	-	3	1	4	2	-	-	11
Parte in proprietà, parte in affitto e parte in uso gratuito	-	1	5	4	9	13	2	5	39
Con manodopera extrafamiliare prevalente	4.435	3.591	4.053	1.930	1.066	797	283	212	16.367
Solo in proprietà	1.315	957	1.261	900	403	277	138	332	5.583
Solo in affitto	7	12	13	12	10	15	12	11	92
Solo in uso gratuito	19	17	17	21	13	1	1	22	111
Parte in proprietà e parte in affitto	7	6	14	13	24	22	13	19	118
Parte in proprietà e parte in uso gratuito	12	10	21	12	10	5	8	7	85
Parte in affitto e parte in uso gratuito	-	1	-	-	-	1	-	-	2
Parte in proprietà, parte in affitto e parte in uso gratuito	-	-	1	1	3	4	-	2	11
Conduzione con salariati	1.360	1.003	1.327	959	463	325	172	393	6.002
Solo in proprietà	55	28	58	28	27	17	7	5	225
Solo in affitto	1	7	4	1	1	1	-	-	15
Solo in uso gratuito	11	4	3	-	-	-	-	-	18
Parte in proprietà e parte in affitto	1	-	-	-	-	1	1	1	4
Parte in proprietà e parte in uso gratuito	-	-	-	1	-	-	-	-	1
Conduzione a colonia parziaria appoderata	68	39	65	30	28	19	8	6	263
Solo in proprietà	3	3	7	4	-	1	-	-	18
Solo in affitto	-	2	-	-	-	1	-	-	3
Solo in uso gratuito	1	-	2	-	-	-	-	-	3
Parte in proprietà e parte in uso gratuito	-	-	-	1	-	-	-	-	1
Altra forma di conduzione	4	5	9	5	-	2	-	-	25
Solo in proprietà	89.614	39.064	33.509	11.550	4.738	2.459	750	647	182.331
Solo in affitto	1.183	691	786	322	208	136	48	35	3.409
Solo in uso gratuito	1.803	837	646	281	127	53	22	40	3.809
Parte in proprietà e parte in affitto	373	512	867	588	394	309	102	81	3.226
Parte in proprietà e parte in uso gratuito	722	706	933	441	206	136	49	20	3.213
Parte in affitto e parte in uso gratuito	16	24	26	14	14	8	1	-	103
Parte in proprietà, parte in affitto e parte in uso gratuito	8	15	54	58	58	49	10	11	263
TOTALE	93.719	41.849	36.821	13.254	5.745	3.150	982	834	196.354

Tavola 2.5 segue - Aziende e relativa superficie totale per classe di superficie totale, forma di conduzione, titolo di possesso dei terreni e zona altimetrica (superficie in ettari) - MONTAGNA

FORME DI CONDUZIONE TITOLI DI POSSESSO DEI TERRENI	CLASSI DI SUPERFICIE TOTALE								Totale
	Meno di 1	1 -- 2	2 -- 5	5 -- 10	10 -- 20	20 -- 50	50 -- 100	100 ed oltre	
AZIENDE									
Solo in proprietà	21.672	8.624	6.657	2.149	872	412	114	55	40.555
Solo in affitto	257	186	173	73	62	46	17	10	824
Solo in uso gratuito	648	287	164	79	41	26	13	9	1.267
Parte in proprietà e parte in affitto	78	93	110	56	38	32	10	13	430
Parte in proprietà e parte in uso gratuito	194	183	182	79	27	22	7	4	698
Parte in affitto e parte in uso gratuito	3	6	2	-	-	1	1	-	13
Parte in proprietà, parte in affitto e parte in uso gratuito	1	1	4	2	8	2	-	-	18
Con solo manodopera familiare	22.853	9.380	7.292	2.438	1.048	541	162	91	43.805
Solo in proprietà	2.877	1.330	1.216	469	201	111	25	14	6.243
Solo in affitto	6	8	22	13	7	9	1	2	68
Solo in uso gratuito	27	17	20	12	3	2	1	1	83
Parte in proprietà e parte in affitto	6	9	16	14	13	17	9	4	88
Parte in proprietà e parte in uso gratuito	27	21	34	18	8	8	1	-	117
Parte in affitto e parte in uso gratuito	1	2	-	-	1	1	-	-	5
Parte in proprietà, parte in affitto e parte in uso gratuito	-	-	2	1	-	-	2	2	7
Con manodopera familiare prevalente	2.944	1.387	1.310	527	233	148	39	23	6.611
Solo in proprietà	1.457	1.095	1.223	512	252	204	72	76	4.891
Solo in affitto	13	15	26	20	12	1	3	4	94
Solo in uso gratuito	14	18	24	8	2	2	2	2	72
Parte in proprietà e parte in affitto	3	9	24	19	8	19	8	7	97
Parte in proprietà e parte in uso gratuito	13	13	30	12	13	9	3	3	96
Parte in affitto e parte in uso gratuito	-	-	1	1	1	-	-	-	3
Parte in proprietà, parte in affitto e parte in uso gratuito	-	-	1	3	4	2	-	4	14
Con manodopera extrafamiliare prevalente	1.500	1.150	1.329	575	292	237	88	96	5.267
Solo in proprietà	320	203	228	111	80	62	32	159	1.195
Solo in affitto	4	5	4	3	4	5	4	3	32
Solo in uso gratuito	15	9	7	3	2	1	1	1	39
Parte in proprietà e parte in affitto	2	4	10	3	6	3	1	8	37
Parte in proprietà e parte in uso gratuito	11	5	7	3	2	-	2	4	34
Parte in affitto e parte in uso gratuito	-	-	-	-	-	-	-	-	-
Parte in proprietà, parte in affitto e parte in uso gratuito	-	-	-	-	-	-	-	-	-
Conduzione con salariati	352	226	256	123	94	71	40	175	1.337
Solo in proprietà	6	2	14	8	11	9	4	3	57
Solo in affitto	1	5	3	-	-	1	-	-	10
Solo in uso gratuito	-	1	-	-	-	-	-	-	1
Parte in proprietà e parte in affitto	-	-	-	-	-	-	-	-	-
Parte in proprietà e parte in uso gratuito	-	-	-	-	-	-	-	-	-
Conduzione a colonia parziaria appoderata	7	8	17	8	11	10	4	3	68
Solo in proprietà	-	2	3	2	-	1	-	-	8
Solo in affitto	-	-	-	-	-	-	-	-	-
Solo in uso gratuito	1	-	-	-	-	-	-	-	1
Parte in proprietà e parte in uso gratuito	-	-	-	-	-	-	-	-	-
Altra forma di conduzione	1	2	3	2	-	1	-	-	9
Solo in proprietà	26.332	11.256	9.341	3.251	1.416	799	247	307	52.949
Solo in affitto	281	219	228	109	85	62	25	19	1.028
Solo in uso gratuito	705	332	215	102	48	31	17	13	1.463
Parte in proprietà e parte in affitto	89	115	160	92	65	71	28	32	652
Parte in proprietà e parte in uso gratuito	245	222	253	112	50	39	13	11	945
Parte in affitto e parte in uso gratuito	4	8	3	1	2	2	1	-	21
Parte in proprietà, parte in affitto e parte in uso gratuito	1	1	7	6	12	4	2	6	39
TOTALE	27.657	12.153	10.207	3.673	1.678	1.008	333	388	57.097

Tavola 2.5 segue - Aziende e relativa superficie totale per classe di superficie totale, forma di conduzione, titolo di possesso dei terreni e zona altimetrica (superficie in ettari) - COLLINA

FORME DI CONDUZIONE TITOLI DI POSSESSO DEI TERRENI	CLASSI DI SUPERFICIE TOTALE								Totale
	Meno di 1	1 -- 2	2 -- 5	5 -- 10	10 -- 20	20 -- 50	50 -- 100	100 ed oltre	
AZIENDE									
Solo in proprietà	45.490	18.112	14.502	4.071	1.497	622	134	45	84.473
Solo in affitto	607	273	301	108	64	35	7	3	1.398
Solo in uso gratuito	809	342	263	82	28	11	1	-	1.536
Parte in proprietà e parte in affitto	213	285	494	306	171	102	25	9	1.605
Parte in proprietà e parte in uso gratuito	337	319	439	193	69	41	8	1	1.407
Parte in affitto e parte in uso gratuito	7	11	11	10	6	2	-	-	47
Parte in proprietà, parte in affitto e parte in uso gratuito	7	9	30	31	23	18	3	1	122
Con solo manodopera familiare	47.470	19.351	16.040	4.801	1.858	831	178	59	90.588
Solo in proprietà	4.885	2.690	2.679	988	444	225	61	21	11.993
Solo in affitto	30	35	58	28	21	6	3	1	182
Solo in uso gratuito	54	45	51	27	10	4	2	-	193
Parte in proprietà e parte in affitto	24	44	68	64	54	54	12	4	324
Parte in proprietà e parte in uso gratuito	51	51	93	55	27	16	4	3	300
Parte in affitto e parte in uso gratuito	1	1	4	-	2	1	-	-	9
Parte in proprietà, parte in affitto e parte in uso gratuito	-	2	7	14	8	6	3	1	41
Con manodopera familiare prevalente	5.045	2.868	2.960	1.176	566	312	85	30	13.042
Solo in proprietà	2.647	2.113	2.279	1.098	577	390	133	71	9.308
Solo in affitto	13	10	21	20	7	13	3	4	91
Solo in uso gratuito	31	21	28	12	16	6	-	4	118
Parte in proprietà e parte in affitto	8	23	54	38	36	43	15	17	234
Parte in proprietà e parte in uso gratuito	18	34	48	35	35	25	15	1	211
Parte in affitto e parte in uso gratuito	1	-	2	-	3	2	-	-	8
Parte in proprietà, parte in affitto e parte in uso gratuito	-	1	4	1	5	9	-	-	20
Con manodopera extrafamiliare prevalente	2.718	2.202	2.436	1.204	679	488	166	97	9.990
Solo in proprietà	757	441	420	222	161	158	85	145	2.389
Solo in affitto	3	4	4	7	3	5	7	7	40
Solo in uso gratuito	3	3	2	3	6	-	-	17	34
Parte in proprietà e parte in affitto	4	2	3	7	13	15	7	6	57
Parte in proprietà e parte in uso gratuito	1	3	12	5	6	5	3	2	37
Parte in affitto e parte in uso gratuito	-	1	-	-	-	1	-	-	2
Parte in proprietà, parte in affitto e parte in uso gratuito	-	-	1	1	2	4	-	1	9
Conduzione con salariati	768	454	442	245	191	188	102	178	2.568
Solo in proprietà	48	24	42	19	16	8	3	2	162
Solo in affitto	-	2	1	-	1	-	-	-	4
Solo in uso gratuito	11	3	3	-	-	-	-	-	17
Parte in proprietà e parte in affitto	1	-	-	-	-	1	1	1	4
Parte in proprietà e parte in uso gratuito	-	-	-	1	-	-	-	-	1
Conduzione a colonia parziaria appoderata	60	29	46	20	17	9	4	3	188
Solo in proprietà	2	1	4	2	-	-	-	-	9
Solo in affitto	-	2	-	-	-	1	-	-	3
Solo in uso gratuito	-	-	2	-	-	-	-	-	2
Parte in proprietà e parte in uso gratuito	-	-	-	1	-	-	-	-	1
Altra forma di conduzione	2	3	6	3	-	1	-	-	15
Solo in proprietà	53.829	23.381	19.926	6.400	2.695	1.403	416	284	108.334
Solo in affitto	653	326	385	163	96	60	20	15	1.718
Solo in uso gratuito	908	414	349	124	60	21	3	21	1.900
Parte in proprietà e parte in affitto	250	354	619	415	274	215	60	37	2.224
Parte in proprietà e parte in uso gratuito	407	407	592	290	137	87	30	7	1.957
Parte in affitto e parte in uso gratuito	9	13	17	10	11	6	-	-	66
Parte in proprietà, parte in affitto e parte in uso gratuito	7	12	42	47	38	37	6	3	192
TOTALE	56.063	24.907	21.930	7.449	3.311	1.829	535	367	116.391

Tavola 2.5 segue - Aziende e relativa superficie totale per classe di superficie totale, forma di conduzione, titolo di possesso dei terreni e zona altimetrica (superficie in ettari) - PIANURA

FORME DI CONDUZIONE TITOLI DI POSSESSO DEI TERRENI	CLASSI DI SUPERFICIE TOTALE								Totale
	Meno di 1	1 -- 2	2 -- 5	5 -- 10	10 -- 20	20 -- 50	50 -- 100	100 ed oltre	
AZIENDE									
Solo in proprietà	8.113	3.412	2.953	1.070	325	123	41	7	16.044
Solo in affitto	235	125	144	40	20	6	1	-	571
Solo in uso gratuito	170	74	65	35	13	1	1	1	360
Parte in proprietà e parte in affitto	29	39	69	61	31	9	2	2	242
Parte in proprietà e parte in uso gratuito	60	56	61	26	7	6	2	1	219
Parte in affitto e parte in uso gratuito	3	2	6	3	1	-	-	-	15
Parte in proprietà, parte in affitto e parte in uso gratuito	-	2	5	2	5	3	-	-	17
Con solo manodopera familiare	8.610	3.710	3.303	1.237	402	148	47	11	17.468
Solo in proprietà	890	467	405	125	63	19	7	8	1.984
Solo in affitto	13	16	20	6	2	-	-	-	57
Solo in uso gratuito	16	11	7	3	-	-	-	-	37
Parte in proprietà e parte in affitto	2	4	13	10	10	3	1	1	44
Parte in proprietà e parte in uso gratuito	9	16	17	4	4	2	-	-	52
Parte in affitto e parte in uso gratuito	-	1	-	-	-	-	-	-	1
Parte in proprietà, parte in affitto e parte in uso gratuito	-	-	-	3	2	3	-	-	8
Con manodopera familiare prevalente	930	515	462	151	81	27	8	9	2.183
Solo in proprietà	210	233	269	136	77	58	18	13	1.014
Solo in affitto	1	2	4	1	2	3	1	-	14
Solo in uso gratuito	3	1	2	2	1	-	1	1	11
Parte in proprietà e parte in affitto	2	-	5	7	9	7	6	4	40
Parte in proprietà e parte in uso gratuito	1	3	8	5	6	2	1	-	26
Parte in affitto e parte in uso gratuito	-	-	-	-	-	-	-	-	-
Parte in proprietà, parte in affitto e parte in uso gratuito	-	-	-	-	-	2	2	1	5
Con manodopera extrafamiliare prevalente	217	239	288	151	95	72	29	19	1.110
Solo in proprietà	238	313	613	567	162	57	21	28	1.999
Solo in affitto	-	3	5	2	3	5	1	1	20
Solo in uso gratuito	1	5	8	15	5	-	-	4	38
Parte in proprietà e parte in affitto	1	-	1	3	5	4	5	5	24
Parte in proprietà e parte in uso gratuito	-	2	2	4	2	-	3	1	14
Parte in affitto e parte in uso gratuito	-	-	-	-	-	-	-	-	-
Parte in proprietà, parte in affitto e parte in uso gratuito	-	-	-	-	1	-	-	1	2
Conduzione con salariati	240	323	629	591	178	66	30	40	2.097
Solo in proprietà	1	2	2	1	-	-	-	-	6
Solo in affitto	-	-	-	1	-	-	-	-	1
Solo in uso gratuito	-	-	-	-	-	-	-	-	-
Parte in proprietà e parte in affitto	-	-	-	-	-	-	-	-	-
Parte in proprietà e parte in uso gratuito	-	-	-	-	-	-	-	-	-
Conduzione a colonia parziaria appoderata	1	2	2	2	-	-	-	-	7
Solo in proprietà	1	-	-	-	-	-	-	-	1
Solo in affitto	-	-	-	-	-	-	-	-	-
Solo in uso gratuito	-	-	-	-	-	-	-	-	-
Parte in proprietà e parte in uso gratuito	-	-	-	-	-	-	-	-	-
Altra forma di conduzione	1	-	-	-	-	-	-	-	1
Solo in proprietà	9.453	4.427	4.242	1.899	627	257	87	56	21.048
Solo in affitto	249	146	173	50	27	14	3	1	663
Solo in uso gratuito	190	91	82	55	19	1	2	6	446
Parte in proprietà e parte in affitto	34	43	88	81	55	23	14	12	350
Parte in proprietà e parte in uso gratuito	70	77	88	39	19	10	6	2	311
Parte in affitto e parte in uso gratuito	3	3	6	3	1	-	-	-	16
Parte in proprietà, parte in affitto e parte in uso gratuito	-	2	5	5	8	8	2	2	32
TOTALE	9.999	4.789	4.684	2.132	756	313	114	79	22.866

Tavola 2.5 segue - Aziende e relativa superficie totale per classe di superficie totale, forma di conduzione, titolo di possesso dei terreni e zona altimetrica (superficie in ettari) - TOTALE

FORME DI CONDUZIONE TITOLI DI POSSESSO DEI TERRENI	CLASSI D SUPERFICIE TOTALE								
	Meno di 1	1 -- 2	2 -- 5	5 -- 10	10 -- 20	20 -- 50	50 -- 100	100 ed oltre	Totale
SUPERFICIE TOTALE									
<i>Solo in proprietà</i>	33.651,86	41.232,02	72.812,46	49.116,43	35.905,23	34.177,22	19.138,35	29.616,76	315.650,33
<i>Solo in affitto</i>	498,50	779,80	1.869,05	1.495,86	1.955,10	2.566,14	1.748,00	1.888,28	12.800,73
<i>Solo in uso gratuito</i>	736,34	935,58	1.496,97	1.322,02	1.031,15	1.007,43	952,47	1.506,21	8.988,17
<i>Parte in proprietà e parte in affitto</i>	198,58	595,22	2.109,49	2.886,00	3.282,64	4.163,21	2.497,90	4.137,80	19.870,84
<i>Parte in proprietà e parte in uso gratuito</i>	336,61	802,70	2.134,27	2.034,93	1.402,28	1.969,15	1.168,87	1.097,75	10.946,56
<i>Parte in affitto e parte in uso gratuito</i>	8,47	27,95	65,84	84,79	89,03	114,06	57,19	-	447,33
<i>Parte in proprietà, parte in affitto e parte in uso gratuito</i>	3,69	18,28	136,57	249,32	502,80	677,13	167,25	348,50	2.103,54
Con solo manodopera familiare	35.434,05	44.391,55	80.624,65	57.189,35	44.168,23	44.674,34	25.730,03	38.595,30	370.807,50
<i>Solo in proprietà</i>	4.239,50	6.219,70	13.248,67	10.774,21	9.685,72	10.555,92	6.271,84	7.686,65	68.682,21
<i>Solo in affitto</i>	26,11	78,26	334,16	309,26	410,85	404,92	252,47	541,69	2.357,72
<i>Solo in uso gratuito</i>	47,47	99,39	235,11	284,91	189,66	148,94	213,47	123,96	1.342,91
<i>Parte in proprietà e parte in affitto</i>	21,64	81,42	319,80	624,70	1.067,44	2.326,71	1.739,30	1.890,61	8.071,62
<i>Parte in proprietà e parte in uso gratuito</i>	52,80	124,39	463,65	505,04	533,03	780,46	324,28	812,80	3.596,45
<i>Parte in affitto e parte in uso gratuito</i>	0,55	6,19	12,35	-	48,49	49,07	-	-	116,65
<i>Parte in proprietà, parte in affitto e parte in uso gratuito</i>	-	2,75	28,38	145,84	153,37	238,08	322,34	528,57	1.419,33
Con manodopera familiare prevalente	4.388,07	6.612,10	14.642,12	12.643,96	12.088,56	14.504,10	9.123,70	11.584,28	85.586,89
<i>Solo in proprietà</i>	2.290,98	4.844,06	11.806,14	12.111,28	12.450,59	20.207,59	15.478,09	34.003,12	113.191,85
<i>Solo in affitto</i>	13,44	37,38	162,21	283,20	288,33	529,21	491,65	1.470,15	3.275,57
<i>Solo in uso gratuito</i>	27,96	55,80	172,20	142,04	282,59	231,95	235,29	1.640,37	2.788,20
<i>Parte in proprietà e parte in affitto</i>	8,57	48,50	281,47	452,78	763,82	2.067,64	2.122,57	5.424,67	11.170,02
<i>Parte in proprietà e parte in uso gratuito</i>	22,01	70,21	262,60	367,33	807,31	1.106,03	1.276,18	733,42	4.645,09
<i>Parte in affitto e parte in uso gratuito</i>	0,26	-	7,66	5,49	54,47	44,19	-	-	112,07
<i>Parte in proprietà, parte in affitto e parte in uso gratuito</i>	-	1,86	15,96	21,57	140,05	396,48	119,34	797,53	1.492,79
Con manodopera extrafamiliare prevalente	2.363,22	5.057,81	12.708,24	13.383,69	14.787,16	24.583,09	19.723,12	44.069,26	136.675,59
<i>Solo in proprietà</i>	656,00	1.333,60	4.097,43	6.161,88	5.410,16	8.526,16	9.694,30	228.718,26	264.597,79
<i>Solo in affitto</i>	2,81	18,71	42,61	81,66	139,17	432,08	834,09	3.384,36	4.935,49
<i>Solo in uso gratuito</i>	9,58	23,52	53,66	144,85	189,18	34,47	58,53	12.287,29	12.801,08
<i>Parte in proprietà e parte in affitto</i>	4,84	9,49	44,65	88,50	350,26	685,60	923,56	15.417,16	17.524,06
<i>Parte in proprietà e parte in uso gratuito</i>	6,90	15,26	71,27	80,79	145,30	195,22	527,29	16.476,83	17.518,86
<i>Parte in affitto e parte in uso gratuito</i>	-	1,20	-	-	-	41,11	-	-	42,31
<i>Parte in proprietà, parte in affitto e parte in uso gratuito</i>	-	-	3,90	8,40	44,45	131,07	-	806,20	994,02
Conduzione con salariati	680,13	1.401,78	4.313,52	6.566,08	6.278,52	10.045,71	12.037,77	277.090,10	318.413,61
<i>Solo in proprietà</i>	27,84	36,86	178,76	198,47	398,87	512,77	501,27	608,35	2.463,19
<i>Solo in affitto</i>	0,17	10,53	14,29	9,00	10,00	22,00	-	-	65,99
<i>Solo in uso gratuito</i>	4,18	5,67	9,23	-	-	-	-	-	19,08
<i>Parte in proprietà e parte in affitto</i>	0,53	-	-	-	-	20,33	94,00	156,23	271,09
<i>Parte in proprietà e parte in uso gratuito</i>	-	-	-	6,50	-	-	-	-	6,50
Conduzione a colonia parziaria appoderata	32,72	53,06	202,28	213,97	408,87	555,10	595,27	764,58	2.825,85
<i>Solo in proprietà</i>	2,06	4,03	22,96	26,94	-	20,96	-	-	76,95
<i>Solo in affitto</i>	-	2,58	-	-	-	48,06	-	-	50,64
<i>Solo in uso gratuito</i>	0,08	-	4,86	-	-	-	-	-	4,94
<i>Parte in proprietà e parte in uso gratuito</i>	-	-	-	6,23	-	-	-	-	6,23
Altra forma di conduzione	2,14	6,61	27,82	33,17	-	69,02	-	-	138,76
<i>Solo in proprietà</i>	40.868,24	53.670,27	102.166,42	78.389,21	63.850,57	74.000,62	51.083,85	300.633,14	764.662,32
<i>Solo in affitto</i>	541,03	927,26	2.422,32	2.178,98	2.803,45	4.002,41	3.326,21	7.284,48	23.486,14
<i>Solo in uso gratuito</i>	825,61	1.119,96	1.972,03	1.893,82	1.692,58	1.422,79	1.459,76	15.557,83	25.944,38
<i>Parte in proprietà e parte in affitto</i>	234,16	734,63	2.755,41	4.051,98	5.464,16	9.263,49	7.377,33	27.026,47	56.907,63
<i>Parte in proprietà e parte in uso gratuito</i>	418,32	1.012,56	2.931,79	3.000,82	2.887,92	4.050,86	3.296,62	19.120,80	36.719,69
<i>Parte in affitto e parte in uso gratuito</i>	9,28	35,34	85,85	90,28	191,99	248,43	57,19	-	718,36
<i>Parte in proprietà, parte in affitto e parte in uso gratuito</i>	3,69	22,89	184,81	425,13	840,67	1.442,76	608,93	2.480,80	6.009,68
TOTALE	42.900,33	57.522,91	112.518,63	90.030,22	77.731,34	94.431,36	67.209,89	372.103,52	914.448,20

Tavola 2.5 segue - Aziende e relativa superficie totale per classe di superficie totale, forma di conduzione, titolo di possesso dei terreni e zona altimetrica (superficie in ettari) - MONTAGNA

FORME DI CONDUZIONE TITOLI DI POSSESSO DEI TERRENI	CLASSI DI SUPERFICIE TOTALE								Totale
	Meno di 1	1 -- 2	2 -- 5	5 -- 10	10 -- 20	20 -- 50	50 -- 100	100 ed oltre	
SUPERFICIE TOTALE									
Solo in proprietà	9.808,48	11.817,43	20.102,20	14.646,24	11.728,51	12.337,92	7.719,72	15.890,61	104.051,11
Solo in affitto	114,45	248,23	516,29	503,45	875,68	1.353,10	1.152,91	1.378,66	6.142,77
Solo in uso gratuito	291,20	373,97	495,11	551,34	511,06	706,85	824,61	1.237,37	4.991,51
Parte in proprietà e parte in affitto	45,95	131,68	326,23	401,86	533,24	942,12	664,11	2.196,45	5.241,64
Parte in proprietà e parte in uso gratuito	112,47	266,16	563,72	544,30	356,19	631,83	476,20	773,43	3.724,30
Parte in affitto e parte in uso gratuito	1,86	9,21	5,47	-	-	23,46	57,19	-	97,19
Parte in proprietà, parte in affitto e parte in uso gratuito	0,67	1,45	12,13	16,00	116,32	76,03	-	-	222,60
Con solo manodopera familiare	10.375,08	12.848,13	22.021,15	16.663,19	14.121,00	16.071,31	10.894,74	21.476,52	124.471,12
Solo in proprietà	1.372,89	1.831,57	3.718,71	3.208,13	2.722,30	3.309,08	1.706,87	2.894,30	20.763,85
Solo in affitto	2,64	10,78	79,09	82,73	97,64	245,99	64,21	422,02	1.005,10
Solo in uso gratuito	13,21	23,78	55,88	81,52	40,12	55,37	63,54	123,96	457,38
Parte in proprietà e parte in affitto	3,80	12,06	53,95	100,10	190,18	545,62	721,78	877,08	2.504,57
Parte in proprietà e parte in uso gratuito	14,84	28,83	106,60	120,17	112,15	241,24	58,00	-	681,83
Parte in affitto e parte in uso gratuito	0,19	3,01	-	-	16,83	24,71	-	-	44,74
Parte in proprietà, parte in affitto e parte in uso gratuito	-	-	6,93	8,60	-	-	136,75	419,44	571,72
Con manodopera familiare prevalente	1.407,57	1.910,03	4.021,16	3.601,25	3.179,22	4.422,01	2.751,15	4.736,80	26.029,19
Solo in proprietà	782,14	1.543,73	3.823,11	3.580,97	3.486,29	6.539,67	5.220,66	18.142,05	43.118,62
Solo in affitto	6,21	21,63	80,97	137,17	161,25	24,20	208,67	804,19	1.444,29
Solo in uso gratuito	7,97	25,89	77,76	50,96	32,72	71,19	155,29	772,50	1.194,28
Parte in proprietà e parte in affitto	2,01	13,57	79,02	148,27	111,94	546,64	595,21	1.292,81	2.789,47
Parte in proprietà e parte in uso gratuito	9,28	17,39	88,88	79,29	191,24	280,01	188,50	595,30	1.449,89
Parte in affitto e parte in uso gratuito	-	-	2,85	5,49	16,45	-	-	-	24,79
Parte in proprietà, parte in affitto e parte in uso gratuito	-	-	3,00	16,07	63,83	74,11	-	695,03	852,04
Con manodopera extrafamiliare prevalente	807,61	1.622,21	4.155,59	4.018,22	4.063,72	7.535,82	6.368,33	22.301,88	50.873,38
Solo in proprietà	164,63	282,45	720,64	781,20	1.088,11	1.955,57	2.313,83	155.638,68	162.945,11
Solo in affitto	1,31	8,23	12,35	17,48	68,31	142,29	299,78	1.757,15	2.306,90
Solo in uso gratuito	6,83	12,33	20,57	23,84	32,33	34,47	58,53	575,42	764,32
Parte in proprietà e parte in affitto	1,30	5,91	33,65	21,75	91,46	76,74	85,94	11.909,89	12.226,64
Parte in proprietà e parte in uso gratuito	6,54	8,59	23,78	19,27	29,67	-	115,91	14.129,12	14.332,88
Parte in affitto e parte in uso gratuito	-	-	-	-	-	-	-	-	-
Parte in proprietà, parte in affitto e parte in uso gratuito	-	-	-	-	-	-	-	-	-
Conduzione con salariati	180,61	317,51	810,99	863,54	1.309,88	2.209,07	2.873,99	184.010,26	192.575,85
Solo in proprietà	3,20	2,56	48,62	58,82	143,80	273,81	323,44	370,02	1.224,27
Solo in affitto	0,17	7,65	10,13	-	-	22,00	-	-	39,95
Solo in uso gratuito	-	1,40	-	-	-	-	-	-	1,40
Parte in proprietà e parte in affitto	-	-	-	-	-	-	-	-	-
Parte in proprietà e parte in uso gratuito	-	-	-	-	-	-	-	-	-
Conduzione a colonia parziaria appoderata	3,37	11,61	58,75	58,82	143,80	295,81	323,44	370,02	1.265,62
Solo in proprietà	-	2,58	9,70	15,98	-	20,96	-	-	49,22
Solo in affitto	-	-	-	-	-	-	-	-	-
Solo in uso gratuito	0,08	-	-	-	-	-	-	-	0,08
Parte in proprietà e parte in uso gratuito	-	-	-	-	-	-	-	-	-
Altra forma di conduzione	0,08	2,58	9,70	15,98	-	20,96	-	-	49,30
Solo in proprietà	12.131,34	15.480,32	28.422,98	22.291,34	19.169,01	24.437,01	17.284,52	192.935,66	332.152,18
Solo in affitto	124,78	296,52	698,83	740,83	1.202,88	1.787,58	1.725,57	4.362,02	10.939,01
Solo in uso gratuito	319,29	437,37	649,32	707,66	616,23	867,88	1.101,97	2.709,25	7.408,97
Parte in proprietà e parte in affitto	53,06	163,22	492,85	671,98	926,82	2.111,12	2.067,04	16.276,23	22.762,32
Parte in proprietà e parte in uso gratuito	143,13	320,97	782,98	763,03	689,25	1.153,08	838,61	15.497,85	20.188,90
Parte in affitto e parte in uso gratuito	2,05	12,22	8,32	5,49	33,28	48,17	57,19	-	166,72
Parte in proprietà, parte in affitto e parte in uso gratuito	0,67	1,45	22,06	40,67	180,15	150,14	136,75	1.114,47	1.646,36
TOTALE	12.774,32	16.712,07	31.077,34	25.221,00	22.817,62	30.554,98	23.211,65	232.895,48	395.264,46

Tavola 2.5 segue - Aziende e relativa superficie totale per classe di superficie totale, forma di conduzione, titolo di possesso dei terreni e zona altimetrica (superficie in ettari) - COLLINA

FORME DI CONDUZIONE TITOLI DI POSSESSO DEI TERRENI	CLASSI DI SUPERFICIE TOTALE									Totale
	Meno di 1	1 -- 2	2 -- 5	5 -- 10	10 -- 20	20 -- 50	50 -- 100	100 ed oltre		
SUPERFICIE TOTALE										
Solo in proprietà	20.085,74	24.786,97	43.754,33	27.369,48	19.982,31	18.221,88	8.783,48	12.571,68	175.555,87	
Solo in affitto	278,92	362,07	898,16	731,41	825,88	1.018,74	506,34	509,62	5.131,14	
Solo in uso gratuito	346,46	467,26	795,94	545,73	355,40	275,58	74,34	-	2.860,71	
Parte in proprietà e parte in affitto	131,58	409,46	1.558,47	2.081,54	2.318,83	2.940,37	1.696,63	1.603,85	12.740,73	
Parte in proprietà e parte in uso gratuito	186,42	457,62	1.384,37	1.313,12	948,69	1.162,73	545,86	220,69	6.219,50	
Parte in affitto e parte in uso gratuito	4,70	15,54	36,98	67,30	75,85	90,60	-	-	290,97	
Parte in proprietà, parte in affitto e parte in uso gratuito	3,02	13,47	109,37	218,67	317,00	517,98	167,25	348,50	1.695,26	
Con solo manodopera familiare	21.036,84	26.512,39	48.537,62	32.327,25	24.823,96	24.227,88	11.773,90	15.254,34	204.494,18	
Solo in proprietà	2.425,26	3.745,43	8.290,03	6.733,23	6.089,47	6.666,84	4.030,71	3.672,49	41.653,46	
Solo in affitto	16,48	46,62	190,74	190,16	288,35	158,93	188,26	119,67	1.199,21	
Solo in uso gratuito	27,54	60,71	158,45	180,59	149,54	93,57	149,93	-	820,33	
Parte in proprietà e parte in affitto	16,43	63,51	225,96	450,40	739,95	1.680,15	966,52	872,00	5.014,92	
Parte in proprietà e parte in uso gratuito	32,51	72,77	304,59	361,19	370,17	484,66	266,28	812,80	2.704,97	
Parte in affitto e parte in uso gratuito	0,36	1,58	12,35	-	31,66	24,36	-	-	70,31	
Parte in proprietà, parte in affitto e parte in uso gratuito	-	2,75	21,45	114,10	120,21	145,86	185,59	109,13	699,09	
Con manodopera familiare prevalente	2.518,58	3.993,37	9.203,57	8.029,67	7.789,35	9.254,37	5.787,29	5.586,09	52.162,29	
Solo in proprietà	1.387,96	2.976,32	7.149,72	7.597,50	7.900,83	11.810,43	9.079,24	13.156,44	61.058,44	
Solo in affitto	6,63	13,21	66,49	140,34	90,66	427,20	205,85	665,96	1.616,34	
Solo in uso gratuito	17,34	28,78	87,55	78,07	233,77	160,76	-	606,52	1.212,79	
Parte in proprietà e parte in affitto	5,27	34,93	183,91	257,19	516,19	1.317,54	1.145,69	3.202,41	6.663,13	
Parte in proprietà e parte in uso gratuito	11,87	48,30	148,88	249,69	517,69	762,50	1.036,87	138,12	2.913,92	
Parte in affitto e parte in uso gratuito	0,26	-	4,81	-	38,02	44,19	-	-	87,28	
Parte in proprietà, parte in affitto e parte in uso gratuito	-	1,86	12,96	5,50	76,22	276,37	-	-	372,91	
Con manodopera extrafamiliare prevalente	1.429,33	3.103,40	7.654,32	8.328,29	9.373,38	14.798,99	11.467,65	17.769,45	73.924,81	
Solo in proprietà	356,52	613,17	1.324,21	1.556,95	2.226,16	4.901,12	5.930,82	67.321,38	84.230,33	
Solo in affitto	1,50	5,86	13,23	51,78	33,61	154,00	477,79	1.472,21	2.209,98	
Solo in uso gratuito	2,09	4,14	4,08	19,06	87,47	-	-	11.095,71	11.212,55	
Parte in proprietà e parte in affitto	3,04	3,58	8,50	44,53	181,36	482,22	531,99	1.686,58	2.941,80	
Parte in proprietà e parte in uso gratuito	0,36	4,30	39,61	37,31	85,53	195,22	212,15	2.047,71	2.622,19	
Parte in affitto e parte in uso gratuito	-	1,20	-	-	-	41,11	-	-	42,31	
Parte in proprietà, parte in affitto e parte in uso gratuito	-	-	3,90	8,40	26,85	131,07	-	585,85	756,07	
Conduzione con salariati	363,51	632,25	1.393,53	1.718,03	2.640,98	5.904,74	7.152,75	84.209,44	104.015,23	
Solo in proprietà	24,07	31,51	122,64	131,10	255,07	238,96	177,83	238,33	1.219,51	
Solo in affitto	-	2,88	4,16	-	10,00	-	-	-	17,04	
Solo in uso gratuito	4,18	4,27	9,23	-	-	-	-	-	17,68	
Parte in proprietà e parte in affitto	0,53	-	-	-	-	20,33	94,00	156,23	271,09	
Parte in proprietà e parte in uso gratuito	-	-	-	6,50	-	-	-	-	6,50	
Conduzione a colonia parziaria appoderata	28,78	38,66	136,03	137,60	265,07	259,29	271,83	394,56	1.531,82	
Solo in proprietà	1,56	1,45	13,26	10,96	-	-	-	-	27,23	
Solo in affitto	-	2,58	-	-	-	48,06	-	-	50,64	
Solo in uso gratuito	-	-	4,86	-	-	-	-	-	4,86	
Parte in proprietà e parte in uso gratuito	-	-	-	6,23	-	-	-	-	6,23	
Altra forma di conduzione	1,56	4,03	18,12	17,19	-	48,06	-	-	88,96	
Solo in proprietà	24.281,11	32.154,85	60.654,19	43.399,22	36.453,84	41.839,23	28.002,08	96.960,32	363.744,84	
Solo in affitto	303,53	433,22	1.172,78	1.113,69	1.248,50	1.806,93	1.378,24	2.767,46	10.224,35	
Solo in uso gratuito	397,61	565,16	1.060,11	823,45	826,18	529,91	224,27	11.702,23	16.128,92	
Parte in proprietà e parte in affitto	156,85	511,48	1.976,84	2.833,66	3.756,33	6.440,61	4.434,83	7.521,07	27.631,67	
Parte in proprietà e parte in uso gratuito	231,16	582,99	1.877,45	1.974,04	1.922,08	2.605,11	2.061,16	3.219,32	14.473,31	
Parte in affitto e parte in uso gratuito	5,32	18,32	54,14	67,30	145,53	200,26	-	-	490,87	
Parte in proprietà, parte in affitto e parte in uso gratuito	3,02	18,08	147,68	346,67	540,28	1.071,28	352,84	1.043,48	3.523,33	
TOTALE	25.378,60	34.284,10	66.943,19	50.558,03	44.892,74	54.493,33	36.453,42	123.213,88	436.217,29	

Tavola 2.5 segue - Aziende e relativa superficie totale per classe di superficie totale, forma di conduzione, titolo di possesso dei terreni e zona altimetrica (superficie in ettari) - PIANURA

FORME DI CONDUZIONE TITOLI DI POSSESSO DEI TERRENI	CLASSI DI SUPERFICIE TOTALE								
	Meno di 1	1 -- 2	2 -- 5	5 -- 10	10 -- 20	20 -- 50	50 -- 100	100 ed oltre	Totale
SUPERFICIE TOTALE									
<i>Solo in proprietà</i>	3.757,64	4.627,62	8.955,93	7.100,71	4.194,41	3.617,42	2.635,15	1.154,47	36.043,35
<i>Solo in affitto</i>	105,13	169,50	454,60	261,00	253,54	194,30	88,75	-	1.526,82
<i>Solo in uso gratuito</i>	98,68	94,35	205,92	224,95	164,69	25,00	53,52	268,84	1.135,95
<i>Parte in proprietà e parte in affitto</i>	21,05	54,08	224,79	402,60	430,57	280,72	137,16	337,50	1.888,47
<i>Parte in proprietà e parte in uso gratuito</i>	37,72	78,92	186,18	177,51	97,40	174,59	146,81	103,63	1.002,76
<i>Parte in affitto e parte in uso gratuito</i>	1,91	3,20	23,39	17,49	13,18	-	-	-	59,17
<i>Parte in proprietà, parte in affitto e parte in uso gratuito</i>	-	3,36	15,07	14,65	69,48	83,12	-	-	185,68
Con solo manodopera familiare	4.022,13	5.031,03	10.065,88	8.198,91	5.223,27	4.375,15	3.061,39	1.864,44	41.842,20
<i>Solo in proprietà</i>	441,35	642,70	1.239,93	832,85	873,95	580,00	534,26	1.119,86	6.264,90
<i>Solo in affitto</i>	6,99	20,86	64,33	36,37	24,86	-	-	-	153,41
<i>Solo in uso gratuito</i>	6,72	14,90	20,78	22,80	-	-	-	-	65,20
<i>Parte in proprietà e parte in affitto</i>	1,41	5,85	39,89	74,20	137,31	100,94	51,00	141,53	552,13
<i>Parte in proprietà e parte in uso gratuito</i>	5,45	22,79	52,46	23,68	50,71	54,56	-	-	209,65
<i>Parte in affitto e parte in uso gratuito</i>	-	1,60	-	-	-	-	-	-	1,60
<i>Parte in proprietà, parte in affitto e parte in uso gratuito</i>	-	-	-	23,14	33,16	92,22	-	-	148,52
Con manodopera familiare prevalente	461,92	708,70	1.417,39	1.013,04	1.119,99	827,72	585,26	1.261,39	7.395,41
<i>Solo in proprietà</i>	120,88	324,01	833,31	932,81	1.063,47	1.857,49	1.178,19	2.704,63	9.014,79
<i>Solo in affitto</i>	0,60	2,54	14,75	5,69	36,42	77,81	77,13	-	214,94
<i>Solo in uso gratuito</i>	2,65	1,13	6,89	13,01	16,10	-	80,00	261,35	381,13
<i>Parte in proprietà e parte in affitto</i>	1,29	-	18,54	47,32	135,69	203,46	381,67	929,45	1.717,42
<i>Parte in proprietà e parte in uso gratuito</i>	0,86	4,52	24,84	38,35	98,38	63,52	50,81	-	281,28
<i>Parte in affitto e parte in uso gratuito</i>	-	-	-	-	-	-	-	-	-
<i>Parte in proprietà, parte in affitto e parte in uso gratuito</i>	-	-	-	-	-	46,00	119,34	102,50	267,84
Con manodopera extrafamiliare prevalente	126,28	332,20	898,33	1.037,18	1.350,06	2.248,28	1.887,14	3.997,93	11.877,40
<i>Solo in proprietà</i>	134,85	437,98	2.052,58	3.823,73	2.095,89	1.669,47	1.449,65	5.758,20	17.422,35
<i>Solo in affitto</i>	-	4,62	17,03	12,40	37,25	135,79	56,52	155,00	418,61
<i>Solo in uso gratuito</i>	0,66	7,05	29,01	101,95	69,38	-	-	616,16	824,21
<i>Parte in proprietà e parte in affitto</i>	0,50	-	2,50	22,22	77,44	126,64	305,63	1.820,69	2.355,62
<i>Parte in proprietà e parte in uso gratuito</i>	-	2,37	7,88	24,21	30,10	-	199,23	300,00	563,79
<i>Parte in affitto e parte in uso gratuito</i>	-	-	-	-	-	-	-	-	-
<i>Parte in proprietà, parte in affitto e parte in uso gratuito</i>	-	-	-	-	17,60	-	-	220,35	237,95
Conduzione con salariati	136,01	452,02	2.109,00	3.984,51	2.327,66	1.931,90	2.011,03	8.870,40	21.822,53
<i>Solo in proprietà</i>	0,57	2,79	7,50	8,55	-	-	-	-	19,41
<i>Solo in affitto</i>	-	-	-	9,00	-	-	-	-	9,00
<i>Solo in uso gratuito</i>	-	-	-	-	-	-	-	-	-
<i>Parte in proprietà e parte in affitto</i>	-	-	-	-	-	-	-	-	-
<i>Parte in proprietà e parte in uso gratuito</i>	-	-	-	-	-	-	-	-	-
Conduzione a colonia parziaria appoderata	0,57	2,79	7,50	17,55	-	-	-	-	28,41
<i>Solo in proprietà</i>	0,50	-	-	-	-	-	-	-	0,50
<i>Solo in affitto</i>	-	-	-	-	-	-	-	-	-
<i>Solo in uso gratuito</i>	-	-	-	-	-	-	-	-	-
<i>Parte in proprietà e parte in uso gratuito</i>	-	-	-	-	-	-	-	-	-
Altra forma di conduzione	0,50	-	-	-	-	-	-	-	0,50
<i>Solo in proprietà</i>	4.455,79	6.035,10	13.089,25	12.698,65	8.227,72	7.724,38	5.797,25	10.737,16	68.765,30
<i>Solo in affitto</i>	112,72	197,52	550,71	324,46	352,07	407,90	222,40	155,00	2.322,78
<i>Solo in uso gratuito</i>	108,71	117,43	262,60	362,71	250,17	25,00	133,52	1.146,35	2.406,49
<i>Parte in proprietà e parte in affitto</i>	24,25	59,93	285,72	546,34	781,01	711,76	875,46	3.229,17	6.513,64
<i>Parte in proprietà e parte in uso gratuito</i>	44,03	108,60	271,36	263,75	276,59	292,67	396,85	403,63	2.057,48
<i>Parte in affitto e parte in uso gratuito</i>	1,91	4,80	23,39	17,49	13,18	-	-	-	60,77
<i>Parte in proprietà, parte in affitto e parte in uso gratuito</i>	-	3,36	15,07	37,79	120,24	221,34	119,34	322,85	839,99
TOTALE	4.747,41	6.526,74	14.498,10	14.251,19	10.020,98	9.383,05	7.544,82	15.994,16	82.966,45

Tavola 2.6 - Aziende e relativa superficie agricola utilizzata (SAU) per classe di superficie agricola utilizzata, forma di conduzione, titolo di possesso dei terreni e zona altimetrica (superficie in ettari) - TOTALE

FORME DI CONDUZIONE TITOLI DI POSSESSO DEI TERRENI	CLASSI DI SUPERFICIE AGRICOLA UTILIZZATA								Totale
	Meno di 1	1 -- 2	2 -- 5	5 -- 10	10 -- 20	20 -- 50	50 -- 100	100 ed oltre	
AZIENDE									
Solo in proprietà	84.918	27.398	19.637	5.201	1.848	740	169	39	139.950
Solo in affitto	1.298	553	537	203	122	77	18	8	2.816
Solo in uso gratuito	1.813	627	418	155	66	27	15	5	3.126
Parte in proprietà e parte in affitto	375	433	599	378	216	116	23	11	2.151
Parte in proprietà e parte in uso gratuito	665	508	594	225	73	44	13	2	2.124
Parte in affitto e parte in uso gratuito	14	16	20	10	6	3	-	-	69
Parte in proprietà, parte in affitto e parte in uso gratuito	10	12	39	33	29	21	1	1	146
Con solo manodopera familiare	89.093	29.547	21.844	6.205	2.360	1.028	239	66	150.382
Solo in proprietà	9.995	4.422	3.688	1.230	544	251	70	25	20.225
Solo in affitto	73	59	94	41	29	11	2	3	312
Solo in uso gratuito	122	70	79	26	13	4	2	-	316
Parte in proprietà e parte in affitto	41	62	93	87	78	58	20	7	446
Parte in proprietà e parte in uso gratuito	103	85	134	57	31	18	4	3	435
Parte in affitto e parte in uso gratuito	1	5	4	-	2	2	-	-	14
Parte in proprietà, parte in affitto e parte in uso gratuito	-	2	8	18	6	6	5	2	47
Con manodopera familiare prevalente	10.335	4.705	4.100	1.459	703	350	103	40	21.795
Solo in proprietà	5.158	3.529	3.438	1.489	773	538	166	72	15.163
Solo in affitto	33	25	55	35	21	16	10	5	200
Solo in uso gratuito	59	46	50	17	17	6	5	3	203
Parte in proprietà e parte in affitto	15	36	80	56	63	60	26	22	358
Parte in proprietà e parte in uso gratuito	36	60	74	47	45	33	9	2	306
Parte in affitto e parte in uso gratuito	1	1	3	1	3	1	-	-	10
Parte in proprietà, parte in affitto e parte in uso gratuito	-	1	6	1	9	13	-	3	33
Con manodopera extrafamiliare prevalente	5.302	3.698	3.706	1.646	931	667	216	107	16.273
Solo in proprietà	1.514	972	1.247	834	368	252	120	172	5.479
Solo in affitto	8	11	15	13	13	12	8	2	82
Solo in uso gratuito	22	17	22	17	10	1	3	7	99
Parte in proprietà e parte in affitto	8	7	16	14	22	22	13	13	115
Parte in proprietà e parte in uso gratuito	12	11	25	7	10	6	6	3	80
Parte in affitto e parte in uso gratuito	-	1	-	-	-	1	-	-	2
Parte in proprietà, parte in affitto e parte in uso gratuito	-	-	-	1	5	2	-	2	10
Conduzione con salariati	1.564	1.019	1.325	886	428	296	150	199	5.867
Solo in proprietà	66	37	54	29	16	15	4	1	222
Solo in affitto	4	5	4	2	1	-	-	-	16
Solo in uso gratuito	11	4	3	-	-	-	-	-	18
Parte in proprietà e parte in affitto	-	-	-	-	-	1	-	1	2
Parte in proprietà e parte in uso gratuito	-	-	-	1	-	-	-	-	1
Conduzione a colonia parziaria appoderata	81	46	61	32	17	16	4	2	259
Solo in proprietà	5	3	7	2	-	-	-	-	17
Solo in affitto	-	2	-	-	-	1	-	-	3
Solo in uso gratuito	1	1	2	-	-	-	-	-	4
Altra forma di conduzione	6	6	9	2	-	1	-	-	24
Solo in proprietà	101.656	36.361	28.071	8.785	3.549	1.796	529	309	181.056
Solo in affitto	1.416	655	705	294	186	117	38	18	3.429
Solo in uso gratuito	2.028	765	574	215	106	38	25	15	3.766
Parte in proprietà e parte in affitto	439	538	788	535	379	257	82	54	3.072
Parte in proprietà e parte in uso gratuito	816	664	827	337	159	101	32	10	2.946
Parte in affitto e parte in uso gratuito	16	23	27	11	11	7	-	-	95
Parte in proprietà, parte in affitto e parte in uso gratuito	10	15	53	53	49	42	6	8	236
TOTALE	106.381	39.021	31.045	10.230	4.439	2.358	712	414	194.600

Tavola 2.6 segue - Aziende e relativa superficie agricola utilizzata (SAU) per classe di superficie agricola utilizzata, forma di conduzione, titolo di possesso dei terreni e zona altimetrica (superficie in ettari) - MONTAGNA

FORME DI CONDUZIONE TITOLI DI POSSESSO DEI TERRENI	CLASSI DI SUPERFICIE AGRICOLA UTILIZZATA								Totale
	Meno di 1	1 -- 2	2 -- 5	5 -- 10	10 -- 20	20 -- 50	50 -- 100	100 ed oltre	
AZIENDE									
Solo in proprietà	25.835	7.355	4.712	1.257	480	199	37	13	39.888
Solo in affitto	326	166	146	76	51	41	11	5	822
Solo in uso gratuito	704	250	129	63	32	20	14	4	1.216
Parte in proprietà e parte in affitto	96	103	89	47	37	30	6	2	410
Parte in proprietà e parte in uso gratuito	217	159	138	58	17	12	5	1	607
Parte in affitto e parte in uso gratuito	3	7	1	1	-	1	-	-	13
Parte in proprietà, parte in affitto e parte in uso gratuito	1	1	5	3	6	1	-	-	17
Con solo manodopera familiare	27.182	8.041	5.220	1.505	623	304	73	25	42.973
Solo in proprietà	3.464	1.284	952	320	136	62	17	6	6.241
Solo in affitto	10	6	24	13	11	5	-	2	71
Solo in uso gratuito	33	15	22	8	3	-	1	-	82
Parte in proprietà e parte in affitto	7	9	15	15	13	13	7	3	82
Parte in proprietà e parte in uso gratuito	30	24	28	14	7	5	-	-	108
Parte in affitto e parte in uso gratuito	-	2	1	-	-	1	-	-	4
Parte in proprietà, parte in affitto e parte in uso gratuito	-	-	2	1	-	-	2	1	6
Con manodopera familiare prevalente	3.544	1.340	1.044	371	170	86	27	12	6.594
Solo in proprietà	1.842	1.136	1.036	395	223	152	40	15	4.839
Solo in affitto	15	15	28	17	11	1	5	2	94
Solo in uso gratuito	20	20	21	4	2	2	2	1	72
Parte in proprietà e parte in affitto	3	10	27	17	14	16	8	3	98
Parte in proprietà e parte in uso gratuito	16	16	22	14	9	8	1	1	87
Parte in affitto e parte in uso gratuito	-	1	1	-	1	-	-	-	3
Parte in proprietà, parte in affitto e parte in uso gratuito	-	-	3	-	4	3	-	2	12
Con manodopera extrafamiliare prevalente	1.896	1.198	1.138	447	264	182	56	24	5.205
Solo in proprietà	407	202	196	95	79	59	33	76	1.147
Solo in affitto	4	5	4	3	6	3	3	-	28
Solo in uso gratuito	17	9	9	1	2	1	-	-	39
Parte in proprietà e parte in affitto	2	5	10	2	6	4	4	3	36
Parte in proprietà e parte in uso gratuito	11	5	6	2	1	1	2	1	29
Parte in affitto e parte in uso gratuito	-	-	-	-	-	-	-	-	-
Parte in proprietà, parte in affitto e parte in uso gratuito	-	-	-	-	-	-	-	-	-
Conduzione con salariati	441	226	225	103	94	68	42	80	1.279
Solo in proprietà	12	1	12	12	7	7	3	1	55
Solo in affitto	3	3	3	-	1	-	-	-	10
Solo in uso gratuito	-	1	-	-	-	-	-	-	1
Parte in proprietà e parte in affitto	-	-	-	-	-	-	-	-	-
Parte in proprietà e parte in uso gratuito	-	-	-	-	-	-	-	-	-
Conduzione a colonia parziaria appoderata	15	5	15	12	8	7	3	1	66
Solo in proprietà	2	2	3	1	-	-	-	-	8
Solo in affitto	-	-	-	-	-	-	-	-	-
Solo in uso gratuito	1	-	-	-	-	-	-	-	1
Altra forma di conduzione	3	2	3	1	-	-	-	-	9
Solo in proprietà	31.562	9.980	6.911	2.080	925	479	130	111	52.178
Solo in affitto	358	195	205	109	80	50	19	9	1.025
Solo in uso gratuito	775	295	181	76	39	23	17	5	1.411
Parte in proprietà e parte in affitto	108	127	141	81	70	63	25	11	626
Parte in proprietà e parte in uso gratuito	274	204	194	88	34	26	8	3	831
Parte in affitto e parte in uso gratuito	3	10	3	1	1	2	-	-	20
Parte in proprietà, parte in affitto e parte in uso gratuito	1	1	10	4	10	4	2	3	35
TOTALE	33.081	10.812	7.645	2.439	1.159	647	201	142	56.126

Tavola 2.6 segue - Aziende e relativa superficie agricola utilizzata (SAU) per classe di superficie agricola utilizzata, forma di conduzione, titolo di possesso dei terreni e zona altimetrica (superficie in ettari) - COLLINA

FORME DI CONDUZIONE TITOLI DI POSSESSO DEI TERRENI	CLASSI DI SUPERFICIE AGRICOLA UTILIZZATA								Totale
	Meno di 1	1 -- 2	2 -- 5	5 -- 10	10 -- 20	10 -- 50	50 -- 100	100 ed oltre	
AZIENDE									
Solo in proprietà	50.645	16.707	12.081	2.981	1.100	429	93	23	84.059
Solo in affitto	714	267	252	95	53	30	6	3	1.420
Solo in uso gratuito	930	309	221	60	24	6	-	-	1.550
Parte in proprietà e parte in affitto	248	292	441	275	153	77	15	7	1.508
Parte in proprietà e parte in uso gratuito	385	295	396	146	50	26	5	1	1.304
Parte in affitto e parte in uso gratuito	8	7	12	7	5	2	-	-	41
Parte in proprietà, parte in affitto e parte in uso gratuito	9	9	29	29	19	18	1	1	115
Con solo manodopera familiare	52.939	17.886	13.432	3.593	1.404	588	120	35	89.997
Solo in proprietà	5.602	2.676	2.343	791	355	173	46	11	11.997
Solo in affitto	50	36	49	23	16	6	2	1	183
Solo in uso gratuito	72	45	50	15	10	4	1	-	197
Parte in proprietà e parte in affitto	31	48	66	62	57	44	12	3	323
Parte in proprietà e parte in uso gratuito	61	47	87	42	21	11	4	3	276
Parte in affitto e parte in uso gratuito	1	2	3	-	2	1	-	-	9
Parte in proprietà, parte in affitto e parte in uso gratuito	-	2	6	14	5	5	3	1	36
Con manodopera familiare prevalente	5.817	2.856	2.604	947	466	244	68	19	13.021
Solo in proprietà	3.082	2.158	2.135	974	473	330	108	48	9.308
Solo in affitto	16	9	23	17	7	13	4	3	92
Solo in uso gratuito	36	25	26	11	14	4	2	1	119
Parte in proprietà e parte in affitto	10	25	49	31	42	36	13	15	221
Parte in proprietà e parte in uso gratuito	19	40	46	28	30	22	8	1	194
Parte in affitto e parte in uso gratuito	1	-	2	1	2	1	-	-	7
Parte in proprietà, parte in affitto e parte in uso gratuito	-	1	3	1	5	8	-	-	18
Con manodopera extrafamiliare prevalente	3.164	2.258	2.284	1.063	573	414	135	68	9.959
Solo in proprietà	845	439	399	199	165	143	68	76	2.334
Solo in affitto	4	3	6	7	3	6	4	1	34
Solo in uso gratuito	4	2	4	2	4	-	1	5	22
Parte in proprietà e parte in affitto	5	2	4	8	12	14	6	5	56
Parte in proprietà e parte in uso gratuito	1	4	14	3	8	4	2	1	37
Parte in affitto e parte in uso gratuito	-	1	-	-	-	1	-	-	2
Parte in proprietà, parte in affitto e parte in uso gratuito	-	-	-	1	4	2	-	1	8
Conduzione con salariati	859	451	427	220	196	170	81	89	2.493
Solo in proprietà	53	34	40	16	9	8	1	-	161
Solo in affitto	1	2	1	1	-	-	-	-	5
Solo in uso gratuito	11	3	3	-	-	-	-	-	17
Parte in proprietà e parte in affitto	-	-	-	-	-	1	-	1	2
Parte in proprietà e parte in uso gratuito	-	-	-	1	-	-	-	-	1
Conduzione a colonia parziaria appoderata	65	39	44	18	9	9	1	1	186
Solo in proprietà	2	1	4	1	-	-	-	-	8
Solo in affitto	-	2	-	-	-	1	-	-	3
Solo in uso gratuito	-	1	2	-	-	-	-	-	3
Altra forma di conduzione	2	4	6	1	-	1	-	-	14
Solo in proprietà	60.229	22.015	17.002	4.962	2.102	1.083	316	158	107.867
Solo in affitto	785	319	331	143	79	56	16	8	1.737
Solo in uso gratuito	1.053	385	306	88	52	14	4	6	1.908
Parte in proprietà e parte in affitto	294	367	560	376	264	172	46	31	2.110
Parte in proprietà e parte in uso gratuito	466	386	543	220	109	63	19	6	1.812
Parte in affitto e parte in uso gratuito	10	10	17	8	9	5	-	-	59
Parte in proprietà, parte in affitto e parte in uso gratuito	9	12	38	45	33	33	4	3	177
TOTALE	62.846	23.494	18.797	5.842	2.648	1.426	405	212	115.677

Tavola 2.6 segue - Aziende e relativa superficie agricola utilizzata (SAU) per classe di superficie agricola utilizzata, forma di conduzione, titolo di possesso dei terreni e zona altimetrica (superficie in ettari) - PIANURA

FORME DI CONDUZIONE TITOLI DI POSSESSO DEI TERRENI	CLASSI DI SUPERFICIE AGRICOLA UTILIZZATA								Totale
	Meno di 1	1 -- 2	2 -- 5	5 -- 10	10 -- 20	20 -- 50	50 -- 100	100 ed oltre	
AZIENDE									
Solo in proprietà	8.438	3.336	2.844	963	268	112	39	3	16.003
Solo in affitto	258	120	139	32	18	6	1	-	574
Solo in uso gratuito	179	68	68	32	10	1	1	1	360
Parte in proprietà e parte in affitto	31	38	69	56	26	9	2	2	233
Parte in proprietà e parte in uso gratuito	63	54	60	21	6	6	3	-	213
Parte in affitto e parte in uso gratuito	3	2	7	2	1	-	-	-	15
Parte in proprietà, parte in affitto e parte in uso gratuito	-	2	5	1	4	2	-	-	14
Con solo manodopera familiare	8.972	3.620	3.192	1.107	333	136	46	6	17.412
Solo in proprietà	929	462	393	119	53	16	7	8	1.987
Solo in affitto	13	17	21	5	2	-	-	-	58
Solo in uso gratuito	17	10	7	3	-	-	-	-	37
Parte in proprietà e parte in affitto	3	5	12	10	8	1	1	1	41
Parte in proprietà e parte in uso gratuito	12	14	19	1	3	2	-	-	51
Parte in affitto e parte in uso gratuito	-	1	-	-	-	-	-	-	1
Parte in proprietà, parte in affitto e parte in uso gratuito	-	-	-	3	1	1	-	-	5
Con manodopera familiare prevalente	974	509	452	141	67	20	8	9	2.180
Solo in proprietà	234	235	267	120	77	56	18	9	1.016
Solo in affitto	2	1	4	1	3	2	1	-	14
Solo in uso gratuito	3	1	3	2	1	-	1	1	12
Parte in proprietà e parte in affitto	2	1	4	8	7	8	5	4	39
Parte in proprietà e parte in uso gratuito	1	4	6	5	6	3	-	-	25
Parte in affitto e parte in uso gratuito	-	-	-	-	-	-	-	-	-
Parte in proprietà, parte in affitto e parte in uso gratuito	-	-	-	-	-	2	-	1	3
Con manodopera extrafamiliare prevalente	242	242	284	136	94	71	25	15	1.109
Solo in proprietà	262	331	652	540	124	50	19	20	1.998
Solo in affitto	-	3	5	3	4	3	1	1	20
Solo in uso gratuito	1	6	9	14	4	-	2	2	38
Parte in proprietà e parte in affitto	1	-	2	4	4	4	3	5	23
Parte in proprietà e parte in uso gratuito	-	2	5	2	1	1	2	1	14
Parte in affitto e parte in uso gratuito	-	-	-	-	-	-	-	-	-
Parte in proprietà, parte in affitto e parte in uso gratuito	-	-	-	-	1	-	-	1	2
Conduzione con salariati	264	342	673	563	138	58	27	30	2.095
Solo in proprietà	1	2	2	1	-	-	-	-	6
Solo in affitto	-	-	-	1	-	-	-	-	1
Solo in uso gratuito	-	-	-	-	-	-	-	-	-
Parte in proprietà e parte in affitto	-	-	-	-	-	-	-	-	-
Parte in proprietà e parte in uso gratuito	-	-	-	-	-	-	-	-	-
Conduzione a colonia parziaria appoderata	1	2	2	2	-	-	-	-	7
Solo in proprietà	1	-	-	-	-	-	-	-	1
Solo in affitto	-	-	-	-	-	-	-	-	-
Solo in uso gratuito	-	-	-	-	-	-	-	-	-
Altra forma di conduzione	1	-	-	-	-	-	-	-	1
Solo in proprietà	9.865	4.366	4.158	1.743	522	234	83	40	21.011
Solo in affitto	273	141	169	42	27	11	3	1	667
Solo in uso gratuito	200	85	87	51	15	1	4	4	447
Parte in proprietà e parte in affitto	37	44	87	78	45	22	11	12	336
Parte in proprietà e parte in uso gratuito	76	74	90	29	16	12	5	1	303
Parte in affitto e parte in uso gratuito	3	3	7	2	1	-	-	-	16
Parte in proprietà, parte in affitto e parte in uso gratuito	-	2	5	4	6	5	-	2	24
TOTALE	10.454	4.715	4.603	1.949	632	285	106	60	22.804

Tavola 2.6 segue - Aziende e relativa superficie agricola utilizzata (SAU) per classe di superficie agricola utilizzata, forma di conduzione, titolo di possesso dei terreni e zona altimetrica (superficie in ettari) - TOTALE

FORME DI CONDUZIONE TITOLI DI POSSESSO DEI TERRENI	CLASSI DI SUPERFICIE AGRICOLA UTILIZZATA								Totale
	Meno di 1	1 -- 2	2 -- 5	5 -- 10	10 -- 20	20 -- 50	50 -- 100	100 ed oltre	
SUPERFICIE AGRICOLA UTILIZZATA									
Solo in proprietà	36.049,34	37.209,02	58.550,44	34.840,46	24.531,20	21.418,49	11.187,21	8.813,59	232.599,75
Solo in affitto	592,14	757,18	1.659,49	1.404,65	1.588,66	2.302,82	1.201,68	1.120,99	10.627,61
Solo in uso gratuito	805,92	832,65	1.282,81	1.042,22	865,06	806,71	972,08	689,01	7.296,46
Parte in proprietà e parte in affitto	229,47	626,30	1.931,82	2.599,17	2.963,49	3.485,06	1.615,30	2.153,17	15.603,78
Parte in proprietà e parte in uso gratuito	373,27	731,09	1.817,40	1.509,00	988,32	1.174,43	860,72	396,43	7.850,66
Parte in affitto e parte in uso gratuito	8,90	23,31	69,35	66,10	75,64	122,79	-	-	366,09
Parte in proprietà, parte in affitto e parte in uso gratuito	5,75	18,70	136,21	234,05	394,35	619,27	55,90	248,50	1.712,73
Con solo manodopera familiare	38.064,79	40.198,25	65.447,52	41.695,65	31.406,72	29.929,57	15.892,89	13.421,69	276.057,08
Solo in proprietà	4.687,31	6.117,96	11.209,55	8.360,29	7.428,13	7.291,11	4.886,77	3.702,57	53.683,69
Solo in affitto	39,84	81,49	319,51	281,28	399,23	309,74	135,53	366,67	1.933,29
Solo in uso gratuito	59,59	95,97	249,14	172,67	180,46	111,62	139,30	-	1.008,75
Parte in proprietà e parte in affitto	26,84	89,26	304,95	612,77	1.076,90	1.773,97	1.513,36	1.428,04	6.826,09
Parte in proprietà e parte in uso gratuito	61,43	120,17	433,58	378,46	440,97	485,66	253,61	808,00	2.981,88
Parte in affitto e parte in uso gratuito	0,36	7,10	11,60	-	31,10	46,37	-	-	96,53
Parte in proprietà, parte in affitto e parte in uso gratuito	-	2,63	21,60	142,26	90,39	158,98	313,41	221,68	950,95
Con manodopera familiare prevalente	4.875,37	6.514,58	12.549,93	9.947,73	9.647,18	10.177,45	7.241,98	6.526,96	67.481,18
Solo in proprietà	2.656,84	4.916,99	10.573,77	10.175,54	10.480,09	16.233,49	11.307,68	13.361,02	79.705,42
Solo in affitto	16,99	34,62	181,80	242,96	270,53	463,48	718,56	809,96	2.738,90
Solo in uso gratuito	32,74	67,26	164,73	114,83	243,66	157,72	327,50	512,63	1.621,07
Parte in proprietà e parte in affitto	9,49	53,97	277,23	380,91	920,64	1.797,29	1.871,19	3.918,76	9.229,48
Parte in proprietà e parte in uso gratuito	23,89	86,90	233,62	347,85	677,74	1.043,13	644,62	409,68	3.467,43
Parte in affitto e parte in uso gratuito	0,26	1,85	6,89	7,23	31,86	22,45	-	-	70,54
Parte in proprietà, parte in affitto e parte in uso gratuito	-	1,80	23,20	5,50	135,60	394,28	-	433,99	994,37
Con manodopera extrafamiliare prevalente	2.740,21	5.163,39	11.461,24	11.274,82	12.760,12	20.111,84	14.869,55	19.446,04	97.827,21
Solo in proprietà	715,77	1.336,54	4.003,51	5.577,98	4.929,98	7.877,99	8.737,80	66.253,35	99.432,92
Solo in affitto	3,07	17,18	51,28	94,78	184,98	374,76	559,77	266,50	1.552,32
Solo in uso gratuito	10,10	23,10	72,11	112,58	131,15	32,17	257,58	3.764,96	4.403,75
Parte in proprietà e parte in affitto	5,31	10,05	57,25	91,16	323,39	690,91	1.005,43	4.724,24	6.907,74
Parte in proprietà e parte in uso gratuito	6,33	16,06	87,72	48,38	142,27	221,08	407,27	797,78	1.726,89
Parte in affitto e parte in uso gratuito	-	1,20	-	-	-	41,11	-	-	42,31
Parte in proprietà, parte in affitto e parte in uso gratuito	-	-	-	7,70	69,66	74,59	-	781,11	933,06
Conduzione con salariati	740,58	1.404,13	4.271,87	5.932,58	5.781,43	9.312,61	10.967,85	76.587,94	114.998,99
Solo in proprietà	33,23	50,71	163,64	198,58	215,00	458,04	253,24	127,65	1.500,09
Solo in affitto	2,37	8,16	14,24	18,60	15,47	-	-	-	58,84
Solo in uso gratuito	4,15	4,67	9,20	-	-	-	-	-	18,02
Parte in proprietà e parte in affitto	-	-	-	-	-	20,00	-	156,18	176,18
Parte in proprietà e parte in uso gratuito	-	-	-	6,22	-	-	-	-	6,22
Conduzione a colonia parziaria appoderata	39,75	63,54	187,08	223,40	230,47	478,04	253,24	283,83	1.759,35
Solo in proprietà	2,34	3,73	23,60	15,54	-	-	-	-	45,21
Solo in affitto	-	2,58	-	-	-	48,06	-	-	50,64
Solo in uso gratuito	0,01	1,03	4,02	-	-	-	-	-	5,06
Altra forma di conduzione	2,35	7,34	27,62	15,54	-	48,06	-	-	100,91
Solo in proprietà	44.144,83	49.634,95	84.524,51	59.168,39	47.584,40	53.279,12	36.372,70	92.258,18	466.967,08
Solo in affitto	654,41	901,21	2.226,32	2.042,27	2.458,87	3.498,86	2.615,54	2.564,12	16.961,60
Solo in uso gratuito	912,51	1.024,68	1.782,01	1.442,30	1.420,33	1.108,22	1.696,46	4.966,60	14.353,11
Parte in proprietà e parte in affitto	271,11	779,58	2.571,25	3.684,01	5.284,42	7.767,23	6.005,28	12.380,39	38.743,27
Parte in proprietà e parte in uso gratuito	464,92	954,22	2.572,32	2.289,91	2.249,30	2.924,30	2.166,22	2.411,89	16.033,08
Parte in affitto e parte in uso gratuito	9,52	33,46	87,84	73,33	138,60	232,72	-	-	575,47
Parte in proprietà, parte in affitto e parte in uso gratuito	5,75	23,13	181,01	389,51	690,00	1.247,12	369,31	1.685,28	4.591,11
TOTALE	46.463,05	53.351,23	93.945,26	69.089,72	59.825,92	70.057,57	49.225,51	116.266,46	558.224,72

Tavola 2.6 segue - Aziende e relativa superficie agricola utilizzata (SAU) per classe di superficie agricola utilizzata, forma di conduzione, titolo di possesso dei terreni e zona altimetrica (superficie in ettari) - MONTAGNA

FORME DI CONDUZIONE TITOLI DI POSSESSO DEI TERRENI	CLASSI DI SUPERFICIE AGRICOLA UTILIZZATA								Totale
	Meno di 1	1 -- 2	2 -- 5	5 -- 10	10 -- 20	20 -- 50	50 -- 100	100 ed oltre	
SUPERFICIE AGRICOLA UTILIZZATA									
Solo in proprietà	10.757,10	9.947,30	13.978,48	8.432,89	6.436,26	5.847,05	2.586,29	4.082,26	62.067,63
Solo in affitto	147,86	228,65	460,64	533,65	674,75	1.267,59	717,69	640,99	4.671,82
Solo in uso gratuito	316,46	330,33	391,73	425,85	442,97	643,32	918,56	441,38	3.910,60
Parte in proprietà e parte in affitto	54,63	142,28	269,11	325,05	505,52	915,57	486,21	576,16	3.274,53
Parte in proprietà e parte in uso gratuito	124,02	227,88	407,23	386,54	219,04	309,02	303,69	279,33	2.256,75
Parte in affitto e parte in uso gratuito	1,85	10,46	2,43	9,38	-	33,69	-	-	57,81
Parte in proprietà, parte in affitto e parte in uso gratuito	0,67	1,45	13,18	23,60	79,52	33,53	-	-	151,95
Con solo manodopera familiare	11.402,59	10.888,35	15.522,80	10.136,96	8.358,06	9.049,77	5.012,44	6.020,12	76.391,09
Solo in proprietà	1.557,78	1.763,99	2.849,31	2.135,24	1.868,85	1.760,67	1.211,41	1.083,19	14.230,44
Solo in affitto	4,76	8,87	86,40	88,23	167,47	142,44	-	249,00	747,17
Solo in uso gratuito	15,97	20,21	65,87	52,24	42,99	-	52,30	-	249,58
Parte in proprietà e parte in affitto	4,50	11,15	50,00	109,15	186,93	434,43	541,97	582,28	1.920,41
Parte in proprietà e parte in uso gratuito	16,94	34,97	88,93	93,47	100,00	140,12	-	-	474,43
Parte in affitto e parte in uso gratuito	-	2,55	2,35	-	-	22,51	-	-	27,41
Parte in proprietà, parte in affitto e parte in uso gratuito	-	-	6,29	7,76	-	-	131,42	116,57	262,04
Con manodopera familiare prevalente	1.599,95	1.841,74	3.149,15	2.486,09	2.366,24	2.500,17	1.937,10	2.031,04	17.911,48
Solo in proprietà	935,63	1.569,68	3.174,15	2.662,41	3.012,11	4.534,02	2.751,50	3.176,33	21.815,83
Solo in affitto	7,04	22,39	91,29	115,68	137,35	23,80	343,58	308,00	1.049,13
Solo in uso gratuito	11,53	31,66	68,87	23,30	25,58	70,80	135,00	135,03	501,77
Parte in proprietà e parte in affitto	1,88	14,82	91,26	130,43	204,69	469,01	597,51	435,72	1.945,32
Parte in proprietà e parte in uso gratuito	10,91	22,56	68,23	107,84	139,65	244,71	72,37	301,00	967,27
Parte in affitto e parte in uso gratuito	-	1,85	2,23	-	11,05	-	-	-	15,13
Parte in proprietà, parte in affitto e parte in uso gratuito	-	-	12,76	-	60,55	98,38	-	331,99	503,68
Con manodopera extrafamiliare prevalente	966,99	1.662,96	3.508,79	3.039,66	3.590,98	5.440,72	3.899,96	4.688,07	26.798,13
Solo in proprietà	186,33	276,08	607,15	651,51	1.050,17	1.914,17	2.365,90	40.378,94	47.430,25
Solo in affitto	1,27	7,96	11,83	17,45	91,69	94,31	234,68	-	459,19
Solo in uso gratuito	7,10	11,64	26,23	5,20	24,88	32,17	-	-	107,22
Parte in proprietà e parte in affitto	1,27	6,67	35,54	15,86	91,18	113,81	347,80	1.573,23	2.185,36
Parte in proprietà e parte in uso gratuito	5,97	8,05	21,07	13,84	19,54	45,00	146,75	452,00	712,22
Parte in affitto e parte in uso gratuito	-	-	-	-	-	-	-	-	-
Parte in proprietà, parte in affitto e parte in uso gratuito	-	-	-	-	-	-	-	-	-
Conduzione con salariati	201,94	310,40	701,82	703,86	1.277,46	2.199,46	3.095,13	42.404,17	50.894,24
Solo in proprietà	7,61	1,39	36,86	82,88	94,33	212,31	202,85	127,65	765,88
Solo in affitto	1,87	5,40	10,08	-	15,47	-	-	-	32,82
Solo in uso gratuito	-	1,10	-	-	-	-	-	-	1,10
Parte in proprietà e parte in affitto	-	-	-	-	-	-	-	-	-
Parte in proprietà e parte in uso gratuito	-	-	-	-	-	-	-	-	-
Conduzione a colonia parziaria appoderata	9,48	7,89	46,94	82,88	109,80	212,31	202,85	127,65	799,80
Solo in proprietà	0,55	2,58	10,12	9,97	-	-	-	-	23,22
Solo in affitto	-	-	-	-	-	-	-	-	-
Solo in uso gratuito	0,01	-	-	-	-	-	-	-	0,01
Altra forma di conduzione	0,56	2,58	10,12	9,97	-	-	-	-	23,23
Solo in proprietà	13.445,00	13.561,02	20.656,07	13.974,90	12.461,72	14.268,22	9.117,95	48.848,37	146.333,25
Solo in affitto	162,80	273,27	660,24	755,01	1.086,73	1.528,14	1.295,95	1.197,99	6.960,13
Solo in uso gratuito	351,07	394,94	552,70	506,59	536,42	746,29	1.105,86	576,41	4.770,28
Parte in proprietà e parte in affitto	62,28	174,92	445,91	580,49	988,32	1.932,82	1.973,49	3.167,39	9.325,62
Parte in proprietà e parte in uso gratuito	157,84	293,46	585,46	601,69	478,23	738,85	522,81	1.032,33	4.410,67
Parte in affitto e parte in uso gratuito	1,85	14,86	7,01	9,38	11,05	56,20	-	-	100,35
Parte in proprietà, parte in affitto e parte in uso gratuito	0,67	1,45	32,23	31,36	140,07	131,91	131,42	448,56	917,67
TOTALE	14.181,51	14.713,92	22.939,62	16.459,42	15.702,54	19.402,43	14.147,48	55.271,05	172.817,97

Tavola 2.6 segue - Aziende e relativa superficie agricola utilizzata (SAU) per classe di superficie agricola utilizzata, forma di conduzione, titolo di possesso dei terreni e zona altimetrica (superficie in ettari) - COLLINA

FORME DI CONDUZIONE TITOLI DI POSSESSO DEI TERRENI	CLASSI DI SUPERFICIE AGRICOLA UTILIZZATA								
	Meno di 1	1 -- 2	2 -- 5	5 -- 10	10 -- 20	20 -- 50	50 -- 100	100 ed oltre	Totale
SUPERFICIE AGRICOLA UTILIZZATA									
<i>Solo in proprietà</i>	21.449,66	22.758,66	35.975,47	20.020,97	14.675,06	12.336,20	6.118,97	4.295,48	137.630,47
<i>Solo in affitto</i>	330,12	368,47	772,04	662,94	685,08	841,31	395,24	480,00	4.535,20
<i>Solo in uso gratuito</i>	386,75	416,61	679,34	413,57	304,85	139,39	-	-	2.340,51
<i>Parte in proprietà e parte in affitto</i>	152,86	430,35	1.440,93	1.911,97	2.119,78	2.304,35	993,65	1.248,51	10.602,40
<i>Parte in proprietà e parte in uso gratuito</i>	210,44	426,90	1.228,62	979,12	687,41	699,41	331,44	117,10	4.680,44
<i>Parte in affitto e parte in uso gratuito</i>	5,14	9,69	40,34	44,35	62,51	89,10	-	-	251,13
<i>Parte in proprietà, parte in affitto e parte in uso gratuito</i>	5,08	13,95	108,08	201,23	264,46	531,73	55,90	248,50	1.428,93
Con solo manodopera familiare	22.540,05	24.424,63	40.244,82	24.234,15	18.799,15	16.941,49	7.895,20	6.389,59	161.469,08
<i>Solo in proprietà</i>	2.676,03	3.720,14	7.166,51	5.429,67	4.836,92	5.049,64	3.171,89	1.602,73	33.653,53
<i>Solo in affitto</i>	28,46	50,80	166,90	164,41	207,93	167,30	135,53	117,67	1.039,00
<i>Solo in uso gratuito</i>	36,56	62,66	165,11	98,53	137,47	111,62	87,00	-	698,95
<i>Parte in proprietà e parte in affitto</i>	20,50	70,66	219,75	431,66	780,30	1.294,54	921,39	705,89	4.444,69
<i>Parte in proprietà e parte in uso gratuito</i>	36,54	65,19	283,47	279,30	308,32	292,20	253,61	808,00	2.326,63
<i>Parte in affitto e parte in uso gratuito</i>	0,36	3,35	9,25	-	31,10	23,86	-	-	67,92
<i>Parte in proprietà, parte in affitto e parte in uso gratuito</i>	-	2,63	15,31	111,82	73,30	116,12	181,99	105,11	606,28
Con manodopera familiare prevalente	2.798,45	3.975,43	8.026,30	6.515,39	6.375,34	7.055,28	4.751,41	3.339,40	42.837,00
<i>Solo in proprietà</i>	1.589,26	3.022,32	6.585,06	6.695,98	6.411,98	9.895,19	7.356,80	8.120,83	49.677,42
<i>Solo in affitto</i>	8,45	10,93	75,81	121,78	86,26	382,75	297,85	501,96	1.485,79
<i>Solo in uso gratuito</i>	19,21	34,47	87,78	78,92	205,80	86,92	114,00	137,80	764,90
<i>Parte in proprietà e parte in affitto</i>	6,34	37,35	169,55	196,93	614,10	1.100,59	968,38	2.585,60	5.678,84
<i>Parte in proprietà e parte in uso gratuito</i>	12,12	57,97	145,83	202,30	445,39	696,27	572,25	108,68	2.240,81
<i>Parte in affitto e parte in uso gratuito</i>	0,26	-	4,66	7,23	20,81	22,45	-	-	55,41
<i>Parte in proprietà, parte in affitto e parte in uso gratuito</i>	-	1,80	10,44	5,50	75,05	229,90	-	-	322,69
Con manodopera extrafamiliare prevalente	1.635,64	3.164,84	7.079,13	7.308,64	7.859,39	12.414,07	9.309,28	11.454,87	60.225,86
<i>Solo in proprietà</i>	380,77	611,54	1.227,37	1.388,61	2.279,10	4.477,88	4.908,70	21.659,72	36.933,69
<i>Solo in affitto</i>	1,80	4,60	22,44	58,13	38,15	199,32	270,09	115,00	709,53
<i>Solo in uso gratuito</i>	2,34	2,62	11,57	16,78	50,56	-	89,63	3.418,27	3.591,77
<i>Parte in proprietà e parte in affitto</i>	3,54	3,38	15,74	48,08	169,63	425,06	476,41	1.448,96	2.590,80
<i>Parte in proprietà e parte in uso gratuito</i>	0,36	5,76	47,38	19,54	107,69	134,08	122,72	115,78	553,31
<i>Parte in affitto e parte in uso gratuito</i>	-	1,20	-	-	-	41,11	-	-	42,31
<i>Parte in proprietà, parte in affitto e parte in uso gratuito</i>	-	-	-	7,70	54,16	74,59	-	584,85	721,30
Conduzione con salariati	388,81	629,10	1.324,50	1.538,84	2.699,29	5.352,04	5.867,55	27.342,58	45.142,71
<i>Solo in proprietà</i>	25,05	46,54	119,28	107,16	120,67	245,73	50,39	-	714,82
<i>Solo in affitto</i>	0,50	2,76	4,16	9,70	-	-	-	-	17,12
<i>Solo in uso gratuito</i>	4,15	3,57	9,20	-	-	-	-	-	16,92
<i>Parte in proprietà e parte in affitto</i>	-	-	-	-	-	20,00	-	156,18	176,18
<i>Parte in proprietà e parte in uso gratuito</i>	-	-	-	6,22	-	-	-	-	6,22
Conduzione a colonia parziaria appoderata	29,70	52,87	132,64	123,08	120,67	265,73	50,39	156,18	931,26
<i>Solo in proprietà</i>	1,29	1,15	13,48	5,57	-	-	-	-	21,49
<i>Solo in affitto</i>	-	2,58	-	-	-	48,06	-	-	50,64
<i>Solo in uso gratuito</i>	-	1,03	4,02	-	-	-	-	-	5,05
Altra forma di conduzione	1,29	4,76	17,50	5,57	-	48,06	-	-	77,18
<i>Solo in proprietà</i>	26.122,06	30.160,35	51.087,17	33.647,96	28.323,73	32.004,64	21.606,75	35.678,76	258.631,42
<i>Solo in affitto</i>	369,33	440,14	1.041,35	1.016,96	1.017,42	1.638,74	1.098,71	1.214,63	7.837,28
<i>Solo in uso gratuito</i>	449,01	520,96	957,02	607,80	698,68	337,93	290,63	3.556,07	7.418,10
<i>Parte in proprietà e parte in affitto</i>	183,24	541,74	1.845,97	2.588,64	3.683,81	5.144,54	3.359,83	6.145,14	23.492,91
<i>Parte in proprietà e parte in uso gratuito</i>	259,46	555,82	1.705,30	1.486,48	1.548,81	1.821,96	1.280,02	1.149,56	9.807,41
<i>Parte in affitto e parte in uso gratuito</i>	5,76	14,24	54,25	51,58	114,42	176,52	-	-	416,77
<i>Parte in proprietà, parte in affitto e parte in uso gratuito</i>	5,08	18,38	133,83	326,25	466,97	952,34	237,89	938,46	3.079,20
TOTALE	27.393,94	32.251,63	56.824,89	39.725,67	35.853,84	42.076,67	27.873,83	48.682,62	310.683,09

Tavola 2.6 segue - Aziende e relativa superficie agricola utilizzata (SAU) per classe di superficie agricola utilizzata, forma di conduzione, titolo di possesso dei terreni e zona altimetrica (superficie in ettari) - PIANURA

FORME DI CONDUZIONE TITOLI DI POSSESSO DEI TERRENI	CLASSI DI SUPERFICIE AGRICOLA UTILIZZATA									Totale
	Meno di 1	1 -- 2	2 -- 5	5 -- 10	10 -- 20	20 -- 50	50 -- 100	100 ed oltre		
SUPERFICIE AGRICOLA UTILIZZATA										
Solo in proprietà	3.842,58	4.503,06	8.596,49	6.386,60	3.419,88	3.235,24	2.481,95	435,85	32.901,65	
Solo in affitto	114,16	160,06	426,81	208,06	228,83	193,92	88,75	-	1.420,59	
Solo in uso gratuito	102,71	85,71	211,74	202,80	117,24	24,00	53,52	247,63	1.045,35	
Parte in proprietà e parte in affitto	21,98	53,67	221,78	362,15	338,19	265,14	135,44	328,50	1.726,85	
Parte in proprietà e parte in uso gratuito	38,81	76,31	181,55	143,34	81,87	166,00	225,59	-	913,47	
Parte in affitto e parte in uso gratuito	1,91	3,16	26,58	12,37	13,13	-	-	-	57,15	
Parte in proprietà, parte in affitto e parte in uso gratuito	-	3,30	14,95	9,22	50,37	54,01	-	-	131,85	
Con solo manodopera familiare	4.122,15	4.885,27	9.679,90	7.324,54	4.249,51	3.938,31	2.985,25	1.011,98	38.196,91	
Solo in proprietà	453,50	633,83	1.193,73	795,38	722,36	480,80	503,47	1.016,65	5.799,72	
Solo in affitto	6,62	21,82	66,21	28,64	23,83	-	-	-	147,12	
Solo in uso gratuito	7,06	13,10	18,16	21,90	-	-	-	-	60,22	
Parte in proprietà e parte in affitto	1,84	7,45	35,20	71,96	109,67	45,00	50,00	139,87	460,99	
Parte in proprietà e parte in uso gratuito	7,95	20,01	61,18	5,69	32,65	53,34	-	-	180,82	
Parte in affitto e parte in uso gratuito	-	1,20	-	-	-	-	-	-	1,20	
Parte in proprietà, parte in affitto e parte in uso gratuito	-	-	-	22,68	17,09	42,86	-	-	82,63	
Con manodopera familiare prevalente	476,97	697,41	1.374,48	946,25	905,60	622,00	553,47	1.156,52	6.732,70	
Solo in proprietà	131,95	324,99	814,56	817,15	1.056,00	1.804,28	1.199,38	2.063,86	8.212,17	
Solo in affitto	1,50	1,30	14,70	5,50	46,92	56,93	77,13	-	203,98	
Solo in uso gratuito	2,00	1,13	8,08	12,61	12,28	-	78,50	239,80	354,40	
Parte in proprietà e parte in affitto	1,27	1,80	16,42	53,55	101,85	227,69	305,30	897,44	1.605,32	
Parte in proprietà e parte in uso gratuito	0,86	6,37	19,56	37,71	92,70	102,15	-	-	259,35	
Parte in affitto e parte in uso gratuito	-	-	-	-	-	-	-	-	-	
Parte in proprietà, parte in affitto e parte in uso gratuito	-	-	-	-	-	66,00	-	102,00	168,00	
Con manodopera extrafamiliare prevalente	137,58	335,59	873,32	926,52	1.309,75	2.257,05	1.660,31	3.303,10	10.803,22	
Solo in proprietà	148,67	448,92	2.168,99	3.537,86	1.600,71	1.485,94	1.463,20	4.214,69	15.068,98	
Solo in affitto	-	4,62	17,01	19,20	55,14	81,13	55,00	151,50	383,60	
Solo in uso gratuito	0,66	8,84	34,31	90,60	55,71	-	167,95	346,69	704,76	
Parte in proprietà e parte in affitto	0,50	-	5,97	27,22	62,58	152,04	181,22	1.702,05	2.131,58	
Parte in proprietà e parte in uso gratuito	-	2,25	19,27	15,00	15,04	42,00	137,80	230,00	461,36	
Parte in affitto e parte in uso gratuito	-	-	-	-	-	-	-	-	-	
Parte in proprietà, parte in affitto e parte in uso gratuito	-	-	-	-	15,50	-	-	196,26	211,76	
Conduzione con salariati	149,83	464,63	2.245,55	3.689,88	1.804,68	1.761,11	2.005,17	6.841,19	18.962,04	
Solo in proprietà	0,57	2,78	7,50	8,54	-	-	-	-	19,39	
Solo in affitto	-	-	-	8,90	-	-	-	-	8,90	
Solo in uso gratuito	-	-	-	-	-	-	-	-	-	
Parte in proprietà e parte in affitto	-	-	-	-	-	-	-	-	-	
Parte in proprietà e parte in uso gratuito	-	-	-	-	-	-	-	-	-	
Conduzione a colonia parziaria appoderata	0,57	2,78	7,50	17,44	-	-	-	-	28,29	
Solo in proprietà	0,50	-	-	-	-	-	-	-	0,50	
Solo in affitto	-	-	-	-	-	-	-	-	-	
Solo in uso gratuito	-	-	-	-	-	-	-	-	-	
Altra forma di conduzione	0,50	-	-	-	-	-	-	-	0,50	
Solo in proprietà	4.577,77	5.913,58	12.781,27	11.545,53	6.798,95	7.006,26	5.648,00	7.731,05	62.002,41	
Solo in affitto	122,28	187,80	524,73	270,30	354,72	331,98	220,88	151,50	2.164,19	
Solo in uso gratuito	112,43	108,78	272,29	327,91	185,23	24,00	299,97	834,12	2.164,73	
Parte in proprietà e parte in affitto	25,59	62,92	279,37	514,88	612,29	689,87	671,96	3.067,86	5.924,74	
Parte in proprietà e parte in uso gratuito	47,62	104,94	281,56	201,74	222,26	363,49	363,39	230,00	1.815,00	
Parte in affitto e parte in uso gratuito	1,91	4,36	26,58	12,37	13,13	-	-	-	58,35	
Parte in proprietà, parte in affitto e parte in uso gratuito	-	3,30	14,95	31,90	82,96	162,87	-	298,26	594,24	
TOTALE	4.887,60	6.385,68	14.180,75	12.904,63	8.269,54	8.578,47	7.204,20	12.312,79	74.723,66	

Tavola 2.7 - Aziende per numero dei corpi di terreno, classe di superficie totale e classe di superficie agricola utilizzata (SAU)

	NUMERO DEI CORPI DI TERRENO								
CLASSI DI SUPERFICIE TOTALE CLASSI DI SAU	1	2	3	4	5	6 ed oltre	TOTALE		
							Aziende	Corpi	
CLASSI DI SUPERFICIE TOTALE (in ettari)									
Meno di 1 ettaro	65.571	17.984	5.560	2.123	983	1.498	93.719	144.399	
1 -- 2	19.607	11.148	5.456	2.329	1.244	2.065	41.849	92.653	
2 -- 3	7.451	4.904	2.890	1.535	902	1.496	19.178	50.526	
3 -- 5	6.026	4.335	2.830	1.635	1.000	1.817	17.643	52.762	
5 -- 10	4.151	3.123	2.034	1.300	813	1.833	13.254	44.512	
10 -- 20	1.471	1.316	863	639	418	1.038	5.745	23.187	
20 -- 30	373	406	283	221	147	361	1.791	8.259	
30 -- 50	234	291	204	159	125	346	1.359	7.629	
50 -- 100	171	150	164	101	88	308	982	6.629	
100 ed oltre	64	75	81	76	50	488	834	16.203	
TOTALE	105.119	43.732	20.365	10.118	5.770	11.250	196.354	446.759	
CLASSI DI SAU (in ettari)									
Senza superficie	1.058	302	149	70	43	133	1.754	4.991	
Meno di 1 ettaro	70.553	21.460	7.522	2.964	1.472	2.410	106.381	176.793	
1 -- 2	17.487	10.252	5.235	2.416	1.345	2.286	39.021	91.587	
2 -- 3	6.262	4.180	2.554	1.409	849	1.430	16.684	46.410	
3 -- 5	4.933	3.558	2.192	1.333	792	1.553	14.361	43.647	
5 -- 10	3.184	2.363	1.558	1.000	649	1.476	10.230	35.644	
10 -- 20	1.066	995	655	523	332	868	4.439	19.689	
20 -- 30	271	298	210	185	110	296	1.370	6.486	
30 -- 50	158	186	142	114	95	293	988	6.511	
50 -- 100	124	101	110	76	60	241	712	5.221	
100 ed oltre	24	37	38	28	23	264	414	9.781	
TOTALE	105.120	43.732	20.365	10.118	5.770	11.250	196.354	446.760	

Tavola 2.8 - Superficie totale per numero dei corpi di terreno, classe di superficie totale e classe di superficie agricola utilizzata (SAU) (superficie in ettari)

CLASSI DI SUPERFICIE TOTALE CLASSI DI SAU	NUMERO DEI CORPI DI TERRENO						Totale
	1	2	3	4	5	6 ed oltre	
CLASSI DI SUPERFICIE TOTALE							
Meno di 1 ettaro	27.286,66	9.510,00	3.263,52	1.296,97	593,92	949,26	42.900,33
1 -- 2	26.118,76	15.473,56	7.752,95	3.384,84	1.794,98	2.997,82	57.522,91
2 -- 3	17.582,41	11.761,14	6.998,72	3.732,35	2.180,76	3.650,21	45.905,59
3 -- 5	22.517,89	16.350,00	10.706,03	6.212,23	3.826,64	7.000,25	66.613,04
5 -- 10	27.652,13	21.138,31	13.952,00	8.948,29	5.633,03	12.706,46	90.030,22
10 -- 20	19.648,43	17.704,78	11.553,01	8.812,22	5.624,03	14.388,87	77.731,34
20 -- 30	8.870,75	9.690,88	6.767,46	5.347,19	3.559,02	8.598,93	42.834,23
30 -- 50	8.773,87	10.833,40	7.718,28	6.017,94	4.824,57	13.429,07	51.597,13
50 -- 100	11.295,08	10.212,24	11.042,43	6.574,66	6.032,32	22.053,16	67.209,89
100 ed oltre	15.789,70	14.326,47	14.431,22	14.400,93	13.148,97	300.006,23	372.103,52
TOTALE	185.535,68	137.000,78	94.185,62	64.727,62	47.218,24	385.780,26	914.448,20
CLASSI DI SAU							
Senza superficie	9.906,75	3.775,85	3.043,04	4.315,37	3.330,41	42.177,10	66.548,52
Meno di 1 ettaro	37.480,90	17.579,70	7.953,72	3.279,95	1.816,84	3.516,05	71.627,16
1 -- 2	28.302,16	18.131,55	10.294,27	5.001,01	2.820,56	6.821,22	71.370,77
2 -- 3	17.886,83	12.395,94	7.844,56	4.721,01	2.851,60	6.918,90	52.618,84
3 -- 5	21.622,11	16.341,50	10.700,33	6.296,34	4.177,77	12.544,35	71.682,40
5 -- 10	24.709,43	19.431,26	13.357,65	9.691,67	5.735,73	16.964,49	89.890,23
10 -- 20	16.890,93	16.755,41	11.083,32	9.011,14	6.624,81	22.557,79	82.923,40
20 -- 30	7.461,18	8.420,02	6.362,16	5.627,00	3.240,54	13.358,58	44.469,48
30 -- 50	7.282,00	8.383,86	7.145,85	5.224,45	5.961,22	24.237,20	58.234,58
50 -- 100	9.606,17	8.397,09	8.726,14	6.793,26	5.435,82	34.896,25	73.854,73
100 ed oltre	4.387,22	7.388,60	7.674,58	4.766,42	5.222,94	201.788,33	231.228,09
TOTALE	185.535,68	137.000,78	94.185,62	64.727,62	47.218,24	385.780,26	914.448,20

Tavola 2.9 - Superficie agricola utilizzata (SAU) per numero dei corpi di terreno, classe di superficie totale e classe di superficie agricola utilizzata (superficie in ettari)

		NUMERO DEI CORPI DI TERRENO					
CLASSI DI SUPERFICIE TOTALE							
CLASSI DI SAU	1	2	3	4	5	6 ed oltre	Totale
CLASSI DI SUPERFICIE TOTALE							
Meno di 1 ettaro	24.588,78	8.326,47	2.789,62	1.084,86	496,32	768,08	38.054,13
1 -- 2	22.385,98	12.974,43	6.403,37	2.801,05	1.468,36	2.406,22	48.439,41
2 -- 3	14.633,14	9.596,36	5.682,08	3.021,00	1.757,79	2.875,96	37.566,33
3 -- 5	18.524,35	13.301,29	8.479,20	5.014,02	3.018,63	5.415,49	53.752,98
5 -- 10	22.212,82	16.491,40	10.866,12	7.056,38	4.401,41	9.809,43	70.837,56
10 -- 20	14.800,79	13.474,17	8.955,48	7.006,59	4.454,07	11.301,71	59.992,81
20 -- 30	6.781,06	7.343,10	5.104,52	4.358,91	2.631,10	6.796,45	33.015,14
30 -- 50	6.176,00	7.986,92	5.571,33	4.488,35	3.518,99	9.714,68	37.456,27
50 -- 100	8.686,42	7.123,62	7.564,12	4.588,89	4.377,30	14.556,75	46.897,10
100 ed oltre	5.088,44	8.223,60	8.367,38	6.144,36	5.157,95	99.231,26	132.212,99
TOTALE	143.877,78	104.841,36	69.783,22	45.564,41	31.281,92	162.876,03	558.224,72
CLASSI DI SAU							
Meno di 1 ettaro	28.102,22	10.557,43	4.043,32	1.615,94	806,25	1.337,89	46.463,05
1 -- 2	23.247,15	14.100,32	7.356,66	3.460,17	1.916,17	3.270,76	53.351,23
2 -- 3	14.691,28	10.002,76	6.178,32	3.414,26	2.057,41	3.486,53	39.830,56
3 -- 5	18.432,71	13.393,20	8.267,07	5.048,93	3.007,25	5.965,54	54.114,70
5 -- 10	21.039,32	15.891,90	10.689,39	6.851,72	4.447,07	10.170,32	69.089,72
10 -- 20	14.012,84	13.320,67	8.859,70	7.121,24	4.479,10	12.032,37	59.825,92
20 -- 30	6.430,34	7.065,29	4.989,84	4.474,66	2.632,51	7.138,29	32.730,93
30 -- 50	5.881,30	6.979,93	5.393,54	4.390,13	3.582,04	11.099,70	37.326,64
50 -- 100	8.328,19	6.964,54	7.395,11	5.135,44	4.210,42	17.191,81	49.225,51
100 ed oltre	3.712,43	6.565,32	6.610,27	4.051,92	4.143,70	91.182,82	116.266,46
TOTALE	143.877,78	104.841,36	69.783,22	45.564,41	31.281,92	162.876,03	558.224,72

Tavola 2.10 - Aziende e relativa superficie per forma di utilizzazione dei terreni, classe di superficie totale e classe di superficie agricola utilizzata (SAU) (superficie in ettari)

CLASSI DI SUPERFICIE TOTALE CLASSI DI SAU	SUPERFICIE AGRICOLA UTILIZZATA				Arboricoltura da legno	Boschi	SUPERFICIE AGRICOLA NON UTILIZZATA			Totale generale
	Seminativi	Coltivazioni legnose agrarie	Prati permanenti e pascoli	Totale aziende con SAU			Totale	Di cui destinata ad attività ricreative	Altra superficie	
AZIENDE										
CLASSI DI SUPERFICIE TOTALE										
Meno di 1 ettaro	31.667	81.600	5.016	93.072	396	6.961	11.948	69	34.262	93.719
1 -- 2	20.662	35.818	5.221	41.507	449	7.878	9.432	57	21.020	41.849
2 -- 3	11.018	16.347	3.280	19.018	266	4.941	5.101	35	10.629	19.178
3 -- 5	11.135	14.725	3.839	17.508	344	5.438	5.012	35	10.386	17.643
5 -- 10	9.133	10.482	3.787	13.109	432	4.706	4.067	38	8.215	13.254
10 -- 20	4.005	4.493	2.289	5.652	234	2.385	1.784	22	3.847	5.745
20 -- 30	1.267	1.372	831	1.750	81	811	538	10	1.258	1.791
30 -- 50	960	1.014	682	1.323	66	718	418	11	947	1.359
50 -- 100	680	678	532	932	75	514	304	10	702	982
100 ed oltre	469	461	535	729	71	670	309	28	617	834
TOTALE	90.996	166.990	26.012	194.600	2.414	35.022	38.913	315	91.883	196.354
CLASSI DI SAU										
Senza superficie	-	-	-	-	145	1.643	467	9	554	1.754
Meno di 1 ettaro	39.311	92.867	6.442	106.381	748	13.175	19.405	117	42.888	106.381
1 -- 2	19.734	33.806	5.559	39.021	464	7.382	7.811	51	19.422	39.021
2 -- 3	9.832	14.287	3.243	16.684	244	3.754	3.627	27	9.170	16.684
3 -- 5	9.261	11.909	3.581	14.361	272	3.437	3.227	30	8.218	14.361
5 -- 10	7.200	8.022	3.227	10.230	222	2.714	2.323	24	6.176	10.230
10 -- 20	3.135	3.483	1.993	4.439	150	1.456	1.097	19	2.967	4.439
20 -- 30	994	1.063	677	1.370	50	486	337	11	962	1.370
30 -- 50	734	739	542	988	41	406	267	5	704	988
50 -- 100	522	527	435	712	38	293	202	8	509	712
100 ed oltre	273	287	313	414	40	276	150	14	313	414
TOTALE	90.996	166.990	26.012	194.600	2.414	35.022	38.913	315	91.883	196.354
SUPERFICIE INVESTITA										
CLASSI DI SUPERFICIE TOTALE										
Meno di 1 ettaro	7.347,96	29.482,08	1.224,09	38.054,13	76,33	1.426,15	1.959,89	9,02	1.383,83	42.900,33
1 -- 2	12.539,74	33.024,81	2.874,86	48.439,41	174,15	3.489,27	3.796,18	24,31	1.623,90	57.522,91
2 -- 3	11.508,03	23.204,78	2.853,52	37.566,33	165,39	3.700,05	3.329,09	21,33	1.144,73	45.905,59
3 -- 5	19.292,88	29.404,76	5.055,34	53.752,98	379,69	6.172,76	4.808,71	32,77	1.498,90	66.613,04
5 -- 10	29.690,61	32.756,93	8.390,02	70.837,56	806,13	10.320,01	6.180,72	38,61	1.885,80	90.030,22
10 -- 20	24.739,78	24.241,40	11.011,63	59.992,81	809,21	10.747,28	4.605,77	40,80	1.576,27	77.731,34
20 -- 30	13.299,84	12.242,52	7.472,78	33.015,14	469,95	6.571,07	2.013,81	30,88	764,26	42.834,23
30 -- 50	15.273,57	12.902,14	9.280,56	37.456,27	604,96	10.147,39	2.447,42	25,94	941,09	51.597,13
50 -- 100	18.189,33	15.519,34	13.188,43	46.897,10	1.148,27	14.894,35	2.718,06	18,59	1.552,11	67.209,89
100 ed oltre	29.487,51	23.360,66	79.364,82	132.212,99	2.619,88	219.775,50	10.243,63	306,07	7.251,52	372.103,52
TOTALE	181.369,25	236.139,42	140.716,05	558.224,72	7.253,96	287.243,83	42.103,28	548,32	19.622,41	914.448,20
CLASSI DI SAU										
Senza superficie	-	-	-	-	1.229,36	62.396,43	1.955,85	27,27	966,88	66.548,52
Meno di 1 ettaro	9.784,54	34.994,12	1.684,39	46.463,05	604,86	12.480,83	9.674,98	41,68	2.403,44	71.627,16
1 -- 2	14.352,36	35.478,92	3.519,95	53.351,23	477,80	9.891,56	5.667,46	37,41	1.982,72	71.370,77
2 -- 3	12.584,01	23.924,05	3.322,50	39.830,56	380,61	7.554,60	3.484,64	21,40	1.368,43	52.618,84
3 -- 5	20.120,23	28.368,98	5.625,49	54.114,70	468,53	11.718,38	3.734,98	21,04	1.645,81	71.682,40
5 -- 10	29.372,56	30.758,09	8.959,07	69.089,72	592,22	14.573,99	3.890,24	56,18	1.744,06	89.890,23
10 -- 20	24.360,63	23.202,81	12.262,48	59.825,92	754,02	17.990,15	2.665,74	30,35	1.687,57	82.923,40
20 -- 30	13.091,76	12.038,10	7.601,07	32.730,93	355,05	9.293,11	1.304,55	20,37	785,84	44.469,48
30 -- 50	14.413,54	12.508,26	10.404,84	37.326,64	491,86	17.766,37	1.611,08	26,77	1.038,63	58.234,58
50 -- 100	18.681,95	15.378,03	15.165,53	49.225,51	482,69	21.588,30	1.567,64	12,69	990,59	73.854,73
100 ed oltre	24.607,67	19.488,06	72.170,73	116.266,46	1.416,96	101.990,11	6.546,12	253,16	5.008,44	231.228,09
TOTALE	181.369,25	236.139,42	140.716,05	558.224,72	7.253,96	287.243,83	42.103,28	548,32	19.622,41	914.448,20

Tavola 2.11 - Aziende con seminativi e relativa superficie investita per classe di superficie agricola utilizzata (SAU) e principali coltivazioni praticate (superficie in ettari) - TOTALE

COLTIVAZIONI	CLASSI DI SUPERFICIE AGRICOLA UTILIZZATA								Totale
	Meno di 1	1 -- 2	2 -- 5	5 -- 10	10 -- 20	20 -- 50	50 -- 100	100 ed oltre	
	AZIENDE								
SEMINATIVI	28.157	17.285	17.815	7.025	3.088	1.707	516	272	75.865
Cereali	10.100	9.502	11.915	5.316	2.387	1.326	414	211	41.171
Frumento tenero e spelta	2.740	2.750	3.291	1.260	565	280	93	44	11.023
Frumento duro	3.671	4.291	6.556	3.419	1.569	928	300	161	20.895
Segale	122	88	145	108	57	36	7	11	574
Orzo	897	1.075	1.750	975	586	330	103	66	5.782
Avena	1.792	1.948	2.810	1.411	760	405	122	66	9.314
Granoturco	2.683	2.212	2.242	692	329	130	28	19	8.335
Riso	-	-	-	-	1	1	2	2	6
Sorgo	4	7	15	6	5	10	3	4	54
Altri cereali	93	90	151	87	56	41	17	8	543
Legumi secchi	6.647	3.366	3.195	985	465	214	61	30	14.963
Patata	8.689	4.191	3.604	1.057	446	220	56	21	18.284
Barbabietola da zucchero	75	42	102	61	29	28	15	22	374
Piante sarchiate da foraggio	57	33	42	10	13	8	2	2	167
Piante industriali	62	47	68	33	18	22	16	8	274
Tabacco	2	1	2	2	1	-	1	-	9
Luppolo	7	10	14	10	4	2	-	-	47
Cotone	2	-	2	-	-	-	-	-	4
Lino	5	-	-	-	-	-	-	-	5
Canapa	1	2	1	-	-	-	-	-	4
Piante da semi oleosi	6	14	17	11	12	20	15	7	102
Colza e ravizzone	2	1	5	8	6	15	12	4	53
Girasole	2	11	10	1	5	4	3	3	39
Soia	2	2	2	2	-	2	-	-	10
Altre piante da semi oleosi	-	-	-	-	1	-	-	-	1
Piante aromatiche, medicinali e da condimento	39	19	29	10	1	-	-	1	99
Altre piante industriali	1	1	3	1	-	-	-	-	6
Ortive	12.897	6.441	5.983	2.001	970	513	134	68	29.007
In piena aria	12.668	6.351	5.882	1.962	941	495	132	66	28.497
In coltivazioni di pieno campo	11.589	5.908	5.493	1.847	880	454	126	62	26.359
Pomodoro da mensa	6.760	3.073	2.653	764	335	156	39	15	13.795
Pomodoro da industria	570	359	371	122	62	50	11	14	1.559
Altre ortive	8.437	4.636	4.450	1.499	739	376	107	48	20.292
In orti stabili o industriali	1.482	628	564	177	91	53	9	6	3.010
Pomodoro da mensa	300	171	160	44	25	12	1	-	713
Altre ortive	1.349	567	511	161	83	49	9	6	2.735
Protette	283	127	170	74	48	34	2	7	745
In serra	271	116	162	71	47	28	2	6	703
Pomodoro da mensa	139	50	100	47	26	10	2	4	378
Altre ortive	163	87	99	46	35	23	1	4	458
In tunnel, campane, ecc.	15	13	9	5	1	6	-	1	50
Flori e piante ornamentali	74	32	31	12	9	8	3	1	170
In piena aria	47	15	12	5	-	4	-	-	83
Protetti	32	24	22	9	9	6	3	1	106
In serra	25	17	17	8	5	6	2	1	81
In tunnel, campane, ecc.	8	7	7	2	4	1	1	-	30
Piantine	148	75	102	45	23	14	4	3	414
Orticole	111	62	80	34	18	7	4	1	317
Floricole ed ornamentali	16	5	10	6	2	2	-	1	42
Altre piantine	31	12	23	15	4	7	-	1	93
Foraggere avvicendate	1.660	1.736	2.576	1.510	992	617	194	120	9.405
Prati avvicendati	995	972	1.549	851	586	364	128	82	5.527
Erba medica	669	673	1.135	639	442	252	74	53	3.937
Altri prati avvicendati	336	316	494	277	216	154	66	41	1.900
Erbai	733	835	1.220	840	547	349	110	61	4.695
Granoturco in erba	129	143	184	116	87	41	15	7	722
Granoturco a maturazione cerosa	102	147	198	75	68	30	6	14	640
Altri erbai monofiti di cereali	85	127	247	178	106	56	20	18	837
Altri erbai	432	455	682	548	361	253	84	45	2.860
Sementi	56	36	44	22	6	3	1	2	170
Terreni a riposo	5.291	3.602	3.691	1.416	591	350	109	101	15.151

Tavola 2.11 segue - Aziende con seminativi e relativa superficie investita per classe di superficie agricola utilizzata (SAU) e principali coltivazioni praticate (superficie in ettari) - MONTAGNA

COLTIVAZIONI	CLASSI DI SUPERFICIE AGRICOLA UTILIZZATA								Totale
	Meno di 1	1 -- 2	2 -- 5	5 -- 10	10 -- 20	20 -- 50	50 -- 100	100 ed oltre	
AZIENDE									
SEMINATIVI	11.605	5.623	4.786	1.727	788	454	133	66	25.182
Cereali	4.197	3.078	3.092	1.177	543	314	94	40	12.535
Frumento tenero e spelta	1.322	1.208	1.341	546	263	148	44	15	4.887
Frumento duro	1.080	925	1.033	388	177	117	45	22	3.787
Segale	86	51	87	65	34	17	4	6	350
Orzo	169	227	428	230	141	63	22	11	1.291
Avena	766	732	1.018	460	226	102	27	13	3.344
Granoturco	1.648	1.055	899	253	118	44	4	4	4.025
Riso	-	-	-	-	-	-	1	-	1
Sorgo	-	2	1	2	-	2	1	-	8
Altri cereali	41	35	50	22	9	11	2	2	172
Legumi secchi	3.274	1.445	1.221	387	178	65	17	6	6.593
Patata	5.818	2.573	2.188	745	331	174	49	19	11.897
Barbabietola da zucchero	47	15	12	5	3	1	1	1	85
Piante sarchiate da foraggio	23	17	11	5	4	4	1	-	65
Piante industriali	27	19	24	13	10	13	10	2	118
Tabacco	2	1	1	-	-	-	-	-	4
Luppolo	4	1	6	4	2	1	-	-	18
Cotone	-	-	-	-	-	-	-	-	-
Lino	2	-	-	-	-	-	-	-	2
Canapa	-	1	-	-	-	-	-	-	1
Piante da semi oleosi	4	4	4	5	7	12	10	2	48
Colza e ravizzone	1	1	2	5	5	10	10	2	36
Girasole	2	3	2	-	1	2	-	-	10
Soia	1	-	-	-	-	1	-	-	2
Altre piante da semi oleosi	-	-	-	-	1	-	-	-	1
Piante aromatiche, medicinali e da condimento	16	11	13	3	1	-	-	-	44
Altre piante industriali	-	1	-	1	-	-	-	-	2
Ortive	6.307	2.851	2.526	868	407	195	53	18	13.225
In piena aria	6.220	2.832	2.489	857	397	192	52	17	13.056
In coltivazioni di pieno campo	5.823	2.666	2.356	819	374	180	51	17	12.286
Pomodoro da mensa	3.555	1.555	1.266	422	175	76	19	5	7.073
Pomodoro da industria	324	160	160	44	25	14	3	1	731
Altre ortive	4.332	2.107	1.939	666	306	147	46	15	9.558
In orti stabili o industriali	622	264	222	73	30	17	2	-	1.230
Pomodoro da mensa	121	69	65	23	11	6	-	-	295
Altre ortive	570	243	196	64	24	14	2	-	1.113
Protette	109	38	63	23	13	6	1	2	255
In serra	105	35	60	22	13	6	1	1	243
Pomodoro da mensa	67	17	40	17	8	2	1	1	153
Altre ortive	53	25	28	7	7	4	-	1	125
In tunnel, campane, ecc.	4	4	3	2	-	-	-	1	14
Flori e piante ornamentali	16	8	10	2	1	3	1	1	42
In piena aria	10	5	4	-	-	2	-	-	21
Protetti	7	6	7	2	1	2	1	1	27
In serra	5	4	3	2	-	2	-	1	17
In tunnel, campane, ecc.	2	2	4	-	1	1	1	-	11
Piantine	47	25	47	25	9	5	-	2	160
Orticole	35	20	34	19	8	3	-	1	120
Floricole ed ornamentali	-	1	3	1	1	1	-	1	8
Altre piantine	15	6	15	12	-	3	-	-	51
Foraggere avvicendate	638	505	664	403	260	166	45	25	2.706
Prati avvicendati	410	321	464	277	185	123	36	19	1.835
Erba medica	332	252	383	219	149	80	18	12	1.445
Altri prati avvicendati	79	77	95	73	52	63	18	10	467
Erbai	254	217	245	164	115	78	23	8	1.104
Granoturco in erba	56	56	65	34	25	17	3	1	257
Granoturco a maturazione cerosa	47	29	34	27	27	15	3	1	183
Altri erbai monofiti di cereali	30	48	58	34	24	14	4	4	216
Altri erbai	126	100	112	78	50	42	16	3	527
Sementi	27	17	19	11	1	3	-	1	79
Terreni a riposo	1.724	1.109	1.036	481	195	125	37	26	4.733

Tavola 2.11 segue - Aziende con seminativi e relativa superficie investita per classe di superficie agricola utilizzata (SAU) e principali coltivazioni praticate (superficie in ettari) - COLLINA

COLTIVAZIONI	CLASSI DI SUPERFICIE AGRICOLA UTILIZZATA								Totale
	Meno di 1	1 -- 2	2 -- 5	5 -- 10	10 -- 20	20 -- 50	50 -- 100	100 ed oltre	
	AZIENDE								
SEMINATIVI	14.144	9.840	10.484	3.854	1.842	1.043	302	154	41.663
Cereali	5.139	5.358	7.002	2.939	1.461	828	247	124	23.098
Frumento tenero e spelta	1.372	1.469	1.782	596	267	115	44	25	5.670
Frumento duro	2.107	2.584	4.065	2.033	1.074	654	190	93	12.800
Segale	35	32	51	41	22	16	2	5	204
Orzo	538	694	1.163	656	411	254	71	41	3.828
Avena	1.009	1.198	1.765	927	524	294	89	44	5.850
Granoturco	1.006	1.104	1.282	403	192	77	21	9	4.094
Riso	-	-	-	-	-	1	1	-	2
Sorgo	4	5	13	4	5	8	1	3	43
Altri cereali	50	55	93	62	44	27	12	6	349
Legumi secchi	3.214	1.813	1.872	577	272	143	39	19	7.949
Patata	2.658	1.486	1.339	303	111	45	7	2	5.951
Barbabietola da zucchero	14	12	13	3	1	3	1	5	52
Piante sarchiate da foraggio	34	16	31	5	9	4	1	2	102
Piante industriali	35	27	40	18	8	9	6	5	148
Tabacco	-	-	1	2	1	-	1	-	5
Luppolo	3	9	8	6	2	1	-	-	29
Cotone	2	-	1	-	-	-	-	-	3
Lino	3	-	-	-	-	-	-	-	3
Canapa	1	1	-	-	-	-	-	-	2
Piante da semi oleosi	2	10	12	5	5	8	5	4	51
Colza e ravizzone	1	-	3	3	1	5	2	1	16
Girasole	-	8	7	-	4	2	3	3	27
Soia	1	2	2	2	-	1	-	-	8
Altre piante da semi oleosi	-	-	-	-	-	-	-	-	-
Piante aromatiche, medicinali e da condimento	23	7	16	6	-	-	-	1	53
Altre piante industriali	1	-	2	-	-	-	-	-	3
Ortive	6.006	3.279	3.129	1.006	508	284	66	28	14.306
In piena aria	5.879	3.216	3.069	983	491	269	65	28	14.000
In coltivazioni di pieno campo	5.264	2.956	2.831	922	455	246	61	25	12.760
Pomodoro da mensa	2.989	1.373	1.260	325	154	74	20	7	6.202
Pomodoro da industria	198	182	177	50	28	21	1	2	659
Altre ortive	3.742	2.308	2.292	759	392	219	52	23	9.787
In orti stabili o industriali	785	343	317	86	59	29	5	4	1.628
Pomodoro da mensa	169	100	94	19	14	4	1	-	401
Altre ortive	708	303	291	80	57	28	5	4	1.476
Protette	153	77	96	43	32	26	1	3	431
In serra	146	69	92	41	31	20	1	3	403
Pomodoro da mensa	67	29	56	23	15	8	1	2	201
Altre ortive	94	53	64	35	27	17	1	2	293
In tunnel, campane, ecc.	10	9	5	3	1	6	-	-	34
Flori e piante ornamentali	53	21	18	7	5	4	2	-	110
In piena aria	33	10	5	3	-	2	-	-	53
Protetti	21	15	15	4	5	3	2	-	65
In serra	16	10	14	4	2	3	2	-	51
In tunnel, campane, ecc.	5	5	3	-	3	-	-	-	16
Piantine	95	46	51	19	13	8	2	1	235
Orticole	72	39	43	15	9	4	2	-	184
Floricole ed ornamentali	16	4	6	5	1	1	-	-	33
Altre piantine	14	5	8	2	4	3	-	1	37
Foraggere avvicendate	992	1.178	1.791	1.024	684	423	138	68	6.298
Prati avvicendati	563	619	1.022	530	365	228	84	43	3.454
Erba medica	326	401	714	397	270	162	52	26	2.348
Altri prati avvicendati	246	227	374	181	149	87	44	23	1.331
Erbai	470	596	912	634	415	253	83	37	3.400
Granoturco in erba	72	81	116	76	60	22	10	4	441
Granoturco a maturazione cerosa	53	112	151	41	40	10	3	5	415
Altri erbai monofiti di cereali	55	79	183	141	80	40	16	8	602
Altri erbai	300	345	528	444	299	200	65	33	2.214
Sementi	29	19	25	11	4	-	1	-	89
Terreni a riposo	2.493	2.000	2.169	754	342	191	61	54	8.064

Tavola 2.11 segue - Aziende con seminativi e relativa superficie investita per classe di superficie agricola utilizzata (SAU) e principali coltivazioni praticate (superficie in ettari) - PIANURA

COLTIVAZIONI	CLASSI DI SUPERFICIE AGRICOLA UTILIZZATA								Totale
	Meno di 1	1 -- 2	2 -- 5	5 -- 10	10 -- 20	20 -- 50	50 -- 100	100 ed oltre	
AZIENDE									
SEMINATIVI	2.408	1.822	2.545	1.444	458	210	81	52	9.020
Cereali	764	1.066	1.821	1.200	383	184	73	47	5.538
Frumento tenero e spelta	46	73	168	118	35	17	5	4	466
Frumento duro	484	782	1.458	998	318	157	65	46	4.308
Segale	1	5	7	2	1	3	1	-	20
Orzo	190	154	159	89	34	13	10	14	663
Avena	17	18	27	24	10	9	6	9	120
Granoturco	29	53	61	36	19	9	3	6	216
Riso	-	-	-	-	1	-	-	2	3
Sorgo	-	-	1	-	-	-	1	1	3
Altri cereali	2	-	8	3	3	3	3	-	22
Legumi secchi	159	108	102	21	15	6	5	5	421
Patata	213	132	77	9	4	1	-	-	436
Barbabietola da zucchero	14	15	77	53	25	24	13	16	237
Piante sarchiate da foraggio	-	-	-	-	-	-	-	-	-
Piante industriali	-	1	4	2	-	-	-	1	8
Tabacco	-	-	-	-	-	-	-	-	-
Luppolo	-	-	-	-	-	-	-	-	-
Cotone	-	-	1	-	-	-	-	-	1
Lino	-	-	-	-	-	-	-	-	-
Canapa	-	-	1	-	-	-	-	-	1
Piante da semi oleosi	-	-	1	1	-	-	-	1	3
Colza e ravizzone	-	-	-	-	-	-	-	1	1
Girasole	-	-	1	1	-	-	-	-	2
Soia	-	-	-	-	-	-	-	-	-
Altre piante da semi oleosi	-	-	-	-	-	-	-	-	-
Piante aromatiche, medicinali e da condimento	-	1	-	1	-	-	-	-	2
Altre piante industriali	-	-	1	-	-	-	-	-	1
Ortive	584	311	328	127	55	34	15	22	1.476
In piena aria	569	303	324	122	53	34	15	21	1.441
In coltivazioni di pieno campo	502	286	306	106	51	28	14	20	1.313
Pomodoro da mensa	216	145	127	17	6	6	-	3	520
Pomodoro da industria	48	17	34	28	9	15	7	11	169
Altre ortive	363	221	219	74	41	10	9	10	947
In orti stabili o industriali	75	21	25	18	2	7	2	2	152
Pomodoro da mensa	10	2	1	2	-	2	-	-	17
Altre ortive	71	21	24	17	2	7	2	2	146
Protette	21	12	11	8	3	2	-	2	59
In serra	20	12	10	8	3	2	-	2	57
Pomodoro da mensa	5	4	4	7	3	-	-	1	24
Altre ortive	16	9	7	4	1	2	-	1	40
In tunnel, campane, ecc.	1	-	1	-	-	-	-	-	2
Flori e piante ornamentali	5	3	3	3	3	1	-	-	18
In piena aria	4	-	3	2	-	-	-	-	9
Protetti	4	3	-	3	3	1	-	-	14
In serra	4	3	-	2	3	1	-	-	13
In tunnel, campane, ecc.	1	-	-	2	-	-	-	-	3
Piantine	6	4	4	1	1	1	2	-	19
Orticole	4	3	3	-	1	-	2	-	13
Floricole ed ornamentali	-	-	1	-	-	-	-	-	1
Altre piantine	2	1	-	1	-	1	-	-	5
Foraggiere avvicendate	30	53	121	83	48	28	11	27	401
Prati avvicendati	22	32	63	44	36	13	8	20	238
Erba medica	11	20	38	23	23	10	4	15	144
Altri prati avvicendati	11	12	25	23	15	4	4	8	102
Erbai	9	22	63	42	17	18	4	16	191
Granoturco in erba	1	6	3	6	2	2	2	2	24
Granoturco a maturazione cerosa	2	6	13	7	1	5	-	8	42
Altri erbai monofiti di cereali	-	-	6	3	2	2	-	6	19
Altri erbai	6	10	42	26	12	11	3	9	119
Sementi	-	-	-	-	1	-	-	1	2
Terreni a riposo	1.074	493	486	181	54	34	11	21	2.354

Tavola 2.11 segue - Aziende con seminativi e relativa superficie investita per classe di superficie agricola utilizzata (SAU) e principali coltivazioni praticate (superficie in ettari) - TOTALE

	CLASSI DI SUPERFICIE AGRICOLA UTILIZZATA									
COLTIVAZIONI	Meno di 1	1 -- 2	2 -- 5	5 -- 10	10 -- 20	20 -- 50	50 -- 100	100 ed oltre	Totale	
	SUPERFICIE INVESTITA									
SEMINATIVI	8.347,81	13.584,76	31.993,98	29.136,90	24.254,63	27.453,69	18.670,01	24.602,88	178.044,66	
Cereali	3.223,78	7.235,98	19.470,03	19.070,03	14.652,88	16.192,83	10.792,09	13.228,92	103.866,54	
Frumento tenero e spelta	780,27	1.640,61	3.528,98	2.586,72	1.858,79	1.934,14	1.239,77	1.830,54	15.399,82	
Frumento duro	1.289,06	3.374,71	10.809,30	12.003,26	8.706,22	10.346,68	7.087,79	8.403,51	62.020,53	
Segale	25,31	39,48	83,11	118,45	110,13	185,53	47,59	144,00	753,60	
Orzo	270,99	568,06	1.538,99	1.351,95	1.251,42	1.227,01	781,00	844,89	7.834,31	
Avena	393,87	831,51	2.008,03	1.976,45	1.790,86	1.712,27	1.090,96	1.076,48	10.880,43	
Granoturco	442,08	728,18	1.358,56	868,74	786,10	527,28	227,84	415,55	5.354,33	
Riso	-	-	-	-	15,49	0,06	28,00	262,73	306,28	
Sorgo	1,78	4,65	13,00	8,08	5,26	36,27	15,00	102,00	186,04	
Altri cereali	20,42	48,78	130,06	156,38	128,61	223,59	274,14	149,22	1.131,20	
Legumi secchi	620,37	637,14	1.030,84	608,34	563,52	519,59	403,08	315,94	4.698,82	
Patata	808,11	750,05	1.107,46	711,89	590,39	727,87	491,08	477,88	5.664,73	
Barbabietola da zucchero	13,26	25,22	166,70	174,84	111,89	208,88	156,86	702,20	1.559,85	
Piante sarchiate da foraggio	6,01	7,68	11,68	5,30	23,80	58,40	37,00	3,00	152,87	
Piante industriali	4,44	11,81	42,13	42,49	58,70	133,37	357,00	133,14	783,08	
Tabacco	0,73	0,20	1,44	4,12	6,00	-	25,00	-	37,49	
Luppolo	0,34	2,50	4,97	10,18	3,45	5,50	-	-	26,94	
Cotone	0,11	-	1,80	-	-	-	-	-	1,91	
Lino	0,78	-	-	-	-	-	-	-	0,78	
Canapa	0,24	1,53	3,50	-	-	-	-	-	5,27	
Piante da semi oleosi	0,57	4,71	18,27	24,68	49,20	127,87	332,00	105,02	662,32	
Colza e ravizzone	0,08	1,45	5,52	20,65	28,50	107,50	322,50	56,52	542,72	
Girasole	0,36	2,95	11,65	3,48	13,50	13,50	9,50	48,50	103,44	
Soia	0,13	0,31	1,10	0,55	-	6,87	-	-	8,96	
Altre piante da semi oleosi	-	-	-	-	7,20	-	-	-	7,20	
Piante aromatiche, medicinali e da condimento	1,66	2,62	8,33	3,01	0,05	-	-	28,12	43,79	
Altre piante industriali	0,01	0,25	3,82	0,50	-	-	-	-	4,58	
Ortive	1.628,87	1.526,92	2.496,55	1.476,00	1.241,77	1.331,13	830,47	1.051,34	11.583,05	
In piena aria	1.588,75	1.489,44	2.406,50	1.389,98	1.153,46	1.231,61	822,47	978,94	11.061,15	
In coltivazioni di pieno campo	1.397,98	1.315,46	2.123,65	1.215,51	988,46	1.020,24	772,79	820,02	9.654,11	
Pomodoro da mensa	430,94	370,95	568,31	260,64	175,55	191,82	65,88	113,40	2.177,49	
Pomodoro da industria	39,27	48,88	122,99	100,07	74,85	190,00	166,64	319,50	1.062,20	
Altre ortive	927,77	895,63	1.432,35	854,80	738,06	638,42	540,27	387,12	6.414,42	
In orti stabili o industriali	190,77	173,98	282,85	174,47	165,00	211,37	49,68	158,92	1.407,04	
Pomodoro da mensa	22,34	19,14	34,29	15,13	19,55	32,50	0,50	-	143,45	
Altre ortive	168,43	154,84	248,56	159,34	145,45	178,87	49,18	158,92	1.263,59	
Protette	40,12	37,48	90,05	86,02	88,31	99,52	8,00	72,40	521,90	
In serra	37,26	31,42	79,26	75,52	84,31	49,65	8,00	20,40	385,82	
Pomodoro da mensa	12,03	9,16	34,22	24,04	20,00	19,80	5,50	10,45	135,20	
Altre ortive	25,23	22,26	45,04	51,48	64,31	29,85	2,50	9,95	250,62	
In tunnel, campane, ecc.	2,86	6,06	10,79	10,50	4,00	49,87	-	52,00	136,08	
Fiori e piante ornamentali	9,73	14,40	28,11	33,57	29,73	39,66	24,50	0,10	179,80	
In piena aria	3,01	4,01	9,14	10,99	-	7,95	-	-	35,10	
Protetti	6,72	7,95	18,97	22,18	-	19,71	-	-	75,53	
In serra	5,82	7,42	15,63	19,78	9,86	31,67	19,50	0,10	109,78	
In tunnel, campane, ecc.	0,90	2,97	3,34	2,80	19,87	0,04	5,00	-	34,92	
Piantine	17,95	17,26	40,52	33,64	16,53	79,17	26,55	11,59	243,21	
Orticole	13,38	13,16	22,71	14,79	8,93	13,56	26,55	0,09	113,17	
Floricole ed ornamentali	1,14	1,35	4,97	5,47	2,50	5,50	-	1,50	22,43	
Altre piantine	3,43	2,75	12,84	13,38	5,10	60,11	-	10,00	107,61	
Foraggiere avvicendate	428,60	948,60	2.800,56	3.324,81	4.159,31	5.311,63	3.670,36	4.094,83	24.738,70	
Prati avvicendati	229,95	503,00	1.514,26	1.518,52	2.100,55	2.575,81	1.807,86	2.177,81	12.427,76	
Erba medica	139,14	314,48	958,84	951,66	1.210,68	1.288,03	842,11	773,94	6.478,88	
Altri prati avvicendati	90,81	188,52	555,42	566,86	889,87	1.287,78	965,75	1.403,87	5.948,88	
Erbai	198,65	445,60	1.286,30	1.806,29	2.058,76	2.735,82	1.862,50	1.917,02	12.310,94	
Granoturco in erba	23,34	50,12	110,76	151,26	178,31	122,13	168,48	47,83	852,23	
Granoturco a maturazione cerosa	21,03	52,01	114,42	102,55	136,35	219,57	31,70	209,14	886,77	
Altri erbai monofiti di cereali	28,28	68,94	268,32	388,26	419,65	433,39	386,88	331,50	2.325,22	
Altri erbai	126,00	274,53	792,80	1.164,22	1.324,45	1.960,73	1.275,44	1.328,55	8.246,72	
Sementi	13,70	13,97	38,53	28,69	25,34	2,01	4,00	40,16	166,40	
Terreni a riposo	1.572,99	2.395,73	4.760,87	3.627,30	2.780,77	2.849,15	1.877,02	4.543,78	24.407,61	

Tavola 2.11 segue - Aziende con seminativi e relativa superficie investita per classe di superficie agricola utilizzata (SAU) e principali coltivazioni praticate (superficie in ettari) - MONTAGNA

COLTIVAZIONI	CLASSI DI SUPERFICIE AGRICOLA UTILIZZATA								Totale
	Meno di 1	1 -- 2	2 -- 5	5 -- 10	10 -- 20	20 -- 50	50 -- 100	100 ed oltre	
	SUPERFICIE INVESTITA								
SEMINATIVI	3.252,72	4.242,04	7.768,61	6.267,45	5.416,39	6.397,80	3.997,10	4.438,47	41.780,58
Cereali	1.079,38	1.955,79	3.979,80	3.073,75	2.458,01	2.701,76	1.881,36	1.550,49	18.680,34
Frumento tenero e spelta	376,61	711,14	1.333,28	934,21	754,88	898,41	608,39	284,30	5.901,22
Frumento duro	265,11	539,63	1.132,76	884,38	576,37	876,64	854,73	736,74	5.866,36
Segale	19,93	22,77	49,05	61,82	65,75	51,13	16,34	48,00	334,79
Orzo	35,29	86,07	277,35	274,63	285,83	192,40	180,03	139,42	1.471,02
Avena	128,52	262,08	685,27	620,29	527,12	408,77	158,17	185,53	2.975,75
Granoturco	244,33	308,12	460,69	252,46	224,58	197,27	15,50	32,00	1.734,95
Riso	-	-	-	-	-	-	10,00	-	10,00
Sorgo	-	0,52	0,10	1,50	-	20,00	5,00	-	27,12
Altri cereali	9,59	25,46	41,30	44,46	23,48	57,14	33,20	124,50	359,13
Legumi secchi	268,02	230,43	296,57	179,38	172,00	88,95	40,23	77,99	1.353,57
Patata	582,15	515,29	797,27	598,84	510,50	680,59	462,30	471,26	4.618,20
Barbabietola da zucchero	3,88	1,95	2,35	3,46	3,45	0,02	10,00	14,00	39,11
Piante sarchiate da foraggio	2,59	2,72	1,02	4,01	10,60	27,00	34,00	-	81,94
Piante industriali	2,28	6,21	12,65	22,18	38,10	97,00	286,00	48,02	512,44
Tabacco	0,73	0,20	0,40	-	-	-	-	-	1,33
Luppolo	0,22	0,30	1,50	5,50	1,35	5,00	-	-	13,87
Cotone	-	-	-	-	-	-	-	-	-
Lino	0,42	-	-	-	-	-	-	-	0,42
Canapa	-	1,40	-	-	-	-	-	-	1,40
Piante da semi oleosi	0,50	2,64	5,52	14,65	36,70	92,00	286,00	48,02	486,03
Colza e ravizzone	0,07	1,45	4,02	14,65	27,50	81,50	286,00	48,02	463,21
Girasole	0,36	1,19	1,50	-	2,00	10,00	-	-	15,05
Soia	0,07	-	-	-	-	0,50	-	-	0,57
Altre piante da semi oleosi	-	-	-	-	7,20	-	-	-	7,20
Piante aromatiche, medicinali e da condimento	0,41	1,42	5,23	1,53	0,05	-	-	-	8,64
Altre piante industriali	-	0,25	-	0,50	-	-	-	-	0,75
Ortive	744,03	660,42	936,33	532,77	364,53	277,29	68,75	171,31	3.755,43
In piena aria	732,41	653,84	915,06	519,16	360,34	266,15	65,75	118,41	3.631,12
In coltivazioni di pieno campo	661,60	581,39	809,29	470,82	334,64	234,39	64,71	118,41	3.275,25
Pomodoro da mensa	206,42	185,34	227,50	135,87	80,20	73,48	13,01	36,90	958,72
Pomodoro da industria	14,80	14,86	32,17	10,15	10,95	27,41	7,50	20,00	137,84
Altre ortive	440,38	381,19	549,62	324,80	243,49	133,50	44,20	61,51	2.178,69
In orti stabili o industriali	70,81	72,45	105,77	48,34	25,70	31,76	1,04	-	355,87
Pomodoro da mensa	8,48	8,99	14,07	8,76	7,42	13,20	-	-	60,92
Altre ortive	62,33	63,46	91,70	39,58	18,28	18,56	1,04	-	294,95
Protette	11,62	6,58	21,27	13,61	4,19	11,14	3,00	52,90	124,31
In serra	11,08	4,48	20,09	10,11	4,19	11,14	3,00	0,90	64,99
Pomodoro da mensa	4,72	1,81	11,00	6,32	3,01	10,00	3,00	0,45	40,31
Altre ortive	6,36	2,67	9,09	3,79	1,18	1,14	-	0,45	24,68
In tunnel, campane, ecc.	0,54	2,10	1,18	3,50	-	-	-	52,00	59,32
Fiori e piante ornamentali	1,93	4,14	6,17	0,40	0,03	4,41	5,00	0,10	22,18
In piena aria	0,69	1,79	3,02	-	-	2,70	-	-	8,20
Protetti	1,24	2,35	3,15	-	-	1,71	-	-	8,45
In serra	1,16	1,35	2,15	0,40	-	1,67	-	0,10	6,83
In tunnel, campane, ecc.	0,08	1,00	1,00	-	0,03	0,04	5,00	-	7,15
Piantine	4,67	3,48	10,43	13,60	2,72	25,97	-	1,59	62,46
Orticole	2,85	2,62	5,77	6,87	2,22	5,09	-	0,09	25,51
Floricole ed ornamentali	-	0,04	0,24	0,01	0,50	5,39	-	1,50	7,68
Altre piantine	1,82	0,82	4,42	6,72	-	15,49	-	-	29,27
Foraggiere avvicendate	125,60	216,13	553,82	709,66	947,62	1.485,08	706,51	678,16	5.422,58
Prati avvicendati	64,22	129,48	356,51	435,11	611,58	993,07	453,42	567,34	3.610,73
Erba medica	44,18	93,07	269,89	286,88	426,99	438,57	242,89	124,21	1.926,68
Altri prati avvicendati	20,04	36,41	86,62	148,23	184,59	554,50	210,53	443,13	1.684,05
Erbai	61,38	86,65	197,31	274,55	336,04	492,01	253,09	110,82	1.811,85
Granoturco in erba	6,87	12,50	25,92	22,25	40,50	40,67	15,30	6,82	170,83
Granoturco a maturazione cerosa	6,17	6,98	11,49	28,78	42,35	90,25	4,00	5,00	195,02
Altri erbai monofiti di cereali	9,50	20,96	53,63	78,35	63,49	85,94	37,64	81,00	430,51
Altri erbai	38,84	46,21	106,27	145,17	189,70	275,15	196,15	18,00	1.015,49
Sementi	6,22	7,65	17,09	11,89	6,03	2,01	-	10,16	61,05
Terreni a riposo	431,97	637,83	1.155,11	1.117,51	902,80	1.007,72	502,95	1.415,39	7.171,28

Tavola 2.11 segue - Aziende con seminativi e relativa superficie investita per classe di superficie agricola utilizzata (SAU) e principali coltivazioni praticate (superficie in ettari) - COLLINA

COLTIVAZIONI	CLASSI DI SUPERFICIE AGRICOLA UTILIZZATA								Totale
	Meno di 1	1 -- 2	2 -- 5	5 -- 10	10 -- 20	20 -- 50	50 -- 100	100 ed oltre	
	SUPERFICIE INVESTITA								
SEMINATIVI	4.076,05	7.400,94	17.853,41	14.972,15	14.572,56	16.315,41	10.706,02	13.356,46	99.253,00
Cereali	1.716,65	4.037,17	10.871,03	9.585,00	8.798,04	9.985,50	6.026,54	7.722,88	58.742,81
Frumento tenero e spelta	382,42	840,24	1.764,20	1.063,65	798,49	812,57	463,00	1.471,11	7.595,68
Frumento duro	737,56	1.907,03	5.950,03	5.793,62	5.384,43	6.548,20	3.850,44	4.469,95	34.641,26
Segale	5,16	13,89	29,24	53,65	37,38	57,40	27,25	96,00	319,97
Orzo	138,09	320,97	967,88	822,99	821,24	910,03	465,97	541,55	4.988,72
Avena	258,98	553,80	1.300,36	1.299,70	1.232,81	1.249,85	865,70	718,45	7.479,65
Granoturco	182,45	373,79	768,28	445,31	434,20	259,67	165,34	304,10	2.933,14
Riso	-	-	-	-	-	0,06	18,00	-	18,06
Sorgo	1,78	4,13	12,41	6,58	5,26	16,27	2,00	97,00	145,43
Altri cereali	10,21	23,32	78,63	99,50	84,23	131,45	168,84	24,72	620,90
Legumi secchi	333,16	387,44	672,01	392,51	319,31	412,84	316,85	145,45	2.979,57
Patata	198,96	207,10	285,93	108,99	79,01	47,21	28,78	6,62	962,60
Barbabietola da zucchero	1,04	2,72	14,45	7,64	2,37	36,00	0,20	155,20	219,62
Piante sarchiate da foraggio	3,42	4,96	10,66	1,29	13,20	31,40	3,00	3,00	70,93
Piante industriali	2,16	5,59	21,66	16,33	20,60	36,37	71,00	77,12	250,83
Tabacco	-	-	1,04	4,12	6,00	-	25,00	-	36,16
Luppolo	0,12	2,20	3,47	4,68	2,10	0,50	-	-	13,07
Cotone	0,11	-	1,20	-	-	-	-	-	1,31
Lino	0,36	-	-	-	-	-	-	-	0,36
Canapa	0,24	0,13	-	-	-	-	-	-	0,37
Piante da semi oleosi	0,07	2,07	9,70	6,55	12,50	35,87	46,00	49,00	161,76
Colza e ravizzone	0,01	-	1,50	6,00	1,00	26,00	36,50	0,50	71,51
Girasole	-	1,76	7,10	-	11,50	3,50	9,50	48,50	81,86
Soia	0,06	0,31	1,10	0,55	-	6,37	-	-	8,39
Altre piante da semi oleosi	-	-	-	-	-	-	-	-	-
Piante aromatiche, medicinali e da condimento	1,25	1,19	3,10	0,98	-	-	-	28,12	34,64
Altre piante industriali	0,01	-	3,15	-	-	-	-	-	3,16
Ortive	751,06	723,05	1.191,66	659,05	703,99	757,79	254,63	213,24	5.254,47
In piena aria	726,69	699,44	1.133,13	591,66	626,24	674,01	249,63	205,24	4.906,04
In coltivazioni di pieno campo	624,34	611,67	986,90	522,82	503,59	577,69	239,99	152,32	4.219,32
Pomodoro da mensa	197,88	156,23	252,53	110,12	85,09	93,56	52,87	25,50	973,78
Pomodoro da industria	13,28	28,38	51,61	21,55	28,34	28,38	3,00	19,50	194,04
Altre ortive	413,18	427,06	682,76	391,15	390,16	455,75	184,12	107,32	3.051,50
In orti stabili o industriali	102,35	87,77	146,23	68,84	122,65	96,32	9,64	52,92	686,72
Pomodoro da mensa	12,41	9,70	20,12	3,87	12,13	3,30	0,50	-	62,03
Altre ortive	89,94	78,07	126,11	64,97	110,52	93,02	9,14	52,92	624,69
Protette	24,37	23,61	58,53	67,39	77,75	83,78	5,00	8,00	348,43
In serra	22,30	19,65	49,58	60,39	73,75	33,91	5,00	8,00	272,58
Pomodoro da mensa	6,41	5,38	19,91	14,12	11,12	9,80	2,50	2,50	71,74
Altre ortive	15,89	14,27	29,67	46,27	62,63	24,11	2,50	5,50	200,84
In tunnel, campane, ecc.	2,07	3,96	8,95	7,00	4,00	49,87	-	-	75,85
Fiori e piante ornamentali	6,64	7,82	19,47	18,64	25,84	23,25	19,50	-	121,16
In piena aria	1,98	2,22	3,65	5,14	-	5,25	-	-	18,24
Protetti	4,66	5,60	15,82	13,50	-	18,00	-	-	57,58
In serra	3,86	3,63	13,48	13,50	6,00	18,00	19,50	-	77,97
In tunnel, campane, ecc.	0,80	1,97	2,34	-	19,84	-	-	-	24,95
Piantine	12,27	12,62	29,33	16,04	10,88	17,20	4,19	10,00	112,53
Orticole	9,93	9,47	16,73	7,92	3,78	8,47	4,19	-	60,49
Floricole ed ornamentali	1,14	1,31	4,18	5,46	2,00	0,11	-	-	14,20
Altre piantine	1,20	1,84	8,42	2,66	5,10	8,62	-	10,00	37,84
Foraggiere avvicendate	290,27	678,43	2.038,85	2.372,12	2.992,77	3.532,53	2.746,14	2.374,93	17.026,04
Prati avvicendati	155,62	340,53	1.056,43	958,85	1.333,79	1.484,92	1.212,73	1.003,86	7.546,73
Erba medica	89,47	202,11	639,55	614,26	717,29	787,34	564,51	406,52	4.021,05
Altri prati avvicendati	66,15	138,42	416,88	344,59	616,50	697,58	648,22	597,34	3.525,68
Erbai	134,65	337,90	982,42	1.413,27	1.658,98	2.047,61	1.533,41	1.371,07	9.479,31
Granoturco in erba	16,14	30,79	76,57	110,98	129,06	65,55	111,46	21,01	561,56
Granoturco a maturazione cerosa	13,83	41,02	90,47	56,33	91,00	32,61	27,70	119,33	472,29
Altri erbai monofiti di cereali	18,78	47,98	207,67	302,41	349,16	333,45	349,24	149,46	1.758,15
Altri erbai	85,90	218,11	607,71	943,55	1.089,76	1.616,00	1.045,01	1.081,27	6.687,31
Sementi	7,48	6,32	21,44	16,80	9,31	-	4,00	-	65,35
Terreni a riposo	752,94	1.327,72	2.676,92	1.777,74	1.597,24	1.435,32	1.231,19	2.648,02	13.447,09

Tavola 2.11 segue - Aziende con seminativi e relativa superficie investita per classe di superficie agricola utilizzata (SAU) e principali coltivazioni praticate (superficie in ettari) - PIANURA

COLTIVAZIONI	CLASSI DI SUPERFICIE AGRICOLA UTILIZZATA								Totale
	Meno di 1	1 -- 2	2 -- 5	5 -- 10	10 -- 20	20 -- 50	50 -- 100	100 ed oltre	
	SUPERFICIE INVESTITA								
SEMINATIVI	1.019,04	1.941,78	6.371,96	7.897,30	4.265,68	4.740,48	3.966,89	6.807,95	37.011,08
Cereali	427,75	1.243,02	4.619,20	6.411,28	3.396,83	3.505,57	2.884,19	3.955,55	26.443,39
Frumento tenero e spelta	21,24	89,23	431,50	588,86	305,42	223,16	168,38	75,13	1.902,92
Frumento duro	286,39	928,05	3.726,51	5.325,26	2.745,42	2.921,84	2.382,62	3.196,82	21.512,91
Segale	0,22	2,82	4,82	2,98	7,00	77,00	4,00	-	98,84
Orzo	97,61	161,02	293,76	254,33	144,35	124,58	135,00	163,92	1.374,57
Avena	6,37	15,63	22,40	56,46	30,93	53,65	67,09	172,50	425,03
Granoturco	15,30	46,27	129,59	170,97	127,32	70,34	47,00	79,45	686,24
Riso	-	-	-	-	15,49	-	-	262,73	278,22
Sorgo	-	-	0,49	-	-	-	8,00	5,00	13,49
Altri cereali	0,62	-	10,13	12,42	20,90	35,00	72,10	-	151,17
Legumi secchi	19,19	19,27	62,26	36,45	72,21	17,80	46,00	92,50	365,68
Patata	27,00	27,66	24,26	4,06	0,88	0,07	-	-	83,93
Barbabietola da zucchero	8,34	20,55	149,90	163,74	106,07	172,86	146,66	533,00	1.301,12
Piante sarchiate da foraggio	-	-	-	-	-	-	-	-	-
Piante industriali	-	0,01	7,82	3,98	-	-	-	8,00	19,81
Tabacco	-	-	-	-	-	-	-	-	-
Luppolo	-	-	-	-	-	-	-	-	-
Cotone	-	-	0,60	-	-	-	-	-	0,60
Lino	-	-	-	-	-	-	-	-	-
Canapa	-	-	3,50	-	-	-	-	-	3,50
Piante da semi oleosi	-	-	3,05	3,48	-	-	-	8,00	14,53
Colza e ravizzone	-	-	-	-	-	-	-	8,00	8,00
Girasole	-	-	3,05	3,48	-	-	-	-	6,53
Soia	-	-	-	-	-	-	-	-	-
Altre piante da semi oleosi	-	-	-	-	-	-	-	-	-
Piante aromatiche, medicinali e da condimento	-	0,01	-	0,50	-	-	-	-	0,51
Altre piante industriali	-	-	0,67	-	-	-	-	-	0,67
Ortive	133,78	143,45	368,56	284,18	173,25	296,05	507,09	666,79	2.573,15
In piena aria	129,65	136,16	358,31	279,16	166,88	291,45	507,09	655,29	2.523,99
In coltivazioni di pieno campo	112,04	122,40	327,46	221,87	150,23	208,16	468,09	549,29	2.159,54
Pomodoro da mensa	26,64	29,38	88,28	14,65	10,26	24,78	-	51,00	244,99
Pomodoro da industria	11,19	5,64	39,21	68,37	35,56	134,21	156,14	280,00	730,32
Altre ortive	74,21	87,38	199,97	138,85	104,41	49,17	311,95	218,29	1.184,23
In orti stabili o industriali	17,61	13,76	30,85	57,29	16,65	83,29	39,00	106,00	364,45
Pomodoro da mensa	1,45	0,45	0,10	2,50	-	16,00	-	-	20,50
Altre ortive	16,16	13,31	30,75	54,79	16,65	67,29	39,00	106,00	343,95
Protette	4,13	7,29	10,25	5,02	6,37	4,60	-	11,50	49,16
In serra	3,88	7,29	9,59	5,02	6,37	4,60	-	11,50	48,25
Pomodoro da mensa	0,90	1,97	3,31	3,60	5,87	-	-	7,50	23,15
Altre ortive	2,98	5,32	6,28	1,42	0,50	4,60	-	4,00	25,10
In tunnel, campane, ecc.	0,25	-	0,66	-	-	-	-	-	0,91
Fiori e piante ornamentali	1,16	2,44	2,47	14,53	3,86	12,00	-	-	36,46
In piena aria	0,34	-	2,47	5,85	-	-	-	-	8,66
Protetti	0,82	-	-	8,68	-	-	-	-	9,50
In serra	0,80	2,44	-	5,88	3,86	12,00	-	-	24,98
In tunnel, campane, ecc.	0,02	-	-	2,80	-	-	-	-	2,82
Piantine	1,01	1,16	0,76	4,00	2,93	36,00	22,36	-	68,22
Orticole	0,60	1,07	0,21	-	2,93	-	22,36	-	27,17
Floricole ed ornamentali	-	-	0,55	-	-	-	-	-	0,55
Altre piantine	0,41	0,09	-	4,00	-	36,00	-	-	40,50
Foraggiere avvicendate	12,73	54,04	207,89	243,03	218,92	294,02	217,71	1.041,74	2.290,08
Prati avvicendati	10,11	32,99	101,32	124,56	155,18	97,82	141,71	606,61	1.270,30
Erba medica	5,49	19,30	49,40	50,52	66,40	62,12	34,71	243,21	531,15
Altri prati avvicendati	4,62	13,69	51,92	74,04	88,78	35,70	107,00	363,40	739,15
Erbai	2,62	21,05	106,57	118,47	63,74	196,20	76,00	435,13	1.019,78
Granoturco in erba	0,33	6,83	8,27	18,03	8,75	15,91	41,72	20,00	119,84
Granoturco a maturazione cerosa	1,03	4,01	12,46	17,44	3,00	96,71	-	84,81	219,46
Altri erbai monofiti di cereali	-	-	7,02	7,50	7,00	14,00	-	101,04	136,56
Altri erbai	1,26	10,21	78,82	75,50	44,99	69,58	34,28	229,28	543,92
Sementi	-	-	-	-	10,00	-	-	30,00	40,00
Terreni a riposo	388,08	430,18	928,84	732,05	280,73	406,11	142,88	480,37	3.789,24

Tavola 2.12 - Aziende con coltivazioni legnose agrarie e relativa superficie investita per le principali coltivazioni praticate e per classe di superficie agricola utilizzata (SAU) (superficie in ettari)

COLTIVAZIONI	CLASSI DI SUPERFICIE AGRICOLA UTILIZZATA								Totale
	Meno di 1	1 -- 2	2 -- 5	5 -- 10	10 -- 20	20 -- 50	50 -- 100	100 ed oltre	
AZIENDE									
COLTIVAZIONI LEGNOSE AGRARIE	92.867	33.806	26.196	8.022	3.483	1.802	527	287	166.990
Vite	16.347	7.774	6.860	2.030	758	355	105	62	34.291
Olivo per la produzione di olive	73.927	28.933		7.011	3.029	1.574	467	223	137.938
Da tavola	1.319	550	530	187	119	75	25	22	2.827
Per olio	72.996	28.625	22.493	6.933	2.982	1.552	453	209	136.243
Agrumi	16.280	5.996	5.230	1.792	838	507	166	111	30.920
Arancio	12.291	4.550	4.072	1.435	674	416	143	92	23.673
Mandarino	4.001	1.451	1.340	471	244	147	54	29	7.737
Clementina e suoi ibridi	2.703	1.195	1.068	433	231	175	65	52	5.922
Limone	2.429	818	716	231	116	64	22	15	4.411
Altri agrumi	1.315	540	499	172	103	51	22	11	2.713
Fruttiferi	13.923	6.287	5.170	1.532	743	403	119	107	28.284
Frutta fresca di origine temperata	8.211	3.173	2.620	779	389	230	65	50	15.517
Melo	2.615	1.175	1.028	336	176	87	22	17	5.456
Pero	2.597	1.127	1.001	298	162	80	22	14	5.301
Pesco	1.954	778	703	230	135	84	20	26	3.930
Nettarina (pesca noce)	271	90	95	36	26	20	6	15	559
Albicocco	799	285	271	67	39	28	7	8	1.504
Altra frutta	5.441	2.050	1.577	377	170	114	31	16	9.776
Frutta fresca di origine sub-tropicale	485	245	229	74	47	21	7	6	1.114
Actinidia (kiwi)	73	54	68	36	23	11	5	2	272
Altra frutta	416	193	163	39	27	10	2	4	854
Frutta a guscio	6.299	3.654	3.085	918	449	220	68	67	14.760
Mandorlo	481	231	216	66	36	30	9	4	1.073
Nocciolo	337	150	145	50	27	11	7	1	728
Castagno	5.173	3.127	2.607	789	372	171	53	57	12.349
Altra frutta	542	320	279	86	53	26	7	7	1.320
Vivai	73	36	47	16	7	10	4	3	196
Fruttiferi	34	12	16	6	2	4	2	-	76
Piante ornamentali	38	20	13	7	4	3	2	1	88
Altri	15	11	25	9	2	5	2	2	71
SUPERFICIE INVESTITA									
COLTIVAZIONI LEGNOSE AGRARIE	34.994,12	35.478,92	52.293,03	30.758,09	23.202,81	24.546,36	15.378,03	19.488,06	236.139,42
Vite	2.929,10	2.681,05	3.489,97	1.563,32	838,10	955,78	621,67	746,82	13.825,81
Olivo per la produzione di olive	25.477,98	25.910,01	37.504,29	21.578,37	15.995,82	16.862,25	9.874,57	12.093,99	165.297,28
Da tavola	262,98	281,97	509,02	311,06	406,22	418,19	369,92	264,19	2.823,55
Per olio	25.215,00	25.628,04	36.995,27	21.267,31	15.589,60	16.444,06	9.504,65	11.829,80	162.473,73
Agrumi	3.900,70	3.898,70	6.339,97	4.413,28	3.679,42	4.033,05	2.979,63	2.622,73	31.867,48
Arancio	2.230,07	2.153,72	3.627,84	2.459,15	1.975,12	2.124,36	1.599,09	1.499,01	17.668,36
Mandarino	406,24	413,09	706,55	509,82	427,65	479,98	277,84	211,39	3.432,56
Clementina e suoi ibridi	831,14	923,68	1.400,13	1.065,04	936,65	1.155,61	792,64	747,54	7.852,43
Limone	150,39	140,98	211,51	140,61	89,67	108,47	133,01	61,94	1.036,58
Altri agrumi	282,86	267,23	393,94	238,66	250,33	164,63	177,05	102,85	1.877,55
Fruttiferi	2.618,47	2.916,09	4.789,99	3.072,18	2.547,05	2.559,08	1.578,89	3.974,36	24.056,11
Frutta fresca di origine temperata	941,32	718,24	1.130,72	727,34	706,55	1.024,26	451,99	1.929,40	7.629,82
Melo	210,58	146,06	238,50	132,37	119,17	135,85	37,69	163,70	1.183,92
Pero	157,85	107,25	150,24	87,01	95,52	102,16	38,72	162,69	901,44
Pesco	95,35	89,24	222,88	228,24	266,43	427,66	207,14	997,35	2.534,29
Nettarina (pesca noce)	15,91	18,53	33,82	49,13	59,75	138,90	99,18	527,99	943,21
Albicocco	38,36	39,95	74,35	40,11	38,44	38,64	8,93	28,58	307,36
Altra frutta	423,27	317,21	410,93	190,48	127,24	181,05	60,33	49,09	1.759,60
Frutta fresca di origine sub-tropicale	48,78	73,92	114,98	100,75	101,30	70,15	70,10	34,27	614,25
Actinidia (kiwi)	11,68	33,11	71,06	79,72	75,24	57,73	55,00	15,80	399,34
Altra frutta	37,10	40,81	43,92	21,03	26,06	12,42	15,10	18,47	214,91
Frutta a guscio	1.628,37	2.123,93	3.544,29	2.244,09	1.739,20	1.464,67	1.056,80	2.010,69	15.812,04
Mandorlo	54,30	53,85	76,02	52,09	25,76	39,08	8,37	12,67	322,14
Nocciolo	72,14	74,99	131,93	106,39	43,92	34,98	95,50	0,22	560,07
Castagno	1.448,10	1.924,98	3.191,72	2.016,22	1.577,90	1.281,06	884,50	1.953,81	14.278,29
Altra frutta	53,83	70,11	144,62	69,39	91,62	109,55	68,43	43,99	651,54
Vivai	12,69	14,63	45,53	44,59	38,55	73,14	82,74	2,12	313,99
Fruttiferi	6,87	3,54	12,45	13,07	4,50	40,46	40,60	-	121,49
Piante ornamentali	3,84	8,45	11,53	8,86	33,00	15,39	22,90	0,12	104,09
Altri	1,98	2,64	21,55	22,66	1,05	17,29	19,24	2,00	88,41

Tavola 2.13 - Aziende con vite e relativa superficie investita per natura della produzione, classe di superficie agricola utilizzata (SAU), forma di conduzione e zona altimetrica (superficie in ettari) - TOTALE

CLASSI DI SAU FORME DI CONDUZIONE	Totale	UVA DA VINO			Uva da tavola	Viti non innestate	Viti madri da portinnesto	Barbatelle
		Totale uva da vino	Per vini DOC e DOCG	Per altri vini				
AZIENDE								
CLASSI DI SAU								
Meno di 1 ettaro	16.347	16.174	1.015	15.186	337	77	2	4
1 -- 2	7.774	7.718	625	7.106	161	21	-	4
2 -- 3	3.682	3.664	305	3.369	81	13	1	3
3 -- 5	3.178	3.155	285	2.879	76	4	-	6
5 -- 10	2.031	2.013	210	1.813	65	7	3	4
10 -- 20	758	752	88	672	18	2	1	-
20 -- 30	217	215	32	184	7	-	-	1
30 -- 50	138	138	25	113	3	1	-	1
50 -- 100	105	103	16	89	5	-	-	-
100 ed oltre	62	55	13	45	9	-	-	-
TOTALE	34.292	33.987	2.614	31.456	762	125	7	23
FORME DI CONDUZIONE								
Conduzione diretta del coltivatore	33.632	33.346	2.555	30.870	725	116	7	20
Con solo manodopera familiare	25.880	25.662	1.978	23.749	518	66	3	14
Con manodopera familiare prevalente	4.833	4.806	288	4.524	122	23	1	2
Con manodopera extrafamiliare prevalente	2.919	2.878	289	2.597	85	27	3	4
Conduzione con salariati	617	599	58	545	34	9	-	2
Conduzione a colonia parziaria appoderata	39	38	1	37	3	-	-	-
Altra forma di conduzione	4	4	-	4	-	-	-	1
TOTALE	34.292	33.987	2.614	31.456	762	125	7	23
SUPERFICIE INVESTITA								
CLASSI DI SAU								
Meno di 1 ettaro	2.929,32	2.901,62	340,86	2.560,76	21,96	5,52	0,05	0,17
1 -- 2	2.681,27	2.657,73	425,52	2.232,21	20,93	2,39	-	0,22
2 -- 3	1.674,14	1.655,74	247,20	1.408,54	15,46	1,78	0,01	1,15
3 -- 5	1.821,00	1.789,38	315,23	1.474,15	26,08	1,53	-	4,01
5 -- 10	1.575,58	1.515,94	345,58	1.170,36	37,43	9,95	8,52	3,74
10 -- 20	838,15	813,72	189,02	624,70	23,73	0,65	0,05	-
20 -- 30	433,58	405,46	148,85	256,61	25,12	-	-	3,00
30 -- 50	526,20	516,90	171,19	345,71	5,30	3,00	-	1,00
50 -- 100	621,67	593,95	281,46	312,49	27,72	-	-	-
100 ed oltre	746,82	660,10	240,04	420,06	86,72	-	-	-
TOTALE	13.847,73	13.510,54	2.704,95	10.805,59	290,45	24,82	8,63	13,29
FORME DI CONDUZIONE								
Conduzione diretta del coltivatore	12.643,36	12.405,16	2.292,74	10.112,42	199,36	20,82	8,63	9,39
Con solo manodopera familiare	8.233,53	8.117,92	1.258,59	6.859,33	89,38	15,52	6,04	4,67
Con manodopera familiare prevalente	2.295,59	2.266,04	377,15	1.888,89	27,64	1,83	0,02	0,06
Con manodopera extrafamiliare prevalente	2.114,24	2.021,20	657,00	1.364,20	82,34	3,47	2,57	4,66
Conduzione con salariati	1.159,40	1.061,26	411,91	649,35	91,04	4,00	-	3,10
Conduzione a colonia parziaria appoderata	40,51	40,46	0,30	40,16	0,05	-	-	-
Altra forma di conduzione	4,46	3,66	-	3,66	-	-	-	0,80
TOTALE	13.847,73	13.510,54	2.704,95	10.805,59	290,45	24,82	8,63	13,29

Tavola 2.13 segue - Aziende con vite e relativa superficie investita per natura della produzione, classe di superficie agricola, utilizzata (SAU), forma di conduzione e zona altimetrica (superficie in ettari) - MONTAGNA

CLASSI DI SAU FORME DI CONDUZIONE	Totale	UVA DA VINO			Uva da tavola	Viti non innestate	Viti madri da portinnesto	Barbatelle
		Totale uva da vino	Per vini DOC e DOCG	Per altri vini				
AZIENDE								
CLASSI DI SAU								
Meno di 1 ettaro	6.721	6.627	141	6.490	167	34	-	2
1 -- 2	2.508	2.482	80	2.404	78	12	-	3
2 -- 3	1.072	1.067	39	1.031	31	4	1	2
3 -- 5	826	822	20	805	24	3	-	3
5 -- 10	448	447	16	431	15	4	-	1
10 -- 20	145	143	6	138	3	-	-	-
20 -- 30	42	41	7	35	2	-	-	-
30 -- 50	33	33	3	30	1	-	-	-
50 -- 100	20	20	2	18	1	-	-	-
100 ed oltre	6	4	-	4	2	-	-	-
TOTALE	11.821	11.686	314	11.386	324	57	1	11
FORME DI CONDUZIONE								
Conduzione diretta del coltivatore	11.649	11.522	308	11.228	304	54	1	11
Con solo manodopera familiare	8.917	8.826	261	8.578	206	28	1	8
Con manodopera familiare prevalente	1.785	1.771	25	1.747	60	7	-	2
Con manodopera extrafamiliare prevalente	947	925	22	903	38	19	-	1
Conduzione con salariati	156	149	5	144	19	3	-	-
Conduzione a colonia parziaria appoderata	16	15	1	14	1	-	-	-
Altra forma di conduzione	-	-	-	-	-	-	-	-
TOTALE	11.821	11.686	314	11.386	324	57	1	11
SUPERFICIE INVESTITA								
CLASSI DI SAU								
Meno di 1 ettaro	1.009,31	995,99	26,75	969,24	9,34	3,84	-	0,14
1 -- 2	752,39	742,67	29,27	713,40	8,36	1,19	-	0,17
2 -- 3	423,47	417,35	17,63	399,72	5,46	0,30	0,01	0,35
3 -- 5	380,35	375,65	11,55	364,10	2,74	1,43	-	0,53
5 -- 10	285,98	282,04	15,54	266,50	2,37	0,53	-	1,04
10 -- 20	106,83	106,58	12,58	94,00	0,25	-	-	-
20 -- 30	38,66	37,65	6,30	31,35	1,01	-	-	-
30 -- 50	96,63	95,83	9,00	86,83	0,80	-	-	-
50 -- 100	73,60	72,60	12,50	60,10	1,00	-	-	-
100 ed oltre	19,28	5,44	-	5,44	13,84	-	-	-
TOTALE	3.186,50	3.131,80	141,12	2.990,68	45,17	7,29	0,01	2,23
FORME DI CONDUZIONE								
Conduzione diretta del coltivatore	3.101,47	3.063,32	139,01	2.924,31	29,12	6,79	0,01	2,23
Con solo manodopera familiare	2.108,57	2.083,66	94,81	1.988,85	19,04	3,70	0,01	2,16
Con manodopera familiare prevalente	664,34	656,58	24,88	631,70	7,17	0,53	-	0,06
Con manodopera extrafamiliare prevalente	328,56	323,08	19,32	303,76	2,91	2,56	-	0,01
Conduzione con salariati	78,29	61,75	1,81	59,94	16,04	0,50	-	-
Conduzione a colonia parziaria appoderata	6,74	6,73	0,30	6,43	0,01	-	-	-
Altra forma di conduzione	-	-	-	-	-	-	-	-
TOTALE	3.186,50	3.131,80	141,12	2.990,68	45,17	7,29	0,01	2,23

Tavola 2.13 segue - Aziende con vite e relativa superficie investita per natura della produzione, classe di superficie agricola, utilizzata (SAU), forma di conduzione e zona altimetrica (superficie in ettari) - COLLINA

CLASSI DI SAU FORME DI CONDUZIONE	Totale	UVA DA VINO			Uva da tavola	Viti non innestate	Viti madri da portinnesto	Barbatelle
		Totale uva da vino	Per vini DOC e DOCG	Per altri vini				
AZIENDE								
CLASSI DI SAU								
Meno di 1 ettaro	8.981	8.904	854	8.073	143	42	2	1
1 -- 2	4.906	4.876	521	4.366	72	7	-	1
2 -- 3	2.386	2.377	247	2.135	38	6	-	1
3 -- 5	2.133	2.115	252	1.869	46	1	-	3
5 -- 10	1.406	1.391	176	1.225	44	3	3	2
10 -- 20	553	549	78	477	14	2	1	-
20 -- 30	160	159	24	135	5	-	-	1
30 -- 50	98	98	19	79	2	1	-	1
50 -- 100	80	79	14	67	2	-	-	-
100 ed oltre	45	44	12	34	3	-	-	-
TOTALE	20.748	20.592	2.197	18.460	369	62	6	10
FORME DI CONDUZIONE								
Conduzione diretta del coltivatore	20.387	20.239	2.150	18.152	355	56	6	8
Con solo manodopera familiare	15.664	15.545	1.627	13.968	262	32	2	5
Con manodopera familiare prevalente	2.811	2.798	259	2.544	54	16	1	-
Con manodopera extrafamiliare prevalente	1.912	1.896	264	1.640	39	8	3	3
Conduzione con salariati	334	326	47	281	12	6	-	1
Conduzione a colonia parziaria appoderata	23	23	-	23	2	-	-	-
Altra forma di conduzione	4	4	-	4	-	-	-	1
TOTALE	20.748	20.592	2.197	18.460	369	62	6	10
SUPERFICIE INVESTITA								
CLASSI DI SAU								
Meno di 1 ettaro	1.758,13	1.745,66	304,81	1.440,85	10,82	1,58	0,05	0,02
1 -- 2	1.739,50	1.727,16	378,80	1.348,36	11,45	0,84	-	0,05
2 -- 3	1.064,21	1.055,98	214,36	841,62	6,67	0,76	-	0,80
3 -- 5	1.232,56	1.206,85	288,28	918,57	22,13	0,10	-	3,48
5 -- 10	1.094,69	1.041,74	306,11	735,63	32,41	9,42	8,52	2,60
10 -- 20	626,28	602,20	162,43	439,77	23,38	0,65	0,05	-
20 -- 30	366,36	339,25	141,55	197,70	24,11	-	-	3,00
30 -- 50	412,30	403,80	146,69	257,11	4,50	3,00	-	1,00
50 -- 100	513,85	509,75	268,96	240,79	4,10	-	-	-
100 ed oltre	596,98	542,60	235,04	307,56	54,38	-	-	-
TOTALE	9.404,86	9.174,99	2.447,03	6.727,96	193,95	16,35	8,62	10,95
FORME DI CONDUZIONE								
Conduzione diretta del coltivatore	8.492,35	8.330,79	2.054,76	6.276,03	132,94	12,85	8,62	7,15
Con solo manodopera familiare	5.326,66	5.245,07	1.083,91	4.161,16	62,42	10,64	6,03	2,50
Con manodopera familiare prevalente	1.467,72	1.446,99	335,87	1.111,12	19,41	1,30	0,02	-
Con manodopera extrafamiliare prevalente	1.697,97	1.638,73	634,98	1.003,75	51,11	0,91	2,57	4,65
Conduzione con salariati	874,28	806,81	392,27	414,54	60,97	3,50	-	3,00
Conduzione a colonia parziaria appoderata	33,77	33,73	-	33,73	0,04	-	-	-
Altra forma di conduzione	4,46	3,66	-	3,66	-	-	-	0,80
TOTALE	9.404,86	9.174,99	2.447,03	6.727,96	193,95	16,35	8,62	10,95

Tavola 2.13 segue - Aziende con vite e relativa superficie investita per natura della produzione, classe di superficie agricola, utilizzata (SAU), forma di conduzione e zona altimetrica (superficie in ettari) - PIANURA

CLASSI DI SAU FORME DI CONDUZIONE	Totale	UVA DA VINO			Uva da tavola	Viti non innestate	Viti madri da portinnesto	Barbatelle
		Totale uva da vino	Per vini DOC e DOCG	Per altri vini				
AZIENDE								
CLASSI DI SAU								
Meno di 1 ettaro	645	643	20	623	27	1	-	1
1 -- 2	360	360	24	336	11	2	-	-
2 -- 3	224	220	19	203	12	3	-	-
3 -- 5	219	218	13	205	6	-	-	-
5 -- 10	177	175	18	157	6	-	-	1
10 -- 20	60	60	4	57	1	-	-	-
20 -- 30	15	15	1	14	-	-	-	-
30 -- 50	7	7	3	4	-	-	-	-
50 -- 100	5	4	-	4	2	-	-	-
100 ed oltre	11	7	1	7	4	-	-	-
TOTALE	1.723	1.709	103	1.610	69	6	-	2
FORME DI CONDUZIONE								
Conduzione diretta del coltivatore	1.596	1.585	97	1.490	66	6	-	1
Con solo manodopera familiare	1.299	1.291	90	1.203	50	6	-	1
Con manodopera familiare prevalente	237	237	4	233	8	-	-	-
Con manodopera extrafamiliare prevalente	60	57	3	54	8	-	-	-
Conduzione con salariati	127	124	6	120	3	-	-	1
Conduzione a colonia parziaria appoderata	-	-	-	-	-	-	-	-
Altra forma di conduzione	-	-	-	-	-	-	-	-
TOTALE	1.723	1.709	103	1.610	69	6	-	2
SUPERFICIE INVESTITA								
CLASSI DI SAU								
Meno di 1 ettaro	161,88	159,97	9,30	150,67	1,80	0,10	-	0,01
1 -- 2	189,38	187,90	17,45	170,45	1,12	0,36	-	-
2 -- 3	186,46	182,41	15,21	167,20	3,33	0,72	-	-
3 -- 5	208,09	206,88	15,40	191,48	1,21	-	-	-
5 -- 10	194,91	192,16	23,93	168,23	2,65	-	-	0,10
10 -- 20	105,04	104,94	14,01	90,93	0,10	-	-	-
20 -- 30	28,56	28,56	1,00	27,56	-	-	-	-
30 -- 50	17,27	17,27	15,50	1,77	-	-	-	-
50 -- 100	34,22	11,60	-	11,60	22,62	-	-	-
100 ed oltre	130,56	112,06	5,00	107,06	18,50	-	-	-
TOTALE	1.256,37	1.203,75	116,80	1.086,95	51,33	1,18	-	0,11
FORME DI CONDUZIONE								
Conduzione diretta del coltivatore	1.049,54	1.011,05	98,97	912,08	37,30	1,18	-	0,01
Con solo manodopera familiare	798,30	789,19	79,87	709,32	7,92	1,18	-	0,01
Con manodopera familiare prevalente	163,53	162,47	16,40	146,07	1,06	-	-	-
Con manodopera extrafamiliare prevalente	87,71	59,39	2,70	56,69	28,32	-	-	-
Conduzione con salariati	206,83	192,70	17,83	174,87	14,03	-	-	0,10
Conduzione a colonia parziaria appoderata	-	-	-	-	-	-	-	-
Altra forma di conduzione	-	-	-	-	-	-	-	-
TOTALE	1.256,37	1.203,75	116,80	1.086,95	51,33	1,18	-	0,11

Tavola 2.14 - Aziende con vite e relativa superficie investita per natura della produzione e classe di superficie investita a vite
(superficie in ettari)

CLASSI DI SUPERFICIE A VITE	Totale	UVA DA VINO			Uva da tavola	Viti non innestate	Viti madri da portinnesto	Barbatelle
		Totale uva da vino	Per vini DOC e DOCG	Per altri vini				
AZIENDE								
Meno di 0,20	15.215	15.008	575	14.537	584	102	5	12
0,20 -- 0,30	5.529	5.505	297	5.239	51	15	-	-
0,30 -- 0,50	6.696	6.669	507	6.139	47	4	-	2
0,50 -- 1	4.235	4.214	570	3.634	31	1	-	3
1 -- 2	1.891	1.883	433	1.449	22	1	-	4
2 -- 3	361	358	92	259	7	-	1	1
3 -- 5	187	180	67	107	12	1	-	1
5 -- 10	97	93	43	53	4	1	1	-
10 ed oltre	81	77	30	39	4	-	-	-
TOTALE	34.292	33.987	2.614	31.456	762	125	7	23
SUPERFICIE INVESTITA								
Meno di 0,20	1.489,91	1.482,59	66,81	1.415,78	34,07	6,09	0,13	0,53
0,20 -- 0,30	1.212,83	1.214,61	66,94	1.147,67	11,29	3,29	-	-
0,30 -- 0,50	2.316,47	2.299,33	181,39	2.117,94	16,49	1,54	-	0,67
0,50 -- 1	2.632,33	2.612,30	371,02	2.241,28	19,95	0,60	-	1,90
1 -- 2	2.252,70	2.236,81	544,22	1.692,59	25,73	1,30	-	5,19
2 -- 3	799,08	775,09	207,51	567,58	16,70	-	2,50	2,00
3 -- 5	675,77	630,06	254,22	375,84	41,31	3,00	-	3,00
5 -- 10	622,06	615,51	289,48	326,03	23,50	9,00	6,00	-
10 ed oltre	1.846,58	1.644,24	723,36	920,88	101,41	-	-	-
TOTALE	13.847,73	13.510,54	2.704,95	10.805,59	290,45	24,82	8,63	13,29

Tavola 2.15 - Aziende con vite e relativa superficie investita per classe di superficie investita a vite, classe di superficie agricola utilizzata (SAU) e forma di conduzione (superficie in ettari)

CLASSI DI SAU FORME DI CONDUZIONE	CLASSI DI SUPERFICIE INVESTITA A VITE									Totale
	Meno di 0,20	0,20 -- 0,30	0,30 -- 0,50	0,50 -- 1	1 -- 2	2 -- 3	3 -- 5	5 -- 10	10 ed oltre	
AZIENDE										
CLASSI DI SAU										
Meno di 1 ettaro	10.299	2.834	2.364	850	-	-	-	-	-	16.347
1 -- 2	2.619	1.427	1.916	1.279	533	-	-	-	-	7.774
2 -- 3	999	557	932	702	399	93	-	-	-	3.682
3 -- 5	778	390	748	671	429	91	71	-	-	3.178
5 -- 10	375	214	495	459	294	93	61	40	-	2.031
10 -- 20	100	73	168	180	139	36	25	24	13	758
20 -- 30	22	21	36	44	46	16	11	8	13	217
30 -- 50	13	6	23	26	24	11	10	10	15	138
50 -- 100	7	6	12	19	19	12	5	9	16	105
100 ed oltre	3	1	2	5	8	9	4	6	24	62
TOTALE	15.215	5.529	6.696	4.235	1.891	361	187	97	81	34.292
FORME DI CONDUZIONE										
Conduzione diretta del coltivatore	15.045	5.441	6.569	4.112	1.823	335	172	79	56	33.632
Con solo manodopera familiare	12.358	4.229	4.865	2.869	1.214	211	88	35	11	25.880
Con manodopera familiare prevalente	1.810	764	1.086	702	337	66	36	18	14	4.833
Con manodopera extrafamiliare prevalente	877	448	618	541	272	58	48	26	31	2.919
Conduzione con salariati	154	84	123	116	62	22	14	18	24	617
Conduzione a colonia parziaria appoderata	16	4	4	5	5	3	1	-	1	39
Altra forma di conduzione	-	-	-	2	1	1	-	-	-	4
TOTALE	15.215	5.529	6.696	4.235	1.891	361	187	97	81	34.292
SUPERFICIE INVESTITA										
CLASSI DI SAU										
Meno di 1 ettaro	952,35	623,29	817,34	536,34	-	-	-	-	-	2.929,32
1 -- 2	278,03	311,35	661,63	787,25	643,01	-	-	-	-	2.681,27
2 -- 3	109,05	121,72	324,96	438,22	468,44	211,75	-	-	-	1.674,14
3 -- 5	90,71	86,16	260,07	419,81	505,76	200,96	257,53	-	-	1.821,00
5 -- 10	42,22	46,96	168,85	280,04	354,12	204,30	218,68	260,41	-	1.575,58
10 -- 20	12,08	15,89	58,14	111,02	166,09	78,67	85,99	148,12	162,15	838,15
20 -- 30	2,54	4,70	12,77	28,36	54,31	34,30	40,21	48,92	207,47	433,58
30 -- 50	1,65	1,31	7,76	16,48	27,21	22,83	36,70	64,25	348,01	526,20
50 -- 100	1,00	1,25	4,14	11,48	24,59	24,89	20,67	58,98	474,67	621,67
100 ed oltre	0,28	0,20	0,81	3,33	9,17	21,38	15,99	41,38	654,28	746,82
TOTALE	1.489,91	1.212,83	2.316,47	2.632,33	2.252,70	799,08	675,77	622,06	1.846,58	13.847,73
FORME DI CONDUZIONE										
Conduzione diretta del coltivatore	1.472,75	1.193,29	2.273,67	2.554,61	2.171,54	742,90	621,86	503,07	1.109,67	12.643,36
Con solo manodopera familiare	1.193,22	927,23	1.678,28	1.776,61	1.427,45	465,19	316,14	223,56	225,85	8.233,53
Con manodopera familiare prevalente	184,81	167,15	378,86	436,28	414,45	146,59	130,69	110,12	326,64	2.295,59
Con manodopera extrafamiliare prevalente	94,72	98,91	216,53	341,72	329,64	131,12	175,03	169,39	557,18	2.114,24
Conduzione con salariati	15,75	18,61	41,52	73,16	74,60	47,40	49,91	118,99	719,46	1.159,40
Conduzione a colonia parziaria appoderata	1,41	0,93	1,28	3,10	5,56	6,78	4,00	-	17,45	40,51
Altra forma di conduzione	-	-	-	1,46	1,00	2,00	-	-	-	4,46
TOTALE	1.489,91	1.212,83	2.316,47	2.632,33	2.252,70	799,08	675,77	622,06	1.846,58	13.847,73

Tavola 2.16 - Aziende con vite e relativa superficie investita per natura della produzione, età delle viti e tipo di vitigno
(superficie in ettari) - **AZIENDE**

NATURA DELLE PRODUZIONI VITIGNI	ETÀ DELLE VITI (anni)						Totale
	Meno di 3	3 -- 6	6 -- 10	10 -- 20	20 -- 30	30 ed oltre	
UVA DA VINO	1.097	1.758	3.048	9.035	8.682	12.824	33.987
2501999 per vini DOC e DOCG	128	146	183	711	756	960	2.614
2501001 ABBUOTO	-	-	-	3	1	2	6
2501266 AGLIANICO DEL VULTURE N.	-	-	-	-	1	-	1
2501002 AGLIANICO N.	-	3	6	12	34	65	119
2501006 ALBARANZEULI BIANCO B.	-	-	-	1	-	-	1
2501008 ALBAROLA B.	-	1	-	-	-	-	1
2501009 ALEATICO N.	2	2	-	3	2	9	18
2501011 ALICANTE BOUSCHET N.	-	-	-	4	3	12	19
2501010 ALICANTE N.	1	4	4	6	-	1	16
2501013 ANSONICA B.	-	-	3	4	-	-	7
2501016 ASPRINIO BIANCO B.	-	-	-	-	1	-	1
2501018 AVARENGO N.	-	1	2	3	-	-	5
2501020 BARBERA BIANCA B.	-	-	-	-	2	2	4
2501019 BARBERA N.	-	1	3	6	8	13	31
2501022 BARSAGLINA N.	-	-	-	-	1	1	2
2501023 BELLONE	-	-	-	-	-	1	1
2501025 BIANCAME B.	-	-	-	1	-	-	1
2501029 BIANCOLELLA B.	-	-	-	-	1	1	2
2501030 BIANCONE B.	-	-	-	-	-	2	2
2501348 BONDA N.	-	-	-	-	-	1	1
2501039 BRACCIOLA NERA N.	-	-	-	-	-	1	1
2501040 BRACHETTO N.	-	-	-	1	1	-	2
2501043 CABERNET SAUVIGNON N.	1	-	-	-	-	-	1
2501044 CADDIU N.	-	-	-	1	-	-	1
2501045 CAGNULARI N.	-	-	2	3	1	-	6
2501046 CALABRESE N.	-	-	4	9	6	3	21
2501048 CANAILOLO BIANCO B.	-	-	-	-	1	-	1
2501050 CANINA NERA N.	-	-	-	2	2	1	5
2501054 CARIGNANO N.	-	-	-	-	1	-	1
2501056 CASTIGLIONE N.	-	-	1	-	-	1	2
2501058 CATARRATTO BIANCO COMUNE B.	1	1	1	1	2	-	3
2501060 CESANESE COMUNE N.	1	1	1	-	2	-	2
2501062 CILIEGIOLO N.	-	-	1	-	-	-	1
2501063 CLAIRETTE B.	-	-	-	2	-	-	2
2501065 CODA DI VOLPE BIANCA B.	-	-	-	-	1	-	1
2501069 CORTESE B.	-	-	-	-	-	1	1
2501070 CORVINA N.	-	1	-	-	-	-	1
2501073 DOLCETTO N.	-	-	-	1	-	3	5
2501077 DURELLA B.	-	-	-	-	1	-	1
2501079 FALANGHINA B.	-	-	-	-	-	1	1
2501080 FAVORITA B.	-	-	1	1	1	2	5
2501081 FIANO B.	-	-	-	-	1	1	2
2501317 FORSELLINA N.	-	-	-	-	1	-	1
2501084 FORTANA N.	-	-	-	-	1	1	2
2501085 FRANCAVIDDA B.	-	-	-	2	3	9	14
2501089 FUMIN N.	-	-	-	7	-	8	15
2501090 GAGLIOPPO N.	89	86	98	380	477	593	1.542
2501093 GIRÒ N.	9	25	26	84	68	65	259
2501094 GRECANICO DORATO B.	-	-	-	-	-	1	1
2501096 GRECHETTO ROSSO N.	-	-	-	1	-	1	2
2501097 GRECO B.	-	3	1	5	4	17	29
2501098 GRECO BIANCO B.	2	9	11	25	40	26	105
2501099 GRECO NERO N.	4	5	11	30	22	45	109
2501103 GROPPELLO DI SANTO STEFANO N.	-	-	-	-	-	1	1
2501105 GUARDAVALLE B.	-	1	3	3	2	2	11
2501106 GUARNACCIA B.	-	-	-	2	2	1	5
2501110 INCROCIO TERZI N.1 N.	-	-	-	-	1	-	1
2501111 LACRIMA N.	2	2	4	49	30	45	130
2501112 LAGREIN N.	-	-	-	1	-	-	1
2501115 LAMBRUSCO DI SORBARA N.	-	-	-	1	-	-	1
2501116 LAMBRUSCO GRASPAROSSA N.	-	-	-	1	-	-	1
2501123 LUMASSINA B.	-	-	-	1	-	1	2
2501125 MAGLIOCCO CANINO N.	8	7	6	25	36	21	92
2501126 MAIOLICA N.	-	-	1	2	-	-	3
2501129 MALVASIA BIANCA B.	1	1	2	17	16	27	63
2501130 MALVASIA BIANCA DI BASILICATA	1	-	-	2	-	1	4
2501131 MALVASIA BIANCA DI CANDIA B.	-	2	2	2	3	1	8
2501132 MALVASIA BIANCA LUNGA B.	-	1	2	-	-	4	6
2501133 MALVASIA DEL LAZIO B.	1	1	1	3	2	16	24
2501134 MALVASIA DI CASORZO N.	-	-	-	-	1	-	1
2501135 MALVASIA DI LIPARI B.	-	-	-	1	-	2	3
2501128 MALVASIA N.	2	1	2	5	11	7	23

Tavola 2.16 - Aziende con vite e relativa superficie investita per natura della produzione, età delle viti e tipo di vitigno
(superficie in ettari) - **AZIENDE**

NATURA DELLE PRODUZIONI VITIGNI		ETÀ DELLE VITI (anni)						Totale
		Meno di 3	3 -- 6	6 -- 10	10 -- 20	20 -- 30	30 ed oltre	
2501139	MALVASIA NERA DI BASILICATA N.	-	-	1	1	1	1	4
2501140	MALVASIA NERA DI BRINDISI N.	-	-	1	1	2	1	5
2501141	MALVASIA NERA DI LECCE N.	-	-	-	-	1	1	2
2501299	MANZONI BIANCO B.	2	1	3	8	7	13	32
2501143	MARSIGLIANA NERA N.	3	-	-	1	3	3	10
2501144	MARZEMINO N.	-	-	-	-	-	1	1
2501146	MERLOT N.	-	1	-	-	-	1	2
2501148	MOLINARA N.	-	-	-	-	1	-	1
2501150	MONTEPULCIANO N.	-	-	-	-	2	-	2
2501151	MONTONICO BIANCO B.	-	1	-	5	6	13	25
2501153	MOSCATO BIANCO B.	-	-	-	3	-	1	4
2501162	NEGRETTO N.	-	-	1	1	-	-	2
2501163	NEGRO AMARO N.	-	-	-	-	2	-	2
2501164	NERELLO CAPPUCCIO N.	2	-	-	3	2	1	7
2501165	NERELLO MASCALESE N.	-	-	-	5	3	1	9
2501169	NEYRET N.	-	-	-	2	-	-	2
2501180	PASCALE N.	-	-	-	-	-	1	1
2501183	PECORELLO N.	-	-	1	-	1	2	4
2501185	PERRICONE N.	-	-	-	-	-	2	2
2501190	PIGATO B.	-	-	-	3	-	2	5
2501191	PIGNOLA N.	-	-	-	-	-	1	1
2501300	PIGNOLETTA B.	1	-	-	1	2	-	4
2501192	PINELLA B.	-	-	-	-	-	1	1
2501193	PINOT BIANCO B.	-	-	-	1	1	-	2
2501195	PINOT NERO N.	-	-	-	-	-	1	1
2501199	PRIMITIVO N.	1	-	-	-	-	-	1
2501200	PROSECCO B.	-	-	-	-	-	1	1
2501201	PRUGNOLO GENTILE N.	-	-	-	-	1	1	1
2501208	RIBOLLA GIALLA B.	-	-	-	1	1	-	2
2501210	RIESLING B.	-	-	-	-	1	1	1
2501218	SANGIOVESE N.	1	1	1	6	7	5	20
2501340	SANTA MARIA B.	-	-	-	-	-	4	4
2501221	SAUVIGNON B.	1	-	-	-	-	-	1
2501225	SCIASCINOSO N.	-	-	-	-	1	1	2
2501229	SUSUMANIELLO N.	1	-	-	-	-	-	1
2501293	TAZZELENTE N.	-	1	-	-	-	-	1
2501240	TREBBIANO GIALLO B.	-	1	-	-	-	-	1
2501244	TREBBIANO TOSCANO B.	-	-	1	-	-	-	1
2501600	UVA DI ALTRO COLORE	-	1	2	29	10	4	45
2501599	UVA DI COLORE NERO	3	-	6	18	17	15	57
2501256	VERDUZZO FRIULANO B.	-	1	-	-	-	1	1
2501259	VERMENTINO NERO N.	-	-	-	1	-	-	1
2501261	VERNACCIA DI SAN GIMIGNANO B.	-	-	-	1	1	-	2
2501262	VERNACCIA NERA N.	-	-	-	1	-	2	3
2501343	ZIBIBBO B.	-	-	1	2	1	1	5
2502999	per altri vini	970	1.614	2.869	8.346	7.944	11.875	31.456
2502001	ABBUOTO	1	-	1	1	1	7	10
2502347	ABRUSCO N.	1	-	1	-	-	1	3
2502266	AGLIANICO DEL VULTURE N.	-	-	-	-	1	-	1
2502002	AGLIANICO N.	3	11	22	74	49	67	215
2502003	AGLIANICONE N.	-	-	-	1	1	1	3
2502004	ALBANA B.	-	1	1	10	6	1	19
2502005	ALBANELLO B.	-	-	-	2	1	1	4
2502006	ALBARANZEULI BIANCO B.	1	-	-	-	1	1	3
2502008	ALBAROLA B.	7	6	6	17	18	15	69
2502009	ALEATICO N.	3	4	3	15	33	40	95
2502011	ALICANTE BOUSCHET N.	-	-	-	-	3	4	7
2502010	ALICANTE N.	10	27	80	157	211	518	958
2502315	ALIONZA B.	-	-	-	-	-	1	1
2502012	ANCELOTTA N.	-	1	-	1	2	12	16
2502013	ANSONICA B.	1	5	4	29	30	68	134
2502014	ARNEIS B.	-	1	-	2	1	6	10
2502015	ARVESINIADU B.	1	-	-	1	-	1	3
2502016	ASPRINIO BIANCO B.	-	1	-	-	3	4	8
2502017	AVANÀ N.	-	1	-	2	-	2	5
2502018	AVARENGO N.	2	13	21	38	14	19	107
2502020	BARBERA BIANCA B.	-	-	2	8	22	19	50
2502019	BARBERA N.	10	37	42	120	109	242	531
2502021	BARBERA SARDA N.	-	-	1	-	-	1	2
2502022	BARSAGLINA N.	-	-	-	-	-	1	1
2502023	BELLONE	-	-	2	1	-	1	4
2502024	BERVEDINO B.	-	-	-	-	1	-	1
2502025	BIANCAME B.	1	2	7	35	22	40	106

Tavola 2.16 - Aziende con vite e relativa superficie investita per natura della produzione, età delle viti e tipo di vitigno
(superficie in ettari) - **AZIENDE**

NATURA DELLE PRODUZIONI VITIGNI		ETÀ DELLE VITI (anni)						Totale
		Meno di 3	3 -- 6	6 -- 10	10 -- 20	20 -- 30	30 ed oltre	
2502026	BIANCHETTA GENOVESE B.	-	-	-	-	-	1	1
2502027	BIANCHETTA TREVIGIANA B.	-	-	-	1	-	-	1
2502028	BIANCO D'ALESSANO B.	2	-	1	6	5	5	19
2502029	BIANCOLELLA B.	-	-	1	6	8	9	24
2502030	BIANCONE B.	-	-	-	3	5	8	16
2502032	BOMBINO BIANCO B.	-	3	1	7	10	8	28
2502033	BOMBINO NERO N.	-	3	3	13	7	10	35
2502034	BONAMICO N.	-	-	-	3	-	2	5
2502348	BONDA N.	-	-	-	-	1	-	1
2502036	BOSCO B.	-	-	-	-	1	-	1
2502037	BOVALE GRANDE N.	-	-	-	3	2	2	6
2502038	BOVALE N.	-	-	-	3	2	2	7
2502039	BRACCIOLA NERA N.	1	3	1	3	-	3	11
2502040	BRACHETTO N.	3	1	2	6	10	4	25
2502268	BRIC N.	-	-	-	-	-	1	1
2502042	CABERNET FRANC N.	3	3	1	-	1	-	8
2502043	CABERNET SAUVIGNON N.	2	1	2	3	2	2	12
2502044	CADDIU N.	1	-	2	2	2	4	11
2502045	CAGNULARI N.	-	-	17	52	42	1	112
2502046	CALABRESE N.	7	15	24	48	65	87	236
2502047	CALORIA N.	-	-	-	-	1	-	1
2502048	CANAIOLO BIANCO B.	-	-	2	3	1	2	8
2502049	CANAIOLO NERO N.	-	1	1	1	4	2	8
2502314	CANAIOLO ROSA Rs.	-	-	1	1	1	1	3
2502050	CANINA NERA N.	-	1	2	9	10	18	39
2502052	CARICAGIOLA N.	-	-	-	-	-	1	1
2502053	CARICA L'ASINO B.	-	-	1	-	2	3	6
2502054	CARIGNANO N.	-	-	-	1	1	1	3
2502055	CARRICANTE B.	-	1	-	1	-	-	2
2502056	CASTIGLIONE N.	1	-	3	12	32	144	192
2502057	CATANESE NERO N.	1	-	-	1	3	2	7
2502058	CATARRATTO BIANCO COMUNE B.	-	-	-	6	2	-	8
2502059	CATARRATTO BIANCO LUCIDO B.	1	1	1	2	4	6	12
2502060	CESANESE COMUNE N.	-	1	1	1	1	4	8
2502298	CHARDONNAY B.	3	1	1	3	14	4	26
2502270	CHASSELAS DORATO B.	-	-	-	1	-	-	1
2502449	CHASSELAS DORATO B.	-	-	-	-	-	1	1
2502062	CILIEGIOLO N.	2	2	17	41	45	6	109
2502063	CLAIRETTE B.	-	-	-	-	4	1	5
2502064	COCOCCIOLA B.	-	-	-	-	-	2	2
2502065	CODA DI VOLPE BIANCA B.	-	-	-	-	1	5	6
2502066	COLOMBANA NERA N.	-	-	-	1	4	-	4
2502069	CORTESE B.	-	-	-	-	-	1	1
2502070	CORVINA N.	1	1	4	16	8	16	45
2502328	CORVINONE N.	-	-	-	1	1	-	2
2502349	CROVASSA N.	-	-	-	1	1	-	2
2502072	DAMASCHINO B.	-	-	-	-	1	-	1
2502350	DIOLINOIR N.	-	-	-	3	-	-	3
2502073	DOLCETTO N.	18	1	5	68	155	695	926
2502075	DOUX D'ENRY N.	-	-	-	-	1	2	3
2502076	DURASA N.	-	-	-	1	2	10	12
2502077	DURELLA B.	-	1	2	3	-	-	5
2502078	ERBALUCE B.	-	1	1	18	5	7	32
2502338	ERVI N.	-	-	-	2	-	1	3
2502079	FALANGHINA B.	-	1	1	5	4	6	17
2502080	FAVORITA B.	-	1	3	4	7	6	21
2502081	FIANO B.	1	-	-	1	-	2	4
2502083	FORASTERA B.	-	1	-	-	2	1	4
2502317	FORSELLINA N.	-	-	-	4	3	3	10
2502084	FORTANA N.	-	1	1	11	24	81	117
2502085	FRANCAVIDDA B.	-	-	-	-	3	2	5
2502086	FRANCONIA N.	-	-	-	2	1	6	9
2502087	FRAPPATO N.	-	-	-	-	-	1	1
2502088	FREISA N.	-	-	-	-	-	6	6
2502089	FUMIN N.	1	1	1	1	8	9	20
2502090	GAGLIOPPO N.	149	300	541	1.260	1.389	2.151	5.615
2502091	GAMAY N.	-	-	1	4	2	11	18
2502092	GARGANEGA B.	-	-	1	2	6	6	15
2502093	GIRÒ N.	4	8	25	45	13	29	108
2502352	GRANOIR N.	-	-	-	-	-	1	1
2502094	GRECANICO DORATO B.	3	1	-	3	5	5	17
2502095	GRECHETTO B.	1	1	1	2	3	4	11
2502096	GRECHETTO ROSSO N.	1	1	6	3	6	10	26

Tavola 2.16 - Aziende con vite e relativa superficie investita per natura della produzione, età delle viti e tipo di vitigno
(superficie in ettari) - **AZIENDE**

NATURA DELLE PRODUZIONI VITIGNI		ETÀ DELLE VITI (anni)						Totale
		Meno di 3	3 -- 6	6 -- 10	10 -- 20	20 -- 30	30 ed oltre	
2502097	GRECO B.	15	14	25	82	94	145	369
2502098	GRECO BIANCO B.	43	87	134	425	262	481	1.392
2502099	GRECO NERO N.	186	290	489	1.509	1.474	2.532	6.251
2502100	GRIGNOLINO N.	-	-	-	4	3	1	8
2502101	GRILLO B.	-	-	-	-	27	1	28
2502102	GROPPELLO DI MOCASINA N.	1	-	1	1	-	1	4
2502103	GROPPELLO DI SANTO STEFANO N.	-	-	-	1	1	1	3
2502104	GROPPELLO GENTILE N.	-	-	2	2	1	-	5
2502105	GUARDAVALLE B.	12	22	45	133	160	117	485
2502106	GUARNACCIA B.	1	-	2	12	7	23	45
2502107	IMPIGNO B.	-	-	-	-	1	1	2
2502108	INCROCIO BRUNI 54 B.	-	-	1	1	2	-	4
2502109	INCROCIO MANZONI 2.15 N.	1	2	2	2	2	-	9
2502110	INCROCIO TERZI N.1 N.	-	-	-	2	1	2	5
2502277	INVERNENGA B.	-	-	-	-	2	-	2
2502278	ITALICA B.	-	3	-	-	2	5	10
2502111	LACRIMA N.	26	26	60	251	258	852	1.439
2502112	LAGREIN N.	-	-	-	2	5	40	47
2502113	LAMBRUSCA DI ALESSANDRIA N.	2	-	-	3	6	1	12
2502114	LAMBRUSCO A FOGLIA FRASTAGLIATA N.	1	-	1	1	3	1	7
2502115	LAMBRUSCO DI SORBARA N.	-	-	1	3	2	5	11
2502116	LAMBRUSCO GRASPAROSSA N.	-	-	-	2	1	1	4
2502117	LAMBRUSCO MAESTRI N.	-	-	-	1	-	2	3
2502118	LAMBRUSCO MARANI N.	-	-	3	8	4	13	28
2502120	LAMBRUSCO SALAMINO N.	-	1	1	4	3	5	14
2502121	LAMBRUSCO VIADANESE N.	-	-	-	2	6	1	9
2502122	LIVORNESE BIANCA B.	-	-	-	4	3	4	11
2502123	LUMASSINA B.	1	-	2	9	11	11	33
2502124	MACERATINO B.	1	-	1	4	7	8	21
2502125	MAGLIOCCO CANINO N.	71	71	177	562	706	700	2.193
2502126	MAIOLICA N.	1	1	3	12	12	6	34
2502127	MALBECH N.	-	-	-	-	1	4	5
2502333	MALBO GENTILE N.	-	-	1	2	-	1	4
2502129	MALVASIA BIANCA B.	29	55	103	442	410	730	1.734
2502130	MALVASIA BIANCA DI BASILICATA	15	40	60	160	113	317	680
2502131	MALVASIA BIANCA DI CANDIA B.	25	44	66	235	167	436	944
2502132	MALVASIA BIANCA LUNGA B.	9	6	32	94	119	229	486
2502133	MALVASIA DEL LAZIO B.	19	19	31	96	174	321	654
2502279	MALVASIA DI CANDIA AROMATICA B.	-	1	2	1	1	1	6
2502134	MALVASIA DI CASORZO N.	1	1	-	12	47	5	66
2502135	MALVASIA DI LIPARI B.	-	3	1	6	7	8	24
2502136	MALVASIA DI SARDEGNA B.	-	-	-	1	5	8	14
2502137	MALVASIA DI SCHIERANO N.	-	-	-	-	-	1	1
2502138	MALVASIA ISTRIANA B.	1	3	4	4	3	7	22
2502128	MALVASIA N.	61	78	133	444	364	681	1.681
2502139	MALVASIA NERA DI BASILICATA N.	15	11	9	40	34	327	428
2502140	MALVASIA NERA DI BRINDISI N.	7	13	33	83	77	164	371
2502141	MALVASIA NERA DI LECCE N.	2	1	6	28	7	25	69
2502318	MALVASIA ROSA Rs.	2	1	-	4	2	10	18
2502142	MAMMOLO N.	2	8	4	2	3	11	30
2502299	MANZONI BIANCO B.	133	204	338	1.017	1.009	1.501	4.056
2502319	MARSANNE B.	1	-	-	1	1	-	3
2502143	MARSIGLIANA NERA N.	13	24	39	131	148	81	426
2502329	MARZEMINA BIANCA B.	-	-	-	-	-	2	2
2502144	MARZEMINO N.	-	-	1	-	-	1	2
2502145	MAZZESE N.	-	-	-	1	1	2	4
2502339	MELARA B.	-	1	-	-	-	-	1
2502146	MERLOT N.	4	2	3	15	10	11	42
2502147	MINNELLA BIANCA B.	-	-	1	-	-	-	1
2502148	MOLINARA N.	-	-	-	-	2	1	3
2502149	MONICA N.	-	-	-	3	-	2	5
2502150	MONTEPULCIANO N.	5	4	5	8	4	9	35
2502119	MONTERICCO N.	2	-	-	3	15	14	33
2502151	MONTONICO BIANCO B.	2	13	6	39	45	119	220
2502152	MONTÙ B.	-	1	-	5	4	11	21
2502353	MORONE N.	-	-	-	-	1	-	1
2502307	MOSCATELLO SELVATICO B.	-	1	-	-	-	5	6
2502153	MOSCATO BIANCO B.	1	5	2	12	14	33	67
2502308	MOSCATO DI SCANZO N.	1	-	-	-	1	-	2
2502281	MOSCATO DI TERRACINA B.	-	-	1	2	3	-	6
2502154	MOSCATO GIALLO B.	-	-	1	1	-	4	6
2502155	MOSCATO NERO DI ACQUI N.	1	-	-	-	-	2	3
2502156	MOSCATO ROSA Rs.	1	-	-	1	3	2	7

Tavola 2.16 - Aziende con vite e relativa superficie investita per natura della produzione, età delle viti e tipo di vitigno
(superficie in ettari) - **AZIENDE**

NATURA DELLE PRODUZIONI VITIGNI		ETÀ DELLE VITI (anni)						Totale
		Meno di 3	3 -- 6	6 -- 10	10 -- 20	20 -- 30	30 ed oltre	
2502157	MOSTOSA B.	-	2	1	-	5	1	8
2502158	MÜLLER THURGAU B.	-	1	-	2	2	1	6
2502159	NASCO B.	-	-	1	1	1	2	5
2502282	NEBBIERA N.	-	-	-	-	1	2	3
2502160	NEBBIOLO N.	-	2	1	3	4	5	15
2502161	NEGRARA N.	-	1	-	3	3	1	8
2502162	NEGRETTO N.	10	11	22	108	97	212	451
2502163	NEGRO AMARO N.	-	1	2	17	31	15	65
2502164	NERELLO CAPPUCCIO N.	19	31	100	252	282	275	919
2502165	NERELLO MASCALESE N.	5	2	20	88	118	108	325
2502166	NERETTA CUNESE N.	-	-	-	12	4	13	28
2502167	NERETTO DI BAIRO N.	-	-	-	1	-	2	3
2502168	NERO BUONO N.	-	-	1	-	-	-	1
2502169	NEYRET N.	-	-	1	1	1	1	4
2502170	NIEDDERA N.	-	-	1	-	-	3	4
2502283	NIGRA N.	-	-	-	-	-	1	1
2502172	NOCERA N.	2	8	7	13	30	49	96
2502173	NOSIOLA B.	-	-	-	3	4	6	13
2502175	NURAGUS B.	-	-	1	-	1	5	7
2502176	OLIVELLA NERA N.	-	-	-	4	25	21	50
2502177	ORTUGO B.	-	-	-	1	-	-	1
2502178	OTTAVIANELLO N.	-	1	-	-	3	1	5
2502179	PAMPANUTO B.	-	-	-	-	-	1	1
2502180	PASCALE N.	-	-	1	3	-	4	7
2502181	PASSERINA B.	2	4	1	1	-	1	9
2502182	PAVANA N.	-	-	-	1	4	1	6
2502183	PECORELLO N.	-	2	4	8	10	12	35
2502184	PECORINO B.	-	-	-	-	1	-	1
2502309	PELAVERGA N.	1	1	1	-	1	1	4
2502330	PELAVERGA PICCOLO N.	1	-	1	-	-	-	2
2502185	PERRICONE N.	1	2	2	14	29	204	251
2502310	PETITE ARVINE B.	-	1	-	1	-	-	2
2502186	PETIT ROUGE N.	-	-	-	-	1	1	2
2502187	PICCOLA NERA N.	-	-	3	-	1	-	4
2502188	PICOLIT B.	-	-	-	1	1	2	4
2502322	PICULIT-NERI N.	1	-	-	1	-	-	2
2502189	PIEDIROSSO N.	-	-	1	1	-	3	5
2502190	PIGATO B.	-	2	3	12	13	34	62
2502191	PIGNOLA N.	2	3	3	2	-	7	13
2502300	PIGNOLETTA B.	66	85	133	490	618	759	2.066
2502192	PINELLA B.	-	-	-	1	1	-	2
2502193	PINOT BIANCO B.	-	2	1	5	2	1	11
2502194	PINOT GRIGIO G.	-	-	1	1	1	1	4
2502195	PINOT NERO N.	2	1	3	5	7	5	23
2502197	POLLERA NERA N.	1	1	-	-	-	3	5
2502198	PORTOGHESE N.	-	1	2	5	3	8	18
2502311	PRIÉ BLANC B.	-	-	-	1	-	-	1
2502312	PRIÉ ROUGE Rs.	-	-	1	-	3	-	4
2502199	PRIMITIVO N.	-	7	3	18	20	32	78
2502286	PRODEST N.	-	-	-	-	1	-	1
2502200	PROSECCO B.	-	1	2	5	-	3	11
2502201	PRUGNOLO GENTILE N.	-	1	-	-	-	-	1
2502202	PRUNESTA N.	11	21	38	101	113	151	403
2502325	QUAGLIANO N.	-	-	-	-	-	1	1
2502204	RABOSO VERONESE N.	-	-	-	-	1	-	1
2502205	REFOSCO DAL PEDUNCOLO ROSSO N.	-	-	1	3	1	-	5
2502341	REGINA B.	-	-	2	3	1	1	7
2502452	REGINA B.	-	-	1	-	-	-	1
2502342	REGINA DEI VIGNETI B.	-	-	1	-	4	3	6
2502453	REGINA DEI VIGNETI B.	-	-	-	-	-	1	1
2502208	RIBOLLA GIALLA B.	-	-	-	-	-	2	2
2502210	RIESLING B.	-	1	1	2	2	8	14
2502209	RIESLING ITALICO B.	3	-	-	1	1	2	7
2502211	ROLLO B.	-	-	2	-	3	2	7
2502212	RONDINELLA N.	-	-	-	-	-	1	1
2502287	ROSSARA N.	-	-	-	1	-	-	1
2502213	ROSSESE N.	-	-	2	2	1	-	5
2502214	ROSSIGNOLA N.	-	-	-	-	-	3	3
2502215	ROSSOLA NERA N.	-	1	-	2	-	1	4
2502216	ROUSSANE B.	-	-	1	1	1	1	4
2502355	ROUSSIN N.	-	-	-	1	-	-	1
2502313	RUCHE' N.	-	-	-	-	2	1	3
2502217	SAGRANTINO N.	-	1	-	1	-	3	4

Tavola 2.16 - Aziende con vite e relativa superficie investita per natura della produzione, età delle viti e tipo di vitigno
(superficie in ettari) - **AZIENDE**

NATURA DELLE PRODUZIONI VITIGNI		ETÀ DELLE VITI (anni)						Totale
		Meno di 3	3 -- 6	6 -- 10	10 -- 20	20 -- 30	30 ed oltre	
2502218	SANGIOVESE N.	34	43	85	186	170	149	634
2502219	SAN GIUSEPPE NERO N.	1	4	4	5	5	6	23
2502220	SAN LUNARDO B.	-	-	1	-	-	1	2
2502340	SANTA MARIA B.	-	-	-	-	1	1	2
2502221	SAUVIGNON B.	2	2	-	-	2	-	6
2502289	SCHIAVA GROSSA N.	-	1	2	2	2	2	9
2502290	SCHIOPPETTINO N.	1	3	1	4	5	4	16
2502225	SCIASCINOSO N.	-	2	-	3	3	2	10
2502228	SGAVETTA N.	-	-	1	-	2	1	4
2502291	SIRIO B.	-	4	1	7	3	2	17
2502280	S. MARTINO N.	-	-	-	1	-	-	1
2502288	S. MICHELE N.	-	1	-	2	2	-	5
2502229	SUSUMANIELLO N.	-	1	-	6	4	2	13
2502230	SYLVANER VERDE B.	-	-	-	-	2	3	5
2502231	SYRAH N.	-	-	-	-	1	-	1
2502293	TAZZELENICHE N.	-	2	-	-	1	5	8
2502233	TERRANO N.	-	-	2	2	5	6	14
2502234	TIMORASSO B.	-	-	-	1	-	-	1
2502236	TOCAI ROSSO N.	-	1	-	-	-	-	1
2502237	TORBATO B.	1	4	16	61	24	3	95
2502238	TRAMINER AROMATICO Rs.	-	-	-	1	-	-	1
2502332	TREBBIANO ABRUZZESE B.	5	4	6	7	4	7	33
2502239	TREBBIANO DI SOAVE B.	-	2	1	1	3	1	8
2502240	TREBBIANO GIALLO B.	-	4	3	11	12	8	38
2502241	TREBBIANO MODENESE B.	-	-	3	1	1	2	7
2502242	TREBBIANO ROMAGNOLO B.	2	1	4	2	1	3	13
2502243	TREBBIANO SPOLETINO B.	-	2	-	1	2	1	6
2502244	TREBBIANO TOSCANO B.	5	2	4	14	13	9	46
2502245	TREVISANA NERA N.	-	-	-	-	-	1	1
2502294	TSCHAGGELE N.	-	-	-	-	1	-	1
2502246	TURCA N.	-	-	1	-	1	-	2
2502600	UVA DI ALTRO COLORE	38	145	316	614	446	771	2.214
2502599	UVA DI COLORE NERO	139	291	490	1.130	1.175	1.461	4.362
2502247	UVA DI TROIA N.	-	-	-	1	-	-	1
2502248	UVA RARA N.	-	-	-	1	1	-	2
2502249	UVA TOSCA N.	-	1	1	1	2	2	6
2502295	VALENTINO N.	-	-	-	2	2	-	4
2502296	VEGA B.	1	-	-	-	1	-	2
2502250	VELTLINER B.	-	1	-	-	-	1	2
2502251	VERDEA B.	1	-	1	-	3	-	5
2502455	VERDEA B.	-	1	-	-	-	-	1
2502252	VERDECA B.	-	-	-	-	1	1	2
2502253	VERDELLO B.	-	-	-	-	-	1	1
2502337	VERDESE B.	-	1	-	-	-	-	1
2502254	VERDICCHIO BIANCO B.	1	-	1	2	-	1	5
2502255	VERDISO B.	-	-	1	1	-	1	3
2502297	VERDUSCHIA B.	-	-	-	2	5	2	9
2502256	VERDUZZO FRIULANO B.	-	-	-	2	-	-	2
2502258	VERMENTINO B.	-	1	-	3	-	-	4
2502259	VERMENTINO NERO N.	-	-	1	4	2	-	7
2502260	VERNACCIA DI ORISTANO B.	-	1	2	2	3	91	99
2502261	VERNACCIA DI SAN GIMIGNANO B.	-	-	-	-	-	1	1
2502262	VERNACCIA NERA N.	-	-	2	1	2	12	17
2502320	VITOUSKA B.	-	-	-	-	3	-	3
2502303	WILDBACHER N.	-	-	-	-	1	-	1
2502343	ZIBIBBO B.	11	10	24	65	106	107	314
2502456	ZIBIBBO B.	1	2	3	17	12	20	55
2503999	UVA DA TAVOLA	41	71	100	226	161	189	762
2503503	ANGELA B.	1	-	-	-	-	-	1
2503505	ANNAMARIA B.	-	-	-	-	1	1	2
2503559	ARGENTINA RS.	1	1	1	-	-	2	4
2503506	BARESANA B.	1	2	5	13	9	5	35
2503587	BLACK PEARL N.	1	-	-	-	-	-	1
2503507	CARDINAL N.	2	1	3	7	6	2	21
2503508	CATALANESCA BIANCA B.	-	-	-	-	1	-	1
2503509	CHASSELAS DORATO B.	1	1	-	1	-	-	3
2503588	CHRISTMAS ROSE R.	-	-	1	-	-	-	1
2503534	CLOTILDE PROSPERI B.	-	-	1	-	-	-	1
2503556	CONEGLIANO 120 B.	-	-	-	2	-	1	3
2503555	CONEGLIANO PRECOCE N.	-	-	-	-	1	-	1
2503535	CORINTO NERO N.	-	-	-	1	2	1	4
2503536	CORNIOLA B.	1	-	-	1	1	1	4
2503578	DAMINA B.	-	1	-	-	-	-	1

Tavola 2.16 - Aziende con vite e relativa superficie investita per natura della produzione, età delle viti e tipo di vitigno
(superficie in ettari) - **AZIENDE**

NATURA DELLE PRODUZIONI VITIGNI	ETÀ DELLE VITI (anni)						Totale
	Meno di 3	3 -- 6	6 -- 10	10 -- 20	20 -- 30	30 ed oltre	
2503511 DELIZIA DI VAPRIO B.	-	-	-	1	1	-	2
2503537 EMILIA B.	-	1	-	-	-	-	1
2503512 EMPEROR N.	-	-	1	-	1	-	2
2503539 GIOVANNA N.	-	1	3	-	-	1	5
2503513 GROS VERT B.	-	-	3	1	-	1	5
2503576 ISABELLA N.	3	1	8	11	5	23	51
2503514 ITALIA B.	9	15	11	30	24	12	96
2503540 LACRIMA DI MARIA B.	-	-	-	4	2	2	8
2503515 LATTUARIO NERO N.	7	8	6	6	5	9	40
2503541 LIANA N.	-	-	-	-	-	1	1
2503542 MARSIGLIANA N.	1	-	2	4	11	8	26
2503547 MATILDE B.	-	1	-	1	-	-	2
2503548 MICHELE PALIERI N.	-	-	1	-	-	-	1
2503516 MOSCATO D'ADDA N.	1	2	1	1	-	8	13
2503517 MOSCATO D'AMBURGO N.	8	13	3	23	28	35	110
2503519 OLIVETTA VIBONESE N.	1	1	1	2	-	3	8
2503543 PANSE BLANCHE B.	-	-	-	1	-	3	4
2503520 PANSE PRECOCE B.	-	-	-	2	1	1	4
2503566 PASIGA N.	-	-	-	1	-	-	1
2503583 PAULA B.	-	-	1	-	-	-	1
2503568 PERLON N.	1	-	-	-	-	-	1
2503524 PIZZUTELLO BIANCO B.	-	1	2	3	3	4	13
2503526 PRUNESTA N.	-	-	2	-	-	-	2
2503574 RED GLOBE RS.	3	1	-	-	-	-	4
2503586 RED ITALIA N.	-	-	1	-	-	-	1
2503527 REGINA B.	2	1	7	15	17	3	44
2503528 REGINA DEI VIGNETI B.	-	-	-	1	-	-	1
2503454 SCHIAVA GROSSA N.	1	-	-	1	1	1	4
2503529 SCHIAVA GROSSA N.	-	-	-	1	-	-	1
2503530 SERVANT B.	-	-	-	-	-	1	1
2503554 SUGRAONE B.	-	2	2	2	-	-	4
2503531 SULTANINA BIANCA B.	-	1	-	2	-	-	3
2503500 UVA DI ALTRO COLORE	1	6	14	42	11	14	88
2503499 UVA DI COLORE NERO	4	5	15	31	11	20	85
2503455 VERDEA B.	-	-	-	1	-	-	1
2503575 VICTORIA B.	-	3	1	1	1	1	6
2503456 ZIBIBBO B.	1	1	2	7	6	6	23
2503533 ZIBIBBO B.	4	16	24	37	31	32	137

Tavola 2.16 - Aziende con vite e relativa superficie investita per natura della produzione, età delle viti e tipo di vitigno
(superficie in ettari) - **SUPERFICIE**

NATURA DELLE PRODUZIONI VITIGNI	ETÀ DELLE VITI (anni)						Totale
	Meno di 3	3 -- 6	6 -- 10	10 -- 20	20 -- 30	30 ed oltre	
UVA DA VINO	448,40	706,63	1.011,07	3.534,18	3.683,69	4.126,57	13.510,54
2501999 per vini DOC e DOCG	104,65	103,64	158,73	732,83	891,15	713,95	2.704,95
2501001 ABBUOTO	-	-	-	1,45	0,10	0,67	2,22
2501266 AGLIANICO DEL VULTURE N.	-	-	-	-	1,20	-	1,20
2501002 AGLIANICO N.	-	0,73	2,11	9,62	41,67	27,91	82,04
2501006 ALBARANZEULI BIANCO B.	-	-	-	0,06	-	-	0,06
2501008 ALBAROLA B.	-	0,05	-	-	-	-	0,05
2501009 ALEATICO N.	2,55	0,80	-	2,90	0,98	6,42	13,65
2501011 ALICANTE BOUSCHET N.	-	-	-	1,07	0,31	3,09	4,47
2501010 ALICANTE N.	0,50	0,88	2,49	4,18	-	0,07	8,12
2501013 ANSONICA B.	-	-	1,23	2,37	-	-	3,60
2501016 ASPRINIO BIANCO B.	-	-	-	-	0,04	-	0,04
2501018 AVARENGO N.	-	0,04	0,30	0,57	-	-	0,91
2501020 BARBERA BIANCA B.	-	-	-	-	1,13	0,63	1,76
2501019 BARBERA N.	-	0,20	0,96	1,45	4,04	9,78	16,43
2501022 BARSAGLINA N.	-	-	-	-	0,04	0,30	0,34
2501023 BELLONE	-	-	-	-	-	0,02	0,02
2501025 BIANCAME B.	-	-	-	2,00	-	-	2,00
2501029 BIANCOLELLA B.	-	-	-	-	0,10	0,09	0,19
2501030 BIANCONE B.	-	-	-	-	-	0,60	0,60
2501348 BONDA N.	-	-	-	-	-	0,05	0,05
2501039 BRACCIOLA NERA N.	-	-	-	-	-	0,04	0,04
2501040 BRACHETTO N.	-	-	-	0,25	0,33	-	0,58
2501043 CABERNET SAUVIGNON N.	0,50	-	-	-	-	-	0,50
2501044 CADDIU N.	-	-	-	0,09	-	-	0,09
2501045 CAGNULARI N.	-	-	0,88	1,25	0,20	-	2,33
2501046 CALABRESE N.	-	-	1,04	3,41	0,81	0,16	5,42
2501048 CANAILOLO BIANCO B.	-	-	-	-	1,00	-	1,00
2501050 CANINA NERA N.	-	-	-	0,35	1,83	0,58	2,76
2501054 CARIGNANO N.	-	-	-	-	0,10	-	0,10
2501056 CASTIGLIONE N.	-	-	0,15	-	-	0,04	0,19
2501058 CATARRATTO BIANCO COMUNE B.	0,30	0,20	0,10	0,09	0,40	-	1,09
2501060 CESANESE COMUNE N.	0,40	0,10	0,20	-	0,80	-	1,50
2501062 CILIEGIOLO N.	-	-	0,04	-	-	-	0,04
2501063 CLAIRETTE B.	-	-	-	0,40	-	-	0,40
2501065 CODA DI VOLPE BIANCA B.	-	-	-	-	0,30	-	0,30
2501069 CORTESE B.	-	-	-	-	-	0,04	0,04
2501070 CORVINA N.	-	0,10	-	-	-	-	0,10
2501073 DOLCETTO N.	-	-	-	0,60	-	0,28	0,88
2501077 DURELLA B.	-	-	-	-	0,10	-	0,10
2501079 FALANGHINA B.	-	-	-	-	-	0,10	0,10
2501080 FAVORITA B.	-	-	0,80	0,02	0,47	0,65	1,94
2501081 FIANO B.	-	-	-	-	0,25	1,00	1,25
2501317 FORSELLINA N.	-	-	-	-	0,20	-	0,20
2501084 FORTANA N.	-	-	-	-	0,04	0,30	0,34
2501085 FRANCAVIDDA B.	-	-	-	1,30	2,40	9,78	13,48
2501089 FUMIN N.	-	-	-	17,04	-	4,64	21,68
2501090 GAGLIOPPO N.	78,21	79,88	104,36	420,99	640,01	511,02	1.834,47
2501093 GIRÒ N.	3,27	5,34	7,17	30,94	40,39	15,69	102,80
2501094 GRECANICO DORATO B.	-	-	-	-	-	0,15	0,15
2501096 GRECHETTO ROSSO N.	-	-	-	0,43	-	0,03	0,46
2501097 GRECO B.	-	2,66	0,85	13,95	6,79	8,75	33,00
2501098 GRECO BIANCO B.	0,65	5,66	11,06	30,99	55,99	31,09	135,44
2501099 GRECO NERO N.	0,80	1,10	5,38	16,89	18,20	12,54	54,91
2501103 GROPPELLO DI SANTO STEFANO N.	-	-	-	-	-	0,20	0,20
2501105 GUARDAVALLE B.	-	0,10	2,30	0,66	0,40	0,32	3,78
2501106 GUARNACCIA B.	-	-	-	0,28	0,36	0,01	0,65
2501110 INCROCIO TERZI N.1 N.	-	-	-	-	0,40	-	0,40
2501111 LACRIMA N.	0,85	0,54	1,54	17,70	6,44	24,54	51,61
2501112 LAGREIN N.	-	-	-	0,07	-	-	0,07
2501115 LAMBRUSCO DI SORBARA N.	-	-	-	0,30	-	-	0,30
2501116 LAMBRUSCO GRASPAROSSA N.	-	-	-	0,05	-	-	0,05
2501123 LUMASSINA B.	-	-	-	0,60	-	0,30	0,90
2501125 MAGLIOCCO CANINO N.	3,73	2,43	8,21	16,38	16,63	14,88	62,26
2501126 MAIOLICA N.	-	-	0,05	0,64	-	-	0,69
2501129 MALVASIA BIANCA B.	1,00	0,03	0,06	6,62	2,39	2,82	12,92
2501130 MALVASIA BIANCA DI BASILICATA	0,19	-	-	3,40	-	0,10	3,69
2501131 MALVASIA BIANCA DI CANDIA B.	-	0,40	1,12	0,13	0,86	0,05	2,56
2501132 MALVASIA BIANCA LUNGA B.	-	0,12	2,03	-	-	0,21	2,36
2501133 MALVASIA DEL LAZIO B.	0,01	0,05	0,07	0,71	0,12	0,82	1,78
2501134 MALVASIA DI CASORZO N.	-	-	-	-	0,40	-	0,40
2501135 MALVASIA DI LIPARI B.	-	-	-	0,04	-	0,54	0,58
2501128 MALVASIA N.	1,10	0,10	0,28	4,39	2,69	1,07	9,63

Tavola 2.16 - Aziende con vite e relativa superficie investita per natura della produzione, età delle viti e tipo di vitigno
(superficie in ettari) - **SUPERFICIE**

NATURA DELLE PRODUZIONI VITIGNI		ETÀ DELLE VITI (anni)						Totale
		Meno di 3	3 -- 6	6 -- 10	10 -- 20	20 -- 30	30 ed oltre	
2501139	MALVASIA NERA DI BASILICATA N.	-	-	0,02	0,30	0,10	0,15	0,57
2501140	MALVASIA NERA DI BRINDISI N.	-	-	0,07	0,10	0,60	0,02	0,79
2501141	MALVASIA NERA DI LECCE N.	-	-	-	-	0,30	0,20	0,50
2501299	MANZONI BIANCO B.	5,40	0,50	0,12	5,24	4,62	2,18	18,06
2501143	MARSIGLIANA NERA N.	0,47	-	-	0,33	0,66	0,26	1,72
2501144	MARZEMINO N.	-	-	-	-	-	0,10	0,10
2501146	MERLOT N.	-	0,30	-	-	-	0,25	0,55
2501148	MOLINARA N.	-	-	-	-	0,10	-	0,10
2501150	MONTEPULCIANO N.	-	-	-	-	1,20	-	1,20
2501151	MONTONICO BIANCO B.	-	0,25	-	3,60	2,51	1,46	7,82
2501153	MOSCATO BIANCO B.	-	-	-	0,22	-	0,04	0,26
2501162	NEGRETTO N.	-	-	1,00	0,10	-	-	1,10
2501163	NEGRO AMARO N.	-	-	-	-	0,30	-	0,30
2501164	NERELLO CAPPUCCIO N.	1,80	-	-	2,16	0,48	3,75	8,19
2501165	NERELLO MASCALESE N.	-	-	-	2,26	2,78	1,00	6,04
2501169	NEYRET N.	-	-	-	4,00	-	-	4,00
2501180	PASCALE N.	-	-	-	-	-	0,33	0,33
2501183	PECORELLO N.	-	-	0,05	-	0,02	0,18	0,25
2501185	PERRICONE N.	-	-	-	-	-	0,19	0,19
2501190	PIGATO B.	-	-	-	1,03	-	0,16	1,19
2501191	PIGNOLA N.	-	-	-	-	-	0,15	0,15
2501300	PIGNOLETTA B.	0,10	-	-	0,15	0,05	-	0,30
2501192	PINELLA B.	-	-	-	-	-	0,28	0,28
2501193	PINOT BIANCO B.	-	-	-	0,07	0,15	-	0,22
2501195	PINOT NERO N.	-	-	-	-	-	0,66	0,66
2501199	PRIMITIVO N.	0,10	-	-	-	-	-	0,10
2501200	PROSECCO B.	-	-	-	-	-	0,17	0,17
2501201	PRUGNOLO GENTILE N.	-	-	-	-	0,10	0,10	0,20
2501208	RIBOLLA GIALLA B.	-	-	-	0,08	0,34	-	0,42
2501210	RIESLING B.	-	-	-	-	0,40	0,40	0,80
2501218	SANGIOVESE N.	1,00	0,05	0,10	0,99	2,26	1,87	6,27
2501340	SANTA MARIA B.	-	-	-	-	-	0,97	0,97
2501221	SAUVIGNON B.	0,30	-	-	-	-	-	0,30
2501225	SCIASCINOSO N.	-	-	-	-	0,16	0,08	0,24
2501229	SUSUMANIELLO N.	0,03	-	-	-	-	-	0,03
2501293	TAZZELENICHE N.	-	0,50	-	-	-	-	0,50
2501240	TREBBIANO GIALLO B.	-	0,06	-	-	-	-	0,06
2501244	TREBBIANO TOSCANO B.	-	-	0,03	-	-	-	0,03
2501600	UVA DI ALTRO COLORE	-	0,14	0,43	42,24	2,32	1,11	46,24
2501599	UVA DI COLORE NERO	1,39	-	1,13	52,89	20,48	4,60	80,49
2501256	VERDUZZO FRIULANO B.	-	0,33	-	-	-	0,33	0,66
2501259	VERMENTINO NERO N.	-	-	-	0,03	-	-	0,03
2501261	VERNACCIA DI SAN GIMIGNANO B.	-	-	-	0,30	0,16	-	0,46
2501262	VERNACCIA NERA N.	-	-	-	0,05	-	0,49	0,54
2501343	ZIBIBBO B.	-	-	1,00	0,06	0,15	0,10	1,31
2502999	per altri vini	343,75	602,99	852,34	2.801,35	2.792,54	3.412,62	10.805,59
2502001	ABBUOTO	0,07	-	0,10	0,20	0,22	3,89	4,48
2502347	ABRUSCO N.	0,05	-	0,10	-	-	0,06	0,21
2502266	AGLIANICO DEL VULTURE N.	-	-	-	-	0,14	-	0,14
2502002	AGLIANICO N.	1,03	2,78	4,89	23,00	17,51	14,26	63,47
2502003	AGLIANICONE N.	-	-	-	0,06	0,20	0,01	0,27
2502004	ALBANA B.	-	1,50	0,25	6,29	4,51	0,03	12,58
2502005	ALBANELLO B.	-	-	-	0,20	0,10	0,05	0,35
2502006	ALBARANZEULI BIANCO B.	0,20	-	-	-	0,30	0,05	0,55
2502008	ALBAROLA B.	1,61	1,15	1,97	4,77	2,58	1,35	13,43
2502009	ALEATICO N.	1,12	0,42	0,86	2,01	4,34	4,60	13,35
2502011	ALICANTE BOUSCHET N.	-	-	-	-	1,20	0,78	1,98
2502010	ALICANTE N.	2,34	3,46	12,39	42,80	37,75	136,60	235,34
2502315	ALIONZA B.	-	-	-	-	-	0,13	0,13
2502012	ANCELOTTA N.	-	0,05	-	0,30	0,17	1,68	2,20
2502013	ANSONICA B.	1,64	0,92	0,34	5,33	6,42	8,94	23,59
2502014	ARNEIS B.	-	0,06	-	0,25	0,01	0,43	0,75
2502015	ARVESINIADU B.	0,04	-	-	5,05	-	0,01	5,10
2502016	ASPRINIO BIANCO B.	-	0,40	-	-	0,23	2,36	2,99
2502017	AVANÀ N.	-	0,30	-	0,90	-	0,35	1,55
2502018	AVARENGO N.	0,63	4,55	5,17	8,77	1,49	1,93	22,54
2502020	BARBERA BIANCA B.	-	-	0,11	1,39	0,98	1,40	3,88
2502019	BARBERA N.	6,72	6,59	9,71	34,19	18,91	33,86	109,98
2502021	BARBERA SARDA N.	-	-	0,02	-	-	0,06	0,08
2502022	BARSAGLINA N.	-	-	-	-	-	0,20	0,20
2502023	BELLONE	-	-	0,06	0,03	-	0,01	0,10
2502024	BERVEDINO B.	-	-	-	-	0,04	-	0,04
2502025	BIANCAME B.	0,04	1,90	2,45	2,06	2,38	4,47	13,30

Tavola 2.16 - Aziende con vite e relativa superficie investita per natura della produzione, età delle viti e tipo di vitigno
(superficie in ettari) - **SUPERFICIE**

NATURA DELLE PRODUZIONI VITIGNI		ETÀ DELLE VITI (anni)						Totale
		Meno di 3	3 -- 6	6 -- 10	10 -- 20	20 -- 30	30 ed oltre	
2502026	BIANCHETTA GENOVESE B.	-	-	-	-	-	0,10	0,10
2502027	BIANCHETTA TREVIGIANA B.	-	-	-	0,10	-	-	0,10
2502028	BIANCO D'ALESSANO B.	0,13	-	0,17	1,03	1,16	0,54	3,03
2502029	BIANCOLELLA B.	-	-	0,10	1,15	0,50	1,28	3,03
2502030	BIANCONE B.	-	-	-	1,10	1,61	1,16	3,87
2502032	BOMBINO BIANCO B.	-	0,17	0,02	0,97	0,32	1,30	2,78
2502033	BOMBINO NERO N.	-	0,23	0,31	5,13	0,34	1,20	7,21
2502034	BONAMICO N.	-	-	-	0,19	-	0,13	0,32
2502348	BONDA N.	-	-	-	-	0,30	-	0,30
2502036	BOSCO B.	-	-	-	-	0,15	-	0,15
2502037	BOVALE GRANDE N.	-	-	-	0,13	0,19	0,40	0,72
2502038	BOVALE N.	-	-	-	0,37	0,23	0,11	0,71
2502039	BRACCIOLA NERA N.	0,20	0,65	0,10	0,08	-	0,18	1,21
2502040	BRACHETTO N.	0,20	0,20	0,38	0,88	0,75	1,00	3,41
2502268	BRIC N.	-	-	-	-	-	0,17	0,17
2502042	CABERNET FRANC N.	0,83	0,22	0,10	-	0,15	-	1,30
2502043	CABERNET SAUVIGNON N.	0,74	0,02	0,10	0,40	0,06	0,70	2,02
2502044	CADDIU N.	0,20	-	0,17	0,25	0,81	0,38	1,81
2502045	CAGNULARI N.	-	-	4,60	17,85	14,10	0,60	37,15
2502046	CALABRESE N.	0,72	3,32	4,76	12,21	18,31	22,34	61,66
2502047	CALORIA N.	-	-	-	-	0,10	-	0,10
2502048	CANAIOLO BIANCO B.	-	-	0,38	0,65	0,16	0,33	1,52
2502049	CANAIOLO NERO N.	-	0,04	0,03	0,07	0,78	0,14	1,06
2502314	CANAIOLO ROSA Rs.	-	-	1,00	0,09	0,03	0,01	1,13
2502050	CANINA NERA N.	-	0,01	0,38	1,63	3,23	2,67	7,92
2502052	CARICAGIOLA N.	-	-	-	-	-	0,05	0,05
2502053	CARICA L'ASINO B.	-	-	0,01	-	0,55	0,41	0,97
2502054	CARIGNANO N.	-	-	-	0,25	0,10	0,50	0,85
2502055	CARRICANTE B.	-	0,07	-	0,01	-	-	0,08
2502056	CASTIGLIONE N.	0,50	-	0,50	1,25	3,77	13,09	19,11
2502057	CATANESE NERO N.	0,03	-	-	0,14	0,51	0,21	0,89
2502058	CATARRATTO BIANCO COMUNE B.	-	-	-	0,90	0,13	-	1,03
2502059	CATARRATTO BIANCO LUCIDO B.	0,05	0,05	0,05	0,30	0,33	1,58	2,36
2502060	CESANESE COMUNE N.	-	0,03	0,09	0,35	0,05	0,31	0,83
2502298	CHARDONNAY B.	0,65	100,00	0,33	0,61	3,32	0,19	105,10
2502270	CHASSELAS DORATO B.	-	-	-	0,10	-	-	0,10
2502449	CHASSELAS DORATO B.	-	-	-	-	-	0,11	0,11
2502062	CILIEGIOLO N.	0,53	0,73	7,86	28,35	33,03	3,51	74,01
2502063	CLAIRETTE B.	-	-	-	-	0,80	0,40	1,20
2502064	COCOCCIOLA B.	-	-	-	-	-	0,45	0,45
2502065	CODA DI VOLPE BIANCA B.	-	-	-	-	0,20	0,51	0,71
2502066	COLOMBANA NERA N.	-	-	-	0,20	0,56	-	0,76
2502069	CORTESE B.	-	-	-	-	-	0,02	0,02
2502070	CORVINA N.	0,10	0,05	1,68	1,81	36,47	2,71	42,82
2502328	CORVINONE N.	-	-	-	0,08	0,16	-	0,24
2502349	CROVASSA N.	-	-	-	0,14	0,10	-	0,24
2502072	DAMASCHINO B.	-	-	-	-	0,12	-	0,12
2502350	DIOLINOIR N.	-	-	-	0,16	-	-	0,16
2502073	DOLCETTO N.	1,57	0,04	0,13	7,05	9,52	45,96	64,27
2502075	DOUX D'ENRY N.	-	-	-	-	0,05	0,08	0,13
2502076	DURASA N.	-	-	-	0,02	0,12	3,24	3,38
2502077	DURELLA B.	-	0,25	0,26	0,10	-	-	0,61
2502078	ERBALUCE B.	-	0,07	0,06	4,35	0,23	0,35	5,06
2502338	ERVI N.	-	-	-	0,09	-	0,22	0,31
2502079	FALANGHINA B.	-	0,05	0,06	1,37	0,19	0,39	2,06
2502080	FAVORITA B.	-	0,20	2,10	0,92	1,90	0,91	6,03
2502081	FIANO B.	0,04	-	-	0,20	-	0,06	0,30
2502083	FORASTERA B.	-	0,03	-	-	0,42	0,04	0,49
2502317	FORSELLINA N.	-	-	-	1,12	0,41	0,59	2,12
2502084	FORTANA N.	-	0,02	0,05	0,95	2,17	6,89	10,08
2502085	FRANCAVIDDA B.	-	-	-	-	1,72	0,16	1,88
2502086	FRANCONIA N.	-	-	-	1,04	0,08	0,39	1,51
2502087	FRAPPATO N.	-	-	-	-	-	0,56	0,56
2502088	FREISA N.	-	-	-	-	-	0,40	0,40
2502089	FUMIN N.	0,40	0,03	0,04	0,02	0,62	0,75	1,86
2502090	GAGLIOPPO N.	50,99	160,40	194,82	407,85	423,68	521,53	1.759,27
2502091	GAMAY N.	-	-	0,15	0,61	0,40	1,79	2,95
2502092	GARGANEGA B.	-	-	0,15	0,09	0,67	0,45	1,36
2502093	GIRÒ N.	0,63	0,72	2,73	3,23	1,38	5,10	13,79
2502352	GRANOIR N.	-	-	-	-	-	0,02	0,02
2502094	GRECANICO DORATO B.	0,09	0,04	-	0,56	0,65	0,64	1,98
2502095	GRECHETTO B.	0,20	0,03	0,11	0,11	0,75	0,78	1,98
2502096	GRECHETTO ROSSO N.	0,05	0,25	3,44	0,51	0,62	0,88	5,75

Tavola 2.16 - Aziende con vite e relativa superficie investita per natura della produzione, età delle viti e tipo di vitigno
(superficie in ettari) - **SUPERFICIE**

NATURA DELLE PRODUZIONI VITIGNI		ETÀ DELLE VITI (anni)						Totale
		Meno di 3	3 -- 6	6 -- 10	10 -- 20	20 -- 30	30 ed oltre	
2502097	GRECO B.	22,11	13,53	5,76	18,24	33,97	27,46	121,07
2502098	GRECO BIANCO B.	5,46	10,59	25,43	70,50	72,02	98,98	282,98
2502099	GRECO NERO N.	40,77	56,47	87,51	326,72	393,16	454,00	1.358,63
2502100	GRIGNOLINO N.	-	-	-	0,75	0,37	0,36	1,48
2502101	GRILLO B.	-	-	-	-	6,75	0,50	7,25
2502102	GROPPELLO DI MOCASINA N.	0,02	-	0,30	0,02	-	0,40	0,74
2502103	GROPPELLO DI SANTO STEFANO N.	-	-	-	0,16	0,10	0,25	0,51
2502104	GROPPELLO GENTILE N.	-	-	0,40	1,10	0,19	-	1,69
2502105	GUARDAVALLE B.	5,13	6,90	13,28	34,14	54,94	33,36	147,75
2502106	GUARNACCIA B.	0,03	-	0,22	1,28	1,00	1,96	4,49
2502107	IMPIGNO B.	-	-	-	-	0,07	0,30	0,37
2502108	INCROCIO BRUNI 54 B.	-	-	0,20	0,05	0,35	-	0,60
2502109	INCROCIO MANZONI 2.15 N.	0,03	0,30	0,95	0,15	0,27	-	1,70
2502110	INCROCIO TERZI N.1 N.	-	-	-	0,06	0,05	0,20	0,31
2502277	INVERNENGA B.	-	-	-	-	0,41	-	0,41
2502278	ITALICA B.	-	0,10	-	-	0,48	0,75	1,33
2502111	LACRIMA N.	7,36	3,78	12,68	69,20	75,25	142,96	311,23
2502112	LAGREIN N.	-	-	-	0,11	0,14	1,65	1,90
2502113	LAMBRUSCA DI ALESSANDRIA N.	0,09	-	-	0,17	0,71	0,10	1,07
2502114	LAMBRUSCO A FOGLIA FRASTAGLIATA N.	0,30	-	0,03	0,10	0,83	0,10	1,36
2502115	LAMBRUSCO DI SORBARA N.	-	-	0,10	1,40	0,20	1,15	2,85
2502116	LAMBRUSCO GRASPAROSSA N.	-	-	-	0,25	0,03	0,30	0,58
2502117	LAMBRUSCO MAESTRI N.	-	-	-	0,02	-	0,30	0,32
2502118	LAMBRUSCO MARANI N.	-	-	0,44	1,05	0,82	1,30	3,61
2502120	LAMBRUSCO SALAMINO N.	-	0,01	0,20	0,54	0,08	0,58	1,41
2502121	LAMBRUSCO VIADANESE N.	-	-	-	0,25	0,17	0,02	0,44
2502122	LIVORNESE BIANCA B.	-	-	-	0,63	0,55	0,32	1,50
2502123	LUMASSINA B.	0,16	-	0,28	1,49	1,97	0,89	4,79
2502124	MACERATINO B.	0,02	-	0,10	0,38	0,63	1,19	2,32
2502125	MAGLIOCCO CANINO N.	35,51	16,02	31,79	136,53	156,68	138,65	515,18
2502126	MAIOLICA N.	0,02	0,07	0,12	1,53	0,97	0,83	3,54
2502127	MALBECH N.	-	-	-	-	0,30	1,30	1,60
2502333	MALBO GENTILE N.	-	-	0,05	0,20	-	0,01	0,26
2502129	MALVASIA BIANCA B.	5,40	6,67	13,36	70,21	68,40	117,60	281,64
2502130	MALVASIA BIANCA DI BASILICATA	2,54	2,74	4,48	17,61	11,96	27,81	67,14
2502131	MALVASIA BIANCA DI CANDIA B.	3,21	8,44	6,29	64,22	26,23	48,23	156,62
2502132	MALVASIA BIANCA LUNGA B.	0,70	0,74	4,02	16,89	20,23	32,13	74,71
2502133	MALVASIA DEL LAZIO B.	2,19	1,98	3,35	14,81	19,19	26,89	68,41
2502279	MALVASIA DI CANDIA AROMATICA B.	-	0,05	0,30	0,04	0,04	0,01	0,44
2502134	MALVASIA DI CASORZO N.	0,92	0,06	-	2,83	27,26	1,35	32,42
2502135	MALVASIA DI LIPARI B.	-	0,17	0,40	0,38	1,05	0,65	2,65
2502136	MALVASIA DI SARDEGNA B.	-	-	-	0,09	1,12	2,22	3,43
2502137	MALVASIA DI SCHIERANO N.	-	-	-	-	-	0,01	0,01
2502138	MALVASIA ISTRIANA B.	0,01	0,54	0,64	0,57	0,75	1,57	4,08
2502128	MALVASIA N.	8,76	7,23	19,16	90,02	60,65	81,51	267,33
2502139	MALVASIA NERA DI BASILICATA N.	1,56	0,85	1,06	5,72	6,73	37,77	53,69
2502140	MALVASIA NERA DI BRINDISI N.	1,19	0,96	5,55	21,25	18,41	37,98	85,34
2502141	MALVASIA NERA DI LECCE N.	0,50	0,30	0,59	6,68	1,81	8,84	18,72
2502318	MALVASIA ROSA Rs.	5,01	0,02	-	2,38	0,18	2,74	10,33
2502142	MAMMOLO N.	0,08	0,41	0,17	0,26	0,29	2,76	3,97
2502299	MANZONI BIANCO B.	30,64	41,69	90,72	283,90	235,02	315,11	997,08
2502319	MARSANNE B.	0,05	-	-	0,03	0,10	-	0,18
2502143	MARSIGLIANA NERA N.	2,18	4,70	4,36	18,49	42,56	12,46	84,75
2502329	MARZEMINA BIANCA B.	-	-	-	-	-	0,35	0,35
2502144	MARZEMINO N.	-	-	0,30	-	-	0,02	0,32
2502145	MAZZESE N.	-	-	-	0,10	0,03	0,36	0,49
2502339	MELARA B.	-	0,03	-	-	-	-	0,03
2502146	MERLOT N.	1,20	0,32	1,60	3,81	0,93	2,64	10,50
2502147	MINNELLA BIANCA B.	-	-	0,01	-	-	-	0,01
2502148	MOLINARA N.	-	-	-	-	0,35	0,25	0,60
2502149	MONICA N.	-	-	-	0,45	-	0,18	0,63
2502150	MONTEPULCIANO N.	1,21	1,51	4,16	2,53	0,63	0,92	10,96
2502119	MONTERICCO N.	0,11	-	-	0,17	0,83	1,06	2,17
2502151	MONTONICO BIANCO B.	0,23	2,11	0,69	4,80	5,64	11,86	25,33
2502152	MONTÙ B.	-	0,02	-	0,88	0,10	2,33	3,33
2502353	MORONE N.	-	-	-	-	0,20	-	0,20
2502307	MOSCATELLO SELVATICO B.	-	0,07	-	-	-	0,14	0,21
2502153	MOSCATO BIANCO B.	0,03	0,52	0,22	7,59	1,86	1,79	12,01
2502308	MOSCATO DI SCANZO N.	0,20	-	-	-	0,22	-	0,42
2502281	MOSCATO DI TERRACINA B.	-	-	0,15	0,28	2,36	-	2,79
2502154	MOSCATO GIALLO B.	-	-	0,05	0,05	-	0,75	0,85
2502155	MOSCATO NERO DI ACQUI N.	0,07	-	-	-	-	0,08	0,15
2502156	MOSCATO ROSA Rs.	2,00	-	-	0,38	0,18	0,12	2,68

Tavola 2.16 - Aziende con vite e relativa superficie investita per natura della produzione, età delle viti e tipo di vitigno
(superficie in ettari) - **SUPERFICIE**

NATURA DELLE PRODUZIONI VITIGNI		ETÀ DELLE VITI (anni)						Totale
		Meno di 3	3 -- 6	6 -- 10	10 -- 20	20 -- 30	30 ed oltre	
2502157	MOSTOSA B.	-	0,46	0,32	-	3,33	0,10	4,21
2502158	MÜLLER THURGAU B.	-	0,20	-	0,09	0,18	0,03	0,50
2502159	NASCO B.	-	-	0,20	1,00	0,31	0,10	1,61
2502282	NEBBIERA N.	-	-	-	-	0,20	0,59	0,79
2502160	NEBBIOLO N.	-	0,13	0,30	1,00	1,33	0,52	3,28
2502161	NEGRARA N.	-	0,01	-	0,50	1,40	0,10	2,01
2502162	NEGRETTO N.	0,69	1,16	3,62	37,05	29,36	63,88	135,76
2502163	NEGRO AMARO N.	-	0,80	0,26	6,00	7,81	2,79	17,66
2502164	NERELLO CAPPuccio N.	1,93	3,61	15,39	63,05	90,03	50,66	224,67
2502165	NERELLO MASCALESE N.	3,41	0,67	5,53	29,87	37,59	23,55	100,62
2502166	NERETTA CUNEESE N.	-	-	-	1,26	0,12	1,40	2,78
2502167	NERETTO DI BAIRò N.	-	-	-	0,12	-	2,01	2,13
2502168	NERO BUONO N.	-	-	0,44	-	-	-	0,44
2502169	NEYRET N.	-	-	0,33	0,50	0,20	0,18	1,21
2502170	NIEDDERA N.	-	-	0,70	-	-	0,13	0,83
2502283	NIGRA N.	-	-	-	-	-	0,75	0,75
2502172	NOCERA N.	0,13	0,77	0,50	2,08	2,69	7,91	14,08
2502173	NOSIOLA B.	-	-	-	0,65	0,69	1,17	2,51
2502175	NURAGUS B.	-	-	0,50	-	0,05	0,31	0,86
2502176	OLIVELLA NERA N.	-	-	-	0,33	0,41	0,52	1,26
2502177	ORTRUGO B.	-	-	-	0,05	-	-	0,05
2502178	OTTAVIANELLO N.	-	0,02	-	-	0,42	0,02	0,46
2502179	PAMPANUTO B.	-	-	-	-	-	0,15	0,15
2502180	PASCALE N.	-	-	0,40	1,07	-	0,32	1,79
2502181	PASSERINA B.	0,07	0,16	0,08	0,03	-	0,01	0,35
2502182	PAVANA N.	-	-	-	0,17	0,48	0,10	0,75
2502183	PECORELLO N.	-	0,13	0,44	0,40	0,56	0,99	2,52
2502184	PECORINO B.	-	-	-	-	0,10	-	0,10
2502309	PELAVERGA N.	0,10	0,10	0,20	-	0,09	0,08	0,57
2502330	PELAVERGA PICCOLO N.	0,01	-	0,04	-	-	-	0,05
2502185	PERRICONE N.	0,10	0,07	0,65	1,08	3,77	22,58	28,25
2502310	PETITE ARVINE B.	-	0,15	-	0,12	-	-	0,27
2502186	PETIT ROUGE N.	-	-	-	-	0,32	0,02	0,34
2502187	PICCOLA NERA N.	-	-	0,16	-	0,20	-	0,36
2502188	PICOLIT B.	-	-	-	0,19	0,06	0,15	0,40
2502322	PICULIT-NERI N.	0,25	-	-	0,89	-	-	1,14
2502189	PIEDIROSSO N.	-	-	0,30	0,08	-	0,50	0,88
2502190	PIGATO B.	-	0,41	0,55	1,68	6,87	3,23	12,74
2502191	PIGNOLA N.	0,21	0,29	0,40	0,14	-	0,93	1,97
2502300	PIGNOLETTò B.	16,53	12,71	22,86	106,73	132,24	146,40	437,47
2502192	PINELLA B.	-	-	-	0,40	0,08	-	0,48
2502193	PINOT BIANCO B.	-	0,12	0,08	0,97	0,19	0,05	1,41
2502194	PINOT GRIGIO G.	-	-	2,00	0,06	0,60	0,05	2,71
2502195	PINOT NERO N.	0,14	0,20	0,25	1,20	0,95	0,50	3,24
2502197	POLLERA NERA N.	0,50	0,20	-	-	-	0,10	0,80
2502198	PORTOGHESE N.	-	0,05	0,45	1,54	0,72	3,66	6,42
2502311	PRIÉ BLANC B.	-	-	-	0,10	-	-	0,10
2502312	PRIÉ ROUGE Rs.	-	-	0,02	-	1,31	-	1,33
2502199	PRIMITIVO N.	-	0,80	0,60	4,25	4,25	8,88	18,78
2502286	PRODEST N.	-	-	-	-	0,16	-	0,16
2502200	PROSECCO B.	-	0,04	0,08	0,37	-	0,20	0,69
2502201	PRUGNOLO GENTILE N.	-	0,02	-	-	-	-	0,02
2502202	PRUNESTA N.	1,83	7,17	9,18	20,25	20,56	22,06	81,05
2502325	QUAGLIANO N.	-	-	-	-	-	0,05	0,05
2502204	RABOSO VERONESE N.	-	-	-	-	0,15	-	0,15
2502205	REFOSCO DAL PEDUNCOLO ROSSO N.	-	-	0,10	0,56	0,10	-	0,76
2502341	REGINA B.	-	-	0,16	0,46	0,60	0,05	1,27
2502452	REGINA B.	-	-	0,01	-	-	-	0,01
2502342	REGINA DEI VIGNETI B.	-	-	1,00	-	1,21	0,88	3,09
2502453	REGINA DEI VIGNETI B.	-	-	-	-	-	0,04	0,04
2502208	RIBOLLA GIALLA B.	-	-	-	-	-	0,36	0,36
2502210	RIESLING B.	-	0,45	0,50	3,10	0,38	0,62	5,05
2502209	RIESLING ITALICO B.	0,36	-	-	0,30	0,16	0,69	1,51
2502211	ROLLO B.	-	-	0,25	-	2,70	0,19	3,14
2502212	RONDINELLA N.	-	-	-	-	-	0,05	0,05
2502287	ROSSARA N.	-	-	-	0,02	-	-	0,02
2502213	ROSSESE N.	-	-	0,55	1,32	0,06	-	1,93
2502214	ROSSIGNOLA N.	-	-	-	-	-	0,14	0,14
2502215	ROSSOLA NERA N.	-	0,04	-	0,60	-	0,05	0,69
2502216	ROUSSANE B.	-	-	0,08	0,30	0,60	0,05	1,03
2502355	ROUSSIN N.	-	-	-	0,12	-	-	0,12
2502313	RUCHE' N.	-	-	-	-	0,10	0,10	0,20
2502217	SAGRANTINO N.	-	1,00	-	0,15	-	1,20	2,35

Tavola 2.16 - Aziende con vite e relativa superficie investita per natura della produzione, età delle viti e tipo di vitigno
(superficie in ettari) - SUPERFICIE

NATURA DELLE PRODUZIONI VITIGNI	ETÀ DELLE VITI (anni)						Totale
	Meno di 3	3 -- 6	6 -- 10	10 -- 20	20 -- 30	30 ed oltre	
2502218 SANGIOVESE N.	7,17	12,48	22,37	126,33	37,30	19,39	225,04
2502219 SAN GIUSEPPE NERO N.	0,09	1,92	1,40	0,83	0,62	0,47	5,33
2502220 SAN LUNARDO B.	-	-	0,02	-	-	0,05	0,07
2502340 SANTA MARIA B.	-	-	-	-	0,05	0,16	0,21
2502221 SAUVIGNON B.	0,07	0,76	-	-	0,07	-	0,90
2502289 SCHIAVA GROSSA N.	-	0,27	0,17	0,36	0,31	0,16	1,27
2502290 SCHIOPPETTINO N.	0,02	0,09	0,10	0,90	5,00	1,26	7,37
2502225 SCIASCINOSO N.	-	0,05	-	0,19	0,18	0,14	0,56
2502228 SGAVETTA N.	-	-	0,16	-	0,33	0,10	0,59
2502291 SIRIO B.	-	0,50	0,01	0,72	0,65	0,29	2,17
2502280 S. MARTINO N.	-	-	-	0,20	-	-	0,20
2502288 S. MICHELE N.	-	0,05	-	0,30	0,30	-	0,65
2502229 SUSUMANIELLO N.	-	0,30	-	0,32	1,65	0,16	2,43
2502230 SYLVANER VERDE B.	-	-	-	-	0,20	0,26	0,46
2502231 SYRAH N.	-	-	-	-	0,16	-	0,16
2502293 TAZZELENGHE N.	-	0,16	-	-	0,33	1,36	1,85
2502233 TERRANO N.	-	-	1,85	0,06	1,10	1,10	4,11
2502234 TIMORASSO B.	-	-	-	0,02	-	-	0,02
2502236 TOCAI ROSSO N.	-	0,02	-	-	-	-	0,02
2502237 TORBATO B.	0,05	1,04	0,45	2,71	0,82	0,13	5,20
2502238 TRAMINER AROMATICO Rs.	-	-	-	0,02	-	-	0,02
2502332 TREBBIANO ABRUZZESE B.	0,28	2,50	1,00	1,46	0,77	0,81	6,82
2502239 TREBBIANO DI SOAVE B.	-	0,36	0,60	0,02	0,48	0,10	1,56
2502240 TREBBIANO GIALLO B.	-	1,68	0,58	8,58	4,99	0,48	16,31
2502241 TREBBIANO MODENESE B.	-	-	0,03	0,03	0,03	0,25	0,34
2502242 TREBBIANO ROMAGNOLO B.	0,28	0,25	0,36	0,10	0,07	0,33	1,39
2502243 TREBBIANO SPOLETINO B.	-	0,21	-	0,05	1,00	0,02	1,28
2502244 TREBBIANO TOSCANO B.	0,69	0,16	5,21	2,86	2,27	1,13	12,32
2502245 TREVISANA NERA N.	-	-	-	-	-	0,40	0,40
2502294 TSCHAGGELE N.	-	-	-	-	0,30	-	0,30
2502246 TURCA N.	-	-	0,33	-	0,05	-	0,38
2502600 UVA DI ALTRO COLORE	7,99	14,27	59,20	105,79	65,32	113,33	365,90
2502599 UVA DI COLORE NERO	36,32	50,71	79,32	293,36	264,15	316,83	1.040,69
2502247 UVA DI TROIA N.	-	-	-	0,17	-	-	0,17
2502248 UVA RARA N.	-	-	-	0,05	1,54	-	1,59
2502249 UVA TOSCA N.	-	0,03	0,07	0,05	0,60	0,57	1,32
2502295 VALENTINO N.	-	-	-	0,16	0,50	-	0,66
2502296 VEGA B.	0,30	-	-	-	0,40	-	0,70
2502250 VELTLINER B.	-	0,40	-	-	-	0,03	0,43
2502251 VERDEA B.	0,50	-	0,35	-	0,52	-	1,37
2502455 VERDEA B.	-	0,01	-	-	-	-	0,01
2502252 VERDECA B.	-	-	-	-	0,02	0,18	0,20
2502253 VERDELLO B.	-	-	-	-	-	0,15	0,15
2502337 VERDESE B.	-	0,02	-	-	-	-	0,02
2502254 VERDICCHIO BIANCO B.	0,03	-	0,02	1,42	-	0,03	1,50
2502255 VERDISO B.	-	-	0,10	0,15	-	0,15	0,40
2502297 VERDUSCHIA B.	-	-	-	1,07	0,70	0,48	2,25
2502256 VERDUZZO FRIULANO B.	-	-	-	0,40	-	-	0,40
2502258 VERMENTINO B.	-	0,20	-	0,40	-	-	0,60
2502259 VERMENTINO NERO N.	-	-	0,01	0,58	0,58	-	1,17
2502260 VERNACCIA DI ORISTANO B.	-	0,03	0,11	0,14	0,22	6,22	6,72
2502261 VERNACCIA DI SAN GIMIGNANO B.	-	-	-	-	-	0,33	0,33
2502262 VERNACCIA NERA N.	-	-	0,55	0,13	0,40	1,56	2,64
2502320 VITOUSKA B.	-	-	-	-	0,25	-	0,25
2502303 WILDBACHER N.	-	-	-	-	0,07	-	0,07
2502343 ZIBIBBO B.	2,16	0,57	1,25	6,52	9,82	7,89	28,21
2502456 ZIBIBBO B.	0,20	0,11	0,13	1,54	5,42	5,03	12,43
2503999 UVA DA TAVOLA	52,59	48,40	22,85	103,77	34,62	28,22	290,45
2503503 ANGELA B.	0,18	-	-	-	-	-	0,18
2503505 ANNAMARIA B.	-	-	-	-	0,05	0,02	0,07
2503559 ARGENTINA RS.	0,03	1,50	1,50	-	-	0,32	3,35
2503506 BARESANA B.	0,02	0,21	0,48	0,55	0,47	0,22	1,95
2503587 BLACK PEARL N.	0,01	-	-	-	-	-	0,01
2503507 CARDINAL N.	0,08	0,01	0,15	0,30	0,48	0,50	1,52
2503508 CATALANESCA BIANCA B.	-	-	-	-	0,10	-	0,10
2503509 CHASSELAS DORATO B.	0,06	0,44	-	0,51	-	-	1,01
2503588 CHRISTMAS ROSE R.	-	-	1,00	-	-	-	1,00
2503534 CLOTILDE PROSPERI B.	-	-	0,02	-	-	-	0,02
2503556 CONEGLIANO 120 B.	-	-	-	0,55	-	0,09	0,64
2503555 CONEGLIANO PRECOCE N.	-	-	-	-	0,03	-	0,03
2503535 CORINTO NERO N.	-	-	-	0,01	0,24	0,50	0,75
2503536 CORNIOLA B.	0,02	-	-	0,25	0,03	0,07	0,37
2503578 DAMINA B.	-	0,05	-	-	-	-	0,05

Tavola 2.16 - Aziende con vite e relativa superficie investita per natura della produzione, età delle viti e tipo di vitigno
(superficie in ettari) - **SUPERFICIE**

NATURA DELLE PRODUZIONI VITIGNI	ETÀ DELLE VITI (anni)						Totale
	Meno di 3	3 -- 6	6 -- 10	10 -- 20	20 -- 30	30 ed oltre	
2503511 DELIZIA DI VAPRIO B.	-	-	-	0,02	0,01	-	0,03
2503537 EMILIA B.	-	0,01	-	-	-	-	0,01
2503512 EMPEROR N.	-	-	0,02	-	0,03	-	0,05
2503539 GIOVANNA N.	-	0,03	0,47	-	-	0,02	0,52
2503513 GROS VERT B.	-	-	0,13	0,44	-	0,05	0,62
2503576 ISABELLA N.	0,09	0,02	0,18	2,53	0,60	0,69	4,11
2503514 ITALIA B.	0,21	3,01	2,35	13,99	11,13	1,79	32,48
2503540 LACRIMA DI MARIA B.	-	-	-	0,82	0,14	1,21	2,17
2503515 LATTUARIO NERO N.	12,07	14,21	0,39	0,93	1,13	1,00	29,73
2503541 LIANA N.	-	-	-	-	-	0,01	0,01
2503542 MARSIGLIANA N.	0,05	-	0,31	1,69	0,94	0,68	3,67
2503547 MATILDE B.	-	0,01	-	1,00	-	-	1,01
2503548 MICHELE PALIERI N.	-	-	0,50	-	-	-	0,50
2503516 MOSCATO D'ADDA N.	0,06	0,03	0,04	0,07	-	0,58	0,78
2503517 MOSCATO D'AMBURGO N.	0,36	1,26	0,16	2,02	3,56	3,24	10,60
2503519 OLIVETTA VIBONESE N.	0,08	0,20	0,18	0,24	-	2,99	3,69
2503543 PANSE BLANCHE B.	-	-	-	0,10	-	0,22	0,32
2503520 PANSE PRECOCE B.	-	-	-	0,10	0,04	0,10	0,24
2503566 PASIGA N.	-	-	-	0,06	-	-	0,06
2503583 PAULA B.	-	-	0,14	-	-	-	0,14
2503568 PERLON N.	1,00	-	-	-	-	-	1,00
2503524 PIZZUTELLO BIANCO B.	-	0,13	0,23	0,27	0,18	0,21	1,02
2503526 PRUNESTA N.	-	-	0,11	-	-	-	0,11
2503574 RED GLOBE RS.	36,19	2,00	-	-	-	-	38,19
2503586 RED ITALIA N.	-	-	0,03	-	-	-	0,03
2503527 REGINA B.	0,51	0,02	0,91	1,67	1,46	0,10	4,67
2503528 REGINA DEI VIGNETI B.	-	-	-	0,02	-	-	0,02
2503454 SCHIAVA GROSSA N.	0,02	-	-	0,20	0,02	0,05	0,29
2503529 SCHIAVA GROSSA N.	-	-	-	0,13	-	-	0,13
2503530 SERVANT B.	-	-	-	-	-	0,03	0,03
2503554 SUGRAONE B.	-	7,21	5,42	9,72	-	-	22,35
2503531 SULTANINA BIANCA B.	-	5,00	-	1,13	-	-	6,13
2503500 UVA DI ALTRO COLORE	0,20	3,10	1,37	23,94	1,63	1,44	31,68
2503499 UVA DI COLORE NERO	1,19	0,34	1,17	26,20	1,34	5,70	35,94
2503455 VERDEA B.	-	-	-	0,02	-	-	0,02
2503575 VICTORIA B.	-	4,19	1,00	1,00	3,51	0,01	9,71
2503456 ZIBIBBO B.	0,05	1,00	0,23	0,81	0,63	0,89	3,61
2503533 ZIBIBBO B.	0,11	4,42	4,36	12,48	6,87	5,49	33,73

Tavola 2.17 - Aziende con arboricoltura da legno e/o boschi e relativa superficie per classe di superficie totale e zona altimetrica (superficie in ettari) - TOTALE

COLTURE BOSCHIVE	CLASSI DI SUPERFICIE TOTALE								Totale
	Meno di 1	1 -- 2	2 -- 5	5 -- 10	10 -- 20	20 -- 50	50 -- 100	100 ed oltre	
AZIENDE									
COLTURE BOSCHIVE									
ARBORICOLTURA DA LEGNO	396	449	610	432	234	147	75	71	2.414
Pioppeti	90	102	129	86	53	32	25	25	542
Altra arboricoltura da legno	321	355	502	357	192	123	56	54	1.960
BOSCHI	6.961	7.878	10.379	4.706	2.385	1.529	514	670	35.022
Fustaie	2.256	2.757	3.658	1.731	881	655	245	455	12.638
<i>Conifere</i>	231	414	550	388	237	239	117	222	2.398
<i>Latifoglie</i>	1.444	1.584	2.019	847	378	255	92	167	6.786
<i>Miste di conifere e latifoglie</i>	596	835	1.249	598	340	224	96	247	4.185
Cedui	3.282	3.935	5.459	2.566	1.301	805	265	366	17.979
<i>Semplici</i>	2.453	2.836	3.976	1.896	948	603	185	247	13.144
<i>Composti</i>	854	1.166	1.669	812	446	268	100	173	5.488
Macchia mediterranea	1.781	1.769	2.376	1.173	619	365	106	121	8.310
ALTRE SUPERFICI FORESTALI									
SUPERFICI BOSCAIE A TURNO BREVE	33	40	58	47	24	12	6	12	232
Alberi di Natale	2	14	31	22	8	1	1	3	82
Produzione di energia	27	19	13	4	2	1	1	-	67
Produzione per l'industria	4	7	14	22	14	10	4	10	85
SUPERFICIE INVESTITA									
COLTURE BOSCHIVE									
ARBORICOLTURA DA LEGNO	76,33	174,15	545,08	806,13	809,21	1.074,91	1.148,27	2.619,88	7.253,96
Pioppeti	9,80	26,33	83,03	101,06	107,06	101,24	230,97	751,93	1.411,42
Altra arboricoltura da legno	66,53	147,82	462,05	705,07	702,15	973,67	917,30	1.867,95	5.842,54
BOSCHI	1.426,15	3.489,27	9.872,81	10.320,01	10.747,28	16.718,46	14.894,35	219.775,50	287.243,83
Fustaie	466,78	1.149,37	3.133,97	3.334,09	3.378,04	6.310,45	7.161,26	141.965,68	166.899,64
<i>Conifere</i>	53,10	161,87	476,69	699,87	868,96	2.135,00	2.619,67	38.598,08	45.613,24
<i>Latifoglie</i>	273,34	611,87	1.576,65	1.423,45	1.132,83	2.036,70	2.032,31	31.390,04	40.477,19
<i>Miste di conifere e latifoglie</i>	140,34	375,63	1.080,63	1.210,77	1.376,25	2.138,75	2.509,28	71.977,56	80.809,21
Cedui	681,94	1.729,49	5.063,99	5.352,44	5.661,01	8.387,63	6.071,81	70.213,96	103.162,27
<i>Semplici</i>	503,76	1.199,84	3.472,79	3.686,72	3.861,95	5.955,32	3.683,82	33.191,50	55.555,70
<i>Composti</i>	178,18	529,65	1.591,20	1.665,72	1.799,06	2.432,31	2.387,99	37.022,46	47.606,57
Macchia mediterranea	277,43	610,41	1.674,85	1.633,48	1.708,23	2.020,38	1.661,28	7.595,86	17.181,92
ALTRE SUPERFICI FORESTALI									
SUPERFICI BOSCAIE A TURNO BREVE	8,32	18,80	37,79	81,78	65,70	94,61	99,31	116,44	522,75
Alberi di Natale	0,12	4,69	14,41	17,67	6,67	1,00	2,00	24,01	70,57
Produzione di energia	7,18	9,42	7,63	10,81	1,01	0,01	20,00	-	56,06
Produzione per l'industria	1,02	4,69	15,75	53,30	58,02	93,60	77,31	92,43	396,12

Tavola 2.17 segue - Aziende con arboricoltura da legno e/o boschi e relativa superficie per classe di superficie totale e zona altimetrica (superficie in ettari) - MONTAGNA

CULTURE BOSCHIVE	CLASSI DI SUPERFICIE TOTALE								Totale
	Meno di 1	1 -- 2	2 -- 5	5 -- 10	10 -- 20	20 -- 50	50 -- 100	100 ed oltre	
AZIENDE									
CULTURE BOSCHIVE									
ARBORICOLTURA DA LEGNO	139	165	198	126	58	46	23	26	781
Pioppeti	33	48	57	42	22	12	8	10	232
Altra arboricoltura da legno	111	121	153	93	41	41	19	20	599
BOSCHI	3.657	3.772	4.699	2.108	1.033	677	240	364	16.550
Fustaie	1.286	1.500	1.978	959	463	360	149	296	6.991
Conifere	148	270	317	205	139	152	72	147	1.450
Latifoglie	817	820	1.074	494	207	148	62	109	3.731
Miste di conifere e latifoglie	328	445	675	310	165	109	58	170	2.260
Cedui	1.749	1.944	2.596	1.195	620	393	117	188	8.802
Semplici	1.257	1.362	1.750	855	430	287	73	115	6.129
Composti	508	620	955	436	258	155	55	103	3.090
Macchia mediterranea	869	698	802	394	193	75	17	43	3.091
ALTRE SUPERFICI FORESTALI									
SUPERFICI BOSCADE A TURNO BREVE	7	19	34	23	10	1	2	2	98
Alberi di Natale	2	12	31	22	8	-	1	1	77
Produzione di energia	5	7	2	-	-	1	-	-	15
Produzione per l'industria	-	-	1	2	2	-	1	2	8
SUPERFICIE INVESTITA									
CULTURE BOSCHIVE									
ARBORICOLTURA DA LEGNO	24,15	51,59	130,34	185,21	165,83	359,65	407,64	1.154,53	2.478,94
Pioppeti	2,51	9,86	22,78	25,39	30,10	32,22	64,05	460,19	647,10
Altra arboricoltura da legno	21,64	41,73	107,56	159,82	135,73	327,43	343,59	694,34	1.831,84
BOSCHI	792,27	1.822,54	5.061,40	5.454,51	5.732,82	9.281,46	9.424,88	157.114,91	194.684,79
Fustaie	288,20	686,74	1.835,09	2.076,10	2.082,14	4.234,24	5.632,22	103.580,97	120.415,70
Conifere	41,46	120,21	303,69	420,47	582,91	1.495,15	1.915,14	23.751,68	28.630,71
Latifoglie	162,99	345,81	909,10	915,90	692,06	1.380,82	1.695,84	21.691,95	27.794,47
Miste di conifere e latifoglie	83,75	220,72	622,30	739,73	807,17	1.358,27	2.021,24	58.137,34	63.990,52
Cedui	377,43	907,37	2.630,82	2.825,38	3.114,54	4.668,56	3.432,69	48.960,77	66.917,56
Semplici	269,62	635,88	1.704,82	1.898,16	1.975,65	3.177,34	1.935,87	19.923,48	31.520,82
Composti	107,81	271,49	926,00	927,22	1.138,89	1.491,22	1.496,82	29.037,29	35.396,74
Macchia mediterranea	126,64	228,43	595,49	553,03	536,14	378,66	359,97	4.573,17	7.351,53
ALTRE SUPERFICI FORESTALI									
SUPERFICI BOSCADE A TURNO BREVE	0,96	7,92	17,75	20,27	11,67	0,01	47,40	11,62	117,60
Alberi di Natale	0,12	4,39	14,41	17,67	6,67	-	2,00	5,01	50,27
Produzione di energia	0,84	3,53	1,05	-	-	0,01	-	-	5,43
Produzione per l'industria	-	-	2,29	2,60	5,00	-	45,40	6,61	61,90

Tavola 2.17 segue - Aziende con arboricoltura da legno e/o boschi e relativa superficie per classe di superficie totale e zona altimetrica (superficie in ettari) - COLLINA

COLTURE BOSCHIVE	CLASSI DI SUPERFICIE TOTALE								Totale
	Meno di 1	1 -- 2	2 -- 5	5 -- 10	10 -- 20	20 -- 50	50 -- 100	100 ed oltre	
AZIENDE									
COLTURE BOSCHIVE									
ARBORICOLTURA DA LEGNO	235	238	320	212	141	85	42	33	1.306
Pioppeti	54	54	65	35	28	18	13	11	278
Altra arboricoltura da legno	191	188	264	179	119	68	31	25	1.065
BOSCHI	3.167	3.931	5.450	2.482	1.269	814	260	284	17.657
Fustaie	929	1.188	1.592	728	389	275	90	144	5.335
<i>Conifere</i>	75	134	214	165	84	78	43	68	861
<i>Latifoglie</i>	606	721	892	341	161	97	28	53	2.899
<i>Miste di conifere e latifoglie</i>	256	374	556	272	168	114	36	73	1.849
Cedui	1.460	1.912	2.761	1.322	644	397	143	175	8.814
<i>Semplici</i>	1.128	1.398	2.129	995	489	306	109	130	6.684
<i>Composti</i>	341	543	709	371	175	104	42	69	2.354
Macchia mediterranea	886	1.041	1.526	750	396	279	84	71	5.033
ALTRE SUPERFICI FORESTALI									
SUPERFICI BOSCADE A TURNO BREVE	8	14	16	11	10	9	4	7	79
Alberi di Natale	-	2	-	-	-	1	-	2	5
Produzione di energia	4	5	7	1	2	-	1	-	20
Produzione per l'industria	4	7	9	10	8	8	3	5	54
SUPERFICIE INVESTITA									
COLTURE BOSCHIVE									
ARBORICOLTURA DA LEGNO	38,51	95,08	272,46	367,74	471,35	599,78	650,99	1.173,50	3.669,41
Pioppeti	6,16	16,47	50,55	42,62	53,96	45,02	146,92	259,93	621,63
Altra arboricoltura da legno	32,35	78,61	221,91	325,12	417,39	554,76	504,07	913,57	3.047,78
BOSCHI	601,63	1.584,91	4.587,33	4.614,07	4.521,39	7.047,99	5.192,12	61.685,95	89.835,39
Fustaie	170,24	428,21	1.206,88	1.166,47	1.159,96	1.913,30	1.374,38	37.665,37	45.084,81
<i>Conifere</i>	11,19	37,62	147,73	239,31	218,79	565,26	698,60	14.361,62	16.280,12
<i>Latifoglie</i>	106,45	247,72	619,86	488,15	399,12	567,76	276,47	9.520,53	12.226,06
<i>Miste di conifere e latifoglie</i>	52,60	142,87	439,29	439,01	542,05	780,28	399,31	13.783,22	16.578,63
Cedui	288,74	792,53	2.348,89	2.427,15	2.337,64	3.570,56	2.583,31	21.154,19	35.503,01
<i>Semplici</i>	219,89	535,38	1.692,43	1.699,82	1.729,94	2.699,22	1.718,22	13.239,02	23.533,92
<i>Composti</i>	68,85	257,15	656,46	727,33	607,70	871,34	865,09	7.915,17	11.969,09
Macchia mediterranea	142,65	364,17	1.031,56	1.020,45	1.023,79	1.564,13	1.234,43	2.866,39	9.247,57
ALTRE SUPERFICI FORESTALI									
SUPERFICI BOSCADE A TURNO BREVE	2,44	7,54	10,31	25,17	41,20	75,30	51,91	85,00	298,87
Alberi di Natale	-	0,30	-	-	-	1,00	-	19,00	20,30
Produzione di energia	1,42	2,55	2,64	0,75	1,01	-	20,00	-	28,37
Produzione per l'industria	1,02	4,69	7,67	24,42	40,19	74,30	31,91	66,00	250,20

Tavola 2.17 segue - Aziende con arboricoltura da legno e/o boschi e relativa superficie per classe di superficie totale e zona altimetrica (superficie in ettari) - PIANURA

CULTURE BOSCHIVE	CLASSI DI SUPERFICIE TOTALE								Totale
	Meno di 1	1 -- 2	2 -- 5	5 -- 10	10 -- 20	20 -- 50	50 -- 100	100 ed oltre	
AZIENDE									
CULTURE BOSCHIVE									
ARBORICOLTURA DA LEGNO	22	46	92	94	35	16	10	12	327
Pioppeti	3	-	7	9	3	2	4	4	32
Altra arboricoltura da legno	19	46	85	85	32	14	6	9	296
BOSCHI	137	175	230	116	83	38	14	22	815
Fustaie	41	69	88	44	29	20	6	15	312
<i>Conifere</i>	8	10	19	18	14	9	2	7	87
<i>Latifoglie</i>	21	43	53	12	10	10	2	5	156
<i>Miste di conifere e latifoglie</i>	12	16	18	16	7	1	2	4	76
Cedui	73	79	102	49	37	15	5	3	363
<i>Semplici</i>	68	76	97	46	29	10	3	2	331
<i>Composti</i>	5	3	5	5	13	9	3	1	44
Macchia mediterranea	26	30	48	29	30	11	5	7	186
ALTRE SUPERFICI FORESTALI									
SUPERFICI BOSCAIE A TURNO BREVE	18	7	8	13	4	2	-	3	55
Alberi di Natale	-	-	-	-	-	-	-	-	-
Produzione di energia	18	7	4	3	-	-	-	-	32
Produzione per l'industria	-	-	4	10	4	2	-	3	23
SUPERFICIE INVESTITA									
CULTURE BOSCHIVE									
ARBORICOLTURA DA LEGNO	13,67	27,48	142,28	253,18	172,03	115,48	89,64	291,85	1.105,61
Pioppeti	1,13	-	9,70	33,05	23,00	24,00	20,00	31,81	142,69
Altra arboricoltura da legno	12,54	27,48	132,58	220,13	149,03	91,48	69,64	260,04	962,92
BOSCHI	32,25	81,82	224,08	251,43	493,07	389,01	277,35	974,64	2.723,65
Fustaie	8,34	34,42	92,00	91,52	135,94	162,91	154,66	719,34	1.399,13
<i>Conifere</i>	0,45	4,04	25,27	40,09	67,26	74,59	5,93	484,78	702,41
<i>Latifoglie</i>	3,90	18,34	47,69	19,40	41,65	88,12	60,00	177,56	456,66
<i>Miste di conifere e latifoglie</i>	3,99	12,04	19,04	32,03	27,03	0,20	88,73	57,00	240,06
Cedui	15,77	29,59	84,28	99,91	208,83	148,51	55,81	99,00	741,70
<i>Semplici</i>	14,25	28,58	75,54	88,74	156,36	78,76	29,73	29,00	500,96
<i>Composti</i>	1,52	1,01	8,74	11,17	52,47	69,75	26,08	70,00	240,74
Macchia mediterranea	8,14	17,81	47,80	60,00	148,30	77,59	66,88	156,30	582,82
ALTRE SUPERFICI FORESTALI									
SUPERFICI BOSCAIE A TURNO BREVE	4,92	3,34	9,73	36,34	12,83	19,30	-	19,82	106,28
Alberi di Natale	-	-	-	-	-	-	-	-	-
Produzione di energia	4,92	3,34	3,94	10,06	-	-	-	-	22,26
Produzione per l'industria	-	-	5,79	26,28	12,83	19,30	-	19,82	84,02

Tavola 2.18 - Aziende che attuano la gestione dei boschi per tipo di intervento e forma giuridica

FORME GIURIDICHE	Totale aziende con interventi boschivi	TIPI DI INTERVENTO						Altri interventi
		MANUTENZIONE E/O RIPULITURA				Taglio periodico	Migliora- mento	
		Strade	Fasce parafuoco	Sottobosco	Altro			
INTERVENTO DI MANODOPERA AZIENDALE								
FORME GIURIDICHE								
Azienda individuale	14.510	3.101	3.637	6.774	311	7.070	505	257
Comunanza o affittanza collettiva	26	5	5	11	-	14	3	1
Società di persone e di capitali	42	17	15	20	3	21	5	1
<i>Semplice</i>	22	7	5	11	3	12	1	1
<i>In nome collettivo</i>	5	2	2	2	-	3	1	-
<i>A responsabilità limitata</i>	8	5	4	3	-	3	2	-
<i>In accomandita semplice</i>	2	1	2	1	-	-	-	-
<i>In accomandita per azioni</i>	-	-	-	-	-	-	-	-
<i>Per azioni</i>	3	1	2	2	-	1	1	-
<i>Altro tipo</i>	2	1	-	1	-	2	-	-
Società cooperativa	4	3	2	3	-	1	-	1
Associazione di produttori	1	1	1	1	-	-	1	-
Ente pubblico	69	56	48	47	4	30	21	7
<i>Stato</i>	5	5	5	4	-	1	-	1
<i>Regione</i>	18	17	13	16	2	10	11	2
<i>Provincia</i>	3	2	3	3	-	2	3	2
<i>Comune</i>	33	25	21	16	2	12	6	1
<i>Comunità Montana</i>	2	2	1	1	-	1	-	1
<i>Altro</i>	8	5	5	7	-	4	1	-
Altra forma giuridica	19	17	14	8	11	-	7	1
<i>Consorzio</i>	18	17	13	7	11	-	7	1
<i>Altro tipo forma giuridica</i>	1	-	1	1	-	-	-	-
TOTALE	14.671	3.200	3.722	6.864	329	7.136	542	268
INTERVENTO DI IMPRESA ESTERNA								
FORME GIURIDICHE								
Azienda individuale	2.308	475	452	541	49	1.502	91	45
Comunanza o affittanza collettiva	11	5	1	3	-	5	-	-
Società di persone e di capitali	18	5	4	7	3	10	-	-
<i>Semplice</i>	9	4	4	5	3	4	-	-
<i>In nome collettivo</i>	2	-	-	1	-	1	-	-
<i>A responsabilità limitata</i>	3	1	-	-	-	2	-	-
<i>In accomandita semplice</i>	-	-	-	-	-	-	-	-
<i>In accomandita per azioni</i>	-	-	-	-	-	-	-	-
<i>Per azioni</i>	2	-	-	1	-	1	-	-
<i>Altro tipo</i>	2	-	-	-	-	2	-	-
Società cooperativa	2	1	1	2	-	-	-	1
Associazione di produttori	2	1	-	1	-	1	-	-
Ente pubblico	91	38	43	41	8	70	15	7
<i>Stato</i>	3	-	-	-	-	3	2	1
<i>Regione</i>	3	2	1	1	1	1	-	-
<i>Provincia</i>	-	-	-	-	-	-	-	-
<i>Comune</i>	82	36	41	39	7	64	13	5
<i>Comunità Montana</i>	1	-	-	1	-	-	-	-
<i>Altro</i>	2	-	1	-	-	2	-	1
Altra forma giuridica	2	-	2	-	-	-	-	-
<i>Consorzio</i>	2	-	2	-	-	-	-	-
<i>Altro tipo forma giuridica</i>	-	-	-	-	-	-	-	-
TOTALE	2.434	525	503	595	60	1.588	106	53

Tavola 2.19 - Aziende che attuano la gestione dei boschi per tipo di intervento, classe di superficie totale, forma di conduzione e zona altimetrica

CLASSI DI SUPERFICIE TOTALE FORME DI CONDUZIONE ZONE ALTIMETRICHE	Totale aziende con interventi boschivi	TIPI DI INTERVENTO						
		MANUTENZIONE E/O RIPULITURA				Taglio periodico	Migliora- mento	Altri interventi
		Strade	Fasce parafuoco	Sottobosco	Altro			
INTERVENTO DI MANODOPERA AZIENDALE								
CLASSI DI SUPERFICIE TOTALE (in ettari)								
Meno di 1 ettaro	2.587	391	514	1.146	54	1.237	48	28
1 -- 2	3.322	578	766	1.559	71	1.532	88	51
2 -- 3	2.148	404	498	1.031	47	1.028	68	32
3 -- 5	2.383	508	566	1.105	34	1.191	77	45
5 -- 10	2.071	509	546	987	49	1.083	72	41
10 -- 20	1.042	275	322	478	26	525	67	28
20 -- 30	350	118	127	171	9	186	22	12
30 -- 50	288	138	122	134	6	146	24	7
50 -- 100	206	106	102	106	5	103	24	5
100 ed oltre	274	173	159	147	28	105	52	19
TOTALE	14.671	3.200	3.722	6.864	329	7.136	542	268
FORME DI CONDUZIONE								
Conduzione diretta del coltivatore	14.281	3.025	3.547	6.667	302	6.975	494	251
Con solo manodopera familiare	10.898	2.193	2.561	5.115	229	5.316	325	194
Con manodopera familiare prevalente	1.893	405	495	801	36	948	89	29
Con manodopera extrafamiliare prevalente	1.490	427	491	751	37	711	80	28
Conduzione con salariati	349	168	167	181	26	141	47	16
Conduzione a colonia parziaria appoderata	39	6	8	15	1	20	1	1
Altra forma di conduzione	2	1	-	1	-	-	-	-
TOTALE	14.671	3.200	3.722	6.864	329	7.136	542	268
ZONE ALTIMETRICHE								
Montagna	7.770	1.701	1.667	3.876	160	3.941	308	158
Collina	6.494	1.398	1.911	5.648	165	3.064	228	105
Pianura	407	101	144	164	4	131	6	5
TOTALE	14.671	3.200	3.722	6.864	329	7.136	542	268
INTERVENTO DI IMPRESA ESTERNA								
CLASSI DI SUPERFICIE TOTALE (in ettari)								
Meno di 1 ettaro	242	26	38	61	7	156	6	3
1 -- 2	412	79	72	97	12	252	11	9
2 -- 3	306	42	36	72	6	214	8	4
3 -- 5	341	71	79	60	6	217	10	6
5 -- 10	423	101	87	103	4	286	15	5
10 -- 20	247	63	59	67	6	144	12	7
20 -- 30	93	22	20	17	3	64	6	4
30 -- 50	112	27	23	32	2	74	7	1
50 -- 100	83	28	22	25	4	57	6	1
100 ed oltre	175	66	67	61	10	124	25	13
TOTALE	2.434	525	503	595	60	1.588	106	53
FORME DI CONDUZIONE								
Conduzione diretta del coltivatore	2.143	442	378	485	45	1.408	86	35
Con solo manodopera familiare	1.227	207	189	248	31	856	32	19
Con manodopera familiare prevalente	406	108	78	91	7	233	27	6
Con manodopera extrafamiliare prevalente	510	127	111	146	7	319	27	10
Conduzione con salariati	272	80	123	106	15	164	19	17
Conduzione a colonia parziaria appoderata	19	3	2	4	-	16	1	1
Altra forma di conduzione	-	-	-	-	-	-	-	-
TOTALE	2.434	525	503	595	60	1.588	106	53
ZONE ALTIMETRICHE								
Montagna	1.084	242	153	274	29	725	55	27
Collina	1.203	222	262	271	27	810	51	24
Pianura	147	61	88	50	4	53	-	2
TOTALE	2.434	525	503	595	60	1.588	106	53

Tavola 2.20 - Aziende con superficie irrigabile per classe di superficie irrigabile, classe di superficie totale, classe di superficie agricola utilizzata (SAU) e zona altimetrica (superficie in ettari)

CLASSI DI SUPERFICIE TOTALE		CLASSI DI SUPERFICIE IRRIGABILE								Totale
CLASSI DI SAU ZONE ALTIMETRICHE	Meno di 1	1 -- 2	2 -- 5	5 -- 10	10 -- 20	20 -- 50	50--100	100 ed oltre		
AZIENDE										
CLASSI DI SUPERFICIE TOTALE										
Meno di 1 ettaro	32.425	-	-	-	-	-	-	-	32.425	
1 -- 2	11.817	5.141	-	-	-	-	-	-	16.958	
2 -- 3	4.754	1.918	1.755	-	-	-	-	-	8.427	
3 -- 5	3.879	1.534	2.748	-	-	-	-	-	8.161	
5 -- 10	2.277	1.029	1.597	1.623	-	-	-	-	6.526	
10 -- 20	689	407	619	503	554	-	-	-	2.772	
20 -- 30	163	105	158	121	152	144	-	-	843	
30 -- 50	103	80	99	85	126	167	-	-	660	
50 -- 100	66	47	72	57	81	122	78	-	523	
100 ed oltre	21	17	32	35	45	91	59	64	364	
TOTALE	56.194	10.278	7.080	2.424	958	524	137	64	77.659	
CLASSI DI SAU										
Senza superficie	10	-	2	3	1	1	-	-	17	
Meno di 1 ettaro	39.183	40	5	-	-	-	-	-	39.228	
1 -- 2	9.333	6.475	11	-	-	1	-	-	15.820	
2 -- 3	3.388	1.519	2.357	2	-	-	-	-	7.266	
3 -- 5	2.415	1.171	2.920	4	-	-	-	-	6.510	
5 -- 10	1.261	668	1.152	1.854	4	1	-	-	4.940	
10 -- 20	403	271	404	359	659	-	-	-	2.096	
20 -- 30	88	65	111	84	123	182	-	-	653	
30 -- 50	63	35	65	65	91	194	1	-	514	
50 -- 100	39	29	44	41	63	93	96	1	406	
100 ed oltre	11	5	9	12	17	52	40	63	209	
TOTALE	56.194	10.278	7.080	2.424	958	524	137	64	77.659	
ZONE ALTIMETRICHE										
Montagna	21.513	3.073	1.841	509	233	122	31	17	27.339	
Collina	29.627	4.882	2.929	885	436	266	51	20	39.096	
Pianura	5.054	2.323	2.310	1.030	289	136	55	27	11.224	
TOTALE	56.194	10.278	7.080	2.424	958	524	137	64	77.659	
SUPERFICIE IRRIGABILE										
CLASSI DI SUPERFICIE TOTALE										
Meno di 1 ettaro	9.006,92	-	-	-	-	-	-	-	9.006,92	
1 -- 2	4.270,90	6.596,92	-	-	-	-	-	-	10.867,82	
2 -- 3	1.669,34	2.567,63	4.051,72	-	-	-	-	-	8.288,69	
3 -- 5	1.346,78	1.984,53	8.764,79	-	-	-	-	-	12.096,10	
5 -- 10	833,59	1.309,03	4.903,20	10.373,74	-	-	-	-	17.419,56	
10 -- 20	241,13	513,04	1.925,12	3.419,46	6.921,40	-	-	-	13.020,15	
20 -- 30	59,70	126,26	460,34	831,55	2.115,90	3.296,69	-	-	6.890,44	
30 -- 50	38,38	100,82	301,20	577,99	1.616,61	5.244,68	-	-	7.879,68	
50 -- 100	21,86	56,46	217,02	374,43	1.115,05	3.821,66	5.009,46	-	10.615,94	
100 ed oltre	5,68	19,16	102,79	244,50	595,77	2.767,23	4.242,78	13.183,54	21.161,45	
TOTALE	17.494,28	13.273,85	20.726,18	15.821,67	12.364,73	15.130,26	9.252,24	13.183,54	117.246,75	
CLASSI DI SAU										
Senza superficie	4,43	-	7,21	19,40	10,00	20,00	-	-	61,04	
Meno di 1 ettaro	11.498,92	47,19	14,36	-	-	-	-	-	11.560,47	
1 -- 2	3.266,81	8.419,41	26,42	-	-	20,30	-	-	11.732,94	
2 -- 3	1.200,96	1.953,26	5.512,63	11,20	-	-	-	-	8.678,05	
3 -- 5	856,60	1.504,26	9.713,89	22,06	-	-	-	-	12.096,81	
5 -- 10	458,14	852,69	3.507,09	12.004,31	43,82	25,90	-	-	16.891,95	
10 -- 20	142,21	335,42	1.262,26	2.385,41	8.400,13	-	-	-	12.525,43	
20 -- 30	30,09	78,68	316,25	573,87	1.642,02	4.268,49	-	-	6.909,40	
30 -- 50	21,99	43,48	199,55	448,99	1.175,31	6.434,03	50,00	-	8.373,35	
50 -- 100	11,51	33,46	134,24	268,33	859,63	2.831,20	6.455,70	106,51	10.700,58	
100 ed oltre	2,62	6,00	32,28	88,10	233,82	1.530,34	2.746,54	13.077,03	17.716,73	
TOTALE	17.494,28	13.273,85	20.726,18	15.821,67	12.364,73	15.130,26	9.252,24	13.183,54	117.246,75	
ZONE ALTIMETRICHE										
Montagna	6.357,67	3.918,66	5.303,34	3.299,29	2.966,67	3.613,78	2.075,01	4.171,07	31.705,49	
Collina	8.811,50	6.246,23	8.394,95	5.882,41	5.746,80	7.476,46	3.525,96	4.296,86	50.381,17	
Pianura	2.325,11	3.108,96	7.027,89	6.639,97	3.651,26	4.040,02	3.651,27	4.715,61	35.160,09	
TOTALE	17.494,28	13.273,85	20.726,18	15.821,67	12.364,73	15.130,26	9.252,24	13.183,54	117.246,75	

Tavola 2.21 - Aziende che praticano l'irrigazione e relativa superficie irrigata per classe di superficie irrigata, classe di superficie totale, classe di superficie agricola utilizzata (SAU) e zona altimetrica (superficie in ettari)

CLASSI DI SUPERFICIE TOTALE		CLASSI DI SUPERFICIE IRRIGATA								Totale
CLASSI DI SAU ZONE ALTIMETRICHE	Meno di 1	1 -- 2	2 -- 5	5 -- 10	10 -- 20	20 -- 50	50 -- 100	100 ed oltre		
AZIENDE										
CLASSI DI SUPERFICIE TOTALE										
Meno di 1 ettaro	23.757	-	-	-	-	-	-	-	23.757	
1 -- 2	10.243	2.706	-	-	-	-	-	-	12.949	
2 -- 3	4.549	1.182	884	-	-	-	-	-	6.615	
3 -- 5	4.005	1.069	1.386	-	-	-	-	-	6.460	
5 -- 10	2.537	816	1.033	630	-	-	-	-	5.016	
10 -- 20	867	387	476	311	220	-	-	-	2.261	
20 -- 30	206	107	141	113	90	58	-	-	715	
30 -- 50	142	71	108	84	90	72	-	-	567	
50 -- 100	95	42	60	55	61	100	31	-	444	
100 ed oltre	29	16	30	40	46	72	42	30	305	
TOTALE	46.430	6.396	4.118	1.233	507	302	73	30	59.089	
CLASSI DI SAU										
Senza superficie	2	-	2	1	-	-	-	-	5	
Meno di 1 ettaro	28.792	1	1	-	-	-	-	-	28.794	
1 -- 2	9.157	3.153	1	-	-	-	-	-	12.311	
2 -- 3	3.517	1.194	1.047	1	-	-	-	-	5.759	
3 -- 5	2.680	994	1.525	-	-	-	-	-	5.199	
5 -- 10	1.495	647	922	711	1	-	-	-	3.776	
10 -- 20	524	272	393	285	258	-	-	-	1.732	
20 -- 30	118	70	102	101	87	70	-	-	548	
30 -- 50	87	35	76	70	84	93	-	-	445	
50 -- 100	47	26	39	45	54	86	42	-	339	
100 ed oltre	11	4	10	19	23	53	31	30	181	
TOTALE	46.430	6.396	4.118	1.233	507	302	73	30	59.089	
ZONE ALTIMETRICHE										
Montagna	17.722	1.754	907	218	89	51	9	3	20.753	
Collina	24.494	2.977	1.791	579	276	160	29	11	30.317	
Pianura	4.214	1.665	1.420	436	142	91	35	16	8.019	
TOTALE	46.430	6.396	4.118	1.233	507	302	73	30	59.089	
SUPERFICIE IRRIGATA										
CLASSI DI SUPERFICIE TOTALE										
Meno di 1 ettaro	5.609,31	-	-	-	-	-	-	-	5.609,31	
1 -- 2	3.178,48	3.474,02	-	-	-	-	-	-	6.652,50	
2 -- 3	1.437,93	1.573,53	2.025,20	-	-	-	-	-	5.036,66	
3 -- 5	1.262,38	1.417,17	4.239,53	-	-	-	-	-	6.919,08	
5 -- 10	866,99	1.063,89	3.135,43	3.983,41	-	-	-	-	9.049,72	
10 -- 20	310,52	507,69	1.502,86	2.126,90	2.741,66	-	-	-	7.189,63	
20 -- 30	75,24	132,87	422,40	772,43	1.255,83	1.318,71	-	-	3.977,48	
30 -- 50	57,92	93,64	331,83	576,51	1.222,21	2.168,53	-	-	4.450,64	
50 -- 100	35,07	51,31	181,49	358,07	869,71	3.138,95	1.933,47	-	6.568,07	
100 ed oltre	9,24	17,37	96,71	266,38	613,03	2.088,02	3.111,75	5.327,61	11.530,11	
TOTALE	12.843,08	8.331,49	11.935,45	8.083,70	6.702,44	8.714,21	5.045,22	5.327,61	66.983,20	
CLASSI DI SAU										
Senza superficie	0,50	-	7,21	5,00	-	-	-	-	12,71	
Meno di 1 ettaro	6.870,76	1,55	3,90	-	-	-	-	-	6.876,21	
1 -- 2	3.033,36	4.086,97	3,60	-	-	-	-	-	7.123,93	
2 -- 3	1.205,76	1.562,78	2.419,62	5,20	-	-	-	-	5.193,36	
3 -- 5	916,18	1.308,87	4.759,77	-	-	-	-	-	6.984,82	
5 -- 10	525,47	849,20	2.804,63	4.563,93	10,22	-	-	-	8.753,45	
10 -- 20	193,87	354,03	1.244,09	1.923,22	3.279,93	-	-	-	6.995,14	
20 -- 30	44,98	87,80	300,99	683,02	1.191,09	1.643,75	-	-	3.951,63	
30 -- 50	33,25	45,19	238,54	470,45	1.162,21	2.905,29	-	-	4.854,93	
50 -- 100	15,21	30,60	116,76	303,86	765,93	2.589,64	2.778,50	-	6.600,50	
100 ed oltre	3,74	4,50	36,34	129,02	293,06	1.575,53	2.266,72	5.327,61	9.636,52	
TOTALE	12.843,08	8.331,49	11.935,45	8.083,70	6.702,44	8.714,21	5.045,22	5.327,61	66.983,20	
ZONE ALTIMETRICHE										
Montagna	4.573,77	2.263,73	2.561,06	1.413,15	1.184,20	1.385,08	618,61	345,20	14.344,80	
Collina	6.416,41	3.852,24	5.220,55	3.841,29	3.659,12	4.538,81	1.956,45	2.385,59	31.870,46	
Pianura	1.852,90	2.215,52	4.153,84	2.829,26	1.859,12	2.790,32	2.470,16	2.596,82	20.767,94	
TOTALE	12.843,08	8.331,49	11.935,45	8.083,70	6.702,44	8.714,21	5.045,22	5.327,61	66.983,20	

Tavola 2.22 - Aziende per principali coltivazioni irrigate e relativa superficie irrigata per classe di superficie agricola utilizzata (SAU), classe di superficie irrigata e zona altimetrica (superficie in ettari)

CLASSI DI SAU CLASSI DI SUPERFICIE IRRIGATA ZONE ALTIMETRICHE	COLTIVAZIONI IRRIGATE											
	Frumento	Granoturco da granello	Patata	Barbabie- tola da zucchero	Girasole	Soia	Ortive	Foraggiere avvicen- date	Vite	Agrumi	Fruttiferi	Altre coltivazioni
AZIENDE												
CLASSI DI SAU												
Senza superficie	-	-	-	-	-	-	-	-	-	-	-	5
Meno di 1 ettaro	743	1.579	6.797	22	1	1	9.646	260	971	11.509	2.340	8.503
1 -- 2	652	1.099	3.234	20	5	1	4.623	262	530	4.132	870	4.064
2 -- 3	430	490	1.492	34	1	-	2.183	219	267	1.862	395	1.905
3 -- 5	421	442	1.220	28	1	-	1.942	207	225	1.751	345	1.699
5 -- 10	325	221	801	42	-	-	1.274	230	153	1.276	265	1.215
10 -- 20	133	114	319	20	-	-	598	171	64	605	159	523
20 -- 30	47	16	93	11	-	1	163	72	15	201	58	155
30 -- 50	49	22	81	7	-	-	125	57	17	165	48	152
50 -- 100	42	12	45	13	-	-	86	50	17	128	30	130
100 ed oltre	15	11	15	18	1	-	42	46	13	82	31	68
TOTALE	2.857	4.006	14.097	215	9	3	20.682	1.574	2.272	21.711	4.541	18.419
CLASSI DI SUPERFICIE IRRIGATA												
Meno di 1 ettaro	1.633	3.637	13.304	40	7	3	19.349	873	1.961	16.395	3.958	16.261
1 -- 2	543	222	479	40	-	-	760	275	205	2.817	260	1.057
2 -- 5	459	107	224	79	1	-	409	234	70	1.697	184	698
5 -- 10	131	26	44	26	-	-	98	102	19	470	65	214
10 -- 20	45	9	29	14	1	-	36	51	12	195	46	114
20 -- 50	35	4	15	12	-	-	23	35	5	109	19	62
50 -- 100	7	1	1	4	-	-	6	2	-	26	4	10
100 ed oltre	4	-	1	-	-	-	1	2	-	2	5	3
TOTALE	2.857	4.006	14.097	215	9	3	20.682	1.574	2.272	21.711	4.541	18.419
ZONE ALTIMETRICHE												
Montagna	1.139	2.717	9.984	14	5	2	10.753	755	1.170	3.041	2.483	6.935
Collina	966	1.157	3.781	23	3	1	8.906	704	910	13.843	1.783	9.172
Pianura	752	132	332	178	1	-	1.023	115	192	4.827	275	2.312
TOTALE	2.857	4.006	14.097	215	9	3	20.682	1.574	2.272	21.711	4.541	18.419
SUPERFICIE IRRIGATA												
CLASSI DI SAU												
Senza superficie	-	-	-	-	-	-	-	-	-	-	-	12,71
Meno di 1 ettaro	211,51	230,22	659,74	5,41	0,20	0,07	1.205,94	55,54	151,28	3.008,80	212,23	1.135,27
1 -- 2	419,26	302,85	601,60	22,85	1,25	0,30	1.103,17	114,19	197,35	2.970,46	224,57	1.166,07
2 -- 3	462,86	190,87	398,67	59,71	0,50	-	751,61	144,94	151,61	2.002,17	156,13	874,29
3 -- 5	701,46	254,46	477,74	65,84	3,05	-	1.000,50	211,91	170,35	2.693,20	255,42	1.150,89
5 -- 10	987,07	281,28	570,58	121,25	-	-	994,64	397,21	154,11	3.319,19	409,23	1.518,89
10 -- 20	551,78	241,53	400,17	83,53	-	-	773,20	570,03	99,85	2.652,74	442,78	1.179,53
20 -- 30	328,89	27,47	253,57	95,06	-	0,50	368,45	343,19	51,44	1.473,68	367,20	642,18
30 -- 50	602,46	63,39	243,48	44,53	-	-	366,42	408,36	52,84	1.624,86	365,02	1.083,57
50 -- 100	827,66	113,83	278,46	148,12	-	-	565,91	704,68	114,50	2.074,09	404,65	1.368,60
100 ed oltre	1.084,89	163,40	371,92	557,80	12,54	-	739,21	999,03	182,23	2.375,86	1.481,02	1.668,62
TOTALE	6.177,84	1.869,30	4.255,93	1.204,10	17,54	0,87	7.869,05	3.949,08	1.325,56	24.195,05	4.318,25	11.800,62
CLASSI DI SUPERFICIE IRRIGATA												
Meno di 1 ettaro	545,56	829,67	1.992,25	12,17	1,95	0,87	3.510,47	282,15	474,01	4.898,84	569,48	2.710,63
1 -- 2	652,17	248,04	531,70	49,74	-	-	929,49	329,86	251,89	3.637,65	318,76	1.324,89
2 -- 5	1.315,80	316,34	588,92	223,09	3,05	-	1.185,01	647,18	188,26	4.876,46	531,26	1.996,17
5 -- 10	849,38	172,43	263,24	161,64	-	-	605,09	659,25	122,52	3.104,47	420,91	1.391,42
10 -- 20	590,81	126,82	369,82	165,46	12,54	-	459,35	655,81	155,95	2.583,67	591,34	1.495,92
20 -- 50	1.031,13	86,00	336,00	348,00	-	-	641,90	1.014,45	132,93	2.958,84	588,59	1.824,52
50 -- 100	498,33	90,00	54,00	244,00	-	-	437,74	146,28	-	1.588,31	233,13	631,61
100 ed oltre	694,66	-	120,00	-	-	-	100,00	214,10	-	546,81	1.064,78	425,46
TOTALE	6.177,84	1.869,30	4.255,93	1.204,10	17,54	0,87	7.869,05	3.949,08	1.325,56	24.195,05	4.318,25	11.800,62
ZONE ALTIMETRICHE												
Montagna	1.102,31	759,05	3.625,13	10,90	1,89	0,57	2.891,99	1.532,20	308,92	1.674,72	563,83	1.873,29
Collina	1.884,55	699,86	562,84	140,93	12,60	0,30	3.027,30	1.872,42	824,92	14.244,44	2.369,87	6.230,42
Pianura	3.190,98	410,39	67,96	1.052,27	3,05	-	1.949,76	544,46	191,72	8.275,89	1.384,55	3.696,91
TOTALE	6.177,84	1.869,30	4.255,93	1.204,10	17,54	0,87	7.869,05	3.949,08	1.325,56	24.195,05	4.318,25	11.800,62

Tavola 2.23 - Aziende che praticano l'irrigazione per tipo di approvvigionamento dell'acqua irrigua, classe di superficie totale e classe di superficie agricola utilizzata (SAU)

CLASSI DI SUPERFICIE TOTALE CLASSI DI SAU	TIPI DI APPROVVIGIONAMENTO							GESTIONE DELL'ACQUA IRRIGUA			
	Totale	Da corsi d'acqua superficiali	Da laghi naturali e laghetti artificiali	Da acquedotto	Da acque sotterranee	Diretto da impianto di depurazione	Raccolta acque pluviali	Autonoma	Da consorzi di irrigazione e di bonifica	Da altre aziende agricole	In altra forma
CLASSI DI SUPERFICIE TOTALE (in ettari)											
Meno di 1 ettaro	23.757	10.499	451	5.728	6.622	61	1.655	9.024	7.509	686	6.833
1 -- 2	12.949	6.321	335	2.354	4.069	35	859	5.621	3.261	227	4.121
2 -- 3	6.615	3.217	186	1.161	2.218	17	393	2.969	1.589	95	2.129
3 -- 5	6.460	3.058	231	1.182	2.217	11	406	2.999	1.541	71	2.037
5 -- 10	5.016	2.249	254	972	1.838	19	307	2.290	1.190	45	1.646
10 -- 20	2.261	984	156	446	850	5	104	1.006	559	17	772
20 -- 30	715	274	84	137	299	2	22	358	173	3	221
30 -- 50	567	228	60	113	237	3	22	294	130	5	161
50 -- 100	444	168	49	102	189	-	17	244	108	-	121
100 ed oltre	305	137	45	64	129	4	9	165	84	-	87
TOTALE	59.089	27.135	1.851	12.259	18.668	157	3.794	24.970	16.144	1.149	18.128
CLASSI DI SAU (in ettari)											
Senza superficie	5	4	-	1	-	-	-	4	1	-	-
Meno di 1 ettaro	28.794	13.235	558	6.488	8.039	74	2.045	11.535	8.437	759	8.414
1 -- 2	12.311	6.070	336	2.208	3.939	35	814	5.421	3.053	205	3.925
2 -- 3	5.759	2.758	192	1.027	1.973	9	356	2.543	1.450	75	1.857
3 -- 5	5.199	2.256	211	1.066	1.896	14	295	2.293	1.368	57	1.659
5 -- 10	3.776	1.578	241	786	1.441	12	169	1.637	995	35	1.244
10 -- 20	1.732	716	136	338	685	5	65	759	436	12	600
20 -- 30	548	176	69	115	248	1	16	269	144	4	164
30 -- 50	445	168	41	95	196	3	19	227	102	2	133
50 -- 100	339	109	46	82	158	1	11	179	94	-	92
100 ed oltre	181	65	21	53	93	3	4	103	64	-	40
TOTALE	59.089	27.135	1.851	12.259	18.668	157	3.794	24.970	16.144	1.149	18.128

Tavola 2.24 - Aziende che praticano l'irrigazione per tipo di approvvigionamento dell'acqua irrigua, forma di conduzione e zona altimetrica

FORME DI CONDUZIONE ZONE ALTIMETRICHE	TIPI DI APPROVVIGIONAMENTO							GESTIONE DELL'ACQUA IRRIGUA			
	Totale	Da corsi d'acqua superficiali	Da laghi naturali e laghetti artificiali	Da acquedotto	Da acque sotter- ranee	Diretto da impianto di depu- ra- zione	Raccolta acque pluviali	Autonoma	Da consorzi di irrigazione e di bonifica	Da altre aziende agricole	In altra forma
FORME DI CONDUZIONE											
Conduzione diretta del coltivatore	57.348	26.529	1.723	11.831	18.004	150	3.708	24.275	15.548	1.119	17.638
<i>Con solo manodopera familiare</i>	<i>44.508</i>	<i>20.771</i>	<i>1.308</i>	<i>9.508</i>	<i>13.155</i>	<i>104</i>	<i>2.990</i>	<i>18.443</i>	<i>12.169</i>	<i>823</i>	<i>13.812</i>
<i>Con manodopera familiare prevalente</i>	<i>7.349</i>	<i>3.451</i>	<i>238</i>	<i>1.377</i>	<i>2.536</i>	<i>27</i>	<i>458</i>	<i>3.278</i>	<i>1.986</i>	<i>171</i>	<i>2.204</i>
<i>Con manodopera extrafamiliare prevalente</i>	<i>5.491</i>	<i>2.307</i>	<i>177</i>	<i>946</i>	<i>2.313</i>	<i>19</i>	<i>260</i>	<i>2.554</i>	<i>1.393</i>	<i>125</i>	<i>1.622</i>
Conduzione con salariati	1.619	539	127	403	628	7	82	636	574	26	452
Conduzione a colonia parziaria appoderata	116	65	1	25	32	-	3	56	21	4	36
Altra forma di conduzione	6	2	-	-	4	-	1	3	1	-	2
TOTALE	59.089	27.135	1.851	12.259	18.668	157	3.794	24.970	16.144	1.149	18.128
ZONE ALTIMETRICHE											
Montagna	20.753	13.540	789	2.408	4.496	52	1.433	10.096	3.665	219	7.090
Collina	30.317	11.264	799	6.888	11.305	95	2.227	12.318	8.140	814	9.703
Pianura	8.019	2.331	263	2.963	2.867	10	134	2.556	4.339	116	1.335
TOTALE	59.089	27.135	1.851	12.259	18.668	157	3.794	24.970	16.144	1.149	18.128

**Tavola 2.25 - Aziende per sistema di irrigazione e relativa superficie irrigata per classe di superficie agricola utilizzata (SAU),
classe di superficie irrigata e zona altimetrica (superficie in ettari)**

CLASSI DI SAU CLASSI DI SUPERFICIE IRRIGATA ZONE ALTIMETRICHE	SISTEMI DI IRRIGAZIONE					
	Scorrimento superficiale ed infiltrazione laterale	Sommersione	Aspersione (a pioggia)	Microirrigazione	Goccia	Altro
AZIENDE						
CLASSI DI SAU						
Senza superficie	3	-	1	1	-	-
Meno di 1 ettaro	22.757	57	4.716	617	692	601
1 -- 2	9.022	51	2.690	373	504	257
2 -- 3	4.026	29	1.435	236	308	135
3 -- 5	3.299	44	1.593	247	357	166
5 -- 10	2.090	22	1.374	247	382	105
10 -- 20	867	10	724	123	209	44
20 -- 30	229	4	258	54	88	16
30 -- 50	181	3	220	49	94	14
50 -- 100	128	3	174	36	76	14
100 ed oltre	57	2	107	25	73	5
TOTALE	42.659	225	13.292	2.008	2.783	1.357
CLASSI DI SUPERFICIE IRRIGATA						
Meno di 1 ettaro	37.496	188	7.988	958	1.306	1.038
1 -- 2	3.318	25	2.278	436	575	141
2 -- 5	1.434	6	1.912	379	493	117
5 -- 10	266	-	639	126	195	38
10 -- 20	100	4	261	60	112	14
20 -- 50	40	-	165	44	72	9
50 -- 100	3	1	38	4	22	-
100 ed oltre	2	1	11	1	8	-
TOTALE	42.659	225	13.292	2.008	2.783	1.357
ZONE ALTIMETRICHE						
Montagna	17.602	12	3.394	70	200	248
Collina	21.463	209	6.397	1.288	1.852	894
Pianura	3.594	4	3.501	650	731	215
TOTALE	42.659	225	13.292	2.008	2.783	1.357
SUPERFICIE IRRIGATA						
CLASSI DI SAU						
Senza superficie	5,50	-	4,81	2,40	-	-
Meno di 1 ettaro	4.835,65	11,82	1.468,69	249,90	233,44	113,13
1 -- 2	4.176,78	17,58	2.115,54	349,54	407,83	128,73
2 -- 3	2.628,40	14,63	1.745,84	350,80	414,68	111,57
3 -- 5	2.869,15	32,39	2.865,62	515,44	631,79	193,43
5 -- 10	2.691,19	14,59	4.019,08	815,07	1.095,25	249,98
10 -- 20	1.829,24	23,98	3.399,05	656,33	1.062,97	158,87
20 -- 30	693,21	11,14	2.086,94	475,33	723,80	82,29
30 -- 50	819,32	1,84	2.326,41	515,21	1.161,55	122,04
50 -- 100	816,38	28,10	3.498,68	807,99	1.436,24	166,30
100 ed oltre	870,74	262,73	4.760,61	653,76	3.415,44	136,50
TOTALE	22.235,56	418,80	28.291,27	5.391,77	10.582,99	1.462,84
CLASSI DI SUPERFICIE IRRIGATA						
Meno di 1 ettaro	9.505,83	53,49	2.795,55	412,81	489,56	232,25
1 -- 2	4.265,72	32,49	2.950,36	574,72	746,46	179,89
2 -- 5	4.044,48	16,60	5.596,41	1.126,43	1.425,78	338,06
5 -- 10	1.693,60	-	4.218,65	806,91	1.269,72	254,81
10 -- 20	1.289,55	53,49	3.369,07	846,44	1.487,60	178,80
20 -- 50	1.050,78	-	4.849,36	1.190,10	1.996,35	279,03
50 -- 100	170,50	51,77	2.732,19	286,21	1.466,97	-
100 ed oltre	215,10	210,96	1.779,68	148,15	1.700,55	-
TOTALE	22.235,56	418,80	28.291,27	5.391,77	10.582,99	1.462,84
ZONE ALTIMETRICHE						
Montagna	8.187,30	13,24	5.446,45	208,28	613,16	144,15
Collina	10.398,24	126,98	12.117,91	3.062,39	6.044,88	853,97
Pianura	3.650,02	278,58	10.726,91	2.121,10	3.924,95	464,72
TOTALE	22.235,56	418,80	28.291,27	5.391,77	10.582,99	1.462,84

Tavola 2.26 - Aziende con impianti per la lavorazione e trasformazione dei prodotti delle coltivazioni per classe di superficie totale e classe di superficie agricola utilizzata (SAU)

CLASSI DI SUPERFICIE TOTALE CLASSI DI SAU	Totale	ESSICCAZIONE MECCANICA		Produzione di mangimi	TRASFORMAZIONE		Lavorazione del legno
		Della granella	Del foraggio		Di uva	Di olive	
CLASSI DI SUPERFICIE TOTALE (in ettari)							
Meno di 1 ettaro	204	-	-	5	186	14	-
1 -- 2	169	-	-	4	148	19	-
2 -- 3	109	-	-	-	94	17	-
3 -- 5	151	-	1	5	120	25	1
5 -- 10	163	-	-	4	120	41	-
10 -- 20	97	1	2	4	48	43	1
20 -- 30	34	-	1	1	8	24	-
30 -- 50	42	1	1	5	8	32	-
50 -- 100	40	-	-	1	13	30	1
100 ed oltre	59	5	2	5	5	44	3
TOTALE	1.068	7	7	34	750	289	6
CLASSI DI SAU (in ettari)							
Senza superficie	1	-	-	-	-	-	1
Meno di 1 ettaro	311	-	-	7	288	16	1
1 -- 2	208	-	-	4	186	21	-
2 -- 3	101	-	-	2	81	20	-
3 -- 5	104	-	1	3	76	25	-
5 -- 10	113	1	1	3	70	40	-
10 -- 20	76	1	2	3	23	47	2
20 -- 30	26	-	1	2	7	18	-
30 -- 50	42	-	-	4	7	34	1
50 -- 100	41	-	2	1	8	34	-
100 ed oltre	45	5	-	5	4	34	1
TOTALE	1.068	7	7	34	750	289	6

Tavola 2.27 - Aziende con allevamenti e relativo numero di capi per specie di bestiame, classe di superficie totale e classe di superficie agricola utilizzata (SAU)

CLASSI DI SUPERFICIE TOTALE CLASSI DI SAU	SPECIE DI BESTIAME								
	Bovini	Bufalini	Ovini	Caprini	Equini	Suini	Allevamenti avicoli	Conigli	Struzzi
AZIENDE									
CLASSI DI SUPERFICIE TOTALE (in ettari)									
Senza superficie	36	-	54	53	3	28	29	10	2
Meno di 1 ettaro	604	1	911	1.046	163	8.076	9.362	1.943	8
1 -- 2	652	-	800	966	181	6.020	6.349	1.316	12
2 -- 3	585	1	644	668	145	3.481	3.573	747	5
3 -- 5	902	2	826	847	233	3.580	3.650	866	9
5 -- 10	1.195	2	1.056	970	296	2.881	2.837	744	15
10 -- 20	939	-	706	624	247	1.314	1.239	337	12
20 -- 30	419	3	265	219	110	406	366	97	3
30 -- 50	331	-	235	199	115	303	268	68	2
50 -- 100	258	1	150	148	115	206	159	48	-
100 ed oltre	168	1	91	91	87	83	53	17	1
TOTALE	6.089	11	5.738	5.831	1.695	26.378	27.885	6.193	69
CLASSI DI SAU (in ettari)									
Senza superficie	43	-	59	60	7	49	45	10	3
Meno di 1 ettaro	758	1	1.241	1.496	245	10.879	12.350	2.605	12
1 -- 2	774	1	940	1.054	220	5.852	6.036	1.272	12
2 -- 3	624	-	620	651	147	2.984	3.098	698	5
3 -- 5	888	3	798	759	222	2.835	2.838	707	9
5 -- 10	1.151	1	911	794	280	2.079	2.009	517	17
10 -- 20	893	1	594	533	237	1.007	954	247	7
20 -- 30	352	3	215	174	88	295	250	52	3
30 -- 50	279	-	181	152	102	224	188	52	-
50 -- 100	212	1	126	110	90	134	94	28	-
100 ed oltre	115	-	53	48	57	40	23	5	1
TOTALE	6.089	11	5.738	5.831	1.695	26.378	27.885	6.193	69
CAPI									
CLASSI DI SUPERFICIE TOTALE (in ettari)									
Senza superficie	496	-	3.853	4.107	46	692	645	1.722	52
Meno di 1 ettaro	8.807	1	13.470	9.438	263	26.272	180.705	29.271	66
1 -- 2	3.364	-	14.343	9.806	253	15.397	134.628	26.347	186
2 -- 3	3.783	10	15.325	7.931	187	8.558	166.228	23.213	67
3 -- 5	7.013	8	21.317	12.935	381	12.475	178.950	19.807	59
5 -- 10	13.573	86	41.902	19.676	524	11.902	121.553	16.060	559
10 -- 20	16.194	-	40.188	23.144	487	8.521	340.487	14.221	39
20 -- 30	9.422	39	20.832	12.265	204	4.400	263.039	1.924	38
30 -- 50	10.559	-	24.165	13.268	275	4.737	14.466	2.540	4
50 -- 100	12.898	2	19.818	14.233	449	6.683	7.809	1.124	-
100 ed oltre	15.874	23	21.803	12.605	563	1.636	3.954	627	3
TOTALE	101.983	169	237.016	139.408	3.632	101.273	1.412.464	136.856	1.073
CLASSI DI SAU (in ettari)									
Senza superficie	667	-	4.097	5.002	54	1.180	966	1.722	64
Meno di 1 ettaro	9.691	1	16.238	13.846	376	32.949	239.711	37.004	83
1 -- 2	4.205	10	17.116	11.023	326	15.308	202.402	26.309	190
2 -- 3	4.289	-	16.602	8.760	204	7.932	159.036	32.447	65
3 -- 5	7.368	11	23.170	13.447	402	11.055	108.161	16.722	79
5 -- 10	14.490	83	41.957	19.483	500	9.781	102.224	12.667	525
10 -- 20	16.906	6	40.508	25.703	486	7.292	570.373	5.595	26
20 -- 30	8.833	35	19.296	11.283	203	6.588	9.286	1.252	38
30 -- 50	9.876	-	22.071	12.753	269	3.385	12.337	2.263	-
50 -- 100	12.855	23	19.891	12.516	351	4.766	5.457	721	-
100 ed oltre	12.803	-	16.070	5.592	461	1.037	2.511	154	3
TOTALE	101.983	169	237.016	139.408	3.632	101.273	1.412.464	136.856	1.073

Tavola 2.28 - Aziende con allevamenti e relativo numero di capi per specie di bestiame, forma di conduzione e zona altimetrica

FORME DI CONDUZIONE ZONE ALTIMETRICHE	SPECIE DI BESTIAME								
	Bovini	Bufalini	Ovini	Caprini	Equini	Suini	Allevamenti avicoli	Conigli	Struzzi
AZIENDE									
FORME DI CONDUZIONE									
Conduzione diretta del coltivatore	5.879	9	5.577	5.712	1.627	26.012	27.543	6.127	67
<i>Con solo manodopera familiare</i>	<i>4.562</i>	<i>8</i>	<i>4.455</i>	<i>4.580</i>	<i>1.134</i>	<i>21.643</i>	<i>22.847</i>	<i>5.095</i>	<i>47</i>
<i>Con manodopera familiare prevalente</i>	<i>853</i>	<i>-</i>	<i>744</i>	<i>753</i>	<i>322</i>	<i>3.018</i>	<i>3.326</i>	<i>733</i>	<i>13</i>
<i>Con manodopera extrafamiliare prevalente</i>	<i>464</i>	<i>1</i>	<i>378</i>	<i>379</i>	<i>171</i>	<i>1.351</i>	<i>1.370</i>	<i>299</i>	<i>7</i>
Conduzione con salariati	182	2	130	97	62	314	294	51	2
Conduzione a colonia parziaria appoderata	27	-	30	22	5	51	47	15	-
Altra forma di conduzione	1	-	1	-	1	1	1	-	-
TOTALE	6.089	11	5.738	5.831	1.695	26.378	27.885	6.193	69
ZONE ALTIMETRICHE									
Montagna	2.041	5	2.598	2.887	641	11.239	11.526	3.004	28
Collina	3.782	6	2.960	2.808	981	14.692	15.781	3.083	36
Pianura	266	-	180	136	73	447	578	106	5
TOTALE	6.089	11	5.738	5.831	1.695	26.378	27.885	6.193	69
CAPI									
FORME DI CONDUZIONE									
Conduzione diretta del coltivatore	90.205	144	219.220	134.663	3.224	91.145	1.035.269	134.997	722
<i>Con solo manodopera familiare</i>	<i>60.173</i>	<i>140</i>	<i>147.811</i>	<i>94.552</i>	<i>1.890</i>	<i>69.710</i>	<i>630.806</i>	<i>94.920</i>	<i>555</i>
<i>Con manodopera familiare prevalente</i>	<i>16.879</i>	<i>-</i>	<i>40.566</i>	<i>22.522</i>	<i>681</i>	<i>11.500</i>	<i>120.916</i>	<i>15.526</i>	<i>105</i>
<i>Con manodopera extrafamiliare prevalente</i>	<i>13.153</i>	<i>4</i>	<i>30.843</i>	<i>17.589</i>	<i>653</i>	<i>9.935</i>	<i>283.547</i>	<i>24.551</i>	<i>62</i>
Conduzione con salariati	11.480	25	16.852	4.356	395	9.906	376.073	1.527	351
Conduzione a colonia parziaria appoderata	279	-	924	389	11	203	1.027	332	-
Altra forma di conduzione	19	-	20	-	2	19	95	-	-
TOTALE	101.983	169	237.016	139.408	3.632	101.273	1.412.464	136.856	1.073
ZONE ALTIMETRICHE									
Montagna	29.667	125	79.636	73.871	1.371	44.821	283.626	50.208	237
Collina	63.586	44	130.227	60.939	1.979	52.681	917.304	70.574	767
Pianura	8.730	-	27.153	4.598	282	3.771	211.534	16.074	69
TOTALE	101.983	169	237.016	139.408	3.632	101.273	1.412.464	136.856	1.073

Tavola 2.29 - Aziende con bovini e/o bufalini e relativo numero di capi per classe di superficie totale e categoria

CATEGORIE	CLASSI DI SUPERFICIE TOTALE (in ettari)									Totale
	Senza superficie	Meno di 1	1 -- 2	2 -- 5	5 -- 10	10 -- 20	20 -- 50	50 -- 100	100 ed oltre	
AZIENDE										
BOVINI	36	604	652	1.487	1.195	939	750	258	168	6.089
Di età inferiore a 1 anno	30	281	356	914	809	633	549	190	142	3.904
<i>Destinati ad essere macellati come vitelli</i>	4	78	101	255	199	150	180	58	42	1.067
<i>Maschi da riproduzione</i>	6	35	36	86	97	112	127	78	56	633
<i>Maschi da macello</i>	17	121	164	461	450	375	304	86	83	2.061
<i>Femmine da allevamento</i>	9	59	86	238	238	203	217	101	81	1.232
<i>Femmine da macello</i>	8	65	80	232	234	182	180	47	44	1.072
Da 1 anno a meno di 2 anni	17	164	251	523	496	442	399	165	110	2.567
<i>Maschi da riproduzione</i>	6	21	41	87	87	93	124	71	48	578
<i>Maschi da macello</i>	5	99	145	306	279	272	205	79	48	1.438
<i>Femmine da allevamento</i>	9	42	64	175	192	182	205	98	83	1.050
<i>Femmine da macello</i>	5	35	60	128	117	102	97	44	21	609
Da 2 anni e più	20	373	376	997	910	777	637	225	158	4.473
<i>Maschi da riproduzione</i>	9	24	27	77	100	122	178	107	93	737
<i>Maschi da macello</i>	-	41	37	86	80	65	51	17	11	388
<i>Femmine manze da allevamento</i>	9	75	110	321	286	239	236	104	78	1.458
<i>Femmine manze da macello</i>	-	26	32	90	72	58	42	14	13	347
<i>Femmine vacche da latte</i>	7	75	107	316	287	222	171	49	48	1.282
<i>Femmine altre vacche</i>	3	188	121	284	283	301	265	93	68	1.606
BUFALINI	-	1	-	3	2	-	3	1	1	11
Bufale	-	-	-	1	1	-	2	1	1	6
Altri bufalini	-	1	-	3	1	-	2	-	1	8
CAPI										
BOVINI	496	8.807	3.364	10.796	13.573	16.194	19.981	12.898	15.874	101.983
Di età inferiore a 1 anno	194	1.610	1.126	3.741	4.519	4.770	5.915	3.416	4.353	29.644
<i>Destinati ad essere macellati come vitelli</i>	13	693	277	925	927	909	1.783	935	814	7.276
<i>Maschi da riproduzione</i>	10	115	83	237	426	332	416	276	276	2.171
<i>Maschi da macello</i>	94	507	395	1.374	1.680	1.715	1.781	792	1.515	9.853
<i>Femmine da allevamento</i>	35	147	196	679	814	1.211	1.272	1.146	1.281	6.781
<i>Femmine da macello</i>	42	148	175	526	672	603	663	267	467	3.563
Da 1 anno a meno di 2 anni	117	5.746	775	1.946	2.213	2.688	3.298	1.989	2.414	21.186
<i>Maschi da riproduzione</i>	28	5.084	76	179	196	242	305	228	209	6.547
<i>Maschi da macello</i>	33	463	394	925	986	1.231	1.171	620	600	6.423
<i>Femmine da allevamento</i>	35	103	182	553	725	866	1.455	837	1.306	6.062
<i>Femmine da macello</i>	21	96	123	289	306	349	367	304	299	2.154
Da 2 anni e più	185	1.451	1.463	5.109	6.841	8.736	10.768	7.493	9.107	51.153
<i>Maschi da riproduzione</i>	14	60	47	140	285	285	359	214	264	1.668
<i>Maschi da macello</i>	-	167	73	305	357	372	390	222	185	2.071
<i>Femmine manze da allevamento</i>	88	326	462	1.201	1.778	2.172	2.616	1.885	2.197	12.725
<i>Femmine manze da macello</i>	-	81	93	273	374	293	473	185	279	2.051
<i>Femmine vacche da latte</i>	17	291	356	1.774	2.335	2.912	3.037	2.540	3.666	16.928
<i>Femmine altre vacche</i>	66	526	432	1.416	1.712	2.702	3.893	2.447	2.516	15.710
BUFALINI	-	1	-	18	86	-	39	2	23	169
Bufale	-	-	-	7	3	-	18	2	17	47
Altri bufalini	-	1	-	11	83	-	21	-	6	122

Tavola 2.30 - Aziende con suini e relativo numero di capi per classe di superficie totale e categoria

CATEGORIE	CLASSI DI SUPERFICIE TOTALE (in ettari)									Totale
	Senza superficie	Meno di 1	1 -- 2	2 -- 5	5 -- 10	10 -- 20	20 -- 50	50 -- 100	100 ed oltre	
AZIENDE										
SUINI	28	8.076	6.020	7.061	2.881	1.314	709	206	83	26.378
Suini di peso inferiore a 20 kg	3	77	88	104	63	45	49	23	11	463
Da 20 Kg a meno di 50 Kg	6	299	239	331	167	87	66	18	14	1.227
Da ingrasso di 50 Kg e più	27	7.796	5.835	6.861	2.783	1.271	677	196	76	25.522
Da 50 Kg a meno di 80 Kg	10	875	710	906	359	224	110	34	17	3.245
Da 80 Kg a meno di 110 Kg	9	3.224	2.341	2.670	1.113	532	304	74	38	10.305
Da 110 Kg e più	14	4.069	3.120	3.825	1.586	696	373	109	38	13.830
Da riproduzione di 50 Kg e più	5	108	114	167	139	100	105	46	20	804
Verri	3	46	44	79	53	40	53	28	13	359
Scrofe montate	5	70	75	118	93	79	84	41	18	583
di cui montate per la prima volta	1	4	1	4	3	4	-	-	1	18
Altre scrofe	1	17	29	53	44	22	23	7	3	199
di cui giovani non ancora montate	-	8	7	12	10	6	1	1	-	45
CAPI										
SUINI	692	26.272	15.397	21.033	11.902	8.521	9.137	6.683	1.636	101.273
Suini di peso inferiore a 20 kg	19	392	913	1.590	1.313	564	1.508	961	143	7.403
Da 20 Kg a meno di 50 Kg	116	822	2.386	2.422	1.569	1.025	1.708	880	488	11.416
Da ingrasso di 50 Kg e più	507	23.806	10.977	15.362	8.126	6.326	3.995	4.183	887	74.169
Da 50 Kg a meno di 80 Kg	62	1.711	1.642	2.346	1.418	1.956	1.198	2.000	224	12.557
Da 80 Kg a meno di 110 Kg	75	5.205	4.116	5.377	2.903	2.083	1.481	1.287	324	22.851
Da 110 Kg e più	370	16.890	5.219	7.639	3.805	2.287	1.316	896	339	38.761
Da riproduzione di 50 Kg e più	50	1.252	1.121	1.659	894	606	1.926	659	118	8.285
Verri	6	105	67	146	105	74	129	82	19	733
Scrofe montate	37	883	963	689	544	407	1.330	552	86	5.491
di cui montate per la prima volta	1	16	455	16	12	5	-	-	6	511
Altre scrofe	7	264	91	824	245	125	467	25	13	2.061
di cui giovani non ancora montate	-	249	66	211	126	75	5	4	-	736

Tavola 2.31 - Aziende con ovini, caprini, equini, allevamenti avicoli, conigli, struzzi e/o altri allevamenti e relativo numero di capi per classe di superficie totale, specie e categoria

SPECIE E CATEGORIE	CLASSI DI SUPERFICIE TOTALE <i>(in ettari)</i>									Totale
	Senza superficie	Meno di 1	1 -- 2	2 -- 5	5 -- 10	10 -- 20	20 -- 50	50 -- 100	100 ed oltre	
AZIENDE										
OVINI	54	911	800	1.470	1.056	706	500	150	91	5.738
Pecore	53	684	701	1.317	973	649	452	142	84	5.055
<i>Da latte</i>	48	278	287	542	410	321	238	82	55	2.261
<i>Altre</i>	20	473	494	947	698	455	292	83	48	3.510
Altri ovini	31	364	234	430	341	250	198	53	38	1.939
CAPRINI	53	1.046	966	1.515	970	624	418	148	91	5.831
Capre	50	742	788	1.266	822	547	364	136	84	4.799
<i>Che hanno già figliato</i>	46	603	647	1.063	726	500	339	131	83	4.138
<i>Montate per la prima volta</i>	30	265	269	423	281	229	171	72	37	1.777
Altri caprini	32	435	325	525	404	307	237	88	60	2.413
EQUINI	3	163	181	378	296	247	225	115	87	1.695
Cavalli	2	87	100	183	189	175	201	103	85	1.125
Asini	2	73	80	194	97	71	30	17	4	568
Altri equini	1	7	7	14	17	9	6	4	1	66
ALLEVAMENTI AVICOLI	29	9.362	6.349	7.223	2.837	1.239	634	159	53	27.885
Polli da carne	13	6.061	4.407	5.033	2.000	885	438	107	33	18.977
Galline da uova	29	8.461	5.731	6.622	2.633	1.143	585	149	47	25.400
Tacchini	1	540	407	495	255	133	85	36	11	1.963
Faraone	1	46	42	61	40	36	21	8	2	257
Oche	-	174	159	232	133	81	51	15	4	849
Altri allevamenti	1	66	41	44	18	15	13	5	4	207
CONIGLI	10	1.943	1.316	1.613	744	337	165	48	17	6.193
Fattrici	9	1.236	901	1.110	518	211	120	38	16	4.159
Altri conigli	9	1.717	1.185	1.457	686	306	140	44	16	5.560
STRUZZI	2	8	12	14	15	12	5	-	1	69
Riproduttori	2	5	7	11	10	5	3	-	1	44
Altri	2	5	9	7	12	8	4	-	-	47
ALTRI ALLEVAMENTI	5	68	66	103	39	24	21	9	11	346
CAPI										
OVINI	3.853	13.470	14.343	36.642	41.902	40.188	44.997	19.818	21.803	237.016
Pecore	3.271	10.789	12.345	32.365	37.017	35.629	39.724	18.686	20.649	210.475
<i>Da latte</i>	2.592	6.217	7.706	20.618	21.981	21.858	27.220	13.122	16.655	137.969
<i>Altre</i>	679	4.572	4.639	11.747	15.036	13.771	12.504	5.564	3.994	72.506
Altri ovini	582	2.681	1.998	4.277	4.885	4.559	5.273	1.132	1.154	26.541
CAPRINI	4.107	9.438	9.806	20.866	19.676	23.144	25.533	14.233	12.605	139.408
Capre	2.814	6.598	7.544	16.197	15.644	18.727	18.736	10.595	10.117	106.972
<i>Che hanno già figliato</i>	2.090	5.285	5.761	13.134	12.678	15.670	15.164	8.903	8.600	87.285
<i>Montate per la prima volta</i>	724	1.313	1.783	3.063	2.966	3.057	3.572	1.692	1.517	19.687
Altri caprini	1.293	2.840	2.262	4.669	4.032	4.417	6.797	3.638	2.488	32.436
EQUINI	46	263	253	568	524	487	479	449	563	3.632
Cavalli	29	175	161	343	364	383	429	408	529	2.821
Asini	5	75	84	209	141	94	42	37	33	720
Altri equini	12	13	8	16	19	10	8	4	1	91
ALLEVAMENTI AVICOLI	645	180.705	134.628	345.178	121.553	340.487	277.505	7.809	3.954	1.412.464
Polli da carne	194	77.424	55.718	169.923	49.000	234.014	10.232	4.036	1.394	601.935
Galline da uova	394	97.645	75.368	169.915	70.154	104.379	15.963	3.237	2.005	539.060
Tacchini	2	2.226	1.788	3.392	1.418	1.143	629	293	218	11.109
Faraone	5	198	198	430	223	208	208	65	30	1.565
Oche	-	555	542	843	568	366	202	79	40	3.195
Altri allevamenti	50	2.657	1.014	675	190	377	250.271	99	267	255.600
CONIGLI	1.722	29.271	26.347	43.020	16.060	14.221	4.464	1.124	627	136.856
Fattrici	118	5.167	9.628	7.675	5.772	3.617	949	263	90	33.279
Altri conigli	1.604	24.104	16.719	35.345	10.288	10.604	3.515	861	537	103.577
STRUZZI	52	66	186	126	559	39	42	-	3	1.073
Riproduttori	25	27	42	60	172	20	6	-	3	355
Altri	27	39	144	66	387	19	36	-	-	718

Tavola 2.32 - Aziende con bovini e relativo numero di capi per classe di capi, classe di superficie totale e classe di superficie agricola utilizzata (SAU)

CLASSI DI SUPERFICIE TOTALE		CLASSI DI CAPI										Totale
CLASSI DI SAU		1 -- 2	3 -- 5	6 -- 9	10 -- 19	20 -- 49	50 -- 99	100 -- 499	500 -- 999	1000 -- 1999	2000 ed oltre	
AZIENDE												
CLASSI DI SUPERFICIE TOTALE (in ettari)												
Senza superficie	8	6	4	11	5	2	-	-	-	-	36	
Meno di 1 ettaro	340	122	54	46	35	4	2	-	-	1	604	
1 -- 2	312	168	69	76	26	1	-	-	-	-	652	
2 -- 3	242	162	73	62	40	5	1	-	-	-	585	
3 -- 5	289	225	142	170	67	9	-	-	-	-	902	
5 -- 10	207	276	223	288	179	19	3	-	-	-	1.195	
10 -- 20	94	128	147	262	262	41	5	-	-	-	939	
20 -- 30	19	44	39	113	165	33	6	-	-	-	419	
30 -- 50	12	16	33	68	139	52	11	-	-	-	331	
50 -- 100	6	6	8	37	120	55	25	1	-	-	258	
100 ed oltre	2	3	2	15	53	47	43	2	1	-	168	
TOTALE	1.531	1.156	794	1.148	1.091	268	96	3	1	1	6.089	
CLASSI DI SAU (in ettari)												
Senza superficie	8	7	4	13	9	2	-	-	-	-	43	
Meno di 1 ettaro	421	154	64	67	44	5	2	-	-	1	758	
1 -- 2	366	196	87	87	36	2	-	-	-	-	774	
2 -- 3	239	180	78	77	43	6	1	-	-	-	624	
3 -- 5	253	220	159	173	73	10	-	-	-	-	888	
5 -- 10	154	256	212	296	208	20	5	-	-	-	1.151	
10 -- 20	66	98	137	264	270	54	4	-	-	-	893	
20 -- 30	13	31	33	87	149	32	7	-	-	-	352	
30 -- 50	7	9	18	53	132	49	11	-	-	-	279	
50 -- 100	4	4	1	21	97	56	27	2	-	-	212	
100 ed oltre	-	1	1	10	30	32	39	1	1	-	115	
TOTALE	1.531	1.156	794	1.148	1.091	268	96	3	1	1	6.089	
CAPI												
CLASSI DI SUPERFICIE TOTALE (in ettari)												
Senza superficie	11	20	29	144	143	149	-	-	-	-	496	
Meno di 1 ettaro	504	462	378	621	959	242	631	-	-	5.010	8.807	
1 -- 2	475	648	488	1.010	690	53	-	-	-	-	3.364	
2 -- 3	395	615	536	807	1.028	302	100	-	-	-	3.783	
3 -- 5	464	863	1.022	2.268	1.782	614	-	-	-	-	7.013	
5 -- 10	340	1.068	1.623	3.793	5.097	1.181	471	-	-	-	13.573	
10 -- 20	168	498	1.098	3.512	7.658	2.589	671	-	-	-	16.194	
20 -- 30	33	178	286	1.532	4.725	1.985	683	-	-	-	9.422	
30 -- 50	22	67	243	915	4.301	3.449	1.562	-	-	-	10.559	
50 -- 100	10	21	60	536	3.832	3.828	4.036	575	-	-	12.898	
100 ed oltre	3	14	15	211	1.768	3.158	8.107	1.469	1.129	-	15.874	
TOTALE	2.425	4.454	5.778	15.349	31.983	17.550	16.261	2.044	1.129	5.010	101.983	
CLASSI DI SAU (in ettari)												
Senza superficie	11	24	29	178	276	149	-	-	-	-	667	
Meno di 1 ettaro	627	586	448	900	1.194	295	631	-	-	5.010	9.691	
1 -- 2	564	755	613	1.171	979	123	-	-	-	-	4.205	
2 -- 3	382	679	581	1.041	1.122	384	100	-	-	-	4.289	
3 -- 5	422	849	1.141	2.268	1.965	723	-	-	-	-	7.368	
5 -- 10	258	998	1.554	3.878	5.822	1.200	780	-	-	-	14.490	
10 -- 20	120	383	1.019	3.554	7.921	3.424	485	-	-	-	16.906	
20 -- 30	23	123	246	1.180	4.386	1.926	949	-	-	-	8.833	
30 -- 50	11	38	133	733	4.207	3.328	1.426	-	-	-	9.876	
50 -- 100	7	15	8	299	3.056	3.853	4.396	1.221	-	-	12.855	
100 ed oltre	-	4	6	147	1.055	2.145	7.494	823	1.129	-	12.803	
TOTALE	2.425	4.454	5.778	15.349	31.983	17.550	16.261	2.044	1.129	5.010	101.983	

Tavola 2.33 - Aziende con bovini e relativo numero di capi per classe di capi, forma di conduzione e zona altimetrica

FORME DI CONDUZIONE ZONE ALTIMETRICHE	CLASSI DI CAPI										Totale
	1 -- 2	3 -- 5	6 -- 9	10 -- 19	20 -- 49	50 -- 99	100 -- 499	500 -- 999	1000 -- 1999	2000 ed oltre	
AZIENDE											
FORME DI CONDUZIONE											
Conduzione diretta del coltivatore	1.503	1.137	773	1.108	1.046	239	71	1	-	1	5.879
Con solo manodopera familiare	1.270	932	639	843	714	137	26	-	-	1	4.562
Con manodopera familiare prevalente	154	137	98	181	209	57	17	-	-	-	853
Con manodopera extrafamiliare prevalente	79	68	36	84	123	45	28	1	-	-	464
Conduzione con salariati	21	16	15	31	42	29	25	2	1	-	182
Conduzione a colonia parziaria appoderata	7	3	6	8	3	-	-	-	-	-	27
Altra forma di conduzione	-	-	-	1	-	-	-	-	-	-	1
TOTALE	1.531	1.156	794	1.148	1.091	268	96	3	1	1	6.089
ZONE ALTIMETRICHE											
Montagna	628	354	207	375	366	82	29	-	-	-	2.041
Collina	877	772	549	712	659	160	49	2	1	1	3.782
Pianura	26	30	38	61	66	26	18	1	-	-	266
TOTALE	1.531	1.156	794	1.148	1.091	268	96	3	1	1	6.089
CAPI											
FORME DI CONDUZIONE											
Conduzione diretta del coltivatore	2.373	4.378	5.624	14.813	30.641	15.640	11.080	646	-	5.010	90.205
Con solo manodopera familiare	1.992	3.585	4.647	11.350	20.627	8.801	4.161	-	-	5.010	60.173
Con manodopera familiare prevalente	249	529	720	2.348	6.366	3.876	2.791	-	-	-	16.879
Con manodopera extrafamiliare prevalente	132	264	257	1.115	3.648	2.963	4.128	646	-	-	13.153
Conduzione con salariati	42	64	110	410	1.236	1.910	5.181	1.398	1.129	-	11.480
Conduzione a colonia parziaria appoderata	10	12	44	107	106	-	-	-	-	-	279
Altra forma di conduzione	-	-	-	19	-	-	-	-	-	-	19
TOTALE	2.425	4.454	5.778	15.349	31.983	17.550	16.261	2.044	1.129	5.010	101.983
ZONE ALTIMETRICHE											
Montagna	972	1.356	1.505	5.050	10.775	5.372	4.637	-	-	-	29.667
Collina	1.410	2.979	3.989	9.494	19.163	10.511	8.432	1.469	1.129	5.010	63.586
Pianura	43	119	284	805	2.045	1.667	3.192	575	-	-	8.730
TOTALE	2.425	4.454	5.778	15.349	31.983	17.550	16.261	2.044	1.129	5.010	101.983

Tavola 2.34 - Aziende con vacche da latte e relativo numero di capi per classe di capi, classe di superficie totale e classe di superficie agricola utilizzata (SAU)

CLASSI DI SUPERFICIE TOTALE CLASSI DI SAU	CLASSI DI CAPI										Totale
	1 -- 2	3 -- 5	6 -- 9	10 -- 19	20 -- 49	50 -- 99	100 -- 499	500 -- 999	1000 -- 1999	2000 ed oltre	
AZIENDE											
CLASSI DI SUPERFICIE TOTALE (in ettari)											
Senza superficie	5	2	-	-	-	-	-	-	-	-	7
Meno di 1 ettaro	45	16	8	4	2	-	-	-	-	-	75
1 -- 2	69	24	7	4	3	-	-	-	-	-	107
2 -- 3	53	28	8	9	6	1	-	-	-	-	105
3 -- 5	92	49	31	27	10	2	-	-	-	-	211
5 -- 10	88	67	44	56	31	1	-	-	-	-	287
10 -- 20	37	40	29	63	49	2	2	-	-	-	222
20 -- 30	14	14	11	22	34	3	-	-	-	-	98
30 -- 50	4	7	11	18	27	5	1	-	-	-	73
50 -- 100	1	1	2	10	20	8	7	-	-	-	49
100 ed oltre	1	1	-	8	14	15	9	-	-	-	48
TOTALE	409	249	151	221	196	37	19	-	-	-	1.282
CLASSI DI SAU (in ettari)											
Senza superficie	5	2	-	1	-	-	-	-	-	-	8
Meno di 1 ettaro	62	21	9	4	2	-	-	-	-	-	98
1 -- 2	79	32	8	6	7	-	-	-	-	-	132
2 -- 3	61	24	12	12	6	1	-	-	-	-	116
3 -- 5	81	54	28	29	10	2	-	-	-	-	204
5 -- 10	80	64	48	61	37	1	1	-	-	-	292
10 -- 20	30	35	29	58	51	2	1	-	-	-	206
20 -- 30	8	11	7	20	28	4	1	-	-	-	79
30 -- 50	2	5	9	18	28	7	-	-	-	-	69
50 -- 100	-	-	1	9	19	6	8	-	-	-	43
100 ed oltre	1	1	-	3	8	14	8	-	-	-	35
TOTALE	409	249	151	221	196	37	19	-	-	-	1.282
CAPI											
CLASSI DI SUPERFICIE TOTALE (in ettari)											
Senza superficie	8	9	-	-	-	-	-	-	-	-	17
Meno di 1 ettaro	72	60	58	60	41	-	-	-	-	-	291
1 -- 2	94	92	52	48	70	-	-	-	-	-	356
2 -- 3	75	108	55	109	151	50	-	-	-	-	548
3 -- 5	127	182	215	338	245	119	-	-	-	-	1.226
5 -- 10	130	258	318	750	788	91	-	-	-	-	2.335
10 -- 20	63	165	216	785	1.321	126	236	-	-	-	2.912
20 -- 30	21	58	74	266	909	170	-	-	-	-	1.498
30 -- 50	8	30	80	231	740	300	150	-	-	-	1.539
50 -- 100	1	4	17	117	623	492	1.286	-	-	-	2.540
100 ed oltre	2	3	-	95	437	1.046	2.083	-	-	-	3.666
TOTALE	601	969	1.085	2.799	5.325	2.394	3.755	-	-	-	16.928
CLASSI DI SAU (in ettari)											
Senza superficie	8	9	-	10	-	-	-	-	-	-	27
Meno di 1 ettaro	96	77	67	60	41	-	-	-	-	-	341
1 -- 2	108	121	57	78	170	-	-	-	-	-	534
2 -- 3	83	91	85	148	156	50	-	-	-	-	613
3 -- 5	115	205	194	359	240	119	-	-	-	-	1.232
5 -- 10	123	251	345	806	940	91	136	-	-	-	2.692
10 -- 20	51	144	211	720	1.374	126	100	-	-	-	2.726
20 -- 30	12	47	49	242	762	220	150	-	-	-	1.482
30 -- 50	3	21	69	233	750	432	-	-	-	-	1.508
50 -- 100	-	-	8	113	625	380	1.586	-	-	-	2.712
100 ed oltre	2	3	-	30	267	976	1.783	-	-	-	3.061
TOTALE	601	969	1.085	2.799	5.325	2.394	3.755	-	-	-	16.928

Tavola 2.35 - Aziende con vacche da latte e relativo numero di capi per classe di capi, forma di conduzione e zona altimetrica

FORME DI CONDUZIONE ZONE ALTIMETRICHE	CLASSI DI CAPI										Totale
	1 -- 2	3 -- 5	6 -- 9	10 -- 19	20 -- 49	50 -- 99	100 -- 499	500 -- 999	1000 -- 1999	2000 ed oltre	
AZIENDE											
FORME DI CONDUZIONE											
Conduzione diretta del coltivatore	403	243	146	212	181	27	8	-	-	-	1.220
<i>Con solo manodopera familiare</i>	324	188	122	155	106	11	2	-	-	-	908
<i>Con manodopera familiare prevalente</i>	50	44	15	35	36	6	3	-	-	-	189
<i>Con manodopera extrafamiliare prevalente</i>	29	11	9	22	39	10	3	-	-	-	123
Conduzione con salariati	5	5	4	9	14	10	11	-	-	-	58
Conduzione a colonia parziaria appoderata	1	1	1	-	1	-	-	-	-	-	4
Altra forma di conduzione	-	-	-	-	-	-	-	-	-	-	-
TOTALE	409	249	151	221	196	37	19	-	-	-	1.282
ZONE ALTIMETRICHE											
Montagna	137	67	28	46	44	8	2	-	-	-	332
Collina	260	168	115	161	130	17	13	-	-	-	864
Pianura	12	14	8	14	22	12	4	-	-	-	86
TOTALE	409	249	151	221	196	37	19	-	-	-	1.282
CAPI											
FORME DI CONDUZIONE											
Conduzione diretta del coltivatore	590	944	1.049	2.689	4.905	1.721	1.413	-	-	-	13.311
<i>Con solo manodopera familiare</i>	472	730	874	1.941	2.816	695	346	-	-	-	7.874
<i>Con manodopera familiare prevalente</i>	72	173	106	458	973	370	445	-	-	-	2.597
<i>Con manodopera extrafamiliare prevalente</i>	46	41	69	290	1.116	656	622	-	-	-	2.840
Conduzione con salariati	9	22	28	110	395	673	2.342	-	-	-	3.579
Conduzione a colonia parziaria appoderata	2	3	8	-	25	-	-	-	-	-	38
Altra forma di conduzione	-	-	-	-	-	-	-	-	-	-	-
TOTALE	601	969	1.085	2.799	5.325	2.394	3.755	-	-	-	16.928
ZONE ALTIMETRICHE											
Montagna	182	255	199	558	1.262	472	236	-	-	-	3.164
Collina	400	655	826	2.051	3.494	1.107	2.718	-	-	-	11.251
Pianura	19	59	60	190	569	815	801	-	-	-	2.513
TOTALE	601	969	1.085	2.799	5.325	2.394	3.755	-	-	-	16.928

Tavola 2.36 - Aziende con suini e relativo numero di capi per classe di capi, classe di superficie totale e classe di superficie agricola utilizzata (SAU)

CLASSI DI SUPERFICIE TOTALE		CLASSI DI CAPI									Totale
CLASSI DI SAU		1 -- 2	3 -- 5	6 -- 9	10 -- 19	20 -- 49	50 -- 99	100 -- 499	500 -- 999	1000 ed oltre	
AZIENDE											
CLASSI DI SUPERFICIE TOTALE (in ettari)											
Senza superficie	9	6	3	5	1	3	1	-	-	28	
Meno di 1 ettaro	7.367	617	48	20	12	7	3	-	2	8.076	
1 -- 2	5.272	637	56	29	10	7	6	1	2	6.020	
2 -- 3	2.920	454	54	30	16	3	4	-	-	3.481	
3 -- 5	2.801	620	76	44	17	11	10	1	-	3.580	
5 -- 10	1.960	706	95	64	37	8	11	-	-	2.881	
10 -- 20	701	405	87	78	25	6	10	2	-	1.314	
20 -- 30	190	132	32	29	17	5	-	-	1	406	
30 -- 50	112	94	34	41	16	4	1	-	1	303	
50 -- 100	71	63	13	33	10	6	8	-	2	206	
100 ed oltre	17	22	10	13	11	6	4	-	-	83	
TOTALE	21.420	3.756	508	386	172	66	58	4	8	26.378	
CLASSI DI SAU (in ettari)											
Senza superficie	26	7	4	5	1	4	2	-	-	49	
Meno di 1 ettaro	9.894	863	63	25	15	10	5	1	3	10.879	
1 -- 2	5.008	716	61	36	14	9	6	1	1	5.852	
2 -- 3	2.403	462	63	34	12	6	4	-	-	2.984	
3 -- 5	2.089	574	80	49	26	5	12	-	-	2.835	
5 -- 10	1.262	599	95	70	36	8	9	-	-	2.079	
10 -- 20	491	329	73	72	26	6	8	2	-	1.007	
20 -- 30	126	93	27	29	15	3	-	-	2	295	
30 -- 50	78	65	29	34	11	5	1	-	1	224	
50 -- 100	36	40	10	22	11	5	9	-	1	134	
100 ed oltre	7	8	3	10	5	5	2	-	-	40	
TOTALE	21.420	3.756	508	386	172	66	58	4	8	26.378	
CAPI											
CLASSI DI SUPERFICIE TOTALE (in ettari)											
Senza superficie	15	22	24	58	20	253	300	-	-	692	
Meno di 1 ettaro	9.890	2.137	328	246	341	440	959	-	11.931	26.272	
1 -- 2	7.488	2.216	379	349	266	479	1.220	605	2.395	15.397	
2 -- 3	4.361	1.575	389	381	529	252	1.071	-	-	8.558	
3 -- 5	4.312	2.188	531	523	456	721	2.859	885	-	12.475	
5 -- 10	3.153	2.528	662	830	995	499	3.235	-	-	11.902	
10 -- 20	1.142	1.489	617	946	680	416	2.097	1.134	-	8.521	
20 -- 30	324	484	227	357	498	322	-	-	2.188	4.400	
30 -- 50	190	356	238	524	460	229	132	-	2.608	4.737	
50 -- 100	112	243	96	427	305	355	1.310	-	3.835	6.683	
100 ed oltre	30	83	70	144	301	402	606	-	-	1.636	
TOTALE	31.017	13.321	3.561	4.785	4.851	4.368	13.789	2.624	22.957	101.273	
CLASSI DI SAU (in ettari)											
Senza superficie	35	25	31	58	20	306	705	-	-	1.180	
Meno di 1 ettaro	13.359	2.976	436	309	412	682	1.197	605	12.973	32.949	
1 -- 2	7.345	2.508	411	441	435	606	1.324	885	1.353	15.308	
2 -- 3	3.709	1.613	448	424	379	385	974	-	-	7.932	
3 -- 5	3.280	2.030	558	596	711	328	3.552	-	-	11.055	
5 -- 10	2.055	2.172	670	889	945	520	2.530	-	-	9.781	
10 -- 20	813	1.209	515	897	725	408	1.591	1.134	-	7.292	
20 -- 30	220	355	187	354	472	204	-	-	4.796	6.588	
30 -- 50	133	247	212	432	262	281	283	-	1.535	3.385	
50 -- 100	56	158	69	271	330	311	1.271	-	2.300	4.766	
100 ed oltre	12	28	24	114	160	337	362	-	-	1.037	
TOTALE	31.017	13.321	3.561	4.785	4.851	4.368	13.789	2.624	22.957	101.273	

Tavola 2.37 - Aziende con suini e relativo numero di capi per classe di capi, forma di conduzione e zona altimetrica

FORME DI CONDUZIONE ZONE ALTIMETRICHE	CLASSI DI CAPI									Totale
	1 -- 2	3 -- 5	6 -- 9	10 -- 19	20 -- 49	50 -- 99	100 -- 499	500 -- 999	1000 ed oltre	
AZIENDE										
FORME DI CONDUZIONE										
Conduzione diretta del coltivatore	21.205	3.674	497	360	161	59	48	3	5	26.012
<i>Con solo manodopera familiare</i>	17.936	2.935	356	247	104	33	27	1	4	21.643
<i>Con manodopera familiare prevalente</i>	2.346	471	83	63	30	13	10	2	-	3.018
<i>Con manodopera extrafamiliare prevalente</i>	923	268	58	50	27	13	11	-	1	1.351
Conduzione con salariati	193	60	9	21	10	7	10	1	3	314
Conduzione a colonia parziaria appoderata	22	22	2	4	1	-	-	-	-	51
Altra forma di conduzione	-	-	-	1	-	-	-	-	-	1
TOTALE	21.420	3.756	508	386	172	66	58	4	8	26.378
ZONE ALTIMETRICHE										
Montagna	8.905	1.792	240	177	69	33	20	1	2	11.239
Collina	12.195	1.881	250	195	98	30	35	3	5	14.692
Pianura	320	83	18	14	5	3	3	-	1	447
TOTALE	21.420	3.756	508	386	172	66	58	4	8	26.378
CAPI										
FORME DI CONDUZIONE										
Conduzione diretta del coltivatore	30.681	13.015	3.481	4.454	4.519	3.854	11.630	1.739	17.772	91.145
<i>Con solo manodopera familiare</i>	25.883	10.346	2.490	3.052	2.841	2.222	6.758	534	15.584	69.710
<i>Con manodopera familiare prevalente</i>	3.387	1.692	578	800	833	777	2.228	1.205	-	11.500
<i>Con manodopera extrafamiliare prevalente</i>	1.411	977	413	602	845	855	2.644	-	2.188	9.935
Conduzione con salariati	296	229	67	265	306	514	2.159	885	5.185	9.906
Conduzione a colonia parziaria appoderata	40	77	13	47	26	-	-	-	-	203
Altra forma di conduzione	-	-	-	19	-	-	-	-	-	19
TOTALE	31.017	13.321	3.561	4.785	4.851	4.368	13.789	2.624	22.957	101.273
ZONE ALTIMETRICHE										
Montagna	12.956	6.373	1.678	2.163	1.915	2.139	4.444	534	12.619	44.821
Collina	17.602	6.634	1.748	2.455	2.803	2.001	8.545	2.090	8.803	52.681
Pianura	459	314	135	167	133	228	800	-	1.535	3.771
TOTALE	31.017	13.321	3.561	4.785	4.851	4.368	13.789	2.624	22.957	101.273

Tavola 2.38 - Aziende con ovini e relativo numero di capi per classe di capi, classe di superficie totale e classe di superficie agricola utilizzata (SAU)

CLASSI DI SUPERFICIE TOTALE		CLASSI DI CAPI									Totale
CLASSI DI SAU	1 -- 2	3 -- 9	10 -- 19	20 -- 49	50 -- 99	100 -- 499	500 -- 999	1000 -- 2999	3000 -- 4999	5000 ed oltre	
AZIENDE											
CLASSI DI SUPERFICIE TOTALE (in ettari)											
Senza superficie	3	5	4	12	19	10	1	-	-	-	54
Meno di 1 ettaro	312	351	93	75	48	32	-	-	-	-	911
1 -- 2	193	299	129	100	52	27	-	-	-	-	800
2 -- 3	137	226	110	83	48	39	1	-	-	-	644
3 -- 5	153	262	151	137	72	49	2	-	-	-	826
5 -- 10	88	264	241	216	112	132	3	-	-	-	1.056
10 -- 20	23	120	126	184	119	130	4	-	-	-	706
20 -- 30	1	18	58	66	55	65	1	1	-	-	265
30 -- 50	2	13	32	67	39	76	5	1	-	-	235
50 -- 100	-	12	14	26	29	60	9	-	-	-	150
100 ed oltre	-	4	7	15	11	40	10	4	-	-	91
TOTALE	912	1.574	965	981	604	660	36	6	-	-	5.738
CLASSE DI SAU (in ettari)											
Senza superficie	3	5	5	14	20	11	1	-	-	-	59
Meno di 1 ettaro	436	476	141	96	59	33	-	-	-	-	1.241
1 -- 2	197	362	168	118	62	33	-	-	-	-	940
2 -- 3	112	209	118	92	46	42	1	-	-	-	620
3 -- 5	92	239	168	162	79	56	2	-	-	-	798
5 -- 10	56	181	206	206	118	141	3	-	-	-	911
10 -- 20	14	70	88	165	118	135	4	-	-	-	594
20 -- 30	2	11	36	59	48	57	1	1	-	-	215
30 -- 50	-	12	20	43	27	72	6	1	-	-	181
50 -- 100	-	7	12	20	22	56	8	1	-	-	126
100 ed oltre	-	2	3	6	5	24	10	3	-	-	53
TOTALE	912	1.574	965	981	604	660	36	6	-	-	5.738
CAPI											
CLASSI DI SUPERFICIE TOTALE (in ettari)											
Senza superficie	4	28	54	358	1.416	1.491	502	-	-	-	3.853
Meno di 1 ettaro	514	1.648	1.075	2.197	3.069	4.967	-	-	-	-	13.470
1 -- 2	321	1.410	1.539	2.788	3.434	4.851	-	-	-	-	14.343
2 -- 3	225	1.087	1.333	2.438	3.264	6.378	600	-	-	-	15.325
3 -- 5	269	1.302	1.809	4.012	4.737	7.988	1.200	-	-	-	21.317
5 -- 10	157	1.368	2.996	6.134	7.443	21.672	2.132	-	-	-	41.902
10 -- 20	41	639	1.578	5.315	7.924	22.663	2.028	-	-	-	40.188
20 -- 30	2	84	732	1.945	3.640	12.729	500	1.200	-	-	20.832
30 -- 50	2	79	409	1.995	2.534	15.346	2.800	1.000	-	-	24.165
50 -- 100	-	50	179	817	2.003	11.646	5.123	-	-	-	19.818
100 ed oltre	-	23	85	431	802	9.470	6.692	4.300	-	-	21.803
TOTALE	1.535	7.718	11.789	28.430	40.266	119.201	21.577	6.500	-	-	237.016
CLASSE DI SAU (in ettari)											
Senza superficie	4	28	64	405	1.476	1.618	502	-	-	-	4.097
Meno di 1 ettaro	708	2.267	1.637	2.740	3.749	5.137	-	-	-	-	16.238
1 -- 2	342	1.702	2.053	3.396	4.080	5.543	-	-	-	-	17.116
2 -- 3	190	1.022	1.447	2.751	3.195	7.397	600	-	-	-	16.602
3 -- 5	164	1.218	2.011	4.634	5.175	8.768	1.200	-	-	-	23.170
5 -- 10	100	962	2.569	5.761	7.774	22.659	2.132	-	-	-	41.957
10 -- 20	24	348	1.134	4.957	7.865	24.152	2.028	-	-	-	40.508
20 -- 30	3	63	441	1.659	3.177	12.253	500	1.200	-	-	19.296
30 -- 50	-	67	258	1.350	1.832	14.264	3.300	1.000	-	-	22.071
50 -- 100	-	29	135	619	1.562	11.823	4.623	1.100	-	-	19.891
100 ed oltre	-	12	40	158	381	5.587	6.692	3.200	-	-	16.070
TOTALE	1.535	7.718	11.789	28.430	40.266	119.201	21.577	6.500	-	-	237.016

Tavola 2.39 - Aziende con ovini e relativo numero di capi per classe di capi, forma di conduzione e zona altimetrica

FORME DI CONDUZIONE ZONE ALTIMETRICHE	CLASSI DI CAPI										Totale
	1 -- 2	3 -- 9	10 -- 19	20 -- 49	50 -- 99	100 -- 499	500 -- 999	1000 -- 2999	3000 -- 4999	5000 ed oltre	
AZIENDE											
FORME DI CONDUZIONE											
Conduzione diretta del coltivatore	904	1.546	949	949	575	619	30	5	-	-	5.577
Con solo manodopera familiare	763	1.317	802	705	437	415	13	3	-	-	4.455
Con manodopera familiare prevalente	105	159	104	158	86	127	4	1	-	-	744
Con manodopera extrafamiliare prevalente	36	70	43	86	52	77	13	1	-	-	378
Conduzione con salariati	6	19	9	26	24	39	6	1	-	-	130
Conduzione a colonia parziaria appoderata	2	9	7	5	5	2	-	-	-	-	30
Altra forma di conduzione	-	-	-	1	-	-	-	-	-	-	1
TOTALE	912	1.574	965	981	604	660	36	6	-	-	5.738
ZONE ALTIMETRICHE											
Montagna	473	722	462	476	253	203	8	1	-	-	2.598
Collina	435	834	487	479	322	379	20	4	-	-	2.960
Pianura	4	18	16	26	29	78	8	1	-	-	180
TOTALE	912	1.574	965	981	604	660	36	6	-	-	5.738
CAPI											
FORME DI CONDUZIONE											
Conduzione diretta del coltivatore	1.523	7.595	11.579	27.410	38.254	110.312	17.047	5.500	-	-	219.220
Con solo manodopera familiare	1.278	6.435	9.765	20.169	28.977	70.105	7.682	3.400	-	-	147.811
Con manodopera familiare prevalente	183	801	1.291	4.699	5.674	24.740	2.178	1.000	-	-	40.566
Con manodopera extrafamiliare prevalente	62	359	523	2.542	3.603	15.467	7.187	1.100	-	-	30.843
Conduzione con salariati	9	78	120	869	1.711	8.535	4.530	1.000	-	-	16.852
Conduzione a colonia parziaria appoderata	3	45	90	131	301	354	-	-	-	-	924
Altra forma di conduzione	-	-	-	20	-	-	-	-	-	-	20
TOTALE	1.535	7.718	11.789	28.430	40.266	119.201	21.577	6.500	-	-	237.016
ZONE ALTIMETRICHE											
Montagna	783	3.603	5.638	13.774	16.862	33.524	4.452	1.000	-	-	79.636
Collina	745	4.031	5.937	13.843	21.495	68.533	11.343	4.300	-	-	130.227
Pianura	7	84	214	813	1.909	17.144	5.782	1.200	-	-	27.153
TOTALE	1.535	7.718	11.789	28.430	40.266	119.201	21.577	6.500	-	-	237.016

Tavola 2.40 - Aziende con polli da carne e relativo numero di capi per classe di capi, classe di superficie totale e classe di superficie agricola utilizzata (SAU)

CLASSI DI SUPERFICIE TOTALE CLASSI DI SAU	CLASSI DI CAPI									Totale
	Meno di 50	50 -- 100	100 -- 500	500 -- 1000	1000 -- 5000	5000 -- 10000	10000 -- 25000	25000 -- 50000	50000 ed oltre	

AZIENDE										
CLASSI DI SUPERFICIE TOTALE (in ettari)										
Senza superficie	13	-	-	-	-	-	-	-	-	13
Meno di 1 ettaro	6.018	36	6	-	-	-	1	-	-	6.061
1 -- 2	4.335	63	8	-	1	-	-	-	-	4.407
2 -- 3	2.435	43	9	-	-	1	2	-	-	2.490
3 -- 5	2.471	52	17	1	1	-	-	-	1	2.543
5 -- 10	1.912	72	12	1	2	-	1	-	-	2.000
10 -- 20	826	49	8	-	-	-	1	-	1	885
20 -- 30	234	19	4	-	-	-	-	-	-	257
30 -- 50	163	12	6	-	-	-	-	-	-	181
50 -- 100	92	7	7	-	1	-	-	-	-	107
100 ed oltre	23	7	3	-	-	-	-	-	-	33
TOTALE	18.522	360	80	2	5	1	5	-	2	18.977

CLASSI DI SAU (in ettari)										
Senza superficie	25	1	-	-	-	-	-	-	-	26
Meno di 1 ettaro	8.079	60	8	-	-	-	1	-	-	8.148
1 -- 2	4.128	63	11	-	1	-	-	-	1	4.204
2 -- 3	2.086	46	8	-	2	1	2	-	-	2.145
3 -- 5	1.921	50	16	1	-	-	-	-	-	1.988
5 -- 10	1.339	64	12	1	1	-	1	-	-	1.418
10 -- 20	602	45	10	-	-	-	1	-	1	659
20 -- 30	178	10	2	-	-	-	-	-	-	190
30 -- 50	109	8	8	-	-	-	-	-	-	125
50 -- 100	49	7	3	-	1	-	-	-	-	60
100 ed oltre	6	6	2	-	-	-	-	-	-	14
TOTALE	18.522	360	80	2	5	1	5	-	2	18.977

CAPI										
CLASSI DI SUPERFICIE TOTALE (in ettari)										
Senza superficie	194	-	-	-	-	-	-	-	-	194
Meno di 1 ettaro	64.514	1.950	960	-	-	-	10.000	-	-	77.424
1 -- 2	49.968	3.450	800	-	1.500	-	-	-	-	55.718
2 -- 3	29.231	2.381	1.300	-	-	5.000	33.000	-	-	70.912
3 -- 5	31.463	2.795	2.253	500	2.000	-	-	-	60.000	99.011
5 -- 10	25.127	3.883	1.490	500	7.000	-	11.000	-	-	49.000
10 -- 20	12.199	2.695	1.120	-	-	-	18.000	-	200.000	234.014
20 -- 30	3.824	1.126	700	-	-	-	-	-	-	5.650
30 -- 50	2.787	670	1.125	-	-	-	-	-	-	4.582
50 -- 100	1.456	400	1.180	-	1.000	-	-	-	-	4.036
100 ed oltre	324	420	650	-	-	-	-	-	-	1.394
TOTALE	221.087	19.770	11.578	1.000	11.500	5.000	72.000	-	260.000	601.935

CLASSI DI SAU (in ettari)										
Senza superficie	311	50	-	-	-	-	-	-	-	361
Meno di 1 ettaro	87.046	3.275	1.160	-	-	-	10.000	-	-	101.481
1 -- 2	48.714	3.393	1.300	-	1.500	-	-	-	60.000	114.907
2 -- 3	25.630	2.558	1.030	-	6.500	5.000	33.000	-	-	73.718
3 -- 5	25.764	2.745	2.123	500	-	-	-	-	-	31.132
5 -- 10	18.497	3.408	1.690	500	2.500	-	11.000	-	-	37.595
10 -- 20	9.285	2.591	1.345	-	-	-	18.000	-	200.000	231.221
20 -- 30	3.043	560	350	-	-	-	-	-	-	3.953
30 -- 50	1.906	420	1.480	-	-	-	-	-	-	3.806
50 -- 100	799	400	600	-	1.000	-	-	-	-	2.799
100 ed oltre	92	370	500	-	-	-	-	-	-	962
TOTALE	221.087	19.770	11.578	1.000	11.500	5.000	72.000	-	260.000	601.935

Tavola 2.41 - Aziende con polli da carne e relativo numero di capi per classe di capi, forma di conduzione e zona altimetrica

FORME DI CONDUZIONE ZONE ALTIMETRICHE	CLASSI DI CAPI									Totale
	Meno di 50	50 -- 100	100 -- 500	500 --1000	1000 -- 5000	5000 -- 10000	10000 -- 25000	25000 -- 50000	50000 ed oltre	
AZIENDE										
FORME DI CONDUZIONE										
Conduzione diretta del coltivatore	18.312	349	75	2	5	1	3	-	1	18.748
Con solo manodopera familiare	15.143	248	47	2	3	1	2	-	-	15.446
Con manodopera familiare prevalente	2.285	48	14	-	-	-	-	-	-	2.347
Con manodopera extrafamiliare prevalente	884	53	14	-	2	-	1	-	1	955
Conduzione con salariati	179	9	5	-	-	-	2	-	1	196
Conduzione a colonia parziaria appoderata	30	2	-	-	-	-	-	-	-	32
Altra forma di conduzione	1	-	-	-	-	-	-	-	-	1
TOTALE	18.522	360	80	2	5	1	5	-	2	18.977
ZONE ALTIMETRICHE										
Montagna	7.571	183	36	-	1	-	2	-	-	7.793
Collina	10.684	171	39	1	4	1	1	-	1	10.902
Pianura	267	6	5	1	-	-	2	-	1	282
TOTALE	18.522	360	80	2	5	1	5	-	2	18.977
CAPI										
FORME DI CONDUZIONE										
Conduzione diretta del coltivatore	218.146	19.200	10.508	1.000	11.500	5.000	44.000	-	200.000	509.354
Con solo manodopera familiare	177.239	13.571	6.550	1.000	5.000	5.000	21.000	-	-	229.360
Con manodopera familiare prevalente	29.115	2.706	2.028	-	-	-	-	-	-	33.849
Con manodopera extrafamiliare prevalente	11.792	2.923	1.930	-	6.500	-	23.000	-	200.000	246.145
Conduzione con salariati	2.502	470	1.070	-	-	-	28.000	-	60.000	92.042
Conduzione a colonia parziaria appoderata	404	100	-	-	-	-	-	-	-	504
Altra forma di conduzione	35	-	-	-	-	-	-	-	-	35
TOTALE	221.087	19.770	11.578	1.000	11.500	5.000	72.000	-	260.000	601.935
ZONE ALTIMETRICHE										
Montagna	91.324	9.992	5.340	-	1.000	-	20.000	-	-	127.656
Collina	125.944	9.388	5.688	500	10.500	5.000	23.000	-	200.000	380.020
Pianura	3.819	390	550	500	-	-	29.000	-	60.000	94.259
TOTALE	221.087	19.770	11.578	1.000	11.500	5.000	72.000	-	260.000	601.935

Tavola 2.42 - Aziende con galline da uova e relativo numero di capi per classe di capi , classe di superficie totale e classe di superficie agricola utilizzata (SAU)

CLASSI DI SUPERFICIE TOTALE		CLASSI DI CAPI										Totale
CLASSI DI SAU	Meno di 50	50 --100	100 -- 500	500 --1000	1000 -- 3000	3000 -- 5000	5000 -- 10000	10000 -- 25000	25000 -- 50000	50000 ed oltre		
AZIENDE												
CLASSI DI SUPERFICIE TOTALE (in ettari)												
Senza superficie	29	-	-	-	-	-	-	-	-	-	29	
Meno di 1 ettaro	8.418	27	8	3	4	-	1	-	-	-	8.461	
1 -- 2	5.694	30	3	-	2	-	2	-	-	-	5.731	
2 -- 3	3.250	24	5	2	1	1	3	2	-	-	3.288	
3 -- 5	3.276	46	9	-	-	1	1	-	1	-	3.334	
5 -- 10	2.573	47	8	1	1	-	2	1	-	-	2.633	
10 -- 20	1.101	33	5	-	1	-	2	-	-	1	1.143	
20 -- 30	322	11	4	1	-	-	-	-	-	-	338	
30 -- 50	222	20	3	-	2	-	-	-	-	-	247	
50 -- 100	137	9	3	-	-	-	-	-	-	-	149	
100 ed oltre	38	6	2	1	-	-	-	-	-	-	47	
TOTALE	25.060	253	50	8	11	2	11	3	1	1	25.400	
CLASSI DI SAU (in ettari)												
Senza superficie	43	-	-	-	-	-	-	-	-	-	43	
Meno di 1 ettaro	11.050	38	9	4	5	-	2	-	-	-	11.108	
1 -- 2	5.474	30	3	-	1	2	2	-	-	-	5.512	
2 -- 3	2.832	23	4	1	2	-	3	2	-	-	2.867	
3 -- 5	2.553	47	10	1	-	-	2	-	1	-	2.614	
5 -- 10	1.821	39	8	-	-	-	2	1	-	-	1.871	
10 -- 20	825	40	7	-	1	-	-	-	-	1	874	
20 -- 30	219	5	2	1	-	-	-	-	-	-	227	
30 -- 50	151	17	3	-	2	-	-	-	-	-	173	
50 -- 100	78	9	3	-	-	-	-	-	-	-	90	
100 ed oltre	14	5	1	1	-	-	-	-	-	-	21	
TOTALE	25.060	253	50	8	11	2	11	3	1	1	25.400	
CAPI												
CLASSI DI SUPERFICIE TOTALE (in ettari)												
Senza superficie	394	-	-	-	-	-	-	-	-	-	394	
Meno di 1 ettaro	75.755	1.390	1.000	1.600	8.300	-	9.600	-	-	-	97.645	
1 -- 2	57.918	1.610	440	-	3.000	-	12.400	-	-	-	75.368	
2 -- 3	35.412	1.310	1.175	1.200	2.000	4.500	27.000	20.000	-	-	92.597	
3 -- 5	37.868	2.400	1.050	-	-	4.000	6.000	-	26.000	-	77.318	
5 -- 10	32.764	2.560	1.130	500	1.000	-	12.200	20.000	-	-	70.154	
10 -- 20	15.884	1.795	700	-	2.000	-	14.000	-	-	70.000	104.379	
20 -- 30	5.013	640	500	500	-	-	-	-	-	-	6.653	
30 -- 50	3.665	1.195	450	-	4.000	-	-	-	-	-	9.310	
50 -- 100	2.167	470	600	-	-	-	-	-	-	-	3.237	
100 ed oltre	670	350	485	500	-	-	-	-	-	-	2.005	
TOTALE	267.510	13.720	7.530	4.300	20.300	8.500	81.200	40.000	26.000	70.000	539.060	
CLASSI DI SAU (in ettari)												
Senza superficie	496	-	-	-	-	-	-	-	-	-	496	
Meno di 1 ettaro	98.745	1.960	1.120	2.300	10.300	-	17.000	-	-	-	131.425	
1 -- 2	58.239	1.610	595	-	1.000	8.500	14.000	-	-	-	83.944	
2 -- 3	32.666	1.250	900	500	3.000	-	24.000	20.000	-	-	82.316	
3 -- 5	32.128	2.440	1.250	500	-	-	12.200	-	26.000	-	74.518	
5 -- 10	25.152	2.190	1.030	-	-	-	14.000	20.000	-	-	62.372	
10 -- 20	12.436	2.210	900	-	2.000	-	-	-	-	70.000	87.546	
20 -- 30	3.538	310	565	500	-	-	-	-	-	-	4.913	
30 -- 50	2.585	980	450	-	4.000	-	-	-	-	-	8.015	
50 -- 100	1.260	470	600	-	-	-	-	-	-	-	2.330	
100 ed oltre	265	300	120	500	-	-	-	-	-	-	1.185	
TOTALE	267.510	13.720	7.530	4.300	20.300	8.500	81.200	40.000	26.000	70.000	539.060	

Tavola 2.43 - Aziende con galline da uova e relativo numero di capi per classe di capi, forma di conduzione e zona altimetrica

FORME DI CONDUZIONE ZONE ALTIMETRICHE	CLASSI DI CAPI										Totale
	Meno di 50	50 -- 100	100 -- 500	500 -- 1000	1000 -- 3000	3000 -- 5000	5.000 -- 10000	10000 -- 25000	25000 -- 50000	50000 ed oltre	
AZIENDE											
FORME DI CONDUZIONE											
Conduzione diretta del coltivatore	24.776	244	44	8	10	2	11	3	-	1	25.099
<i>Con solo manodopera familiare</i>	20.577	159	33	6	6	2	7	1	-	1	20.792
<i>Con manodopera familiare prevalente</i>	2.995	47	4	1	1	-	4	1	-	-	3.053
<i>Con manodopera extrafamiliare prevalente</i>	1.204	38	7	1	3	-	-	1	-	-	1.254
Conduzione con salariati	245	6	6	-	1	-	-	-	1	-	259
Conduzione a colonia parziaria appoderata	39	2	-	-	-	-	-	-	-	-	41
Altra forma di conduzione	-	1	-	-	-	-	-	-	-	-	1
TOTALE	25.060	253	50	8	11	2	11	3	1	1	25.400
ZONE ALTIMETRICHE											
Montagna	10.230	95	17	3	2	1	4	-	-	-	10.352
Collina	14.314	147	28	5	6	1	6	3	-	-	14.510
Pianura	516	11	5	-	3	-	1	-	1	1	538
TOTALE	25.060	253	50	8	11	2	11	3	1	1	25.400
CAPI											
FORME DI CONDUZIONE											
Conduzione diretta del coltivatore	264.041	13.210	6.630	4.300	18.300	8.500	81.200	40.000	-	70.000	506.181
<i>Con solo manodopera familiare</i>	215.944	8.485	4.765	3.200	11.100	8.500	55.800	10.000	-	70.000	387.794
<i>Con manodopera familiare prevalente</i>	33.007	2.620	630	600	2.200	-	25.400	20.000	-	-	84.457
<i>Con manodopera extrafamiliare prevalente</i>	15.090	2.105	1.235	500	5.000	-	-	10.000	-	-	33.930
Conduzione con salariati	3.052	350	900	-	2.000	-	-	-	26.000	-	32.302
Conduzione a colonia parziaria appoderata	417	100	-	-	-	-	-	-	-	-	517
Altra forma di conduzione	-	60	-	-	-	-	-	-	-	-	60
TOTALE	267.510	13.720	7.530	4.300	20.300	8.500	81.200	40.000	26.000	70.000	539.060
ZONE ALTIMETRICHE											
Montagna	100.902	5.205	2.655	1.700	3.000	4.000	31.000	-	-	-	148.462
Collina	160.092	7.905	4.175	2.600	10.600	4.500	44.200	40.000	-	-	274.072
Pianura	6.516	610	700	-	6.700	-	6.000	-	26.000	70.000	116.526
TOTALE	267.510	13.720	7.530	4.300	20.300	8.500	81.200	40.000	26.000	70.000	539.060

Tavola 2.44 - Aziende che dispongono di ricoveri per animali e relativo numero di ricoveri per specie di ricovero, classe di superficie totale, classe di capienza di capi adulti ricoverabili e zona altimetrica

CLASSI DI SUPERFICIE TOTALE CLASSI DI CAPIENZA DI CAPI ADULTI ZONE ALTIMETRICHE	Totale	STALLE		Ovili	Porcilaie	Pollai	Ricoveri per altri allevamenti
		Per bovini	Per equini				
AZIENDE							
CLASSI DI SUPERFICIE TOTALE (in ettari)							
Senza superficie	96	27	1	55	24	26	5
Meno di 1 ettaro	10.543	636	137	1.157	7.345	8.165	876
1 -- 2	7.377	704	143	1.152	5.534	5.703	644
2 -- 3	4.202	604	116	848	3.222	3.211	406
3 -- 5	4.336	900	181	1.029	3.288	3.193	469
5 -- 10	3.600	1.184	204	1.276	2.626	2.475	402
10 -- 20	1.809	879	143	796	1.162	1.067	173
20 -- 30	622	372	58	294	346	323	37
30 -- 50	474	280	54	252	275	240	44
50 -- 100	340	196	56	170	171	138	22
100 ed oltre	211	136	42	109	77	46	14
TOTALE	33.610	5.918	1.135	7.138	24.070	24.587	3.092
CLASSI DI CAPIENZA DI CAPI ADULTI							
Meno di 10	5.839	2.665	980	1.864	22.371	866	-
10 -- 50	18.941	2.768	125	2.873	1.474	18.174	-
50 -- 100	5.547	330	15	860	112	4.345	-
100 -- 500	3.042	145	14	1.439	86	1.132	-
500 -- 1000	155	7	1	85	20	18	-
1000 -- 2000	34	2	-	14	3	8	-
2000 -- 5000	20	-	-	3	3	14	-
5000 ed oltre	32	1	-	-	1	30	-
TOTALE	33.610	5.918	1.135	7.138	24.070	24.587	-
ZONE ALTIMETRICHE							
Montagna	13.993	1.967	464	3.424	10.312	10.148	1.574
Collina	18.860	3.711	628	3.530	13.418	14.045	1.477
Pianura	757	240	43	184	340	394	41
TOTALE	33.610	5.918	1.135	7.138	24.070	24.587	3.092
NUMERO DI RICOVERI							
CLASSI DI SUPERFICIE TOTALE (in ettari)							
Senza superficie	149	28	1	57	27	26	10
Meno di 1 ettaro	18.443	640	137	1.162	7.380	8.209	915
1 -- 2	14.023	706	143	1.157	5.564	5.772	681
2 -- 3	8.525	611	118	857	3.251	3.257	431
3 -- 5	9.220	911	181	1.041	3.328	3.248	511
5 -- 10	8.362	1.213	205	1.302	2.680	2.521	441
10 -- 20	4.484	918	145	833	1.213	1.166	209
20 -- 30	1.514	396	60	317	354	346	41
30 -- 50	1.239	306	54	276	299	247	57
50 -- 100	881	246	61	214	195	143	22
100 ed oltre	558	207	48	148	87	53	15
TOTALE	67.398	6.182	1.153	7.364	24.378	24.988	3.333
CLASSI DI CAPIENZA DI CAPI ADULTI							
Meno di 10	32.188	2.672	981	1.865	22.470	867	-
10 -- 50	25.651	2.843	132	2.874	1.558	18.244	-
50 -- 100	5.833	385	19	867	141	4.421	-
100 -- 500	3.229	249	20	1.598	140	1.222	-
500 -- 1000	216	23	1	131	41	20	-
1000 -- 2000	61	9	-	25	14	13	-
2000 -- 5000	51	-	-	4	13	34	-
5000 ed oltre	169	1	-	-	1	167	-
TOTALE	67.398	6.182	1.153	7.364	24.378	24.988	-
ZONE ALTIMETRICHE							
Montagna	28.511	2.022	470	3.534	10.429	10.314	1.742
Collina	37.526	3.873	637	3.635	13.581	14.253	1.547
Pianura	1.361	287	46	195	368	421	44
TOTALE	67.398	6.182	1.153	7.364	24.378	24.988	3.333

Tavola 2.45 - Aziende che dispongono di ricoveri per animali, per numero di capi adulti ricoverabili, tipo di ricovero e tipo di impianto

TIPO DI RICOVERO TIPO DI IMPIANTO	NUMERO DI CAPI ADULTI RICOVERABILI								Totale
	Meno di 10	10-50	50 -- 100	100 --500	500 -- 1000	1000 -- 2000	2000 -- 5000	5000 ed oltre	
STALLE PER BOVINI	2.665	2.768	330	145	7	2	-	1	5.918
Con impianti per:									
Alimentazione automatizzata	8	69	18	28	3	1	-	1	128
Abbeveraggio automatizzato	129	622	125	75	6	2	-	1	960
Sgombero di letame e rimozione rifiuti	62	192	78	58	5	2	-	1	398
Mungitura meccanica	15	229	78	58	5	1	-	-	386
STALLE PER EQUINI	980	125	15	14	1	-	-	-	1.135
Con impianti per:									
Alimentazione automatizzata	3	2	-	-	-	-	-	-	5
Abbeveraggio automatizzato	44	21	2	4	-	-	-	-	71
Sgombero di letame e rimozione rifiuti	26	9	-	1	-	-	-	-	36
OVILI	1.864	2.873	860	1.439	85	14	3	-	7.138
Con impianti per:									
Alimentazione automatizzata	-	6	2	37	4	4	-	-	53
Abbeveraggio automatizzato	7	40	22	108	18	7	-	-	202
Sgombero di letame e rimozione rifiuti	35	63	28	75	6	2	-	-	209
Mungitura meccanica	1	3	7	76	20	7	-	-	114
PORCILAIE	22.371	1.474	112	86	20	3	3	1	24.070
Con impianti per:									
Alimentazione automatizzata	17	13	3	10	5	3	1	-	52
Abbeveraggio automatizzato	359	168	30	30	11	3	2	-	603
Sgombero di letame e rimozione rifiuti	481	59	11	17	6	2	-	-	576
Depurazione liquami	7	7	3	13	6	3	1	-	40
POLLAI	866	18.174	4.345	1.132	18	8	14	30	24.587
Con impianti per:									
Alimentazione automatizzata	1	4	5	9	4	-	4	21	48
Abbeveraggio automatizzato	4	63	37	40	7	3	7	22	183
Sgombero di letame e rimozione rifiuti	21	476	189	35	4	1	4	13	743

Tavola 2.46 - Aziende che utilizzano mezzi meccanici aziendali ed extraziendali per titolo di possesso dei mezzi meccanici, tipo di mezzo utilizzato e zona altimetrica

MEZZI MECCANICI	Totale aziende	DI PROPRIETÀ SOLO DELL'AZIENDA			In comproprietà	Forniti da terzi
		Aziende	NUMERO MEZZI			
			Totale	Di età inferiore a 10 anni		
TOTALE						
TOTALE	162.426	58.301	-	-	4.933	120.116
Trattrici	121.725	25.895	31.846	12.298	2.772	97.087
Di potenza inferiore a 40 Kw	39.369	9.575	10.095	3.358	979	29.874
Da 40 Kw a meno di 60 Kw	55.589	10.633	12.152	4.722	1.121	45.299
Da 60 Kw a meno di 100 Kw	27.245	6.970	8.649	3.828	732	20.477
Di 100 Kw e oltre	2.846	721	950	390	90	2.143
Motocoltivatori, motozappe, motofresatrici e motofalciatrici	65.481	38.619	42.295	17.351	2.324	26.950
Mietitrebbiatrici	19.413	831	888	270	171	18.770
Macchine per la raccolta completamente automatizzata di:						
Pomodoro da industria	55	24	27	7	7	33
Patata	555	123	136	73	15	433
Barbabietola da zucchero	149	23	24	5	3	130
Altri prodotti	909	480	634	333	33	417
Apparecchi meccanici distribuzione dei prodotti fitoiatrici	5.644	2.447	2.670	806	196	3.091
Macchine per la fertilizzazione	3.580	1.400	1.556	526	139	2.177
Altri mezzi meccanici	4.599	2.594	-	-	151	1.950
MONTAGNA						
TOTALE	42.859	15.879	-	-	1.256	31.084
Trattrici	28.833	5.478	6.626	2.826	548	23.543
Di potenza inferiore a 40 Kw	9.294	1.985	2.105	849	219	7.359
Da 40 Kw a meno di 60 Kw	13.448	2.238	2.553	1.043	228	11.303
Da 60 Kw a meno di 100 Kw	5.833	1.525	1.809	842	116	4.287
Di 100 Kw e oltre	806	137	159	92	22	667
Motocoltivatori, motozappe, motofresatrici e motofalciatrici	20.723	11.575	12.749	5.795	718	9.386
Mietitrebbiatrici	3.874	136	142	57	17	3.761
Macchine per la raccolta completamente automatizzata di:						
Pomodoro da industria	4	2	3	-	1	1
Patata	477	112	125	64	14	367
Barbabietola da zucchero	2	1	1	-	-	1
Altri prodotti	419	221	271	149	13	190
Apparecchi meccanici distribuzione dei prodotti fitoiatrici	979	353	373	146	15	616
Macchine per la fertilizzazione	393	228	250	115	13	166
Altri mezzi meccanici	1.370	924	-	-	57	434
COLLINA						
TOTALE	99.026	35.567	-	-	3.058	73.744
Trattrici	75.208	15.695	19.181	7.475	1.732	60.535
Di potenza inferiore a 40 Kw	23.486	5.665	5.966	2.037	605	17.880
Da 40 Kw a meno di 60 Kw	34.496	6.310	7.210	2.839	696	28.414
Da 60 Kw a meno di 100 Kw	17.604	4.333	5.439	2.376	449	13.573
Di 100 Kw e oltre	1.532	410	566	223	55	1.142
Motocoltivatori, motozappe, motofresatrici e motofalciatrici	39.625	24.162	26.385	10.884	1.458	15.304
Mietitrebbiatrici	12.065	501	533	192	81	11.694
Macchine per la raccolta completamente automatizzata di:						
Pomodoro da industria	3	2	2	-	1	-
Patata	78	11	11	9	1	66
Barbabietola da zucchero	12	4	5	1	-	8
Altri prodotti	236	120	187	79	14	116
Apparecchi meccanici distribuzione dei prodotti fitoiatrici	2.391	1.306	1.428	476	99	1.049
Macchine per la fertilizzazione	1.538	648	724	251	69	855
Altri mezzi meccanici	2.507	1.229	-	-	57	1.253
PIANURA						
TOTALE	20.541	6.855	-	-	619	15.288
Trattrici	17.684	4.722	6.039	1.997	492	13.009
Di potenza inferiore a 40 Kw	6.589	1.925	2.024	472	155	4.635
Da 40 Kw a meno di 60 Kw	7.645	2.085	2.389	840	197	5.582
Da 60 Kw a meno di 100 Kw	3.808	1.112	1.401	610	167	2.617
Di 100 Kw e oltre	508	174	225	75	13	334
Motocoltivatori, motozappe, motofresatrici e motofalciatrici	5.133	2.882	3.161	672	148	2.260
Mietitrebbiatrici	3.474	194	213	21	73	3.315
Macchine per la raccolta completamente automatizzata di:						
Pomodoro da industria	48	20	22	7	5	32
Patata	-	-	-	-	-	-
Barbabietola da zucchero	135	18	18	4	3	121
Altri prodotti	254	139	176	105	6	111
Apparecchi meccanici distribuzione dei prodotti fitoiatrici	2.274	788	869	184	82	1.426
Macchine per la fertilizzazione	1.649	524	582	160	57	1.156
Altri mezzi meccanici	722	441	-	-	37	263

Tavola 2.47 - Aziende che utilizzano mezzi meccanici aziendali ed extraziendali per tipo di possesso, tipo di mezzo utilizzato e zona altimetrica

MEZZI MECCANICI	TIPO DI POSSESSO						
	Solo di proprietà	Solo in comproprietà	Solo forniti da terzi	Di proprietà e in comproprietà	Di proprietà e forniti da terzi	In comproprietà e forniti da terzi	Di proprietà, in comproprietà e forniti da terzi
TOTALE							
Trattrici	21.996	1.218	94.514	1.424	2.443	98	32
<i>Di potenza inferiore a 40 Kw</i>	8.545	510	29.259	440	586	25	4
<i>Da 40 Kw a meno di 60 Kw</i>	9.202	448	44.478	640	788	30	3
<i>Da 60 Kw a meno di 100 Kw</i>	6.059	325	19.933	384	521	17	6
<i>Di 100 Kw e oltre</i>	619	32	2.087	52	50	6	-
Motocoltivatori, motozappe, motofresatrici e motofalciatrici	36.230	1.066	25.782	1.235	1.145	14	9
Mietitrebbiatrici	478	131	18.445	34	319	6	-
Macchine per la raccolta completamente automatizzata di:							
<i>Pomodoro da industria</i>	15	2	29	5	4	-	-
<i>Patata</i>	107	5	427	10	6	-	-
<i>Barbabietola da zucchero</i>	16	2	124	1	6	-	-
<i>Altri prodotti</i>	459	15	414	18	3	-	-
Apparecchi meccanici distribuzione dei prodotti fitoiatrici	2.361	138	3.055	54	32	4	-
Macchine per la fertilizzazione	1.266	82	2.096	55	79	2	-
Altri mezzi meccanici	2.502	95	1.907	52	39	3	1
MONTAGNA							
Trattrici	4.769	243	23.093	278	423	19	8
<i>Di potenza inferiore a 40 Kw</i>	1.723	117	7.185	95	167	7	-
<i>Da 40 Kw a meno di 60 Kw</i>	1.923	84	11.121	138	176	5	1
<i>Da 60 Kw a meno di 100 Kw</i>	1.432	50	4.256	64	29	2	-
<i>Di 100 Kw e oltre</i>	122	8	656	9	6	5	-
Motocoltivatori, motozappe, motofresatrici e motofalciatrici	10.627	209	8.935	501	443	4	4
Mietitrebbiatrici	98	10	3.726	5	33	2	-
Macchine per la raccolta completamente automatizzata di:							
<i>Pomodoro da industria</i>	2	1	1	-	-	-	-
<i>Patata</i>	96	4	361	10	6	-	-
<i>Barbabietola da zucchero</i>	1	-	1	-	-	-	-
<i>Altri prodotti</i>	216	9	189	4	1	-	-
Apparecchi meccanici distribuzione dei prodotti fitoiatrici	349	12	613	2	2	1	-
Macchine per la fertilizzazione	214	-	165	13	1	-	-
Altri mezzi meccanici	879	23	423	34	11	-	-
COLLINA							
Trattrici	13.019	711	58.744	943	1.713	58	20
<i>Di potenza inferiore a 40 Kw</i>	5.019	308	17.498	279	364	15	3
<i>Da 40 Kw a meno di 60 Kw</i>	5.405	274	27.895	403	500	17	2
<i>Da 60 Kw a meno di 100 Kw</i>	3.599	167	13.091	265	465	13	4
<i>Di 100 Kw e oltre</i>	335	19	1.103	36	39	-	-
Motocoltivatori, motozappe, motofresatrici e motofalciatrici	22.877	788	14.666	656	624	9	5
Mietitrebbiatrici	292	62	11.500	17	192	2	-
Macchine per la raccolta completamente automatizzata di:							
<i>Pomodoro da industria</i>	2	1	-	-	-	-	-
<i>Patata</i>	11	1	66	-	-	-	-
<i>Barbabietola da zucchero</i>	4	-	8	-	-	-	-
<i>Altri prodotti</i>	106	2	114	12	2	-	-
Apparecchi meccanici distribuzione dei prodotti fitoiatrici	1.246	61	1.021	35	25	3	-
Macchine per la fertilizzazione	616	45	843	22	10	2	-
Altri mezzi meccanici	1.200	48	1.228	6	22	2	1
PIANURA							
Trattrici	4.208	264	12.677	203	307	21	4
<i>Di potenza inferiore a 40 Kw</i>	1.803	85	4.576	66	55	3	1
<i>Da 40 Kw a meno di 60 Kw</i>	1.874	90	5.462	99	112	8	-
<i>Da 60 Kw a meno di 100 Kw</i>	1.028	108	2.586	55	27	2	2
<i>Di 100 Kw e oltre</i>	162	5	328	7	5	1	-
Motocoltivatori, motozappe, motofresatrici e motofalciatrici	2.726	69	2.181	78	78	1	-
Mietitrebbiatrici	88	59	3.219	12	94	2	-
Macchine per la raccolta completamente automatizzata di:							
<i>Pomodoro da industria</i>	11	-	28	5	4	-	-
<i>Patata</i>	-	-	-	-	-	-	-
<i>Barbabietola da zucchero</i>	11	2	115	1	6	-	-
<i>Altri prodotti</i>	137	4	111	2	-	-	-
Apparecchi meccanici distribuzione dei prodotti fitoiatrici	766	65	1.421	17	5	-	-
Macchine per la fertilizzazione	436	37	1.088	20	68	-	-
Altri mezzi meccanici	423	24	256	12	6	1	-

Tavola 2.48 - Aziende che utilizzano mezzi meccanici di proprietà dell'azienda e relativo numero di mezzi per classe di superficie agricola utilizzata (SAU) e tipo di mezzo utilizzato

MEZZI MECCANICI	CLASSI DI SUPERFICIE AGRICOLA UTILIZZATA (in ettari)									Totale
	Senza superficie	Meno di 1	1 -- 2	2 -- 5	5 -- 10	10 -- 20	20 -- 50	50 -- 100	100 ed oltre	
AZIENDE										
Trattrici	42	6.327	4.818	6.766	3.721	2.173	1.382	440	226	25.895
Di potenza inferiore a 40 Kw	11	3.525	2.143	2.321	871	361	209	82	52	9.575
Da 40 Kw a meno di 60 Kw	11	1.952	1.881	2.988	1.792	1.025	656	208	120	10.633
Da 60 Kw a meno di 100 Kw	17	874	830	1.617	1.336	1.025	807	290	174	6.970
Di 100 Kw e oltre	5	55	71	127	97	99	114	79	74	721
Motocoltivatori, motozappe, motofresatrici e motofalciatrici	24	19.137	7.966	7.218	2.403	1.039	592	163	77	38.619
Mietitrebbiatrici	-	80	122	238	139	107	79	37	29	831
Macchine per la raccolta automatizzata di:										
Pomodoro da industria	-	3	-	3	-	-	6	4	8	24
Patata	-	2	4	12	37	21	29	10	8	123
Barbabietola da zucchero	-	-	1	6	3	1	2	4	6	23
Altri prodotti	-	55	53	96	83	74	61	29	29	480
Apparecchi meccanici distribuzione dei prodotti fitoiatrici	-	565	407	572	365	203	169	93	73	2.447
Macchine per la fertilizzazione	-	117	156	320	275	194	186	84	68	1.400
Altri mezzi meccanici	43	790	467	614	309	151	131	46	43	2.594
NUMERO DI MEZZI										
Trattrici	60	6.864	5.217	7.593	4.609	3.036	2.478	1.073	916	31.846
Di potenza inferiore a 40 Kw	18	3.603	2.188	2.445	934	409	277	114	107	10.095
Da 40 Kw a meno di 60 Kw	13	2.171	1.977	3.211	2.022	1.233	911	347	267	12.152
Da 60 Kw a meno di 100 Kw	23	1.017	933	1.785	1.542	1.280	1.157	497	415	8.649
Di 100 Kw e oltre	6	73	119	152	111	114	133	115	127	950
Motocoltivatori, motozappe, motofresatrici e motofalciatrici	26	20.009	8.690	8.136	2.917	1.295	843	239	140	42.295
Mietitrebbiatrici	-	84	131	256	145	112	82	40	38	888
Macchine per la raccolta automatizzata di:										
Pomodoro da industria	-	4	-	3	-	-	6	6	8	27
Patata	-	2	4	13	37	27	32	11	10	136
Barbabietola da zucchero	-	-	1	6	3	1	2	5	6	24
Altri prodotti	-	65	60	107	96	101	81	56	68	634
Apparecchi meccanici distribuzione dei prodotti fitoiatrici	-	572	411	586	376	225	214	141	145	2.670
Macchine per la fertilizzazione	-	118	157	333	284	211	213	119	121	1.555

Tavola 2.49 - Aziende che utilizzano i principali mezzi meccanici di proprietà dell'azienda per numero di mezzi e tipo di mezzo utilizzato

	NUMERO DI MEZZI DI PROPRIETÀ DELL'AZIENDA							
MEZZI MECCANICI	1	2	3	4	5	6 E OLTRE		Totale
						Aziende	Numero mezzi	
TOTALE								
Trattrici	22.203	2.592	623	212	116	149	1.162	25.895
Di potenza inferiore a 40 Kw	9.203	299	38	13	13	9	63	9.575
Da 40 Kw a meno di 60 Kw	9.620	773	129	36	39	36	260	10.633
Da 60 Kw a meno di 100 Kw	5.864	765	233	54	26	28	210	6.970
Di 100 Kw e oltre	590	79	18	29	2	3	22	721
Motocoltivatori, motozappe, motofresatrici e motofalciatrici	35.899	2.261	279	56	26	98	683	38.619
Mietitrebbiatrici	775	55	1	-	-	-	-	831
Macchine per la raccolta completamente automatizzata di:								
Pomodoro da industria	22	1	1	-	-	-	-	24
Patata	113	8	1	1	-	-	-	123
Barbabietola da zucchero	22	1	-	-	-	-	-	23
Altri prodotti	383	70	13	6	2	6	38	480
Apparecchi meccanici distribuzione dei prodotti fitoiatrici	2.291	115	25	10	4	2	14	2.447
Macchine per la fertilizzazione	1.296	70	25	6	1	2	16	1.400
DI ETÀ INFERIORE A 10 ANNI								
Trattrici	9.191	806	163	73	54	59	444	10.346
Di potenza inferiore a 40 Kw	3.051	78	14	3	8	8	57	3.162
Da 40 Kw a meno di 60 Kw	3.885	174	45	17	27	20	151	4.168
Da 60 Kw a meno di 100 Kw	2.816	295	53	20	8	18	143	3.210
Di 100 Kw e oltre	315	30	2	1	1	-	-	349
Motocoltivatori, motozappe, motofresatrici e motofalciatrici	15.309	626	85	15	17	52	390	16.104
Mietitrebbiatrici	250	10	-	-	-	-	-	260
Macchine per la raccolta completamente automatizzata di:								
Pomodoro da industria	7	-	-	-	-	-	-	7
Patata	66	2	1	-	-	-	-	69
Barbabietola da zucchero	5	-	-	-	-	-	-	5
Altri prodotti	212	37	8	3	1	1	6	262
Apparecchi meccanici distribuzione dei prodotti fitoiatrici	691	41	7	1	-	1	8	741
Macchine per la fertilizzazione	436	22	6	3	-	2	16	469

Tavola 2.50 - Aziende e relativo numero di giornate di lavoro aziendale per classe di giornate di lavoro, classe di superficie totale e classe di superficie agricola utilizzata (SAU)

CLASSI DI SUPERFICIE TOTALE		CLASSI DI GIORNATE DI LAVORO								Totale
CLASSI DI SAU	Meno di 50	50 -- 100	100 -- 200	200 -- 300	300 -- 500	500 -- 1000	1000 -- 2500	2500 ed oltre		
AZIENDE										
CLASSI DI SUPERFICIE TOTALE (in ettari)										
Senza superficie	38	12	20	16	34	10	-	-	130	
Meno di 1 ettaro	61.840	20.540	8.734	1.627	808	164	6	-	93.719	
1 -- 2	15.741	12.588	9.845	2.467	1.038	159	10	1	41.849	
2 -- 3	5.594	4.871	5.434	2.046	992	220	20	1	19.178	
3 -- 5	4.610	3.666	4.877	2.315	1.715	430	27	3	17.643	
5 -- 10	3.154	2.115	3.086	1.911	2.000	893	90	5	13.254	
10 -- 20	1.032	666	1.097	826	1.149	770	190	15	5.745	
20 -- 30	302	126	260	230	392	328	137	16	1.791	
30 -- 50	204	91	163	139	291	293	154	24	1.359	
50 -- 100	176	68	98	82	173	209	121	55	982	
100 ed oltre	236	50	48	32	91	126	140	111	834	
TOTALE	92.927	44.793	33.662	11.691	8.683	3.602	895	231	196.484	
CLASSI DI SAU (in ettari)										
Senza superficie	1.540	124	78	31	57	25	12	17	1.884	
Meno di 1 ettaro	67.716	24.505	10.764	2.111	1.046	229	9	1	106.381	
1 -- 2	12.809	11.716	10.453	2.652	1.184	187	18	2	39.021	
2 -- 3	4.154	3.954	5.102	2.145	1.074	235	19	1	16.684	
3 -- 5	3.319	2.575	3.946	2.246	1.772	470	29	4	14.361	
5 -- 10	2.223	1.340	2.240	1.560	1.854	916	92	5	10.230	
10 -- 20	674	385	747	623	1.014	761	217	18	4.439	
20 -- 30	184	87	164	166	291	316	145	17	1.370	
30 -- 50	116	49	98	92	221	237	142	33	988	
50 -- 100	94	42	51	53	129	165	124	54	712	
100 ed oltre	98	16	19	12	41	61	88	79	414	
TOTALE	92.927	44.793	33.662	11.691	8.683	3.602	895	231	196.484	
GIORNATE DI LAVORO AZIENDALE										
CLASSI DI SUPERFICIE TOTALE (in ettari)										
Senza superficie	1.072	707	2.791	3.988	11.937	6.641	-	-	27.136	
Meno di 1 ettaro	1.387.096	1.305.189	1.082.160	362.350	280.631	104.155	6.783	-	4.528.364	
1 -- 2	380.471	841.221	1.260.050	554.107	362.411	99.749	13.525	2.634	3.514.168	
2 -- 3	134.010	330.124	723.215	466.998	350.816	138.511	28.587	2.666	2.174.927	
3 -- 5	105.544	248.340	655.907	535.550	614.507	261.745	37.563	9.200	2.468.356	
5 -- 10	66.776	144.375	418.080	444.890	735.628	566.999	126.169	21.944	2.524.861	
10 -- 20	22.483	45.000	149.897	193.526	428.004	514.995	252.311	77.330	1.683.546	
20 -- 30	6.939	8.955	36.112	53.866	146.184	220.568	203.548	63.952	740.124	
30 -- 50	4.577	6.096	22.485	32.440	109.947	198.154	233.523	98.751	705.973	
50 -- 100	3.661	4.648	13.464	19.127	66.005	146.569	181.768	255.380	690.622	
100 ed oltre	4.042	3.295	6.974	7.696	34.102	88.054	219.041	1.096.315	1.459.519	
TOTALE	2.116.671	2.937.950	4.371.135	2.674.538	3.140.172	2.346.140	1.302.818	1.628.172	20.517.596	
CLASSI DI SAU (in ettari)										
Senza superficie	22.553	7.844	9.772	7.363	20.306	16.390	21.928	237.025	343.181	
Meno di 1 ettaro	1.539.162	1.564.532	1.337.373	470.549	365.106	144.567	10.465	2.634	5.434.388	
1 -- 2	313.397	789.856	1.350.392	598.400	414.259	117.714	26.236	12.846	3.623.100	
2 -- 3	98.619	269.253	682.570	490.378	380.503	147.874	26.627	5.059	2.100.883	
3 -- 5	73.145	175.383	536.491	521.596	635.610	284.298	38.129	12.340	2.276.992	
5 -- 10	44.892	91.858	305.622	364.960	687.074	585.700	128.648	21.944	2.230.698	
10 -- 20	14.346	25.939	102.859	145.877	380.835	514.578	294.504	108.965	1.587.903	
20 -- 30	4.054	6.116	22.344	39.086	107.976	212.158	213.240	69.189	674.163	
30 -- 50	2.614	3.279	13.889	21.212	84.205	164.834	219.655	136.984	646.672	
50 -- 100	2.071	2.889	6.996	12.262	49.495	115.780	187.112	286.180	662.785	
100 ed oltre	1.818	1.001	2.827	2.855	14.803	42.247	136.274	735.006	936.831	
TOTALE	2.116.671	2.937.950	4.371.135	2.674.538	3.140.172	2.346.140	1.302.818	1.628.172	20.517.596	

Tavola 2.51 - Aziende e relativo numero di giornate di lavoro aziendale per classe di giornate di lavoro, forma di conduzione e zona altimetrica

FORME DI CONDUZIONE ZONE ALTIMETRICHE	CLASSI DI GIORNATE DI LAVORO								Totale
	Meno di 50	50--100	100--200	200--300	300--500	500--1000	1000--2500	2500 ed oltre	
AZIENDE									
FORME DI CONDUZIONE									
Conduzione diretta del coltivatore	89.935	43.869	32.713	11.290	8.278	3.295	697	115	190.192
Con solo manodopera familiare	78.108	35.389	24.115	7.580	5.219	1.490	83	-	151.984
Con manodopera familiare prevalente	7.911	4.807	4.352	2.077	1.742	853	97	-	21.839
Con manodopera extrafamiliare prevalente	3.916	3.673	4.246	1.633	1.317	952	517	115	16.369
Conduzione con salariati	2.887	882	878	381	372	293	196	115	6.004
Conduzione a colonia parziaria appoderata	87	41	69	20	29	14	2	1	263
Altra forma di conduzione	18	1	2	-	4	-	-	-	25
TOTALE	92.927	44.793	33.662	11.691	8.683	3.602	895	231	196.484
ZONE ALTIMETRICHE									
Montagna	25.125	13.298	10.772	3.737	2.780	1.171	237	42	57.162
Collina	55.301	26.987	19.845	6.788	4.889	1.982	514	137	116.443
Pianura	12.501	4.508	3.045	1.166	1.014	449	144	52	22.879
TOTALE	92.927	44.793	33.662	11.691	8.683	3.602	895	231	196.484
GIORNATE DI LAVORO AZIENDALE									
FORME DI CONDUZIONE									
Conduzione diretta del coltivatore	2.064.655	2.877.047	4.246.948	2.582.331	2.990.560	2.139.278	1.004.044	507.864	18.412.727
Con solo manodopera familiare	1.750.013	2.293.371	3.079.079	1.707.634	1.860.712	936.273	104.679	-	11.731.761
Con manodopera familiare prevalente	209.505	331.495	587.889	492.186	645.540	550.155	123.998	-	2.940.768
Con manodopera extrafamiliare prevalente	105.137	252.181	579.980	382.511	484.308	652.850	775.367	507.864	3.740.198
Conduzione con salariati	49.946	58.122	115.095	87.462	137.160	196.891	296.184	1.110.128	2.050.988
Conduzione a colonia parziaria appoderata	1.838	2.730	8.812	4.745	10.968	9.971	2.590	10.180	51.834
Altra forma di conduzione	232	51	280	-	1.484	-	-	-	2.047
TOTALE	2.116.671	2.937.950	4.371.135	2.674.538	3.140.172	2.346.140	1.302.818	1.628.172	20.517.596
ZONE ALTIMETRICHE									
Montagna	598.478	876.701	1.402.482	858.253	1.011.338	764.152	342.159	470.451	6.324.014
Collina	1.275.239	1.766.026	2.570.525	1.548.818	1.764.550	1.290.534	754.250	844.428	11.814.370
Pianura	242.954	295.223	398.128	267.467	364.284	291.454	206.409	313.293	2.379.212
TOTALE	2.116.671	2.937.950	4.371.135	2.674.538	3.140.172	2.346.140	1.302.818	1.628.172	20.517.596

Tavola 2.52 - Aziende per categoria di manodopera familiare, classe di superficie totale, classe di superficie agricola utilizzata (SAU) e sesso

		FAMILIARI E PARENTI DEL CONDUTTORE					
CLASSI DI SUPERFICIE TOTALE CLASSI DI SAU	Conduttore	CONIUGE		ALTRI FAMILIARI DEL CONDUTTORE		Parenti del conduttore	Totale
		Totale	Di cui che lavora in azienda	Totale	Di cui che lavorano in azienda		
TOTALE							
CLASSI DI SUPERFICIE TOTALE (in ettari)							
Senza superficie	129	76	42	70	19	11	129
Meno di 1 ettaro	93.686	52.972	40.829	35.281	11.032	4.213	93.686
1 -- 2	41.810	24.837	19.655	16.375	6.615	2.290	41.810
2 -- 3	19.157	11.630	9.312	7.775	3.425	1.214	19.157
3 -- 5	17.609	10.455	8.301	7.193	3.398	1.192	17.609
5 -- 10	13.190	7.588	5.885	5.398	2.711	974	13.190
10 -- 20	5.700	3.284	2.515	2.497	1.277	400	5.700
20 -- 30	1.769	1.018	753	791	414	109	1.769
30 -- 50	1.328	727	512	585	297	88	1.328
50 -- 100	921	445	297	397	210	74	921
100 ed oltre	557	250	160	222	123	36	557
TOTALE	195.856	113.282	88.261	76.584	29.521	10.601	195.856
CLASSI DI SAU (in ettari)							
Senza superficie	1.770	736	351	483	99	53	1.770
Meno di 1 ettaro	106.338	60.404	46.913	40.014	12.907	4.886	106.338
1 -- 2	38.971	23.466	18.675	15.572	6.548	2.303	38.971
2 -- 3	16.659	10.084	8.022	6.916	3.173	1.079	16.659
3 -- 5	14.321	8.570	6.797	5.940	2.822	1.001	14.321
5 -- 10	10.166	5.720	4.373	4.240	2.189	765	10.166
10 -- 20	4.386	2.518	1.895	1.950	1.000	288	4.386
20 -- 30	1.348	765	554	603	309	80	1.348
30 -- 50	947	529	371	433	224	80	947
50 -- 100	664	345	220	304	174	41	664
100 ed oltre	286	145	90	129	76	25	286
TOTALE	195.856	113.282	88.261	76.584	29.521	10.601	195.856
MASCHI							
CLASSI DI SUPERFICIE TOTALE (in ettari)							
Senza superficie	101	18	15	58	18	9	120
Meno di 1 ettaro	56.189	17.980	14.825	26.271	8.069	2.930	78.897
1 -- 2	27.527	6.650	5.578	12.134	4.772	1.507	36.269
2 -- 3	13.220	2.698	2.296	5.819	2.565	770	16.914
3 -- 5	12.622	2.094	1.776	5.456	2.609	830	15.638
5 -- 10	9.673	1.463	1.213	4.155	2.160	700	11.780
10 -- 20	4.405	559	446	2.007	1.051	303	5.186
20 -- 30	1.397	167	137	628	343	82	1.613
30 -- 50	1.052	107	85	455	250	75	1.206
50 -- 100	730	59	43	300	171	60	821
100 ed oltre	466	34	23	181	107	30	515
TOTALE	127.382	31.829	26.437	57.464	22.115	7.296	168.959
CLASSI DI SAU (in ettari)							
Senza superficie	1.119	240	149	358	83	46	1.416
Meno di 1 ettaro	64.395	19.906	16.462	29.715	9.396	3.390	89.768
1 -- 2	26.035	6.086	5.151	11.596	4.746	1.481	34.053
2 -- 3	11.735	2.182	1.840	5.245	2.422	698	14.807
3 -- 5	10.432	1.679	1.441	4.538	2.197	720	12.802
5 -- 10	7.615	1.059	863	3.303	1.786	561	9.142
10 -- 20	3.417	424	331	1.558	819	214	3.984
20 -- 30	1.080	120	100	474	267	62	1.239
30 -- 50	765	70	57	337	189	71	869
50 -- 100	541	49	34	231	144	33	608
100 ed oltre	248	14	9	109	66	20	271
TOTALE	127.382	31.829	26.437	57.464	22.115	7.296	168.959

Tavola 2.52 segue - Aziende per categoria di manodopera familiare, classe di superficie totale, classe di superficie agricola utilizzata (SAU) e sesso

		FAMILIARI E PARENTI DEL CONDUTTORE					
CLASSI DI SUPERFICIE TOTALE CLASSI DI SAU	Conduttore	CONIUGE		ALTRI FAMILIARI DEL CONDUTTORE		Parenti del conduttore	Totale
		Totale	Di cui che lavora in azienda	Totale	Di cui che lavorano in azienda		
FEMMINE							
CLASSI DI SUPERFICIE TOTALE (in ettari)							
Senza superficie	28	58	27	40	3	4	93
Meno di 1 ettaro	37.497	34.992	26.004	20.837	4.553	1.814	75.294
1 -- 2	14.283	18.187	14.077	9.590	2.912	1.123	33.834
2 -- 3	5.937	8.932	7.016	4.488	1.487	642	15.524
3 -- 5	4.987	8.361	6.525	4.116	1.388	617	14.002
5 -- 10	3.517	6.125	4.672	3.088	1.111	478	10.172
10 -- 20	1.295	2.725	2.069	1.436	478	194	4.300
20 -- 30	372	851	616	444	148	50	1.307
30 -- 50	276	620	427	350	108	36	984
50 -- 100	191	386	254	239	79	30	628
100 ed oltre	91	216	137	131	45	16	337
TOTALE	68.474	81.453	61.824	44.759	12.312	5.004	156.475
CLASSI DI SAU (in ettari)							
Senza superficie	651	496	202	279	30	10	1.186
Meno di 1 ettaro	41.943	40.498	30.451	23.558	5.372	2.124	85.660
1 -- 2	12.936	17.380	13.524	9.128	2.916	1.188	31.632
2 -- 3	4.924	7.902	6.182	3.961	1.335	568	13.420
3 -- 5	3.889	6.891	5.356	3.397	1.136	503	11.304
5 -- 10	2.551	4.661	3.510	2.435	871	369	7.646
10 -- 20	969	2.094	1.564	1.131	376	147	3.300
20 -- 30	268	645	454	342	101	40	982
30 -- 50	182	459	314	275	88	28	706
50 -- 100	123	296	186	173	55	14	450
100 ed oltre	38	131	81	80	32	13	189
TOTALE	68.474	81.453	61.824	44.759	12.312	5.004	156.475

Tavola 2.53 - Aziende per categoria di altra manodopera aziendale, classe di superficie totale, classe di superficie agricola utilizzata (SAU) e sesso

	ALTRA MANODOPERA AZIENDALE				
CLASSI DI SUPERFICIE TOTALE CLASSI DI SAU	DIRIGENTI E IMPIEGATI		OPERAI ED ASSIMILATI		Totale
	A tempo indeterminato	A tempo determinato	A tempo indeterminato	A tempo determinato	
	TOTALE				
CLASSI DI SUPERFICIE TOTALE (in ettari)					
Senza superficie	-	-	1	5	6
Meno di 1 ettaro	25	1.635	150	12.446	14.227
1 -- 2	30	904	150	7.942	8.979
2 -- 3	20	456	105	4.129	4.680
3 -- 5	31	549	133	4.172	4.844
5 -- 10	56	540	132	3.606	4.270
10 -- 20	29	248	84	1.967	2.265
20 -- 30	16	98	38	716	835
30 -- 50	22	92	41	603	726
50 -- 100	48	63	48	481	576
100 ed oltre	149	87	118	488	653
TOTALE	426	4.672	1.000	36.555	42.061
CLASSI DI SAU (in ettari)					
Senza superficie	52	31	34	205	267
Meno di 1 ettaro	36	1.904	187	14.590	16.672
1 -- 2	32	907	163	7.980	9.033
2 -- 3	26	429	111	3.831	4.359
3 -- 5	32	462	121	3.590	4.166
5 -- 10	56	464	117	2.979	3.552
10 -- 20	37	228	87	1.660	1.943
20 -- 30	15	86	36	605	707
30 -- 50	25	60	42	480	567
50 -- 100	44	50	44	383	458
100 ed oltre	71	51	58	252	337
TOTALE	426	4.672	1.000	36.555	42.061
	MASCHI				
CLASSI DI SUPERFICIE TOTALE (in ettari)					
Senza superficie	-	-	1	5	6
Meno di 1 ettaro	23	1.384	100	10.496	11.984
1 -- 2	24	670	95	6.002	6.767
2 -- 3	16	337	68	3.087	3.491
3 -- 5	28	410	93	3.136	3.641
5 -- 10	52	450	101	2.818	3.377
10 -- 20	26	202	63	1.671	1.914
20 -- 30	16	89	35	623	733
30 -- 50	20	80	40	558	670
50 -- 100	46	60	46	446	539
100 ed oltre	143	78	118	476	637
TOTALE	394	3.760	760	29.318	33.759
CLASSI DI SAU (in ettari)					
Senza superficie	52	29	34	203	264
Meno di 1 ettaro	31	1.599	122	12.256	13.979
1 -- 2	25	672	102	5.920	6.695
2 -- 3	22	306	77	2.867	3.249
3 -- 5	27	345	82	2.673	3.101
5 -- 10	55	392	95	2.369	2.868
10 -- 20	35	188	72	1.436	1.672
20 -- 30	14	81	34	538	637
30 -- 50	25	55	42	450	533
50 -- 100	41	48	42	359	433
100 ed oltre	67	45	58	247	328
TOTALE	394	3.760	760	29.318	33.759

Tavola 2.53 segue - Aziende per categoria di altra manodopera aziendale, classe di superficie totale, classe di superficie agricola utilizzata (SAU) e sesso

	ALTRA MANODOPERA AZIENDALE				
CLASSI DI SUPERFICIE TOTALE CLASSI DI SAU	DIRIGENTI E IMPIEGATI		OPERAI ED ASSIMILATI		Totale
	A tempo indeterminato	A tempo determinato	A tempo indeterminato	A tempo determinato	
	FEMMINE				
CLASSI DI SUPERFICIE TOTALE (in ettari)					
Senza superficie	-	-	-	-	-
Meno di 1 ettaro	2	586	65	4.176	4.824
1 -- 2	8	402	69	3.894	4.357
2 -- 3	8	233	56	2.339	2.629
3 -- 5	7	276	62	2.434	2.765
5 -- 10	11	247	63	2.248	2.559
10 -- 20	3	130	35	1.306	1.462
20 -- 30	1	51	15	487	548
30 -- 50	3	60	10	416	479
50 -- 100	7	37	14	338	382
100 ed oltre	15	30	20	237	288
TOTALE	65	2.052	409	17.875	20.293
CLASSI DI SAU (in ettari)					
Senza superficie	-	7	3	13	23
Meno di 1 ettaro	6	695	84	5.051	5.825
1 -- 2	9	430	76	4.131	4.629
2 -- 3	10	218	57	2.197	2.474
3 -- 5	7	233	61	2.184	2.471
5 -- 10	7	212	51	1.960	2.220
10 -- 20	3	124	35	1.137	1.290
20 -- 30	3	50	12	427	483
30 -- 50	2	38	9	348	390
50 -- 100	8	24	12	278	310
100 ed oltre	10	21	9	149	178
TOTALE	65	2.052	409	17.875	20.293

Tavola 2.54 - Giornate di lavoro aziendale per categoria di manodopera familiare, classe di superficie totale, classe di superficie agricola utilizzata (SAU) e sesso

CLASSI DI SUPERFICIE TOTALE CLASSI DI SAU	Conduttore	FAMILIARI E PARENTI DEL CONDUTTORE			Totale
		Coniuge	Altri familiari del conduttore	Parenti del conduttore	
TOTALE					
CLASSI DI SUPERFICIE TOTALE (in ettari)					
Senza superficie	16.646	4.677	3.032	1.035	25.390
Meno di 1 ettaro	2.737.323	1.003.876	333.112	137.841	4.212.152
1 -- 2	1.884.955	742.774	315.823	128.779	3.072.331
2 -- 3	1.076.764	446.715	213.256	87.802	1.824.537
3 -- 5	1.171.898	453.909	247.728	105.321	1.978.856
5 -- 10	1.084.772	406.916	267.178	104.641	1.863.507
10 -- 20	614.721	204.067	163.588	51.235	1.033.611
20 -- 30	232.198	74.474	63.578	18.028	388.278
30 -- 50	186.664	56.580	53.806	15.681	312.731
50 -- 100	132.564	31.044	40.213	15.037	218.858
100 ed oltre	86.089	18.875	27.854	7.944	140.762
TOTALE	9.224.594	3.443.907	1.729.168	673.344	15.071.013
CLASSI DI SAU (in ettari)					
Senza superficie	49.600	9.009	5.228	2.048	65.885
Meno di 1 ettaro	3.241.809	1.216.701	411.829	165.992	5.036.331
1 -- 2	1.884.528	753.933	333.217	143.328	3.115.006
2 -- 3	1.027.010	414.420	210.445	87.250	1.739.125
3 -- 5	1.057.652	411.726	227.892	94.641	1.791.911
5 -- 10	924.450	323.986	241.819	91.750	1.582.005
10 -- 20	538.378	176.825	146.189	41.766	903.158
20 -- 30	192.243	58.960	52.629	14.821	318.653
30 -- 50	148.790	41.303	44.423	18.004	252.520
50 -- 100	106.937	24.661	34.647	7.030	173.275
100 ed oltre	53.197	12.383	20.850	6.714	93.144
TOTALE	9.224.594	3.443.907	1.729.168	673.344	15.071.013
MASCHI					
CLASSI DI SUPERFICIE TOTALE (in ettari)					
Senza superficie	14.524	2.060	2.942	925	20.451
Meno di 1 ettaro	1.790.228	374.866	218.849	77.515	2.461.458
1 -- 2	1.346.532	214.309	198.967	65.292	1.825.100
2 -- 3	812.710	108.945	140.031	41.854	1.103.540
3 -- 5	915.618	95.374	167.342	53.850	1.232.184
5 -- 10	867.553	79.556	190.032	58.860	1.196.001
10 -- 20	517.892	32.374	122.412	30.444	703.122
20 -- 30	199.724	11.329	48.862	11.606	271.521
30 -- 50	159.609	8.794	42.985	11.852	223.240
50 -- 100	116.339	3.822	30.236	11.410	161.807
100 ed oltre	76.853	2.340	21.951	5.868	107.012
TOTALE	6.817.582	933.769	1.184.609	369.476	9.305.436
CLASSI DI SAU (in ettari)					
Senza superficie	39.628	4.030	4.509	1.668	49.835
Meno di 1 ettaro	2.138.150	434.171	268.131	93.080	2.933.532
1 -- 2	1.367.130	207.363	209.895	69.125	1.853.513
2 -- 3	792.220	92.932	141.070	42.519	1.068.741
3 -- 5	832.044	88.587	155.572	50.719	1.126.922
5 -- 10	753.196	61.424	176.314	53.914	1.044.848
10 -- 20	458.028	25.501	109.609	23.820	616.958
20 -- 30	165.605	9.846	41.672	10.317	227.440
30 -- 50	129.348	5.738	34.455	13.759	183.300
50 -- 100	93.812	2.919	27.623	5.688	130.042
100 ed oltre	48.421	1.258	15.759	4.867	70.305
TOTALE	6.817.582	933.769	1.184.609	369.476	9.305.436

Tavola 2.54 segue - Giornate di lavoro aziendale per categoria di manodopera familiare, classe di superficie totale, classe di superficie agricola utilizzata (SAU) e sesso

CLASSI DI SUPERFICIE TOTALE CLASSI DI SAU	Conduttore	FAMILIARI E PARENTI DEL CONDUTTORE			Totale
		Coniuge	Altri familiari del conduttore	Parenti del conduttore	
FEMMINE					
CLASSI DI SUPERFICIE TOTALE (in ettari)					
Senza superficie	2.122	2.617	90	110	4.939
Meno di 1 ettaro	947.095	629.010	114.263	60.326	1.750.694
1 -- 2	538.423	528.465	116.856	63.487	1.247.231
2 -- 3	264.054	337.770	73.225	45.948	720.997
3 -- 5	256.280	358.535	80.386	51.471	746.672
5 -- 10	217.219	327.360	77.146	45.781	667.506
10 -- 20	96.829	171.693	41.176	20.791	330.489
20 -- 30	32.474	63.145	14.716	6.422	116.757
30 -- 50	27.055	47.786	10.821	3.829	89.491
50 -- 100	16.225	27.222	9.977	3.627	57.051
100 ed oltre	9.236	16.535	5.903	2.076	33.750
TOTALE	2.407.012	2.510.138	544.559	303.868	5.765.577
CLASSI DI SAU (in ettari)					
Senza superficie	9.972	4.979	719	380	16.050
Meno di 1 ettaro	1.103.659	782.530	143.698	72.912	2.102.799
1 -- 2	517.398	546.570	123.322	74.203	1.261.493
2 -- 3	234.790	321.488	69.375	44.731	670.384
3 -- 5	225.608	323.139	72.320	43.922	664.989
5 -- 10	171.254	262.562	65.505	37.836	537.157
10 -- 20	80.350	151.324	36.580	17.946	286.200
20 -- 30	26.638	49.114	10.957	4.504	91.213
30 -- 50	19.442	35.565	9.968	4.245	69.220
50 -- 100	13.125	21.742	7.024	1.342	43.233
100 ed oltre	4.776	11.125	5.091	1.847	22.839
TOTALE	2.407.012	2.510.138	544.559	303.868	5.765.577

Tavola 2.55 - Giornate di lavoro aziendale per categoria di altra manodopera aziendale, classe di superficie totale, classe di superficie agricola utilizzata (SAU) e sesso

ALTRA MANODOPERA AZIENDALE					
CLASSI DI SUPERFICIE TOTALE CLASSI DI SAU	DIRIGENTI E IMPIEGATI		OPERAI E ASSIMILATI		Totale
	A tempo indeterminato	A tempo determinato	A tempo indeterminato	A tempo determinato	
TOTALE					
CLASSI DI SUPERFICIE TOTALE (in ettari)					
Senza superficie	-	-	465	1.281	1.746
Meno di 1 ettaro	841	38.554	8.191	268.626	316.212
1 -- 2	2.127	47.112	13.338	379.260	441.837
2 -- 3	2.227	32.943	12.137	303.083	350.390
3 -- 5	3.063	54.438	16.584	415.415	489.500
5 -- 10	7.640	80.652	23.829	549.233	661.354
10 -- 20	5.957	72.901	14.216	556.861	649.935
20 -- 30	2.702	34.019	10.964	304.161	351.846
30 -- 50	5.085	34.919	12.476	340.762	393.242
50 -- 100	12.648	32.847	22.046	404.223	471.764
100 ed oltre	37.098	87.090	229.734	964.835	1.318.757
TOTALE	79.388	515.475	363.980	4.487.740	5.446.583
CLASSI DI SAU (in ettari)					
Senza superficie	10.285	9.055	96.272	161.684	277.296
Meno di 1 ettaro	1.519	46.826	12.374	337.338	398.057
1 -- 2	2.706	61.797	14.274	429.317	508.094
2 -- 3	3.713	32.105	17.574	308.366	361.758
3 -- 5	3.307	55.815	16.930	409.029	485.081
5 -- 10	6.210	76.943	21.145	544.395	648.693
10 -- 20	7.352	66.290	28.843	582.260	684.745
20 -- 30	2.430	36.025	10.031	307.024	355.510
30 -- 50	9.274	32.441	14.951	337.486	394.152
50 -- 100	9.765	26.991	21.815	430.939	489.510
100 ed oltre	22.827	71.187	109.771	639.902	843.687
TOTALE	79.388	515.475	363.980	4.487.740	5.446.583
MASCHI					
CLASSI DI SUPERFICIE TOTALE (in ettari)					
Senza superficie	-	-	465	1.281	1.746
Meno di 1 ettaro	711	23.824	4.157	145.595	174.287
1 -- 2	1.484	23.416	8.346	172.199	205.445
2 -- 3	1.455	15.768	6.397	137.446	161.066
3 -- 5	1.992	26.752	9.957	186.665	225.366
5 -- 10	5.729	42.160	15.459	249.821	313.169
10 -- 20	5.249	40.709	9.544	252.637	308.139
20 -- 30	2.498	16.380	8.868	135.814	163.560
30 -- 50	4.588	18.414	10.826	159.485	193.313
50 -- 100	10.094	18.604	19.425	200.024	248.147
100 ed oltre	34.170	69.976	225.161	693.545	1.022.852
TOTALE	67.970	296.003	318.605	2.334.512	3.017.090
CLASSI DI SAU (in ettari)					
Senza superficie	10.285	6.997	95.889	160.630	273.801
Meno di 1 ettaro	1.097	28.196	6.768	180.569	216.630
1 -- 2	1.993	35.516	8.424	190.206	236.139
2 -- 3	2.111	16.037	10.862	144.507	173.517
3 -- 5	2.378	28.600	9.923	186.335	227.236
5 -- 10	5.135	40.829	14.425	250.144	310.533
10 -- 20	6.542	31.538	24.550	275.162	337.792
20 -- 30	1.785	16.398	7.829	138.656	164.668
30 -- 50	8.395	19.396	13.610	159.225	200.626
50 -- 100	7.826	15.389	19.452	232.440	275.107
100 ed oltre	20.423	57.107	106.873	416.638	601.041
TOTALE	67.970	296.003	318.605	2.334.512	3.017.090

Tavola 2.55 segue - Giornate di lavoro aziendale per categoria di altra manodopera aziendale, classe di superficie totale, classe di superficie agricola utilizzata (SAU) e sesso

	ALTRA MANODOPERA AZIENDALE				
CLASSI DI SUPERFICIE TOTALE CLASSI DI SAU	DIRIGENTI E IMPIEGATI		OPERAI E ASSIMILATI		Totale
	A tempo indeterminato	A tempo determinato	A tempo indeterminato	A tempo determinato	
FEMMINE					
CLASSI DI SUPERFICIE TOTALE (in ettari)					
Senza superficie	-	-	-	-	-
Meno di 1 ettaro	130	14.730	4.034	123.031	141.925
1 -- 2	643	23.696	4.992	207.061	236.392
2 -- 3	772	17.175	5.740	165.637	189.324
3 -- 5	1.071	27.686	6.627	228.750	264.134
5 -- 10	1.911	38.492	8.370	299.412	348.185
10 -- 20	708	32.192	4.672	304.224	341.796
20 -- 30	204	17.639	2.096	168.347	188.286
30 -- 50	497	16.505	1.650	181.277	199.929
50 -- 100	2.554	14.243	2.621	204.199	223.617
100 ed oltre	2.928	17.114	4.573	271.290	295.905
TOTALE	11.418	219.472	45.375	2.153.228	2.429.493
CLASSI DI SAU (in ettari)					
Senza superficie	-	2.058	383	1.054	3.495
Meno di 1 ettaro	422	18.630	5.606	156.769	181.427
1 -- 2	713	26.281	5.850	239.111	271.955
2 -- 3	1.602	16.068	6.712	163.859	188.241
3 -- 5	929	27.215	7.007	222.694	257.845
5 -- 10	1.075	36.114	6.720	294.251	338.160
10 -- 20	810	34.752	4.293	307.098	346.953
20 -- 30	645	19.627	2.202	168.368	190.842
30 -- 50	879	13.045	1.341	178.261	193.526
50 -- 100	1.939	11.602	2.363	198.499	214.403
100 ed oltre	2.404	14.080	2.898	223.264	242.646
TOTALE	11.418	219.472	45.375	2.153.228	2.429.493

Tavola 2.56 - Aziende per categoria di manodopera familiare, forma di conduzione, zona altimetrica e sesso

		FAMILIARI E PARENTI DEL CONDUTTORE					
FORME DI CONDUZIONE ZONE ALTIMETRICHE	Conditore	CONIUGE		ALTRI FAMILIARI DEL CONDUTTORE		Parenti del conduttore	Totale
		Totale	Di cui che lavora in azienda	Totale	Di cui che lavorano in azienda		
TOTALE							
FORME DI CONDUZIONE							
Conduzione diretta del coltivatore	190.192	111.043	87.137	74.984	29.158	10.406	190.192
Con solo manodopera familiare	151.984	90.890	71.994	61.398	23.592	8.353	151.984
Con manodopera familiare prevalente	21.839	13.116	10.956	9.267	4.381	1.610	21.839
Con manodopera extrafamiliare prevalente	16.369	7.037	4.187	4.319	1.185	443	16.369
Conduzione con salariati	5.401	2.147	1.072	1.525	339	177	5.401
Conduzione a colonia parziaria appoderata	263	92	52	75	24	18	263
TOTALE	195.856	113.282	88.261	76.584	29.521	10.601	195.856
ZONE ALTIMETRICHE							
Montagna	56.921	31.742	26.293	21.084	9.694	3.378	56.921
Collina	116.139	68.825	53.557	46.214	16.495	6.203	116.139
Pianura	22.796	12.715	8.411	9.286	3.332	1.020	22.796
TOTALE	195.856	113.282	88.261	76.584	29.521	10.601	195.856
MASCHI							
FORME DI CONDUZIONE							
Conduzione diretta del coltivatore	123.797	31.211	26.064	56.294	21.835	7.139	164.550
Con solo manodopera familiare	99.977	25.871	21.772	46.298	17.705	5.655	133.376
Con manodopera familiare prevalente	13.888	3.590	3.149	6.880	3.276	1.136	18.865
Con manodopera extrafamiliare prevalente	9.932	1.750	1.143	3.116	854	348	12.309
Conduzione con salariati	3.433	593	357	1.115	261	142	4.214
Conduzione a colonia parziaria appoderata	152	25	16	55	19	15	195
TOTALE	127.382	31.829	26.437	57.464	22.115	7.296	168.959
ZONE ALTIMETRICHE							
Montagna	36.278	9.181	7.803	15.649	7.092	2.136	48.434
Collina	75.569	19.371	16.034	34.688	12.324	4.327	100.655
Pianura	15.535	3.277	2.600	7.127	2.699	833	19.870
TOTALE	127.382	31.829	26.437	57.464	22.115	7.296	168.959
FEMMINE							
FORME DI CONDUZIONE							
Conduzione diretta del coltivatore	66.395	79.832	61.073	43.791	12.183	4.950	152.614
Con solo manodopera familiare	52.007	65.019	50.222	35.872	9.813	4.020	122.190
Con manodopera familiare prevalente	7.951	9.526	7.807	5.372	1.912	787	18.260
Con manodopera extrafamiliare prevalente	6.437	5.287	3.044	2.547	458	143	12.164
Conduzione con salariati	1.968	1.554	715	924	121	45	3.670
Conduzione a colonia parziaria appoderata	111	67	36	44	8	9	191
TOTALE	68.474	81.453	61.824	44.759	12.312	5.004	156.475
ZONE ALTIMETRICHE							
Montagna	20.643	22.561	18.490	12.078	4.308	1.838	45.111
Collina	40.570	49.454	37.523	27.277	6.826	2.857	94.100
Pianura	7.261	9.438	5.811	5.404	1.178	309	17.264
TOTALE	68.474	81.453	61.824	44.759	12.312	5.004	156.475

Tavola 2.57 - Aziende per categoria di altra manodopera aziendale, forma di conduzione, zona altimetrica e sesso

	ALTRA MANODOPERA AZIENDALE				
FORME DI CONDUZIONE ZONE ALTIMETRICHE	DIRIGENTI E IMPIEGATI		OPERAI ED ASSIMILATI		Totale
	A tempo indeterminato	A tempo determinato	A tempo indeterminato	A tempo determinato	
TOTALE					
FORME DI CONDUZIONE					
Conduzione diretta del coltivatore	108	4.142	767	33.484	38.208
Con manodopera familiare prevalente	31	2.224	280	19.371	21.839
Con manodopera extrafamiliare prevalente	77	1.918	487	14.113	16.369
Conduzione con salariati	310	488	216	2.966	3.692
Conduzione a colonia parziaria appoderata	6	41	16	83	136
Altra forma di conduzione	2	1	1	22	25
TOTALE	426	4.672	1.000	36.555	42.061
ZONE ALTIMETRICHE					
Montagna	141	1.631	296	11.131	13.023
Collina	193	2.588	584	22.121	25.153
Pianura	92	453	120	3.303	3.885
TOTALE	426	4.672	1.000	36.555	42.061
MASCHI					
FORME DI CONDUZIONE					
Conduzione diretta del coltivatore	85	3.278	553	26.738	30.457
Con manodopera familiare prevalente	21	1.804	198	16.061	18.039
Con manodopera extrafamiliare prevalente	64	1.474	355	10.677	12.418
Conduzione con salariati	303	447	194	2.487	3.161
Conduzione a colonia parziaria appoderata	4	34	12	71	116
Altra forma di conduzione	2	1	1	22	25
TOTALE	394	3.760	760	29.318	33.759
ZONE ALTIMETRICHE					
Montagna	127	1.249	198	8.516	9.959
Collina	178	2.093	463	17.763	20.231
Pianura	89	418	99	3.039	3.569
TOTALE	394	3.760	760	29.318	33.759
FEMMINE					
FORME DI CONDUZIONE					
Conduzione diretta del coltivatore	38	1.862	344	16.001	18.168
Con manodopera familiare prevalente	12	763	108	6.648	7.519
Con manodopera extrafamiliare prevalente	26	1.099	236	9.353	10.649
Conduzione con salariati	24	170	58	1.834	2.056
Conduzione a colonia parziaria appoderata	2	20	7	38	66
Altra forma di conduzione	1	-	-	2	3
TOTALE	65	2.052	409	17.875	20.293
ZONE ALTIMETRICHE					
Montagna	20	864	144	5.712	6.709
Collina	33	1.093	226	10.903	12.196
Pianura	12	95	39	1.260	1.388
TOTALE	65	2.052	409	17.875	20.293

Tavola 2.58 - Giornate di lavoro aziendale per categoria di manodopera familiare, forma di conduzione, zona altimetrica e sesso

FORME DI CONDUZIONE		FAMILIARI E PARENTI DEL CONDUTTORE			Totale
ZONE ALTIMETRICHE	Conduttore	Coniuge	Altri familiari del conduttore	Parenti del conduttore	
TOTALE					
FORME DI CONDUZIONE					
Conduzione diretta del coltivatore	9.016.819	3.399.365	1.699.057	659.425	14.774.666
Con solo manodopera familiare	7.111.533	2.779.194	1.329.405	511.629	11.731.761
Con manodopera familiare prevalente	1.325.718	494.065	298.035	116.617	2.234.435
Con manodopera extrafamiliare prevalente	579.568	126.106	71.617	31.179	808.470
Conduzione con salariati	195.571	40.501	26.957	11.936	274.965
Conduzione a colonia parziaria appoderata	12.204	4.041	3.154	1.983	21.382
Altra forma di conduzione	-	-	-	-	-
TOTALE	9.224.594	3.443.907	1.729.168	673.344	15.071.013
ZONE ALTIMETRICHE					
Montagna	2.748.981	1.083.635	569.130	263.962	4.665.708
Collina	5.419.032	2.047.390	926.949	345.518	8.738.889
Pianura	1.056.581	312.882	233.089	63.864	1.666.416
TOTALE	9.224.594	3.443.907	1.729.168	673.344	15.071.013
MASCHI					
FORME DI CONDUZIONE					
Conduzione diretta del coltivatore	6.657.795	920.573	1.161.233	359.428	9.099.029
Con solo manodopera familiare	5.220.212	761.184	906.322	270.469	7.158.187
Con manodopera familiare prevalente	993.898	127.200	203.603	66.610	1.391.311
Con manodopera extrafamiliare prevalente	443.685	32.189	51.308	22.349	549.531
Conduzione con salariati	151.277	12.396	21.057	8.654	193.384
Conduzione a colonia parziaria appoderata	8.510	800	2.319	1.394	13.023
Altra forma di conduzione	-	-	-	-	-
TOTALE	6.817.582	933.769	1.184.609	369.476	9.305.436
ZONE ALTIMETRICHE					
Montagna	1.954.469	283.332	366.462	123.990	2.728.253
Collina	4.011.197	562.613	640.327	198.857	5.412.994
Pianura	851.916	87.824	177.820	46.629	1.164.189
TOTALE	6.817.582	933.769	1.184.609	369.476	9.305.436
FEMMINE					
FORME DI CONDUZIONE					
Conduzione diretta del coltivatore	2.359.024	2.478.792	537.824	299.997	5.675.637
Con solo manodopera familiare	1.891.321	2.018.010	423.083	241.160	4.573.574
Con manodopera familiare prevalente	331.820	366.865	94.432	50.007	843.124
Con manodopera extrafamiliare prevalente	135.883	93.917	20.309	8.830	258.939
Conduzione con salariati	44.294	28.105	5.900	3.282	81.581
Conduzione a colonia parziaria appoderata	3.694	3.241	835	589	8.359
Altra forma di conduzione	-	-	-	-	-
TOTALE	2.407.012	2.510.138	544.559	303.868	5.765.577
ZONE ALTIMETRICHE					
Montagna	794.512	800.303	202.668	139.972	1.937.455
Collina	1.407.835	1.484.777	286.622	146.661	3.325.895
Pianura	204.665	225.058	55.269	17.235	502.227
TOTALE	2.407.012	2.510.138	544.559	303.868	5.765.577

Tavola 2.59 - Giornate di lavoro aziendale per categoria di altra manodopera aziendale, forma di conduzione, zona altimetrica e sesso

ALTRA MANODOPERA AZIENDALE					
FORME DI CONDUZIONE ZONE ALTIMETRICHE	DIRIGENTI E IMPIEGATI		OPERAI ED ASSIMILATI		Totale
	A tempo indeterminato	A tempo determinato	A tempo indeterminato	A tempo determinato	
TOTALE					
FORME DI CONDUZIONE					
Conduzione diretta del coltivatore	22.772	367.615	105.867	3.141.807	3.638.061
Con manodopera familiare prevalente	2.842	73.537	24.291	605.663	706.333
Con manodopera extrafamiliare prevalente	19.930	294.078	81.576	2.536.144	2.931.728
Conduzione con salariati	56.088	132.510	254.907	1.332.518	1.776.023
Conduzione a colonia parziaria appoderata	472	15.330	3.155	11.495	30.452
Altra forma di conduzione	56	20	51	1.920	2.047
TOTALE	79.388	515.475	363.980	4.487.740	5.446.583
ZONE ALTIMETRICHE					
Montagna	25.973	157.490	176.633	1.298.210	1.658.306
Collina	34.835	315.995	158.309	2.566.342	3.075.481
Pianura	18.580	41.990	29.038	623.188	712.796
TOTALE	79.388	515.475	363.980	4.487.740	5.446.583
MASCHI					
FORME DI CONDUZIONE					
Conduzione diretta del coltivatore	16.690	187.487	70.756	1.464.336	1.739.269
Con manodopera familiare prevalente	1.737	42.296	14.662	305.966	364.661
Con manodopera extrafamiliare prevalente	14.953	145.191	56.094	1.158.370	1.374.608
Conduzione con salariati	50.933	95.146	245.461	862.856	1.254.396
Conduzione a colonia parziaria appoderata	305	13.350	2.337	5.853	21.845
Altra forma di conduzione	42	20	51	1.467	1.580
TOTALE	67.970	296.003	318.605	2.334.512	3.017.090
ZONE ALTIMETRICHE					
Montagna	24.087	82.286	162.133	675.370	943.876
Collina	29.070	189.457	133.147	1.296.560	1.648.234
Pianura	14.813	24.260	23.325	362.582	424.980
TOTALE	67.970	296.003	318.605	2.334.512	3.017.090
FEMMINE					
FORME DI CONDUZIONE					
Conduzione diretta del coltivatore	6.082	180.128	35.111	1.677.471	1.898.792
Con manodopera familiare prevalente	1.105	31.241	9.629	299.697	341.672
Con manodopera extrafamiliare prevalente	4.977	148.887	25.482	1.377.774	1.557.120
Conduzione con salariati	5.155	37.364	9.446	469.662	521.627
Conduzione a colonia parziaria appoderata	167	1.980	818	5.642	8.607
Altra forma di conduzione	14	-	-	453	467
TOTALE	11.418	219.472	45.375	2.153.228	2.429.493
ZONE ALTIMETRICHE					
Montagna	1.886	75.204	14.500	622.840	714.430
Collina	5.765	126.538	25.162	1.269.782	1.427.247
Pianura	3.767	17.730	5.713	260.606	287.816
TOTALE	11.418	219.472	45.375	2.153.228	2.429.493

Tavola 2.60 - Componenti della manodopera familiare per categoria, classe di superficie totale, classe di superficie agricola utilizzata (SAU) e sesso

		FAMILIARI E PARENTI DEL CONDUTTORE					
CLASSI DI SUPERFICIE TOTALE CLASSI DI SAU	Conduttore	CONIUGE		ALTRI FAMILIARI DEL CONDUTTORE		Parenti del conduttore	Totale
		Totale	Di cui che lavora in azienda	Totale	Di cui che lavorano in azienda		
TOTALE							
CLASSI DI SUPERFICIE TOTALE (in ettari)							
Senza superficie	129	76	42	156	30	14	375
Meno di 1 ettaro	93.686	52.972	40.829	64.641	14.846	5.186	216.485
1 -- 2	41.810	24.837	19.655	29.674	9.271	2.974	99.295
2 -- 3	19.157	11.630	9.312	14.183	5.022	1.651	46.621
3 -- 5	17.609	10.455	8.301	13.199	5.014	1.751	43.014
5 -- 10	13.190	7.588	5.885	10.241	4.195	1.470	32.489
10 -- 20	5.700	3.284	2.515	4.923	1.974	650	14.557
20 -- 30	1.769	1.018	753	1.577	646	172	4.536
30 -- 50	1.328	727	512	1.141	465	142	3.338
50 -- 100	921	445	297	806	339	118	2.290
100 ed oltre	557	250	160	451	197	55	1.313
TOTALE	195.856	113.282	88.261	140.992	41.999	14.183	464.313
CLASSI DI SAU (in ettari)							
Senza superficie	1.770	736	351	898	139	60	3.464
Meno di 1 ettaro	106.338	60.404	46.913	72.968	17.394	6.036	245.746
1 -- 2	38.971	23.466	18.675	28.315	9.278	3.058	93.810
2 -- 3	16.659	10.084	8.022	12.687	4.684	1.495	40.925
3 -- 5	14.321	8.570	6.797	11.096	4.250	1.494	35.481
5 -- 10	10.166	5.720	4.373	8.141	3.435	1.199	25.226
10 -- 20	4.386	2.518	1.895	3.916	1.572	467	11.287
20 -- 30	1.348	765	554	1.218	487	140	3.471
30 -- 50	947	529	371	867	361	136	2.479
50 -- 100	664	345	220	613	270	58	1.680
100 ed oltre	286	145	90	273	129	40	744
TOTALE	195.856	113.282	88.261	140.992	41.999	14.183	464.313
MASCHI							
CLASSI DI SUPERFICIE TOTALE (in ettari)							
Senza superficie	101	18	15	90	25	9	218
Meno di 1 ettaro	56.189	17.980	14.825	37.096	9.681	3.196	114.461
1 -- 2	27.527	6.650	5.578	17.095	5.893	1.733	53.005
2 -- 3	13.220	2.698	2.296	8.255	3.251	903	25.076
3 -- 5	12.622	2.094	1.776	7.700	3.319	999	23.415
5 -- 10	9.673	1.463	1.213	6.030	2.834	874	18.040
10 -- 20	4.405	559	446	2.980	1.399	398	8.342
20 -- 30	1.397	167	137	957	454	108	2.629
30 -- 50	1.052	107	85	662	338	102	1.923
50 -- 100	730	59	43	456	233	80	1.325
100 ed oltre	466	34	23	272	146	38	810
TOTALE	127.382	31.829	26.437	81.593	27.573	8.440	249.244
CLASSI DI SAU (in ettari)							
Senza superficie	1.119	240	149	518	102	48	1.925
Meno di 1 ettaro	64.395	19.906	16.462	41.871	11.302	3.718	129.890
1 -- 2	26.035	6.086	5.151	16.349	5.864	1.718	50.188
2 -- 3	11.735	2.182	1.840	7.470	3.102	819	22.206
3 -- 5	10.432	1.679	1.441	6.479	2.827	881	19.471
5 -- 10	7.615	1.059	863	4.804	2.363	723	14.201
10 -- 20	3.417	424	331	2.356	1.111	273	6.470
20 -- 30	1.080	120	100	733	354	90	2.023
30 -- 50	765	70	57	483	254	103	1.421
50 -- 100	541	49	34	364	201	41	995
100 ed oltre	248	14	9	166	93	26	454
TOTALE	127.382	31.829	26.437	81.593	27.573	8.440	249.244

Tavola 2.60 segue - Componenti della manodopera familiare per categoria, classe di superficie totale, classe di superficie agricola utilizzata (SAU) e sesso

		FAMILIARI E PARENTI DEL CONDUTTORE					
CLASSI DI SUPERFICIE TOTALE CLASSI DI SAU	Conduttore	CONIUGE		ALTRI FAMILIARI DEL CONDUTTORE		Parenti del conduttore	Totale
		Totale	Di cui che lavora in azienda	Totale	Di cui che lavorano in azienda		
		FEMMINE					
CLASSI DI SUPERFICIE TOTALE (in ettari)							
Senza superficie	28	58	27	66	5	5	157
Meno di 1 ettaro	37.497	34.992	26.004	27.545	5.165	1.990	102.024
1 -- 2	14.283	18.187	14.077	12.579	3.378	1.241	46.290
2 -- 3	5.937	8.932	7.016	5.928	1.771	748	21.545
3 -- 5	4.987	8.361	6.525	5.499	1.695	752	19.599
5 -- 10	3.517	6.125	4.672	4.211	1.361	596	14.449
10 -- 20	1.295	2.725	2.069	1.943	575	252	6.215
20 -- 30	372	851	616	620	192	64	1.907
30 -- 50	276	620	427	479	127	40	1.415
50 -- 100	191	386	254	350	106	38	965
100 ed oltre	91	216	137	179	51	17	503
TOTALE	68.474	81.453	61.824	59.399	14.426	5.743	215.069
CLASSI DI SAU (in ettari)							
Senza superficie	651	496	202	380	37	12	1.539
Meno di 1 ettaro	41.943	40.498	30.451	31.097	6.092	2.318	115.856
1 -- 2	12.936	17.380	13.524	11.966	3.414	1.340	43.622
2 -- 3	4.924	7.902	6.182	5.217	1.582	676	18.719
3 -- 5	3.889	6.891	5.356	4.617	1.423	613	16.010
5 -- 10	2.551	4.661	3.510	3.337	1.072	476	11.025
10 -- 20	969	2.094	1.564	1.560	461	194	4.817
20 -- 30	268	645	454	485	133	50	1.448
30 -- 50	182	459	314	384	107	33	1.058
50 -- 100	123	296	186	249	69	17	685
100 ed oltre	38	131	81	107	36	14	290
TOTALE	68.474	81.453	61.824	59.399	14.426	5.743	215.069

Tavola 2.61 - Persone per categoria di altra manodopera aziendale, classe di superficie totale, classe di superficie agricola utilizzata (SAU) e sesso

	ALTRA MANODOPERA AZIENDALE				
CLASSI DI SUPERFICIE TOTALE CLASSI DI SAU	DIRIGENTI E IMPIEGATI		OPERAI ED ASSIMILATI		Totale
	A tempo indeterminato	A tempo determinato	A tempo indeterminato	A tempo determinato	
TOTALE					
CLASSI DI SUPERFICIE TOTALE (in ettari)					
Senza superficie	-	-	3	10	13
Meno di 1 ettaro	25	2.599	185	19.359	22.168
1 -- 2	35	1.549	194	15.760	17.538
2 -- 3	27	895	155	9.147	10.224
3 -- 5	38	1.206	215	10.474	11.933
5 -- 10	78	1.397	232	11.447	13.154
10 -- 20	44	1.002	148	8.499	9.693
20 -- 30	21	572	84	3.935	4.612
30 -- 50	36	482	78	4.080	4.676
50 -- 100	75	396	129	4.732	5.332
100 ed oltre	258	938	851	9.135	11.182
TOTALE	637	11.036	2.274	96.578	110.525
CLASSI DI SAU (in ettari)					
Senza superficie	80	132	336	1.542	2.090
Meno di 1 ettaro	38	3.060	238	23.363	26.699
1 -- 2	38	1.717	210	16.236	18.201
2 -- 3	35	835	178	8.824	9.872
3 -- 5	38	1.143	201	9.792	11.174
5 -- 10	78	1.250	215	10.193	11.736
10 -- 20	55	903	194	8.053	9.205
20 -- 30	17	550	75	3.897	4.539
30 -- 50	51	385	91	3.798	4.325
50 -- 100	66	297	124	4.852	5.339
100 ed oltre	141	764	412	6.028	7.345
TOTALE	637	11.036	2.274	96.578	110.525
MASCHI					
CLASSI DI SUPERFICIE TOTALE (in ettari)					
Senza superficie	-	-	3	10	13
Meno di 1 ettaro	23	1.788	118	13.759	15.688
1 -- 2	27	932	119	9.275	10.353
2 -- 3	16	499	85	5.022	5.622
3 -- 5	31	679	131	5.794	6.635
5 -- 10	63	847	145	5.886	6.941
10 -- 20	37	604	91	3.971	4.703
20 -- 30	19	290	65	1.748	2.122
30 -- 50	33	271	64	1.841	2.209
50 -- 100	64	212	104	2.185	2.565
100 ed oltre	240	703	820	5.826	7.589
TOTALE	553	6.825	1.745	55.317	64.440
CLASSI DI SAU (in ettari)					
Senza superficie	80	105	333	1.523	2.041
Meno di 1 ettaro	32	2.088	148	16.390	18.658
1 -- 2	28	1.053	129	9.183	10.393
2 -- 3	22	466	103	4.949	5.540
3 -- 5	31	672	116	5.337	6.156
5 -- 10	68	766	143	5.039	6.016
10 -- 20	47	449	141	3.750	4.387
20 -- 30	14	269	58	1.716	2.057
30 -- 50	46	233	80	1.654	2.013
50 -- 100	55	158	98	2.349	2.660
100 ed oltre	130	566	396	3.427	4.519
TOTALE	553	6.825	1.745	55.317	64.440

Tavola 2.61 segue - Persone per categoria di altra manodopera aziendale, classe di superficie totale, classe di superficie agricola utilizzata (SAU) e sesso

	ALTRA MANODOPERA AZIENDALE				
CLASSI DI SUPERFICIE TOTALE CLASSI DI SAU	DIRIGENTI E IMPIEGATI		OPERAI ED ASSIMILATI		Totale
	A tempo indeterminato	A tempo determinato	A tempo indeterminato	A tempo determinato	
FEMMINE					
CLASSI DI SUPERFICIE TOTALE (in ettari)					
Senza superficie	-	-	-	-	-
Meno di 1 ettaro	2	811	67	5.600	6.480
1 -- 2	8	617	75	6.485	7.185
2 -- 3	11	396	70	4.125	4.602
3 -- 5	7	527	84	4.680	5.298
5 -- 10	15	550	87	5.561	6.213
10 -- 20	7	398	57	4.528	4.990
20 -- 30	2	282	19	2.187	2.490
30 -- 50	3	211	14	2.239	2.467
50 -- 100	11	184	25	2.547	2.767
100 ed oltre	18	235	31	3.309	3.593
TOTALE	84	4.211	529	41.261	46.085
CLASSI DI SAU (in ettari)					
Senza superficie	-	27	3	19	49
Meno di 1 ettaro	6	972	90	6.973	8.041
1 -- 2	10	664	81	7.053	7.808
2 -- 3	13	369	75	3.875	4.332
3 -- 5	7	471	85	4.455	5.018
5 -- 10	10	484	72	5.154	5.720
10 -- 20	8	454	53	4.303	4.818
20 -- 30	3	281	17	2.181	2.482
30 -- 50	5	152	11	2.144	2.312
50 -- 100	11	139	26	2.503	2.679
100 ed oltre	11	198	16	2.601	2.826
TOTALE	84	4.211	529	41.261	46.085

Tavola 2.62 - Persone per categoria di manodopera familiare, forma di conduzione, zona altimetrica e sesso

		FAMILIARI E PARENTI DEL CONDUTTORE					
FORME DI CONDUZIONE ZONE ALTIMETRICHE	Conduttore	CONIUGE		ALTRI FAMILIARI DEL CONDUTTORE		Parenti del conduttore	Totale
		Totale	Di cui che lavora in azienda	Totale	Di cui che lavorano in azienda		
TOTALE							
FORME DI CONDUZIONE							
Conduzione diretta del coltivatore	190.192	111.043	87.137	138.051	41.517	13.943	453.229
<i>Con solo manodopera familiare</i>	<i>151.984</i>	<i>90.890</i>	<i>71.994</i>	<i>113.799</i>	<i>33.598</i>	<i>11.103</i>	<i>367.776</i>
<i>Con manodopera familiare prevalente</i>	<i>21.839</i>	<i>13.116</i>	<i>10.956</i>	<i>16.543</i>	<i>6.379</i>	<i>2.272</i>	<i>53.770</i>
<i>Con manodopera extrafamiliare prevalente</i>	<i>16.369</i>	<i>7.037</i>	<i>4.187</i>	<i>7.709</i>	<i>1.540</i>	<i>568</i>	<i>31.683</i>
Conduzione con salariati	5.401	2.147	1.072	2.812	450	214	10.574
Conduzione a colonia parziaria appoderata	263	92	52	129	32	26	510
TOTALE	195.856	113.282	88.261	140.992	41.999	14.183	464.313
ZONE ALTIMETRICHE							
Montagna	56.921	31.742	26.293	37.957	13.907	4.688	131.308
Collina	116.139	68.825	53.557	85.426	23.137	8.150	278.540
Pianura	22.796	12.715	8.411	17.609	4.955	1.345	54.465
TOTALE	195.856	113.282	88.261	140.992	41.999	14.183	464.313
MASCHI							
FORME DI CONDUZIONE							
Conduzione diretta del coltivatore	123.797	31.211	26.064	79.957	27.240	8.265	243.230
<i>Con solo manodopera familiare</i>	<i>99.977</i>	<i>25.871</i>	<i>21.772</i>	<i>66.074</i>	<i>22.112</i>	<i>6.509</i>	<i>198.431</i>
<i>Con manodopera familiare prevalente</i>	<i>13.888</i>	<i>3.590</i>	<i>3.149</i>	<i>9.530</i>	<i>4.102</i>	<i>1.349</i>	<i>28.357</i>
<i>Con manodopera extrafamiliare prevalente</i>	<i>9.932</i>	<i>1.750</i>	<i>1.143</i>	<i>4.353</i>	<i>1.026</i>	<i>407</i>	<i>16.442</i>
Conduzione con salariati	3.433	593	357	1.563	310	159	5.748
Conduzione a colonia parziaria appoderata	152	25	16	73	23	16	266
TOTALE	127.382	31.829	26.437	81.593	27.573	8.440	249.244
ZONE ALTIMETRICHE							
Montagna	36.278	9.181	7.803	22.023	8.838	2.519	70.001
Collina	75.569	19.371	16.034	49.240	15.193	4.935	149.115
Pianura	15.535	3.277	2.600	10.330	3.542	986	30.128
TOTALE	127.382	31.829	26.437	81.593	27.573	8.440	249.244
FEMMINE							
FORME DI CONDUZIONE							
Conduzione diretta del coltivatore	66.395	79.832	61.073	58.094	14.277	5.678	209.999
<i>Con solo manodopera familiare</i>	<i>52.007</i>	<i>65.019</i>	<i>50.222</i>	<i>47.725</i>	<i>11.486</i>	<i>4.594</i>	<i>169.345</i>
<i>Con manodopera familiare prevalente</i>	<i>7.951</i>	<i>9.526</i>	<i>7.807</i>	<i>7.013</i>	<i>2.277</i>	<i>923</i>	<i>25.413</i>
<i>Con manodopera extrafamiliare prevalente</i>	<i>6.437</i>	<i>5.287</i>	<i>3.044</i>	<i>3.356</i>	<i>514</i>	<i>161</i>	<i>15.241</i>
Conduzione con salariati	1.968	1.554	715	1.249	140	55	4.826
Conduzione a colonia parziaria appoderata	111	67	36	56	9	10	244
TOTALE	68.474	81.453	61.824	59.399	14.426	5.743	215.069
ZONE ALTIMETRICHE							
Montagna	20.643	22.561	18.490	15.934	5.069	2.169	61.307
Collina	40.570	49.454	37.523	36.186	7.944	3.215	129.425
Pianura	7.261	9.438	5.811	7.279	1.413	359	24.337
TOTALE	68.474	81.453	61.824	59.399	14.426	5.743	215.069

Tavola 2.63 - Persone per categoria di altra manodopera aziendale, forma di conduzione, zona altimetrica e sesso

	ALTRA MANODOPERA AZIENDALE				
FORME DI CONDUZIONE ZONE ALTIMETRICHE	DIRIGENTI E IMPIEGATI		OPERAI ED ASSIMILATI		Totale
	A tempo indeterminato	A tempo determinato	A tempo indeterminato	A tempo determinato	
TOTALE					
FORME DI CONDUZIONE					
Conduzione diretta del coltivatore	164	8.744	1.213	79.924	90.045
Con manodopera familiare prevalente	38	3.583	392	35.017	39.030
Con manodopera extrafamiliare prevalente	126	5.161	821	44.907	51.015
Conduzione con salariati	464	2.045	1.034	16.404	19.947
Conduzione a colonia parziaria appoderata	6	246	26	202	480
Altra forma di conduzione	3	1	1	48	53
TOTALE	637	11.036	2.274	96.578	110.525
ZONE ALTIMETRICHE					
Montagna	219	3.659	876	26.630	31.384
Collina	289	6.175	1.174	57.836	65.474
Pianura	129	1.202	224	12.112	13.667
TOTALE	637	11.036	2.274	96.578	110.525
MASCHI					
FORME DI CONDUZIONE					
Conduzione diretta del coltivatore	113	5.151	771	45.390	51.425
Con manodopera familiare prevalente	23	2.467	258	23.519	26.267
Con manodopera extrafamiliare prevalente	90	2.684	513	21.871	25.158
Conduzione con salariati	434	1.471	956	9.766	12.627
Conduzione a colonia parziaria appoderata	4	202	17	119	342
Altra forma di conduzione	2	1	1	42	46
TOTALE	553	6.825	1.745	55.317	64.440
ZONE ALTIMETRICHE					
Montagna	197	2.030	699	15.208	18.134
Collina	242	3.872	872	32.510	37.496
Pianura	114	923	174	7.599	8.810
TOTALE	553	6.825	1.745	55.317	64.440
FEMMINE					
FORME DI CONDUZIONE					
Conduzione diretta del coltivatore	51	3.593	442	34.534	38.620
Con manodopera familiare prevalente	15	1.116	134	11.498	12.763
Con manodopera extrafamiliare prevalente	36	2.477	308	23.036	25.857
Conduzione con salariati	30	574	78	6.638	7.320
Conduzione a colonia parziaria appoderata	2	44	9	83	138
Altra forma di conduzione	1	-	-	6	7
TOTALE	84	4.211	529	41.261	46.085
ZONE ALTIMETRICHE					
Montagna	22	1.629	177	11.422	13.250
Collina	47	2.303	302	25.326	27.978
Pianura	15	279	50	4.513	4.857
TOTALE	84	4.211	529	41.261	46.085

Tavola 2.64 - Componenti la famiglia del conduttore per numero di componenti, classe di superficie agricola utilizzata (SAU) , classe di giornate di lavoro aziendale e sesso

CLASSI DI SAU CLASSI DI GIORNATE DI LAVORO AZIENDALE	NUMERO DI COMPONENTI							Totale
	1	2	3	4	5	6 ED OLTRE		
						Famiglie	Componenti	
TOTALE								
CLASSI DI SAU (in ettari)								
Senza superficie	913	906	396	744	375	11	70	3.404
Meno di 1 ettaro	35.604	73.906	39.471	53.752	31.875	811	5.102	239.710
1 -- 2	11.612	28.122	16.488	19.776	12.450	368	2.304	90.752
2 -- 3	4.837	11.770	7.284	8.904	5.610	161	1.025	39.430
3 -- 5	4.286	9.762	6.240	7.732	4.795	182	1.172	33.987
5 -- 10	3.309	6.396	4.359	5.292	3.525	178	1.146	24.027
10 -- 20	1.368	2.578	1.896	2.512	1.915	86	551	10.820
20 -- 30	431	772	546	776	655	24	151	3.331
30 -- 50	293	554	402	564	440	14	90	2.343
50 -- 100	245	310	279	372	300	18	116	1.622
100 ed oltre	106	128	126	160	130	8	54	704
TOTALE	63.004	135.204	77.487	100.584	62.070	1.861	11.781	450.130
CLASSI DI GIORNATE DI LAVORO AZIENDALE								
Meno di 50	46.277	96.980	59.245	83.923	52.841	1.011	9.645	348.911
50 -- 100	9.391	21.872	10.272	9.336	5.031	369	1.075	56.977
100 -- 200	5.281	12.067	5.857	5.194	2.927	296	729	32.055
200 -- 300	1.200	2.436	1.208	1.186	722	87	163	6.915
300 -- 500	855	1.849	905	945	549	98	169	5.272
500 -- 1000	-	-	-	-	-	-	-	-
1000 -- 2500	-	-	-	-	-	-	-	-
2500 ed oltre	-	-	-	-	-	-	-	-
TOTALE	63.004	135.204	77.487	100.584	62.070	1.861	11.781	450.130
MASCHI								
CLASSI DI SAU (in ettari)								
Senza superficie	561	459	207	414	197	11	39	1.877
Meno di 1 ettaro	19.485	36.886	20.975	28.724	17.316	811	2.786	126.172
1 -- 2	6.847	14.167	8.744	10.724	6.727	368	1.261	48.470
2 -- 3	3.005	5.957	3.947	4.865	3.040	161	573	21.387
3 -- 5	2.781	4.980	3.428	4.234	2.545	182	622	18.590
5 -- 10	2.283	3.348	2.430	2.861	1.932	178	624	13.478
10 -- 20	967	1.360	1.092	1.418	1.064	86	296	6.197
20 -- 30	327	408	325	419	362	24	92	1.933
30 -- 50	219	286	229	305	227	14	52	1.318
50 -- 100	192	170	151	208	167	18	66	954
100 ed oltre	88	71	76	84	78	8	31	428
TOTALE	36.755	68.092	41.604	54.256	33.655	1.861	6.442	240.804
CLASSI DI GIORNATE DI LAVORO AZIENDALE								
Meno di 50	25.282	45.405	30.490	44.127	28.080	1.011	5.155	178.539
50 -- 100	6.104	12.625	5.996	5.535	2.970	369	594	33.824
100 -- 200	3.715	7.125	3.527	3.088	1.697	296	451	19.603
200 -- 300	966	1.643	888	808	494	87	117	4.916
300 -- 500	688	1.294	703	698	414	98	125	3.922
500 -- 1000	-	-	-	-	-	-	-	-
1000 -- 2500	-	-	-	-	-	-	-	-
2500 ed oltre	-	-	-	-	-	-	-	-
TOTALE	36.755	68.092	41.604	54.256	33.655	1.861	6.442	240.804

Tavola 2.64 segue - Componenti la famiglia del conduttore per numero di componenti , classe di superficie agricola utilizzata (SAU), classe di giornate di lavoro aziendale e sesso

CLASSI DI SAU CLASSI DI GIORNATE DI LAVORO AZIENDALE	NUMERO DI COMPONENTI							Totale
	1	2	3	4	5	6 ED OLTRE		
						Famiglie	Componenti	
FEMMINE								
CLASSI DI SAU (in ettari)								
Senza superficie	352	447	189	330	178	11	31	1.527
Meno di 1 ettaro	16.119	37.020	18.496	25.028	14.559	811	2.316	113.538
1 -- 2	4.765	13.955	7.744	9.052	5.723	368	1.043	42.282
2 -- 3	1.832	5.813	3.337	4.039	2.570	161	452	18.043
3 -- 5	1.505	4.782	2.812	3.498	2.250	182	550	15.397
5 -- 10	1.026	3.048	1.929	2.431	1.593	178	522	10.549
10 -- 20	401	1.218	804	1.094	851	86	255	4.623
20 -- 30	104	364	221	357	293	24	59	1.398
30 -- 50	74	268	173	259	213	14	38	1.025
50 -- 100	53	140	128	164	133	18	50	668
100 ed oltre	18	57	50	76	52	8	23	276
TOTALE	26.249	67.112	35.883	46.328	28.415	1.861	5.339	209.326
CLASSI DI GIORNATE DI LAVORO AZIENDALE								
Meno di 50	20.995	51.575	28.755	39.796	24.761	1.011	4.490	170.372
50 -- 100	3.287	9.247	4.276	3.801	2.061	369	481	23.153
100 -- 200	1.566	4.942	2.330	2.106	1.230	296	278	12.452
200 -- 300	234	793	320	378	228	87	46	1.999
300 -- 500	167	555	202	247	135	98	44	1.350
500 -- 1000	-	-	-	-	-	-	-	-
1000 -- 2500	-	-	-	-	-	-	-	-
2500 ed oltre	-	-	-	-	-	-	-	-
TOTALE	26.249	67.112	35.883	46.328	28.415	1.861	5.339	209.326

Tavola 2.65 - Componenti la famiglia del conduttore per numero di componenti, forma di conduzione, zona altimetrica e sesso

FORME DI CONDUZIONE ZONE ALTIMETRICHE	NUMERO DI COMPONENTI							Totale
	1	2	3	4	5	6 ED OLTRE		
						Famiglie	Componenti	
TOTALE								
FORME DI CONDUZIONE								
Conduzione diretta del coltivatore	60.035	132.502	75.942	98.376	60.810	1.836	11.621	439.286
Con solo manodopera familiare	45.977	106.572	61.686	81.644	50.990	1.550	9.804	356.673
Con manodopera familiare prevalente	6.091	16.096	9.897	11.452	6.685	201	1.277	51.498
Con manodopera extrafamiliare prevalente	7.967	9.834	4.359	5.280	3.135	85	540	31.115
Conduzione con salariati	2.830	2.562	1.479	2.124	1.205	25	160	10.360
Conduzione a colonia parziaria appoderata	139	140	66	84	55	-	-	484
TOTALE	63.004	135.204	77.487	100.584	62.070	1.861	11.781	450.130
ZONE ALTIMETRICHE								
Montagna	19.293	40.172	22.077	26.340	15.190	560	3.548	126.620
Collina	35.645	81.956	46.218	61.484	38.425	1.054	6.662	270.390
Pianura	8.066	13.076	9.192	12.760	8.455	247	1.571	53.120
TOTALE	63.004	135.204	77.487	100.584	62.070	1.861	11.781	450.130
MASCHI								
FORME DI CONDUZIONE								
Conduzione diretta del coltivatore	35.029	66.732	40.767	53.099	32.982	1.836	6.356	234.965
Con solo manodopera familiare	27.762	53.775	33.208	44.041	27.755	1.550	5.381	191.922
Con manodopera familiare prevalente	3.240	8.080	5.261	6.170	3.571	201	686	27.008
Con manodopera extrafamiliare prevalente	4.027	4.877	2.298	2.888	1.656	85	289	16.035
Conduzione con salariati	1.655	1.293	799	1.116	640	25	86	5.589
Conduzione a colonia parziaria appoderata	71	67	38	41	33	-	-	250
TOTALE	36.755	68.092	41.604	54.256	33.655	1.861	6.442	240.804
ZONE ALTIMETRICHE								
Montagna	11.113	20.140	11.854	14.128	8.280	560	1.967	67.482
Collina	20.478	41.307	24.791	33.204	20.774	1.054	3.626	144.180
Pianura	5.164	6.645	4.959	6.924	4.601	247	849	29.142
TOTALE	36.755	68.092	41.604	54.256	33.655	1.861	6.442	240.804
FEMMINE								
FORME DI CONDUZIONE								
Conduzione diretta del coltivatore	25.006	65.770	35.175	45.277	27.828	1.836	5.265	204.321
Con solo manodopera familiare	18.215	52.797	28.478	37.603	23.235	1.550	4.423	164.751
Con manodopera familiare prevalente	2.851	8.016	4.636	5.282	3.114	201	591	24.490
Con manodopera extrafamiliare prevalente	3.940	4.957	2.061	2.392	1.479	85	251	15.080
Conduzione con salariati	1.175	1.269	680	1.008	565	25	74	4.771
Conduzione a colonia parziaria appoderata	68	73	28	43	22	-	-	234
TOTALE	26.249	67.112	35.883	46.328	28.415	1.861	5.339	209.326
ZONE ALTIMETRICHE								
Montagna	8.180	20.032	10.223	12.212	6.910	560	1.581	59.138
Collina	15.167	40.649	21.427	28.280	17.651	1.054	3.036	126.210
Pianura	2.902	6.431	4.233	5.836	3.854	247	722	23.978
TOTALE	26.249	67.112	35.883	46.328	28.415	1.861	5.339	209.326

Tavola 2.66 - Componenti la famiglia e parenti del conduttore con attività lavorativa esercitata esclusivamente o prevalentemente presso l'azienda o fuori l'azienda per settore di attività economica, classe di superficie agricola utilizzata (SAU) e forma di conduzione

CLASSI DI SAU FORME DI CONDUZIONE	Esclusivamente presso l'azienda	PREVALENTEMENTE PRESSO L'AZIENDA					Totale
		In agricoltura	Nell'industria	Nel commercio, pubblici esercizi e alberghi	Nei servizi (esclusa la Pubblica Ammin.)	Nella Pubblica Ammin.	
CONDUTTORE							
CLASSI DI SAU (in ettari)							
Senza superficie	1.257	3	-	2	1	-	6
Meno di 1 ettaro	71.727	46	20	15	19	6	106
1 -- 2	26.497	62	14	10	27	3	116
2 -- 3	11.494	59	13	5	18	7	102
3 -- 5	10.219	94	8	10	27	2	141
5 -- 10	7.435	93	13	14	27	4	151
10 -- 20	3.262	88	11	5	20	5	129
20 -- 30	1.014	27	2	3	8	1	41
30 -- 50	732	23	1	2	10	1	37
50 -- 100	514	19	2	3	4	-	28
100 ed oltre	227	6	1	-	4	-	11
TOTALE	134.378	520	85	69	165	29	868
FORME DI CONDUZIONE							
Conduzione diretta del coltivatore	130.191	504	82	66	158	27	837
Con solo manodopera familiare	103.212	374	62	48	100	23	607
Con manodopera familiare prevalente	15.494	98	9	12	41	3	163
Con manodopera extrafamiliare prevalente	11.485	32	11	6	17	1	67
Conduzione con salariati	4.000	14	2	3	6	2	27
Conduzione a colonia parziaria appoderata	187	2	1	-	1	-	4
TOTALE	134.378	520	85	69	165	29	868
CONIUGE							
CLASSI DI SAU (in ettari)							
Senza superficie	239	-	-	-	-	-	-
Meno di 1 ettaro	32.978	10	-	3	7	8	28
1 -- 2	13.256	14	3	3	6	-	26
2 -- 3	5.804	11	1	-	5	3	20
3 -- 5	4.875	18	2	3	5	2	30
5 -- 10	3.181	29	-	8	3	-	40
10 -- 20	1.345	25	-	-	2	-	27
20 -- 30	398	11	-	-	1	-	12
30 -- 50	266	8	-	1	2	1	12
50 -- 100	155	6	-	-	-	-	6
100 ed oltre	65	-	-	-	1	-	1
TOTALE	62.562	132	6	18	32	14	202
FORME DI CONDUZIONE							
Conduzione diretta del coltivatore	61.760	131	6	17	31	13	198
Con solo manodopera familiare	51.019	99	6	12	25	11	153
Con manodopera familiare prevalente	7.931	26	-	4	4	2	36
Con manodopera extrafamiliare prevalente	2.810	6	-	1	2	-	9
Conduzione con salariati	757	1	-	1	1	1	4
Conduzione a colonia parziaria appoderata	45	-	-	-	-	-	-
TOTALE	62.562	132	6	18	32	14	202

Tavola 2.66 segue - Componenti la famiglia e parenti del conduttore con attività lavorativa esercitata esclusivamente o prevalentemente presso l'azienda o fuori l'azienda per settore di attività economica, classe di superficie agricola utilizzata (SAU) e forma di conduzione

CLASSI DI SAU FORME DI CONDUZIONE	Esclusivamente presso l'azienda	PREVALENTEMENTE PRESSO L'AZIENDA					Totale
		In agricoltura	Nell'industria	Nel commercio, pubblici esercizi e alberghi	Nei servizi (esclusa la Pubblica Ammin.)	Nella Pubblica Ammin.	
ALTRI FAMILIARI CHE LAVORANO IN AZIENDA							
CLASSI DI SAU (in ettari)							
Senza superficie	94	2	-	-	-	-	2
Meno di 1 ettaro	11.634	5	3	-	2	-	10
1 -- 2	6.145	1	1	1	2	2	7
2 -- 3	3.131	5	2	1	-	-	8
3 -- 5	2.894	1	2	-	3	-	6
5 -- 10	2.375	19	-	2	5	-	26
10 -- 20	1.183	16	-	1	4	-	21
20 -- 30	379	2	-	-	3	-	5
30 -- 50	292	7	-	-	3	-	10
50 -- 100	215	2	-	1	-	-	3
100 ed oltre	100	4	-	-	-	-	4
TOTALE	28.442	64	8	6	22	2	102
FORME DI CONDUZIONE							
Conduzione diretta del coltivatore	28.088	59	8	5	22	2	96
Con solo manodopera familiare	22.950	41	7	3	14	2	67
Con manodopera familiare prevalente	4.165	13	1	1	5	-	20
Con manodopera extrafamiliare prevalente	973	5	-	1	3	-	9
Conduzione con salariati	332	3	-	1	-	-	4
Conduzione a colonia parziaria appoderata	22	2	-	-	-	-	2
TOTALE	28.442	64	8	6	22	2	102
PARENTI							
CLASSI DI SAU (in ettari)							
Senza superficie	43	-	-	-	-	-	-
Meno di 1 ettaro	3.715	-	1	-	5	-	6
1 -- 2	1.996	1	-	-	-	-	1
2 -- 3	981	1	1	-	-	-	2
3 -- 5	972	2	1	-	1	-	4
5 -- 10	785	4	-	1	-	-	5
10 -- 20	307	1	-	-	1	-	2
20 -- 30	114	-	-	-	-	2	2
30 -- 50	93	2	-	-	-	-	2
50 -- 100	44	-	-	-	-	-	-
100 ed oltre	32	-	-	-	-	-	-
TOTALE	9.082	11	3	1	7	2	24
FORME DI CONDUZIONE							
Conduzione diretta del coltivatore	8.928	9	3	1	6	2	21
Con solo manodopera familiare	7.160	6	2	-	2	-	10
Con manodopera familiare prevalente	1.446	3	1	1	4	2	11
Con manodopera extrafamiliare prevalente	322	-	-	-	-	-	-
Conduzione con salariati	134	2	-	-	1	-	3
Conduzione a colonia parziaria appoderata	20	-	-	-	-	-	-
TOTALE	9.082	11	3	1	7	2	24

Tavola 2.66 segue - Componenti la famiglia e parenti del conduttore con attività lavorativa esercitata esclusivamente o prevalentemente presso l'azienda o fuori l'azienda per settore di attività economica, classe di superficie agricola utilizzata (SAU) e forma di conduzione

CLASSI DI SAU FORME DI CONDUZIONE	PREVALENTEMENTE FUORI L'AZIENDA					Totale
	In agricoltura	Nell'industria	Nel commercio, pubblici esercizi e alberghi	Nei servizi (esclusa la Pubblica Ammin.)	Nella Pubblica Ammin.	
CONDUTTORE						
CLASSI DI SAU (in ettari)						
Senza superficie	101	85	62	116	143	507
Meno di 1 ettaro	8.070	7.288	4.676	7.592	6.879	34.505
1 -- 2	3.435	2.393	1.557	2.641	2.332	12.358
2 -- 3	1.552	868	576	1.095	972	5.063
3 -- 5	1.286	619	444	854	758	3.961
5 -- 10	812	315	315	604	534	2.580
10 -- 20	309	113	118	247	208	995
20 -- 30	79	23	24	95	72	293
30 -- 50	44	17	29	56	32	178
50 -- 100	36	13	9	41	23	122
100 ed oltre	12	4	7	15	10	48
TOTALE	15.736	11.738	7.817	13.356	11.963	60.610
FORME DI CONDUZIONE						
Conduzione diretta del coltivatore	15.521	11.510	7.582	12.952	11.599	59.164
Con solo manodopera familiare	13.520	9.588	5.988	10.206	8.863	48.165
Con manodopera familiare prevalente	1.381	1.182	884	1.358	1.377	6.182
Con manodopera extrafamiliare prevalente	620	740	710	1.388	1.359	4.817
Conduzione con salariati	208	221	227	375	343	1.374
Conduzione a colonia parziaria appoderata	7	7	8	29	21	72
TOTALE	15.736	11.738	7.817	13.356	11.963	60.610
CONIUGE						
CLASSI DI SAU (in ettari)						
Senza superficie	35	15	20	17	25	112
Meno di 1 ettaro	5.137	2.152	1.619	2.505	2.494	13.907
1 -- 2	2.521	677	555	800	840	5.393
2 -- 3	1.124	235	203	308	328	2.198
3 -- 5	1.006	188	154	269	275	1.892
5 -- 10	643	102	79	159	169	1.152
10 -- 20	281	26	49	73	94	523
20 -- 30	72	7	9	24	32	144
30 -- 50	51	2	10	21	9	93
50 -- 100	30	4	6	13	6	59
100 ed oltre	15	1	-	3	5	24
TOTALE	10.915	3.409	2.704	4.192	4.277	25.497
FORME DI CONDUZIONE						
Conduzione diretta del coltivatore	10.802	3.372	2.664	4.141	4.200	25.179
Con solo manodopera familiare	9.077	2.877	2.167	3.369	3.332	20.822
Con manodopera familiare prevalente	1.161	376	337	549	566	2.989
Con manodopera extrafamiliare prevalente	564	119	160	223	302	1.368
Conduzione con salariati	110	34	40	51	76	311
Conduzione a colonia parziaria appoderata	3	3	-	-	1	7
TOTALE	10.915	3.409	2.704	4.192	4.277	25.497

Tavola 2.66 segue - Componenti la famiglia e parenti del conduttore con attività lavorativa esercitata esclusivamente o prevalentemente presso l'azienda o fuori l'azienda per settore di attività economica, classe di superficie agricola utilizzata (SAU) e forma di conduzione

CLASSI DI SAU FORME DI CONDUZIONE	PREVALENTEMENTE FUORI L'AZIENDA					Totale
	In agricoltura	Nell'industria	Nel commercio, pubblici esercizi e alberghi	Nei servizi (esclusa la Pubblica Ammin.)	Nella Pubblica Ammin.	
ALTRI FAMILIARI CHE LAVORANO IN AZIENDA						
CLASSI DI SAU (in ettari)						
Senza superficie	11	9	7	8	8	43
Meno di 1 ettaro	1.396	1.309	958	1.251	836	5.750
1 -- 2	930	685	434	612	465	3.126
2 -- 3	443	344	233	301	224	1.545
3 -- 5	459	287	155	274	175	1.350
5 -- 10	403	173	133	169	156	1.034
10 -- 20	164	52	44	63	45	368
20 -- 30	37	12	9	29	16	103
30 -- 50	23	3	9	13	11	59
50 -- 100	21	8	3	14	6	52
100 ed oltre	11	3	1	5	5	25
TOTALE	3.898	2.885	1.986	2.739	1.947	13.455
FORME DI CONDUZIONE						
Conduzione diretta del coltivatore	3.852	2.867	1.966	2.715	1.933	13.333
Con solo manodopera familiare	3.140	2.337	1.544	2.101	1.459	10.581
Con manodopera familiare prevalente	550	449	346	500	349	2.194
Con manodopera extrafamiliare prevalente	162	81	76	114	125	558
Conduzione con salariati	44	16	19	21	14	114
Conduzione a colonia parziaria appoderata	2	2	1	3	-	8
TOTALE	3.898	2.885	1.986	2.739	1.947	13.455
PARENTI						
CLASSI DI SAU (in ettari)						
Senza superficie	7	1	1	5	3	17
Meno di 1 ettaro	645	410	313	486	461	2.315
1 -- 2	362	164	122	202	211	1.061
2 -- 3	175	93	67	88	89	512
3 -- 5	170	103	66	97	82	518
5 -- 10	179	51	44	58	77	409
10 -- 20	82	16	12	25	23	158
20 -- 30	7	3	2	6	6	24
30 -- 50	16	4	5	12	4	41
50 -- 100	9	1	-	1	3	14
100 ed oltre	6	-	-	2	-	8
TOTALE	1.658	846	632	982	959	5.077
FORME DI CONDUZIONE						
Conduzione diretta del coltivatore	1.625	842	612	963	952	4.994
Con solo manodopera familiare	1.330	695	444	736	728	3.933
Con manodopera familiare prevalente	218	123	141	170	163	815
Con manodopera extrafamiliare prevalente	77	24	27	57	61	246
Conduzione con salariati	31	3	17	19	7	77
Conduzione a colonia parziaria appoderata	2	1	3	-	-	6
TOTALE	1.658	846	632	982	959	5.077

Tavola 2.67 - Capi azienda per classe di superficie totale, titolo di studio e sesso

CLASSI DI SUPERFICIE TOTALE TITOLI DI STUDIO	CAPI AZIENDA				
	Conduttore	Coniuge	Familiare	Parente	Altra persona
TOTALE					
CLASSI DI SUPERFICIE TOTALE					
Senza superficie	125	3	-	1	1
Meno di 1 ettaro	90.973	1.418	768	527	33
1 -- 2	40.727	556	363	164	39
2 -- 3	18.659	246	175	77	21
3 -- 5	17.198	177	184	50	34
5 -- 10	12.897	131	122	40	64
10 -- 20	5.588	39	59	14	45
20 -- 30	1.744	10	12	3	22
30 -- 50	1.300	11	13	4	31
50 -- 100	904	5	9	3	61
100 ed oltre	551	3	3	-	277
TOTALE	190.666	2.599	1.708	883	628
TITOLI DI STUDIO					
Conseguito in scuole ad indirizzo agrario	3.761	42	80	25	73
<i>Laurea o diploma universitario</i>	726	8	13	5	39
<i>Diploma di scuola media superiore</i>	3.035	34	67	20	34
Conseguito in altri tipi di scuole	149.218	2.165	1.482	748	541
<i>Laurea o diploma universitario</i>	5.337	41	64	29	97
<i>Diploma di scuola media superiore</i>	29.145	314	358	134	353
<i>Licenza di scuola media inferiore</i>	38.273	601	548	259	43
<i>Licenza di scuola elementare</i>	76.463	1.209	512	326	48
Capi azienda privi di titolo di studio	37.687	392	146	110	14
TOTALE	190.666	2.599	1.708	883	628
Capi azienda che frequentano o hanno frequentato corsi professionali	2.036	31	48	12	53
MASCHI					
CLASSI DI SUPERFICIE TOTALE					
Senza superficie	100	3	-	1	1
Meno di 1 ettaro	55.311	1.118	567	410	32
1 -- 2	27.120	407	269	128	38
2 -- 3	13.007	165	129	55	20
3 -- 5	12.446	115	145	40	32
5 -- 10	9.535	85	99	33	61
10 -- 20	4.345	25	49	14	44
20 -- 30	1.383	7	8	3	22
30 -- 50	1.040	7	9	4	30
50 -- 100	722	2	8	3	59
100 ed oltre	465	3	3	-	270
TOTALE	125.474	1.937	1.286	691	609
TITOLI DI STUDIO					
Conseguito in scuole ad indirizzo agrario	2.946	33	68	24	72
<i>Laurea o diploma universitario</i>	608	7	9	5	39
<i>Diploma di scuola media superiore</i>	2.338	26	59	19	33
Conseguito in altri tipi di scuole	100.256	1.621	1.120	596	524
<i>Laurea o diploma universitario</i>	4.008	36	56	29	92
<i>Diploma di scuola media superiore</i>	19.536	251	291	113	344
<i>Licenza di scuola media inferiore</i>	27.225	461	413	202	42
<i>Licenza di scuola elementare</i>	49.487	873	360	252	46
Capi azienda privi di titolo di studio	22.272	283	98	71	13
TOTALE	125.474	1.937	1.286	691	609
Capi azienda che frequentano o hanno frequentato corsi professionali	1.748	24	38	11	49

Tavola 2.67 segue - Capi azienda per classe di superficie totale, titolo di studio e sesso

CLASSI DI SUPERFICIE TOTALE TITOLI DI STUDIO	CAPI AZIENDA				
	Conduttore	Coniuge	Familiare	Parente	Altra persona
FEMMINE					
CLASSI DI SUPERFICIE TOTALE					
Senza superficie	25	-	-	-	-
Meno di 1 ettaro	35.662	300	201	117	1
1 -- 2	13.607	149	94	36	1
2 -- 3	5.652	81	46	22	1
3 -- 5	4.752	62	39	10	2
5 -- 10	3.362	46	23	7	3
10 -- 20	1.243	14	10	-	1
20 -- 30	361	3	4	-	-
30 -- 50	260	4	4	-	1
50 -- 100	182	3	1	-	2
100 ed oltre	86	-	-	-	7
TOTALE	65.192	662	422	192	19
TITOLI DI STUDIO					
Conseguito in scuole ad indirizzo agrario	815	9	12	1	1
<i>Laurea o diploma universitario</i>	118	1	4	-	-
<i>Diploma di scuola media superiore</i>	697	8	8	1	1
Conseguito in altri tipi di scuole	48.962	544	362	152	17
<i>Laurea o diploma universitario</i>	1.329	5	8	-	5
<i>Diploma di scuola media superiore</i>	9.609	63	67	21	9
<i>Licenza di scuola media inferiore</i>	11.048	140	135	57	1
<i>Licenza di scuola elementare</i>	26.976	336	152	74	2
<i>Capi azienda privi di titolo di studio</i>	15.415	109	48	39	1
TOTALE	65.192	662	422	192	19
Capi azienda che frequentano o hanno frequentato corsi professionali	288	7	10	1	4

Tavola 2.68 - Giornate di lavoro dei capi azienda per classe di superficie totale, titolo di studio e sesso

CLASSI DI SUPERFICIE TOTALE TITOLI DI STUDIO	CAPI AZIENDA				
	Conduttore	Coniuge	Familiare	Parente	Altra persona
TOTALE					
CLASSI DI SUPERFICIE TOTALE					
Senza superficie	16.600	240	-	365	105
Meno di 1 ettaro	2.695.177	48.316	24.563	13.892	824
1 -- 2	1.858.764	28.931	17.605	7.103	1.368
2 -- 3	1.063.041	16.843	10.385	3.790	1.401
3 -- 5	1.157.906	15.667	13.104	3.242	1.330
5 -- 10	1.072.441	13.847	11.660	1.787	3.566
10 -- 20	609.024	4.737	7.449	655	4.204
20 -- 30	230.775	1.006	1.097	340	2.214
30 -- 50	184.918	1.371	1.647	480	1.831
50 -- 100	131.631	1.180	803	450	4.184
100 ed oltre	85.680	500	240	-	17.364
TOTALE	9.105.957	132.638	88.553	32.104	38.391
TITOLI DI STUDIO					
Conseguito in scuole ad indirizzo agrario	229.110	2.125	6.019	1.371	8.955
<i>Laurea o diploma universitario</i>	41.461	396	675	164	4.830
<i>Diploma di scuola media superiore</i>	187.649	1.729	5.344	1.207	4.125
Conseguito in altri tipi di scuole	7.204.980	113.032	77.269	27.088	28.843
<i>Laurea o diploma universitario</i>	175.574	1.262	2.594	736	5.165
<i>Diploma di scuola media superiore</i>	1.237.557	13.237	18.144	4.241	17.764
<i>Licenza di scuola media inferiore</i>	1.894.697	31.823	30.645	10.688	3.526
<i>Licenza di scuola elementare</i>	3.897.152	66.710	25.886	11.423	2.388
Capi azienda privi di titolo di studio	1.671.867	17.481	5.265	3.645	593
TOTALE	9.105.957	132.638	88.553	32.104	38.391
MASCHI					
CLASSI DI SUPERFICIE TOTALE					
Senza superficie	14.514	240	-	365	105
Meno di 1 ettaro	1.777.749	37.054	17.969	10.302	819
1 -- 2	1.336.925	20.145	12.800	5.307	1.267
2 -- 3	806.702	9.854	7.957	2.263	1.350
3 -- 5	910.323	9.151	9.957	2.661	1.185
5 -- 10	861.568	8.166	9.676	1.340	2.953
10 -- 20	514.598	2.334	6.459	655	4.102
20 -- 30	198.614	460	537	340	2.214
30 -- 50	158.815	861	1.303	480	1.521
50 -- 100	115.824	410	753	450	4.081
100 ed oltre	76.803	500	240	-	16.686
TOTALE	6.772.435	89.175	67.651	24.163	36.283
TITOLI DI STUDIO					
Conseguito in scuole ad indirizzo agrario	200.186	1.657	5.426	1.356	8.673
<i>Laurea o diploma universitario</i>	38.252	391	515	164	4.830
<i>Diploma di scuola media superiore</i>	161.934	1.266	4.911	1.192	3.843
Conseguito in altri tipi di scuole	5.394.827	75.007	58.867	20.613	27.068
<i>Laurea o diploma universitario</i>	143.718	1.216	2.018	736	4.563
<i>Diploma di scuola media superiore</i>	917.953	10.883	15.399	3.324	16.798
<i>Licenza di scuola media inferiore</i>	1.451.064	21.284	23.588	7.868	3.425
<i>Licenza di scuola elementare</i>	2.882.092	41.624	17.862	8.685	2.282
Capi azienda privi di titolo di studio	1.177.422	12.511	3.358	2.194	542
TOTALE	6.772.435	89.175	67.651	24.163	36.283

Tavola 2.68 segue - Giornate di lavoro dei capi azienda per classe di superficie totale, titolo di studio e sesso

CLASSI DI SUPERFICIE TOTALE TITOLI DI STUDIO	CAPI AZIENDA				
	Conduttore	Coniuge	Familiare	Parente	Altra persona
FEMMINE					
CLASSI DI SUPERFICIE TOTALE					
Senza superficie	2.086	-	-	-	-
Meno di 1 ettaro	917.428	11.262	6.594	3.590	5
1 -- 2	521.839	8.786	4.805	1.796	101
2 -- 3	256.339	6.989	2.428	1.527	51
3 -- 5	247.583	6.516	3.147	581	145
5 -- 10	210.873	5.681	1.984	447	613
10 -- 20	94.426	2.403	990	-	102
20 -- 30	32.161	546	560	-	-
30 -- 50	26.103	510	344	-	310
50 -- 100	15.807	770	50	-	103
100 ed oltre	8.877	-	-	-	678
TOTALE	2.333.522	43.463	20.902	7.941	2.108
TITOLI DI STUDIO					
Conseguito in scuole ad indirizzo agrario	28.924	468	593	15	282
<i>Laurea o diploma universitario</i>	3.209	5	160	-	-
<i>Diploma di scuola media superiore</i>	25.715	463	433	15	282
Conseguito in altri tipi di scuole	1.810.153	38.025	18.402	6.475	1.775
<i>Laurea o diploma universitario</i>	31.856	46	576	-	602
<i>Diploma di scuola media superiore</i>	319.604	2.354	2.745	917	966
<i>Licenza di scuola media inferiore</i>	443.633	10.539	7.057	2.820	101
<i>Licenza di scuola elementare</i>	1.015.060	25.086	8.024	2.738	106
Capi azienda privi di titolo di studio	494.445	4.970	1.907	1.451	51
TOTALE	2.333.522	43.463	20.902	7.941	2.108

Tavola 2.69 - Capi azienda per classe di età (in anni compiuti), classe di giornate di lavoro e sesso

CLASSI DI ETÀ' CLASSI DI GIORNATE DI LAVORO	CAPI AZIENDA				
	Conduttore	Coniuge	Familiare	Parente	Altra persona
TOTALE					
CLASSI DI ETÀ'					
Meno di 20	493	9	22	6	-
20 -- 24	855	2	40	7	-
25 -- 29	2.544	18	79	22	8
30 -- 34	5.640	55	135	47	6
35 -- 39	10.174	127	176	70	108
40 -- 44	14.154	205	215	90	105
45 -- 49	17.993	274	241	128	98
50 -- 54	22.606	359	258	111	119
55 -- 59	18.746	319	157	101	71
60 -- 64	23.901	373	161	101	53
65 ed oltre	73.560	858	224	200	60
TOTALE	190.666	2.599	1.708	883	628
CLASSI DI GIORNATE DI LAVORO					
Meno di 10	18.812	197	107	89	59
10 -- 20	49.078	526	346	231	319
20 -- 30	26.544	441	244	190	28
30 -- 50	33.576	501	347	142	21
50 -- 100	34.163	508	358	144	40
100 -- 200	19.614	311	232	71	82
200 -- 250	3.600	45	31	11	18
250 -- 300	1.362	22	12	1	24
300 ed oltre	3.917	48	31	4	37
TOTALE	190.666	2.599	1.708	883	628
MASCHI					
CLASSI DI ETÀ'					
Meno di 20	308	4	18	4	-
20 -- 24	593	1	34	5	-
25 -- 29	1.737	6	65	17	8
30 -- 34	3.679	28	106	38	6
35 -- 39	6.663	73	131	51	100
40 -- 44	9.418	130	158	70	102
45 -- 49	12.106	189	155	100	95
50 -- 54	15.116	272	202	89	118
55 -- 59	12.640	248	115	75	68
60 -- 64	15.834	307	121	78	53
65 ed oltre	47.380	679	181	164	59
TOTALE	125.474	1.937	1.286	691	609
CLASSI DI GIORNATE DI LAVORO					
Meno di 10	9.921	140	73	71	56
10 -- 20	28.692	416	261	188	317
20 -- 30	17.094	340	182	152	27
30 -- 50	22.951	392	271	118	21
50 -- 100	24.594	380	272	109	37
100 -- 200	14.802	209	168	38	77
200 -- 250	2.909	30	24	10	16
250 -- 300	1.160	12	10	1	23
300 ed oltre	3.351	18	25	4	35
TOTALE	125.474	1.937	1.286	691	609

Tavola 2.69 segue - Capi azienda per classe di età (in anni compiuti), classe di giornate di lavoro e sesso

CLASSI DI ETÀ' CLASSI DI GIORNATE DI LAVORO	CAPI AZIENDA				
	Conduttore	Coniuge	Familiare	Parente	Altra persona
FEMMINE					
CLASSI DI ETÀ'					
Meno di 20	185	5	4	2	-
20 -- 24	262	1	6	2	-
25 -- 29	807	12	14	5	-
30 -- 34	1.961	27	29	9	-
35 -- 39	3.511	54	45	19	8
40 -- 44	4.736	75	57	20	3
45 -- 49	5.887	85	86	28	3
50 -- 54	7.490	87	56	22	1
55 -- 59	6.106	71	42	26	3
60 -- 64	8.067	66	40	23	-
65 ed oltre	26.180	179	43	36	1
TOTALE	65.192	662	422	192	19
CLASSI DI GIORNATE DI LAVORO					
Meno di 10	8.891	57	34	18	3
10 -- 20	20.386	110	85	43	2
20 -- 30	9.450	101	62	38	1
30 -- 50	10.625	109	76	24	-
50 -- 100	9.569	128	86	35	3
100 -- 200	4.812	102	64	33	5
200 -- 250	691	15	7	1	2
250 -- 300	202	10	2	-	1
300 ed oltre	566	30	6	-	2
TOTALE	65.192	662	422	192	19

Tavola 2.70 - Giornate di lavoro dei capi azienda per classe di età (in anni compiuti), classe di giornate di lavoro e sesso

CLASSI DI ETÀ' CLASSI DI GIORNATE DI LAVORO	CAPI AZIENDA				
	Conduttore	Coniuge	Familiare	Parente	Altra persona
TOTALE					
CLASSI DI ETÀ'					
Meno di 20	27.566	807	967	397	-
20 -- 24	59.285	111	2.944	448	-
25 -- 29	166.824	1.313	5.672	954	1.258
30 -- 34	320.540	3.886	9.201	1.683	493
35 -- 39	538.935	8.814	12.097	2.975	5.815
40 -- 44	675.666	10.159	12.400	4.619	6.818
45 -- 49	838.741	14.746	11.538	4.428	5.394
50 -- 54	1.073.780	20.778	10.635	3.873	7.764
55 -- 59	962.894	15.641	7.678	2.746	4.148
60 -- 64	1.256.459	20.858	6.406	3.332	3.055
65 ed oltre	3.185.267	35.525	9.015	6.649	3.646
TOTALE	9.105.957	132.638	88.553	32.104	38.391
CLASSI DI GIORNATE DI LAVORO					
Meno di 10	78.845	913	525	447	187
10 -- 20	542.653	5.945	4.027	2.666	3.273
20 -- 30	553.105	9.251	5.125	3.997	579
30 -- 50	1.158.978	16.845	11.806	4.802	690
50 -- 100	2.075.314	31.150	21.513	8.651	2.371
100 -- 200	2.347.249	37.907	26.416	7.716	9.788
200 -- 250	728.274	9.058	6.265	2.240	3.835
250 -- 300	351.792	5.714	3.055	250	6.268
300 ed oltre	1.269.747	15.855	9.821	1.335	11.400
TOTALE	9.105.957	132.638	88.553	32.104	38.391
MASCHI					
CLASSI DI ETÀ'					
Meno di 20	19.273	232	912	240	-
20 -- 24	46.467	60	2.812	390	-
25 -- 29	131.765	259	4.967	563	1.258
30 -- 34	235.271	1.304	7.524	1.312	493
35 -- 39	390.521	4.013	9.109	1.930	4.724
40 -- 44	487.564	6.180	9.586	3.463	6.464
45 -- 49	606.628	7.284	6.609	3.323	5.323
50 -- 54	771.550	12.465	8.109	2.986	7.754
55 -- 59	713.578	11.145	5.250	1.901	3.668
60 -- 64	949.831	15.991	5.055	2.675	3.055
65 ed oltre	2.419.987	30.242	7.718	5.380	3.544
TOTALE	6.772.435	89.175	67.651	24.163	36.283
CLASSI DI GIORNATE DI LAVORO					
Meno di 10	42.474	661	363	360	176
10 -- 20	319.833	4.683	3.072	2.159	3.253
20 -- 30	356.625	7.142	3.803	3.205	559
30 -- 50	794.067	13.199	9.245	3.947	690
50 -- 100	1.503.394	23.245	16.363	6.617	2.175
100 -- 200	1.781.132	25.213	19.514	4.250	9.231
200 -- 250	588.664	6.058	4.865	2.040	3.435
250 -- 300	299.578	3.134	2.555	250	5.986
300 ed oltre	1.086.668	5.840	7.871	1.335	10.778
TOTALE	6.772.435	89.175	67.651	24.163	36.283

Tavola 2.70 segue - Giornate di lavoro dei capi azienda per classe di età (in anni compiuti), classe di giornate di lavoro e sesso

CLASSI DI ETA' CLASSI DI GIORNATE DI LAVORO	CAPI AZIENDA				
	Conduttore	Coniuge	Familiare	Parente	Altra persona
FEMMINE					
CLASSI DI ETA'					
Meno di 20	8.293	575	55	157	-
20 -- 24	12.818	51	132	58	-
25 -- 29	35.059	1.054	705	391	-
30 -- 34	85.269	2.582	1.677	371	-
35 -- 39	148.414	4.801	2.988	1.045	1.091
40 -- 44	188.102	3.979	2.814	1.156	354
45 -- 49	232.113	7.462	4.929	1.105	71
50 -- 54	302.230	8.313	2.526	887	10
55 -- 59	249.316	4.496	2.428	845	480
60 -- 64	306.628	4.867	1.351	657	-
65 ed oltre	765.280	5.283	1.297	1.269	102
TOTALE	2.333.522	43.463	20.902	7.941	2.108
CLASSI DI GIORNATE DI LAVORO					
Meno di 10	36.371	252	162	87	11
10 -- 20	222.820	1.262	955	507	20
20 -- 30	196.480	2.109	1.322	792	20
30 -- 50	364.911	3.646	2.561	855	-
50 -- 100	571.920	7.905	5.150	2.034	196
100 -- 200	566.117	12.694	6.902	3.466	557
200 -- 250	139.610	3.000	1.400	200	400
250 -- 300	52.214	2.580	500	-	282
300 ed oltre	183.079	10.015	1.950	-	622
TOTALE	2.333.522	43.463	20.902	7.941	2.108

Tavola 2.71 - Aziende interessate al contoterzismo e relativo numero di giornate di lavoro secondo l'utilizzazione dei mezzi meccanici per classe di superficie totale e classe di superficie agricola utilizzata (SAU)

CLASSI DI SUPERFICIE TOTALE CLASSI DI SAU	AZIENDE CHE UTILIZZANO MEZZI MECCANICI						
	IN ALTRE AZIENDE AGRICOLE			IN AZIENDA E FORNITI DA			
	Totale	Di proprietà solo dell'azienda	In comproprietà	Totale	Altre aziende agricole	Organismi associativi	Imprese di esercizio e noleggio
AZIENDE							
CLASSI DI SUPERFICIE TOTALE (in ettari)							
Senza superficie	-	-	-	2	2	-	-
Meno di 1 ettaro	558	459	99	57.108	27.246	3.486	26.460
1 -- 2	450	408	42	26.623	14.236	1.593	10.882
2 -- 3	244	218	27	12.262	6.640	795	4.902
3 -- 5	324	294	30	11.029	6.055	738	4.315
5 -- 10	297	274	26	7.905	4.520	561	2.927
10 -- 20	167	156	12	3.079	1.668	233	1.216
20 -- 30	56	54	2	859	463	86	320
30 -- 50	50	48	2	619	315	38	278
50 -- 100	32	30	2	398	214	29	164
100 ed oltre	18	16	2	232	100	18	120
TOTALE	2.196	1.957	244	120.116	61.459	7.577	51.584
CLASSI DI SAU (in ettari)							
Senza superficie	3	3	-	65	35	-	30
Meno di 1 ettaro	677	569	108	64.926	31.419	3.993	29.619
1 -- 2	447	409	38	25.466	13.731	1.535	10.307
2 -- 3	237	206	32	10.782	5.906	688	4.266
3 -- 5	303	280	23	9.001	4.965	601	3.512
5 -- 10	257	236	25	6.111	3.443	468	2.288
10 -- 20	146	134	12	2.297	1.207	186	928
20 -- 30	47	45	2	633	347	45	249
30 -- 50	46	44	2	409	198	26	196
50 -- 100	21	20	1	301	157	26	122
100 ed oltre	12	11	1	125	51	9	67
TOTALE	2.196	1.957	244	120.116	61.459	7.577	51.584
GIORNATE DI LAVORO EFFETTUATE							
CLASSI DI SUPERFICIE TOTALE (in ettari)							
Senza superficie	-	-	-	2	2	-	-
Meno di 1 ettaro	5.254	4.705	549	146.446	63.900	19.678	62.868
1 -- 2	5.137	4.726	411	86.493	43.298	9.236	33.959
2 -- 3	3.357	3.030	327	45.540	23.051	4.630	17.859
3 -- 5	6.254	5.934	320	47.521	24.700	4.351	18.470
5 -- 10	6.960	6.404	556	41.474	22.543	3.501	15.430
10 -- 20	5.583	5.162	421	20.007	10.681	1.623	7.703
20 -- 30	2.012	1.998	14	6.254	3.221	573	2.460
30 -- 50	2.458	2.208	250	4.962	2.844	300	1.818
50 -- 100	2.270	2.259	11	3.976	2.233	338	1.405
100 ed oltre	1.245	1.062	183	2.935	1.106	132	1.697
TOTALE	40.530	37.488	3.042	405.610	197.579	44.362	163.669
CLASSI DI SAU (in ettari)							
Senza superficie	61	61	-	384	139	-	245
Meno di 1 ettaro	6.224	5.627	597	168.143	74.415	22.716	71.012
1 -- 2	5.391	4.966	425	85.772	43.493	8.772	33.507
2 -- 3	3.919	3.539	380	42.980	22.224	4.006	16.750
3 -- 5	6.427	6.109	318	41.880	21.832	3.683	16.365
5 -- 10	6.310	5.827	483	35.623	19.341	2.911	13.371
10 -- 20	5.233	4.844	389	16.530	8.666	1.374	6.490
20 -- 30	1.804	1.790	14	5.251	2.873	321	2.057
30 -- 50	3.200	2.950	250	3.664	1.900	228	1.536
50 -- 100	939	933	6	3.393	1.932	289	1.172
100 ed oltre	1.022	842	180	1.990	764	62	1.164
TOTALE	40.530	37.488	3.042	405.610	197.579	44.362	163.669

Tavola 2.72 - Aziende interessate al contoterzismo e relativo numero di giornate di lavoro secondo l'utilizzazione dei mezzi meccanici per forma di conduzione e zona altimetrica

FORME DI CONDUZIONE ZONE ALTIMETRICHE	AZIENDE CHE UTILIZZANO MEZZI MECCANICI						
	IN ALTRE AZIENDE AGRICOLE			IN AZIENDA E FORNITI DA			
	Totale	Di proprietà solo dell'azienda	In comproprietà	Totale	Altre aziende agricole	Organismi associativi	Imprese di esercizio e noleggio
AZIENDE							
FORME DI CONDUZIONE							
Conduzione diretta del coltivatore	2.137	1.908	234	115.988	59.214	7.329	49.937
<i>Con solo manodopera familiare</i>	<i>1.659</i>	<i>1.466</i>	<i>197</i>	<i>88.889</i>	<i>45.720</i>	<i>5.757</i>	<i>37.826</i>
<i>Con manodopera familiare prevalente</i>	<i>250</i>	<i>229</i>	<i>21</i>	<i>15.885</i>	<i>8.178</i>	<i>947</i>	<i>6.799</i>
<i>Con manodopera extrafamiliare prevalente</i>	<i>228</i>	<i>213</i>	<i>16</i>	<i>11.214</i>	<i>5.316</i>	<i>625</i>	<i>5.312</i>
Conduzione con salariati	55	45	10	3.946	2.149	233	1.576
Conduzione a colonia parziaria appoderata	3	3	-	167	89	12	66
Altra forma di conduzione	1	1	-	15	7	3	5
TOTALE	2.196	1.957	244	120.116	61.459	7.577	51.584
ZONE ALTIMETRICHE							
Montagna	743	686	57	31.084	14.940	2.155	14.152
Collina	1.158	1.021	141	73.744	38.116	4.534	31.402
Pianura	295	250	46	15.288	8.403	888	6.030
TOTALE	2.196	1.957	244	120.116	61.459	7.577	51.584
GIORNATE DI LAVORO EFFETTUATE							
FORME DI CONDUZIONE							
Conduzione diretta del coltivatore	37.194	34.435	2.759	382.921	185.509	42.781	154.631
<i>Con solo manodopera familiare</i>	<i>25.523</i>	<i>23.646</i>	<i>1.877</i>	<i>277.237</i>	<i>134.699</i>	<i>33.451</i>	<i>109.087</i>
<i>Con manodopera familiare prevalente</i>	<i>5.469</i>	<i>4.900</i>	<i>569</i>	<i>56.289</i>	<i>27.598</i>	<i>5.632</i>	<i>23.059</i>
<i>Con manodopera extrafamiliare prevalente</i>	<i>6.202</i>	<i>5.889</i>	<i>313</i>	<i>49.395</i>	<i>23.212</i>	<i>3.698</i>	<i>22.485</i>
Conduzione con salariati	3.296	3.013	283	21.731	11.624	1.510	8.597
Conduzione a colonia parziaria appoderata	28	28	-	906	423	53	430
Altra forma di conduzione	12	12	-	52	23	18	11
TOTALE	40.530	37.488	3.042	405.610	197.579	44.362	163.669
ZONE ALTIMETRICHE							
Montagna	9.756	9.141	615	105.325	48.397	13.191	43.737
Collina	25.944	24.340	1.604	243.597	119.845	26.011	97.741
Pianura	4.830	4.007	823	56.688	29.337	5.160	22.191
TOTALE	40.530	37.488	3.042	405.610	197.579	44.362	163.669

Tavola 2.73 - Aziende che utilizzano mezzi meccanici in altre aziende agricole e relative giornate di lavoro per classe di giornate di lavoro effettuate in altre aziende, classe di superficie agricola utilizzata (SAU) e classe di giornate di lavoro aziendale

CLASSI DI SAU	CLASSI DI GIORNATE DI LAVORO EFFETTUATE IN ALTRE AZIENDE								Totale
CLASSI DI GIORNATE DI LAVORO AZIENDALE	1 -- 2	3 -- 4	5 -- 9	10 -- 14	15 -- 19	20 -- 29	30 -- 49	50 ed oltre	
AZIENDE									
CLASSI DI SAU (in ettari)									
Senza superficie	-	-	2	-	-	-	-	1	3
Meno di 1 ettaro	290	107	104	86	13	31	30	16	677
1 -- 2	111	70	77	93	17	29	29	21	447
2 -- 3	37	25	41	48	16	38	13	19	237
3 -- 5	36	37	51	58	23	35	25	38	303
5 -- 10	8	17	36	55	31	40	35	35	257
10 -- 20	5	8	20	15	12	23	30	33	146
20 -- 30	1	2	4	7	2	7	15	9	47
30 -- 50	-	1	1	4	1	10	10	19	46
50 -- 100	-	1	2	3	1	4	3	7	21
100 ed oltre	-	-	-	2	2	-	2	6	12
TOTALE	488	268	338	371	118	217	192	204	2.196
CLASSI DI GIORNATE DI LAVORO AZIENDALE									
Meno di 50	237	85	67	54	12	17	23	15	510
50 -- 100	98	62	80	80	17	35	21	18	411
100 -- 200	96	66	93	113	34	72	34	31	539
200 -- 300	28	33	45	44	12	32	32	34	260
300 -- 500	23	18	38	48	26	34	42	35	264
500 -- 1000	6	4	12	27	15	18	31	41	154
1000 -- 2500	-	-	3	3	2	7	7	25	47
2500 ed oltre	-	-	-	2	-	2	2	5	11
TOTALE	488	268	338	371	118	217	192	204	2.196
GIORNATE DI LAVORO EFFETTUATE IN ALTRE AZIENDE									
CLASSI DI SAU (in ettari)									
Senza superficie	-	-	11	-	-	-	-	50	61
Meno di 1 ettaro	410	357	613	866	198	638	973	2.169	6.224
1 -- 2	172	243	468	956	256	596	995	1.705	5.391
2 -- 3	58	88	246	493	254	785	430	1.565	3.919
3 -- 5	60	126	318	595	355	715	815	3.443	6.427
5 -- 10	10	62	208	582	468	838	1.180	2.962	6.310
10 -- 20	9	28	119	154	191	488	962	3.282	5.233
20 -- 30	1	8	28	72	30	155	490	1.020	1.804
30 -- 50	-	4	5	42	15	200	350	2.584	3.200
50 -- 100	-	3	11	30	15	80	100	700	939
100 ed oltre	-	-	-	22	30	-	60	910	1.022
TOTALE	720	919	2.027	3.812	1.812	4.495	6.355	20.390	40.530
CLASSI DI GIORNATE DI LAVORO AZIENDALE									
Meno di 50	340	286	393	548	181	363	728	1.821	4.660
50 -- 100	142	209	487	830	261	715	717	1.627	4.988
100 -- 200	154	228	552	1.155	529	1.476	1.092	2.881	8.067
200 -- 300	41	117	275	446	182	665	1.045	2.956	5.727
300 -- 500	35	66	225	499	401	705	1.420	2.665	6.016
500 -- 1000	8	13	76	282	228	378	1.025	4.604	6.614
1000 -- 2500	-	-	19	32	30	153	250	2.716	3.200
2500 ed oltre	-	-	-	20	-	40	78	1.120	1.258
TOTALE	720	919	2.027	3.812	1.812	4.495	6.355	20.390	40.530

Tavola 2.74 - Aziende che utilizzano mezzi meccanici in altre aziende agricole e relative giornate di lavoro per classe di giornate di lavoro effettuate in altre aziende, forma di conduzione e zona altimetrica

FORME DI CONDUZIONE ZONE ALTIMETRICHE	CLASSI DI GIORNATE DI LAVORO EFFETTUATE IN ALTRE AZIENDE								Totale
	1 -- 2	3 -- 4	5 -- 9	10 -- 14	15 -- 19	20 -- 29	30 -- 49	50 ed oltre	
AZIENDE									
FORME DI CONDUZIONE									
Conduzione diretta del coltivatore	487	263	333	362	111	210	184	187	2.137
<i>Con solo manodopera familiare</i>	426	225	260	270	77	157	125	119	1.659
<i>Con manodopera familiare prevalente</i>	43	22	39	42	15	26	33	30	250
<i>Con manodopera extrafamiliare prevalente</i>	18	16	34	50	19	27	26	38	228
Conduzione con salariati	1	4	5	7	6	7	8	17	55
Conduzione a colonia parziaria appoderata	-	1	-	1	1	-	-	-	3
Altra forma di conduzione	-	-	-	1	-	-	-	-	1
TOTALE	488	268	338	371	118	217	192	204	2.196
ZONE ALTIMETRICHE									
Montagna	237	99	98	126	36	58	40	49	743
Collina	191	113	194	200	64	137	133	126	1.158
Pianura	60	56	46	45	18	22	19	29	295
TOTALE	488	268	338	371	118	217	192	204	2.196
GIORNATE DI LAVORO EFFETTUATE IN ALTRE AZIENDE									
FORME DI CONDUZIONE									
Conduzione diretta del coltivatore	718	902	1.997	3.718	1.704	4.345	6.095	17.715	37.194
<i>Con solo manodopera familiare</i>	621	764	1.557	2.777	1.191	3.239	4.108	11.266	25.523
<i>Con manodopera familiare prevalente</i>	69	79	236	430	225	548	1.107	2.775	5.469
<i>Con manodopera extrafamiliare prevalente</i>	28	59	204	511	288	558	880	3.674	6.202
Conduzione con salariati	2	14	30	72	93	150	260	2.675	3.296
Conduzione a colonia parziaria appoderata	-	3	-	10	15	-	-	-	28
Altra forma di conduzione	-	-	-	12	-	-	-	-	12
TOTALE	720	919	2.027	3.812	1.812	4.495	6.355	20.390	40.530
ZONE ALTIMETRICHE									
Montagna	324	339	605	1.284	543	1.180	1.327	4.154	9.756
Collina	299	389	1.144	2.058	998	2.842	4.428	13.786	25.944
Pianura	97	191	278	470	271	473	600	2.450	4.830
TOTALE	720	919	2.027	3.812	1.812	4.495	6.355	20.390	40.530

Tavola 2.75 - Aziende che utilizzano mezzi meccanici extraziendali e relative giornate di lavoro extraziendale, per classe di giornate di lavoro extraziendale, classe di superficie agricola utilizzata (SAU) e classe di giornate di lavoro aziendale

CLASSI DI SAU CLASSI DI GIORNATE DI LAVORO AZIENDALE	CLASSI DI GIORNATE DI LAVORO EXTRAZIENDALI								Totale
	1 -- 2	3 -- 4	5 -- 9	10 -- 14	15 -- 19	20 -- 29	30 -- 49	50 ed oltre	
AZIENDE									
CLASSI DI SAU (in ettari)									
Senza superficie	35	10	8	7	1	1	1	2	65
Meno di 1 ettaro	45.304	8.465	7.693	3.247	92	61	29	35	64.926
1 -- 2	13.743	5.724	4.116	1.662	79	92	29	21	25.466
2 -- 3	4.388	3.168	2.142	950	53	48	21	12	10.782
3 -- 5	2.739	2.672	2.420	973	79	75	32	11	9.001
5 -- 10	1.479	1.477	1.855	916	177	155	39	13	6.111
10 -- 20	550	437	619	432	106	90	43	20	2.297
20 -- 30	150	116	156	109	25	38	33	6	633
30 -- 50	79	92	101	64	21	20	21	11	409
50 -- 100	64	60	71	40	12	13	26	15	301
100 ed oltre	20	18	22	22	10	10	12	11	125
TOTALE	68.551	22.239	19.203	8.422	655	603	286	157	120.116
CLASSI DI GIORNATE DI LAVORO AZIENDALE									
Meno di 50	38.021	8.947	7.744	3.182	135	110	56	35	58.230
50 -- 100	16.561	5.621	4.450	1.849	101	98	43	26	28.749
100 -- 200	9.616	4.704	3.940	1.795	164	173	49	23	20.464
200 -- 300	2.460	1.588	1.533	770	77	73	41	14	6.556
300 -- 500	1.446	1.036	1.076	540	101	84	47	22	4.352
500 -- 1000	385	297	385	228	66	42	32	19	1.454
1000 -- 2500	56	44	67	49	8	20	14	15	273
2500 ed oltre	6	2	8	9	3	3	4	3	38
TOTALE	68.551	22.239	19.203	8.422	655	603	286	157	120.116
GIORNATE DI LAVORO EXTRAZIENDALE									
CLASSI DI SAU (in ettari)									
Senza superficie	53	33	48	70	15	20	45	100	384
Meno di 1 ettaro	57.678	27.183	45.242	32.604	1.411	1.259	1.016	1.750	168.143
1 -- 2	20.814	18.636	24.453	16.734	1.202	1.908	975	1.050	85.772
2 -- 3	7.053	10.448	12.757	9.625	810	1.024	663	600	42.980
3 -- 5	4.298	8.945	14.465	9.835	1.219	1.556	1.012	550	41.880
5 -- 10	2.240	4.949	11.138	9.404	2.757	3.204	1.281	650	35.623
10 -- 20	817	1.454	3.795	4.487	1.647	1.876	1.454	1.000	16.530
20 -- 30	236	384	947	1.112	379	787	1.106	300	5.251
30 -- 50	123	302	598	664	324	416	687	550	3.664
50 -- 100	97	202	429	411	188	260	916	890	3.393
100 ed oltre	28	59	127	240	155	215	396	770	1.990
TOTALE	93.437	72.595	113.999	85.186	10.107	12.525	9.551	8.210	405.610
CLASSI DI GIORNATE DI LAVORO AZIENDALE									
Meno di 50	49.284	28.908	45.687	31.967	2.072	2.275	1.885	1.800	163.878
50 -- 100	23.273	18.365	26.296	18.687	1.555	2.014	1.405	1.370	92.965
100 -- 200	14.377	15.459	23.485	18.197	2.543	3.609	1.656	1.150	80.476
200 -- 300	3.690	5.255	9.195	7.833	1.175	1.523	1.361	700	30.732
300 -- 500	2.153	3.464	6.514	5.546	1.574	1.751	1.558	1.190	23.750
500 -- 1000	569	989	2.362	2.342	1.022	868	1.094	950	10.196
1000 -- 2500	82	148	412	514	120	425	471	900	3.072
2500 ed oltre	9	7	48	100	46	60	121	150	541
TOTALE	93.437	72.595	113.999	85.186	10.107	12.525	9.551	8.210	405.610

Tavola. 2.76 - Aziende che utilizzano mezzi meccanici extraziendali e relative giornate di lavoro extraziendale per classe di giornate di lavoro extraziendale, forma di conduzione e zona altimetrica

FORME DI CONDUZIONE ZONE ALTIMETRICHE	CLASSI DI GIORNATE DI LAVORO EXTRAZIENDALE								Totale
	1 -- 2	3 -- 4	5 -- 9	10 -- 14	15 -- 19	20 -- 29	30 -- 49	50 ed oltre	
AZIENDE									
FORME DI CONDUZIONE									
Conduzione diretta del coltivatore	67.140	21.208	18.268	7.924	568	518	235	127	115.988
<i>Con solo manodopera familiare</i>	<i>53.554</i>	<i>15.542</i>	<i>13.297</i>	<i>5.718</i>	<i>321</i>	<i>261</i>	<i>117</i>	<i>79</i>	<i>88.889</i>
<i>Con manodopera familiare prevalente</i>	<i>8.436</i>	<i>3.308</i>	<i>2.760</i>	<i>1.143</i>	<i>100</i>	<i>85</i>	<i>32</i>	<i>21</i>	<i>15.885</i>
<i>Con manodopera extrafamiliare prevalente</i>	<i>5.150</i>	<i>2.358</i>	<i>2.211</i>	<i>1.063</i>	<i>147</i>	<i>172</i>	<i>86</i>	<i>27</i>	<i>11.214</i>
Conduzione con salariati	1.323	998	906	479	84	81	48	27	3.946
Conduzione a colonia parziaria appoderata	82	29	25	18	3	4	3	3	167
Altra forma di conduzione	6	4	4	1	-	-	-	-	15
TOTALE	68.551	22.239	19.203	8.422	655	603	286	157	120.116
ZONE ALITIMETRICHE									
Montagna	17.855	5.234	5.237	2.341	178	143	62	34	31.084
Collina	43.108	13.340	11.371	4.938	376	341	169	101	73.744
Pianura	7.588	3.665	2.595	1.143	101	119	55	22	15.288
TOTALE	68.551	22.239	19.203	8.422	655	603	286	157	120.116
GIORNATE DI LAVORO EXTRAZIENDALE									
FORME DI CONDUZIONE									
Conduzione diretta del coltivatore	91.351	69.152	108.452	80.100	8.741	10.785	7.870	6.470	382.921
<i>Con solo manodopera familiare</i>	<i>71.707</i>	<i>50.536</i>	<i>78.995</i>	<i>57.649</i>	<i>4.939</i>	<i>5.427</i>	<i>3.914</i>	<i>4.070</i>	<i>277.237</i>
<i>Con manodopera familiare prevalente</i>	<i>12.082</i>	<i>10.834</i>	<i>16.348</i>	<i>11.552</i>	<i>1.540</i>	<i>1.793</i>	<i>1.090</i>	<i>1.050</i>	<i>56.289</i>
<i>Con manodopera extrafamiliare prevalente</i>	<i>7.562</i>	<i>7.782</i>	<i>13.109</i>	<i>10.899</i>	<i>2.262</i>	<i>3.565</i>	<i>2.866</i>	<i>1.350</i>	<i>49.395</i>
Conduzione con salariati	1.962	3.334	5.383	4.895	1.321	1.660	1.586	1.590	21.731
Conduzione a colonia parziaria appoderata	117	96	142	181	45	80	95	150	906
Altra forma di conduzione	7	13	22	10	-	-	-	-	52
TOTALE	93.437	72.595	113.999	85.186	10.107	12.525	9.551	8.210	405.610
ZONE ALTIMETRICHE									
Montagna	23.829	16.930	31.234	23.684	2.743	2.967	2.088	1.850	105.325
Collina	59.044	43.524	67.395	49.899	5.794	7.074	5.697	5.170	243.597
Pianura	10.564	12.141	15.370	11.603	1.570	2.484	1.766	1.190	56.688
TOTALE	93.437	72.595	113.999	85.186	10.107	12.525	9.551	8.210	405.610

Tavola 2.77 - Aziende che utilizzano mezzi meccanici extraziendali e superficie lavorata secondo le principali operazioni effettuate per classe di superficie agricola utilizzata (SAU), forma di conduzione e zona altimetrica (superficie in ettari)

OPERAZIONI EFFETTUATE IN AZIENDA CON MEZZI EXTRAZIENDALI									
CLASSI DI SAU FORME DI CONDUZIONE ZONE ALTIMETRICHE	Totale	Affidamento completo	AFFIDAMENTO PARZIALE						
			Solo aratura	Solo semina	Solo raccolta meccanica	Aratura e semina	Aratura e raccolta meccanica	Semina e raccolta meccanica	Aratura, semina e raccolta meccanica
AZIENDE									
CLASSI DI SAU									
Senza superficie	63	21	-	-	-	-	-	-	-
Meno di 1 ettaro	64.926	27.555	17.186	71	267	362	-	-	-
1 -- 2	25.466	10.500	6.415	53	410	310	-	-	-
2 -- 3	10.782	4.413	2.441	31	302	165	-	-	-
3 -- 5	9.001	3.795	1.830	29	447	192	1	-	-
5 -- 10	6.111	2.731	933	34	575	106	-	-	-
10 -- 20	2.297	939	307	14	367	56	-	1	-
20 -- 30	633	235	74	5	147	15	-	-	-
30 -- 50	409	147	44	1	117	7	-	-	-
50 -- 100	301	100	32	1	92	4	-	-	-
100 ed oltre	125	36	7	-	46	2	-	-	-
TOTALE	120.114	50.472	29.269	239	2.770	1.219	1	1	-
FORME DI CONDUZIONE									
Conduzione diretta del coltivatore	115.986	47.969	28.567	223	2.698	1.179	1	1	-
Con solo manodopera familiare	88.887	37.644	20.934	180	2.154	927	1	1	-
Con manodopera familiare prevalente	15.885	5.958	4.785	26	298	167	-	-	-
Con manodopera extrafamiliare prevalente	11.214	4.367	2.848	17	246	85	-	-	-
Conduzione con salariati	3.946	2.427	647	16	70	40	-	-	-
Conduzione a colonia parziaria appoderata	167	67	52	-	2	-	-	-	-
Altra forma di conduzione	15	9	3	-	-	-	-	-	-
TOTALE	120.114	50.472	29.269	239	2.770	1.219	1	1	-
ZONE ALTIMETRICHE									
Montagna	31.084	12.878	8.949	59	555	365	1	-	-
Collina	73.742	30.520	17.660	164	1.784	711	-	1	-
Pianura	15.288	7.074	2.660	16	431	143	-	-	-
TOTALE	120.114	50.472	29.269	239	2.770	1.219	1	1	-
SUPERFICIE LAVORATA									
CLASSI DI SAU									
Senza superficie	421,40	149,91	-	-	-	-	-	-	-
Meno di 1 ettaro	30.916,17	11.930,55	7.031,68	28,25	111,84	258,83	-	-	-
1 -- 2	36.361,51	13.523,93	7.308,58	51,92	360,00	550,75	-	-	-
2 -- 3	26.695,42	9.777,54	4.583,91	46,42	422,13	497,45	-	-	-
3 -- 5	34.770,29	13.179,95	5.006,23	64,50	954,63	824,76	6,71	-	-
5 -- 10	39.602,78	16.758,50	4.093,56	130,46	2.064,90	774,36	-	-	-
10 -- 20	26.596,18	11.237,50	2.318,53	87,49	2.345,78	664,56	-	9,72	-
20 -- 30	11.848,46	5.005,41	917,17	70,62	1.510,47	316,67	-	-	-
30 -- 50	11.355,79	4.960,24	683,87	30,00	1.999,34	275,76	-	-	-
50 -- 100	12.992,79	5.653,90	387,05	0,40	1.981,91	99,82	-	-	-
100 ed oltre	15.530,62	5.664,86	628,42	-	2.288,90	697,25	-	-	-
TOTALE	247.091,41	97.842,29	32.959,00	510,06	14.039,90	4.960,21	6,71	9,72	-
FORME DI CONDUZIONE									
Conduzione diretta del coltivatore	224.073,18	85.124,12	31.185,91	484,10	12.627,42	4.506,73	6,71	9,72	-
Con solo manodopera familiare	147.214,29	56.933,39	19.526,07	354,72	8.191,01	2.864,63	6,71	9,72	-
Con manodopera familiare prevalente	35.311,96	12.395,40	5.845,96	96,55	2.278,81	1.261,78	-	-	-
Con manodopera extrafamiliare prevalente	41.546,93	15.795,33	5.813,88	32,83	2.157,60	380,32	-	-	-
Conduzione con salariati	21.608,51	12.339,05	1.631,62	25,96	1.404,98	453,48	-	-	-
Conduzione a colonia parziaria appoderata	1.330,16	316,03	136,57	-	7,50	-	-	-	-
Altra forma di conduzione	79,56	63,09	4,90	-	-	-	-	-	-
TOTALE	247.091,41	97.842,29	32.959,00	510,06	14.039,90	4.960,21	6,71	9,72	-
ZONE ALTIMETRICHE									
Montagna	50.799,45	19.172,02	8.795,20	130,21	1.972,46	924,93	6,71	-	-
Collina	154.566,02	57.793,97	21.336,50	325,90	8.472,14	3.526,39	-	9,72	-
Pianura	41.725,94	20.876,30	2.827,30	53,95	3.595,30	508,89	-	-	-
TOTALE	247.091,41	97.842,29	32.959,00	510,06	14.039,90	4.960,21	6,71	9,72	-

Tavola 2.78 - Aziende con attrezzature informatiche per classe di superficie agricola utilizzata (SAU) e forma di conduzione

CLASSI DI SAU FORME DI CONDUZIONE	AZIENDE CON ATTREZZATURE INFORMATICHE						
	Totale	Servizi amministrativi	Gestione coltivazione e/o allevamenti	Altre operazioni	UTILIZZO ABITUALE RETE INTERNET		
					Dispone di un sito proprio	Uso del commercio elettronico per la vendita di prodotti aziendali	Uso del commercio elettronico per l'acquisto di mezzi tecnici
CLASSI DI SAU (in ettari)							
Senza superficie	24	23	12	11	5	-	-
Meno di 1 ettaro	42	13	19	14	5	1	7
1 -- 2	31	11	13	3	9	4	3
2 -- 3	32	12	13	5	6	10	3
3 -- 5	31	20	11	4	9	5	2
5 -- 10	67	38	22	8	14	13	7
10 -- 20	84	55	28	8	22	15	15
20 -- 30	39	28	14	3	4	3	2
30 -- 50	55	43	20	6	18	9	3
50 -- 100	50	37	15	1	15	10	5
100 ed oltre	51	36	24	5	11	4	8
TOTALE	506	316	191	68	118	74	55
FORME DI CONDUZIONE							
Conduzione diretta del coltivatore	332	176	119	48	72	50	36
<i>Con solo manodopera familiare</i>	109	29	39	29	27	15	18
<i>Con manodopera familiare prevalente</i>	57	30	24	5	14	11	6
<i>Con manodopera extrafamiliare prevalente</i>	166	117	56	14	31	24	12
Conduzione con salariati	172	139	71	19	46	24	19
Conduzione a colonia parziaria appoderata	2	1	1	1	-	-	-
Altra forma di conduzione	-	-	-	-	-	-	-
TOTALE	506	316	191	68	118	74	55

Capitolo 3 – Dati provinciali (Universo CEE)

Tavola 3.1 - Aziende e relativa superficie totale per classe di superficie totale, forma di conduzione, titolo di possesso dei terreni e zona altimetrica (superficie in ettari) - TOTALE

FORME DI CONDUZIONE TITOLI DI POSSESSO DEI TERRENI	CLASSI DI SUPERFICIE TOTALE								Totale
	Meno di 1	1 -- 2	2 -- 5	5 -- 10	10 -- 20	20 -- 50	50 -- 100	100 ed oltre	
AZIENDE									
Solo in proprietà	32.006	26.884	23.075	7.052	2.602	1.098	272	90	93.079
Solo in affitto	634	544	605	220	143	87	25	13	2.271
Solo in uso gratuito	722	635	467	190	81	38	14	10	2.157
Parte in proprietà e parte in affitto	173	383	669	422	240	143	37	24	2.091
Parte in proprietà e parte in uso gratuito	306	512	666	296	101	69	16	6	1.972
Parte in affitto e parte in uso gratuito	7	18	19	13	7	3	1	-	68
Parte in proprietà, parte in affitto e parte in uso gratuito	4	11	38	35	36	23	3	1	151
Con solo manodopera familiare	33.852	28.987	25.539	8.228	3.210	1.461	368	144	101.789
Solo in proprietà	8.641	4.477	4.296	1.577	707	354	92	42	20.186
Solo in affitto	49	59	100	46	30	15	4	3	306
Solo in uso gratuito	94	73	78	42	13	6	3	1	310
Parte in proprietà e parte in affitto	32	57	97	88	77	74	22	9	456
Parte in proprietà e parte in uso gratuito	87	88	144	77	39	26	5	3	469
Parte in affitto e parte in uso gratuito	2	4	4	-	3	2	-	-	15
Parte in proprietà, parte in affitto e parte in uso gratuito	-	2	9	18	10	9	5	3	56
Con manodopera familiare prevalente	8.905	4.760	4.728	1.848	879	486	131	61	21.798
Solo in proprietà	4.305	3.424	3.760	1.734	896	642	214	150	15.125
Solo in affitto	27	26	51	41	21	17	7	8	198
Solo in uso gratuito	48	40	54	22	19	8	3	5	199
Parte in proprietà e parte in affitto	13	32	83	63	53	69	29	28	370
Parte in proprietà e parte in uso gratuito	32	50	86	52	54	36	17	4	331
Parte in affitto e parte in uso gratuito	1	-	3	1	4	2	-	-	11
Parte in proprietà, parte in affitto e parte in uso gratuito	-	1	5	4	9	13	2	5	39
Con manodopera extrafamiliare prevalente	4.426	3.573	4.042	1.917	1.056	787	272	200	16.273
Solo in proprietà	1.037	944	1.251	894	398	267	124	278	5.193
Solo in affitto	6	12	13	12	10	14	9	4	80
Solo in uso gratuito	13	17	17	20	12	1	1	10	91
Parte in proprietà e parte in affitto	5	6	14	13	24	22	13	18	115
Parte in proprietà e parte in uso gratuito	10	10	21	12	10	5	8	7	83
Parte in affitto e parte in uso gratuito	-	1	-	-	-	1	-	-	2
Parte in proprietà, parte in affitto e parte in uso gratuito	-	-	1	1	3	4	-	2	11
Conduzione con salariati	1.071	990	1.317	952	457	314	155	319	5.575
Solo in proprietà	40	28	57	28	25	16	7	4	205
Solo in affitto	-	6	4	1	1	1	-	-	13
Solo in uso gratuito	10	4	3	-	-	-	-	-	17
Parte in proprietà e parte in affitto	1	-	-	-	-	1	1	1	4
Parte in proprietà e parte in uso gratuito	-	-	-	1	-	-	-	-	1
Conduzione a colonia parziaria appoderata	51	38	64	30	26	18	8	5	240
Solo in proprietà	3	2	7	4	-	1	-	-	17
Solo in affitto	-	2	-	-	-	1	-	-	3
Solo in uso gratuito	1	-	2	-	-	-	-	-	3
Parte in proprietà e parte in uso gratuito	-	-	-	1	-	-	-	-	1
Altra forma di conduzione	4	4	9	5	-	2	-	-	24
Solo in proprietà	46.032	35.759	32.446	11.289	4.628	2.378	709	564	133.805
Solo in affitto	716	649	773	320	205	135	45	28	2.871
Solo in uso gratuito	888	769	621	274	125	53	21	26	2.777
Parte in proprietà e parte in affitto	224	478	863	586	394	309	102	80	3.036
Parte in proprietà e parte in uso gratuito	435	660	917	439	204	136	46	20	2.857
Parte in affitto e parte in uso gratuito	10	23	26	14	14	8	1	-	96
Parte in proprietà, parte in affitto e parte in uso gratuito	4	14	53	58	58	49	10	11	257
TOTALE	48.309	38.352	35.699	12.980	5.628	3.068	934	729	145.699

Tavola 3.1 segue - Aziende e relativa superficie totale per classe di superficie totale, forma di conduzione, titolo di possesso dei terreni e zona altimetrica (superficie in ettari) - MONTAGNA

FORME DI CONDUZIONE TITOLI DI POSSESSO DEI TERRENI	CLASSI DI SUPERFICIE TOTALE								Totale
	Meno di 1	1 -- 2	2 -- 5	5 -- 10	10 -- 20	20 -- 50	50 -- 100	100 ed oltre	
AZIENDE									
Solo in proprietà	9.914	7.459	6.207	2.027	821	372	103	44	26.947
Solo in affitto	173	175	168	72	62	46	17	10	723
Solo in uso gratuito	312	255	159	77	40	26	12	9	890
Parte in proprietà e parte in affitto	53	89	109	55	38	32	10	13	399
Parte in proprietà e parte in uso gratuito	101	169	174	78	26	22	7	4	581
Parte in affitto e parte in uso gratuito	3	6	2	-	-	1	1	-	13
Parte in proprietà, parte in affitto e parte in uso gratuito	1	1	4	2	8	2	-	-	18
Con solo manodopera familiare	10.557	8.154	6.823	2.311	995	501	150	80	29.571
Solo in proprietà	2.872	1.328	1.216	466	200	110	24	14	6.230
Solo in affitto	6	8	22	13	7	9	1	2	68
Solo in uso gratuito	24	17	20	12	3	2	1	1	80
Parte in proprietà e parte in affitto	6	9	16	14	13	17	9	4	88
Parte in proprietà e parte in uso gratuito	27	21	34	18	8	8	1	-	117
Parte in affitto e parte in uso gratuito	1	2	-	-	1	1	-	-	5
Parte in proprietà, parte in affitto e parte in uso gratuito	-	-	2	1	-	-	2	2	7
Con manodopera familiare prevalente	2.936	1.385	1.310	524	232	147	38	23	6.595
Solo in proprietà	1.452	1.087	1.218	502	245	196	63	67	4.830
Solo in affitto	13	15	26	20	12	1	3	4	94
Solo in uso gratuito	14	18	24	8	2	2	2	1	71
Parte in proprietà e parte in affitto	3	9	24	19	8	19	8	7	97
Parte in proprietà e parte in uso gratuito	13	13	30	12	13	9	3	3	96
Parte in affitto e parte in uso gratuito	-	-	1	1	1	-	-	-	3
Parte in proprietà, parte in affitto e parte in uso gratuito	-	-	1	3	4	2	-	4	14
Con manodopera extrafamiliare prevalente	1.495	1.142	1.324	565	285	229	79	86	5.205
Solo in proprietà	275	201	225	107	77	60	26	130	1.101
Solo in affitto	3	5	4	3	4	4	3	1	27
Solo in uso gratuito	9	9	7	2	2	1	1	-	31
Parte in proprietà e parte in affitto	1	4	10	3	6	3	1	7	35
Parte in proprietà e parte in uso gratuito	9	5	7	3	2	-	2	4	32
Parte in affitto e parte in uso gratuito	-	-	-	-	-	-	-	-	-
Parte in proprietà, parte in affitto e parte in uso gratuito	-	-	-	-	-	-	-	-	-
Conduzione con salariati	297	224	253	118	91	68	33	142	1.226
Solo in proprietà	4	2	14	8	9	9	4	3	53
Solo in affitto	-	4	3	-	-	1	-	-	8
Solo in uso gratuito	-	1	-	-	-	-	-	-	1
Parte in proprietà e parte in affitto	-	-	-	-	-	-	-	-	-
Parte in proprietà e parte in uso gratuito	-	-	-	-	-	-	-	-	-
Conduzione a colonia parziaria appoderata	4	7	17	8	9	10	4	3	62
Solo in proprietà	-	2	3	2	-	1	-	-	8
Solo in affitto	-	-	-	-	-	-	-	-	-
Solo in uso gratuito	1	-	-	-	-	-	-	-	1
Parte in proprietà e parte in uso gratuito	-	-	-	-	-	-	-	-	-
Altra forma di conduzione	1	2	3	2	-	1	-	-	9
Solo in proprietà	14.517	10.079	8.883	3.112	1.352	748	220	258	39.169
Solo in affitto	195	207	223	108	85	61	24	17	920
Solo in uso gratuito	360	300	210	99	47	31	16	11	1.074
Parte in proprietà e parte in affitto	63	111	159	91	65	71	28	31	619
Parte in proprietà e parte in uso gratuito	150	208	245	111	49	39	13	11	826
Parte in affitto e parte in uso gratuito	4	8	3	1	2	2	1	-	21
Parte in proprietà, parte in affitto e parte in uso gratuito	1	1	7	6	12	4	2	6	39
TOTALE	15.290	10.914	9.730	3.528	1.612	956	304	334	42.668

Tavola 3.1 segue - Aziende e relativa superficie totale per classe di superficie totale, forma di conduzione, titolo di possesso dei terreni e zona altimetrica (superficie in ettari) - COLLINA

FORME DI CONDUZIONE TITOLI DI POSSESSO DEI TERRENI	CLASSI DI SUPERFICIE TOTALE								Totale
	Meno di 1	1 -- 2	2 -- 5	5 -- 10	10 -- 20	20 -- 50	50 -- 100	100 ed oltre	
AZIENDE									
Solo in proprietà	18.273	16.132	13.947	3.967	1.458	604	128	40	54.549
Solo in affitto	371	253	293	108	61	35	7	3	1.131
Solo in uso gratuito	331	309	243	78	28	11	1	-	1.001
Parte in proprietà e parte in affitto	112	257	491	306	171	102	25	9	1.473
Parte in proprietà e parte in uso gratuito	172	287	432	192	68	41	7	1	1.200
Parte in affitto e parte in uso gratuito	3	10	11	10	6	2	-	-	42
Parte in proprietà, parte in affitto e parte in uso gratuito	3	8	29	31	23	18	3	1	116
Con solo manodopera familiare	19.265	17.256	15.446	4.692	1.815	813	171	54	59.512
Solo in proprietà	4.881	2.682	2.675	987	444	225	61	20	11.975
Solo in affitto	30	35	58	27	21	6	3	1	181
Solo in uso gratuito	54	45	51	27	10	4	2	-	193
Parte in proprietà e parte in affitto	24	44	68	64	54	54	12	4	324
Parte in proprietà e parte in uso gratuito	51	51	93	55	27	16	4	3	300
Parte in affitto e parte in uso gratuito	1	1	4	-	2	1	-	-	9
Parte in proprietà, parte in affitto e parte in uso gratuito	-	2	7	14	8	6	3	1	41
Con manodopera familiare prevalente	5.041	2.860	2.956	1.174	566	312	85	29	13.023
Solo in proprietà	2.643	2.104	2.274	1.096	574	388	133	70	9.282
Solo in affitto	13	9	21	20	7	13	3	4	90
Solo in uso gratuito	31	21	28	12	16	6	-	3	117
Parte in proprietà e parte in affitto	8	23	54	37	36	43	15	17	233
Parte in proprietà e parte in uso gratuito	18	34	48	35	35	25	13	1	209
Parte in affitto e parte in uso gratuito	1	-	2	-	3	2	-	-	8
Parte in proprietà, parte in affitto e parte in uso gratuito	-	1	4	1	5	9	-	-	20
Con manodopera extrafamiliare prevalente	2.714	2.192	2.431	1.201	676	486	164	95	9.959
Solo in proprietà	595	432	414	220	159	150	77	121	2.168
Solo in affitto	3	4	4	7	3	5	5	2	33
Solo in uso gratuito	3	3	2	3	5	-	-	6	22
Parte in proprietà e parte in affitto	4	2	3	7	13	15	7	6	57
Parte in proprietà e parte in uso gratuito	1	3	12	5	6	5	3	2	37
Parte in affitto e parte in uso gratuito	-	1	-	-	-	1	-	-	2
Parte in proprietà, parte in affitto e parte in uso gratuito	-	-	1	1	2	4	-	1	9
Conduzione con salariati	606	445	436	243	188	180	92	138	2.328
Solo in proprietà	35	24	41	19	16	7	3	1	146
Solo in affitto	-	2	1	-	1	-	-	-	4
Solo in uso gratuito	10	3	3	-	-	-	-	-	16
Parte in proprietà e parte in affitto	1	-	-	-	-	1	1	1	4
Parte in proprietà e parte in uso gratuito	-	-	-	1	-	-	-	-	1
Conduzione a colonia parziaria appoderata	46	29	45	20	17	8	4	2	171
Solo in proprietà	2	-	4	2	-	-	-	-	8
Solo in affitto	-	2	-	-	-	1	-	-	3
Solo in uso gratuito	-	-	2	-	-	-	-	-	2
Parte in proprietà e parte in uso gratuito	-	-	-	1	-	-	-	-	1
Altra forma di conduzione	2	2	6	3	-	1	-	-	14
Solo in proprietà	26.429	21.374	19.355	6.291	2.651	1.374	402	252	78.128
Solo in affitto	417	305	377	162	93	60	18	10	1.442
Solo in uso gratuito	429	381	329	120	59	21	3	9	1.351
Parte in proprietà e parte in affitto	149	326	616	414	274	215	60	37	2.091
Parte in proprietà e parte in uso gratuito	242	375	585	289	136	87	27	7	1.748
Parte in affitto e parte in uso gratuito	5	12	17	10	11	6	-	-	61
Parte in proprietà, parte in affitto e parte in uso gratuito	3	11	41	47	38	37	6	3	186
TOTALE	27.674	22.784	21.320	7.333	3.262	1.800	516	318	85.007

Tavola 3.1 segue - Aziende e relativa superficie totale per classe di superficie totale, forma di conduzione, titolo di possesso dei terreni e zona altimetrica (superficie in ettari) - PIANURA

FORME DI CONDUZIONE TITOLI DI POSSESSO DEI TERRENI	CLASSI DI SUPERFICIE TOTALE								Totale
	Meno di 1	1 -- 2	2 -- 5	5 -- 10	10 -- 20	20 -- 50	50 -- 100	100 ed oltre	
AZIENDE									
Solo in proprietà	3.819	3.293	2.921	1.058	323	122	41	6	11.583
Solo in affitto	90	116	144	40	20	6	1	-	417
Solo in uso gratuito	79	71	65	35	13	1	1	1	266
Parte in proprietà e parte in affitto	8	37	69	61	31	9	2	2	219
Parte in proprietà e parte in uso gratuito	33	56	60	26	7	6	2	1	191
Parte in affitto e parte in uso gratuito	1	2	6	3	1	-	-	-	13
Parte in proprietà, parte in affitto e parte in uso gratuito	-	2	5	2	5	3	-	-	17
Con solo manodopera familiare	4.030	3.577	3.270	1.225	400	147	47	10	12.706
Solo in proprietà	888	467	405	124	63	19	7	8	1.981
Solo in affitto	13	16	20	6	2	-	-	-	57
Solo in uso gratuito	16	11	7	3	-	-	-	-	37
Parte in proprietà e parte in affitto	2	4	13	10	10	3	1	1	44
Parte in proprietà e parte in uso gratuito	9	16	17	4	4	2	-	-	52
Parte in affitto e parte in uso gratuito	-	1	-	-	-	-	-	-	1
Parte in proprietà, parte in affitto e parte in uso gratuito	-	-	-	3	2	3	-	-	8
Con manodopera familiare prevalente	928	515	462	150	81	27	8	9	2.180
Solo in proprietà	210	233	268	136	77	58	18	13	1.013
Solo in affitto	1	2	4	1	2	3	1	-	14
Solo in uso gratuito	3	1	2	2	1	-	1	1	11
Parte in proprietà e parte in affitto	2	-	5	7	9	7	6	4	40
Parte in proprietà e parte in uso gratuito	1	3	8	5	6	2	1	-	26
Parte in affitto e parte in uso gratuito	-	-	-	-	-	-	-	-	-
Parte in proprietà, parte in affitto e parte in uso gratuito	-	-	-	-	-	2	2	1	5
Con manodopera extrafamiliare prevalente	217	239	287	151	95	72	29	19	1.109
Solo in proprietà	167	311	612	567	162	57	21	27	1.924
Solo in affitto	-	3	5	2	3	5	1	1	20
Solo in uso gratuito	1	5	8	15	5	-	-	4	38
Parte in proprietà e parte in affitto	-	-	1	3	5	4	5	5	23
Parte in proprietà e parte in uso gratuito	-	2	2	4	2	-	3	1	14
Parte in affitto e parte in uso gratuito	-	-	-	-	-	-	-	-	-
Parte in proprietà, parte in affitto e parte in uso gratuito	-	-	-	-	1	-	-	1	2
Conduzione con salariati	168	321	628	591	178	66	30	39	2.021
Solo in proprietà	1	2	2	1	-	-	-	-	6
Solo in affitto	-	-	-	1	-	-	-	-	1
Solo in uso gratuito	-	-	-	-	-	-	-	-	-
Parte in proprietà e parte in affitto	-	-	-	-	-	-	-	-	-
Parte in proprietà e parte in uso gratuito	-	-	-	-	-	-	-	-	-
Conduzione a colonia parziaria appoderata	1	2	2	2	-	-	-	-	7
Solo in proprietà	1	-	-	-	-	-	-	-	1
Solo in affitto	-	-	-	-	-	-	-	-	-
Solo in uso gratuito	-	-	-	-	-	-	-	-	-
Parte in proprietà e parte in uso gratuito	-	-	-	-	-	-	-	-	-
Altra forma di conduzione	1	-	-	-	-	-	-	-	1
Solo in proprietà	5.086	4.306	4.208	1.886	625	256	87	54	16.508
Solo in affitto	104	137	173	50	27	14	3	1	509
Solo in uso gratuito	99	88	82	55	19	1	2	6	352
Parte in proprietà e parte in affitto	12	41	88	81	55	23	14	12	326
Parte in proprietà e parte in uso gratuito	43	77	87	39	19	10	6	2	283
Parte in affitto e parte in uso gratuito	1	3	6	3	1	-	-	-	14
Parte in proprietà, parte in affitto e parte in uso gratuito	-	2	5	5	8	8	2	2	32
TOTALE	5.345	4.654	4.649	2.119	754	312	114	77	18.024

Tavola 3.1 segue - Aziende e relativa superficie totale per classe di superficie totale, forma di conduzione, titolo di possesso dei terreni e zona altimetrica (superficie in ettari) - TOTALE

FORME DI CONDUZIONE TITOLI DI POSSESSO DEI TERRENI	CLASSI DI SUPERFICIE TOTALE								
	Meno di 1	1 -- 2	2 -- 5	5 -- 10	10 -- 20	20 -- 50	50 -- 100	100 ed oltre	Totale
SUPERFICIE TOTALE									
Solo in proprietà	16.366,79	37.047,01	69.812,07	47.528,40	34.649,87	32.476,49	17.976,56	24.575,85	280.433,04
Solo in affitto	319,15	729,34	1.832,18	1.490,56	1.916,74	2.566,14	1.748,00	1.888,28	12.490,39
Solo in uso gratuito	369,07	851,73	1.422,86	1.283,11	1.019,96	1.007,43	898,66	1.506,21	8.359,03
Parte in proprietà e parte in affitto	112,80	550,74	2.100,18	2.878,18	3.282,64	4.163,21	2.497,90	4.137,80	19.723,45
Parte in proprietà e parte in uso gratuito	190,00	741,59	2.086,50	2.023,51	1.377,81	1.969,15	1.111,57	1.097,75	10.597,88
Parte in affitto e parte in uso gratuito	4,71	26,95	65,84	84,79	89,03	114,06	57,19	-	442,57
Parte in proprietà, parte in affitto e parte in uso gratuito	1,92	16,95	134,20	249,32	502,80	677,13	167,25	348,50	2.098,07
Con solo manodopera familiare	17.364,44	39.964,31	77.453,83	55.537,87	42.838,85	42.973,61	24.457,13	33.554,39	334.144,43
Solo in proprietà	4.234,43	6.204,40	13.230,93	10.740,24	9.674,42	10.535,92	6.191,84	7.528,66	68.340,84
Solo in affitto	26,11	78,26	334,16	300,78	410,85	404,92	252,47	541,69	2.349,24
Solo in uso gratuito	46,22	99,39	235,11	284,91	189,66	148,94	213,47	123,96	1.341,66
Parte in proprietà e parte in affitto	21,64	81,42	319,80	624,70	1.067,44	2.326,71	1.739,30	1.890,61	8.071,62
Parte in proprietà e parte in uso gratuito	52,80	124,39	463,65	505,04	533,03	780,46	324,28	812,80	3.596,45
Parte in affitto e parte in uso gratuito	0,55	6,19	12,35	-	48,49	49,07	-	-	116,65
Parte in proprietà, parte in affitto e parte in uso gratuito	-	2,75	28,38	145,84	153,37	238,08	322,34	528,57	1.419,33
Con manodopera familiare prevalente	4.381,75	6.596,80	14.624,38	12.601,51	12.077,26	14.484,10	9.043,70	11.426,29	85.235,79
Solo in proprietà	2.287,06	4.821,68	11.771,48	12.019,71	12.310,16	19.856,62	14.782,41	31.269,20	109.118,32
Solo in affitto	13,44	36,28	162,21	283,20	288,33	529,21	491,65	1.470,15	3.274,47
Solo in uso gratuito	27,96	55,80	172,20	142,04	282,59	231,95	235,29	856,01	2.003,84
Parte in proprietà e parte in affitto	8,57	48,50	281,47	444,78	763,82	2.067,64	2.122,57	5.424,67	11.162,02
Parte in proprietà e parte in uso gratuito	22,01	70,21	262,60	367,33	807,31	1.106,03	1.161,68	733,42	4.530,59
Parte in affitto e parte in uso gratuito	0,26	-	7,66	5,49	54,47	44,19	-	-	112,07
Parte in proprietà, parte in affitto e parte in uso gratuito	-	1,86	15,96	21,57	140,05	396,48	119,34	797,53	1.492,79
Con manodopera extrafamiliare prevalente	2.359,30	5.034,33	12.673,58	13.284,12	14.646,73	24.232,12	18.912,94	40.550,98	131.694,10
Solo in proprietà	531,53	1.317,52	4.066,20	6.118,45	5.345,47	8.184,35	8.697,12	197.524,14	231.784,78
Solo in affitto	2,71	18,71	42,61	81,66	139,17	409,08	598,85	717,28	2.010,07
Solo in uso gratuito	6,76	23,52	53,66	135,30	178,38	34,47	58,53	5.172,83	5.663,45
Parte in proprietà e parte in affitto	3,89	9,49	44,65	88,50	350,26	685,60	923,56	8.429,03	10.534,98
Parte in proprietà e parte in uso gratuito	5,61	15,26	71,27	80,79	145,30	195,22	527,29	16.476,83	17.517,57
Parte in affitto e parte in uso gratuito	-	1,20	-	-	-	41,11	-	-	42,31
Parte in proprietà, parte in affitto e parte in uso gratuito	-	-	3,90	8,40	44,45	131,07	-	806,20	994,02
Conduzione con salariati	550,50	1.385,70	4.282,29	6.513,10	6.203,03	9.680,90	10.805,35	229.126,31	268.547,18
Solo in proprietà	19,56	36,86	176,70	198,47	377,21	487,48	501,27	485,71	2.283,26
Solo in affitto	-	9,53	14,29	9,00	10,00	22,00	-	-	64,82
Solo in uso gratuito	3,68	5,67	9,23	-	-	-	-	-	18,58
Parte in proprietà e parte in affitto	0,53	-	-	-	-	20,33	94,00	156,23	271,09
Parte in proprietà e parte in uso gratuito	-	-	-	6,50	-	-	-	-	6,50
Conduzione a colonia parziaria appoderata	23,77	52,06	200,22	213,97	387,21	529,81	595,27	641,94	2.644,25
Solo in proprietà	2,06	2,58	22,96	26,94	-	20,96	-	-	75,50
Solo in affitto	-	2,58	-	-	-	48,06	-	-	50,64
Solo in uso gratuito	0,08	-	4,86	-	-	-	-	-	4,94
Parte in proprietà e parte in uso gratuito	-	-	-	6,23	-	-	-	-	6,23
Altra forma di conduzione	2,14	5,16	27,82	33,17	-	69,02	-	-	137,31
Solo in proprietà	23.441,43	49.430,05	99.080,34	76.632,21	62.357,13	71.561,82	48.149,20	261.383,56	692.035,74
Solo in affitto	361,41	874,70	2.385,45	2.165,20	2.765,09	3.979,41	3.090,97	4.617,40	20.239,63
Solo in uso gratuito	453,77	1.036,11	1.897,92	1.845,36	1.670,59	1.422,79	1.405,95	7.659,01	17.391,50
Parte in proprietà e parte in affitto	147,43	690,15	2.746,10	4.036,16	5.464,16	9.263,49	7.377,33	20.038,34	49.763,16
Parte in proprietà e parte in uso gratuito	270,42	951,45	2.884,02	2.989,40	2.863,45	4.050,86	3.124,82	19.120,80	36.255,22
Parte in affitto e parte in uso gratuito	5,52	34,34	85,85	90,28	191,99	248,43	57,19	-	713,60
Parte in proprietà, parte in affitto e parte in uso gratuito	1,92	21,56	182,44	425,13	840,67	1.442,76	608,93	2.480,80	6.004,21
TOTALE	24.681,90	53.038,36	109.262,12	88.183,74	76.153,08	91.969,56	63.814,39	315.299,91	822.403,06

Tavola 3.1 segue - Aziende e relativa superficie totale per classe di superficie totale, forma di conduzione, titolo di possesso dei terreni e zona altimetrica (superficie in ettari) - MONTAGNA

FORME DI CONDUZIONE TITOLI DI POSSESSO DEI TERRENI	CLASSI DI SUPERFICIE TOTALE								Totale
	Meno di 1	1 -- 2	2 -- 5	5 -- 10	10 -- 20	20 -- 50	50 -- 100	100 ed oltre	
SUPERFICIE TOTALE									
Solo in proprietà	5.127,89	10.264,71	18.797,11	13.839,16	11.025,76	11.190,75	6.946,45	13.182,73	90.374,56
Solo in affitto	79,57	234,73	501,40	498,15	875,68	1.353,10	1.152,91	1.378,66	6.074,20
Solo in uso gratuito	159,05	335,98	480,53	537,87	499,87	706,85	770,80	1.237,37	4.728,32
Parte in proprietà e parte in affitto	33,03	126,22	324,23	394,04	533,24	942,12	664,11	2.196,45	5.213,44
Parte in proprietà e parte in uso gratuito	63,42	246,91	538,51	539,12	345,22	631,83	476,20	773,43	3.614,64
Parte in affitto e parte in uso gratuito	1,86	9,21	5,47	-	-	23,46	57,19	-	97,19
Parte in proprietà, parte in affitto e parte in uso gratuito	0,67	1,45	12,13	16,00	116,32	76,03	-	-	222,60
Con solo manodopera familiare	5.465,49	11.219,21	20.659,38	15.824,34	13.396,09	14.924,14	10.067,66	18.768,64	110.324,95
Solo in proprietà	1.370,82	1.828,27	3.718,71	3.188,70	2.711,00	3.289,08	1.626,87	2.894,30	20.627,75
Solo in affitto	2,64	10,78	79,09	82,73	97,64	245,99	64,21	422,02	1.005,10
Solo in uso gratuito	11,96	23,78	55,88	81,52	40,12	55,37	63,54	123,96	456,13
Parte in proprietà e parte in affitto	3,80	12,06	53,95	100,10	190,18	545,62	721,78	877,08	2.504,57
Parte in proprietà e parte in uso gratuito	14,84	28,83	106,60	120,17	112,15	241,24	58,00	-	681,83
Parte in affitto e parte in uso gratuito	0,19	3,01	-	-	16,83	24,71	-	-	44,74
Parte in proprietà, parte in affitto e parte in uso gratuito	-	-	6,93	8,60	-	-	136,75	419,44	571,72
Con manodopera familiare prevalente	1.404,25	1.906,73	4.021,16	3.581,82	3.167,92	4.402,01	2.671,15	4.736,80	25.891,84
Solo in proprietà	780,49	1.532,06	3.806,31	3.506,04	3.387,68	6.257,10	4.524,98	15.574,83	39.369,49
Solo in affitto	6,21	21,63	80,97	137,17	161,25	24,20	208,67	804,19	1.444,29
Solo in uso gratuito	7,97	25,89	77,76	50,96	32,72	71,19	155,29	178,14	599,92
Parte in proprietà e parte in affitto	2,01	13,57	79,02	148,27	111,94	546,64	595,21	1.292,81	2.789,47
Parte in proprietà e parte in uso gratuito	9,28	17,39	88,88	79,29	191,24	280,01	188,50	595,30	1.449,89
Parte in affitto e parte in uso gratuito	-	-	2,85	5,49	16,45	-	-	-	24,79
Parte in proprietà, parte in affitto e parte in uso gratuito	-	-	3,00	16,07	63,83	74,11	-	695,03	852,04
Con manodopera extrafamiliare prevalente	805,96	1.610,54	4.138,79	3.943,29	3.965,11	7.253,25	5.672,65	19.140,30	46.529,89
Solo in proprietà	140,57	280,07	709,88	752,34	1.050,65	1.889,57	1.908,36	136.116,52	142.847,96
Solo in affitto	1,21	8,23	12,35	17,48	68,31	119,29	242,21	343,00	812,08
Solo in uso gratuito	4,01	12,33	20,57	14,29	32,33	34,47	58,53	-	176,53
Parte in proprietà e parte in affitto	0,85	5,91	33,65	21,75	91,46	76,74	85,94	4.921,76	5.238,06
Parte in proprietà e parte in uso gratuito	5,25	8,59	23,78	19,27	29,67	-	115,91	14.129,12	14.331,59
Parte in affitto e parte in uso gratuito	-	-	-	-	-	-	-	-	-
Parte in proprietà, parte in affitto e parte in uso gratuito	-	-	-	-	-	-	-	-	-
Conduzione con salariati	151,89	315,13	800,23	825,13	1.272,42	2.120,07	2.410,95	155.510,40	163.406,22
Solo in proprietà	2,18	2,56	48,62	58,82	122,14	273,81	323,44	370,02	1.201,59
Solo in affitto	-	6,65	10,13	-	-	22,00	-	-	38,78
Solo in uso gratuito	-	1,40	-	-	-	-	-	-	1,40
Parte in proprietà e parte in affitto	-	-	-	-	-	-	-	-	-
Parte in proprietà e parte in uso gratuito	-	-	-	-	-	-	-	-	-
Conduzione a colonia parziaria appoderata	2,18	10,61	58,75	58,82	122,14	295,81	323,44	370,02	1.241,77
Solo in proprietà	-	2,58	9,70	15,98	-	20,96	-	-	49,22
Solo in affitto	-	-	-	-	-	-	-	-	-
Solo in uso gratuito	0,08	-	-	-	-	-	-	-	0,08
Parte in proprietà e parte in uso gratuito	-	-	-	-	-	-	-	-	-
Altra forma di conduzione	0,08	2,58	9,70	15,98	-	20,96	-	-	49,30
Solo in proprietà	7.421,95	13.910,25	27.090,33	21.361,04	18.297,23	22.921,27	15.330,10	168.138,40	294.470,57
Solo in affitto	89,63	282,02	683,94	735,53	1.202,88	1.764,58	1.668,00	2.947,87	9.374,45
Solo in uso gratuito	183,07	399,38	634,74	684,64	605,04	867,88	1.048,16	1.539,47	5.962,38
Parte in proprietà e parte in affitto	39,69	157,76	490,85	664,16	926,82	2.111,12	2.067,04	9.288,10	15.745,54
Parte in proprietà e parte in uso gratuito	92,79	301,72	757,77	757,85	678,28	1.153,08	838,61	15.497,85	20.077,95
Parte in affitto e parte in uso gratuito	2,05	12,22	8,32	5,49	33,28	48,17	57,19	-	166,72
Parte in proprietà, parte in affitto e parte in uso gratuito	0,67	1,45	22,06	40,67	180,15	150,14	136,75	1.114,47	1.646,36
TOTALE	7.829,85	15.064,80	29.688,01	24.249,38	21.923,68	29.016,24	21.145,85	198.526,16	347.443,97

Tavola 3.1 segue - Aziende e relativa superficie totale per classe di superficie totale, forma di conduzione, titolo di possesso dei terreni e zona altimetrica (superficie in ettari) - COLLINA

FORME DI CONDUZIONE TITOLI DI POSSESSO DEI TERRENI	CLASSI DI SUPERFICIE TOTALE								
	Meno di 1	1 -- 2	2 -- 5	5 -- 10	10 -- 20	20 -- 50	50 -- 100	100 ed oltre	Totale
SUPERFICIE TOTALE									
<i>Solo in proprietà</i>	9.221,98	22.298,98	42.164,42	26.663,93	19.459,36	17.711,39	8.394,96	10.578,65	156.493,67
<i>Solo in affitto</i>	191,76	336,02	876,18	731,41	787,52	1.018,74	506,34	509,62	4.957,59
<i>Solo in uso gratuito</i>	158,29	424,90	736,41	520,29	355,40	275,58	74,34	-	2.545,21
<i>Parte in proprietà e parte in affitto</i>	73,87	373,10	1.551,16	2.081,54	2.318,83	2.940,37	1.696,63	1.603,85	12.639,35
<i>Parte in proprietà e parte in uso gratuito</i>	105,98	415,76	1.364,86	1.306,88	935,19	1.162,73	488,56	220,69	6.000,65
<i>Parte in affitto e parte in uso gratuito</i>	2,19	14,54	36,98	67,30	75,85	90,60	-	-	287,46
<i>Parte in proprietà, parte in affitto e parte in uso gratuito</i>	1,25	12,14	107,00	218,67	317,00	517,98	167,25	348,50	1.689,79
Con solo manodopera familiare	9.755,32	23.875,44	46.837,01	31.590,02	24.249,15	23.717,39	11.328,08	13.261,31	184.613,72
<i>Solo in proprietà</i>	2.423,67	3.733,43	8.272,29	6.727,69	6.089,47	6.666,84	4.030,71	3.514,50	41.458,60
<i>Solo in affitto</i>	16,48	46,62	190,74	181,68	288,35	158,93	188,26	119,67	1.190,73
<i>Solo in uso gratuito</i>	27,54	60,71	158,45	180,59	149,54	93,57	149,93	-	820,33
<i>Parte in proprietà e parte in affitto</i>	16,43	63,51	225,96	450,40	739,95	1.680,15	966,52	872,00	5.014,92
<i>Parte in proprietà e parte in uso gratuito</i>	32,51	72,77	304,59	361,19	370,17	484,66	266,28	812,80	2.704,97
<i>Parte in affitto e parte in uso gratuito</i>	0,36	1,58	12,35	-	31,66	24,36	-	-	70,31
<i>Parte in proprietà, parte in affitto e parte in uso gratuito</i>	-	2,75	21,45	114,10	120,21	145,86	185,59	109,13	699,09
Con manodopera familiare prevalente	2.516,99	3.981,37	9.185,83	8.015,65	7.789,35	9.254,37	5.787,29	5.428,10	51.958,95
<i>Solo in proprietà</i>	1.385,69	2.965,61	7.135,65	7.580,86	7.859,01	11.742,03	9.079,24	12.989,74	60.737,83
<i>Solo in affitto</i>	6,63	12,11	66,49	140,34	90,66	427,20	205,85	665,96	1.615,24
<i>Solo in uso gratuito</i>	17,34	28,78	87,55	78,07	233,77	160,76	-	416,52	1.022,79
<i>Parte in proprietà e parte in affitto</i>	5,27	34,93	183,91	249,19	516,19	1.317,54	1.145,69	3.202,41	6.655,13
<i>Parte in proprietà e parte in uso gratuito</i>	11,87	48,30	148,88	249,69	517,69	762,50	922,37	138,12	2.799,42
<i>Parte in affitto e parte in uso gratuito</i>	0,26	-	4,81	-	38,02	44,19	-	-	87,28
<i>Parte in proprietà, parte in affitto e parte in uso gratuito</i>	-	1,86	12,96	5,50	76,22	276,37	-	-	372,91
Con manodopera extrafamiliare prevalente	1.427,06	3.091,59	7.640,25	8.303,65	9.331,56	14.730,59	11.353,15	17.412,75	73.290,60
<i>Solo in proprietà</i>	292,96	601,47	1.307,41	1.542,38	2.198,93	4.625,31	5.339,11	55.754,47	71.662,04
<i>Solo in affitto</i>	1,50	5,86	13,23	51,78	33,61	154,00	300,12	219,28	779,38
<i>Solo in uso gratuito</i>	2,09	4,14	4,08	19,06	76,67	-	-	4.556,67	4.662,71
<i>Parte in proprietà e parte in affitto</i>	3,04	3,58	8,50	44,53	181,36	482,22	531,99	1.686,58	2.941,80
<i>Parte in proprietà e parte in uso gratuito</i>	0,36	4,30	39,61	37,31	85,53	195,22	212,15	2.047,71	2.622,19
<i>Parte in affitto e parte in uso gratuito</i>	-	1,20	-	-	-	41,11	-	-	42,31
<i>Parte in proprietà, parte in affitto e parte in uso gratuito</i>	-	-	3,90	8,40	26,85	131,07	-	585,85	756,07
Conduzione con salariati	299,95	620,55	1.376,73	1.703,46	2.602,95	5.628,93	6.383,37	64.850,56	83.466,50
<i>Solo in proprietà</i>	16,81	31,51	120,58	131,10	255,07	213,67	177,83	115,69	1.062,26
<i>Solo in affitto</i>	-	2,88	4,16	-	10,00	-	-	-	17,04
<i>Solo in uso gratuito</i>	3,68	4,27	9,23	-	-	-	-	-	17,18
<i>Parte in proprietà e parte in affitto</i>	0,53	-	-	-	-	20,33	94,00	156,23	271,09
<i>Parte in proprietà e parte in uso gratuito</i>	-	-	-	6,50	-	-	-	-	6,50
Conduzione a colonia parziaria appoderata	21,02	38,66	133,97	137,60	265,07	234,00	271,83	271,92	1.374,07
<i>Solo in proprietà</i>	1,56	-	13,26	10,96	-	-	-	-	25,78
<i>Solo in affitto</i>	-	2,58	-	-	-	48,06	-	-	50,64
<i>Solo in uso gratuito</i>	-	-	4,86	-	-	-	-	-	4,86
<i>Parte in proprietà e parte in uso gratuito</i>	-	-	-	6,23	-	-	-	-	6,23
Altra forma di conduzione	1,56	2,58	18,12	17,19	-	48,06	-	-	87,51
<i>Solo in proprietà</i>	13.342,67	29.631,00	59.013,61	42.656,92	35.861,84	40.959,24	27.021,85	82.953,05	331.440,18
<i>Solo in affitto</i>	216,37	406,07	1.150,80	1.105,21	1.210,14	1.806,93	1.200,57	1.514,53	8.610,62
<i>Solo in uso gratuito</i>	208,94	522,80	1.000,58	798,01	815,38	529,91	224,27	4.973,19	9.073,08
<i>Parte in proprietà e parte in affitto</i>	99,14	475,12	1.969,53	2.825,66	3.756,33	6.440,61	4.434,83	7.521,07	27.522,29
<i>Parte in proprietà e parte in uso gratuito</i>	150,72	541,13	1.857,94	1.967,80	1.908,58	2.605,11	1.889,36	3.219,32	14.139,96
<i>Parte in affitto e parte in uso gratuito</i>	2,81	17,32	54,14	67,30	145,53	200,26	-	-	487,36
<i>Parte in proprietà, parte in affitto e parte in uso gratuito</i>	1,25	16,75	145,31	346,67	540,28	1.071,28	352,84	1.043,48	3.517,86
TOTALE	14.021,90	31.610,19	65.191,91	49.767,57	44.238,08	53.613,34	35.123,72	101.224,64	394.791,35

Tavola 3.1 segue - Aziende e relativa superficie totale per classe di superficie totale, forma di conduzione, titolo di possesso dei terreni e zona altimetrica (superficie in ettari) - PIANURA

FORME DI CONDUZIONE TITOLI DI POSSESSO DEI TERRENI	CLASSI DI SUPERFICIE TOTALE								
	Meno di 1	1 -- 2	2 -- 5	5 -- 10	10 -- 20	20 -- 50	50 -- 100	100 ed oltre	Totale
SUPERFICIE TOTALE									
<i>Solo in proprietà</i>	2.016,92	4.483,32	8.850,54	7.025,31	4.164,75	3.574,35	2.635,15	814,47	33.564,81
<i>Solo in affitto</i>	47,82	158,59	454,60	261,00	253,54	194,30	88,75	-	1.458,60
<i>Solo in uso gratuito</i>	51,73	90,85	205,92	224,95	164,69	25,00	53,52	268,84	1.085,50
<i>Parte in proprietà e parte in affitto</i>	5,90	51,42	224,79	402,60	430,57	280,72	137,16	337,50	1.870,66
<i>Parte in proprietà e parte in uso gratuito</i>	20,60	78,92	183,13	177,51	97,40	174,59	146,81	103,63	982,59
<i>Parte in affitto e parte in uso gratuito</i>	0,66	3,20	23,39	17,49	13,18	-	-	-	57,92
<i>Parte in proprietà, parte in affitto e parte in uso gratuito</i>	-	3,36	15,07	14,65	69,48	83,12	-	-	185,68
Con solo manodopera familiare	2.143,63	4.869,66	9.957,44	8.123,51	5.193,61	4.332,08	3.061,39	1.524,44	39.205,76
<i>Solo in proprietà</i>	439,94	642,70	1.239,93	823,85	873,95	580,00	534,26	1.119,86	6.254,49
<i>Solo in affitto</i>	6,99	20,86	64,33	36,37	24,86	-	-	-	153,41
<i>Solo in uso gratuito</i>	6,72	14,90	20,78	22,80	-	-	-	-	65,20
<i>Parte in proprietà e parte in affitto</i>	1,41	5,85	39,89	74,20	137,31	100,94	51,00	141,53	552,13
<i>Parte in proprietà e parte in uso gratuito</i>	5,45	22,79	52,46	23,68	50,71	54,56	-	-	209,65
<i>Parte in affitto e parte in uso gratuito</i>	-	1,60	-	-	-	-	-	-	1,60
<i>Parte in proprietà, parte in affitto e parte in uso gratuito</i>	-	-	-	23,14	33,16	92,22	-	-	148,52
Con manodopera familiare prevalente	460,51	708,70	1.417,39	1.004,04	1.119,99	827,72	585,26	1.261,39	7.385,00
<i>Solo in proprietà</i>	120,88	324,01	829,52	932,81	1.063,47	1.857,49	1.178,19	2.704,63	9.011,00
<i>Solo in affitto</i>	0,60	2,54	14,75	5,69	36,42	77,81	77,13	-	214,94
<i>Solo in uso gratuito</i>	2,65	1,13	6,89	13,01	16,10	-	80,00	261,35	381,13
<i>Parte in proprietà e parte in affitto</i>	1,29	-	18,54	47,32	135,69	203,46	381,67	929,45	1.717,42
<i>Parte in proprietà e parte in uso gratuito</i>	0,86	4,52	24,84	38,35	98,38	63,52	50,81	-	281,28
<i>Parte in affitto e parte in uso gratuito</i>	-	-	-	-	-	-	-	-	-
<i>Parte in proprietà, parte in affitto e parte in uso gratuito</i>	-	-	-	-	-	46,00	119,34	102,50	267,84
Con manodopera extrafamiliare prevalente	126,28	332,20	894,54	1.037,18	1.350,06	2.248,28	1.887,14	3.997,93	11.873,61
<i>Solo in proprietà</i>	98,00	435,98	2.048,91	3.823,73	2.095,89	1.669,47	1.449,65	5.653,15	17.274,78
<i>Solo in affitto</i>	-	4,62	17,03	12,40	37,25	135,79	56,52	155,00	418,61
<i>Solo in uso gratuito</i>	0,66	7,05	29,01	101,95	69,38	-	-	616,16	824,21
<i>Parte in proprietà e parte in affitto</i>	-	-	2,50	22,22	77,44	126,64	305,63	1.820,69	2.355,12
<i>Parte in proprietà e parte in uso gratuito</i>	-	2,37	7,88	24,21	30,10	-	199,23	300,00	563,79
<i>Parte in affitto e parte in uso gratuito</i>	-	-	-	-	-	-	-	-	-
<i>Parte in proprietà, parte in affitto e parte in uso gratuito</i>	-	-	-	-	17,60	-	-	220,35	237,95
Conduzione con salariati	98,66	450,02	2.105,33	3.984,51	2.327,66	1.931,90	2.011,03	8.765,35	21.674,46
<i>Solo in proprietà</i>	0,57	2,79	7,50	8,55	-	-	-	-	19,41
<i>Solo in affitto</i>	-	-	-	9,00	-	-	-	-	9,00
<i>Solo in uso gratuito</i>	-	-	-	-	-	-	-	-	-
<i>Parte in proprietà e parte in affitto</i>	-	-	-	-	-	-	-	-	-
<i>Parte in proprietà e parte in uso gratuito</i>	-	-	-	-	-	-	-	-	-
Conduzione a colonia parziaria appoderata	0,57	2,79	7,50	17,55	-	-	-	-	28,41
<i>Solo in proprietà</i>	0,50	-	-	-	-	-	-	-	0,50
<i>Solo in affitto</i>	-	-	-	-	-	-	-	-	-
<i>Solo in uso gratuito</i>	-	-	-	-	-	-	-	-	-
<i>Parte in proprietà e parte in uso gratuito</i>	-	-	-	-	-	-	-	-	-
Altra forma di conduzione	0,50	-	-	-	-	-	-	-	0,50
<i>Solo in proprietà</i>	2.676,81	5.888,80	12.976,40	12.614,25	8.198,06	7.681,31	5.797,25	10.292,11	66.124,99
<i>Solo in affitto</i>	55,41	186,61	550,71	324,46	352,07	407,90	222,40	155,00	2.254,56
<i>Solo in uso gratuito</i>	61,76	113,93	262,60	362,71	250,17	25,00	133,52	1.146,35	2.356,04
<i>Parte in proprietà e parte in affitto</i>	8,60	57,27	285,72	546,34	781,01	711,76	875,46	3.229,17	6.495,33
<i>Parte in proprietà e parte in uso gratuito</i>	26,91	108,60	268,31	263,75	276,59	292,67	396,85	403,63	2.037,31
<i>Parte in affitto e parte in uso gratuito</i>	0,66	4,80	23,39	17,49	13,18	-	-	-	59,52
<i>Parte in proprietà, parte in affitto e parte in uso gratuito</i>	-	3,36	15,07	37,79	120,24	221,34	119,34	322,85	839,99
TOTALE	2.830,15	6.363,37	14.382,20	14.166,79	9.991,32	9.339,98	7.544,82	15.549,11	80.167,74

Tavola 3.2 - Aziende e relativa superficie agricola utilizzata (SAU) per classe di superficie agricola utilizzata, forma di conduzione, titolo di possesso dei terreni e zona altimetrica (superficie in ettari) - TOTALE

FORME DI CONDUZIONE TITOLI DI POSSESSO DEI TERRENI	CLASSI DI SUPERFICIE AGRICOLA UTILIZZATA								Totale
	Meno di 1	1 -- 2	2 -- 5	5 -- 10	10 -- 20	20 -- 50	50 -- 100	100 ed oltre	
AZIENDE									
Solo in proprietà	38.220	27.398	19.637	5.201	1.848	740	169	39	93.252
Solo in affitto	783	553	537	203	122	77	18	8	2.301
Solo in uso gratuito	885	627	418	155	66	27	15	5	2.198
Parte in proprietà e parte in affitto	215	433	599	378	216	116	23	11	1.991
Parte in proprietà e parte in uso gratuito	363	508	594	225	73	44	13	2	1.822
Parte in affitto e parte in uso gratuito	8	16	20	10	6	3	-	-	63
Parte in proprietà, parte in affitto e parte in uso gratuito	5	12	39	33	29	21	1	1	141
Con solo manodopera familiare	40.479	29.547	21.844	6.205	2.360	1.028	239	66	101.768
Solo in proprietà	9.995	4.422	3.688	1.230	544	251	70	25	20.225
Solo in affitto	73	59	94	41	29	11	2	3	312
Solo in uso gratuito	122	70	79	26	13	4	2	-	316
Parte in proprietà e parte in affitto	41	62	93	87	78	58	20	7	446
Parte in proprietà e parte in uso gratuito	103	85	134	57	31	18	4	3	435
Parte in affitto e parte in uso gratuito	1	5	4	-	2	2	-	-	14
Parte in proprietà, parte in affitto e parte in uso gratuito	-	2	8	18	6	6	5	2	47
Con manodopera familiare prevalente	10.335	4.705	4.100	1.459	703	350	103	40	21.795
Solo in proprietà	5.158	3.529	3.438	1.489	773	538	166	72	15.163
Solo in affitto	33	25	55	35	21	16	10	5	200
Solo in uso gratuito	59	46	50	17	17	6	5	3	203
Parte in proprietà e parte in affitto	15	36	80	56	63	60	26	22	358
Parte in proprietà e parte in uso gratuito	36	60	74	47	45	33	9	2	306
Parte in affitto e parte in uso gratuito	1	1	3	1	3	1	-	-	10
Parte in proprietà, parte in affitto e parte in uso gratuito	-	1	6	1	9	13	-	3	33
Con manodopera extrafamiliare prevalente	5.302	3.698	3.706	1.646	931	667	216	107	16.273
Solo in proprietà	1.229	972	1.247	834	368	252	120	172	5.194
Solo in affitto	7	11	15	13	13	12	8	2	81
Solo in uso gratuito	16	17	22	17	10	1	3	7	93
Parte in proprietà e parte in affitto	6	7	16	14	22	22	13	13	113
Parte in proprietà e parte in uso gratuito	10	11	25	7	10	6	6	3	78
Parte in affitto e parte in uso gratuito	-	1	-	-	-	1	-	-	2
Parte in proprietà, parte in affitto e parte in uso gratuito	-	-	-	1	5	2	-	2	10
Conduzione con salariati	1.268	1.019	1.325	886	428	296	150	199	5.571
Solo in proprietà	50	37	54	29	16	15	4	1	206
Solo in affitto	2	5	4	2	1	-	-	-	14
Solo in uso gratuito	10	4	3	-	-	-	-	-	17
Parte in proprietà e parte in affitto	-	-	-	-	-	1	-	1	2
Parte in proprietà e parte in uso gratuito	-	-	-	1	-	-	-	-	1
Conduzione a colonia parziaria appoderata	62	46	61	32	17	16	4	2	240
Solo in proprietà	5	3	7	2	-	-	-	-	17
Solo in affitto	-	2	-	-	-	1	-	-	3
Solo in uso gratuito	1	1	2	-	-	-	-	-	4
Altra forma di conduzione	6	6	9	2	-	1	-	-	24
Solo in proprietà	54.657	36.361	28.071	8.785	3.549	1.796	529	309	134.057
Solo in affitto	898	655	705	294	186	117	38	18	2.911
Solo in uso gratuito	1.093	765	574	215	106	38	25	15	2.831
Parte in proprietà e parte in affitto	277	538	788	535	379	257	82	54	2.910
Parte in proprietà e parte in uso gratuito	512	664	827	337	159	101	32	10	2.642
Parte in affitto e parte in uso gratuito	10	23	27	11	11	7	-	-	89
Parte in proprietà, parte in affitto e parte in uso gratuito	5	15	53	53	49	42	6	8	231
TOTALE	57.452	39.021	31.045	10.230	4.439	2.358	712	414	145.671

Tavola 3.2 segue - Aziende e relativa superficie agricola utilizzata (SAU) per classe di superficie agricola utilizzata, forma di conduzione, titolo di possesso dei terreni e zona altimetrica (*superficie in ettari*) - MONTAGNA

FORME DI CONDUZIONE TITOLI DI POSSESSO DEI TERRENI	CLASSI DI SUPERFICIE AGRICOLA UTILIZZATA								Totale
	Meno di 1	1 -- 2	2 -- 5	5 -- 10	10 -- 20	20 -- 50	50 -- 100	100 ed oltre	
AZIENDE									
Solo in proprietà	12.944	7.355	4.712	1.257	480	199	37	13	26.997
Solo in affitto	230	166	146	76	51	41	11	5	726
Solo in uso gratuito	395	250	129	63	32	20	14	4	907
Parte in proprietà e parte in affitto	68	103	89	47	37	30	6	2	382
Parte in proprietà e parte in uso gratuito	123	159	138	58	17	12	5	1	513
Parte in affitto e parte in uso gratuito	3	7	1	1	-	1	-	-	13
Parte in proprietà, parte in affitto e parte in uso gratuito	1	1	5	3	6	1	-	-	17
Con solo manodopera familiare	13.764	8.041	5.220	1.505	623	304	73	25	29.555
Solo in proprietà	3.464	1.284	952	320	136	62	17	6	6.241
Solo in affitto	10	6	24	13	11	5	-	2	71
Solo in uso gratuito	33	15	22	8	3	-	1	-	82
Parte in proprietà e parte in affitto	7	9	15	15	13	13	7	3	82
Parte in proprietà e parte in uso gratuito	30	24	28	14	7	5	-	-	108
Parte in affitto e parte in uso gratuito	-	2	1	-	-	1	-	-	4
Parte in proprietà, parte in affitto e parte in uso gratuito	-	-	2	1	-	-	2	1	6
Con manodopera familiare prevalente	3.544	1.340	1.044	371	170	86	27	12	6.594
Solo in proprietà	1.842	1.136	1.036	395	223	152	40	15	4.839
Solo in affitto	15	15	28	17	11	1	5	2	94
Solo in uso gratuito	20	20	21	4	2	2	2	1	72
Parte in proprietà e parte in affitto	3	10	27	17	14	16	8	3	98
Parte in proprietà e parte in uso gratuito	16	16	22	14	9	8	1	1	87
Parte in affitto e parte in uso gratuito	-	1	1	-	1	-	-	-	3
Parte in proprietà, parte in affitto e parte in uso gratuito	-	-	3	-	4	3	-	2	12
Con manodopera extrafamiliare prevalente	1.896	1.198	1.138	447	264	182	56	24	5.205
Solo in proprietà	362	202	196	95	79	59	33	76	1.102
Solo in affitto	3	5	4	3	6	3	3	-	27
Solo in uso gratuito	11	9	9	1	2	1	-	-	33
Parte in proprietà e parte in affitto	1	5	10	2	6	4	4	3	35
Parte in proprietà e parte in uso gratuito	9	5	6	2	1	1	2	1	27
Parte in affitto e parte in uso gratuito	-	-	-	-	-	-	-	-	-
Parte in proprietà, parte in affitto e parte in uso gratuito	-	-	-	-	-	-	-	-	-
Conduzione con salariati	386	226	225	103	94	68	42	80	1.224
Solo in proprietà	10	1	12	12	7	7	3	1	53
Solo in affitto	1	3	3	-	1	-	-	-	8
Solo in uso gratuito	-	1	-	-	-	-	-	-	1
Parte in proprietà e parte in affitto	-	-	-	-	-	-	-	-	-
Parte in proprietà e parte in uso gratuito	-	-	-	-	-	-	-	-	-
Conduzione a colonia parziaria appoderata	11	5	15	12	8	7	3	1	62
Solo in proprietà	2	2	3	1	-	-	-	-	8
Solo in affitto	-	-	-	-	-	-	-	-	-
Solo in uso gratuito	1	-	-	-	-	-	-	-	1
Altra forma di conduzione	3	2	3	1	-	-	-	-	9
Solo in proprietà	18.624	9.980	6.911	2.080	925	479	130	111	39.240
Solo in affitto	259	195	205	109	80	50	19	9	926
Solo in uso gratuito	460	295	181	76	39	23	17	5	1.096
Parte in proprietà e parte in affitto	79	127	141	81	70	63	25	11	597
Parte in proprietà e parte in uso gratuito	178	204	194	88	34	26	8	3	735
Parte in affitto e parte in uso gratuito	3	10	3	1	1	2	-	-	20
Parte in proprietà, parte in affitto e parte in uso gratuito	1	1	10	4	10	4	2	3	35
TOTALE	19.604	10.812	7.645	2.439	1.159	647	201	142	42.649

Tavola 3.2 segue - Aziende e relativa superficie agricola utilizzata (SAU) per classe di superficie agricola utilizzata, forma di conduzione, titolo di possesso dei terreni e zona altimetrica (superficie in ettari) - COLLINA

FORME DI CONDUZIONE TITOLI DI POSSESSO DEI TERRENI	CLASSI DI SUPERFICIE AGRICOLA UTILIZZATA								Totale
	Meno di 1	1 -- 2	2 -- 5	5 -- 10	10 -- 20	10 -- 50	50 -- 100	100 ed oltre	
AZIENDE									
Solo in proprietà	21.246	16.707	12.081	2.981	1.100	429	93	23	54.660
Solo in affitto	449	267	252	95	53	30	6	3	1.155
Solo in uso gratuito	405	309	221	60	24	6	-	-	1.025
Parte in proprietà e parte in affitto	138	292	441	275	153	77	15	7	1.398
Parte in proprietà e parte in uso gratuito	203	295	396	146	50	26	5	1	1.122
Parte in affitto e parte in uso gratuito	4	7	12	7	5	2	-	-	37
Parte in proprietà, parte in affitto e parte in uso gratuito	4	9	29	29	19	18	1	1	110
Con solo manodopera familiare	22.449	17.886	13.432	3.593	1.404	588	120	35	59.507
Solo in proprietà	5.602	2.676	2.343	791	355	173	46	11	11.997
Solo in affitto	50	36	49	23	16	6	2	1	183
Solo in uso gratuito	72	45	50	15	10	4	1	-	197
Parte in proprietà e parte in affitto	31	48	66	62	57	44	12	3	323
Parte in proprietà e parte in uso gratuito	61	47	87	42	21	11	4	3	276
Parte in affitto e parte in uso gratuito	1	2	3	-	2	1	-	-	9
Parte in proprietà, parte in affitto e parte in uso gratuito	-	2	6	14	5	5	3	1	36
Con manodopera familiare prevalente	5.817	2.856	2.604	947	466	244	68	19	13.021
Solo in proprietà	3.082	2.158	2.135	974	473	330	108	48	9.308
Solo in affitto	16	9	23	17	7	13	4	3	92
Solo in uso gratuito	36	25	26	11	14	4	2	1	119
Parte in proprietà e parte in affitto	10	25	49	31	42	36	13	15	221
Parte in proprietà e parte in uso gratuito	19	40	46	28	30	22	8	1	194
Parte in affitto e parte in uso gratuito	1	-	2	1	2	1	-	-	7
Parte in proprietà, parte in affitto e parte in uso gratuito	-	1	3	1	5	8	-	-	18
Con manodopera extrafamiliare prevalente	3.164	2.258	2.284	1.063	573	414	135	68	9.959
Solo in proprietà	678	439	399	199	165	143	68	76	2.167
Solo in affitto	4	3	6	7	3	6	4	1	34
Solo in uso gratuito	4	2	4	2	4	-	1	5	22
Parte in proprietà e parte in affitto	5	2	4	8	12	14	6	5	56
Parte in proprietà e parte in uso gratuito	1	4	14	3	8	4	2	1	37
Parte in affitto e parte in uso gratuito	-	1	-	-	-	1	-	-	2
Parte in proprietà, parte in affitto e parte in uso gratuito	-	-	-	1	4	2	-	1	8
Conduzione con salariati	692	451	427	220	196	170	81	89	2.326
Solo in proprietà	39	34	40	16	9	8	1	-	147
Solo in affitto	1	2	1	1	-	-	-	-	5
Solo in uso gratuito	10	3	3	-	-	-	-	-	16
Parte in proprietà e parte in affitto	-	-	-	-	-	1	-	1	2
Parte in proprietà e parte in uso gratuito	-	-	-	1	-	-	-	-	1
Conduzione a colonia parziaria appoderata	50	39	44	18	9	9	1	1	171
Solo in proprietà	2	1	4	1	-	-	-	-	8
Solo in affitto	-	2	-	-	-	1	-	-	3
Solo in uso gratuito	-	1	2	-	-	-	-	-	3
Altra forma di conduzione	2	4	6	1	-	1	-	-	14
Solo in proprietà	30.649	22.015	17.002	4.962	2.102	1.083	316	158	78.287
Solo in affitto	520	319	331	143	79	56	16	8	1.472
Solo in uso gratuito	527	385	306	88	52	14	4	6	1.382
Parte in proprietà e parte in affitto	184	367	560	376	264	172	46	31	2.000
Parte in proprietà e parte in uso gratuito	284	386	543	220	109	63	19	6	1.630
Parte in affitto e parte in uso gratuito	6	10	17	8	9	5	-	-	55
Parte in proprietà, parte in affitto e parte in uso gratuito	4	12	38	45	33	33	4	3	172
TOTALE	32.174	23.494	18.797	5.842	2.648	1.426	405	212	84.998

Tavola 3.2 segue - Aziende e relativa superficie agricola utilizzata (SAU) per classe di superficie agricola utilizzata, forma di conduzione, titolo di possesso dei terreni e zona altimetrica (superficie in ettari) - PIANURA

FORME DI CONDUZIONE TITOLI DI POSSESSO DEI TERRENI	CLASSI DI SUPERFICIE AGRICOLA UTILIZZATA								Totale
	Meno di 1	1 -- 2	2 -- 5	5 -- 10	10 -- 20	20 -- 50	50 -- 100	100 ed oltre	
AZIENDE									
Solo in proprietà	4.030	3.336	2.844	963	268	112	39	3	11.595
Solo in affitto	104	120	139	32	18	6	1	-	420
Solo in uso gratuito	85	68	68	32	10	1	1	1	266
Parte in proprietà e parte in affitto	9	38	69	56	26	9	2	2	211
Parte in proprietà e parte in uso gratuito	37	54	60	21	6	6	3	-	187
Parte in affitto e parte in uso gratuito	1	2	7	2	1	-	-	-	13
Parte in proprietà, parte in affitto e parte in uso gratuito	-	2	5	1	4	2	-	-	14
Con solo manodopera familiare	4.266	3.620	3.192	1.107	333	136	46	6	12.706
Solo in proprietà	929	462	393	119	53	16	7	8	1.987
Solo in affitto	13	17	21	5	2	-	-	-	58
Solo in uso gratuito	17	10	7	3	-	-	-	-	37
Parte in proprietà e parte in affitto	3	5	12	10	8	1	1	1	41
Parte in proprietà e parte in uso gratuito	12	14	19	1	3	2	-	-	51
Parte in affitto e parte in uso gratuito	-	1	-	-	-	-	-	-	1
Parte in proprietà, parte in affitto e parte in uso gratuito	-	-	-	3	1	1	-	-	5
Con manodopera familiare prevalente	974	509	452	141	67	20	8	9	2.180
Solo in proprietà	234	235	267	120	77	56	18	9	1.016
Solo in affitto	2	1	4	1	3	2	1	-	14
Solo in uso gratuito	3	1	3	2	1	-	1	1	12
Parte in proprietà e parte in affitto	2	1	4	8	7	8	5	4	39
Parte in proprietà e parte in uso gratuito	1	4	6	5	6	3	-	-	25
Parte in affitto e parte in uso gratuito	-	-	-	-	-	-	-	-	-
Parte in proprietà, parte in affitto e parte in uso gratuito	-	-	-	-	-	2	-	1	3
Con manodopera extrafamiliare prevalente	242	242	284	136	94	71	25	15	1.109
Solo in proprietà	189	331	652	540	124	50	19	20	1.925
Solo in affitto	-	3	5	3	4	3	1	1	20
Solo in uso gratuito	1	6	9	14	4	-	2	2	38
Parte in proprietà e parte in affitto	-	-	2	4	4	4	3	5	22
Parte in proprietà e parte in uso gratuito	-	2	5	2	1	1	2	1	14
Parte in affitto e parte in uso gratuito	-	-	-	-	-	-	-	-	-
Parte in proprietà, parte in affitto e parte in uso gratuito	-	-	-	-	1	-	-	1	2
Conduzione con salariati	190	342	673	563	138	58	27	30	2.021
Solo in proprietà	1	2	2	1	-	-	-	-	6
Solo in affitto	-	-	-	1	-	-	-	-	1
Solo in uso gratuito	-	-	-	-	-	-	-	-	-
Parte in proprietà e parte in affitto	-	-	-	-	-	-	-	-	-
Parte in proprietà e parte in uso gratuito	-	-	-	-	-	-	-	-	-
Conduzione a colonia parziaria appoderata	1	2	2	2	-	-	-	-	7
Solo in proprietà	1	-	-	-	-	-	-	-	1
Solo in affitto	-	-	-	-	-	-	-	-	-
Solo in uso gratuito	-	-	-	-	-	-	-	-	-
Altra forma di conduzione	1	-	-	-	-	-	-	-	1
Solo in proprietà	5.384	4.366	4.158	1.743	522	234	83	40	16.530
Solo in affitto	119	141	169	42	27	11	3	1	513
Solo in uso gratuito	106	85	87	51	15	1	4	4	353
Parte in proprietà e parte in affitto	14	44	87	78	45	22	11	12	313
Parte in proprietà e parte in uso gratuito	50	74	90	29	16	12	5	1	277
Parte in affitto e parte in uso gratuito	1	3	7	2	1	-	-	-	14
Parte in proprietà, parte in affitto e parte in uso gratuito	-	2	5	4	6	5	-	2	24
TOTALE	5.674	4.715	4.603	1.949	632	285	106	60	18.024

Tavola 3.2 segue - Aziende e relativa superficie agricola utilizzata (SAU) per classe di superficie agricola utilizzata, forma di conduzione e titolo di possesso dei terreni e zona altimetrica (superficie in ettari) - TOTALE

FORME DI CONDUZIONE TITOLI DI POSSESSO DEI TERRENI	CLASSI DI SUPERFICIE AGRICOLA UTILIZZATA								Totale
	Meno di 1	1 -- 2	2 -- 5	5 -- 10	10 -- 20	20 -- 50	50 -- 100	100 ed oltre	
SUPERFICIE AGRICOLA UTILIZZATA									
Solo in proprietà	18.800,76	37.209,02	58.550,44	34.840,46	24.531,20	21.418,49	11.187,21	8.813,59	215.351,17
Solo in affitto	402,97	757,18	1.659,49	1.404,65	1.588,66	2.302,82	1.201,68	1.120,99	10.438,44
Solo in uso gratuito	450,24	832,65	1.282,81	1.042,22	865,06	806,71	972,08	689,01	6.940,78
Parte in proprietà e parte in affitto	137,88	626,30	1.931,82	2.599,17	2.963,49	3.485,06	1.615,30	2.153,17	15.512,19
Parte in proprietà e parte in uso gratuito	225,71	731,09	1.817,40	1.509,00	988,32	1.174,43	860,72	396,43	7.703,10
Parte in affitto e parte in uso gratuito	5,52	23,31	69,35	66,10	75,64	122,79	-	-	362,71
Parte in proprietà, parte in affitto e parte in uso gratuito	2,84	18,70	136,21	234,05	394,35	619,27	55,90	248,50	1.709,82
Con solo manodopera familiare	20.025,92	40.198,25	65.447,52	41.695,65	31.406,72	29.929,57	15.892,89	13.421,69	258.018,21
Solo in proprietà	4.687,31	6.117,96	11.209,55	8.360,29	7.428,13	7.291,11	4.886,77	3.702,57	53.683,69
Solo in affitto	39,84	81,49	319,51	281,28	399,23	309,74	135,53	366,67	1.933,29
Solo in uso gratuito	59,59	95,97	249,14	172,67	180,46	111,62	139,30	-	1.008,75
Parte in proprietà e parte in affitto	26,84	89,26	304,95	612,77	1.076,90	1.773,97	1.513,36	1.428,04	6.826,09
Parte in proprietà e parte in uso gratuito	61,43	120,17	433,58	378,46	440,97	485,66	253,61	808,00	2.981,88
Parte in affitto e parte in uso gratuito	0,36	7,10	11,60	-	31,10	46,37	-	-	96,53
Parte in proprietà, parte in affitto e parte in uso gratuito	-	2,63	21,60	142,26	90,39	158,98	313,41	221,68	950,95
Con manodopera familiare prevalente	4.875,37	6.514,58	12.549,93	9.947,73	9.647,18	10.177,45	7.241,98	6.526,96	67.481,18
Solo in proprietà	2.656,84	4.916,99	10.573,77	10.175,54	10.480,09	16.233,49	11.307,68	13.361,02	79.705,42
Solo in affitto	16,99	34,62	181,80	242,96	270,53	463,48	718,56	809,96	2.738,90
Solo in uso gratuito	32,74	67,26	164,73	114,83	243,66	157,72	327,50	512,63	1.621,07
Parte in proprietà e parte in affitto	9,49	53,97	277,23	380,91	920,64	1.797,29	1.871,19	3.918,76	9.229,48
Parte in proprietà e parte in uso gratuito	23,89	86,90	233,62	347,85	677,74	1.043,13	644,62	409,68	3.467,43
Parte in affitto e parte in uso gratuito	0,26	1,85	6,89	7,23	31,86	22,45	-	-	70,54
Parte in proprietà, parte in affitto e parte in uso gratuito	-	1,80	23,20	5,50	135,60	394,28	-	433,99	994,37
Con manodopera extrafamiliare prevalente	2.740,21	5.163,39	11.461,24	11.274,82	12.760,12	20.111,84	14.869,55	19.446,04	97.827,21
Solo in proprietà	597,81	1.336,54	4.003,51	5.577,98	4.929,98	7.877,99	8.737,80	66.253,35	99.314,96
Solo in affitto	2,97	17,18	51,28	94,78	184,98	374,76	559,77	266,50	1.552,22
Solo in uso gratuito	7,49	23,10	72,11	112,58	131,15	32,17	257,58	3.764,96	4.401,14
Parte in proprietà e parte in affitto	4,38	10,05	57,25	91,16	323,39	690,91	1.005,43	4.724,24	6.906,81
Parte in proprietà e parte in uso gratuito	5,32	16,06	87,72	48,38	142,27	221,08	407,27	797,78	1.725,88
Parte in affitto e parte in uso gratuito	-	1,20	-	-	-	41,11	-	-	42,31
Parte in proprietà, parte in affitto e parte in uso gratuito	-	-	-	7,70	69,66	74,59	-	781,11	933,06
Conduzione con salariati	617,97	1.404,13	4.271,87	5.932,58	5.781,43	9.312,61	10.967,85	76.587,94	114.876,38
Solo in proprietà	26,71	50,71	163,64	198,58	215,00	458,04	253,24	127,65	1.493,57
Solo in affitto	1,21	8,16	14,24	18,60	15,47	-	-	-	57,68
Solo in uso gratuito	3,65	4,67	9,20	-	-	-	-	-	17,52
Parte in proprietà e parte in affitto	-	-	-	-	-	20,00	-	156,18	176,18
Parte in proprietà e parte in uso gratuito	-	-	-	6,22	-	-	-	-	6,22
Conduzione a colonia parziaria appoderata	31,57	63,54	187,08	223,40	230,47	478,04	253,24	283,83	1.751,17
Solo in proprietà	2,34	3,73	23,60	15,54	-	-	-	-	45,21
Solo in affitto	-	2,58	-	-	-	48,06	-	-	50,64
Solo in uso gratuito	0,01	1,03	4,02	-	-	-	-	-	5,06
Altra forma di conduzione	2,35	7,34	27,62	15,54	-	48,06	-	-	100,91
Solo in proprietà	26.771,77	49.634,95	84.524,51	59.168,39	47.584,40	53.279,12	36.372,70	92.258,18	449.594,02
Solo in affitto	463,98	901,21	2.226,32	2.042,27	2.458,87	3.498,86	2.615,54	2.564,12	16.771,17
Solo in uso gratuito	553,72	1.024,68	1.782,01	1.442,30	1.420,33	1.108,22	1.696,46	4.966,60	13.994,32
Parte in proprietà e parte in affitto	178,59	779,58	2.571,25	3.684,01	5.284,42	7.767,23	6.005,28	12.380,39	38.650,75
Parte in proprietà e parte in uso gratuito	316,35	954,22	2.572,32	2.289,91	2.249,30	2.924,30	2.166,22	2.411,89	15.884,51
Parte in affitto e parte in uso gratuito	6,14	33,46	87,84	73,33	138,60	232,72	-	-	572,09
Parte in proprietà, parte in affitto e parte in uso gratuito	2,84	23,13	181,01	389,51	690,00	1.247,12	369,31	1.685,28	4.588,20
TOTALE	28.293,39	53.351,23	93.945,26	69.089,72	59.825,92	70.057,57	49.225,51	116.266,46	540.055,06

Tavola 3.2 segue - Aziende e relativa superficie agricola utilizzata (SAU) per classe di superficie agricola utilizzata, forma di conduzione, titolo di possesso dei terreni e zona altimetrica (superficie in ettari) - MONTAGNA

FORME DI CONDUZIONE TITOLI DI POSSESSO DEI TERRENI	CLASSI DI SUPERFICIE AGRICOLA UTILIZZATA								Totale
	Meno di 1	1 -- 2	2 -- 5	5 -- 10	10 -- 20	20 -- 50	50 -- 100	100 ed oltre	
SUPERFICIE AGRICOLA UTILIZZATA									
Solo in proprietà	6.183,22	9.947,30	13.978,48	8.432,89	6.436,26	5.847,05	2.586,29	4.082,26	57.493,75
Solo in affitto	111,36	228,65	460,64	533,65	674,75	1.267,59	717,69	640,99	4.635,32
Solo in uso gratuito	202,52	330,33	391,73	425,85	442,97	643,32	918,56	441,38	3.796,66
Parte in proprietà e parte in affitto	41,47	142,28	269,11	325,05	505,52	915,57	486,21	576,16	3.261,37
Parte in proprietà e parte in uso gratuito	78,07	227,88	407,23	386,54	219,04	309,02	303,69	279,33	2.210,80
Parte in affitto e parte in uso gratuito	1,85	10,46	2,43	9,38	-	33,69	-	-	57,81
Parte in proprietà, parte in affitto e parte in uso gratuito	0,67	1,45	13,18	23,60	79,52	33,53	-	-	151,95
Con solo manodopera familiare	6.619,16	10.888,35	15.522,80	10.136,96	8.358,06	9.049,77	5.012,44	6.020,12	71.607,66
Solo in proprietà	1.557,78	1.763,99	2.849,31	2.135,24	1.868,85	1.760,67	1.211,41	1.083,19	14.230,44
Solo in affitto	4,76	8,87	86,40	88,23	167,47	142,44	-	249,00	747,17
Solo in uso gratuito	15,97	20,21	65,87	52,24	42,99	-	52,30	-	249,58
Parte in proprietà e parte in affitto	4,50	11,15	50,00	109,15	186,93	434,43	541,97	582,28	1.920,41
Parte in proprietà e parte in uso gratuito	16,94	34,97	88,93	93,47	100,00	140,12	-	-	474,43
Parte in affitto e parte in uso gratuito	-	2,55	2,35	-	-	22,51	-	-	27,41
Parte in proprietà, parte in affitto e parte in uso gratuito	-	-	6,29	7,76	-	-	131,42	116,57	262,04
Con manodopera familiare prevalente	1.599,95	1.841,74	3.149,15	2.486,09	2.366,24	2.500,17	1.937,10	2.031,04	17.911,48
Solo in proprietà	935,63	1.569,68	3.174,15	2.662,41	3.012,11	4.534,02	2.751,50	3.176,33	21.815,83
Solo in affitto	7,04	22,39	91,29	115,68	137,35	23,80	343,58	308,00	1.049,13
Solo in uso gratuito	11,53	31,66	68,87	23,30	25,58	70,80	135,00	135,03	501,77
Parte in proprietà e parte in affitto	1,88	14,82	91,26	130,43	204,69	469,01	597,51	435,72	1.945,32
Parte in proprietà e parte in uso gratuito	10,91	22,56	68,23	107,84	139,65	244,71	72,37	301,00	967,27
Parte in affitto e parte in uso gratuito	-	1,85	2,23	-	11,05	-	-	-	15,13
Parte in proprietà, parte in affitto e parte in uso gratuito	-	-	12,76	-	60,55	98,38	-	331,99	503,68
Con manodopera extrafamiliare prevalente	966,99	1.662,96	3.508,79	3.039,66	3.590,98	5.440,72	3.899,96	4.688,07	26.798,13
Solo in proprietà	165,13	276,08	607,15	651,51	1.050,17	1.914,17	2.365,90	40.378,94	47.409,05
Solo in affitto	1,17	7,96	11,83	17,45	91,69	94,31	234,68	-	459,09
Solo in uso gratuito	4,49	11,64	26,23	5,20	24,88	32,17	-	-	104,61
Parte in proprietà e parte in affitto	0,84	6,67	35,54	15,86	91,18	113,81	347,80	1.573,23	2.184,93
Parte in proprietà e parte in uso gratuito	4,96	8,05	21,07	13,84	19,54	45,00	146,75	452,00	711,21
Parte in affitto e parte in uso gratuito	-	-	-	-	-	-	-	-	-
Parte in proprietà, parte in affitto e parte in uso gratuito	-	-	-	-	-	-	-	-	-
Conduzione con salariati	176,59	310,40	701,82	703,86	1.277,46	2.199,46	3.095,13	42.404,17	50.868,89
Solo in proprietà	6,59	1,39	36,86	82,88	94,33	212,31	202,85	127,65	764,86
Solo in affitto	0,71	5,40	10,08	-	15,47	-	-	-	31,66
Solo in uso gratuito	-	1,10	-	-	-	-	-	-	1,10
Parte in proprietà e parte in affitto	-	-	-	-	-	-	-	-	-
Parte in proprietà e parte in uso gratuito	-	-	-	-	-	-	-	-	-
Conduzione a colonia parziaria appoderata	7,30	7,89	46,94	82,88	109,80	212,31	202,85	127,65	797,62
Solo in proprietà	0,55	2,58	10,12	9,97	-	-	-	-	23,22
Solo in affitto	-	-	-	-	-	-	-	-	-
Solo in uso gratuito	0,01	-	-	-	-	-	-	-	0,01
Altra forma di conduzione	0,56	2,58	10,12	9,97	-	-	-	-	23,23
Solo in proprietà	8.848,90	13.561,02	20.656,07	13.974,90	12.461,72	14.268,22	9.117,95	48.848,37	141.737,15
Solo in affitto	125,04	273,27	660,24	755,01	1.086,73	1.528,14	1.295,95	1.197,99	6.922,37
Solo in uso gratuito	234,52	394,94	552,70	506,59	536,42	746,29	1.105,86	576,41	4.653,73
Parte in proprietà e parte in affitto	48,69	174,92	445,91	580,49	988,32	1.932,82	1.973,49	3.167,39	9.312,03
Parte in proprietà e parte in uso gratuito	110,88	293,46	585,46	601,69	478,23	738,85	522,81	1.032,33	4.363,71
Parte in affitto e parte in uso gratuito	1,85	14,86	7,01	9,38	11,05	56,20	-	-	100,35
Parte in proprietà, parte in affitto e parte in uso gratuito	0,67	1,45	32,23	31,36	140,07	131,91	131,42	448,56	917,67
TOTALE	9.370,55	14.713,92	22.939,62	16.459,42	15.702,54	19.402,43	14.147,48	55.271,05	168.007,01

Tavola 3.2 segue - Aziende e relativa superficie agricola utilizzata (SAU) per classe di superficie agricola utilizzata, forma di conduzione, titolo di possesso dei terreni e zona altimetrica (superficie in ettari) - COLLINA

FORME DI CONDUZIONE TITOLI DI POSSESSO DEI TERRENI	CLASSI DI SUPERFICIE AGRICOLA UTILIZZATA								Totale
	Meno di 1	1 -- 2	2 -- 5	5 -- 10	10 -- 20	20 -- 50	50 -- 100	100 ed oltre	
SUPERFICIE AGRICOLA UTILIZZATA									
Solo in proprietà	10.508,49	22.758,66	35.975,47	20.020,97	14.675,06	12.336,20	6.118,97	4.295,48	126.689,30
Solo in affitto	238,10	368,47	772,04	662,94	685,08	841,31	395,24	480,00	4.443,18
Solo in uso gratuito	192,09	416,61	679,34	413,57	304,85	139,39	-	-	2.145,85
Parte in proprietà e parte in affitto	89,82	430,35	1.440,93	1.911,97	2.119,78	2.304,35	993,65	1.248,51	10.539,36
Parte in proprietà e parte in uso gratuito	124,77	426,90	1.228,62	979,12	687,41	699,41	331,44	117,10	4.594,77
Parte in affitto e parte in uso gratuito	3,01	9,69	40,34	44,35	62,51	89,10	-	-	249,00
Parte in proprietà, parte in affitto e parte in uso gratuito	2,17	13,95	108,08	201,23	264,46	531,73	55,90	248,50	1.426,02
Con solo manodopera familiare	11.158,45	24.424,63	40.244,82	24.234,15	18.799,15	16.941,49	7.895,20	6.389,59	150.087,48
Solo in proprietà	2.676,03	3.720,14	7.166,51	5.429,67	4.836,92	5.049,64	3.171,89	1.602,73	33.653,53
Solo in affitto	28,46	50,80	166,90	164,41	207,93	167,30	135,53	117,67	1.039,00
Solo in uso gratuito	36,56	62,66	165,11	98,53	137,47	111,62	87,00	-	698,95
Parte in proprietà e parte in affitto	20,50	70,66	219,75	431,66	780,30	1.294,54	921,39	705,89	4.444,69
Parte in proprietà e parte in uso gratuito	36,54	65,19	283,47	279,30	308,32	292,20	253,61	808,00	2.326,63
Parte in affitto e parte in uso gratuito	0,36	3,35	9,25	-	31,10	23,86	-	-	67,92
Parte in proprietà, parte in affitto e parte in uso gratuito	-	2,63	15,31	111,82	73,30	116,12	181,99	105,11	606,28
Con manodopera familiare prevalente	2.798,45	3.975,43	8.026,30	6.515,39	6.375,34	7.055,28	4.751,41	3.339,40	42.837,00
Solo in proprietà	1.589,26	3.022,32	6.585,06	6.695,98	6.411,98	9.895,19	7.356,80	8.120,83	49.677,42
Solo in affitto	8,45	10,93	75,81	121,78	86,26	382,75	297,85	501,96	1.485,79
Solo in uso gratuito	19,21	34,47	87,78	78,92	205,80	86,92	114,00	137,80	764,90
Parte in proprietà e parte in affitto	6,34	37,35	169,55	196,93	614,10	1.100,59	968,38	2.585,60	5.678,84
Parte in proprietà e parte in uso gratuito	12,12	57,97	145,83	202,30	445,39	696,27	572,25	108,68	2.240,81
Parte in affitto e parte in uso gratuito	0,26	-	4,66	7,23	20,81	22,45	-	-	55,41
Parte in proprietà, parte in affitto e parte in uso gratuito	-	1,80	10,44	5,50	75,05	229,90	-	-	322,69
Con manodopera extrafamiliare prevalente	1.635,64	3.164,84	7.079,13	7.308,64	7.859,39	12.414,07	9.309,28	11.454,87	60.225,86
Solo in proprietà	321,75	611,54	1.227,37	1.388,61	2.279,10	4.477,88	4.908,70	21.659,72	36.874,67
Solo in affitto	1,80	4,60	22,44	58,13	38,15	199,32	270,09	115,00	709,53
Solo in uso gratuito	2,34	2,62	11,57	16,78	50,56	-	89,63	3.418,27	3.591,77
Parte in proprietà e parte in affitto	3,54	3,38	15,74	48,08	169,63	425,06	476,41	1.448,96	2.590,80
Parte in proprietà e parte in uso gratuito	0,36	5,76	47,38	19,54	107,69	134,08	122,72	115,78	553,31
Parte in affitto e parte in uso gratuito	-	1,20	-	-	-	41,11	-	-	42,31
Parte in proprietà, parte in affitto e parte in uso gratuito	-	-	-	7,70	54,16	74,59	-	584,85	721,30
Conduzione con salariati	329,79	629,10	1.324,50	1.538,84	2.699,29	5.352,04	5.867,55	27.342,58	45.083,69
Solo in proprietà	19,55	46,54	119,28	107,16	120,67	245,73	50,39	-	709,32
Solo in affitto	0,50	2,76	4,16	9,70	-	-	-	-	17,12
Solo in uso gratuito	3,65	3,57	9,20	-	-	-	-	-	16,42
Parte in proprietà e parte in affitto	-	-	-	-	-	20,00	-	156,18	176,18
Parte in proprietà e parte in uso gratuito	-	-	-	6,22	-	-	-	-	6,22
Conduzione a colonia parziaria appoderata	23,70	52,87	132,64	123,08	120,67	265,73	50,39	156,18	925,26
Solo in proprietà	1,29	1,15	13,48	5,57	-	-	-	-	21,49
Solo in affitto	-	2,58	-	-	-	48,06	-	-	50,64
Solo in uso gratuito	-	1,03	4,02	-	-	-	-	-	5,05
Altra forma di conduzione	1,29	4,76	17,50	5,57	-	48,06	-	-	77,18
Solo in proprietà	15.116,37	30.160,35	51.087,17	33.647,96	28.323,73	32.004,64	21.606,75	35.678,76	247.625,73
Solo in affitto	277,31	440,14	1.041,35	1.016,96	1.017,42	1.638,74	1.098,71	1.214,63	7.745,26
Solo in uso gratuito	253,85	520,96	957,02	607,80	698,68	337,93	290,63	3.556,07	7.222,94
Parte in proprietà e parte in affitto	120,20	541,74	1.845,97	2.588,64	3.683,81	5.144,54	3.359,83	6.145,14	23.429,87
Parte in proprietà e parte in uso gratuito	173,79	555,82	1.705,30	1.486,48	1.548,81	1.821,96	1.280,02	1.149,56	9.721,74
Parte in affitto e parte in uso gratuito	3,63	14,24	54,25	51,58	114,42	176,52	-	-	414,64
Parte in proprietà, parte in affitto e parte in uso gratuito	2,17	18,38	133,83	326,25	466,97	952,34	237,89	938,46	3.076,29
TOTALE	15.947,32	32.251,63	56.824,89	39.725,67	35.853,84	42.076,67	27.873,83	48.682,62	299.236,47

Tavola 3.2 segue - Aziende e relativa superficie agricola utilizzata (SAU) per classe di superficie agricola utilizzata, forma di conduzione, titolo di possesso dei terreni e zona altimetrica (superficie in ettari) - PIANURA

FORME DI CONDUZIONE TITOLI DI POSSESSO DEI TERRENI	CLASSI DI SUPERFICIE AGRICOLA UTILIZZATA								Totale
	Meno di 1	1 -- 2	2 -- 5	5 -- 10	10 -- 20	20 -- 50	50 -- 100	100 ed oltre	
SUPERFICIE AGRICOLA UTILIZZATA									
Solo in proprietà	2.109,05	4.503,06	8.596,49	6.386,60	3.419,88	3.235,24	2.481,95	435,85	31.168,12
Solo in affitto	53,51	160,06	426,81	208,06	228,83	193,92	88,75	-	1.359,94
Solo in uso gratuito	55,63	85,71	211,74	202,80	117,24	24,00	53,52	247,63	998,27
Parte in proprietà e parte in affitto	6,59	53,67	221,78	362,15	338,19	265,14	135,44	328,50	1.711,46
Parte in proprietà e parte in uso gratuito	22,87	76,31	181,55	143,34	81,87	166,00	225,59	-	897,53
Parte in affitto e parte in uso gratuito	0,66	3,16	26,58	12,37	13,13	-	-	-	55,90
Parte in proprietà, parte in affitto e parte in uso gratuito	-	3,30	14,95	9,22	50,37	54,01	-	-	131,85
Con solo manodopera familiare	2.248,31	4.885,27	9.679,90	7.324,54	4.249,51	3.938,31	2.985,25	1.011,98	36.323,07
Solo in proprietà	453,50	633,83	1.193,73	795,38	722,36	480,80	503,47	1.016,65	5.799,72
Solo in affitto	6,62	21,82	66,21	28,64	23,83	-	-	-	147,12
Solo in uso gratuito	7,06	13,10	18,16	21,90	-	-	-	-	60,22
Parte in proprietà e parte in affitto	1,84	7,45	35,20	71,96	109,67	45,00	50,00	139,87	460,99
Parte in proprietà e parte in uso gratuito	7,95	20,01	61,18	5,69	32,65	53,34	-	-	180,82
Parte in affitto e parte in uso gratuito	-	1,20	-	-	-	-	-	-	1,20
Parte in proprietà, parte in affitto e parte in uso gratuito	-	-	-	22,68	17,09	42,86	-	-	82,63
Con manodopera familiare prevalente	476,97	697,41	1.374,48	946,25	905,60	622,00	553,47	1.156,52	6.732,70
Solo in proprietà	131,95	324,99	814,56	817,15	1.056,00	1.804,28	1.199,38	2.063,86	8.212,17
Solo in affitto	1,50	1,30	14,70	5,50	46,92	56,93	77,13	-	203,98
Solo in uso gratuito	2,00	1,13	8,08	12,61	12,28	-	78,50	239,80	354,40
Parte in proprietà e parte in affitto	1,27	1,80	16,42	53,55	101,85	227,69	305,30	897,44	1.605,32
Parte in proprietà e parte in uso gratuito	0,86	6,37	19,56	37,71	92,70	102,15	-	-	259,35
Parte in affitto e parte in uso gratuito	-	-	-	-	-	-	-	-	-
Parte in proprietà, parte in affitto e parte in uso gratuito	-	-	-	-	-	66,00	-	102,00	168,00
Con manodopera extrafamiliare prevalente	137,58	335,59	873,32	926,52	1.309,75	2.257,05	1.660,31	3.303,10	10.803,22
Solo in proprietà	110,93	448,92	2.168,99	3.537,86	1.600,71	1.485,94	1.463,20	4.214,69	15.031,24
Solo in affitto	-	4,62	17,01	19,20	55,14	81,13	55,00	151,50	383,60
Solo in uso gratuito	0,66	8,84	34,31	90,60	55,71	-	167,95	346,69	704,76
Parte in proprietà e parte in affitto	-	-	5,97	27,22	62,58	152,04	181,22	1.702,05	2.131,08
Parte in proprietà e parte in uso gratuito	-	2,25	19,27	15,00	15,04	42,00	137,80	230,00	461,36
Parte in affitto e parte in uso gratuito	-	-	-	-	-	-	-	-	-
Parte in proprietà, parte in affitto e parte in uso gratuito	-	-	-	-	15,50	-	-	196,26	211,76
Conduzione con salariati	111,59	464,63	2.245,55	3.689,88	1.804,68	1.761,11	2.005,17	6.841,19	18.923,80
Solo in proprietà	0,57	2,78	7,50	8,54	-	-	-	-	19,39
Solo in affitto	-	-	-	8,90	-	-	-	-	8,90
Solo in uso gratuito	-	-	-	-	-	-	-	-	-
Parte in proprietà e parte in affitto	-	-	-	-	-	-	-	-	-
Parte in proprietà e parte in uso gratuito	-	-	-	-	-	-	-	-	-
Conduzione a colonia parziaria appoderata	0,57	2,78	7,50	17,44	-	-	-	-	28,29
Solo in proprietà	0,50	-	-	-	-	-	-	-	0,50
Solo in affitto	-	-	-	-	-	-	-	-	-
Solo in uso gratuito	-	-	-	-	-	-	-	-	-
Altra forma di conduzione	0,50	-	-	-	-	-	-	-	0,50
Solo in proprietà	2.806,50	5.913,58	12.781,27	11.545,53	6.798,95	7.006,26	5.648,00	7.731,05	60.231,14
Solo in affitto	61,63	187,80	524,73	270,30	354,72	331,98	220,88	151,50	2.103,54
Solo in uso gratuito	65,35	108,78	272,29	327,91	185,23	24,00	299,97	834,12	2.117,65
Parte in proprietà e parte in affitto	9,70	62,92	279,37	514,88	612,29	689,87	671,96	3.067,86	5.908,85
Parte in proprietà e parte in uso gratuito	31,68	104,94	281,56	201,74	222,26	363,49	363,39	230,00	1.799,06
Parte in affitto e parte in uso gratuito	0,66	4,36	26,58	12,37	13,13	-	-	-	57,10
Parte in proprietà, parte in affitto e parte in uso gratuito	-	3,30	14,95	31,90	82,96	162,87	-	298,26	594,24
TOTALE	2.975,52	6.385,68	14.180,75	12.904,63	8.269,54	8.578,47	7.204,20	12.312,79	72.811,58

Tavola 3.3 - Aziende e relativa superficie per forma di utilizzazione dei terreni, classe di superficie totale e classe di superficie agricola utilizzata (SAU) (superficie in ettari)

CLASSI DI SUPERFICIE TOTALE CLASSI DI SAU	SUPERFICIE AGRICOLA UTILIZZATA				Arboricoltura da legno	Boschi	SUPERFICIE AGRICOLA NON UTILIZZATA		Altra superficie	Totale generale
	Seminativi	Coltivazioni legnose agrarie	Prati permanenti e pascoli	Totale aziende con SAU			Totale	Di cui destinata ad attività ricreative		
AZIENDE										
CLASSI DI SUPERFICIE TOTALE										
Meno di 1 ettaro	20.783	40.121	5.016	48.306	232	3.769	6.134	69	19.739	48.309
1 -- 2	19.307	32.956	5.221	38.347	378	6.231	7.462	56	19.065	38.352
2 -- 3	10.811	15.891	3.280	18.500	254	4.459	4.697	34	10.307	18.504
3 -- 5	11.003	14.450	3.839	17.195	315	5.107	4.736	34	10.182	17.195
5 -- 10	9.081	10.374	3.787	12.979	404	4.480	3.933	38	8.093	12.980
10 -- 20	3.993	4.470	2.289	5.625	222	2.283	1.735	22	3.797	5.628
20 -- 30	1.265	1.362	831	1.740	78	768	522	10	1.244	1.744
30 -- 50	958	1.014	682	1.321	63	685	408	11	935	1.324
50 -- 100	679	676	532	930	69	469	285	10	677	934
100 ed oltre	468	460	535	728	66	566	285	23	567	729
TOTALE	78.348	121.774	26.012	145.671	2.081	28.817	30.197	307	74.606	145.699
CLASSI DI SAU										
Senza superficie	-	-	-	-	-	26	4	1	19	28
Meno di 1 ettaro	26.663	47.651	6.442	57.452	560	8.587	11.152	117	26.146	57.452
1 -- 2	19.734	33.806	5.559	39.021	464	7.382	7.811	51	19.422	39.021
2 -- 3	9.832	14.287	3.243	16.684	244	3.754	3.627	27	9.170	16.684
3 -- 5	9.261	11.909	3.581	14.361	272	3.437	3.227	30	8.218	14.361
5 -- 10	7.200	8.022	3.227	10.230	222	2.714	2.323	24	6.176	10.230
10 -- 20	3.135	3.483	1.993	4.439	150	1.456	1.097	19	2.967	4.439
20 -- 30	994	1.063	677	1.370	50	486	337	11	962	1.370
30 -- 50	734	739	542	988	41	406	267	5	704	988
50 -- 100	522	527	435	712	38	293	202	8	509	712
100 ed oltre	273	287	313	414	40	276	150	14	313	414
TOTALE	78.348	121.774	26.012	145.671	2.081	28.817	30.197	307	74.606	145.699
SUPERFICIE INVESTITA										
CLASSI DI SUPERFICIE TOTALE										
Meno di 1 ettaro	5.181,38	15.794,36	1.224,09	22.199,83	33,38	684,19	952,67	9,02	811,83	24.681,90
1 -- 2	12.155,15	31.552,66	2.874,86	46.582,67	122,56	2.351,30	2.559,46	23,36	1.422,37	53.038,36
2 -- 3	11.460,78	23.003,28	2.853,52	37.317,58	149,68	2.956,61	2.780,69	21,27	1.093,51	44.298,07
3 -- 5	19.267,53	29.290,27	5.055,34	53.613,14	300,06	5.360,61	4.227,36	32,17	1.462,88	64.964,05
5 -- 10	29.681,02	32.713,41	8.390,02	70.784,45	679,22	9.134,00	5.734,68	38,61	1.851,39	88.183,74
10 -- 20	24.737,27	24.232,96	11.011,63	59.981,86	695,79	9.632,97	4.298,18	40,80	1.544,28	76.153,08
20 -- 30	13.299,67	12.238,34	7.472,78	33.010,79	428,05	5.583,10	1.888,55	30,88	756,87	41.667,36
30 -- 50	15.273,13	12.902,14	9.280,56	37.455,83	527,46	9.080,70	2.304,77	25,94	933,44	50.302,20
50 -- 100	18.188,93	15.518,73	13.188,43	46.896,09	832,47	12.166,62	2.446,16	18,59	1.473,05	63.814,39
100 ed oltre	29.487,41	23.360,59	79.364,82	132.212,82	2.032,02	165.400,50	9.164,54	282,01	6.490,03	315.299,91
TOTALE	178.732,27	220.606,74	140.716,05	540.055,06	5.800,69	222.350,60	36.357,06	522,65	17.839,65	822.403,06
CLASSI DI SAU										
Senza superficie	-	-	-	-	-	670,79	6,94	1,60	16,68	694,41
Meno di 1 ettaro	7.147,56	19.461,44	1.684,39	28.293,39	380,95	9.313,24	5.877,67	41,68	1.570,88	45.436,13
1 -- 2	14.352,36	35.478,92	3.519,95	53.351,23	477,80	9.891,56	5.667,46	37,41	1.982,72	71.370,77
2 -- 3	12.584,01	23.924,05	3.322,50	39.830,56	380,61	7.554,60	3.484,64	21,40	1.368,43	52.618,84
3 -- 5	20.120,23	28.368,98	5.625,49	54.114,70	468,53	11.718,38	3.734,98	21,04	1.645,81	71.682,40
5 -- 10	29.372,56	30.758,09	8.959,07	69.089,72	592,22	14.573,99	3.890,24	56,18	1.744,06	89.890,23
10 -- 20	24.360,63	23.202,81	12.262,48	59.825,92	754,02	17.990,15	2.665,74	30,35	1.687,57	82.923,40
20 -- 30	13.091,76	12.038,10	7.601,07	32.730,93	355,05	9.293,11	1.304,55	20,37	785,84	44.469,48
30 -- 50	14.413,54	12.508,26	10.404,84	37.326,64	491,86	17.766,37	1.611,08	26,77	1.038,63	58.234,58
50 -- 100	18.681,95	15.378,03	15.165,53	49.225,51	482,69	21.588,30	1.567,64	12,69	990,59	73.854,73
100 ed oltre	24.607,67	19.488,06	72.170,73	116.266,46	1.416,96	101.990,11	6.546,12	253,16	5.008,44	231.228,09
TOTALE	178.732,27	220.606,74	140.716,05	540.055,06	5.800,69	222.350,60	36.357,06	522,65	17.839,65	822.403,06

Tavola 3.4 - Aziende con seminativi e relativa superficie investita per classe di superficie agricola utilizzata (SAU) e principali coltivazioni praticate (superficie in ettari) - TOTALE

COLTIVAZIONI	CLASSI DI SUPERFICIE AGRICOLA UTILIZZATA								Totale
	Meno di 1	1 -- 2	2 -- 5	5 -- 10	10 -- 20	20 -- 50	50 -- 100	100 ed oltre	
AZIENDE									
SEMINATIVI	21.876	17.285	17.815	7.025	3.088	1.707	516	272	69.584
Cereali	7.223	9.502	11.915	5.316	2.387	1.326	414	211	38.294
Frumento tenero e spelta	1.711	2.750	3.291	1.260	565	280	93	44	9.994
Frumento duro	2.145	4.291	6.556	3.419	1.569	928	300	161	19.369
Segale	122	88	145	108	57	36	7	11	574
Orzo	897	1.075	1.750	975	586	330	103	66	5.782
Avena	1.792	1.948	2.810	1.411	760	405	122	66	9.314
Granoturco	2.227	2.212	2.242	692	329	130	28	19	7.879
Riso	-	-	-	-	1	1	2	2	6
Sorgo	4	7	15	6	5	10	3	4	54
Altri cereali	93	90	151	87	56	41	17	8	543
Legumi secchi	6.647	3.366	3.195	985	465	214	61	30	14.963
Patata	7.826	4.191	3.604	1.057	446	220	56	21	17.421
Barbabietola da zucchero	75	42	102	61	29	28	15	22	374
Piante sarchiate da foraggio	57	33	42	10	13	8	2	2	167
Piante industriali	62	47	68	33	18	22	16	8	274
Tabacco	2	1	2	2	1	-	1	-	9
Luppolo	7	10	14	10	4	2	-	-	47
Cotone	2	-	2	-	-	-	-	-	4
Lino	5	-	-	-	-	-	-	-	5
Canapa	1	2	1	-	-	-	-	-	4
Piante da semi oleosi	6	14	17	11	12	20	15	7	102
Colza e ravizzone	2	1	5	8	6	15	12	4	53
Girasole	2	11	10	1	5	4	3	3	39
Soia	2	2	2	2	-	2	-	-	10
Altre piante da semi oleosi	-	-	-	-	1	-	-	-	1
Piante aromatiche, medicinali e da condimento	39	19	29	10	1	-	-	1	99
Altre piante industriali	1	1	3	1	-	-	-	-	6
Ortive	12.897	6.441	5.983	2.001	970	513	134	68	29.007
In piena aria	12.668	6.351	5.882	1.962	941	495	132	66	28.497
In coltivazioni di pieno campo	11.589	5.908	5.493	1.847	880	454	126	62	26.359
Pomodoro da mensa	6.760	3.073	2.653	764	335	156	39	15	13.795
Pomodoro da industria	570	359	371	122	62	50	11	14	1.559
Altre ortive	8.437	4.636	4.450	1.499	739	376	107	48	20.292
In orti stabili o industriali	1.482	628	564	177	91	53	9	6	3.010
Pomodoro da mensa	300	171	160	44	25	12	1	-	713
Altre ortive	1.349	567	511	161	83	49	9	6	2.735
Protette	283	127	170	74	48	34	2	7	745
In serra	271	116	162	71	47	28	2	6	703
Pomodoro da mensa	139	50	100	47	26	10	2	4	378
Altre ortive	163	87	99	46	35	23	1	4	458
In tunnel, campane, ecc.	15	13	9	5	1	6	-	1	50
Flori e piante ornamentali	74	32	31	12	9	8	3	1	170
In piena aria	47	15	12	5	-	4	-	-	83
Protetti	32	24	22	9	9	6	3	1	106
In serra	25	17	17	8	5	6	2	1	81
In tunnel, campane, ecc.	8	7	7	2	4	1	1	-	30
Piantine	148	75	102	45	23	14	4	3	414
Orticole	111	62	80	34	18	7	4	1	317
Floricole ed ornamentali	16	5	10	6	2	2	-	1	42
Altre piantine	31	12	23	15	4	7	-	1	93
Foraggere avvicendate	1.660	1.736	2.576	1.510	992	617	194	120	9.405
Prati avvicendati	995	972	1.549	851	586	364	128	82	5.527
Erba medica	669	673	1.135	639	442	252	74	53	3.937
Altri prati avvicendati	336	316	494	277	216	154	66	41	1.900
Erbai	733	835	1.220	840	547	349	110	61	4.695
Granoturco in erba	129	143	184	116	87	41	15	7	722
Granoturco a maturazione cerosa	102	147	198	75	68	30	6	14	640
Altri erbai monofiti di cereali	85	127	247	178	106	56	20	18	837
Altri erbai	432	455	682	548	361	253	84	45	2.860
Sementi	34	36	44	22	6	3	1	2	148
Terreni a riposo	2.307	3.602	3.691	1.416	591	350	109	101	12.167

Tavola 3.4 segue - Aziende con seminativi e relativa superficie investita per classe di superficie agricola utilizzata (SAU) e principali coltivazioni praticate (superficie in ettari) - MONTAGNA

COLTIVAZIONI	CLASSI DI SUPERFICIE AGRICOLA UTILIZZATA								Totale
	Meno di 1	1 -- 2	2 -- 5	5 -- 10	10 -- 20	20 -- 50	50 -- 100	100 ed oltre	
	AZIENDE								
SEMINATIVI	9.632	5.623	4.786	1.727	788	454	133	66	23.209
Cereali	3.157	3.078	3.092	1.177	543	314	94	40	11.495
Frumento tenero e spelta	847	1.208	1.341	546	263	148	44	15	4.412
Frumento duro	702	925	1.033	388	177	117	45	22	3.409
Segale	86	51	87	65	34	17	4	6	350
Orzo	169	227	428	230	141	63	22	11	1.291
Avena	766	732	1.018	460	226	102	27	13	3.344
Granoturco	1.402	1.055	899	253	118	44	4	4	3.779
Riso	-	-	-	-	-	-	1	-	1
Sorgo	-	2	1	2	-	2	1	-	8
Altri cereali	41	35	50	22	9	11	2	2	172
Legumi secchi	3.274	1.445	1.221	387	178	65	17	6	6.593
Patata	5.156	2.573	2.188	745	331	174	49	19	11.235
Barbabietola da zucchero	47	15	12	5	3	1	1	1	85
Piante sarchiate da foraggio	23	17	11	5	4	4	1	-	65
Piante industriali	27	19	24	13	10	13	10	2	118
Tabacco	2	1	1	-	-	-	-	-	4
Luppolo	4	1	6	4	2	1	-	-	18
Cotone	-	-	-	-	-	-	-	-	-
Lino	2	-	-	-	-	-	-	-	2
Canapa	-	1	-	-	-	-	-	-	1
Piante da semi oleosi	4	4	4	5	7	12	10	2	48
Colza e ravizzone	1	1	2	5	5	10	10	2	36
Girasole	2	3	2	-	1	2	-	-	10
Soia	1	-	-	-	-	1	-	-	2
Altre piante da semi oleosi	-	-	-	-	1	-	-	-	1
Piante aromatiche, medicinali e da condimento	16	11	13	3	1	-	-	-	44
Altre piante industriali	-	1	-	1	-	-	-	-	2
Ortive	6.307	2.851	2.526	868	407	195	53	18	13.225
In piena aria	6.220	2.832	2.489	857	397	192	52	17	13.056
In coltivazioni di pieno campo	5.823	2.666	2.356	819	374	180	51	17	12.286
Pomodoro da mensa	3.555	1.555	1.266	422	175	76	19	5	7.073
Pomodoro da industria	324	160	160	44	25	14	3	1	731
Altre ortive	4.332	2.107	1.939	666	306	147	46	15	9.558
In orti stabili o industriali	622	264	222	73	30	17	2	-	1.230
Pomodoro da mensa	121	69	65	23	11	6	-	-	295
Altre ortive	570	243	196	64	24	14	2	-	1.113
Protette	109	38	63	23	13	6	1	2	255
In serra	105	35	60	22	13	6	1	1	243
Pomodoro da mensa	67	17	40	17	8	2	1	1	153
Altre ortive	53	25	28	7	7	4	-	1	125
In tunnel, campane, ecc.	4	4	3	2	-	-	-	1	14
Flori e piante ornamentali	16	8	10	2	1	3	1	1	42
In piena aria	10	5	4	-	-	2	-	-	21
Protetti	7	6	7	2	1	2	1	1	27
In serra	5	4	3	2	-	2	-	1	17
In tunnel, campane, ecc.	2	2	4	-	1	1	1	-	11
Piantine	47	25	47	25	9	5	-	2	160
Orticole	35	20	34	19	8	3	-	1	120
Floricole ed ornamentali	-	1	3	1	1	1	-	1	8
Altre piantine	15	6	15	12	-	3	-	-	51
Foraggere avvicendate	638	505	664	403	260	166	45	25	2.706
Prati avvicendati	410	321	464	277	185	123	36	19	1.835
Erba medica	332	252	383	219	149	80	18	12	1.445
Altri prati avvicendati	79	77	95	73	52	63	18	10	467
Erbai	254	217	245	164	115	78	23	8	1.104
Granoturco in erba	56	56	65	34	25	17	3	1	257
Granoturco a maturazione cerosa	47	29	34	27	27	15	3	1	183
Altri erbai monofiti di cereali	30	48	58	34	24	14	4	4	216
Altri erbai	126	100	112	78	50	42	16	3	527
Sementi	16	17	19	11	1	3	-	1	68
Terreni a riposo	1.106	1.109	1.036	481	195	125	37	26	4.111

Tavola 3.4 segue - Aziende con seminativi e relativa superficie investita per classe di superficie agricola utilizzata (SAU) e principali coltivazioni praticate (superficie in ettari) - COLLINA

COLTIVAZIONI	CLASSI DI SUPERFICIE AGRICOLA UTILIZZATA								Totale
	Meno di 1	1 -- 2	2 -- 5	5 -- 10	10 -- 20	20 -- 50	50 -- 100	100 ed oltre	
	AZIENDE								
SEMINATIVI	10.847	9.840	10.484	3.854	1.842	1.043	302	154	38.366
Cereali	3.459	5.358	7.002	2.939	1.461	828	247	124	21.418
Frumento tenero e spelta	826	1.469	1.782	596	267	115	44	25	5.124
Frumento duro	1.106	2.584	4.065	2.033	1.074	654	190	93	11.799
Segale	35	32	51	41	22	16	2	5	204
Orzo	538	694	1.163	656	411	254	71	41	3.828
Avena	1.009	1.198	1.765	927	524	294	89	44	5.850
Granoturco	799	1.104	1.282	403	192	77	21	9	3.887
Riso	-	-	-	-	-	1	1	-	2
Sorgo	4	5	13	4	5	8	1	3	43
Altri cereali	50	55	93	62	44	27	12	6	349
Legumi secchi	3.214	1.813	1.872	577	272	143	39	19	7.949
Patata	2.464	1.486	1.339	303	111	45	7	2	5.757
Barbabietola da zucchero	14	12	13	3	1	3	1	5	52
Piante sarchiate da foraggio	34	16	31	5	9	4	1	2	102
Piante industriali	35	27	40	18	8	9	6	5	148
Tabacco	-	-	1	2	1	-	1	-	5
Luppolo	3	9	8	6	2	1	-	-	29
Cotone	2	-	1	-	-	-	-	-	3
Lino	3	-	-	-	-	-	-	-	3
Canapa	1	1	-	-	-	-	-	-	2
Piante da semi oleosi	2	10	12	5	5	8	5	4	51
Colza e ravizzone	1	-	3	3	1	5	2	1	16
Girasole	-	8	7	-	4	2	3	3	27
Soia	1	2	2	2	-	1	-	-	8
Altre piante da semi oleosi	-	-	-	-	-	-	-	-	-
Piante aromatiche, medicinali e da condimento	23	7	16	6	-	-	-	1	53
Altre piante industriali	1	-	2	-	-	-	-	-	3
Ortive	6.006	3.279	3.129	1.006	508	284	66	28	14.306
In piena aria	5.879	3.216	3.069	983	491	269	65	28	14.000
In coltivazioni di pieno campo	5.264	2.956	2.831	922	455	246	61	25	12.760
Pomodoro da mensa	2.989	1.373	1.260	325	154	74	20	7	6.202
Pomodoro da industria	198	182	177	50	28	21	1	2	659
Altre ortive	3.742	2.308	2.292	759	392	219	52	23	9.787
In orti stabili o industriali	785	343	317	86	59	29	5	4	1.628
Pomodoro da mensa	169	100	94	19	14	4	1	-	401
Altre ortive	708	303	291	80	57	28	5	4	1.476
Protette	153	77	96	43	32	26	1	3	431
In serra	146	69	92	41	31	20	1	3	403
Pomodoro da mensa	67	29	56	23	15	8	1	2	201
Altre ortive	94	53	64	35	27	17	1	2	293
In tunnel, campane, ecc.	10	9	5	3	1	6	-	-	34
Flori e piante ornamentali	53	21	18	7	5	4	2	-	110
In piena aria	33	10	5	3	-	2	-	-	53
Protetti	21	15	15	4	5	3	2	-	65
In serra	16	10	14	4	2	3	2	-	51
In tunnel, campane, ecc.	5	5	3	-	3	-	-	-	16
Piantine	95	46	51	19	13	8	2	1	235
Orticole	72	39	43	15	9	4	2	-	184
Floricole ed ornamentali	16	4	6	5	1	1	-	-	33
Altre piantine	14	5	8	2	4	3	-	1	37
Foraggere avvicendate	992	1.178	1.791	1.024	684	423	138	68	6.298
Prati avvicendati	563	619	1.022	530	365	228	84	43	3.454
Erba medica	326	401	714	397	270	162	52	26	2.348
Altri prati avvicendati	246	227	374	181	149	87	44	23	1.331
Erbai	470	596	912	634	415	253	83	37	3.400
Granoturco in erba	72	81	116	76	60	22	10	4	441
Granoturco a maturazione cerosa	53	112	151	41	40	10	3	5	415
Altri erbai monofiti di cereali	55	79	183	141	80	40	16	8	602
Altri erbai	300	345	528	444	299	200	65	33	2.214
Sementi	18	19	25	11	4	-	1	-	78
Terreni a riposo	985	2.000	2.169	754	342	191	61	54	6.556

Tavola 3.4 segue - Aziende con seminativi e relativa superficie investita per classe di superficie agricola utilizzata (SAU) e principali coltivazioni praticate (superficie in ettari) - PIANURA

COLTIVAZIONI	CLASSI DI SUPERFICIE AGRICOLA UTILIZZATA								Totale
	Meno di 1	1 -- 2	2 -- 5	5 -- 10	10 -- 20	20 -- 50	50 -- 100	100 ed oltre	
	AZIENDE								
SEMINATIVI	1.397	1.822	2.545	1.444	458	210	81	52	8.009
Cereali	607	1.066	1.821	1.200	383	184	73	47	5.381
Frumento tenero e spelta	38	73	168	118	35	17	5	4	458
Frumento duro	337	782	1.458	998	318	157	65	46	4.161
Segale	1	5	7	2	1	3	1	-	20
Orzo	190	154	159	89	34	13	10	14	663
Avena	17	18	27	24	10	9	6	9	120
Granoturco	26	53	61	36	19	9	3	6	213
Riso	-	-	-	-	1	-	-	2	3
Sorgo	-	-	1	-	-	-	1	1	3
Altri cereali	2	-	8	3	3	3	3	-	22
Legumi secchi	159	108	102	21	15	6	5	5	421
Patata	206	132	77	9	4	1	-	-	429
Barbabietola da zucchero	14	15	77	53	25	24	13	16	237
Piante sarchiate da foraggio	-	-	-	-	-	-	-	-	-
Piante industriali	-	1	4	2	-	-	-	1	8
Tabacco	-	-	-	-	-	-	-	-	-
Luppolo	-	-	-	-	-	-	-	-	-
Cotone	-	-	1	-	-	-	-	-	1
Lino	-	-	-	-	-	-	-	-	-
Canapa	-	-	1	-	-	-	-	-	1
Piante da semi oleosi	-	-	1	1	-	-	-	1	3
Colza e ravizzone	-	-	-	-	-	-	-	1	1
Girasole	-	-	1	1	-	-	-	-	2
Soia	-	-	-	-	-	-	-	-	-
Altre piante da semi oleosi	-	-	-	-	-	-	-	-	-
Piante aromatiche, medicinali e da condimento	-	1	-	1	-	-	-	-	2
Altre piante industriali	-	-	1	-	-	-	-	-	1
Ortive	584	311	328	127	55	34	15	22	1.476
In piena aria	569	303	324	122	53	34	15	21	1.441
In coltivazioni di pieno campo	502	286	306	106	51	28	14	20	1.313
Pomodoro da mensa	216	145	127	17	6	6	-	3	520
Pomodoro da industria	48	17	34	28	9	15	7	11	169
Altre ortive	363	221	219	74	41	10	9	10	947
In orti stabili o industriali	75	21	25	18	2	7	2	2	152
Pomodoro da mensa	10	2	1	2	-	2	-	-	17
Altre ortive	71	21	24	17	2	7	2	2	146
Protette	21	12	11	8	3	2	-	2	59
In serra	20	12	10	8	3	2	-	2	57
Pomodoro da mensa	5	4	4	7	3	-	-	1	24
Altre ortive	16	9	7	4	1	2	-	1	40
In tunnel, campane, ecc.	1	-	1	-	-	-	-	-	2
Flori e piante ornamentali	5	3	3	3	3	1	-	-	18
In piena aria	4	-	3	2	-	-	-	-	9
Protetti	4	3	-	3	3	1	-	-	14
In serra	4	3	-	2	3	1	-	-	13
In tunnel, campane, ecc.	1	-	-	2	-	-	-	-	3
Piantine	6	4	4	1	1	1	2	-	19
Orticole	4	3	3	-	1	-	2	-	13
Floricole ed ornamentali	-	-	1	-	-	-	-	-	1
Altre piantine	2	1	-	1	-	1	-	-	5
Foraggiere avvicendate	30	53	121	83	48	28	11	27	401
Prati avvicendati	22	32	63	44	36	13	8	20	238
Erba medica	11	20	38	23	23	10	4	15	144
Altri prati avvicendati	11	12	25	23	15	4	4	8	102
Erbai	9	22	63	42	17	18	4	16	191
Granoturco in erba	1	6	3	6	2	2	2	2	24
Granoturco a maturazione cerosa	2	6	13	7	1	5	-	8	42
Altri erbai monofiti di cereali	-	-	6	3	2	2	-	6	19
Altri erbai	6	10	42	26	12	11	3	9	119
Sementi	-	-	-	-	1	-	-	1	2
Terreni a riposo	216	493	486	181	54	34	11	21	1.496

Tavola 3.4 segue - Aziende con seminativi e relativa superficie investita per classe di superficie agricola utilizzata (SAU) e principali coltivazioni praticate (superficie in ettari) - TOTALE

COLTIVAZIONI	CLASSI DI SUPERFICIE AGRICOLA UTILIZZATA								Totale
	Meno di 1	1 -- 2	2 -- 5	5 -- 10	10 -- 20	20 -- 50	50 -- 100	100 ed oltre	
	SUPERFICIE INVESTITA								
SEMINATIVI	6.186,61	13.584,76	31.993,98	29.136,90	24.254,63	27.453,69	18.670,01	24.602,88	175.883,46
Cereali	2.233,75	7.235,98	19.470,03	19.070,03	14.652,88	16.192,83	10.792,09	13.228,92	102.876,51
Frumento tenero e spelta	442,49	1.640,61	3.528,98	2.586,72	1.858,79	1.934,14	1.239,77	1.830,54	15.062,04
Frumento duro	733,32	3.374,71	10.809,30	12.003,26	8.706,22	10.346,68	7.087,79	8.403,51	61.464,79
Segale	25,31	39,48	83,11	118,45	110,13	185,53	47,59	144,00	753,60
Orzo	270,99	568,06	1.538,99	1.351,95	1.251,42	1.227,01	781,00	844,89	7.834,31
Avena	393,87	831,51	2.008,03	1.976,45	1.790,86	1.712,27	1.090,96	1.076,48	10.880,43
Granoturco	345,57	728,18	1.358,56	868,74	786,10	527,28	227,84	415,55	5.257,82
Riso	-	-	-	-	15,49	0,06	28,00	262,73	306,28
Sorgo	1,78	4,65	13,00	8,08	5,26	36,27	15,00	102,00	186,04
Altri cereali	20,42	48,78	130,06	156,38	128,61	223,59	274,14	149,22	1.131,20
Legumi secchi	620,37	637,14	1.030,84	608,34	563,52	519,59	403,08	315,94	4.698,82
Patata	655,75	750,05	1.107,46	711,89	590,39	727,87	491,08	477,88	5.512,37
Barbabietola da zucchero	13,26	25,22	166,70	174,84	111,89	208,88	156,86	702,20	1.559,85
Piante sarchiate da foraggio	6,01	7,68	11,68	5,30	23,80	58,40	37,00	3,00	152,87
Piante industriali	4,44	11,81	42,13	42,49	58,70	133,37	357,00	133,14	783,08
Tabacco	0,73	0,20	1,44	4,12	6,00	-	25,00	-	37,49
Luppolo	0,34	2,50	4,97	10,18	3,45	5,50	-	-	26,94
Cotone	0,11	-	1,80	-	-	-	-	-	1,91
Lino	0,78	-	-	-	-	-	-	-	0,78
Canapa	0,24	1,53	3,50	-	-	-	-	-	5,27
Piante da semi oleosi	0,57	4,71	18,27	24,68	49,20	127,87	332,00	105,02	662,32
Colza e ravizzone	0,08	1,45	5,52	20,65	28,50	107,50	322,50	56,52	542,72
Girasole	0,36	2,95	11,65	3,48	13,50	13,50	9,50	48,50	103,44
Soia	0,13	0,31	1,10	0,55	-	6,87	-	-	8,96
Altre piante da semi oleosi	-	-	-	-	7,20	-	-	-	7,20
Piante aromatiche, medicinali e da condimento	1,66	2,62	8,33	3,01	0,05	-	-	28,12	43,79
Altre piante industriali	0,01	0,25	3,82	0,50	-	-	-	-	4,58
Ortive	1.628,87	1.526,92	2.496,55	1.476,00	1.241,77	1.331,13	830,47	1.051,34	11.583,05
In piena aria	1.588,75	1.489,44	2.406,50	1.389,98	1.153,46	1.231,61	822,47	978,94	11.061,15
In coltivazioni di pieno campo	1.397,98	1.315,46	2.123,65	1.215,51	988,46	1.020,24	772,79	820,02	9.654,11
Pomodoro da mensa	430,94	370,95	568,31	260,64	175,55	191,82	65,88	113,40	2.177,49
Pomodoro da industria	39,27	48,88	122,99	100,07	74,85	190,00	166,64	319,50	1.062,20
Altre ortive	927,77	895,63	1.432,35	854,80	738,06	638,42	540,27	387,12	6.414,42
In orti stabili o industriali	190,77	173,98	282,85	174,47	165,00	211,37	49,68	158,92	1.407,04
Pomodoro da mensa	22,34	19,14	34,29	15,13	19,55	32,50	0,50	-	143,45
Altre ortive	168,43	154,84	248,56	159,34	145,45	178,87	49,18	158,92	1.263,59
Protette	40,12	37,48	90,05	86,02	88,31	99,52	8,00	72,40	521,90
In serra	37,26	31,42	79,26	75,52	84,31	49,65	8,00	20,40	385,82
Pomodoro da mensa	12,03	9,16	34,22	24,04	20,00	19,80	5,50	10,45	135,20
Altre ortive	25,23	22,26	45,04	51,48	64,31	29,85	2,50	9,95	250,62
In tunnel, campane, ecc.	2,86	6,06	10,79	10,50	4,00	49,87	-	52,00	136,08
Fiori e piante ornamentali	9,73	14,40	28,11	33,57	29,73	39,66	24,50	0,10	179,80
In piena aria	3,01	4,01	9,14	10,99	-	7,95	-	-	35,10
Protetti	6,72	7,95	18,97	22,18	-	19,71	-	-	75,53
In serra	5,82	7,42	15,63	19,78	9,86	31,67	19,50	0,10	109,78
In tunnel, campane, ecc.	0,90	2,97	3,34	2,80	19,87	0,04	5,00	-	34,92
Piantine	17,95	17,26	40,52	33,64	16,53	79,17	26,55	11,59	243,21
Orticole	13,38	13,16	22,71	14,79	8,93	13,56	26,55	0,09	113,17
Floricole ed ornamentali	1,14	1,35	4,97	5,47	2,50	5,50	-	1,50	22,43
Altre piantine	3,43	2,75	12,84	13,38	5,10	60,11	-	10,00	107,61
Foraggiere avvicendate	428,60	948,60	2.800,56	3.324,81	4.159,31	5.311,63	3.670,36	4.094,83	24.738,70
Prati avvicendati	229,95	503,00	1.514,26	1.518,52	2.100,55	2.575,81	1.807,86	2.177,81	12.427,76
Erba medica	139,14	314,48	958,84	951,66	1.210,68	1.288,03	842,11	773,94	6.478,88
Altri prati avvicendati	90,81	188,52	555,42	566,86	889,87	1.287,78	965,75	1.403,87	5.948,88
Erbai	198,65	445,60	1.286,30	1.806,29	2.058,76	2.735,82	1.862,50	1.917,02	12.310,94
Granoturco in erba	23,34	50,12	110,76	151,26	178,31	122,13	168,48	47,83	852,23
Granoturco a maturazione cerosa	21,03	52,01	114,42	102,55	136,35	219,57	31,70	209,14	886,77
Altri erbai monofiti di cereali	28,28	68,94	268,32	388,26	419,65	433,39	386,88	331,50	2.325,22
Altri erbai	126,00	274,53	792,80	1.164,22	1.324,45	1.960,73	1.275,44	1.328,55	8.246,72
Sementi	7,14	13,97	38,53	28,69	25,34	2,01	4,00	40,16	159,84
Terreni a riposo	560,74	2.395,73	4.760,87	3.627,30	2.780,77	2.849,15	1.877,02	4.543,78	23.395,36

Tavola 3.4 segue - Aziende con seminativi e relativa superficie investita per classe di superficie agricola utilizzata (SAU) e principali coltivazioni praticate (superficie in ettari) - MONTAGNA

COLTIVAZIONI	CLASSI DI SUPERFICIE AGRICOLA UTILIZZATA								Totale
	Meno di 1	1 -- 2	2 -- 5	5 -- 10	10 -- 20	20 -- 50	50 -- 100	100 ed oltre	
	SUPERFICIE INVESTITA								
SEMINATIVI	2.604,71	4.242,04	7.768,61	6.267,45	5.416,39	6.397,80	3.997,10	4.438,47	41.132,57
Cereali	756,06	1.955,79	3.979,80	3.073,75	2.458,01	2.701,76	1.881,36	1.550,49	18.357,02
Frumento tenero e spelta	219,39	711,14	1.333,28	934,21	754,88	898,41	608,39	284,30	5.744,00
Frumento duro	147,19	539,63	1.132,76	884,38	576,37	876,64	854,73	736,74	5.748,44
Segale	19,93	22,77	49,05	61,82	65,75	51,13	16,34	48,00	334,79
Orzo	35,29	86,07	277,35	274,63	285,83	192,40	180,03	139,42	1.471,02
Avena	128,52	262,08	685,27	620,29	527,12	408,77	158,17	185,53	2.975,75
Granoturco	196,15	308,12	460,69	252,46	224,58	197,27	15,50	32,00	1.686,77
Riso	-	-	-	-	-	-	10,00	-	10,00
Sorgo	-	0,52	0,10	1,50	-	20,00	5,00	-	27,12
Altri cereali	9,59	25,46	41,30	44,46	23,48	57,14	33,20	124,50	359,13
Legumi secchi	268,02	230,43	296,57	179,38	172,00	88,95	40,23	77,99	1.353,57
Patata	448,99	515,29	797,27	598,84	510,50	680,59	462,30	471,26	4.485,04
Barbabietola da zucchero	3,88	1,95	2,35	3,46	3,45	0,02	10,00	14,00	39,11
Piante sarchiate da foraggio	2,59	2,72	1,02	4,01	10,60	27,00	34,00	-	81,94
Piante industriali	2,28	6,21	12,65	22,18	38,10	97,00	286,00	48,02	512,44
Tabacco	0,73	0,20	0,40	-	-	-	-	-	1,33
Luppolo	0,22	0,30	1,50	5,50	1,35	5,00	-	-	13,87
Cotone	-	-	-	-	-	-	-	-	-
Lino	0,42	-	-	-	-	-	-	-	0,42
Canapa	-	1,40	-	-	-	-	-	-	1,40
Piante da semi oleosi	0,50	2,64	5,52	14,65	36,70	92,00	286,00	48,02	486,03
Colza e ravizzone	0,07	1,45	4,02	14,65	27,50	81,50	286,00	48,02	463,21
Girasole	0,36	1,19	1,50	-	2,00	10,00	-	-	15,05
Soia	0,07	-	-	-	-	0,50	-	-	0,57
Altre piante da semi oleosi	-	-	-	-	7,20	-	-	-	7,20
Piante aromatiche, medicinali e da condimento	0,41	1,42	5,23	1,53	0,05	-	-	-	8,64
Altre piante industriali	-	0,25	-	0,50	-	-	-	-	0,75
Ortive	744,03	660,42	936,33	532,77	364,53	277,29	68,75	171,31	3.755,43
In piena aria	732,41	653,84	915,06	519,16	360,34	266,15	65,75	118,41	3.631,12
In coltivazioni di pieno campo	661,60	581,39	809,29	470,82	334,64	234,39	64,71	118,41	3.275,25
Pomodoro da mensa	206,42	185,34	227,50	135,87	80,20	73,48	13,01	36,90	958,72
Pomodoro da industria	14,80	14,86	32,17	10,15	10,95	27,41	7,50	20,00	137,84
Altre ortive	440,38	381,19	549,62	324,80	243,49	133,50	44,20	61,51	2.178,69
In orti stabili o industriali	70,81	72,45	105,77	48,34	25,70	31,76	1,04	-	355,87
Pomodoro da mensa	8,48	8,99	14,07	8,76	7,42	13,20	-	-	60,92
Altre ortive	62,33	63,46	91,70	39,58	18,28	18,56	1,04	-	294,95
Protette	11,62	6,58	21,27	13,61	4,19	11,14	3,00	52,90	124,31
In serra	11,08	4,48	20,09	10,11	4,19	11,14	3,00	0,90	64,99
Pomodoro da mensa	4,72	1,81	11,00	6,32	3,01	10,00	3,00	0,45	40,31
Altre ortive	6,36	2,67	9,09	3,79	1,18	1,14	-	0,45	24,68
In tunnel, campane, ecc.	0,54	2,10	1,18	3,50	-	-	-	52,00	59,32
Fiori e piante ornamentali	1,93	4,14	6,17	0,40	0,03	4,41	5,00	0,10	22,18
In piena aria	0,69	1,79	3,02	-	-	2,70	-	-	8,20
Protetti	1,24	2,35	3,15	-	-	1,71	-	-	8,45
In serra	1,16	1,35	2,15	0,40	-	1,67	-	0,10	6,83
In tunnel, campane, ecc.	0,08	1,00	1,00	-	0,03	0,04	5,00	-	7,15
Piantine	4,67	3,48	10,43	13,60	2,72	25,97	-	1,59	62,46
Orticole	2,85	2,62	5,77	6,87	2,22	5,09	-	0,09	25,51
Floricole ed ornamentali	-	0,04	0,24	0,01	0,50	5,39	-	1,50	7,68
Altre piantine	1,82	0,82	4,42	6,72	-	15,49	-	-	29,27
Foraggiere avvicendate	125,60	216,13	553,82	709,66	947,62	1.485,08	706,51	678,16	5.422,58
Prati avvicendati	64,22	129,48	356,51	435,11	611,58	993,07	453,42	567,34	3.610,73
Erba medica	44,18	93,07	269,89	286,88	426,99	438,57	242,89	124,21	1.926,68
Altri prati avvicendati	20,04	36,41	86,62	148,23	184,59	554,50	210,53	443,13	1.684,05
Erbai	61,38	86,65	197,31	274,55	336,04	492,01	253,09	110,82	1.811,85
Granoturco in erba	6,87	12,50	25,92	22,25	40,50	40,67	15,30	6,82	170,83
Granoturco a maturazione cerosa	6,17	6,98	11,49	28,78	42,35	90,25	4,00	5,00	195,02
Altri erbai monofiti di cereali	9,50	20,96	53,63	78,35	63,49	85,94	37,64	81,00	430,51
Altri erbai	38,84	46,21	106,27	145,17	189,70	275,15	196,15	18,00	1.015,49
Sementi	3,45	7,65	17,09	11,89	6,03	2,01	-	10,16	58,28
Terreni a riposo	243,21	637,83	1.155,11	1.117,51	902,80	1.007,72	502,95	1.415,39	6.982,52

Tavola 3.4 segue - Aziende con seminativi e relativa superficie investita per classe di superficie agricola utilizzata (SAU) e principali coltivazioni praticate (superficie in ettari) - COLLINA

COLTIVAZIONI	CLASSI DI SUPERFICIE AGRICOLA UTILIZZATA								Totale
	Meno di 1	1 -- 2	2 -- 5	5 -- 10	10 -- 20	20 -- 50	50 -- 100	100 ed oltre	
	SUPERFICIE INVESTITA								
SEMINATIVI	2.968,65	7.400,94	17.853,41	14.972,15	14.572,56	16.315,41	10.706,02	13.356,46	98.145,60
Cereali	1.127,41	4.037,17	10.871,03	9.585,00	8.798,04	9.985,50	6.026,54	7.722,88	58.153,57
Frumento tenero e spelta	206,55	840,24	1.764,20	1.063,65	798,49	812,57	463,00	1.471,11	7.419,81
Frumento duro	371,89	1.907,03	5.950,03	5.793,62	5.384,43	6.548,20	3.850,44	4.469,95	34.275,59
Segale	5,16	13,89	29,24	53,65	37,38	57,40	27,25	96,00	319,97
Orzo	138,09	320,97	967,88	822,99	821,24	910,03	465,97	541,55	4.988,72
Avena	258,98	553,80	1.300,36	1.299,70	1.232,81	1.249,85	865,70	718,45	7.479,65
Granoturco	134,75	373,79	768,28	445,31	434,20	259,67	165,34	304,10	2.885,44
Riso	-	-	-	-	-	0,06	18,00	-	18,06
Sorgo	1,78	4,13	12,41	6,58	5,26	16,27	2,00	97,00	145,43
Altri cereali	10,21	23,32	78,63	99,50	84,23	131,45	168,84	24,72	620,90
Legumi secchi	333,16	387,44	672,01	392,51	319,31	412,84	316,85	145,45	2.979,57
Patata	180,79	207,10	285,93	108,99	79,01	47,21	28,78	6,62	944,43
Barbabietola da zucchero	1,04	2,72	14,45	7,64	2,37	36,00	0,20	155,20	219,62
Piante sarchiate da foraggio	3,42	4,96	10,66	1,29	13,20	31,40	3,00	3,00	70,93
Piante industriali	2,16	5,59	21,66	16,33	20,60	36,37	71,00	77,12	250,83
Tabacco	-	-	1,04	4,12	6,00	-	25,00	-	36,16
Luppolo	0,12	2,20	3,47	4,68	2,10	0,50	-	-	13,07
Cotone	0,11	-	1,20	-	-	-	-	-	1,31
Lino	0,36	-	-	-	-	-	-	-	0,36
Canapa	0,24	0,13	-	-	-	-	-	-	0,37
Piante da semi oleosi	0,07	2,07	9,70	6,55	12,50	35,87	46,00	49,00	161,76
Colza e ravizzone	0,01	-	1,50	6,00	1,00	26,00	36,50	0,50	71,51
Girasole	-	1,76	7,10	-	11,50	3,50	9,50	48,50	81,86
Soia	0,06	0,31	1,10	0,55	-	6,37	-	-	8,39
Altre piante da semi oleosi	-	-	-	-	-	-	-	-	-
Piante aromatiche, medicinali e da condimento	1,25	1,19	3,10	0,98	-	-	-	28,12	34,64
Altre piante industriali	0,01	-	3,15	-	-	-	-	-	3,16
Ortive	751,06	723,05	1.191,66	659,05	703,99	757,79	254,63	213,24	5.254,47
In piena aria	726,69	699,44	1.133,13	591,66	626,24	674,01	249,63	205,24	4.906,04
In coltivazioni di pieno campo	624,34	611,67	986,90	522,82	503,59	577,69	239,99	152,32	4.219,32
Pomodoro da mensa	197,88	156,23	252,53	110,12	85,09	93,56	52,87	25,50	973,78
Pomodoro da industria	13,28	28,38	51,61	21,55	28,34	28,38	3,00	19,50	194,04
Altre ortive	413,18	427,06	682,76	391,15	390,16	455,75	184,12	107,32	3.051,50
In orti stabili o industriali	102,35	87,77	146,23	68,84	122,65	96,32	9,64	52,92	686,72
Pomodoro da mensa	12,41	9,70	20,12	3,87	12,13	3,30	0,50	-	62,03
Altre ortive	89,94	78,07	126,11	64,97	110,52	93,02	9,14	52,92	624,69
Protette	24,37	23,61	58,53	67,39	77,75	83,78	5,00	8,00	348,43
In serra	22,30	19,65	49,58	60,39	73,75	33,91	5,00	8,00	272,58
Pomodoro da mensa	6,41	5,38	19,91	14,12	11,12	9,80	2,50	2,50	71,74
Altre ortive	15,89	14,27	29,67	46,27	62,63	24,11	2,50	5,50	200,84
In tunnel, campane, ecc.	2,07	3,96	8,95	7,00	4,00	49,87	-	-	75,85
Fiori e piante ornamentali	6,64	7,82	19,47	18,64	25,84	23,25	19,50	-	121,16
In piena aria	1,98	2,22	3,65	5,14	-	5,25	-	-	18,24
Protetti	4,66	5,60	15,82	13,50	-	18,00	-	-	57,58
In serra	3,86	3,63	13,48	13,50	6,00	18,00	19,50	-	77,97
In tunnel, campane, ecc.	0,80	1,97	2,34	-	19,84	-	-	-	24,95
Piantine	12,27	12,62	29,33	16,04	10,88	17,20	4,19	10,00	112,53
Orticole	9,93	9,47	16,73	7,92	3,78	8,47	4,19	-	60,49
Floricole ed ornamentali	1,14	1,31	4,18	5,46	2,00	0,11	-	-	14,20
Altre piantine	1,20	1,84	8,42	2,66	5,10	8,62	-	10,00	37,84
Foraggiere avvicendate	290,27	678,43	2.038,85	2.372,12	2.992,77	3.532,53	2.746,14	2.374,93	17.026,04
Prati avvicendati	155,62	340,53	1.056,43	958,85	1.333,79	1.484,92	1.212,73	1.003,86	7.546,73
Erba medica	89,47	202,11	639,55	614,26	717,29	787,34	564,51	406,52	4.021,05
Altri prati avvicendati	66,15	138,42	416,88	344,59	616,50	697,58	648,22	597,34	3.525,68
Erbai	134,65	337,90	982,42	1.413,27	1.658,98	2.047,61	1.533,41	1.371,07	9.479,31
Granoturco in erba	16,14	30,79	76,57	110,98	129,06	65,55	111,46	21,01	561,56
Granoturco a maturazione cerosa	13,83	41,02	90,47	56,33	91,00	32,61	27,70	119,33	472,29
Altri erbai monofiti di cereali	18,78	47,98	207,67	302,41	349,16	333,45	349,24	149,46	1.758,15
Altri erbai	85,90	218,11	607,71	943,55	1.089,76	1.616,00	1.045,01	1.081,27	6.687,31
Sementi	3,69	6,32	21,44	16,80	9,31	-	4,00	-	61,56
Terreni a riposo	256,74	1.327,72	2.676,92	1.777,74	1.597,24	1.435,32	1.231,19	2.648,02	12.950,89

Tavola 3.4 segue - Aziende con seminativi e relativa superficie investita per classe di superficie agricola utilizzata (SAU) e principali coltivazioni praticate (superficie in ettari) - PIANURA

COLTIVAZIONI	CLASSI DI SUPERFICIE AGRICOLA UTILIZZATA								Totale
	Meno di 1	1 -- 2	2 -- 5	5 -- 10	10 -- 20	20 -- 50	50 -- 100	100 ed oltre	
	SUPERFICIE INVESTITA								
SEMINATIVI	613,25	1.941,78	6.371,96	7.897,30	4.265,68	4.740,48	3.966,89	6.807,95	36.605,29
Cereali	350,28	1.243,02	4.619,20	6.411,28	3.396,83	3.505,57	2.884,19	3.955,55	26.365,92
Frumento tenero e spelta	16,55	89,23	431,50	588,86	305,42	223,16	168,38	75,13	1.898,23
Frumento duro	214,24	928,05	3.726,51	5.325,26	2.745,42	2.921,84	2.382,62	3.196,82	21.440,76
Segale	0,22	2,82	4,82	2,98	7,00	77,00	4,00	-	98,84
Orzo	97,61	161,02	293,76	254,33	144,35	124,58	135,00	163,92	1.374,57
Avena	6,37	15,63	22,40	56,46	30,93	53,65	67,09	172,50	425,03
Granoturco	14,67	46,27	129,59	170,97	127,32	70,34	47,00	79,45	685,61
Riso	-	-	-	-	15,49	-	-	262,73	278,22
Sorgo	-	-	0,49	-	-	-	8,00	5,00	13,49
Altri cereali	0,62	-	10,13	12,42	20,90	35,00	72,10	-	151,17
Legumi secchi	19,19	19,27	62,26	36,45	72,21	17,80	46,00	92,50	365,68
Patata	25,97	27,66	24,26	4,06	0,88	0,07	-	-	82,90
Barbabietola da zucchero	8,34	20,55	149,90	163,74	106,07	172,86	146,66	533,00	1.301,12
Piante sarchiate da foraggio	-	-	-	-	-	-	-	-	-
Piante industriali	-	0,01	7,82	3,98	-	-	-	8,00	19,81
Tabacco	-	-	-	-	-	-	-	-	-
Luppolo	-	-	-	-	-	-	-	-	-
Cotone	-	-	0,60	-	-	-	-	-	0,60
Lino	-	-	-	-	-	-	-	-	-
Canapa	-	-	3,50	-	-	-	-	-	3,50
Piante da semi oleosi	-	-	3,05	3,48	-	-	-	8,00	14,53
Colza e ravizzone	-	-	-	-	-	-	-	8,00	8,00
Girasole	-	-	3,05	3,48	-	-	-	-	6,53
Soia	-	-	-	-	-	-	-	-	-
Altre piante da semi oleosi	-	-	-	-	-	-	-	-	-
Piante aromatiche, medicinali e da condimento	-	0,01	-	0,50	-	-	-	-	0,51
Altre piante industriali	-	-	0,67	-	-	-	-	-	0,67
Ortive	133,78	143,45	368,56	284,18	173,25	296,05	507,09	666,79	2.573,15
In piena aria	129,65	136,16	358,31	279,16	166,88	291,45	507,09	655,29	2.523,99
In coltivazioni di pieno campo	112,04	122,40	327,46	221,87	150,23	208,16	468,09	549,29	2.159,54
Pomodoro da mensa	26,64	29,38	88,28	14,65	10,26	24,78	-	51,00	244,99
Pomodoro da industria	11,19	5,64	39,21	68,37	35,56	134,21	156,14	280,00	730,32
Altre ortive	74,21	87,38	199,97	138,85	104,41	49,17	311,95	218,29	1.184,23
In orti stabili o industriali	17,61	13,76	30,85	57,29	16,65	83,29	39,00	106,00	364,45
Pomodoro da mensa	1,45	0,45	0,10	2,50	-	16,00	-	-	20,50
Altre ortive	16,16	13,31	30,75	54,79	16,65	67,29	39,00	106,00	343,95
Protette	4,13	7,29	10,25	5,02	6,37	4,60	-	11,50	49,16
In serra	3,88	7,29	9,59	5,02	6,37	4,60	-	11,50	48,25
Pomodoro da mensa	0,90	1,97	3,31	3,60	5,87	-	-	7,50	23,15
Altre ortive	2,98	5,32	6,28	1,42	0,50	4,60	-	4,00	25,10
In tunnel, campane, ecc.	0,25	-	0,66	-	-	-	-	-	0,91
Fiori e piante ornamentali	1,16	2,44	2,47	14,53	3,86	12,00	-	-	36,46
In piena aria	0,34	-	2,47	5,85	-	-	-	-	8,66
Protetti	0,82	-	-	8,68	-	-	-	-	9,50
In serra	0,80	2,44	-	5,88	3,86	12,00	-	-	24,98
In tunnel, campane, ecc.	0,02	-	-	2,80	-	-	-	-	2,82
Piantine	1,01	1,16	0,76	4,00	2,93	36,00	22,36	-	68,22
Orticole	0,60	1,07	0,21	-	2,93	-	22,36	-	27,17
Floricole ed ornamentali	-	-	0,55	-	-	-	-	-	0,55
Altre piantine	0,41	0,09	-	4,00	-	36,00	-	-	40,50
Foraggiere avvicendate	12,73	54,04	207,89	243,03	218,92	294,02	217,71	1.041,74	2.290,08
Prati avvicendati	10,11	32,99	101,32	124,56	155,18	97,82	141,71	606,61	1.270,30
Erba medica	5,49	19,30	49,40	50,52	66,40	62,12	34,71	243,21	531,15
Altri prati avvicendati	4,62	13,69	51,92	74,04	88,78	35,70	107,00	363,40	739,15
Erbai	2,62	21,05	106,57	118,47	63,74	196,20	76,00	435,13	1.019,78
Granoturco in erba	0,33	6,83	8,27	18,03	8,75	15,91	41,72	20,00	119,84
Granoturco a maturazione cerosa	1,03	4,01	12,46	17,44	3,00	96,71	-	84,81	219,46
Altri erbai monofiti di cereali	-	-	7,02	7,50	7,00	14,00	-	101,04	136,56
Altri erbai	1,26	10,21	78,82	75,50	44,99	69,58	34,28	229,28	543,92
Sementi	-	-	-	-	10,00	-	-	30,00	40,00
Terreni a riposo	60,79	430,18	928,84	732,05	280,73	406,11	142,88	480,37	3.461,95

Tavola 3.5 - Aziende con coltivazioni legnose agrarie e relativa superficie investita per le principali coltivazioni praticate e per classe di superficie agricola utilizzata (SAU) (superficie in ettari)

COLTIVAZIONI	CLASSI DI SUPERFICIE AGRICOLA UTILIZZATA								Totale
	Meno di 1	1 -- 2	2 -- 5	5 -- 10	10 -- 20	20 -- 50	50 -- 100	100 ed oltre	
AZIENDE									
COLTIVAZIONI LEGNOSE AGRARIE	47.651	33.806	26.196	8.022	3.483	1.802	527	287	121.774
Vite	12.208	7.774	6.860	2.030	758	355	105	62	30.152
Olivo per la produzioe di olive	34.874	28.933	22.774	7.011	3.029	1.574	467	223	98.885
Da tavola	701	550	530	187	119	75	25	22	2.209
Per olio	34.431	28.625	22.493	6.933	2.982	1.552	453	209	97.678
Agrumi	10.339	5.996	5.230	1.792	838	507	166	111	24.979
Arancio	7.491	4.550	4.072	1.435	674	416	143	92	18.873
Mandarino	2.459	1.451	1.340	471	244	147	54	29	6.195
Clementina e suoi ibridi	2.014	1.195	1.068	433	231	175	65	52	5.233
Limone	1.538	818	716	231	116	64	22	15	3.520
Altri agrumi	951	540	499	172	103	51	22	11	2.349
Fruttiferi	8.377	6.287	5.170	1.532	743	403	119	107	22.738
Frutta fresca di origine temperata	4.887	3.173	2.620	779	389	230	65	50	12.193
Melo	1.580	1.175	1.028	336	176	87	22	17	4.421
Pero	1.570	1.127	1.001	298	162	80	22	14	4.274
Pesco	1.297	778	703	230	135	84	20	26	3.273
Nettarina (pesca noce)	171	90	95	36	26	20	6	15	459
Albicocco	530	285	271	67	39	28	7	8	1.235
Altra frutta	3.159	2.050	1.577	377	170	114	31	16	7.494
Frutta fresca di origine sub-tropicale	259	245	229	74	47	21	7	6	888
Actinidia (kiwi)	45	54	68	36	23	11	5	2	244
Altra frutta	215	193	163	39	27	10	2	4	653
Frutta a guscio	3.920	3.654	3.085	918	449	220	68	67	12.381
Mandorlo	213	231	216	66	36	30	9	4	805
Nocciolo	273	150	145	50	27	11	7	1	664
Castagno	3.302	3.127	2.607	789	372	171	53	57	10.478
Altra frutta	295	320	279	86	53	26	7	7	1.073
Vivai	73	36	47	16	7	10	4	3	196
Fruttiferi	34	12	16	6	2	4	2	-	76
Piante ornamentali	38	20	13	7	4	3	2	1	88
Altri	15	11	25	9	2	5	2	2	71
SUPERFICIE INVESTITA									
COLTIVAZIONI LEGNOSE AGRARIE	19.461,44	35.478,92	52.293,03	30.758,09	23.202,81	24.546,36	15.378,03	19.488,06	220.606,74
Vite	2.617,15	2.681,05	3.489,97	1.563,32	838,10	955,78	621,67	746,82	13.513,86
Olivo per la produzioe di olive	12.387,26	25.910,01	37.504,29	21.578,37	15.995,82	16.862,25	9.874,57	12.093,99	152.206,56
Da tavola	113,79	281,97	509,02	311,06	406,22	418,19	369,92	264,19	2.674,36
Per olio	12.273,47	25.628,04	36.995,27	21.267,31	15.589,60	16.444,06	9.504,65	11.829,80	149.532,20
Agrumi	2.818,56	3.898,70	6.339,97	4.413,28	3.679,42	4.033,05	2.979,63	2.622,73	30.785,34
Arancio	1.529,63	2.153,72	3.627,84	2.459,15	1.975,12	2.124,36	1.599,09	1.499,01	16.967,92
Mandarino	273,48	413,09	706,55	509,82	427,65	479,98	277,84	211,39	3.299,80
Clementina e suoi ibridi	685,49	923,68	1.400,13	1.065,04	936,65	1.155,61	792,64	747,54	7.706,78
Limone	101,28	140,98	211,51	140,61	89,67	108,47	133,01	61,94	987,47
Altri agrumi	228,68	267,23	393,94	238,66	250,33	164,63	177,05	102,85	1.823,37
Fruttiferi	1.570,60	2.916,09	4.789,99	3.072,18	2.547,05	2.559,08	1.578,89	3.974,36	23.008,24
Frutta fresca di origine temperata	528,58	718,24	1.130,72	727,34	706,55	1.024,26	451,99	1.929,40	7.217,08
Melo	110,61	146,06	238,50	132,37	119,17	135,85	37,69	163,70	1.083,95
Pero	83,10	107,25	150,24	87,01	95,52	102,16	38,72	162,69	826,69
Pesco	65,30	89,24	222,88	228,24	266,43	427,66	207,14	997,35	2.504,24
Nettarina (pesca noce)	10,13	18,53	33,82	49,13	59,75	138,90	99,18	527,99	937,43
Albicocco	27,14	39,95	74,35	40,11	38,44	38,64	8,93	28,58	296,14
Altra frutta	232,30	317,21	410,93	190,48	127,24	181,05	60,33	49,09	1.568,63
Frutta fresca di origine sub-tropicale	26,59	73,92	114,98	100,75	101,30	70,15	70,10	34,27	592,06
Actinidia (kiwi)	7,19	33,11	71,06	79,72	75,24	57,73	55,00	15,80	394,85
Altra frutta	19,40	40,81	43,92	21,03	26,06	12,42	15,10	18,47	197,21
Frutta a guscio	1.015,43	2.123,93	3.544,29	2.244,09	1.739,20	1.464,67	1.056,80	2.010,69	15.199,10
Mandorlo	17,32	53,85	76,02	52,09	25,76	39,08	8,37	12,67	285,16
Nocciolo	62,04	74,99	131,93	106,39	43,92	34,98	95,50	0,22	549,97
Castagno	908,00	1.924,98	3.191,72	2.016,22	1.577,90	1.281,06	884,50	1.953,81	13.738,19
Altra frutta	28,07	70,11	144,62	69,39	91,62	109,55	68,43	43,99	625,78
Vivai	12,69	14,63	45,53	44,59	38,55	73,14	82,74	2,12	313,99
Fruttiferi	6,87	3,54	12,45	13,07	4,50	40,46	40,60	-	121,49
Piante ornamentali	3,84	8,45	11,53	8,86	33,00	15,39	22,90	0,12	104,09
Altri	1,98	2,64	21,55	22,66	1,05	17,29	19,24	2,00	88,41

Tavola 3.6 - Aziende con superficie irrigabile per classe di superficie irrigabile, classe di superficie totale, classe di superficie agricola utilizzata (SAU) e zona altimetrica (superficie in ettari)

CLASSI DI SUPERFICIE TOTALE CLASSI DI SAU ZONE ALTIMETRICHE	CLASSI DI SUPERFICIE IRRIGABILE								Totale
	Meno di 1	1 -- 2	2 -- 5	5 -- 10	10 -- 20	20 -- 50	50--100	100 ed oltre	
AZIENDE									
CLASSI DI SUPERFICIE TOTALE									
Meno di 1 ettaro	21.365	-	-	-	-	-	-	-	21.365
1 -- 2	10.710	5.140	-	-	-	-	-	-	15.850
2 -- 3	4.573	1.917	1.754	-	-	-	-	-	8.244
3 -- 5	3.746	1.533	2.747	-	-	-	-	-	8.026
5 -- 10	2.227	1.029	1.596	1.621	-	-	-	-	6.473
10 -- 20	681	407	618	502	554	-	-	-	2.762
20 -- 30	163	105	158	121	152	144	-	-	843
30 -- 50	103	80	99	85	126	166	-	-	659
50 -- 100	64	47	72	57	81	122	78	-	521
100 ed oltre	20	17	32	35	44	91	59	64	362
TOTALE	43.652	10.275	7.076	2.421	957	523	137	64	65.105
CLASSI DI SAU									
Meno di 1 ettaro	26.651	37	3	-	-	-	-	-	26.691
1 -- 2	9.333	6.475	11	-	-	1	-	-	15.820
2 -- 3	3.388	1.519	2.357	2	-	-	-	-	7.266
3 -- 5	2.415	1.171	2.920	4	-	-	-	-	6.510
5 -- 10	1.261	668	1.152	1.854	4	1	-	-	4.940
10 -- 20	403	271	404	359	659	-	-	-	2.096
20 -- 30	88	65	111	84	123	182	-	-	653
30 -- 50	63	35	65	65	91	194	1	-	514
50 -- 100	39	29	44	41	63	93	96	1	406
100 ed oltre	11	5	9	12	17	52	40	63	209
TOTALE	43.652	10.275	7.076	2.421	957	523	137	64	65.105
ZONE ALTIMETRICHE									
Montagna	17.587	3.073	1.840	506	232	121	31	17	23.407
Collina	22.410	4.880	2.927	885	436	266	51	20	31.875
Pianura	3.655	2.322	2.309	1.030	289	136	55	27	9.823
TOTALE	43.652	10.275	7.076	2.421	957	523	137	64	65.105
SUPERFICIE IRRIGABILE									
CLASSI DI SUPERFICIE TOTALE									
Meno di 1 ettaro	6.497,21	-	-	-	-	-	-	-	6.497,21
1 -- 2	3.948,43	6.595,38	-	-	-	-	-	-	10.543,81
2 -- 3	1.622,91	2.566,63	4.049,32	-	-	-	-	-	8.238,86
3 -- 5	1.310,58	1.983,53	8.759,98	-	-	-	-	-	12.054,09
5 -- 10	819,64	1.309,03	4.900,20	10.361,84	-	-	-	-	17.390,71
10 -- 20	239,61	513,04	1.921,22	3.411,96	6.921,40	-	-	-	13.007,23
20 -- 30	59,70	126,26	460,34	831,55	2.115,90	3.296,69	-	-	6.890,44
30 -- 50	38,38	100,82	301,20	577,99	1.616,61	5.224,68	-	-	7.859,68
50 -- 100	20,85	56,46	217,02	374,43	1.115,05	3.821,66	5.009,46	-	10.614,93
100 ed oltre	5,51	19,16	102,79	244,50	585,77	2.767,23	4.242,78	13.183,54	21.151,28
TOTALE	14.562,82	13.270,31	20.712,07	15.802,27	12.354,73	15.110,26	9.252,24	13.183,54	114.248,24
CLASSI DI SAU									
Meno di 1 ettaro	8.571,89	43,65	7,46	-	-	-	-	-	8.623,00
1 -- 2	3.266,81	8.419,41	26,42	-	-	20,30	-	-	11.732,94
2 -- 3	1.200,96	1.953,26	5.512,63	11,20	-	-	-	-	8.678,05
3 -- 5	856,60	1.504,26	9.713,89	22,06	-	-	-	-	12.096,81
5 -- 10	458,14	852,69	3.507,09	12.004,31	43,82	25,90	-	-	16.891,95
10 -- 20	142,21	335,42	1.262,26	2.385,41	8.400,13	-	-	-	12.525,43
20 -- 30	30,09	78,68	316,25	573,87	1.642,02	4.268,49	-	-	6.909,40
30 -- 50	21,99	43,48	199,55	448,99	1.175,31	6.434,03	50,00	-	8.373,35
50 -- 100	11,51	33,46	134,24	268,33	859,63	2.831,20	6.455,70	106,51	10.700,58
100 ed oltre	2,62	6,00	32,28	88,10	233,82	1.530,34	2.746,54	13.077,03	17.716,73
TOTALE	14.562,82	13.270,31	20.712,07	15.802,27	12.354,73	15.110,26	9.252,24	13.183,54	114.248,24
ZONE ALTIMETRICHE									
Montagna	5.581,58	3.918,66	5.300,34	3.279,89	2.956,67	3.593,78	2.075,01	4.171,07	30.877,00
Collina	7.245,96	6.244,23	8.386,24	5.882,41	5.746,80	7.476,46	3.525,96	4.296,86	48.804,92
Pianura	1.735,28	3.107,42	7.025,49	6.639,97	3.651,26	4.040,02	3.651,27	4.715,61	34.566,32
TOTALE	14.562,82	13.270,31	20.712,07	15.802,27	12.354,73	15.110,26	9.252,24	13.183,54	114.248,24

Tavola 3.7 - Aziende con allevamenti e relativo numero di capi per specie di bestiame, classe di superficie totale e classe di superficie agricola utilizzata (SAU)

CLASSI DI SUPERFICIE TOTALE CLASSI DI SAU	SPECIE DI BESTIAME								
	Bovini	Bufalini	Ovini	Caprini	Equini	Suini	Allevamenti avicoli	Conigli	Struzzi
AZIENDE									
CLASSI DI SUPERFICIE TOTALE (in ettari)									
Senza superficie	36	-	52	51	3	25	19	7	2
Meno di 1 ettaro	604	1	840	955	163	5.548	6.305	1.421	5
1 -- 2	652	-	783	944	181	5.625	5.900	1.223	10
2 -- 3	585	1	642	667	145	3.418	3.496	737	5
3 -- 5	902	2	826	847	233	3.541	3.612	859	9
5 -- 10	1.195	2	1.056	970	296	2.865	2.827	742	15
10 -- 20	939	-	705	624	247	1.312	1.236	337	12
20 -- 30	419	3	265	219	110	406	366	97	3
30 -- 50	331	-	235	199	115	303	268	68	2
50 -- 100	258	1	150	148	115	205	158	48	-
100 ed oltre	168	1	91	91	87	83	53	17	1
TOTALE	6.089	11	5.645	5.715	1.695	23.331	24.240	5.556	64
CLASSI DI SAU (in ettari)									
Senza superficie	43	-	57	58	7	36	27	7	2
Meno di 1 ettaro	758	1	1.150	1.382	245	7.845	8.723	1.971	8
1 -- 2	774	1	940	1.054	220	5.852	6.036	1.272	12
2 -- 3	624	-	620	651	147	2.984	3.098	698	5
3 -- 5	888	3	798	759	222	2.835	2.838	707	9
5 -- 10	1.151	1	911	794	280	2.079	2.009	517	17
10 -- 20	893	1	594	533	237	1.007	954	247	7
20 -- 30	352	3	215	174	88	295	250	52	3
30 -- 50	279	-	181	152	102	224	188	52	-
50 -- 100	212	1	126	110	90	134	94	28	-
100 ed oltre	115	-	53	48	57	40	23	5	1
TOTALE	6.089	11	5.645	5.715	1.695	23.331	24.240	5.556	64
CAPI									
CLASSI DI SUPERFICIE TOTALE (in ettari)									
Senza superficie	496	-	3.848	4.102	46	688	457	1.675	52
Meno di 1 ettaro	8.807	1	13.328	9.251	263	22.842	136.856	23.743	38
1 -- 2	3.364	-	14.313	9.757	253	14.848	127.978	25.527	174
2 -- 3	3.783	10	15.319	7.930	187	8.466	165.256	23.136	67
3 -- 5	7.013	8	21.317	12.935	381	12.422	178.477	19.746	59
5 -- 10	13.573	86	41.902	19.676	524	11.882	121.404	16.047	559
10 -- 20	16.194	-	40.186	23.144	487	8.519	340.452	14.221	39
20 -- 30	9.422	39	20.832	12.265	204	4.400	263.039	1.924	38
30 -- 50	10.559	-	24.165	13.268	275	4.737	14.466	2.540	4
50 -- 100	12.898	2	19.818	14.233	449	6.681	7.804	1.124	-
100 ed oltre	15.874	23	21.803	12.605	563	1.636	3.954	627	3
TOTALE	101.983	169	236.831	139.166	3.632	97.121	1.360.143	130.310	1.033
CLASSI DI SAU (in ettari)									
Senza superficie	667	-	4.092	4.997	54	1.164	689	1.675	52
Meno di 1 ettaro	9.691	1	16.058	13.609	376	28.813	187.667	30.505	55
1 -- 2	4.205	10	17.116	11.023	326	15.308	202.402	26.309	190
2 -- 3	4.289	-	16.602	8.760	204	7.932	159.036	32.447	65
3 -- 5	7.368	11	23.170	13.447	402	11.055	108.161	16.722	79
5 -- 10	14.490	83	41.957	19.483	500	9.781	102.224	12.667	525
10 -- 20	16.906	6	40.508	25.703	486	7.292	570.373	5.595	26
20 -- 30	8.833	35	19.296	11.283	203	6.588	9.286	1.252	38
30 -- 50	9.876	-	22.071	12.753	269	3.385	12.337	2.263	-
50 -- 100	12.855	23	19.891	12.516	351	4.766	5.457	721	-
100 ed oltre	12.803	-	16.070	5.592	461	1.037	2.511	154	3
TOTALE	101.983	169	236.831	139.166	3.632	97.121	1.360.143	130.310	1.033

Tavola 3.8 - Aziende con bovini e relativo numero di capi per classe di capi, classe di superficie totale e classe di superficie agricola utilizzata (SAU)

CLASSI DI SUPERFICIE TOTALE		CLASSI DI CAPI										Totale
CLASSI DI SAU	1 -- 2	3 -- 5	6 -- 9	10 -- 19	20 -- 49	50 -- 99	100 -- 499	500 -- 999	1000 -- 1999	2000 ed oltre		
AZIENDE												
CLASSI DI SUPERFICIE TOTALE (in ettari)												
Senza superficie	8	6	4	11	5	2	-	-	-	-	36	
Meno di 1 ettaro	340	122	54	46	35	4	2	-	-	1	604	
1 -- 2	312	168	69	76	26	1	-	-	-	-	652	
2 -- 3	242	162	73	62	40	5	1	-	-	-	585	
3 -- 5	289	225	142	170	67	9	-	-	-	-	902	
5 -- 10	207	276	223	288	179	19	3	-	-	-	1.195	
10 -- 20	94	128	147	262	262	41	5	-	-	-	939	
20 -- 30	19	44	39	113	165	33	6	-	-	-	419	
30 -- 50	12	16	33	68	139	52	11	-	-	-	331	
50 -- 100	6	6	8	37	120	55	25	1	-	-	258	
100 ed oltre	2	3	2	15	53	47	43	2	1	-	168	
TOTALE	1.531	1.156	794	1.148	1.091	268	96	3	1	1	6.089	
CLASSI DI SAU (in ettari)												
Senza superficie	8	7	4	13	9	2	-	-	-	-	43	
Meno di 1 ettaro	421	154	64	67	44	5	2	-	-	1	758	
1 -- 2	366	196	87	87	36	2	-	-	-	-	774	
2 -- 3	239	180	78	77	43	6	1	-	-	-	624	
3 -- 5	253	220	159	173	73	10	-	-	-	-	888	
5 -- 10	154	256	212	296	208	20	5	-	-	-	1.151	
10 -- 20	66	98	137	264	270	54	4	-	-	-	893	
20 -- 30	13	31	33	87	149	32	7	-	-	-	352	
30 -- 50	7	9	18	53	132	49	11	-	-	-	279	
50 -- 100	4	4	1	21	97	56	27	2	-	-	212	
100 ed oltre	-	1	1	10	30	32	39	1	1	-	115	
TOTALE	1.531	1.156	794	1.148	1.091	268	96	3	1	1	6.089	
CAPI												
CLASSI DI SUPERFICIE TOTALE (in ettari)												
Senza superficie	11	20	29	144	143	149	-	-	-	-	496	
Meno di 1 ettaro	504	462	378	621	959	242	631	-	-	5.010	8.807	
1 -- 2	475	648	488	1.010	690	53	-	-	-	-	3.364	
2 -- 3	395	615	536	807	1.028	302	100	-	-	-	3.783	
3 -- 5	464	863	1.022	2.268	1.782	614	-	-	-	-	7.013	
5 -- 10	340	1.068	1.623	3.793	5.097	1.181	471	-	-	-	13.573	
10 -- 20	168	498	1.098	3.512	7.658	2.589	671	-	-	-	16.194	
20 -- 30	33	178	286	1.532	4.725	1.985	683	-	-	-	9.422	
30 -- 50	22	67	243	915	4.301	3.449	1.562	-	-	-	10.559	
50 -- 100	10	21	60	536	3.832	3.828	4.036	575	-	-	12.898	
100 ed oltre	3	14	15	211	1.768	3.158	8.107	1.469	1.129	-	15.874	
TOTALE	2.425	4.454	5.778	15.349	31.983	17.550	16.261	2.044	1.129	5.010	101.983	
CLASSI DI SAU (in ettari)												
Senza superficie	11	24	29	178	276	149	-	-	-	-	667	
Meno di 1 ettaro	627	586	448	900	1.194	295	631	-	-	5.010	9.691	
1 -- 2	564	755	613	1.171	979	123	-	-	-	-	4.205	
2 -- 3	382	679	581	1.041	1.122	384	100	-	-	-	4.289	
3 -- 5	422	849	1.141	2.268	1.965	723	-	-	-	-	7.368	
5 -- 10	258	998	1.554	3.878	5.822	1.200	780	-	-	-	14.490	
10 -- 20	120	383	1.019	3.554	7.921	3.424	485	-	-	-	16.906	
20 -- 30	23	123	246	1.180	4.386	1.926	949	-	-	-	8.833	
30 -- 50	11	38	133	733	4.207	3.328	1.426	-	-	-	9.876	
50 -- 100	7	15	8	299	3.056	3.853	4.396	1.221	-	-	12.855	
100 ed oltre	-	4	6	147	1.055	2.145	7.494	823	1.129	-	12.803	
TOTALE	2.425	4.454	5.778	15.349	31.983	17.550	16.261	2.044	1.129	5.010	101.983	

Tavola 3.9 - Aziende con vacche da latte e relativo numero di capi per classe di capi, classe di superficie totale e classe di superficie agricola utilizzata (SAU)

CLASSI DI SUPERFICIE TOTALE CLASSI DI SAU	CLASSI DI CAPI										Totale
	1 -- 2	3 -- 5	6 -- 9	10 -- 19	20 -- 49	50 -- 99	100 -- 499	500 -- 999	1000 -- 1999	2000 ed oltre	
AZIENDE											
CLASSI DI SUPERFICIE TOTALE (in ettari)											
Senza superficie	5	2	-	-	-	-	-	-	-	-	7
Meno di 1 ettaro	45	16	8	4	2	-	-	-	-	-	75
1 -- 2	69	24	7	4	3	-	-	-	-	-	107
2 -- 3	53	28	8	9	6	1	-	-	-	-	105
3 -- 5	92	49	31	27	10	2	-	-	-	-	211
5 -- 10	88	67	44	56	31	1	-	-	-	-	287
10 -- 20	37	40	29	63	49	2	2	-	-	-	222
20 -- 30	14	14	11	22	34	3	-	-	-	-	98
30 -- 50	4	7	11	18	27	5	1	-	-	-	73
50 -- 100	1	1	2	10	20	8	7	-	-	-	49
100 ed oltre	1	1	-	8	14	15	9	-	-	-	48
TOTALE	409	249	151	221	196	37	19	-	-	-	1.282
CLASSI DI SAU (in ettari)											
Senza superficie	5	2	-	1	-	-	-	-	-	-	8
Meno di 1 ettaro	62	21	9	4	2	-	-	-	-	-	98
1 -- 2	79	32	8	6	7	-	-	-	-	-	132
2 -- 3	61	24	12	12	6	1	-	-	-	-	116
3 -- 5	81	54	28	29	10	2	-	-	-	-	204
5 -- 10	80	64	48	61	37	1	1	-	-	-	292
10 -- 20	30	35	29	58	51	2	1	-	-	-	206
20 -- 30	8	11	7	20	28	4	1	-	-	-	79
30 -- 50	2	5	9	18	28	7	-	-	-	-	69
50 -- 100	-	-	1	9	19	6	8	-	-	-	43
100 ed oltre	1	1	-	3	8	14	8	-	-	-	35
TOTALE	409	249	151	221	196	37	19	-	-	-	1.282
CAPI											
CLASSI DI SUPERFICIE TOTALE (in ettari)											
Senza superficie	8	9	-	-	-	-	-	-	-	-	17
Meno di 1 ettaro	72	60	58	60	41	-	-	-	-	-	291
1 -- 2	94	92	52	48	70	-	-	-	-	-	356
2 -- 3	75	108	55	109	151	50	-	-	-	-	548
3 -- 5	127	182	215	338	245	119	-	-	-	-	1.226
5 -- 10	130	258	318	750	788	91	-	-	-	-	2.335
10 -- 20	63	165	216	785	1.321	126	236	-	-	-	2.912
20 -- 30	21	58	74	266	909	170	-	-	-	-	1.498
30 -- 50	8	30	80	231	740	300	150	-	-	-	1.539
50 -- 100	1	4	17	117	623	492	1.286	-	-	-	2.540
100 ed oltre	2	3	-	95	437	1.046	2.083	-	-	-	3.666
TOTALE	601	969	1.085	2.799	5.325	2.394	3.755	-	-	-	16.928
CLASSI DI SAU (in ettari)											
Senza superficie	8	9	-	10	-	-	-	-	-	-	27
Meno di 1 ettaro	96	77	67	60	41	-	-	-	-	-	341
1 -- 2	108	121	57	78	170	-	-	-	-	-	534
2 -- 3	83	91	85	148	156	50	-	-	-	-	613
3 -- 5	115	205	194	359	240	119	-	-	-	-	1.232
5 -- 10	123	251	345	806	940	91	136	-	-	-	2.692
10 -- 20	51	144	211	720	1.374	126	100	-	-	-	2.726
20 -- 30	12	47	49	242	762	220	150	-	-	-	1.482
30 -- 50	3	21	69	233	750	432	-	-	-	-	1.508
50 -- 100	-	-	8	113	625	380	1.586	-	-	-	2.712
100 ed oltre	2	3	-	30	267	976	1.783	-	-	-	3.061
TOTALE	601	969	1.085	2.799	5.325	2.394	3.755	-	-	-	16.928

Tavola 3.10 - Aziende con suini e relativo numero di capi per classe di capi, classe di superficie totale e classe di superficie agricola utilizzata (SAU)

CLASSI DI SUPERFICIE TOTALE		CLASSI DI CAPI									Totale
CLASSI DI SAU		1 -- 2	3 -- 5	6 -- 9	10 -- 19	20 -- 49	50 -- 99	100 -- 499	500 -- 999	1000 ed oltre	
AZIENDE											
CLASSI DI SUPERFICIE TOTALE (in ettari)											
Senza superficie	6	6	3	5	1	3	1	-	-	25	
Meno di 1 ettaro	4.934	522	48	20	12	7	3	-	2	5.548	
1 -- 2	4.897	617	56	29	10	7	6	1	2	5.625	
2 -- 3	2.860	451	54	30	16	3	4	-	-	3.418	
3 -- 5	2.763	619	76	44	17	11	10	1	-	3.541	
5 -- 10	1.944	706	95	64	37	8	11	-	-	2.865	
10 -- 20	699	405	87	78	25	6	10	2	-	1.312	
20 -- 30	190	132	32	29	17	5	-	-	1	406	
30 -- 50	112	94	34	41	16	4	1	-	1	303	
50 -- 100	70	63	13	33	10	6	8	-	2	205	
100 ed oltre	17	22	10	13	11	6	4	-	-	83	
TOTALE	18.492	3.637	508	386	172	66	58	4	8	23.331	
CLASSI DI SAU (in ettari)											
Senza superficie	13	7	4	5	1	4	2	-	-	36	
Meno di 1 ettaro	6.979	744	63	25	15	10	5	1	3	7.845	
1 -- 2	5.008	716	61	36	14	9	6	1	1	5.852	
2 -- 3	2.403	462	63	34	12	6	4	-	-	2.984	
3 -- 5	2.089	574	80	49	26	5	12	-	-	2.835	
5 -- 10	1.262	599	95	70	36	8	9	-	-	2.079	
10 -- 20	491	329	73	72	26	6	8	2	-	1.007	
20 -- 30	126	93	27	29	15	3	-	-	2	295	
30 -- 50	78	65	29	34	11	5	1	-	1	224	
50 -- 100	36	40	10	22	11	5	9	-	1	134	
100 ed oltre	7	8	3	10	5	5	2	-	-	40	
TOTALE	18.492	3.637	508	386	172	66	58	4	8	23.331	
CAPI											
CLASSI DI SUPERFICIE TOTALE (in ettari)											
Senza superficie	11	22	24	58	20	253	300	-	-	688	
Meno di 1 ettaro	6.768	1.829	328	246	341	440	959	-	11.931	22.842	
1 -- 2	7.002	2.153	379	349	266	479	1.220	605	2.395	14.848	
2 -- 3	4.279	1.565	389	381	529	252	1.071	-	-	8.466	
3 -- 5	4.262	2.185	531	523	456	721	2.859	885	-	12.422	
5 -- 10	3.133	2.528	662	830	995	499	3.235	-	-	11.882	
10 -- 20	1.140	1.489	617	946	680	416	2.097	1.134	-	8.519	
20 -- 30	324	484	227	357	498	322	-	-	2.188	4.400	
30 -- 50	190	356	238	524	460	229	132	-	2.608	4.737	
50 -- 100	110	243	96	427	305	355	1.310	-	3.835	6.681	
100 ed oltre	30	83	70	144	301	402	606	-	-	1.636	
TOTALE	27.249	12.937	3.561	4.785	4.851	4.368	13.789	2.624	22.957	97.121	
CLASSI DI SAU (in ettari)											
Senza superficie	19	25	31	58	20	306	705	-	-	1.164	
Meno di 1 ettaro	9.607	2.592	436	309	412	682	1.197	605	12.973	28.813	
1 -- 2	7.345	2.508	411	441	435	606	1.324	885	1.353	15.308	
2 -- 3	3.709	1.613	448	424	379	385	974	-	-	7.932	
3 -- 5	3.280	2.030	558	596	711	328	3.552	-	-	11.055	
5 -- 10	2.055	2.172	670	889	945	520	2.530	-	-	9.781	
10 -- 20	813	1.209	515	897	725	408	1.591	1.134	-	7.292	
20 -- 30	220	355	187	354	472	204	-	-	4.796	6.588	
30 -- 50	133	247	212	432	262	281	283	-	1.535	3.385	
50 -- 100	56	158	69	271	330	311	1.271	-	2.300	4.766	
100 ed oltre	12	28	24	114	160	337	362	-	-	1.037	
TOTALE	27.249	12.937	3.561	4.785	4.851	4.368	13.789	2.624	22.957	97.121	

Tavola 3.11 - Aziende con ovini e relativo numero di capi per classe di capi, classe di superficie totale e classe di superficie agricola utilizzata (SAU)

CLASSI DI SUPERFICIE TOTALE		CLASSI DI CAPI									Totale
CLASSI DI SAU	1 -- 2	3 -- 9	10 -- 19	20 -- 49	50 -- 99	100 -- 499	500 -- 999	1000 -- 2999	3000 -- 4999	5000 ed oltre	
AZIENDE											
CLASSI DI SUPERFICIE TOTALE (in ettari)											
Senza superficie	2	4	4	12	19	10	1	-	-	-	52
Meno di 1 ettaro	258	334	93	75	48	32	-	-	-	-	840
1 -- 2	179	296	129	100	52	27	-	-	-	-	783
2 -- 3	136	225	110	83	48	39	1	-	-	-	642
3 -- 5	153	262	151	137	72	49	2	-	-	-	826
5 -- 10	88	264	241	216	112	132	3	-	-	-	1.056
10 -- 20	22	120	126	184	119	130	4	-	-	-	705
20 -- 30	1	18	58	66	55	65	1	1	-	-	265
30 -- 50	2	13	32	67	39	76	5	1	-	-	235
50 -- 100	-	12	14	26	29	60	9	-	-	-	150
100 ed oltre	-	4	7	15	11	40	10	4	-	-	91
TOTALE	841	1.552	965	981	604	660	36	6	-	-	5.645
CLASSE DI SAU (in ettari)											
Senza superficie	2	4	5	14	20	11	1	-	-	-	57
Meno di 1 ettaro	366	455	141	96	59	33	-	-	-	-	1.150
1 -- 2	197	362	168	118	62	33	-	-	-	-	940
2 -- 3	112	209	118	92	46	42	1	-	-	-	620
3 -- 5	92	239	168	162	79	56	2	-	-	-	798
5 -- 10	56	181	206	206	118	141	3	-	-	-	911
10 -- 20	14	70	88	165	118	135	4	-	-	-	594
20 -- 30	2	11	36	59	48	57	1	1	-	-	215
30 -- 50	-	12	20	43	27	72	6	1	-	-	181
50 -- 100	-	7	12	20	22	56	8	1	-	-	126
100 ed oltre	-	2	3	6	5	24	10	3	-	-	53
TOTALE	841	1.552	965	981	604	660	36	6	-	-	5.645
CAPI											
CLASSI DI SUPERFICIE TOTALE (in ettari)											
Senza superficie	2	25	54	358	1.416	1.491	502	-	-	-	3.848
Meno di 1 ettaro	429	1.591	1.075	2.197	3.069	4.967	-	-	-	-	13.328
1 -- 2	302	1.399	1.539	2.788	3.434	4.851	-	-	-	-	14.313
2 -- 3	223	1.083	1.333	2.438	3.264	6.378	600	-	-	-	15.319
3 -- 5	269	1.302	1.809	4.012	4.737	7.988	1.200	-	-	-	21.317
5 -- 10	157	1.368	2.996	6.134	7.443	21.672	2.132	-	-	-	41.902
10 -- 20	39	639	1.578	5.315	7.924	22.663	2.028	-	-	-	40.186
20 -- 30	2	84	732	1.945	3.640	12.729	500	1.200	-	-	20.832
30 -- 50	2	79	409	1.995	2.534	15.346	2.800	1.000	-	-	24.165
50 -- 100	-	50	179	817	2.003	11.646	5.123	-	-	-	19.818
100 ed oltre	-	23	85	431	802	9.470	6.692	4.300	-	-	21.803
TOTALE	1.425	7.643	11.789	28.430	40.266	119.201	21.577	6.500	-	-	236.831
CLASSE DI SAU (in ettari)											
Senza superficie	2	25	64	405	1.476	1.618	502	-	-	-	4.092
Meno di 1 ettaro	600	2.195	1.637	2.740	3.749	5.137	-	-	-	-	16.058
1 -- 2	342	1.702	2.053	3.396	4.080	5.543	-	-	-	-	17.116
2 -- 3	190	1.022	1.447	2.751	3.195	7.397	600	-	-	-	16.602
3 -- 5	164	1.218	2.011	4.634	5.175	8.768	1.200	-	-	-	23.170
5 -- 10	100	962	2.569	5.761	7.774	22.659	2.132	-	-	-	41.957
10 -- 20	24	348	1.134	4.957	7.865	24.152	2.028	-	-	-	40.508
20 -- 30	3	63	441	1.659	3.177	12.253	500	1.200	-	-	19.296
30 -- 50	-	67	258	1.350	1.832	14.264	3.300	1.000	-	-	22.071
50 -- 100	-	29	135	619	1.562	11.823	4.623	1.100	-	-	19.891
100 ed oltre	-	12	40	158	381	5.587	6.692	3.200	-	-	16.070
TOTALE	1.425	7.643	11.789	28.430	40.266	119.201	21.577	6.500	-	-	236.831

Tavola 3.12 - Aziende con polli da carne e relativo numero di capi per classe di capi, classe di superficie totale e classe di superficie agricola utilizzata (SAU)

CLASSI DI SUPERFICIE TOTALE CLASSI DI SAU	CLASSI DI CAPI									Totale
	Meno di 50	50 -- 100	100 -- 500	500 -- 1000	1000 -- 5000	5000 -- 10000	10000 -- 25000	25000 -- 50000	50000 ed oltre	

AZIENDE										
CLASSI DI SUPERFICIE TOTALE (in ettari)										
Senza superficie	8	-	-	-	-	-	-	-	-	8
Meno di 1 ettaro	4.158	28	6	-	-	-	1	-	-	4.193
1 -- 2	4.026	61	8	-	1	-	-	-	-	4.096
2 -- 3	2.389	43	9	-	-	1	2	-	-	2.444
3 -- 5	2.450	51	17	1	1	-	-	-	1	2.521
5 -- 10	1.904	72	12	1	2	-	1	-	-	1.992
10 -- 20	824	49	8	-	-	-	1	-	1	883
20 -- 30	234	19	4	-	-	-	-	-	-	257
30 -- 50	163	12	6	-	-	-	-	-	-	181
50 -- 100	92	7	7	-	1	-	-	-	-	107
100 ed oltre	23	7	3	-	-	-	-	-	-	33
TOTALE	16.271	349	80	2	5	1	5	-	2	16.715

CLASSI DI SAU (in ettari)										
Senza superficie	14	1	-	-	-	-	-	-	-	15
Meno di 1 ettaro	5.839	49	8	-	-	-	1	-	-	5.897
1 -- 2	4.128	63	11	-	1	-	-	-	1	4.204
2 -- 3	2.086	46	8	-	2	1	2	-	-	2.145
3 -- 5	1.921	50	16	1	-	-	-	-	-	1.988
5 -- 10	1.339	64	12	1	1	-	1	-	-	1.418
10 -- 20	602	45	10	-	-	-	1	-	1	659
20 -- 30	178	10	2	-	-	-	-	-	-	190
30 -- 50	109	8	8	-	-	-	-	-	-	125
50 -- 100	49	7	3	-	1	-	-	-	-	60
100 ed oltre	6	6	2	-	-	-	-	-	-	14
TOTALE	16.271	349	80	2	5	1	5	-	2	16.715

CAPI										
CLASSI DI SUPERFICIE TOTALE (in ettari)										
Senza superficie	135	-	-	-	-	-	-	-	-	135
Meno di 1 ettaro	45.306	1.520	960	-	-	-	10.000	-	-	57.786
1 -- 2	46.629	3.350	800	-	1.500	-	-	-	-	52.279
2 -- 3	28.769	2.381	1.300	-	-	5.000	33.000	-	-	70.450
3 -- 5	31.264	2.745	2.253	500	2.000	-	-	-	60.000	98.762
5 -- 10	25.040	3.883	1.490	500	7.000	-	11.000	-	-	48.913
10 -- 20	12.184	2.695	1.120	-	-	-	18.000	-	200.000	233.999
20 -- 30	3.824	1.126	700	-	-	-	-	-	-	5.650
30 -- 50	2.787	670	1.125	-	-	-	-	-	-	4.582
50 -- 100	1.456	400	1.180	-	1.000	-	-	-	-	4.036
100 ed oltre	324	420	650	-	-	-	-	-	-	1.394
TOTALE	197.718	19.190	11.578	1.000	11.500	5.000	72.000	-	260.000	577.986

CLASSI DI SAU (in ettari)										
Senza superficie	204	50	-	-	-	-	-	-	-	254
Meno di 1 ettaro	63.784	2.695	1.160	-	-	-	10.000	-	-	77.639
1 -- 2	48.714	3.393	1.300	-	1.500	-	-	-	60.000	114.907
2 -- 3	25.630	2.558	1.030	-	6.500	5.000	33.000	-	-	73.718
3 -- 5	25.764	2.745	2.123	500	-	-	-	-	-	31.132
5 -- 10	18.497	3.408	1.690	500	2.500	-	11.000	-	-	37.595
10 -- 20	9.285	2.591	1.345	-	-	-	18.000	-	200.000	231.221
20 -- 30	3.043	560	350	-	-	-	-	-	-	3.953
30 -- 50	1.906	420	1.480	-	-	-	-	-	-	3.806
50 -- 100	799	400	600	-	1.000	-	-	-	-	2.799
100 ed oltre	92	370	500	-	-	-	-	-	-	962
TOTALE	197.718	19.190	11.578	1.000	11.500	5.000	72.000	-	260.000	577.986

Tavola 3.13 - Aziende con galline da uova e relativo numero di capi per classe di capi, classe di superficie totale e classe di superficie agricola utilizzata (SAU)

CLASSI DI SUPERFICIE TOTALE		CLASSI DI CAPI										Totale
CLASSI DI SAU	Meno di 50	50 --100	100 -- 500	500 --1000	1000 -- 3000	3000 -- 5000	5000 -- 10000	10000 -- 25000	25000 -- 50000	50000 ed oltre		
AZIENDE												
CLASSI DI SUPERFICIE TOTALE (in ettari)												
Senza superficie	19	-	-	-	-	-	-	-	-	-	19	
Meno di 1 ettaro	5.682	21	8	3	4	-	1	-	-	-	5.719	
1 -- 2	5.303	30	3	-	2	-	2	-	-	-	5.340	
2 -- 3	3.182	24	5	2	1	1	3	2	-	-	3.220	
3 -- 5	3.246	46	9	-	-	1	1	-	1	-	3.304	
5 -- 10	2.565	47	8	1	1	-	2	1	-	-	2.625	
10 -- 20	1.098	33	5	-	1	-	2	-	-	1	1.140	
20 -- 30	322	11	4	1	-	-	-	-	-	-	338	
30 -- 50	222	20	3	-	2	-	-	-	-	-	247	
50 -- 100	136	9	3	-	-	-	-	-	-	-	148	
100 ed oltre	38	6	2	1	-	-	-	-	-	-	47	
TOTALE	21.813	247	50	8	11	2	11	3	1	1	22.147	
CLASSI DI SAU (in ettari)												
Senza superficie	26	-	-	-	-	-	-	-	-	-	26	
Meno di 1 ettaro	7.820	32	9	4	5	-	2	-	-	-	7.872	
1 -- 2	5.474	30	3	-	1	2	2	-	-	-	5.512	
2 -- 3	2.832	23	4	1	2	-	3	2	-	-	2.867	
3 -- 5	2.553	47	10	1	-	-	2	-	1	-	2.614	
5 -- 10	1.821	39	8	-	-	-	2	1	-	-	1.871	
10 -- 20	825	40	7	-	1	-	-	-	-	1	874	
20 -- 30	219	5	2	1	-	-	-	-	-	-	227	
30 -- 50	151	17	3	-	2	-	-	-	-	-	173	
50 -- 100	78	9	3	-	-	-	-	-	-	-	90	
100 ed oltre	14	5	1	1	-	-	-	-	-	-	21	
TOTALE	21.813	247	50	8	11	2	11	3	1	1	22.147	
CAPI												
CLASSI DI SUPERFICIE TOTALE (in ettari)												
Senza superficie	320	-	-	-	-	-	-	-	-	-	320	
Meno di 1 ettaro	52.925	1.080	1.000	1.600	8.300	-	9.600	-	-	-	74.505	
1 -- 2	54.846	1.610	440	-	3.000	-	12.400	-	-	-	72.296	
2 -- 3	34.928	1.310	1.175	1.200	2.000	4.500	27.000	20.000	-	-	92.113	
3 -- 5	37.644	2.400	1.050	-	-	4.000	6.000	-	26.000	-	77.094	
5 -- 10	32.702	2.560	1.130	500	1.000	-	12.200	20.000	-	-	70.092	
10 -- 20	15.864	1.795	700	-	2.000	-	14.000	-	-	70.000	104.359	
20 -- 30	5.013	640	500	500	-	-	-	-	-	-	6.653	
30 -- 50	3.665	1.195	450	-	4.000	-	-	-	-	-	9.310	
50 -- 100	2.162	470	600	-	-	-	-	-	-	-	3.232	
100 ed oltre	670	350	485	500	-	-	-	-	-	-	2.005	
TOTALE	240.739	13.410	7.530	4.300	20.300	8.500	81.200	40.000	26.000	70.000	511.979	
CLASSI DI SAU (in ettari)												
Senza superficie	381	-	-	-	-	-	-	-	-	-	381	
Meno di 1 ettaro	72.089	1.650	1.120	2.300	10.300	-	17.000	-	-	-	104.459	
1 -- 2	58.239	1.610	595	-	1.000	8.500	14.000	-	-	-	83.944	
2 -- 3	32.666	1.250	900	500	3.000	-	24.000	20.000	-	-	82.316	
3 -- 5	32.128	2.440	1.250	500	-	-	12.200	-	26.000	-	74.518	
5 -- 10	25.152	2.190	1.030	-	-	-	14.000	20.000	-	-	62.372	
10 -- 20	12.436	2.210	900	-	2.000	-	-	-	-	70.000	87.546	
20 -- 30	3.538	310	565	500	-	-	-	-	-	-	4.913	
30 -- 50	2.585	980	450	-	4.000	-	-	-	-	-	8.015	
50 -- 100	1.260	470	600	-	-	-	-	-	-	-	2.330	
100 ed oltre	265	300	120	500	-	-	-	-	-	-	1.185	
TOTALE	240.739	13.410	7.530	4.300	20.300	8.500	81.200	40.000	26.000	70.000	511.979	

Tavola 3.14 - Aziende che utilizzano mezzi meccanici aziendali ed extraziendali per titolo di possesso dei mezzi meccanici, tipo di mezzo utilizzato e zona altimetrica

MEZZI MECCANICI	Totale aziende	DI PROPRIETÀ SOLO DELL'AZIENDA			In comproprietà	Forniti da terzi
		Aziende	NUMERO MEZZI			
			Totale	Di età inferiore a 10 anni		
TOTALE						
TOTALE	124.005	47.804	-	-	3.961	90.627
Trattrici	95.885	23.378	29.061	11.380	2.284	73.516
Di potenza inferiore a 40 Kw	28.925	8.209	8.686	2.902	742	20.754
Da 40 Kw a meno di 60 Kw	44.444	9.893	11.288	4.436	950	34.831
Da 60 Kw a meno di 100 Kw	23.177	6.566	8.161	3.661	659	16.699
Di 100 Kw e oltre	2.597	704	926	381	82	1.911
Motocoltivatori, motozappe, motofresatrici e motofalciatrici	50.156	30.531	33.950	14.017	1.838	19.655
Mietitrebbiatrici	18.267	808	865	264	166	17.637
Macchine per la raccolta completamente automatizzata di:						
Pomodoro da industria	55	24	27	7	7	33
Patata	550	123	136	73	15	428
Barbabietola da zucchero	149	23	24	5	3	130
Altri prodotti	866	464	617	321	33	390
Apparecchi meccanici distribuzione dei prodotti fitoiatrici	5.159	2.327	2.550	782	185	2.735
Macchine per la fertilizzazione	3.349	1.374	1.530	519	135	1.974
Altri mezzi meccanici	3.997	2.260	-	-	134	1.684
MONTAGNA						
TOTALE	33.878	13.315	-	-	1.064	24.286
Trattrici	23.625	5.058	6.184	2.654	472	18.738
Di potenza inferiore a 40 Kw	7.214	1.752	1.866	763	175	5.503
Da 40 Kw a meno di 60 Kw	10.991	2.096	2.400	981	206	8.981
Da 60 Kw a meno di 100 Kw	5.222	1.481	1.763	822	109	3.725
Di 100 Kw e oltre	733	133	155	88	19	598
Motocoltivatori, motozappe, motofresatrici e motofalciatrici	16.338	9.473	10.553	4.903	608	7.006
Mietitrebbiatrici	3.633	134	140	57	15	3.521
Macchine per la raccolta completamente automatizzata di:						
Pomodoro da industria	4	2	3	-	1	1
Patata	473	112	125	64	14	363
Barbabietola da zucchero	2	1	1	-	-	1
Altri prodotti	387	206	255	137	13	173
Apparecchi meccanici distribuzione dei prodotti fitoiatrici	855	348	368	143	15	497
Macchine per la fertilizzazione	334	225	247	112	13	110
Altri mezzi meccanici	1.187	774	-	-	47	404
COLLINA						
TOTALE	73.700	28.445	-	-	2.341	54.440
Trattrici	57.831	13.896	17.148	6.795	1.363	44.711
Di potenza inferiore a 40 Kw	16.759	4.741	5.006	1.716	432	12.037
Da 40 Kw a meno di 60 Kw	26.992	5.786	6.577	2.630	562	21.371
Da 60 Kw a meno di 100 Kw	14.577	3.988	5.016	2.231	391	10.769
Di 100 Kw e oltre	1.369	400	549	218	50	989
Motocoltivatori, motozappe, motofresatrici e motofalciatrici	29.728	18.685	20.756	8.523	1.099	10.923
Mietitrebbiatrici	11.249	482	514	186	78	10.890
Macchine per la raccolta completamente automatizzata di:						
Pomodoro da industria	3	2	2	-	1	-
Patata	77	11	11	9	1	65
Barbabietola da zucchero	12	4	5	1	-	8
Altri prodotti	230	119	186	79	14	111
Apparecchi meccanici distribuzione dei prodotti fitoiatrici	2.228	1.250	1.372	460	91	949
Macchine per la fertilizzazione	1.460	631	707	248	67	795
Altri mezzi meccanici	2.143	1.065	-	-	52	1.052
PIANURA						
TOTALE	16.427	6.044	-	-	556	11.901
Trattrici	14.429	4.424	5.729	1.931	449	10.067
Di potenza inferiore a 40 Kw	4.952	1.716	1.814	423	135	3.214
Da 40 Kw a meno di 60 Kw	6.461	2.011	2.311	825	182	4.479
Da 60 Kw a meno di 100 Kw	3.378	1.097	1.382	608	159	2.205
Di 100 Kw e oltre	495	171	222	75	13	324
Motocoltivatori, motozappe, motofresatrici e motofalciatrici	4.090	2.373	2.641	591	131	1.726
Mietitrebbiatrici	3.385	192	211	21	73	3.226
Macchine per la raccolta completamente automatizzata di:						
Pomodoro da industria	48	20	22	7	5	32
Patata	-	-	-	-	-	-
Barbabietola da zucchero	135	18	18	4	3	121
Altri prodotti	249	139	176	105	6	106
Apparecchi meccanici distribuzione dei prodotti fitoiatrici	2.076	729	810	179	79	1.289
Macchine per la fertilizzazione	1.555	518	576	159	55	1.069
Altri mezzi meccanici	667	421	-	-	35	228

Tavola 3.15 - Aziende e relativo numero di giornate di lavoro aziendale, per classe di giornate di lavoro, classe di superficie totale e classe di superficie agricola utilizzata (SAU)

CLASSI DI SUPERFICIE TOTALE		CLASSI DI GIORNATE DI LAVORO								Totale
CLASSI DI SAU	Meno di 50	50 -- 100	100 -- 200	200 -- 300	300 -- 500	500 -- 1000	1000 -- 2500	2500 ed oltre		
AZIENDE										
CLASSI DI SUPERFICIE TOTALE (in ettari)										
Senza superficie	23	11	20	16	34	10	-	-	114	
Meno di 1 ettaro	27.960	12.493	6.031	1.134	577	110	4	-	48.309	
1 -- 2	13.534	11.734	9.528	2.402	996	147	10	1	38.352	
2 -- 3	5.088	4.764	5.387	2.038	987	219	20	1	18.504	
3 -- 5	4.284	3.579	4.849	2.312	1.713	428	27	3	17.195	
5 -- 10	2.952	2.066	3.072	1.906	1.996	893	90	5	12.980	
10 -- 20	944	646	1.091	824	1.148	770	190	15	5.628	
20 -- 30	273	117	256	228	390	327	137	16	1.744	
30 -- 50	179	89	160	139	289	291	153	24	1.324	
50 -- 100	145	64	93	80	173	206	119	54	934	
100 ed oltre	179	43	43	32	85	120	132	95	729	
TOTALE	55.561	35.606	30.530	11.111	8.388	3.521	882	214	145.813	
CLASSI DI SAU (in ettari)										
Senza superficie	28	12	27	21	42	11	1	-	142	
Meno di 1 ettaro	31.862	15.430	7.683	1.541	766	162	7	1	57.452	
1 -- 2	12.809	11.716	10.453	2.652	1.184	187	18	2	39.021	
2 -- 3	4.154	3.954	5.102	2.145	1.074	235	19	1	16.684	
3 -- 5	3.319	2.575	3.946	2.246	1.772	470	29	4	14.361	
5 -- 10	2.223	1.340	2.240	1.560	1.854	916	92	5	10.230	
10 -- 20	674	385	747	623	1.014	761	217	18	4.439	
20 -- 30	184	87	164	166	291	316	145	17	1.370	
30 -- 50	116	49	98	92	221	237	142	33	988	
50 -- 100	94	42	51	53	129	165	124	54	712	
100 ed oltre	98	16	19	12	41	61	88	79	414	
TOTALE	55.561	35.606	30.530	11.111	8.388	3.521	882	214	145.813	
GIORNATE DI LAVORO AZIENDALE										
CLASSI DI SUPERFICIE TOTALE (in ettari)										
Senza superficie	685	656	2.791	3.988	11.937	6.641	-	-	26.698	
Meno di 1 ettaro	671.082	808.542	757.632	254.444	201.441	70.788	4.228	-	2.768.157	
1 -- 2	332.003	787.088	1.222.041	540.031	347.335	92.828	13.525	2.634	3.337.485	
2 -- 3	123.785	323.473	717.346	465.247	349.036	137.861	28.587	2.666	2.148.001	
3 -- 5	98.915	242.851	652.350	534.880	613.685	260.498	37.563	9.200	2.449.942	
5 -- 10	62.911	141.279	416.511	443.875	734.126	566.999	126.169	21.944	2.513.814	
10 -- 20	21.039	43.665	149.178	193.056	427.654	514.995	252.311	77.330	1.679.228	
20 -- 30	6.272	8.368	35.694	53.366	145.572	219.968	203.548	63.952	736.740	
30 -- 50	4.057	5.951	22.095	32.440	109.213	196.951	232.463	98.751	701.921	
50 -- 100	3.217	4.372	12.794	18.677	66.005	144.564	179.077	252.821	681.527	
100 ed oltre	3.156	2.843	6.330	7.696	31.903	83.794	202.876	861.849	1.200.447	
TOTALE	1.327.122	2.369.088	3.994.762	2.547.700	3.037.907	2.295.887	1.280.347	1.391.147	18.243.960	
CLASSI DI SAU (in ettari)										
Senza superficie	731	716	3.652	5.168	14.872	7.195	2.012	-	34.346	
Meno di 1 ettaro	771.435	1.002.798	967.120	345.906	268.275	103.509	7.910	2.634	3.469.587	
1 -- 2	313.397	789.856	1.350.392	598.400	414.259	117.714	26.236	12.846	3.623.100	
2 -- 3	98.619	269.253	682.570	490.378	380.503	147.874	26.627	5.059	2.100.883	
3 -- 5	73.145	175.383	536.491	521.596	635.610	284.298	38.129	12.340	2.276.992	
5 -- 10	44.892	91.858	305.622	364.960	687.074	585.700	128.648	21.944	2.230.698	
10 -- 20	14.346	25.939	102.859	145.877	380.835	514.578	294.504	108.965	1.587.903	
20 -- 30	4.054	6.116	22.344	39.086	107.976	212.158	213.240	69.189	674.163	
30 -- 50	2.614	3.279	13.889	21.212	84.205	164.834	219.655	136.984	646.672	
50 -- 100	2.071	2.889	6.996	12.262	49.495	115.780	187.112	286.180	662.785	
100 ed oltre	1.818	1.001	2.827	2.855	14.803	42.247	136.274	735.006	936.831	
TOTALE	1.327.122	2.369.088	3.994.762	2.547.700	3.037.907	2.295.887	1.280.347	1.391.147	18.243.960	

Tavola 3.16 - Aziende per categoria di manodopera familiare, classe di superficie totale, classe di superficie agricola utilizzata (SAU) e sesso

		FAMILIARI E PARENTI DEL CONDUTTORE					
CLASSI DI SUPERFICIE TOTALE CLASSI DI SAU	Conduttore	CONIUGE		ALTRI FAMILIARI DEL CONDUTTORE		Parenti del conduttore	Totale
		Totale	Di cui che lavora in azienda	Totale	Di cui che lavorano in azienda		
TOTALE							
CLASSI DI SUPERFICIE TOTALE (in ettari)							
Senza superficie	113	70	41	67	18	11	113
Meno di 1 ettaro	48.278	27.229	21.023	18.790	6.193	2.278	48.278
1 -- 2	38.315	22.880	18.133	15.264	6.220	2.134	38.315
2 -- 3	18.484	11.288	9.079	7.562	3.352	1.178	18.484
3 -- 5	17.164	10.251	8.166	7.058	3.345	1.172	17.164
5 -- 10	12.920	7.456	5.806	5.323	2.681	968	12.920
10 -- 20	5.586	3.244	2.498	2.462	1.265	397	5.586
20 -- 30	1.725	1.008	747	784	412	106	1.725
30 -- 50	1.298	718	506	579	295	88	1.298
50 -- 100	889	435	295	388	209	74	889
100 ed oltre	523	246	158	215	119	36	523
TOTALE	145.295	84.825	66.452	58.492	24.109	8.442	145.295
CLASSI DI SAU (in ettari)							
Senza superficie	138	81	46	79	20	14	138
Meno di 1 ettaro	57.409	32.602	25.409	22.326	7.574	2.766	57.409
1 -- 2	38.971	23.466	18.675	15.572	6.548	2.303	38.971
2 -- 3	16.659	10.084	8.022	6.916	3.173	1.079	16.659
3 -- 5	14.321	8.570	6.797	5.940	2.822	1.001	14.321
5 -- 10	10.166	5.720	4.373	4.240	2.189	765	10.166
10 -- 20	4.386	2.518	1.895	1.950	1.000	288	4.386
20 -- 30	1.348	765	554	603	309	80	1.348
30 -- 50	947	529	371	433	224	80	947
50 -- 100	664	345	220	304	174	41	664
100 ed oltre	286	145	90	129	76	25	286
TOTALE	145.295	84.825	66.452	58.492	24.109	8.442	145.295
MASCHI							
CLASSI DI SUPERFICIE TOTALE (in ettari)							
Senza superficie	90	17	15	56	18	9	108
Meno di 1 ettaro	29.227	8.911	7.346	13.869	4.548	1.528	40.934
1 -- 2	25.320	6.091	5.123	11.338	4.496	1.398	33.388
2 -- 3	12.797	2.616	2.235	5.673	2.516	745	16.378
3 -- 5	12.355	2.035	1.734	5.347	2.568	815	15.279
5 -- 10	9.499	1.419	1.180	4.104	2.142	694	11.550
10 -- 20	4.327	548	441	1.983	1.042	300	5.093
20 -- 30	1.366	165	135	622	341	79	1.579
30 -- 50	1.030	106	84	449	249	75	1.183
50 -- 100	705	58	43	292	170	60	794
100 ed oltre	437	32	22	176	104	30	483
TOTALE	97.153	21.998	18.358	43.909	18.194	5.733	126.769
CLASSI DI SAU (in ettari)							
Senza superficie	112	18	16	67	20	11	131
Meno di 1 ettaro	35.173	10.297	8.516	16.451	5.538	1.862	48.863
1 -- 2	26.035	6.086	5.151	11.596	4.746	1.481	34.053
2 -- 3	11.735	2.182	1.840	5.245	2.422	698	14.807
3 -- 5	10.432	1.679	1.441	4.538	2.197	720	12.802
5 -- 10	7.615	1.059	863	3.303	1.786	561	9.142
10 -- 20	3.417	424	331	1.558	819	214	3.984
20 -- 30	1.080	120	100	474	267	62	1.239
30 -- 50	765	70	57	337	189	71	869
50 -- 100	541	49	34	231	144	33	608
100 ed oltre	248	14	9	109	66	20	271
TOTALE	97.153	21.998	18.358	43.909	18.194	5.733	126.769

Tavola 3.16 segue - Aziende per categoria di manodopera familiare, classe di superficie totale, classe di superficie agricola utilizzata (SAU) e sesso

		FAMILIARI E PARENTI DEL CONDUTTORE					
CLASSI DI SUPERFICIE TOTALE CLASSI DI SAU	Conduttore	CONIUGE		ALTRI FAMILIARI DEL CONDUTTORE		Parenti del conduttore	Totale
		Totale	Di cui che lavora in azienda	Totale	Di cui che lavorano in azienda		
FEMMINE							
CLASSI DI SUPERFICIE TOTALE (in ettari)							
Senza superficie	23	53	26	38	2	4	83
Meno di 1 ettaro	19.051	18.318	13.677	10.958	2.562	1.048	39.140
1 -- 2	12.995	16.789	13.010	8.916	2.748	1.062	31.093
2 -- 3	5.687	8.672	6.844	4.362	1.457	629	15.001
3 -- 5	4.809	8.216	6.432	4.044	1.367	611	13.662
5 -- 10	3.421	6.037	4.626	3.039	1.095	478	9.980
10 -- 20	1.259	2.696	2.057	1.413	473	194	4.231
20 -- 30	359	843	612	442	148	50	1.286
30 -- 50	268	612	422	346	106	36	967
50 -- 100	184	377	252	235	78	30	612
100 ed oltre	86	214	136	126	42	16	328
TOTALE	48.142	62.827	48.094	33.919	10.078	4.158	116.383
CLASSI DI SAU (in ettari)							
Senza superficie	26	63	30	45	3	5	99
Meno di 1 ettaro	22.236	22.305	16.893	12.952	3.165	1.283	46.655
1 -- 2	12.936	17.380	13.524	9.128	2.916	1.188	31.632
2 -- 3	4.924	7.902	6.182	3.961	1.335	568	13.420
3 -- 5	3.889	6.891	5.356	3.397	1.136	503	11.304
5 -- 10	2.551	4.661	3.510	2.435	871	369	7.646
10 -- 20	969	2.094	1.564	1.131	376	147	3.300
20 -- 30	268	645	454	342	101	40	982
30 -- 50	182	459	314	275	88	28	706
50 -- 100	123	296	186	173	55	14	450
100 ed oltre	38	131	81	80	32	13	189
TOTALE	48.142	62.827	48.094	33.919	10.078	4.158	116.383

Tavola 3.17 - Aziende per categoria di altra manodopera aziendale, classe di superficie totale, classe di superficie agricola utilizzata (SAU) e sesso

	ALTRA MANODOPERA AZIENDALE				
CLASSI DI SUPERFICIE TOTALE CLASSI DI SAU	DIRIGENTI E IMPIEGATI		OPERAI ED ASSIMILATI		Totale
	A tempo indeterminato	A tempo determinato	A tempo indeterminato	A tempo determinato	
	TOTALE				
CLASSI DI SUPERFICIE TOTALE (in ettari)					
Senza superficie	-	-	1	5	6
Meno di 1 ettaro	24	1.631	150	12.425	14.201
1 -- 2	29	902	150	7.914	8.948
2 -- 3	20	456	105	4.121	4.672
3 -- 5	29	547	132	4.165	4.832
5 -- 10	54	539	130	3.584	4.244
10 -- 20	28	245	84	1.956	2.250
20 -- 30	15	97	38	709	827
30 -- 50	21	89	41	595	715
50 -- 100	41	61	45	459	547
100 ed oltre	115	77	91	426	565
TOTALE	376	4.644	967	36.359	41.807
CLASSI DI SAU (in ettari)					
Senza superficie	2	3	1	9	13
Meno di 1 ettaro	36	1.904	187	14.590	16.672
1 -- 2	32	907	163	7.980	9.033
2 -- 3	26	429	111	3.831	4.359
3 -- 5	32	462	121	3.590	4.166
5 -- 10	56	464	117	2.979	3.552
10 -- 20	37	228	87	1.660	1.943
20 -- 30	15	86	36	605	707
30 -- 50	25	60	42	480	567
50 -- 100	44	50	44	383	458
100 ed oltre	71	51	58	252	337
TOTALE	376	4.644	967	36.359	41.807
	MASCHI				
CLASSI DI SUPERFICIE TOTALE (in ettari)					
Senza superficie	-	-	1	5	6
Meno di 1 ettaro	22	1.380	100	10.475	11.958
1 -- 2	23	668	95	5.974	6.736
2 -- 3	16	337	68	3.079	3.483
3 -- 5	26	408	92	3.130	3.630
5 -- 10	50	449	99	2.796	3.351
10 -- 20	25	199	63	1.660	1.899
20 -- 30	15	88	35	616	725
30 -- 50	19	78	40	550	660
50 -- 100	39	58	43	424	510
100 ed oltre	109	69	91	414	549
TOTALE	344	3.734	727	29.123	33.507
CLASSI DI SAU (in ettari)					
Senza superficie	2	3	1	8	12
Meno di 1 ettaro	31	1.599	122	12.256	13.979
1 -- 2	25	672	102	5.920	6.695
2 -- 3	22	306	77	2.867	3.249
3 -- 5	27	345	82	2.673	3.101
5 -- 10	55	392	95	2.369	2.868
10 -- 20	35	188	72	1.436	1.672
20 -- 30	14	81	34	538	637
30 -- 50	25	55	42	450	533
50 -- 100	41	48	42	359	433
100 ed oltre	67	45	58	247	328
TOTALE	344	3.734	727	29.123	33.507

Tavola 3.17 segue - Aziende per categoria di altra manodopera aziendale, classe di superficie totale, classe di superficie agricola utilizzata (SAU) e sesso

	ALTRA MANODOPERA AZIENDALE				
CLASSI DI SUPERFICIE TOTALE CLASSI DI SAU	DIRIGENTI E IMPIEGATI		OPERAI ED ASSIMILATI		Totale
	A tempo indeterminato	A tempo determinato	A tempo indeterminato	A tempo determinato	
	FEMMINE				
CLASSI DI SUPERFICIE TOTALE (in ettari)					
Senza superficie	-	-	-	-	-
Meno di 1 ettaro	2	586	65	4.175	4.823
1 -- 2	8	402	69	3.894	4.357
2 -- 3	8	233	56	2.337	2.627
3 -- 5	7	276	62	2.433	2.764
5 -- 10	11	247	63	2.246	2.557
10 -- 20	3	130	35	1.305	1.461
20 -- 30	1	51	15	487	548
30 -- 50	3	58	10	416	477
50 -- 100	7	36	14	337	380
100 ed oltre	15	28	17	233	279
TOTALE	65	2.047	406	17.863	20.273
CLASSI DI SAU (in ettari)					
Senza superficie	-	2	-	1	3
Meno di 1 ettaro	6	695	84	5.051	5.825
1 -- 2	9	430	76	4.131	4.629
2 -- 3	10	218	57	2.197	2.474
3 -- 5	7	233	61	2.184	2.471
5 -- 10	7	212	51	1.960	2.220
10 -- 20	3	124	35	1.137	1.290
20 -- 30	3	50	12	427	483
30 -- 50	2	38	9	348	390
50 -- 100	8	24	12	278	310
100 ed oltre	10	21	9	149	178
TOTALE	65	2.047	406	17.863	20.273

Tavola 3.18 - Aziende interessate al contoterzismo e relativo numero di giornate di lavoro secondo l'utilizzazione dei mezzi meccanici per classe di superficie totale e classe di superficie agricola utilizzata (SAU)

CLASSI DI SUPERFICIE TOTALE CLASSI DI SAU	AZIENDE CHE UTILIZZANO MEZZI MECCANICI						
	IN ALTRE AZIENDE AGRICOLE			IN AZIENDA E FORNITI DA			
	Totale	Di proprietà solo dell'azienda	In comproprietà	Totale	Altre aziende agricole	Organismi associativi	Imprese di esercizio e noleggio
AZIENDE							
CLASSI DI SUPERFICIE TOTALE (in ettari)							
Senza superficie	-	-	-	2	2	-	-
Meno di 1 ettaro	558	459	99	30.014	14.296	2.027	13.729
1 -- 2	449	407	42	24.812	13.287	1.483	10.124
2 -- 3	244	218	27	11.965	6.486	786	4.766
3 -- 5	324	294	30	10.843	5.956	724	4.242
5 -- 10	296	273	26	7.835	4.480	556	2.902
10 -- 20	167	156	12	3.065	1.659	232	1.212
20 -- 30	56	54	2	854	461	86	317
30 -- 50	50	48	2	616	314	38	276
50 -- 100	32	30	2	395	213	29	162
100 ed oltre	18	16	2	226	99	18	115
TOTALE	2.194	1.955	244	90.627	47.253	5.979	37.845
CLASSI DI SAU (in ettari)							
Senza superficie	1	1	-	2	2	-	-
Meno di 1 ettaro	677	569	108	35.500	17.246	2.395	15.910
1 -- 2	447	409	38	25.466	13.731	1.535	10.307
2 -- 3	237	206	32	10.782	5.906	688	4.266
3 -- 5	303	280	23	9.001	4.965	601	3.512
5 -- 10	257	236	25	6.111	3.443	468	2.288
10 -- 20	146	134	12	2.297	1.207	186	928
20 -- 30	47	45	2	633	347	45	249
30 -- 50	46	44	2	409	198	26	196
50 -- 100	21	20	1	301	157	26	122
100 ed oltre	12	11	1	125	51	9	67
TOTALE	2.194	1.955	244	90.627	47.253	5.979	37.845
GIORNATE DI LAVORO EFFETTUATE							
CLASSI DI SUPERFICIE TOTALE (in ettari)							
Senza superficie	-	-	-	2	2	-	-
Meno di 1 ettaro	5.254	4.705	549	83.435	35.998	11.500	35.937
1 -- 2	5.132	4.721	411	81.806	40.991	8.568	32.247
2 -- 3	3.357	3.030	327	44.810	22.759	4.574	17.477
3 -- 5	6.254	5.934	320	47.036	24.451	4.271	18.314
5 -- 10	6.954	6.398	556	41.277	22.446	3.478	15.353
10 -- 20	5.583	5.162	421	19.960	10.656	1.620	7.684
20 -- 30	2.012	1.998	14	6.248	3.219	573	2.456
30 -- 50	2.458	2.208	250	4.905	2.841	300	1.764
50 -- 100	2.270	2.259	11	3.927	2.232	338	1.357
100 ed oltre	1.245	1.062	183	2.893	1.105	132	1.656
TOTALE	40.519	37.477	3.042	336.299	166.700	35.354	134.245
CLASSI DI SAU (in ettari)							
Senza superficie	50	50	-	2	2	-	-
Meno di 1 ettaro	6.224	5.627	597	99.214	43.673	13.708	41.833
1 -- 2	5.391	4.966	425	85.772	43.493	8.772	33.507
2 -- 3	3.919	3.539	380	42.980	22.224	4.006	16.750
3 -- 5	6.427	6.109	318	41.880	21.832	3.683	16.365
5 -- 10	6.310	5.827	483	35.623	19.341	2.911	13.371
10 -- 20	5.233	4.844	389	16.530	8.666	1.374	6.490
20 -- 30	1.804	1.790	14	5.251	2.873	321	2.057
30 -- 50	3.200	2.950	250	3.664	1.900	228	1.536
50 -- 100	939	933	6	3.393	1.932	289	1.172
100 ed oltre	1.022	842	180	1.990	764	62	1.164
TOTALE	40.519	37.477	3.042	336.299	166.700	35.354	134.245

Glossario

Abitazioni situate nell'azienda – Tutte le abitazioni comprese nel perimetro aziendale. Per abitazione si intende un insieme di vani o anche un vano solo, destinato funzionalmente ad uso abitazione, che dispone di un ingresso indipendente su strada, pianerottolo, cortile, terrazza, ballatoio e simili. Sono esclusi i locali che non hanno le caratteristiche proprie delle abitazioni (roulotte, carrozzoni, cantine, magazzini, ecc.) anche se risultano occupati di fatto da una o più famiglie. Una abitazione è considerata occupata quando in essa abitano una o più persone ivi aventi la loro dimora abituale anche se temporaneamente assenti alla data del censimento.

Agrumi – Arancio, mandarino, clementina e i suoi ibridi, limone, altri agrumi (arancio amaro o melangolo, bergamotto, cedro, chinotto, kunquat, limetta, pompelmo).

Alimentazione automatizzata del bestiame (impianti per l') – Apparecchiature rappresentate essenzialmente dagli alimentatori automatici (a coclea, a nastro o a catena fissa) fissi o mobili con strutture metalliche o di legno, utilizzati per la distribuzione automatica degli alimenti agli animali che consistono in uno o più trasportatori che prelevano il foraggio o i mangimi da una tramoggia oppure direttamente dai silos e li trasportano in una canaletta parallela alla mangiatoia.

Allevamenti – I dati sulla consistenza degli allevamenti fanno riferimento a tutti i capi di bestiame che alla data del censimento si trovavano presso l'azienda sia che si trattasse di bestiame in dotazione dell'azienda stessa, sia che si trattasse di bestiame affidato o da essa allevato. Sono inclusi i capi temporaneamente assenti per transumanza, pascolo, ecc. sono esclusi gli animali di passaggio (es.: femmine presenti per la monta).

Allevamenti avicoli

Polli da carne – compresi i giovani capi destinati alla produzione di carne.

Galline da uova – Galline che hanno già cominciato a deporre uova e giovani capi destinati alla produzione di uova.

Allevamenti (altri) – Allevamenti di anatre, lumache, lombrichi, rane, cervidi.

Ammendante organico – Prodotto di diverso tipo la cui funzione principale è quella di modificare e migliorare le caratteristiche fisiche del terreno (ammendante animale idrolizzato, vegetale composto, vegetale fermentato, vegetale semplice, torboso composto, leonardite, torba acida, ecc.).

Approvvigionamento dell'acqua irrigua – L'approvvigionamento dell'acqua irrigua è considerato: fonte di approvvigionamento, quando l'azienda si approvvigiona per derivazione diretta da corsi d'acqua superficiali, senza essere soggetta a vincoli per quanto riguarda le modalità di presa e di utilizzazione dell'acqua o mediante pozzi, fontanili, ecc. situati nel proprio fondo;

- *da consorzi di irrigazione e bonifica* quando l'azienda si approvvigiona di acqua attraverso consorzi di irrigazione e bonifica che servono per lo più un complesso organizzato di aziende;
- *da altre aziende agricole*;
- *in altra forma*, quando l'azienda si approvvigiona d'acqua attraverso imprese private non agricole, ecc..

Aratura – Fondamentale tecnica di lavorazione che consiste nel ribaltare una fetta di terreno dopo aver proceduto al suo distacco dal suolo con lo scopo della distruzione della vegetazione preesistente, dell'incorporamento di concimi, dell'aumento dell'areazione permeabilità e dei fenomeni ad essa collegati.

Area protetta – Ecosistema tutelato per conservare la biodiversità che lo caratterizza, con l'obiettivo di uno sviluppo sostenibile del territorio.

Aree boscate a turno breve – Superfici a bosco in cui il periodo tra l'impianto degli alberi ed il taglio del prodotto (escludendo le normali operazioni di sfoltitura) non supera i 15 anni.

Artigianato – Attività artigianali esercitate dal conduttore, dai membri della sua famiglia o da manodopera non familiare a condizione che essi siano addetti anche ai lavori agricoli.

Aspersione – Metodo che prevede l'aspersione dell'acqua con apparecchiature che simulano la pioggia naturale. Esso prevede una serie di tubi, una pompa che fornisce pressione all'acqua e uno o più irrigatori che distribuiscono l'acqua sul terreno. Gli impianti possono essere fissi, semifissi o mobili. La pressione idrica e la gittata degli irrigatori possono variare sensibilmente.

Associazioni di produttori – Associazioni costituite per iniziativa dei produttori stessi allo scopo di:

- promuovere la concentrazione dell'offerta e la regolarizzazione dei prezzi nella fase della produzione per uno o più prodotti agricoli;
- mettere a disposizione dei produttori associati mezzi tecnici adeguati per il condizionamento e la commercializzazione dei prodotti in questione.

Attività di agriturismo – Attività turistica svolta in locali rurali, nei quali viene dato alloggio a turisti da imprenditori agricoli.

Attività remunerativa extraaziendale – Qualsiasi attività esercitata al di fuori dell'azienda e che ha come corrispettivo una remunerazione. Sono comprese eventuali attività remunerative che possono essere esercitate sull'azienda stessa o in un'altra impresa agricola (gestione di un terreno da campeggio, affitto di alloggi a turisti), oppure in una impresa non agricola appartenente al conduttore.

Avvicendamento libero – La successione di colture diverse sullo stesso terreno viene decisa annualmente.

Azienda agricola, forestale e zootecnica – L'unità tecnico-economica costituita da terreni, anche in appezzamenti non contigui, ed eventualmente da impianti ed attrezzature varie, in cui si attua la produzione agraria, forestale e zootecnica ad opera di un conduttore, cioè persona fisica, società od ente che ne sopporta il rischio sia da solo (conduttore coltivatore e conduttore con salariati e/o compartecipanti), sia in associazione ad un mezzadro o colono parziario.

Azienda senza terreno agrario – Per *terreno agrario* si intende la superficie dell'azienda destinata alla pratica delle varie colture o che potrebbe essere ad esse destinata mediante l'impiego di mezzi normalmente disponibili presso un'azienda agricola. Non è terreno agrario la superficie costituita da aree occupate da fabbricati, cortili, strade poderali, ecc.

Le *aziende senza terreno agrario* sono quelle zootecniche nelle quali si attua esclusivamente l'allevamento di bestiame e le aziende che utilizzano terreni pascolativi appartenenti a Comuni, ad altri enti pubblici o a privati senza che i terreni stessi si configurino come elementi costitutivi delle aziende stesse.

Le aziende che praticano la coltivazione di funghi in grotte, sotterranei ed appositi edifici sono assimilate a quelle con terreno agrario.

Barbatelle – Giovani piante di vite, innestate e non, prima del loro impianto definitivo.

Boschi – Superfici coperte da alberi e/o arbusti forestali, il cui prodotto principale è il legno. Sono considerati boschi anche i terreni il cui suolo occupato dalle piante forestali viene parzialmente utilizzato per coltivazioni erbacee aventi carattere accessorio o marginale. Sono compresi i vivai forestali destinati al fabbisogno aziendale. Sono esclusi i castagneti da frutto e le pioppete.

Bosco misto – Quando non possiede le caratteristiche del bosco puro.

Bosco puro – Quando le piante di una singola specie legnosa rappresentano, a maturità, almeno i 9/10 della superficie.

Bovini

— *Maschi:*

- *da riproduzione*, costituiti dai torelli (bovini interi destinati alla riproduzione) e dai tori (bovini interi già adibiti alla riproduzione naturale od impiegati per la fecondazione artificiale) compresi i tori riformati, cioè al termine della loro carriera riproduttiva;
- *da macello*, costituiti dai vitelli, vitelloni, manzetti o manzi e buoi destinati alla produzione di carne;

— *Femmine:*

- *da allevamento*: bovine che non hanno mai partorito anche se gravide alla data del censimento o che sono allevate per la riproduzione;
- *da macello*: bovine che non hanno mai partorito e che vengono allevate per essere macellate;
- *vacche da latte* (comprese le vacche da latte e carne): vacche (bovine che hanno già partorito almeno una volta), che, per razza o attitudine, sono adibite esclusivamente o prevalentemente alla produzione di latte destinato al consumo umano o alla trasformazione in prodotti lattiero-caseari. Sono comprese le vacche da latte riformate o al termine della loro carriera economica;
- *altre vacche* (da carne e/o da lavoro): bovine che hanno già partorito almeno una volta, ma che sono allevate per la produzione di vitelli o vengono adibite per il lavoro o ad entrambe le funzioni economiche e il cui latte, di norma, non è

destinato né al consumo umano diretto né alla trasformazione in prodotti lattiero-caseari. Sono comprese le altre vacche riformate o al termine della loro carriera economica.

Burro – Prodotto avente un tenore di materie grasse del latte, uguale o superiore all'80%, ma inferiore al 90%, un tenore massimo di acqua del 16% ed un massimo del 2% di materie secche e non grasse del latte.

Capo azienda – Persona che di fatto gestisce l'azienda e cioè la persona fisica che assicura la gestione corrente e quotidiana dell'azienda. Si ha la gestione quotidiana dell'azienda anche quando l'attività è assicurata per un limitato numero di mesi, come ad esempio, nelle aziende specializzate per la viticoltura, olivicoltura, ecc.. Il capo azienda è in genere il conduttore stesso, ma può essere una diversa persona, qualora il conduttore stesso abbia affidato la gestione dell'azienda ad altra persona, per esempio ad un membro della famiglia. Per ciascuna azienda si considera capo azienda esclusivamente una persona. Se più persone partecipano alla gestione corrente e quotidiana dell'azienda, è considerato capo azienda la persona che reca il maggior contributo alla gestione dell'azienda. Qualora tale contributo alla gestione si è ripartito in maniera uguale tra due o più persone, di queste è considerata capo azienda la più avanzata in età. Il mezzadro è da considerarsi come capo azienda ed analogamente il soccidario per le aziende a soccida.

Caprini – Gruppo di mammiferi artiodattili ruminanti della specie Capra.

- *Capre che hanno già figliato*: femmine che hanno già figliato anche una volta, anche se alla data della rilevazione sono a riposo o stanno allattando. In questa categoria devono essere comprese anche le femmine riformate al termine della loro carriera economica.
- *Capre montate per la prima volta*: femmine di meno di un anno che non hanno ancora figliato.
- *Altri caprini*: capretti (maschi e femmine di età inferiore ad un anno), maschi di più di un anno compresi i riproduttori e femmine di età superiore ad un anno che non hanno mai partorito (non comprese nelle capre).

Caseifici – Comprendono:

- a) le imprese o stabilimenti - compresi gli enti cooperativi agricoli e le latterie turnarie che svolgono attività di trattamento igienico e/o di trasformazione del latte;
- b) le aziende agricole, i cui impianti tecnici di lavorazione e/o di trasformazione sono paragonabili a quelli degli stabilimenti di cui al punto a);
- c) gli stabilimenti che raccolgono latte o crema e li cedono interamente od in parte alle unità di cui al punto a) senza averli lavorati né trasformati (centri di raccolta, generalmente dotati di attrezzature - quali impianti e vasche di refrigerazione - adeguate per la raccolta e/o della crema).

Castagneto da frutto – Sono i castagneti allevati ad alto fusto e destinati principalmente alla produzione del frutto. Sono compresi soltanto i castagneti nei quali durante l'annata agraria di riferimento si è proceduto alle operazioni colturali e alla raccolta del frutto. La superficie degli altri castagneti va indicata tra i boschi (fustaie di latifoglie).

Cavalli – Sono compresi i cavalli da corsa e da sella appartenenti ad aziende agricole.

Categorie assimilate – Lavoratori che guidano e controllano, con apporto di adeguata competenza tecnico-pratica, gruppi di altri lavoratori operai esercitando a volte un certo potere di iniziativa per la condotta dei lavori.

Ceduo composto – Bosco costituito da fustaia e ceduo semplice frammisti. Sono assimilati ai cedui composti i cedui semplici con matricine dal turno almeno triplo di quello del ceduo e la cui area di insidenza a maturità sia superiore al 15% della superficie totale del bosco.

Ceduo semplice – Bosco le cui piante, nate esclusivamente e prevalentemente da gemma, sono destinate a rinnovarsi per via agamica (gemma).

Celle frigorifere – Locali in muratura o prefabbricati predisposti allo stoccaggio di prodotti delle coltivazioni e/ o degli allevamenti i quali vengono mantenuti a temperatura ed umidità costanti.

Centro aziendale – Insieme di fabbricati situati nell'azienda agricola e connessi all'attività dell'azienda stessa. Essi, di norma, comprendono le abitazioni del conduttore e dell'altra manodopera impiegata nell'azienda; i ricoveri per animali; locali per l'immagazzinamento dei prodotti (magazzini, sili da foraggio, fienili ecc.) e quelli per il deposito di macchine ed attrezzi di uso agricolo.

Ciclo aperto – Un allevamento:

- ove si praticano solo le fasi di riproduzione e svezzamento (si vendono suinetti);

- ove si pratica solo la fase di ingrasso di suinetti acquistati all'esterno, in Italia o all'estero.

Ciclo chiuso – Un allevamento caratterizzato dalla presenza di tutte le fasi produttive: dalla riproduzione e svezzamento fino all'ingrasso dei soggetti nati in azienda (non vengono considerati eventuali acquisti di capi da riproduzione).

Classi di ampiezza – L'intervallo tra un valore ed un altro all'interno di una classificazione.

Coloni impropri – Coloro che prestano lavoro manuale in una azienda agricola, sulla base di pattuizioni particolari aventi in comune la natura associativa parziaria, ma caratterizzata da una diversità di contenuto per quanto riguarda le prestazioni di lavoro, i conferimenti delle scorte e le suddivisioni delle spese e dei prodotti.

Coltivazione principale

- *Coltivazione unica*, cioè quella che è la sola ad essere praticata su una data superficie nel corso dell'annata agraria di riferimento. Una coltivazione si considera unica anche quando è consociata con coltivazioni erbacee aventi carattere accessorio o marginale o con colture legnose agrarie o boschive presenti in numero trascurabile di piante.
- *Coltivazioni erbacee consociate praticate su seminativi nudi*. Ciascuna coltivazione erbacea consociata va considerata come *coltivazione principale* per la parte di superficie effettivamente occupata.
- *Coltivazioni legnose agrarie consociate tra loro o con coltivazioni erbacee*. Ciascuna coltivazione va considerata come *coltivazione principale* per la parte di superficie effettivamente occupata.
- *Coltivazione successiva o intercalare più importante dal punto di vista economico*.
E' considerata come *coltivazione principale* per l'intera superficie sulla quale essa è stata praticata.

Coltivazioni in serra – Si intendono le coltivazioni praticate per l'intero ciclo vegetativo o per la quasi totalità di esso, entro costruzioni di altezza sufficiente per potervi accedere ed eseguirvi le operazioni colturali e nei quali si realizza un ambiente artificiale che permette di coltivare le piante fuori stagione o piante che esigono speciali condizioni ambientali. Sono escluse in quante considerate in piena area, le coltivazioni sottoposte a copertura temporanea (campane, tunnel, ecc.) nonché quelle praticate in costruzioni la cui copertura è limitata al tetto, senza resistenza di pareti esterne.

Coltivazioni legnose agrarie – Vite, olivo, agrumi, fruttiferi, vivaia, canne, gelso (foglie), giunco, manna, salice da vimini, sommacco.

Coltivazione secondaria successiva o intercalare – La coltivazione successiva meno importante dal punto di vista economico (valore della produzione annuale). In tal caso a ciascuna coltivazione successiva od intercalare, viene attribuita l'intera superficie su cui è stata praticata.

Compostaggio – Processo che ha l'obiettivo di favorire la biodegradazione per evaporazione; si ottengono modificazioni della sostanza organica che viene umificata per attività biologica e si ha contemporaneamente distruzione dei batteri patogeni contenuti nelle deiezioni. Il compost è il prodotto derivato generalmente da residui solidi urbani trattati e trasformati in un composto scuro abbastanza simile al letame.

Concimazione – Apporto artificiale di sostanze naturali o sintetiche, minerali od organiche idonee a fornire alle colture l'elemento o gli elementi chimici della fertilità a queste necessarie per lo svolgimento del loro ciclo produttivo e vegetativo.

Concimazione (macchine per la)

- *Spandiconcime*: macchine semoventi, trainate, portate o semiportate da trattori, utilizzate per la distribuzione meccanica dei concimi chimici, distributori combinati di concimi ed antiparassitari. Sono esclusi gli spandiconcime azionati a mano e le seminatrici combinate con spandiconcime.
- *Spandiletame*: macchine trainate o portate da trattori, utilizzate per il trasporto e la distribuzione meccanica del letame. Sono esclusi gli spanditori semimeccanici ed i rimorchi a piano mobile senza apparecchi spanditori.

Condizione professionale – La condizione professionale è quella posseduta nella settimana precedente la data di riferimento del censimento e si distingue in:

- *Occupato*: chi possiede una occupazione (in proprio o alle dipendenze) da cui trae una retribuzione o un profitto. Si considera occupato anche chi collabora, senza avere un regolare contratto di lavoro con un familiare che svolge una attività lavorativa in conto proprio;
- *Disoccupato alla ricerca di nuova occupazione*: chi ha perduto una precedente occupazione alle dipendenze ed è alla ricerca attiva di una nuova occupazione, essendo in grado accettarla se gli viene offerta;

- *In cerca di prima occupazione*: chi non ha mai esercitato un'attività lavorativa o ha cessato una attività lavorativa in proprio ed è alla ricerca attiva di una occupazione essendo in grado di accettarla se gli viene offerta;
- *Casalinga/o*: chi si dedica prevalentemente alla cura della propria famiglia o della propria casa;
- *Studente*: chi si dedica prevalentemente allo studio;
- *Ritirato dal lavoro*: chi ha cessato una attività lavorativa per raggiunti limiti di età oppure per altra causa;
- *In altra condizione*: proprietari, benestanti, inabili al lavoro, chi sta assolvendo agli obblighi di leva ecc..

Conduttore – Responsabile giuridico ed economico dell'azienda. Può essere una persona fisica, una società o un Ente pubblico. Nel caso di colonia parziaria appoderata (mezzadria) come conduttore di azienda è stato considerato il mezzadro. Nel caso di soccida quale conduttore di azienda è stato considerato il soccidante.

Conigli – Comprendono le fattrici femmine che hanno partorito almeno una volta.

Consistenza del bestiame – I dati sulla consistenza degli allevamenti fanno riferimento a tutti i capi di bestiame che alla data della rilevazione si trovavano presso l'azienda sia che si tratti di bestiame in dotazione dell'azienda stessa sia che si tratti di bestiame affidato o da essa allevato. Sono inclusi i capi temporaneamente assenti per transumanza, pascolo, ecc.. Sono esclusi gli animali di passaggio (es.: femmine presenti per la monta).

Consociazioni – Coltivazioni che si trovano sullo stesso terreno durante uno stesso periodo e ciascuna delle quali fornisce un raccolto ben distinto nel corso dell'annata agraria.

Consorzio – Associazione tra gli agricoltori costituita secondo la legislazione vigente, avente scopo mutualistico e rivolta prevalentemente alla fornitura di beni e servizi direttamente agli appartenenti all'organismo sociale a condizioni più vantaggiose. A seconda delle finalità e del campo di attività prende denominazioni diverse come cantine sociali, centrali ortofrutticole, latterie e caseifici sociali, di bonifica e irrigazione, tra imprese, tra Enti pubblici, consorzi fitoiatrici ecc.. Sono compresi i consorzi per il noleggio di macchine agricole, gli organismi associativi che abbiano come scopo mutualistico l'acquisto o la produzione per i propri soci di sostanze utili per l'agricoltura, l'acquisto di terreni, la raccolta, la conservazione, la trasformazione e vendita dei prodotti.

Contoterzismo – Utilizzazione di mezzi meccanici:

- *in altre aziende agricole*. Sono rilevate le giornate di lavoro prestate in altre aziende agricole con mezzi meccanici di proprietà o comproprietà dell'azienda con e senza manodopera aziendale;
- *in azienda*. Sono rilevate le giornate di lavoro effettuate in azienda con mezzi meccanici forniti distintamente da terzi, cioè da altre aziende agricole, da organismi associativi o da imprese di esercizio e noleggio.

Corpo – Porzione continua di terreno facente di un'unica azienda, non interrotto da fattori di discontinuità quali strade, corsi d'acqua, ecc. Non costituiscono fattori tali da configurare l'esistenza di due o più corpi, piccoli canali, sentieri poderali, muriccioli, siepi, nonché aree di servizio delle coltivazioni. Il numero di corpi fa riferimento alla superficie totale dell'azienda.

Credito agrario – Strumento che fornisce agli imprenditori agricoli i capitali necessari alla produzione ed all'incremento e miglioramento delle strutture aziendali. Si suddivide in credito agrario di esercizio e di miglioramento ed entrambi possono essere a saggio agevolato od ordinario a seconda che gli enti pubblici intervengano o no alla diminuzione del tasso di interesse. Il credito agrario è regolato dalla legge n.1760 del 5 luglio 1928 e da altre posteriori, ma le forme di intervento variano da Regione a Regione.

Il "*credito agrario di esercizio*" viene concesso ad agricoltori, anche non proprietari, per la conduzione e per la dotazione dell'azienda. Le principali operazioni riguardano:

- prestiti per la conduzione delle aziende agrarie e per l'utilizzazione, manipolazione e trasformazione dei prodotti (credito agrario di conduzione);
- prestiti per l'acquisto di bestiame, macchine ed attrezzi agricoli (credito agrario di dotazione);
- anticipazione su pegno di prodotti agricoli;
- prestiti a favore di enti ed associazioni agrarie.

Il "*credito agrario di miglioramento*" viene concesso per l'esecuzione di opere di miglioramento fondiario e per l'acquisto di terreni agrari per la formazione delle piccole proprietà contadine.

Crema – Strato di grasso che si forma naturalmente alla superficie del latte per lenta agglomerazione dei globuli grassi dell'emulsione. Prelevata per scrematura dalla superficie del latte o estratta mediante centrifugazione del latte in una scrematrice, essa contiene, oltre alle altre sostanze costitutive del latte, una quantità relativamente elevata di materie grasse superiore generalmente al 10% in peso del prodotto.

Depurazione dei liquami – Sistema per accelerare artificialmente, in un ambiente controllato, i fenomeni di degradazione biologica naturale della sostanza organica con processi biologici, chimici o processi misti.

Depurazione dei liquami (impianti per la) – Impianti costituiti da fosse biologiche di decantazione, fosse di ossigenazione, fosse biologiche di decantazione, fosse di ossigenazione, fanghi attivi, letti percolatori, ecc. che, attraverso l'attività di micro-organismi e/o reattivi chimici, provvedono a depurare i liquami degli allevamenti al fine di ottenere acque non inquinanti.

Dirigenti – Lavoratori che ricoprono un ruolo caratterizzato da un grado di professionalità, autonomia e potere decisionale e sono preposti alla direzione dell'azienda agricola, forestale e zootecnica, esplicando le loro funzioni al fine di promuovere, coordinare e gestire la realizzazione degli obiettivi dell'azienda stessa.

Diserbanti – Vedi la voce *erbicidi*.

Erbicidi (o diserbanti) – Prodotti attivi contro le erbe infestanti. Si distinguono in erbicidi per contatto, per traslocazione, residui, secondo il sistema di assorbimento. Inoltre esistono erbicidi totali, il cui pa è tossico per tutte le specie vegetali e selettivi quando agiscono solo su alcune specie.

Erpicatura – Tecnica superficiale di lavorazione che si attua generalmente su terreno arato e in tempera che ha subito l'azione disgregante del gelo o delle piogge.

Equini – *Cavalli* (compresi i cavalli da corsa e da sella appartenenti ad aziende agricole), *Asini*, *Altri* (muli e bardotti).

Essiccazione meccanica (impianti per l')

- *della granella*: impianti utilizzati per l'essiccamento artificiale della granella che per la ventilazione di aria fredda, riscaldata o calda riducono il tasso di umidità della granella ad un grado che ne consenta la conservazione;
- *del foraggio*: impianti utilizzati per l'essiccamento artificiale del foraggio verde o semiappassito che per la ventilazione di aria fredda, riscaldata o calda riducono il tasso di umidità del foraggio in modo da ottenere un prodotto concentrato di più alto potere nutritivo.

Fabbricati rurali – Locali per la conservazione o l'immagazzinamento dei prodotti nonché per il deposito di macchine ed attrezzi di uso agricolo.

- *Celle frigorifere*: locali in muratura o prefabbricati predisposti allo stoccaggio di prodotti delle coltivazioni e/o degli allevamenti che vengono mantenuti a temperatura ed umidità costanti.
- *Magazzini*: locali appositamente attrezzati per il deposito e la conservazione dei prodotti dell'azienda.
- *Sili da foraggio*: speciali serbatoi in muratura od in plastica rigida destinati alla conservazione del foraggio verde o semiessiccato che vi subisce una particolare maturazione. Sono esclusi i cosiddetti *sili all'aperto*, costituiti da masse di fieno o paglia pressate e conservate all'aperto.

Famiglia del conduttore – Per famiglia, ai fini del censimento, si intende un insieme di persone legate da vincoli di matrimonio, parentela, affinità, adozione. Tutela o da vincoli affettivi, coabitanti ed aventi dimora abituale nello stesso Comune. Sono considerate facenti parte della famiglia, come membri aggregati di essa, anche le persone addette ai servizi domestici, nonché le altre persone che, a qualsiasi titolo, convivono abitualmente con la famiglia stessa. I caratteri distintivi della famiglia per il Censimento sono:

- la relazione di parentela, affinità o affettività che unisce tra loro più persone;
- la coabitazione, cioè la convivenza di tutti i membri nello stesso alloggio e la conseguente condizione della loro dimora abituale in uno stesso Comune.

Fertirrigazione – Somministrazione di elementi fertilizzanti, disciolti o sospesi nell'acqua, alle coltivazioni mediante apposite apparecchiature per l'irrigazione opportunamente predisposte per il dosaggio degli elementi stessi.

Fiori e piante ornamentali – Tutte le coltivazioni sia in piena aria che protette, di piante da fiore, da foglia e da fronda da recidere, di bulbi e tuberi da fiori, nonché di piante ornamentali non legnose da interni o destinate alla formazione di aiuole, bordure, tappeti erbosi.

Fitofarmaci o antiparassitari – Sostanze di origine inorganica o organica, naturali o di sintesi, tossiche verso i nemici delle piante, costituiti dal principio attivo (pa) rappresentato dalla sostanza tossica, da sostanze inerti per uniformare la distribuzione e per veicolare il pa, e da sostanze coadiuvanti come emulsionanti, umettanti, ecc. Fanno parte dei fitofarmaci:

- fungicida, la sostanza che ha la proprietà di distruggere i funghi e le loro spore o di inibirne la crescita;
- insetticida, la sostanza la cui tossicità verso gli insetti è tale da provocarne la morte;
- erbicida, la sostanza che ha una azione tossica su specifiche vegetazioni infestanti.

Foglio di mappa catastale – Un insieme di fogli di mappa individua una sezione censuaria, che a sua volta e ai fini del catasto indica una parte del territorio comunale.

Foraggiere avvicendate

- *Prati avvicendati*, coltivazioni foraggiere erbacee in avvicendamento che occupano il terreno per più annate agrarie consecutive (al massimo fino a cinque anni) e che sono costituite generalmente da leguminose pure o in miscuglio. Si distinguono in puri (erba medica, lupinella, sulla, trifoglio ladino, trifoglio pratense) e misti.
- *Erbai*, coltivazioni foraggiere erbacee in avvicendamento che occupano il terreno al massimo per un'annata agraria (veccia, trifoglio incarnato, cereali in erba ed a maturazione cerosa, ecc.). Si distinguono in puri (avena, bietola, cicerchia, colza, fava, favino, frumento e triticale, granoturco, loglio italico, lupino, miglio, moco, orzo, panico, pimpinella, pisello, ravizzone, sala palustre, segale, senape, serradella, soia, sorgo, trifoglio alessandrino, trifoglio incarnato, trigonella o fieno greco, veccia, vigna cinese) e misti.

Forma di conduzione (rapporti tra impresa e lavoro)

- *Conduzione diretta del coltivatore*, quando il conduttore presta egli stesso lavoro manuale nell'azienda da solo o con l'aiuto di familiari, indipendentemente dall'entità del lavoro fornito da eventuale manodopera salariale, che può anche risultare prevalente rispetto a quella prestata dal conduttore e dai suoi familiari. La conduzione diretta del coltivatore si suddivide ulteriormente nelle seguenti forme:
 - con solo manodopera familiare, quando le giornate lavorative impiegate nell'azienda sono dovute esclusivamente al conduttore, ai suoi familiari o agli altri parenti;
 - con manodopera familiare prevalente, se le giornate di lavoro prestate dal conduttore e dai suoi familiari o dagli altri parenti sono in numero uguale o maggiore di quelle prestate dall'altra manodopera aziendale (salarati fissi, braccianti, ecc.);
 - con manodopera extrafamiliare prevalente, se le giornate di lavoro prestate dal conduttore, e dagli altri parenti, risultano inferiori a quelle dell'altra manodopera aziendale (salarati fissi, braccianti, ecc.).
- *Conduzione con salarati e/o compartecipanti (in economia)*, quando il conduttore impiega per i lavori manuali dell'azienda esclusivamente manodopera fornita da operai a tempo indeterminato o a tempo determinato (salarati fissi ed assimilati, braccianti, giornalieri e simili) e/o compartecipanti, mentre la sua opera e quella dei familiari è rivolta, in generale, alla direzione dell'azienda nei riguardi dei vari aspetti tecnico-organizzativi.
- *Conduzione a colonia parziaria appoderata (mezzadria)*, quando una persona fisica o giuridica (concedente) affida un podere ad un capo famiglia il quale si impegna ad eseguire, con l'aiuto dei familiari (famiglia colonica), tutti i lavori che il podere richiede, sostenendo parte delle spese necessarie.
- *Altra forma di conduzione*, comprende tutte le forme di conduzione non classificabili tra quelle sopraindicate tra le quali:
 - conduzione parziaria non appoderata, con questa forma di conduzione il concedente non conferisce un podere come si riscontra nelle aziende a colonia parziaria appoderata (mezzadria) ma soltanto uno o più appezzamenti di terreno. Inoltre, il rapporto associativo non si estende ai familiari del colono, sebbene questi di norma si avvalgano di familiari per i lavori richiesti dal fondo;
 - soccida: contratto di natura associativa tra chi dispone di bestiame e di terreni a pascolo (soccidante) ed allevatore (soccidario) che presta lavoro manuale, anche se talvolta può conferire parte del bestiame e di altre scorte. I due contraenti si associano per l'allevamento e per l'esercizio delle attività connesse al fine di ripartire i prodotti e gli utili che ne derivano.

Formaggio – Prodotto solido o semisolido, fresco o giunto a maturazione, ottenuto in seguito a coagulazione del latte, del latte scremato, del latte scremato, della crema, della crema di siero di latte o di latticello, o di una combinazione di tali prodotti, con l'azione della pressione o di altri agenti coagulanti appropriati, e sgocciolando parzialmente il siero di latte che si forma in seguito a tale processo di coagulazione.

Forma giuridica

- Azienda individuale*: persona singola, persone legate da vincoli di parentela che conducono unitariamente terreni appartenenti a più componenti
- Comunanza o affittanza collettiva*: la comunanza è un'associazione costituita da collettività di famiglie che conducono in forma mutualistica un'azienda agricola costituita di norma, da terreni pascolativi di proprietà della comunanza stessa. L'affittanza collettiva è un'associazione di lavoratori agricoli che conducono pro-indiviso un'azienda agricola costituita di norma da estese superfici prese in affitto.
- Società di persone e di capitali*: le società di persone sono collettività di soci su base personale e godono di un'autonomia patrimoniale in funzione della destinazione dei beni ad uno scopo comune. Con il contratto i soci regolano la loro reciproca posizione dandosi un ordinamento per lo svolgimento dell'attività sociale e, a tale ordinamento, la legge riconosce efficacia anche nei confronti dei terzi.

Le altre società di persone sono le *società* in nome collettivo, le società in accomandita semplice e le altre forme per le quali sono state osservate le formalità prescritte e la conseguente iscrizione al Registro delle società.

Le società di capitali sono quelle organizzate su base capitalistica nelle quali i beni conferiti non rimangono proprietà comune dei soci ma costituiscono il patrimonio delle società. Rientrano in questa categoria la società per azioni, la società a responsabilità limitata e la società in accomandita per azioni.

- d) *Cooperativa*: per cooperativa si intende l'associazione di agricoltori costituita secondo la legislazione vigente la cui caratteristica fondamentale è la mutualità (stalla sociale, cooperativa per la conduzione dei terreni, ecc.).
- e) *Associazione di produttori*: trattasi di associazioni costituite per iniziativa dei produttori stessi allo scopo di:
- promuovere la concentrazione dell'offerta e la regolarizzazione dei prezzi nella fase della produzione per uno o più prodotti agricoli;
 - mettere a disposizione dei produttori associati mezzi tecnici adeguati per il condizionamento e la commercializzazione dei prodotti in questione.
- I produttori associati hanno l'obbligo di:
- vendere, tramite l'organizzazione dei produttori, tutta la produzione relativa al prodotto o ai prodotti per i quali hanno aderito, con la possibilità, tuttavia, per l'organizzazione di esentare i produttori da tale obbligo per determinate quantità;
 - applicare in materia di produzione e di commercializzazione, le norme adottate dall'organizzazione dei produttori per migliorare la qualità dei prodotti e per adattare il volume dell'offerta alle esigenze del mercato;
 - fornire le informazioni richieste dall'organizzazione in materia di raccolti e disponibilità dei prodotti.
- f) *Ente pubblico*: trattasi di azienda condotta da una persona giuridica di diritto pubblico (Stato, Regioni, Province, Comuni), nonché da altri enti ed istituzioni non aventi scopo di lucro (ospedali, enti comunali di assistenza, enti ecclesiastici e religiosi, fondazioni, istituti penitenziari, scuole agrarie, ecc.).
- g) *Altra forma giuridica*: trattasi di tutte quelle aziende che non rientrano nelle forme giuridiche precedenti.

Fresatura – Pratica che provoca un elevato amminutamento del terreno eseguito con strumenti il cui corpo lavorante è un rotore orizzontale dotato di utensili rigidi (zappatrice) o elastici (fresatrice).

Fruttiferi

- *Frutta fresca di origine temperata*: melo, pero, pesco, nettarina (pesca noce), albicocco, susino, ciliegio (ciliegia tenerina e duracina, ciliegia visciola ed amarena o marasca), cotogno, fico, gelso (bacca), giuggiolo, lampone, loto (kaki), melograno, mirtillo, mora di rovo, nespola comune, nespola del Giappone, ribes comune, ribes nero, sorbo, uva spina.
- *Frutta fresca di origine sub-tropicale*: actinidia (kiwi), ananas, annone, avocado, babaco, banano, dattero, fico d'India, mango, maracuja, papaja, passiflora.
- *Frutta a guscio*: mandorlo, nocciolo, carrubo, noce, pistacchio.

Funghi in grotte, sotterranei, appositi edifici – Coltivazione dei funghi praticata in grotte ovvero nei sotterranei od in appositi edifici. Qualora la stessa superficie di un letto di coltura fosse stata utilizzata più volte nel corso dell'annata agraria è stata conteggiata una sola volta.

Fustaia – Bosco le cui piante, nate da seme, sono destinate a crescere ad alto fusto ed a rinnovarsi per via sessuale (seme).

Giornata di lavoro – Prestazione lavorativa non inferiore alle otto ore. Se il lavoro prestato giornalmente presso l'azienda è stato inferiore alle 8 ore si sono convertite le ore di lavoro in giornate di 8 ore. Se invece le ore di lavoro giornaliero hanno superato le 8 ore non si è operata alcuna conversione. Il numero delle giornate di lavoro fa riferimento a quelle effettivamente prestate con esclusione di giorni di congedo, ferie e malattia.

Goccia (irrigazione a) – Metodo che si basa sull'impiego di tubi ove l'acqua raggiunge esigue pressioni (meno di 3 atm) e gocciolatoi di modesta portata. I risultati desiderati si ottengono con tempi di distribuzione lunghi. Considerare in questa voce anche la *sub-irrigazione*, ovvero il metodo di distribuzione localizzata dell'acqua con tubi sotterranei.

Impiegati – Lavoratori che svolgono un'attività nel campo tecnico-amministrativo di coordinamento e controllo o di esecuzione con diverso grado di responsabilità.

Inerbimento controllato – L'utilizzo di una coltura intercalare avente la finalità di intercettare l'azoto solubile per evitare il dilavamento, effettuata con specie vegetali che vengono interrate prima della successiva coltura.

Irrigazione (superficie irrigabile) – Superficie aziendale che nel corso dell'annata agraria di riferimento potrebbe essere irrigabile in base alla potenzialità degli impianti a disposizione dell'azienda ed alla quantità di acqua disponibile.

Irrorazione per la lotta contro i parassiti e le erbe infestanti (apparecchi meccanici per l') – Apparecchi a motore, a dorso o a trazione animale e tutti gli apparecchi a trazione meccanica e semoventi che servono per irrorare, atomizzare, nebulizzare, polverizzare o bruciare e che vengono utilizzati nella lotta contro i parassiti vegetali ed animali e le erbe infestanti. Sono compresi gli elicotteri, gli aerei e le jeep utilizzati a detto scopo. Sono esclusi gli apparecchi portati a dorso o a trazione animale non azionati a motore.

Latte – Liquido opaco biancastro secreto dalle ghiandole delle femmine dei mammiferi dopo il parto e che costituisce l'alimento dei piccoli nei primi mesi di vita. Il latte di maggiore importanza come prodotto alimentare è il latte vaccino; il latte di capra, di pecora e di bufala viene principalmente usato per la preparazione dei formaggi.

Latte alimentare – Destinato alla alimentazione umana pastorizzato, sterilizzato o uperizzato.

Latte intero – Il latte che abbia subito, in una impresa che tratta il latte, almeno un trattamento termico od un trattamento di effetto equivalente autorizzato ed il cui tenore di materia grassa sia uguale o superiore al 3,50% oppure il cui tenore di materia grassa sia stato portato almeno al 3,50%.

Latte scremato – Latte che abbia subito, in un'impresa che tratta il latte, almeno un trattamento termico od un trattamento di effetto equivalente autorizzato, ed il cui tenore di materia grassa sia stato portato ad un tasso massimo dello 0,30%.

Lavorazione e trasformazione dei prodotti delle coltivazioni (impianti per la) – Impianti propri dell'azienda utilizzati esclusivamente o prevalentemente per la lavorazione e la trasformazione di prodotti aziendali e per la produzione di mangimi da consumarsi in azienda.

Lavoro – I *lavori agricoli* sono quelli che contribuiscono al conseguimento della produzione agricola, forestale e zootecnica, ad eccezione dei lavori domestici (pulizia dell'abitazione, preparazione dei pasti per la famiglia, ecc.). Sono considerati lavori agricoli, purché effettuati dalla manodopera aziendale, la direzione e la sorveglianza dei lavori, l'organizzazione e la gestione aziendale, la conservazione, la lavorazione, la trasformazione e la commercializzazione dei prodotti nonché la manutenzione di fabbricati, macchine ed impianti ed il trasporto per conto dell'azienda. Sono esclusi i lavori effettuati dalla manodopera aziendale presso altre aziende agricole, nonché i lavori di stoccaggio, condizionamento, trasformazione, vendita e trasporto dei prodotti di altre aziende. E' esclusa la manodopera fornita da imprese di esercizio e noleggio di mezzi meccanici, da imprese industriali od a titolo di aiuto reciproco.

Legname

- *Combustibile*, la produzione legnosa destinata direttamente alla combustione di essenze forti e dolci (legna da ardere e fasciame), alla carbonizzazione (legna da carbone e carbonella);
- *da lavoro*, comprende gli assortimenti ricavati sul luogo dell'abbattimento della massa legnosa grezza; le quantità espresse in metri cubi sono quelle effettive della massa legnosa utilizzata, valutata dopo le operazioni di allestimento ed esbosco.

Legnosa agraria – La coltura praticata sulle superfici fuori avvicendamento, investite a coltivazioni di piante legnose agrarie che occupano il terreno per un lungo periodo.

Legumi secchi

- *per foraggio* (esclusi i miscugli): favetta, pisello, veccia, vecciolo;
- *altri*: cece, cicerchia, dolico, fagiuolo, fava, lenticchia, lupino, pisello, serradella, soia.

Letame solido – Qualsiasi tipo di escremento di animale domestico, con o senza stame, comprendente eventualmente una minima quantità di urina. E' da includere in tale voce anche la pollina.

Liquame – Per *liquame* si intende il letame liquido, vale a dire una miscela di escrementi ed urine di animali domestici, con l'aggiunta eventuale di acqua e comprendenti in alcuni casi anche una minima quantità di stame.

Locali per la conservazione dei prodotti (celle frigorifere) – Locali in muratura o prefabbricati predisposti allo stoccaggio di prodotti delle coltivazioni e/o degli allevamenti i quali vengono mantenuti a temperatura ed umidità costanti.

Locali per l'immagazzinamento dei prodotti

- a) *Magazzini*, locali appositamente attrezzati per il deposito e la conservazione dei prodotti dell'azienda (escluse le celle frigorifere).
- b) *Sili da foraggio*, speciali serbatoi in muratura od in plastica rigida destinati alla conservazione del foraggio verde o semiessiccato che vi subisce una particolare maturazione. Sono esclusi i cosiddetti "*sili all'aperto*" costituiti da masse di fieno o paglia pressate e conservate all'aperto.

Lotta biologica – Tecnica di difesa delle piante di interesse agrario basata sull'uso di mezzi biologici inteso nel senso più ampio del termine quale interventi indiretti sulle fasi vegetative delle infestanti, uso di virus e batteri letali specie-specifici, uso di feromoni sessuali a scopo di mascheramento o di confusione oppure ormoni della crescita (juvenoidi), uso di piante-trappola (piante con caratteristiche simili quelle coltivate ma di interesse economico nullo o scarso) oppure, ancora, sull'uso di predatori appositamente allevati allo scopo.

Lotta guidata – Tecnica di difesa delle piante di interesse agrario tendente a limitare l'uso di pesticidi ed erbicidi con la quale il momento dell'intervento non viene più stabilito sulla base di un calendario dei trattamenti ma sulla base del concetto di "soglia economica di intervento" cioè sul limite, da individuare sperimentalmente volta per volta, oltre il quale il danno potenziale provocato dal parassita (stimato quale mancata produzione) è maggiore del costo dell'intervento di difesa stesso nonché su modelli deterministici i cui parametri sono generalmente costituiti dalle fasi fenologiche delle piante, dagli andamenti climatici e pluviometrici, dal monitoraggio dei parassiti (cattura e conteggio con trappole a feromoni).

Lotta integrata – Sistema di regolazione delle popolazioni delle specie dannose che utilizza tutte le tecniche e i mezzi adatte a mantenerle a un livello a cui non causino danni economici. E' una lotta che prevede interventi di diversa natura (biologici, fisici, agronomici e meccanici) limitando quelli chimici ai quali si ricorre solo quando è effettivamente necessario e con prodotti selettivi.

Macchia mediterranea – L'associazione vegetale tipica della fascia litoranea del Mediterraneo, costituita da piante forestali sempreverdi (pino marittimo, cipresso, leccio, sughero, ecc.) alle quali si associano, con carattere di prevalenza, piante arbustive sempreverdi (lentisco, alloro, mirto, corbezzolo, olivastro, oleandro, ecc.). Tali formazioni non sono sottoposte a regolari tagli per la produzione di legname.

Mangime

- *Completo*: la miscela di mangimi per animali che per la loro composizione bastano ad assicurare una razione giornaliera, cioè la quantità necessaria in media al giorno ad un animale di una specie, di una categoria di età e di rendimento determinato, per soddisfare tutti i suoi bisogni.
- *Complementare*: la miscela di mangimi per animali che contengono tassi elevati di alcune sostanze e che, per la loro composizione, assicurano la razione giornaliera soltanto se sono associati ad altri mangimi. Rientrano in questa categoria la maggior parte dei mangimi per ruminanti che in genere sono carenti di fibra e quindi rappresentano una integrazione di una frazione a base di foraggio.

Manodopera (agricola) – Persone di 16 anni e più occupati nei lavori agricoli dell'azienda. Nella Manodopera extrafamiliare (*altra manodopera aziendale*) sono compresi i dirigenti, impiegati, categorie speciali, operai ed assimilati a tempo indeterminato e determinato.

Manodopera agricola familiare – Persone di 16 anni e più appartenenti alla famiglia del conduttore (*v. famiglia del conduttore*) che svolgono lavoro agricolo nell'azienda.

Mezzi di produzione – I dati sui mezzi di produzione riguardano le sementi, i mangimi, i prodotti fitoiatrici e dei concimi chimici distribuiti al settore agricolo nell'anno solare. La periodicità delle rilevazioni è semestrale per i concimi, annuale per gli altri mezzi di produzione. I dati rilevati attraverso le imprese che producono e/o che importano detti prodotti fanno riferimento ai quantitativi distribuiti per uso agricolo dalle stesse ditte al commercio o direttamente.

Mezzi meccanici utilizzati – Mezzi meccanici utilizzati durante l'annata agraria di riferimento per l'effettuazione di lavori agricoli. Sono:

- *di proprietà dell'azienda* i mezzi meccanici di proprietà esclusiva dell'azienda, anche se temporaneamente utilizzati in altre aziende agricole, compresi i mezzi meccanici acquistati in leasing;
- *in comproprietà* i mezzi meccanici di proprietà di due o più aziende agricole;
- *forniti da altre aziende agricole* i mezzi meccanici temporaneamente utilizzati dall'azienda, ma di proprietà di una altra azienda (aiuto reciproco, consorzi per il noleggio di macchine agricole);
- *forniti da organismi associativi* i mezzi meccanici appartenenti a cooperative agricole, enti di sviluppo, consorzi di bonifica, ecc. e utilizzati dall'azienda facente parte dell'organismo associativo stesso;
- *forniti da imprese di esercizio e noleggio* i mezzi meccanici utilizzati in azienda e di proprietà di imprenditori di lavori agricoli e di altre imprese industriali.

Microirrigazione – Forma particolare di irrigazione per aspersione, in cui si fa ricorso ad aspersori di piccola gittata ad alta pressione, con una minimizzazione dei consumi d'acqua.

Mietitrebbiatrici – Macchine semoventi, trainate o portate da trattori, utilizzate per la mietitura, raccolta, trebbiatura dei cereali, dei legumi secchi, dei semi oleosi e delle sementi foraggere.

Monosuccessione – Su uno stesso appezzamento si pratica la coltura di una singola specie.

Motocoltivatori, motozappe, motofesatrici, motofalciatrici – Veicoli a motore, ad un solo asse, utilizzati per i lavori agricoli. Sono esclusi tutti gli apparecchi utilizzati esclusivamente per gli orti familiari, i parchi e i giardini ornamentali.

Mungitura (sala di) – Locale, distinto dalla stalla, appositamente attrezzato con poste fisse ed impianti di mungitura meccanica.

Mungitura completamente automatizzata (sala di) – Sala di mungitura nella quale si svolgono contemporaneamente le operazioni di distacco automatico del porta capezzolo alla fine della mungitura e di registrazione automatica del volume del latte munto durante la mungitura.

Operai a tempo determinato – Operai assunti con un rapporto individuale di lavoro a tempo determinato per l'esecuzione di lavori di breve durata, stagionale o a carattere saltuario oppure assunti per fase lavorativa o per la sostituzione di operai per i quali sussista il diritto alla conservazione del posto. Agli operai a tempo determinato sono assimilati, ai fini del censimento, i compartecipanti, intendendosi per tali lavoratori ai quali vengono affidati, nel corso dell'annata agraria, tutti o soltanto una parte dei lavori che richiede una determinata coltivazione, ricevendo come compenso una quota parte del prodotto.

Operai a tempo indeterminato – Lavoratori agricoli assunti con rapporti di lavoro senza prefissione di termine ed ai quali il datore di lavoro garantisce 181 giornate annuali di effettivo lavoro per tutta la durata del rapporto e la cui retribuzione, riferita ad anno, viene corrisposta mensilmente, a norma del contratto nazionale di lavoro per gli operai agricoli con l'integrazione dei contratti provinciali.

Organismi associativi – Per organismi associativi si intendono le cooperative agricole e gli organismi associativi simili.

- *Cooperative agricole.* Associazioni tra agricoltori costituite secondo la legislazione vigente, aventi scopo mutualistico e rivolte prevalentemente alla fornitura di beni e servizi direttamente agli appartenenti all'organismo sociale e condizioni più vantaggiose. Le cooperative a seconda della finalità e del campo di attività prendono denominazioni diverse, come cantine sociali, oleifici cooperativi, centrali ortofrutticole, latterie e caseifici sociali, macelli cooperativi, ecc..
- *Organismi associativi simili.* Società di diritto o di fatto che operano nel campo agricolo e che hanno lo scopo di conseguire un dato fine economico sia attraverso l'aumento della produzione e della produttività che attraverso l'espletamento di determinati servizi senza che sia sancito il principio mutualistico. Sono compresi tra gli organismi associativi gli enopoli, gli elaiopoli, i consorzi di miglioramento fondiario ed ogni altra società o ente che abbia come scopo mutualistico l'acquisto o la produzione per i propri soci di sostanze utili per l'agricoltura, l'acquisto di terreni, la raccolta, la conservazione, la trasformazione e vendita di prodotti ai soci.

Orti familiari – Piccole superfici utilizzate essenzialmente per la produzione di ortaggi, legumi freschi, patate, ecc. destinati, di norma, ad essere consumati dalla famiglia del conduttore o da altre persone che lavorano nell'azienda. Su tali superfici possono essere eventualmente presenti anche altre coltivazioni erbacee e/o alcune piante legnose agrarie.

Ortive

Le coltivazioni *ortive in piena aria* sono le coltivazioni di legumi freschi ed ortaggi praticate all'aperto sia in pieno campo che in orti stabili o industriali. Si distinguono in:

- *coltivazioni ortive di pieno campo*, quando sono in avvicendamento con le altre coltivazioni agricole;
- *coltivazioni ortive in orti stabili o industriali*, quando sono caratterizzate da un rapido avvicendamento tra di loro e producono ortaggi e legumi freschi normalmente immessi nel commercio.

Le coltivazioni *ortive protette* sono quelle coltivazioni praticate al coperto per tutto o per la maggior parte del ciclo vegetativo. Rientrano in questa voce:

- *legumi freschi:* fagiolo (compresi i fagioli mangiatutto), pisello (compresi i piselli mangiatutto o taccole), fava;
- *carciofo*;
- *fragola*;
- *pomodoro da mensa*;
- *pomodoro da industria*;
- *altre ortive:* acetosella, aglio, asparago, barbabietola da orto, basilico, bietola, broccolo di rapa, cardo, carota, cavolfiore, cavolo a penna, cavolo broccolo, cavolo cappuccio, cavolo di Bruxelles, cavolo rapa, cavolo rosso, cavolo verza, cetriolo da mensa, cetriolini, cicoria o radicchio (da foglie e da radici), cipolla, cocomero o anguria, crescione, finocchio, funghi (esclusi quelli coltivati in grotte, sotterranei o in appositi edifici), indivia (riccia e scarola), lattuga (cappuccina romana, da taglio), mais dolce, melanzana, melone o popone o cantalupo, pastinaca, peperone, porro, prezzemolo, rapa, ravanella, scalogno,

scorzonera, scorzonera bianca, sedano (da coste e da foglie), sedano rapa (da radice), spinacio, topinambur, zucca, zucchine.

Ovini

Pecore e agnelle montate.

- *Pecore*, femmine che hanno partorito almeno una volta anche se alla data di riferimento della rilevazione sono a riposo o stanno allattando. In questa categoria sono comprese le pecore riformate al termine della loro carriera economica.
- *Agnelle montate*, femmine di meno di un anno montate per la prima volta che non hanno ancora figliato.
- Altri ovini, *agnelli (maschi e femmine di età inferiore ad un anno)*, *agnelloni*, *castrati*, *montoni*. In questa categoria sono comprese le femmine di età superiore ad un anno che non hanno mai partorito (non comprese nelle pecore).
- *Agnelloni*: ovini interi di età superiore ai 12 mesi, non destinati alla riproduzione.
- *Castrati*: maschi della specie ovina di età superiore ad 1 anno castrati destinati alla macellazione.

Pacciamatura – Pratica di copertura del suolo con utilizzo di materiali di origine naturale (paglia, trucioli di legno, schegge di corteccia, foglie secche, ecc.) o di origine artificiale (film plastici, teli di carta, tessuto-non-tessuto, composti altri derivati industriali, ecc.) posto direttamente a contatto con il terreno con diversi scopi agronomici.

Parco – Area naturale protetta iscritta in un elenco ufficiale, generalmente dotata di perimetrazione e di un Ente Gestore operativo. La Legge quadro sulle aree protette, 6 Dicembre 1991, n. 394 all'art.1 comma 1 definisce i parchi nazionali come "costituiti da aree terrestri, lacuali o marine che contengono uno o più ecosistemi intatti o anche parzialmente alterati da interventi antropici, una o più formazioni fisiche, geologiche, geomorfologiche, biologiche di rilievo nazionale o internazionale per valori naturalistici, scientifici, estetici, culturali, educativi e ricreativi, tali da richiedere l'intervento dello Stato ai fini della loro conservazione per le generazioni presenti e future" Il comma 2 definisce i parchi regionali naturali "costituiti da aree terrestri, fluviali, lacuali, ed eventualmente tratti di mare prospicienti la costa, di valore naturalistico ed ambientale, che costituiscono, nell'ambito di una o più Regioni limitrofe, un sistema omogeneo individuato dagli assetti naturali dei luoghi, dai valori paesaggistici e dalle tradizioni culturali delle popolazioni locali".

Parenti del conduttore che lavorano in azienda – Per parenti del conduttore che lavorano in azienda si intendono i discendenti, gli ascendenti ed altri parenti o affini del conduttore (compresi i casi di parentela derivante da adozione) non facenti parte della famiglia del conduttore stesso, la cui attività lavorativa presso l'azienda durante l'annata agraria non è stata svolta a carattere saltuario o occasionale.

Particella catastale – Poligono chiuso di una porzione di territorio situata in uno stesso Comune appartenente ad un'unica proprietà (la quale può appartenere a più soggetti), avente la stessa qualità o classe e la stessa destinazione. Una particella è individuata da un numero, da un foglio catastale all'interno del quale è inserita, dal Comune e Provincia in cui il foglio ricade.

Piante industriali – Tabacco, luppolo, cotone, piante da semi oleosi (colza e ravizzone, girasole, soia, arachide, canapa, lino, papavero, ricino, senape, sesamo), piante aromatiche, medicinali, da condimento (aneto, angelica, anice, assenzio, belladonna, camomilla, capperi, cerfoglio, cumino o carvi, digitale, dragoncello, gelsomino, genziana, hamamelis, issopo, lavanda, liquirizia, maggiorana, malva, melissa o cedronella, menta, origano, piretro, rabarbaro, rafano, rosmarino, ruchetta, salvia, segale cornuta, timo, valeriana, zafferano), canapa (fibra). Canna da zucchero, cicoria da caffè, giaggiolo (ireos), lino (fibra), saggina da scopa, scopiglio, sorgo zuccherino.

Piante sarchiate da foraggio – Barbabetola da foraggio e semizuccherina, carota da foraggio, cavolo da foraggio o rutabaga, pastinaca da foraggio, topinambur, zucca da foraggio. Sono escluse le superfici destinate alla produzione di sementi.

Piantine – Piantine non legnose ai primi stadi di sviluppo destinate alla vendita per essere trapiantate.

Pioppeti – Superfici utilizzate per la coltivazione dei pioppi ad alto fusto anche se il suolo viene parzialmente adibito a coltivazioni erbacee a carattere accessorio o marginale.

Prati permanenti e pascoli – Coltivazioni foraggere erbacee fuori avvicendamento che occupano il terreno per un periodo superiore a cinque anni.

- *Prato permanente* quando il foraggio viene, di norma, raccolto mediante falciatura.
- *Pascolo* quando il foraggio viene utilizzato, di regola, soltanto dal bestiame pascolante.

Prodotti condizionati – Sono da intendere tutti i prodotti principali (o grezzi) che hanno subito una lavorazione e/o manipolazione diversa dalla trasformazione e/o specifici trattamenti fisico-chimici finalizzati a consentirne il trasferimento nello spazio e nel tempo (disidratazione, insilamento, confezionamento, surgelazione, salatura, presso-condizionato o sottovuoto, ecc.).

Prodotti ottenuti dalla lavorazione del latte in azienda – Vanno indicati i singoli quantitativi dei prodotti ottenuti nell'azienda dalla trasformazione del latte munto nell'azienda stessa (formaggio, burro, ricotta).

Prodotti trasformati – Sono da intendere tutti i prodotti derivati dalla trasformazione di prodotti primari (ad esempio, farine di cereali, vino, olio di oliva, passate di pomodoro, ecc.).

Produzione di mangime (impianti per la) – Impianti utilizzati per ridurre in farina o in piccoli frammenti le granaglie ed i foraggi destinati all'alimentazione del bestiame e per miscelare gli elementi costitutivi dei mangimi, previamente tritati o macinati.

Purino – Si intende l'urina di animali domestici comprendenti eventualmente una minima quantità di escrementi e/o acqua.

Raccogliatrici pressatrici di foraggio – Macchine semoventi oppure trainate, portate o semiportate da trattori che effettuano in maniera continua la raccolta, la trinciatura ed il caricamento del foraggio (verde, da insilare semiappassito o secco) e della paglia lasciati sul posto o preventivamente disposti in andane.

Raccolta (macchine per la)

- *Delle ortive*: macchine specializzate per la raccolta di prodotti ortivi, dotate di pettine battitore che possono realizzare in una sola operazione e in modo continuo il distacco delle parti non utilizzabili degli ortaggi e la loro raccolta. Il prodotto raccolto può essere convogliato provvisoriamente in tramogge situate nella stessa macchina;
- *Di uva*: macchine semoventi, oppure trainate o portate da trattori, utilizzate per la vendemmia e costituite da una piattaforma portante e da una testa di raccolta, nonché da installazioni per la raccolta e lo scarico dell'uva;
- *Della frutta*: macchine semoventi dotate di piattaforma mobile a comando idraulico portata all'estremità di telai articolati capaci di spostarsi verticalmente ed orizzontalmente (carrelli elevatori), utilizzati per la raccolta della frutta.

Raccolta meccanizzata della patata (macchine per la) – Macchine semoventi oppure trainate o portate da trattori, che estraggono le patate dal terreno, le separano dalle foglie, zolle, terriccio, ecc., le dispongono in file, le raccolgono e/o le caricano in sacchi o in casse o recipienti da carico o su di un rimorchio. Gli organi che eseguono tale operazione possono essere raccolti in un'unica macchina o divisi in più macchine semplici collegate tra loro.

Raccolta meccanizzata della barbabietola da zucchero (macchine per la) – Macchine semoventi, oppure trainate o portate da trattori, che scollettano le barbabietole da zucchero, le estraggono dal terreno, le allineano in file, le raccolgono in casoni e/o distruggono le foglie, oppure le sistemano in andane trasversali o longitudinali. Gli organi che eseguono tale operazione possono essere raccolti in un'unica macchina o divisi in più macchine semplici collegate tra loro.

Refrigerazione e/o il trattamento igienico del latte (impianti per la) – Impianti per il raffreddamento e la conservazione del latte freddo dopo la mungitura per impedire la moltiplicazione dei batteri. Subito dopo la mungitura si esegue anche la filtrazione del latte mediante filtri adatti, semplici e disinfettabili.

Ricoveri

- *Stalle*: i locali appositamente adibiti all'allevamento dei bovini. Esse possono essere a *stabulazione fissa*, quando i bovini vivono costantemente nelle poste, oppure a *stabulazione libera* allorché gli animali possono muoversi liberamente nell'ambito delle diverse zone della stalla (zona di riposo, di alimentazione, sala di mungitura, ecc.).
- *Ovili*: i locali appositamente predisposti per l'allevamento degli ovini. Come le stalle per bovini, gli ovili possono essere a *stabulazione fissa* o a *stabulazione libera*.
- *Porcilaie*: i locali appositamente predisposti per l'allevamento suino aventi caratteristiche particolari in relazione al tipo di specializzazione produttiva. Le porcilaie *da riproduzione* sono caratterizzate dalla presenza di una zona parto, allevamento e svezzamento destinata ad ospitare le scrofe e la relativa nidata. Le porcilaie *da ingrasso* sono destinate all'allevamento dei suini svezzati, sino al momento della loro vendita.
- *Pollai*: i locali appositamente predisposti per gli allevamenti avicoli e con caratteristiche particolari a seconda del tipo di allevamento praticato. Nei pollai per *allevamento a terra*, l'allevamento stesso è effettuato al suolo in capannoni aperti o chiusi; nei pollai destinati all'*allevamento in batteria* l'allevamento stesso è effettuato al suolo in capannoni aperti o chiusi; nei pollai destinati all'*allevamento in batteria* l'allevamento stesso è effettuato con un sistema di gabbie disposte in fila, in un unico piano o incastellate.

Ripuntatura – Come lavorazione di coltivazione è chiamata anche scarificazione. Si attua nei prati vecchi in inverno o inizio primavera allo scopo di favorire la penetrazione dell'aria, dell'acqua e dei fertilizzanti, di intensificare l'attività microbica e di propiziare la mineralizzazione della sostanza organica.

Ristallo – Un allevamento di bovini generalmente vitelli) acquistati all'esterno, in Italia o all'estero e destinati al macello (sono pertanto esclusi gli acquisti di capi da riproduzione o da rimonta come ad esempio le manze da allevamento).

Rotazione (o avvicendamento a ciclo chiuso) – La successione segue un piano prestabilito di colture che ritornano ciclicamente sugli stessi appezzamenti.

Sarchiatura – Tipica lavorazione di coltivazione, si esegue su piante seminate a file, smuovendo la porzione di terreno libero dalla coltura.

Scarificazione – Come lavorazione di coltivazione è chiamata anche ripuntatura. Si attua nei prati vecchi in inverno o inizio primavera con attrezzi che incidono il terreno con tagli verticali allo scopo di favorire la penetrazione dell'aria, dell'acqua e dei fertilizzanti, di intensificare l'attività microbica e di propiziare la mineralizzazione della sostanza organica.

Scorrimento superficiale ed infiltrazione laterale – Metodo di irrigazione in cui l'acqua viene fatta scorrere sul terreno sistemato a piani inclinati (è tipica delle marcite lombarde) oppure viene immessa in canaletti o in solchi e raggiunge lateralmente, per infiltrazione, le radici delle piante coltivate. E' frequente nell'irrigazione delle sarchiate, in genere, e delle culture ortive del Mezzogiorno.

Sementi – Superfici per la produzione di sementi destinate alla vendita per essere trapiantate. Sono escluse le superfici per la produzione di sementi di cereali, di leguminose, di patate da semina, di piante da semi oleosi. Le superfici utilizzate per la produzione di sementi per il fabbisogno aziendale rientrano nelle varie voci relative alle singole colture.

Seminativi – Le colture di piante erbacee, soggette all'avvicendamento colturale che prevede una durata delle coltivazioni non superiore a cinque anni.

Serre – Costruzione per la protezione delle coltivazioni, di altezza sufficiente per potervi accedere ed eseguire le operazioni colturali e che realizza un ambiente artificiale che permette di coltivare piante fuori stagione o piante che esigono speciali condizioni climatiche. Fra le serre sono comprese sia le installazioni di tipo tradizionale con strutture in muratura o metallica e con copertura di vetro, che le costruzioni più semplici, generalmente costituite da intelaiatura di legno con copertura di materiale plastico rigido o flessibile estesa sia al tetto sia alle pareti, che di norma si rinnova all'inizio della campagna. Non sono considerate serre le costruzioni la cui copertura è limitata al tetto, dato che non si realizza quella differenza tra condizioni ambientali interne ed esterne che è caratteristica delle serre vere e proprie.

Sezione censuaria – Parte del territorio in cui ai fini del catasto è suddiviso il Comune.

Sgombero quotidiano del letame o rimozione dei rifiuti (impianti per lo) – Impianti fissi, meccanici o semi meccanici, che trasportano il letame o i rifiuti fuori dai ricoveri nelle concimaie. Sono esclusi i caricatori frontali o posteriori, i ripulitori-trasportatori di letame fissati alle trattrici e le treggie utilizzate per lo sgombero.

Sili da foraggio – Speciali serbatoi in muratura od in plastica rigida destinati alla conservazione del foraggio verde o semiessiccato che vi subisce una particolare maturazione. Possono essere di tipo *verticale* (*ermetici, a compressione, ciclatori*) e *orizzontali* (*a trincea, a fossa, a corridoio, a cumulo*). Sono da escludere i cosiddetti "sili all'aperto" costituiti da masse di fieno o paglia pressate e conservate all'aperto.

Sommersione – Metodo che prevede la sommersione del terreno con uno strato d'acqua per periodi variabili e con livelli variabili. (tipico delle risaie). L'irrigazione "a conca" degli alberi da frutto nel Mezzogiorno è assimilata alla sommersione.

Sovescio – Pratica agricola che prevede la coltivazione di colture intercalari a rapido sviluppo e seminate a forte densità col fine di apportare al terreno azoto e altri elementi fertilizzanti.

Suini

- *Verri*: maschi interi già utilizzati per la funzione riproduttiva o ad essa destinati.
- *Scrofe*: femmine utilizzate o destinate alla riproduzione.
- *Suini da macello*: suini destinati alla produzione di carne compresi i verri e le scrofe riformate, ossia al termine della loro carriera riproduttiva.

Sughero – Sostituisce l'epidermide nella struttura secondaria della pianta; è formato da più strati di cellule nelle cui pareti deposita la suberina, derivata da acidi grassi.

Superficie aziendale

- *Superficie Totale*: area complessiva dei terreni dell'azienda formata dalla superficie agricola utilizzata, da quella coperta da arboricoltura da legno, da boschi, dalla superficie agraria non utilizzata, nonché dall'area occupata da parchi e giardini ornamentali, fabbricati, stagni, canali, cortili situati entro il perimetro dei terreni che costituiscono l'azienda.
- *Superficie agricola utilizzata*: insieme dei terreni investiti a seminativi, coltivazioni legnose agrarie, orti familiari, prati permanenti e pascoli e castagneti da frutto. Essa costituisce la superficie investita ed effettivamente utilizzata in coltivazioni propriamente agricole. E' esclusa la superficie investita a funghi in grotte, sotterranei ed appositi edifici.
- *Agraria non utilizzata*: insieme dei terreni dell'azienda non utilizzati a scopi agricoli per una qualsiasi ragione (di natura economica, sociale od altra), ma suscettibili di essere utilizzati a scopi agricoli mediante l'intervento di mezzi normalmente disponibili presso un'azienda agricola. Sono compresi gli eventuali terreni abbandonati facenti parte dell'azienda ed aree destinate ad attività ricreative. Sono esclusi i terreni a riposo.
- *Altra*: è costituita dalle aree occupate da fabbricati, cortili, strade poderali, fossi, canali, cave, terre sterili, rocce, parchi e giardini ornamentali. Sono comprese anche le superfici delle grotte, dei sotterranei e degli appositi edifici destinati alla coltivazione dei funghi.

Superficie in produzione – Per superficie in produzione si intende quella che risulta occupata dagli impianti in fase produttiva, anche se, a seguito di avversità climatiche e/o attacchi parassitari, non ha dato luogo a produzione.

Terreni a riposo – Terreni, lavorati (maggesi) o non, che entrano in avvicendamento e sui quali non è praticata alcuna coltura nel corso dell'annata agraria. I dati sono forniti distintamente per le superfici soggette e non a regime d'aiuto comunitario secondo quanto previsto dalla nuova Politica Agraria Comune (PAC). Sono esclusi i terreni in stato di abbandono per una qualsiasi ragione di natura economica, sociale od altra.

Titolo di possesso dei terreni – Sono assimilati alla *proprietà*: l'usufrutto, l'enfiteusi, l'assegnazione dei terreni da parte di enti di sviluppo, consorzi e simili, il beneficio parrocchiale, la colonia perpetua. Sono assimilati all'*affitto*: l'affitto misto e l'uso gratuito.

Trasformazione di uva e olive (impianti per la) – Impianti utilizzati per la trasformazione dell'uva o delle olive azionati a motore e situati, in genere, in appositi locali destinati ed attrezzati a tale scopo. Sono escluse le pigiatrici, le diraspatrici ed i torchi azionati a mano.

Trattamento e la trasformazione del latte (impianti per il) – Impianti propri dell'azienda utilizzati esclusivamente o prevalentemente per il trattamento e la trasformazione del latte aziendale.

Trattrici – Trattrici con almeno due assi, utilizzate per l'esecuzione dei lavori agricoli. Sono compresi i veicoli a motore trasformati (derivate) ed i veicoli a motore specializzati (Jeep, Unimag, ecc.) che vengono utilizzati come trattrici agricole propriamente dette.

Tunnel e campane

- *Tunnel*: coperture installate allo scopo di proteggere file di piante;
- *Campane*: coperture installate allo scopo di proteggere singole piante.

Tra i tunnel e le campane sono compresi i cassoni fissi e mobili.

Uso civico – E' il diritto che gruppi di persone (collettività di abitanti di un Comune o di una sua frazione) o, anche, di una sola parte di essi o di una collettività di altro tipo (associazione agraria, università, comunanza, partecipazione, dominio collettivo, vicinia, regola, ecc.), esercitano su terreni appartenenti a privati, oppure, ad enti territoriali od associativi di vario genere (Legge 16 giugno 1927, n. 1766, G.U. 3 ottobre 1927, n. 228 e regolamento di applicazione 26 febbraio 1926, n. 332, G.U. 8 marzo 1928, n. 57 e leggi delle Regioni di Statuto ordinario ed a Statuto speciale che regolano la materia).

Uva per la produzione di vini a denominazione di origine controllata (vini DOC) e controllata e garantita (vini DOCG) – Uva prodotta da viti appartenenti a vitigni di uva da vino le cui superfici sono iscritte all'*Albo dei vigneti* istituito presso le Camere di Commercio, Industria, Artigianato e Agricoltura, per la produzione di vini a denominazione di origine controllata (vini DOC) e controllata e garantita (vini DOCG). Tale uva può essere destinata in tutto o in parte alla produzione di altri vini o al consumo diretto.

Uva per la produzione di altri vini (compresi i vini da tavola con indicazione geografica) – Uva prodotta da viti appartenenti a vitigni di uva da vino le cui superfici non sono iscritte all'*Albo dei vigneti*. Tale uva può anche essere destinata in tutto o in parte al consumo diretto.

Uva da tavola – Uva prodotta da viti appartenenti a vitigni di uva da tavola, anche se essa viene destinata del tutto o in parte alla vinificazione.

Uva per la produzione di vini da tavola con indicazione geografica – Uva per la produzione di altri vini le cui superfici sono destinate dall'azienda alla produzione di vini da tavola con indicazione geografica e dichiarate come tali alla competente Camera di Commercio, Industria, Artigianato e Agricoltura. Per indicazione geografica si intende la specificazione della zona di produzione in cui ricadono le superfici a vite. Tale zona può essere costituita da una o più unità amministrative (Comune, Provincia, Regione) oppure da una parte del loro territorio o da località delimitate da apposito decreto del Ministero dell'agricoltura e delle foreste.

Viti madri di portinnesto – Piante di vite appartenenti a varietà coltivate per la produzione di materiale per la moltiplicazione della vite (tralci). Trattasi di particolari varietà di viti dalle quali vengono prelevate parti di tralci le quali, interrate, emettono radici dando origine ad una nuova piante di vite (barbatella).

Viti non innestate – Giovani piante di vite messe a dimora e non ancora innestate, ma destinate ad esserlo.

Vitigno – Varietà di una stessa specie di vite, compresi i loro incroci e reincroci, nonché gli incroci tra diverse specie di vite, coltivate per la produzione di uva da vino, uva da tavola o materiale per la moltiplicazione vegetativa della vite.

Vivai – Superfici investite a piantine legnose agrarie e forestali, destinate ad essere trapiantate. Sono esclusi i vivai forestali destinati al fabbisogno aziendale, la cui superficie è compresa tra le colture boschive.