

# CARATTERISTICHE STRUTTURALI DELLE AZIENDE AGRICOLE

FASCICOLO REGIONALE  
**BASILICATA**



SISTEMA STATISTICO NAZIONALE  
ISTITUTO NAZIONALE DI STATISTICA

# Caratteristiche strutturali delle aziende agricole

## FASCICOLO REGIONALE BASILICATA

*5° Censimento generale dell'agricoltura  
22 ottobre 2000*



*Coordinatore scientifico:* Bruno Massoli  
*Progetto informatico elaborazione dati:* M. Carla Runci  
*Progetto informatico diffusione dati:* Alberto Sorce  
*Coordinamento editoriale diffusione dati:* Franco Lorenzini

Per chiarimenti sul contenuto  
della pubblicazione rivolgersi a:  
ISTAT, Servizio CUE, Via Adolfo Ravà 150 - Roma

Tel: 06.59584535 - 06.59524573  
Fax: 06.5940121

**CARATTERISTICHE  
STRUTTURALI  
DELLE AZIENDE  
AGRICOLE**

**FASCICOLO REGIONALE  
BASILICATA**

Istituto Nazionale di Statistica  
Via Cesare Balbo, 16 - Roma

*Coordinamento tecnico editoriale:*  
Andrea Braghin - Piero Crivelli  
Servizio Produzione Editoriale  
Via Tuscolana, 1782 - Roma

*Stampa Digitale:*  
Industrie Abbate S.p.a. - dicembre 2002

*Tiratura:*  
300 copie

Si autorizza la riproduzione a fini  
non commerciali e con la citazione della fonte

Il volume e le tavole in esso contenute sono disponibili in formato  
elettronico al sito Internet dell'Istat: [www.istat.it](http://www.istat.it) o al sito dedicato  
esclusivamente ai censimenti: [www.censimenti.it](http://www.censimenti.it)



# Indice

<b>Presentazione .....</b>	<b>11</b>
<b>Introduzione</b>	
1. Cenni storici .....	13
2. Le basi giuridiche .....	14
3. La struttura organizzativa .....	14
4. Le attività di formazione ed istruzione della rete di rilevazione .....	18
5. Il campo di osservazione e l'unità di rilevazione .....	18
6. I criteri per l'individuazione delle aziende agricole .....	19
7. Il questionario di rilevazione .....	20
8. Epoca di riferimento dei dati .....	21
9. L'aggiornamento degli elenchi comunali delle aziende agricole .....	21
10. Le indagini pilota pre-censuarie .....	23
11. Le operazioni preliminari della rete di rilevazione .....	24
12. Le attività di raccolta dei dati .....	25
13. La registrazione controllata .....	26
14. Il trattamento informatico dei dati .....	27
15. Il piano di diffusione dei risultati .....	28
16. Le indagini di qualità e copertura .....	30
 <b>Avvertenze alle tavole .....</b>	 <b>33</b>
 <b>Tavole statistiche</b>	
<b>Capitolo 1 – Confronti temporali (Universo Italia)</b>	
Tavola 1.1 – Aziende e relativa superficie totale per forma di conduzione e titolo di possesso dei terreni .....	41
Tavola 1.2 – Aziende e relativa superficie agricola utilizzata (SAU) per forma di conduzione e titolo di possesso dei terreni .....	41
Tavola 1.3 – Aziende e relativa superficie totale per classe di superficie totale e classe di superficie agricola utilizzata (SAU) .....	42
Tavola 1.4 – Aziende e relativa superficie investita per le principali coltivazioni praticate .....	42
Tavola 1.5 – Aziende con irrigazione secondo il tipo di approvvigionamento dell'acqua irrigua ed il sistema di irrigazione .....	43
Tavola 1.6 – Aziende con irrigazione secondo le principali coltivazioni irrigate .....	43
Tavola 1.7 – Aziende con allevamenti secondo le principali specie di bestiame .....	44
Tavola 1.8 – Aziende e relativo numero di giornate di lavoro per categoria di manodopera aziendale e classe di giornate di lavoro aziendale .....	44
Tavola 1.9 – Aziende con abitazioni .....	45

Tavola 1.10	– Aziende che utilizzano mezzi meccanici nel complesso e numero di mezzi di proprietà dell'azienda .....	45
-------------	--	----

## Capitolo 2 – Dati regionali (Universo Italia)

### Notizie generali sull'azienda

Tavola 2.1	– Aziende, relativa superficie totale e numero di giornate di lavoro effettuate nell'azienda per classe di superficie totale e forma giuridica .....	49
Tavola 2.2	– Aziende, relativa superficie totale e numero di giornate di lavoro effettuate nell'azienda per classe di superficie totale e forma di conduzione .....	51
Tavola 2.3	– Aziende, relativa superficie agricola utilizzata (SAU) e numero di giornate di lavoro effettuate nell'azienda per classe di superficie agricola utilizzata e forma giuridica .....	52
Tavola 2.4	– Aziende, relativa superficie agricola utilizzata (SAU) e numero di giornate di lavoro effettuate nell'azienda per classe di superficie agricola utilizzata e forma di conduzione .....	54
Tavola 2.5	– Aziende e relativa superficie totale per classe di superficie totale, forma di conduzione, titolo di possesso dei terreni e zona altimetrica .....	55
Tavola 2.6	– Aziende e relativa superficie agricola utilizzata (SAU) per classe di superficie agricola utilizzata, forma di conduzione, titolo di possesso dei terreni e zona altimetrica .....	63
Tavola 2.7	– Aziende per numero dei corpi di terreno, classe di superficie totale e classe di superficie agricola utilizzata (SAU) .....	71
Tavola 2.8	– Superficie totale per numero dei corpi di terreno, classe di superficie totale e classe di superficie agricola utilizzata (SAU) .....	72
Tavola 2.9	– Superficie agricola utilizzata (SAU) per numero dei corpi di terreno, classe di superficie totale e classe di superficie agricola utilizzata .....	73

### Utilizzazione dei terreni

Tavola 2.10	– Aziende e relativa superficie per forma di utilizzazione dei terreni, classe di superficie totale e classe di superficie agricola utilizzata (SAU) .....	74
Tavola 2.11	– Aziende con seminativi e relativa superficie investita per classe di superficie agricola utilizzata (SAU) e principali coltivazioni praticate .....	75
Tavola 2.12	– Aziende con coltivazioni legnose agrarie e relativa superficie investita per le principali coltivazioni praticate e per classe di superficie agricola utilizzata (SAU).....	83
Tavola 2.13	– Aziende con vite e relativa superficie investita per natura della produzione, classe di superficie agricola utilizzata (SAU), forma di conduzione e zona altimetrica .....	84
Tavola 2.14	– Aziende con vite e relativa superficie investita per natura della produzione e classe di superficie investita a vite .....	88
Tavola 2.15	– Aziende con vite e relativa superficie investita per classe di superficie investita a vite, classe di superficie agricola utilizzata (SAU) e forma di conduzione .....	89
Tavola 2.16	– Aziende con vite e relativa superficie investita per natura della produzione, età delle viti e tipo di vitigno .....	90
Tavola 2.17	– Aziende con arboricoltura da legno e/o boschi e relativa superficie per classe di superficie totale e zona altimetrica .....	100
Tavola 2.18	– Aziende che attuano la gestione dei boschi per tipo di intervento e forma giuridica .....	104

Tavola 2.19	– Aziende che attuano la gestione dei boschi per tipo di intervento, classe di superficie totale, forma di conduzione e zona altimetrica .....	105
Tavola 2.20	– Aziende con superficie irrigabile per classe di superficie irrigabile, classe di superficie totale, classe di superficie agricola utilizzata (SAU) e zona altimetrica .....	106
Tavola 2.21	– Aziende che praticano l'irrigazione e relativa superficie irrigata per classe di superficie irrigata, classe di superficie totale, classe di superficie agricola utilizzata (SAU) e zona altimetrica .....	107
Tavola 2.22	– Aziende per principali coltivazioni irrigate e relativa superficie irrigata per classe di superficie agricola utilizzata (SAU), classe di superficie irrigata e zona altimetrica .....	108
Tavola 2.23	– Aziende che praticano l'irrigazione per tipo di approvvigionamento dell'acqua irrigua, classe di superficie totale e classe di superficie agricola utilizzata (SAU) .....	109
Tavola 2.24	– Aziende che praticano l'irrigazione per tipo di approvvigionamento dell'acqua irrigua, forma di conduzione e zona altimetrica .....	110
Tavola 2.25	– Aziende per sistema di irrigazione e relativa superficie irrigata per classe di superficie agricola utilizzata (SAU), classe di superficie irrigata e zona altimetrica .....	111
Tavola 2.26	– Aziende con impianti per la lavorazione e trasformazione dei prodotti delle coltivazioni per classe di superficie totale e classe di superficie agricola utilizzata (SAU) .....	112

#### **Allevamenti**

Tavola 2.27	– Aziende con allevamenti e relativo numero di capi per specie di bestiame, classe di superficie totale e classe di superficie agricola utilizzata (SAU) .....	113
Tavola 2.28	– Aziende con allevamenti e relativo numero di capi per specie di bestiame, forma di conduzione e zona altimetrica .....	114
Tavola 2.29	– Aziende con bovini e/o bufalini e relativo numero di capi per classe di superficie totale e categoria .....	115
Tavola 2.30	– Aziende con suini e relativo numero di capi per classe di superficie totale e categoria .....	116
Tavola 2.31	– Aziende con ovini, caprini, equini, allevamenti avicoli, conigli, struzzi e/o altri allevamenti e relativo numero di capi per classe di superficie totale, specie e categoria .....	117
Tavola 2.32	– Aziende con bovini e relativo numero di capi per classe di capi, classe di superficie totale e classe di superficie agricola utilizzata (SAU) .....	118
Tavola 2.33	– Aziende con bovini e relativo numero di capi per classe di capi, forma di conduzione e zona altimetrica .....	119
Tavola 2.34	– Aziende con vacche da latte e relativo numero di capi per classe di capi, classe di superficie totale e classe di superficie agricola utilizzata (SAU) .....	120
Tavola 2.35	– Aziende con vacche da latte e relativo numero di capi per classe di capi, forma di conduzione e zona altimetrica .....	121
Tavola 2.36	– Aziende con suini e relativo numero di capi per classe di capi, classe di superficie totale e classe di superficie agricola utilizzata (SAU) .....	122
Tavola 2.37	– Aziende con suini e relativo numero di capi per classe di capi, forma di conduzione e zona altimetrica .....	123
Tavola 2.38	– Aziende con ovini e relativo numero di capi per classe di capi, classe di superficie totale e classe di superficie agricola utilizzata (SAU) .....	124
Tavola 2.39	– Aziende con ovini e relativo numero di capi per classe di capi, forma di conduzione e zona altimetrica .....	125

Tavola 2.40	– Aziende con polli da carne e relativo numero di capi per classe di capi, classe di superficie totale e classe di superficie agricola utilizzata (SAU) .....	126
Tavola 2.41	– Aziende con polli da carne e relativo numero di capi per classe di capi, forma di conduzione e zona altimetrica .....	127
Tavola 2.42	– Aziende con galline da uova e relativo numero di capi per classe di capi, classe di superficie totale e classe di superficie agricola utilizzata (SAU) .....	128
Tavola 2.43	– Aziende con galline da uova e relativo numero di capi per classe di capi, forma di conduzione e zona altimetrica .....	129
Tavola 2.44	– Aziende che dispongono di ricoveri per animali e relativo numero di ricoveri per specie di ricovero, classe di superficie totale, classe di capienza di capi adulti ricoverabili e zona altimetrica .....	130
Tavola 2.45	– Aziende che dispongono di ricoveri per animali per numero di capi adulti ricoverabili, tipo di ricovero e tipo di impianto .....	131

### **Mezzi meccanici**

Tavola 2.46	– Aziende che utilizzano mezzi meccanici aziendali ed extraziendali per titolo di possesso dei mezzi meccanici, tipo di mezzo utilizzato e zona altimetrica.....	132
Tavola 2.47	– Aziende che utilizzano mezzi meccanici aziendali ed extraziendali per tipo di possesso, tipo di mezzo utilizzato e zona altimetrica .....	133
Tavola 2.48	– Aziende che utilizzano mezzi meccanici di proprietà dell'azienda e relativo numero di mezzi per classe di superficie agricola utilizzata (SAU) e tipo di mezzo utilizzato .....	134
Tavola 2.49	– Aziende che utilizzano i principali mezzi meccanici di proprietà dell'azienda per numero di mezzi e tipo di mezzo utilizzato .....	135

### **Lavoro**

Tavola 2.50	– Aziende e relativo numero di giornate di lavoro aziendale per classe di giornate di lavoro, classe di superficie totale e classe di superficie agricola utilizzata (SAU) .....	136
Tavola 2.51	– Aziende e relativo numero di giornate di lavoro aziendale per classe di giornate di lavoro, forma di conduzione e zona altimetrica .....	137
Tavola 2.52	– Aziende per categoria di manodopera familiare, classe di superficie totale, classe di superficie agricola utilizzata (SAU) e sesso .....	138
Tavola 2.53	– Aziende per categoria di altra manodopera aziendale, classe di superficie totale, classe di superficie agricola utilizzata (SAU) e sesso .....	140
Tavola 2.54	– Giornate di lavoro aziendale per categoria di manodopera familiare, classe di superficie totale, classe di superficie agricola utilizzata (SAU) e sesso .....	142
Tavola 2.55	– Giornate di lavoro aziendale per categoria di altra manodopera aziendale, classe di superficie totale, classe di superficie agricola utilizzata (SAU) e sesso .....	144
Tavola 2.56	– Aziende per categoria di manodopera familiare, forma di conduzione, zona altimetrica e sesso .....	146
Tavola 2.57	– Aziende per categoria di altra manodopera aziendale, forma di conduzione, zona altimetrica e sesso .....	147
Tavola 2.58	– Giornate di lavoro aziendale per categoria di manodopera familiare, forma di conduzione, zona altimetrica e sesso .....	148
Tavola 2.59	– Giornate di lavoro aziendale per categoria di altra manodopera aziendale, forma di conduzione, zona altimetrica e sesso .....	149
Tavola 2.60	– Componenti della manodopera familiare per categoria, classe di superficie totale, classe di superficie agricola utilizzata (SAU) e sesso .....	150



Tavola 2.61	– Persone per categoria di altra manodopera aziendale, classe di superficie totale, classe di superficie agricola utilizzata (SAU) e sesso .....	152
Tavola 2.62	– Persone per categoria di manodopera familiare, forma di conduzione, zona altimetrica e sesso .....	154
Tavola 2.63	Persone per categoria di altra manodopera aziendale, forma di conduzione, zona altimetrica e sesso .....	155
Tavola 2.64	– Componenti la famiglia del conduttore per numero di componenti, classe di superficie agricola utilizzata (SAU), classe di giornate di lavoro aziendale e sesso .....	156
Tavola 2.65	– Componenti la famiglia del conduttore per numero di componenti, forma di conduzione, zona altimetrica e sesso .....	158
Tavola 2.66	– Componenti la famiglia e parenti del conduttore con attività lavorativa esercitata esclusivamente o prevalentemente presso l'azienda o fuori l'azienda per settore di attività economica, classe di superficie agricola utilizzata (SAU) e forma di conduzione .....	159
Tavola 2.67	– Capi azienda per classe di superficie totale, titolo di studio e sesso .....	163
Tavola 2.68	– Giornate di lavoro dei capi azienda per classe di superficie totale, titolo di studio e sesso .....	165
Tavola 2.69	– Capi azienda per classe di età (in anni compiuti), classe di giornate di lavoro e sesso .....	167
Tavola 2.70	– Giornate di lavoro dei capi azienda per classe di età (in anni compiuti), classe di giornate di lavoro e sesso .....	169

#### **Altre notizie**

Tavola 2.71	– Aziende interessate al contoterzismo e relativo numero di giornate di lavoro secondo l'utilizzazione dei mezzi meccanici per classe di superficie totale e classe di superficie agricola utilizzata (SAU) .....	171
Tavola 2.72	– Aziende interessate al contoterzismo e relativo numero di giornate di lavoro secondo l'utilizzazione dei mezzi meccanici per forma di conduzione e zona altimetrica .....	172
Tavola 2.73	– Aziende che utilizzano mezzi meccanici in altre aziende agricole e relative giornate di lavoro per classe di giornate di lavoro effettuate in altre aziende, classe di superficie agricola utilizzata (SAU) e classe di giornate di lavoro aziendale .....	173
Tavola 2.74	– Aziende che utilizzano mezzi meccanici in altre aziende agricole e relative giornate di lavoro per classe di giornate di lavoro effettuate in altre aziende, forma di conduzione e zona altimetrica .....	174
Tavola 2.75	– Aziende che utilizzano mezzi meccanici extraziendali e relative giornate di lavoro extraziendale per classe di giornate di lavoro extraziendale, classe di superficie agricola utilizzata (SAU) e classe di giornate di lavoro aziendale ....	175
Tavola 2.76	– Aziende che utilizzano mezzi meccanici extraziendali e relative giornate di lavoro extraziendale per classe di giornate di lavoro extraziendale, forma di conduzione e zona altimetrica .....	176
Tavola 2.77	– Aziende che utilizzano mezzi meccanici extraziendali e superficie lavorata secondo le principali operazioni effettuate per classe di superficie agricola utilizzata (SAU), forma di conduzione e zona altimetrica .....	177
Tavola 2.78	– Aziende con attrezzature informatiche per classe di superficie agricola utilizzata (SAU) e forma di conduzione .....	178

#### **Capitolo 3 – Dati regionali (Universo CEE)**

Tavola 3.1	– Aziende e relativa superficie totale per classe di superficie totale, forma di conduzione, titolo di possesso dei terreni e zona altimetrica .....	181
------------	--	-----

Tavola 3.2	– Aziende e relativa superficie agricola utilizzata (SAU) per classe di superficie agricola utilizzata, forma di conduzione, titolo di possesso dei terreni e zona altimetrica .....	189
Tavola 3.3	– Aziende e relativa superficie per forma di utilizzazione dei terreni, classe di superficie totale e classe di superficie agricola utilizzata (SAU) .....	197
Tavola 3.4	– Aziende con seminativi e relativa superficie investita per classe di superficie agricola utilizzata (SAU) e principali coltivazioni praticate .....	198
Tavola 3.5	– Aziende con coltivazioni legnose agrarie e relativa superficie investita per le principali coltivazioni praticate e per classe di superficie agricola utilizzata (SAU) .....	206
Tavola 3.6	– Aziende con superficie irrigabile per classe di superficie irrigabile, classe di superficie totale, classe di superficie agricola utilizzata (SAU) e zona altimetrica .....	207
Tavola 3.7	– Aziende con allevamenti e relativo numero di capi per specie di bestiame, classe di superficie totale e classe di superficie agricola utilizzata (SAU) .....	208
Tavola 3.8	– Aziende con bovini e relativo numero di capi per classe di capi, classe di superficie totale e classe di superficie agricola utilizzata (SAU) .....	209
Tavola 3.9	– Aziende con vacche da latte e relativo numero di capi per classe di capi, classe di superficie totale e classe di superficie agricola utilizzata (SAU) .....	210
Tavola 3.10	– Aziende con suini e relativo numero di capi per classe di capi, classe di superficie totale e classe di superficie agricola utilizzata (SAU) .....	211
Tavola 3.11	– Aziende con ovini e relativo numero di capi per classe di capi, classe di superficie totale e classe di superficie agricola utilizzata (SAU) .....	212
Tavola 3.12	– Aziende con polli da carne e relativo numero di capi per classe di capi, classe di superficie totale e classe di superficie agricola utilizzata (SAU) .....	213
Tavola 3.13	– Aziende con galline da uova e relativo numero di capi per classe di capi, classe di superficie totale e classe di superficie agricola utilizzata (SAU) .....	214
Tavola 3.14	– Aziende che utilizzano mezzi meccanici aziendali ed extraziendali per titolo di possesso dei mezzi meccanici, tipo di mezzo utilizzato e zona altimetrica .....	215
Tavola 3.15	– Aziende e relativo numero di giornate di lavoro aziendale per classe di giornate di lavoro, classe di superficie totale e classe di superficie agricola utilizzata (SAU) .....	216
Tavola 3.16	– Aziende per categoria di manodopera familiare, classe di superficie totale, classe di superficie agricola utilizzata (SAU) e sesso .....	217
Tavola 3.17	– Aziende per categoria di altra manodopera aziendale, classe di superficie totale, classe di superficie agricola utilizzata (SAU) e sesso .....	219
Tavola 3.18	– Aziende interessate al contoterzismo e relativo numero di giornate di lavoro secondo l'utilizzazione dei mezzi meccanici per classe di superficie totale e classe di superficie agricola utilizzata (SAU) .....	221

## **Allegati**

Glossario .....	223
Questionario di azienda agricola .....	239

# Presentazione

In questo fascicolo sono riportati i risultati definitivi del 5° Censimento generale dell'agricoltura. Le tavole formano un ampio quadro conoscitivo dell'agricoltura nello specifico di territorio e della sua evoluzione rispetto al 1990 e al 1982, anni di effettuazione dei due precedenti censimenti. In particolare, le tavole di questo fascicolo trattano delle caratteristiche strutturali delle aziende agricole, rinviando ad altri fascicoli di prossima uscita le informazioni relative alle caratteristiche tipologiche (dimensione economica e orientamento tecnico delle aziende agricole).

Il fascicolo è stato strutturato in modo da offrire all'utente non solo dati sulle dimensioni del settore agricolo nel territorio di riferimento, ma anche informazioni sui principali aspetti tecnici e metodologici che hanno caratterizzato l'esecuzione del Censimento.

Dopo brevi cenni storici sui censimenti dell'agricoltura effettuati in Italia, vengono fornite indicazioni sulle basi giuridiche del Censimento, sulle indagini pilota realizzate per verificare sul piano tecnico l'efficacia delle procedure previste e degli strumenti di rilevazione, sulle modalità dell'aggiornamento preliminare degli elenchi comunali delle aziende agricole, finalizzato ad ottenere la massima copertura dei risultati, sulla struttura organizzativa adottata per la rilevazione e sulle modalità di istruzione del personale addetto alle operazioni censuarie.

Vengono, inoltre, riportate le definizioni relative all'unità di rilevazione adottata per il Censimento, in continuità con le precedenti edizioni e in coerenza con le regole statistiche internazionali ed europee; si tratta in particolare delle definizioni di *azienda agricola*, *forestale* e *zootecnica*, di *centro aziendale* e di *conduttore dell'azienda*. Ulteriori informazioni sono offerte in merito ai criteri stabiliti per individuare le unità da censire sul territorio. Alla determinazione del campo di osservazione è dedicato un breve paragrafo nel quale viene specificata la differenza tra universo delle aziende a livello nazionale e a livello comunitario. Le innovazioni apportate al questionario di rilevazione rispetto alle precedenti edizioni del Censimento sono presentate in un apposito paragrafo, mentre il questionario stesso è riprodotto alla fine del fascicolo.

Lo svolgimento delle operazioni censuarie viene riassunto nei paragrafi successivi, mettendo in luce le operazioni preliminari eseguite dagli organi censuari e lo sviluppo delle attività di raccolta dei dati che sono stati monitorati in continuo attraverso un sistema di *reporting* condiviso dai principali organi censuari, aventi accesso ad un sito Internet predisposto allo scopo dall'Istat. Altre informazioni sulle attività censuarie sono riassunte in merito alla registrazione controllata e al trattamento informatico dei dati per la loro validazione e correzione.

Nell'ultimo paragrafo della "Introduzione" al fascicolo si dà conto delle modalità di diffusione dei risultati provvisori e definitivi e viene presentato il piano di pubblicazione del 5° Censimento generale dell'agricoltura, in modo da orientare il lettore circa la complessiva offerta informativa predisposta dall'Istat sia su supporto cartaceo che informatico, in questo caso attraverso la disponibilità di un *data warehouse* accessibile dal sito Internet dell'Istituto.

Per facilitare l'interpretazione dei dati riportati nelle tavole statistiche, sono state redatte apposite "Avvertenze", nelle quali viene chiarito il significato dei valori presenti in ciascuna di esse.

Le tavole statistiche di questo fascicolo sono 106 e sono state raggruppate in tre capitoli.

Il Capitolo 1 – Confronti temporali (Universo Italia) – riporta in 10 tavole statistiche i dati del territorio di riferimento del fascicolo, relativi ai principali caratteri rilevati, messi a confronto con i dati risultati dalle evidenze dei censimenti del 1990 e del 1982 in termini di valori assoluti. Vengono presentati anche confronti in termini di indicatori sintetici, quali la superficie media per azienda. Tutti i

confronti sono effettuati con riferimento all'universo Italia che comprende tutte le aziende agricole censite nel territorio di riferimento del fascicolo, quale che sia la loro ampiezza in termini di superficie e di dimensione economica.

Il Capitolo 2 – Dati regionali (Universo Italia) – contiene le elaborazioni effettuate sui risultati aggregati a livello complessivo e per zone altimetriche. I dati considerati nelle 78 tavole statistiche si riferiscono alle informazioni registrate nel questionario di azienda, combinando i diversi caratteri strutturali in relazione all'argomento considerato.

Un primo gruppo di tavole prende in esame le informazioni generali sull'azienda, concernenti la forma giuridica e il sistema di conduzione, inteso sia come rapporto tra impresa e lavoro (forma di conduzione), sia come rapporto tra impresa e proprietà fondiaria (titolo di possesso dei terreni). Fanno parte di questo primo gruppo di tavole anche quelle dedicate alla frammentazione delle superfici aziendali in corpi di terreno.

Gli aspetti relativi all'utilizzazione dei terreni vengono trattati mettendo in luce la destinazione delle superfici alle principali classi di coltivazione dei terreni durante l'annata agraria 1999-2000. In questo ambito sono presentate anche alcune tavole statistiche che espongono i dati relativi alle sole aziende con terreni irrigui. Viene inoltre proposta una dettagliata analisi della viticoltura con riferimento agli impianti secondo la loro natura, la classe di età e il tipo di vitigno.

Le elaborazioni sulle aziende con allevamenti riguardano la consistenza delle specie di bestiame più rilevanti dal punto di vista economico, nonché i ricoveri per animali con riferimento alla loro capienza e alla dotazione di specifiche installazioni.

Alla meccanizzazione aziendale sono riferite numerose tavole che ne descrivono l'intensità e la diffusione distinguendo per tipo di mezzo meccanico e per titolo di utilizzazione (in proprietà, in comproprietà, in conto terzi). Particolare attenzione è dedicata al contoterzismo attivo e passivo che viene esaminato anche in relazione al numero di giornate di lavoro effettuate in azienda.

Le tavole sulla manodopera aziendale riportano i dati differenziati per singole categorie e per genere. L'analisi riguarda il volume di lavoro e il numero di persone che hanno lavorato in azienda durante l'annata agraria 1999-2000. Il tipo di attività lavorativa esercitata fuori dall'azienda agricola dal conduttore e dai suoi familiari è considerata in una specifica tavola. Ulteriori informazioni sono fornite in merito alle caratteristiche socio-demografiche dei conduttori e dei capi azienda, nonché alla composizione della famiglia del conduttore.

Il Capitolo 3 – Dati regionali (Universo CEE) – comprende 18 tavole statistiche elaborate in base al particolare campo di osservazione comunitario, comparabile tra gli stati membri dell'Unione Europea. Esso differisce dall'Universo Italia per il fatto che non comprende le aziende agricole con superficie agricola utilizzata (SAU) inferiore ad un ettaro e con produzione agricola commercializzata inferiore a 4 milioni di Lire (pari a 2.065,83 Euro). Le elaborazioni relative alle aziende che superano almeno uno dei due limiti citati, offrono agli utenti la possibilità di confrontare alcune fondamentali caratteristiche strutturali del settore, anche per zone altimetriche, secondo i due campi di osservazione della rilevazione censuaria: quello nazionale e quello comunitario.

In allegato è riportato un glossario contenente, per ciascuna informazione rilevata con il questionario di azienda, la corrispondente definizione adottata. Per una più agevole consultazione, le singole voci sono riportate in ordine alfabetico.

# Introduzione

## 1. Cenni storici

I censimenti economici hanno l'obiettivo principale di fornire un quadro esaustivo e territorialmente dettagliato delle dimensioni e delle caratteristiche del sistema economico nazionale. Inoltre, essi consentono la predisposizione di archivi delle unità produttive (aziende, imprese, istituzioni) da utilizzare nei periodi intercensuari come basi per l'esecuzione di indagini campionarie, per ricerche e per studi economici e sociali.

Il Censimento generale dell'agricoltura è stato effettuato con riferimento alla data del 22 ottobre 2000. Esso è il quinto svolto in Italia ed ha avuto luogo in una stagione di grande importanza per il settore agricolo, che ha vissuto un riposizionamento strategico di notevole portata. Infatti, la riforma della politica agricola comunitaria, unitamente al varo della cosiddetta "Agenda 2000" e al previsto allargamento dell'Unione Europea a numerosi altri paesi, ha avviato un ripensamento profondo delle strategie di sviluppo del settore, sempre più orientato a svolgere un ruolo multifunzionale, di carattere economico, ambientale e sociale.

Il Censimento del 2000, pur utilizzando una tecnica di rilevazione tradizionale basata sulla conduzione di interviste "faccia a faccia" e salvaguardando la continuità storica rispetto ai censimenti precedenti, ha presentato numerose ed importanti novità rispetto al passato, conseguendo un elevato standard qualitativo dei dati e una più rapida diffusione dei risultati, che costituiscono una base conoscitiva affidabile per la definizione di politiche nazionali e regionali.

Il piano di rilevazione del 5° Censimento generale dell'agricoltura è stato predisposto sulla base delle proposte formulate da un'apposita Commissione di studio istituita presso l'Istituto nazionale di statistica, della quale hanno fatto parte docenti universitari e rappresentanti di amministrazioni pubbliche e di organizzazioni di categoria.<sup>1</sup>

Sul piano dell'organizzazione, il sistema degli organi censuari è stato improntato alla massima integrazione e valorizzazione delle specifiche competenze dei soggetti che svolgono attività statistica sul territorio nazionale, in particolare a livello regionale e comunale, in linea con le recenti riforme amministrative e costituzionali che hanno ridisegnato il ruolo ed i compiti delle autonomie locali nell'ordinamento italiano.

La diffusione dei dati è stata progettata in modo da rispettare la tutela della riservatezza e da utilizzare anche moderni strumenti informatici (*data warehouse on line*) allo scopo di facilitarne l'accesso da parte degli utenti. Infine, va sottolineato come i risultati del Censimento agricolo vengono rilasciati secondo un'articolazione territoriale coerente con quella che verrà adottata nei censimenti generali del 2001 (popolazione, abitazioni, industria e servizi), così da offrire all'utenza (in particolare quella costituita dagli enti locali) una base statistica pienamente integrata sui principali caratteri demografici, sociali ed economici.

---

<sup>1</sup> In tale Commissione erano rappresentate le seguenti Amministrazioni ed Enti: Ministero per le Politiche Agricole e Forestali; Ministero per le Attività Produttive; Ministero dell'Ambiente e della Tutela del Territorio; Ministero dell'Interno; Ministero dell'Economia e delle Finanze; Ministero della Salute; Istituto Nazionale di Economia Agraria; Assessorati all'Agricoltura ed alle Foreste delle Regioni Piemonte, Veneto, Emilia -Romagna, Marche e Sicilia; Unione Italiana delle Camere di Commercio, Industria, Artigianato e Agricoltura; Associazione nazionale comuni italiani; Unione Statistica dei Comuni Italiani; Confederazione generale dell'agricoltura italiana, Confederazione nazionale coltivatori diretti; Confederazione Italiana Agricoltori; Confederazione Produttori Agricoli; Agenzia Nazionale per la Protezione dell'Ambiente; Istituto di Servizi per il Mercato Agricolo

## **2. Le basi giuridiche**

L'obbligo di esecuzione decennale di un censimento dell'agricoltura è previsto dall'art. 2 del regolamento CEE n. 571 del 28 febbraio 1988, modificato dal regolamento CE n. 2467 del 17 dicembre 1996. Queste norme disciplinano la produzione (con cadenza biennale) di informazioni statistiche di carattere strutturale sulle aziende agricole, sulle coltivazioni, sulla consistenza degli allevamenti, sui mezzi meccanici, sul lavoro, ecc., allo scopo di valutare la situazione di un settore fondamentale per l'economia dell'Unione Europea e di seguire l'evoluzione nel tempo della sua struttura produttiva.

Mentre la rilevazione periodica di tali caratteri (che in Italia ha cadenza annuale) è effettuata su base campionaria, il Censimento rileva informazioni strutturali su tutte le aziende agricole, perseguendo anche l'obiettivo di aggiornare lo schedario delle aziende stesse. Di conseguenza sono state rilevate, in ciascun Comune, la consistenza numerica delle aziende agricole, forestali e zootecniche, di qualsiasi ampiezza e da chiunque condotte, nonché le loro fondamentali caratteristiche strutturali. I dati di censimento, inoltre, servono a costruire l'Archivio statistico delle aziende e imprese agricole (ASAIA), in esecuzione del regolamento comunitario n. 2186 del 1993.

Altre disposizioni in materia di statistiche agricole sono contenute in vari regolamenti e direttive dell'Unione Europea e nelle raccomandazioni dell'Organizzazione delle Nazioni Unite per l'alimentazione e l'agricoltura (FAO), tutti atti volti ad ottenere informazioni statistiche omogenee e comparabili a livello europeo e mondiale.

A livello nazionale, le disposizioni di carattere generale in materia di censimenti sono contenute nell'art. 37 della legge 17 maggio 1999 n. 144 e nel relativo regolamento di esecuzione approvato con DPR n.197 del 6 giugno 2000. L'attuale disciplina dell'attività censuaria deriva dalla considerazione della stessa come funzione istituzionale dell'Istat, a differenza dal passato quando i censimenti erano disciplinati autonomamente da un'apposita legge di indizione e finanziamento e da uno specifico regolamento di esecuzione.

L'attività censuaria svolta dalle Regioni e dalla Province autonome di Trento e di Bolzano è oggetto di una separata disciplina stabilita nelle sue linee fondamentali dal Protocollo di intesa stipulato tra l'Istat e la Conferenza dei Presidenti delle Regioni e delle Province autonome il 5 agosto 1999 ed approvato dalla Conferenza Stato-Regioni.

L'attività censuaria si è svolta secondo quanto previsto dalla normativa che regola il trattamento dei dati personali dettata dagli articoli 17 e 18 del regolamento di esecuzione del Censimento e dalla legge n. 675 del 1996 e successive modifiche e integrazioni, in particolare del d.lgs. n. 281 del 1999.

La disciplina delle operazioni tecniche è stata dettata con il Piano di censimento generale, integrato dai piani regionali approvati secondo la procedura prevista dal citato Protocollo di intesa, nonché da specifiche circolari dell'Istat.

Il 5° Censimento generale dell'agricoltura è inserito tra le statistiche di interesse nazionale: esso è incluso nel Programma statistico nazionale, approvato con DPCM del 31 marzo 2000, e nell'elenco delle rilevazioni soggette all'obbligo di risposta previsto dal DPR del 5 luglio 1999, pubblicato nella G.U. n. 194 del 19 agosto 1999.

## **3. La struttura organizzativa**

La rete di rilevazione del Censimento si è articolata su quattro livelli territoriali e ha coinvolto diversi organismi: il livello nazionale è stato costituito dall'Istat e dall'Unione nazionale delle Camere di Commercio; il livello regionale è stato costituito dagli Uffici regionali di censimento, dalle Commissioni tecniche regionali istituite presso le Regioni e le Province autonome e dagli Uffici regionali dell'Istat; il

---

Alimentare; Ente per le Nuove tecnologie, l'Energia e l'Ambiente; Azienda di Stato Interventi nel Mercato Agricolo; Unione Province Italiane; Istituto Nazionale di Sociologia Rurale; docenti universitari.



livello provinciale è stato costituito dagli Uffici provinciali di censimento istituiti presso le Camere di commercio e dai Gruppi tecnici provinciali; il livello comunale è stato costituito dagli Uffici comunali di censimento.

I Prefetti e i Sindaci, con riferimento al territorio di propria competenza, hanno provveduto ad assicurare il buon andamento ed il regolare svolgimento delle operazioni di censimento, secondo quanto disposto dalle vigenti disposizioni di legge e dal regolamento di esecuzione del Censimento stesso.

### Struttura della rete di rilevazione

REGIONI	NUMERO COMUNI AL 22-10-2000	ISPETTORATI PROVINCIALI ISTAT	UNITA' – ORGANI DI CENSIMENTO						
			REGIONI (UCR)		CAMERE DI COMMERCIO (UCP)	COMUNI (UCC)			RILEVATORI
			Responsabili dei coordinatori intercomunali (RPCIC)	Coordinatori intercomunali (CIC)	Responsabili dei coordinatori provinciali (RCP)	Totale	Responsabili (a)	Coordinatori	
Piemonte	1.206	8	29	130	8	1.206	1.206	148	1.619
Valle d'Aosta	74	1	1	8	1	74	74	2	88
Lombardia	1.546	11	36	108	11	1.546	1.546	285	1.811
Trentino-A.A.	339	2	2	32	2	339	339	19	614
Veneto	581	7	29	75	7	626	581	45	1.732
Friuli-V.G.	219	4	7	31	4	219	219	70	413
Liguria	235	4	11	37	4	257	235	22	511
Emilia-R.	341	9	23	59	9	341	341	14	1.066
Toscana	287	10	34	64	10	346	287	59	1.246
Umbria	92	2	12	20	2	114	92	22	499
Marche	246	4	4	52	4	246	246	21	2.939
Lazio	377	5	15	87	5	512	377	135	1.867
Abruzzo	305	4	11	40	4	315	305	10	770
Molise	136	2	6	16	2	136	136	38	340
Campania	551	5	12	105	5	555	551	4	2.230
Puglia	258	5	26	80	5	643	258	385	3.047
Basilicata	131	2	9	35	2	169	131	38	743
Calabria	409	5	5	78	5	511	409	102	1.745
Sicilia	390	9	24	150	9	622	390	232	2.830
Sardegna	377	4	19	100	4	377	377	65	1.016
ITALIA	8.100	103	315	1.307	103	9.154	8.100	1.716	27.126

(a) In 643 Comuni il responsabile di UCC ha anche svolto le funzioni ed i compiti di coordinatore.

Al livello nazionale hanno operato i seguenti organismi:

- Istituto nazionale di statistica*, con l'incarico di provvedere all'effettuazione del Censimento dell'agricoltura. L'Istat, quale titolare della rilevazione, ha esercitato un potere decisorio tecnico e metodologico in ordine all'organizzazione del Censimento e alle sue modalità di svolgimento. In particolare, l'Istat ha impartito agli organismi della rete censuaria le istruzioni necessarie per

l'esecuzione del Censimento e ha sovrinteso a tutte le relative operazioni, adottando i provvedimenti necessari per assicurare il loro regolare e tempestivo svolgimento. L'Istat ha esercitato tali funzioni anche attraverso le sue articolazioni territoriali costituite dagli uffici regionali. Inoltre, l'Istituto si è avvalso della collaborazione degli Uffici di statistica del Sistema statistico nazionale (Sistan) che, in base a quanto stabilito dal regolamento, hanno assunto la qualificazione giuridica di organi di censimento.

- b) L'*Ufficio di statistica di Unioncamere*, facente parte del Sistema statistico nazionale, ha avuto il compito di collaborare con l'Istat e con le Camere di commercio per assicurare il funzionamento degli organi censuari di livello provinciale.

Al *livello regionale* l'organizzazione si è basata su un modello "a geometria variabile" definito dal Protocollo d'intesa Istat-Regioni. In base ad esso il Piano generale di censimento è stato integrato dai singoli piani di censimento regionali approvati dalle Regioni e dalle Province autonome, anche sulla scorta delle valutazioni organizzative, tecniche e metodologiche effettuate dall'Istat.

Il nucleo dell'organizzazione a livello regionale è stato rappresentato dall'Ufficio di censimento regionale (UCR), mentre l'operatività sul territorio di competenza è stata assicurata dalla rete dei coordinatori intercomunali e dei rispettivi responsabili provinciali. L'UCR ha, inoltre, avuto il compito di fornire assistenza e sostegno tecnico alla Commissione tecnica regionale.

Nel dettaglio, il livello regionale è stato rappresentato dai seguenti organismi:

- a) *Ufficio regionale dell'Istat*, con il compito di sovrintendere a tutte le attività svolte dagli organi censuari a livello locale e di verificare l'attuazione dei piani di censimento regionali, con particolare riferimento alla designazione dei coordinatori intercomunali e dei loro responsabili provinciali, alle attività di formazione, istruzione e sensibilizzazione, allo svolgimento delle indagini pilota e di controllo. Gli uffici regionali hanno, inoltre, valutato i rapporti periodici sullo svolgimento delle operazioni censuarie nel territorio di competenza e svolto attività ispettiva.
- b) *Ufficio di censimento regionale (UCR)*, con il compito di curare, in generale, l'esecuzione del piano di censimento dell'Istat e di quello regionale.

Tra le funzioni svolte dagli UCR si segnalano in particolare le seguenti:

- la designazione dei coordinatori intercomunali e dei loro responsabili provinciali;
  - la sensibilizzazione delle istituzioni locali e delle aziende agricole;
  - lo svolgimento di attività di istruzione e di formazione;
  - il monitoraggio delle operazioni;
  - la rendicontazione dei contributi finanziari ricevuti.
- c) *Commissione tecnica regionale*, con il compito di assistere la Regione nella predisposizione del piano regionale di censimento e di sovrintendere al buon andamento delle operazioni censuarie, attraverso la valutazione del monitoraggio delle stesse.
- I compiti specifici assegnati alle Commissioni sono stati:
- la predisposizione del piano regionale e la sua eventuale revisione alla luce delle osservazioni dell'Istat;
  - la valutazione dello stato di attuazione del piano, anche nella fase precedente l'avvio delle operazioni di rilevazione censuaria;
  - la valutazione, sulla base degli aggiornamenti periodici trasmessi dall'UCR, dell'andamento delle attività censuarie;
  - l'individuazione degli interventi da adottare nelle situazioni di ritardo a livello comunale e provinciale.

Al *livello provinciale* hanno operato i seguenti organismi:

- a) *Ufficio di censimento provinciale (UCP)*, istituito presso la Camera di commercio, con il compito di sovrintendere al coordinamento delle operazioni censuarie a livello provinciale. Gli UCP hanno assolto a una funzione di stimolo, raccordo e controllo di tutte le operazioni censuarie svolte dagli Uffici comunali, svolgendo attività di natura organizzativa strumentali all'attività di rilevazione, nonché compiti di istruzione e formazione, di assistenza organizzativa e monitoraggio delle operazioni censuarie, attraverso un apposito collegamento informatico.

Tra i compiti specifici assegnati agli UCP vi sono stati:

- l'organizzazione di riunioni di istruzione sulle attività censuarie;
- la creazione del collegamento telematico con l'Istat per la trasmissione dei dati via Internet;
- il raccordo tecnico-organizzativo con il responsabile provinciale dei coordinatori intercomunali;
- la segnalazione di situazioni critiche all'UCR ed all'Ufficio regionale dell'Istat.

Nelle Province autonome di Trento e Bolzano le funzioni di UCP sono state svolte rispettivamente dal Servizio Statistica della Provincia autonoma di Trento e dall'Istituto provinciale di statistica della Provincia autonoma di Bolzano (ASTAT).

- b) *Gruppo tecnico provinciale*, con il compito di realizzare il collegamento funzionale tra i diversi livelli di responsabilità censuarie presenti a livello provinciale, ai fini della elaborazione del calendario di assistenza tecnica agli UCC, della programmazione di attività e di interventi di diversa natura, nonché di valutazione dell'andamento complessivo del Censimento. Esso è stato formato dal responsabile dell'UCP, da un funzionario dell'Ufficio regionale dell'Istat e dal responsabile provinciale dei coordinatori intercomunali.

Nell'ambito di ciascuna Provincia hanno operato i coordinatori intercomunali e il loro responsabile provinciale, i primi con il compito di provvedere al controllo delle attività di rilevazione effettuate presso le aziende agricole, il secondo con il compito di coordinare le attività di assistenza tecnica alla rilevazione.

Tra le funzioni specifiche dei coordinatori intercomunali era compresa:

- l'istruzione dei coordinatori e rilevatori comunali;
- l'assistenza tecnica nel corso delle attività di rilevazione;
- la redazione di rapporti settimanali.

Tra le funzioni specifiche dei responsabili provinciali figurava:

- l'assegnazione dei Comuni della Provincia di competenza ai singoli coordinatori intercomunali;
- la predisposizione dei programmi di attività dei coordinatori intercomunali;
- l'espletamento di attività di istruzione;
- l'organizzazione delle indagini post-censuarie.

Nella struttura organizzativa il *livello comunale* è stato rappresentato dall'*Ufficio di censimento comunale (UCC)*, con la funzione di rilevazione diretta sul territorio. I principali compiti assegnati all'UCC sono stati:

- la nomina di eventuali ulteriori coordinatori comunali;
- la selezione dei rilevatori;
- l'istruzione ai rilevatori e coordinatori comunali;
- la verifica, controllo e aggiornamento degli elenchi delle unità di rilevazione;
- la raccolta dei dati presso le aziende agricole e il controllo della corretta compilazione dei questionari;
- la comunicazione periodica di informazioni e dati sullo svolgimento delle operazioni censuarie;
- la revisione quantitativa del materiale raccolto e il suo confezionamento per la successiva spedizione ai centri di registrazione.

Alle dirette dipendenze del responsabile dell'UCC hanno operato i coordinatori comunali e i rilevatori. La nomina dei primi era obbligatoria nei Comuni con almeno 600 aziende da censire. I

secondi sono stati impegnati nella misura di uno ogni 150 aziende (o frazione di 150 comunque non inferiore a 100).

Ai coordinatori comunali è stato affidato l'incarico di pianificare, coordinare e controllare l'attività di rilevazione presso le aziende. I rilevatori comunali hanno effettuato la rilevazione presso le aziende agricole, raccogliendo i dati tramite intervista diretta ai conduttori.

#### **4. Le attività di formazione ed istruzione della rete di rilevazione**

A causa dell'articolazione territoriale e della complessità della rete di rilevazione, l'attività di formazione e istruzione dei soggetti coinvolti ha avuto un ruolo determinante per il buon esito delle operazioni censuarie.

Le attività formative hanno coperto l'intera rete di rilevazione con una serie di interventi "a cascata", ricorrendo a più strumenti. Infatti i corsi di istruzione e formazione si sono sviluppati secondo un percorso per fasi successive che ha coinvolto via via destinatari diversi: gli Uffici regionali dell'Istat, gli Uffici di censimento regionali (UCR), gli Uffici di censimento provinciali (UCP), i coordinatori intercomunali e i loro responsabili provinciali e gli Uffici di censimento comunali (UCC) con i loro coordinatori e rilevatori.

Dato l'elevato numero delle persone da formare e la loro distribuzione su tutto il territorio nazionale, nonché la diversità dei fabbisogni formativi, si sono attuati molteplici interventi. Accanto alla formazione in aula si è fatto ricorso anche allo strumento della formazione a distanza, tramite l'utilizzo di appositi strumenti (CD-Rom formativo, pagina dedicata nel sito Internet del Censimento).

Ulteriori interventi di carattere formativo, aggiuntivi rispetto a quelli dedicati alle istruzioni per la rilevazione, si sono svolti nei confronti dei coordinatori intercomunali e dei coordinatori comunali, a cura sia dell'Istat, sia degli Uffici regionali di censimento.

Interventi di verifica della formazione dei rilevatori e di *training on the job* sono stati svolti dai coordinatori intercomunali nel corso delle ispezioni volte a fornire assistenza tecnica agli UCC durante lo svolgimento della rilevazione.

Le istruzioni al personale degli UCR, ai responsabili degli UCP e ai responsabili provinciali dei coordinatori intercomunali sono state effettuate da personale selezionato dall'Istat e da funzionari dell'Istituto.

Le istruzioni ai coordinatori intercomunali sono state trasmesse da personale appartenente all'Istat e agli UCR, nonché dai responsabili dei coordinatori intercomunali. A loro volta, i coordinatori intercomunali, coadiuvati da personale dell'Istat, hanno effettuato gli interventi di istruzione ai coordinatori comunali e ai rilevatori.

#### **5. Il campo di osservazione e l'unità di rilevazione**

Il campo di osservazione del Censimento dell'agricoltura ha considerato tutte le aziende agricole, forestali e zootecniche, di qualsiasi ampiezza e da chiunque condotte. Sono rientrate nel suddetto campo di osservazione anche:

- le aziende agricole degli istituti di ricerca, degli ospedali, delle cliniche, delle comunità religiose, degli istituti penitenziari e delle imprese industriali;
- gli allevamenti di tori e verri da riproduzione, gli allevamenti di cavalli, i centri di incubazione;
- le aziende agricole costituite da prati permanenti e/o pascoli condotti dalle amministrazioni comunali (terreni messi a disposizione, generalmente dietro corresponsione di un canone, per il pascolo di animali appartenenti ad altre aziende).

I terreni destinati ad alcuni usi particolari, se non compresi nella superficie totale di un'azienda agricola attiva, sono stati esclusi dal campo di osservazione del Censimento. Questa esclusione riguarda in particolare:

- i suoli edificabili o comunque non destinati ad uso agricolo;
- i parchi e i giardini ornamentali;
- i terreni completamente abbandonati;
- i piccoli orti familiari, generalmente annessi alle abitazioni, la cui produzione era destinata normalmente all'autoconsumo (salvo il caso in cui la persona che ne disponeva fosse conduttore di azienda agricola; in tal caso l'orto doveva essere considerato parte integrante dell'azienda stessa);
- i piccoli allevamenti a conduzione familiare, costituiti da uno o due capi di bestiame suino, ovino, caprino o da pochi animali di bassa corte (polli, tacchini, oche, conigli ecc.) utilizzati normalmente per autoconsumo (salvo il caso in cui la persona che ne disponeva fosse anche conduttore di azienda agricola; in tal caso questi allevamenti dovevano essere considerati parte integrante dell'azienda stessa).

Sono state inoltre escluse dal campo di osservazione le scuderie, i terreni per l'esercizio dei cavalli da corsa, gli allevamenti di cani, i centri di commercio del bestiame ed i macelli che non praticavano l'allevamento del bestiame. Gli allevamenti ittici (impianti di acquacoltura) sono rientrati nel campo di osservazione del Censimento solo se praticati nell'ambito di un'azienda agricola.

L'unità di rilevazione del Censimento è stata *l'azienda agricola, forestale e zootecnica*, definita come *l'unità tecnico-economica costituita da terreni, anche in appezzamenti non contigui, ed eventualmente da impianti ed attrezzature varie in cui si attua la produzione agraria, forestale o zootecnica ad opera di un conduttore, e cioè persona fisica, società od ente, che ne sopporta il rischio sia da solo (conduttore coltivatore o conduttore con salariati), sia in forma associata.*

Caratteri distintivi fondamentali di un'azienda agricola sono stati pertanto:

- l'utilizzazione dei terreni per la produzione agricola e/o forestale e/o zootecnica: tali terreni potevano essere costituiti da una o più particelle (contigue o no), situate nello stesso Comune oppure in Comuni diversi, anche non confinanti o vicini tra loro;
- la presenza di un conduttore, cioè di una persona fisica, società od ente che sopportava il rischio imprenditoriale connesso con l'attività economica dell'azienda.

Tra le aziende agricole sono state comprese anche quelle prive di terreno agrario ed in particolare:

- le aziende zootecniche nelle quali si allevava bestiame senza utilizzazione di terreno agrario (allevamenti intensivi di bovini, di suini, avicunicoli, ecc.);
- le aziende zootecniche nelle quali il bestiame veniva allevato utilizzando terreni pascolativi appartenenti a Comuni, ad altri enti pubblici od a privati, senza che i terreni potessero configurarsi come elementi costitutivi di dette aziende.

## **6. I criteri per l'individuazione delle aziende agricole**

Le aziende agricole sono state individuate nel Comune, ed in particolare nel foglio di mappa catastale, in cui ricadeva il centro aziendale o, in mancanza di esso, la maggior parte delle particelle catastali costituenti la superficie totale aziendale. Ne consegue che le aziende agricole, i cui terreni erano situati in due o più fogli di mappa catastali dello stesso Comune oppure in due o più Comuni, sono state rilevate dal Comune ove era situato il centro aziendale e, quindi, indicate nel relativo foglio di mappa catastale. Pertanto, il luogo dove era ubicata l'abitazione del conduttore, se non coincidente con il centro aziendale, non ha costituito elemento per l'individuazione di un'azienda agricola, né per l'attribuzione dell'azienda stessa ad un determinato foglio di mappa.

Per *centro aziendale* s'intende il complesso dei fabbricati situati nei terreni dell'azienda agricola e connessi alla sua attività produttiva. Il centro aziendale, in molti casi, comprende le abitazioni del

conduttore e dell'altra manodopera impiegata nei lavori agricoli aziendali, i ricoveri per animali, i locali per l'immagazzinamento dei prodotti (magazzini, sili da foraggio, fienili, ecc.) e quelli per il deposito di macchine ed attrezzi di uso agricolo.

Le aziende pastorali con greggi transumanti, nel caso in cui il conduttore disponeva anche di terreno agrario, sono state individuate nel Comune e foglio di mappa catastale nel quale ricadeva il centro aziendale o la maggior parte delle particelle costituenti la superficie totale aziendale. Se, invece, tali aziende erano prive di terreno agrario (esclusivamente zootecniche), sono state individuate nel Comune e foglio di mappa catastale nel quale erano situati i ricoveri di proprietà dell'azienda; oppure, se l'azienda non possedeva ricoveri propri, nel Comune dove il gregge era stato ricoverato per la maggior parte dell'anno; oppure, se quest'ultimo criterio fosse risultato di difficile adozione, nel Comune dove il gregge si trovava alla data di riferimento del Censimento.

Ai fini del censimento, per individuare le aziende agricole si è fatto riferimento ai conduttori e non ai proprietari o intestatari dei terreni, in quanto:

- il proprietario o intestatario dei terreni non è necessariamente conduttore di azienda agricola, termine con il quale si intende la persona fisica, società o ente, che, in quanto responsabile giuridico ed economico, sopporta il rischio della gestione aziendale, indipendentemente dal titolo di possesso dei terreni;
- i terreni di proprietà o intestati a soggetti diversi possono essere condotti da un'unica azienda agricola.

I censimenti generali del 2000-01 prevedono di incrementare in misura significativa il dettaglio territoriale disponibile nella georeferenziazione dei dati, con l'obiettivo di potenziare la capacità informativa dei dati raccolti. In particolare, Il 5° Censimento generale dell'agricoltura, che copre con il suo campo di osservazione il territorio extraurbano, ha adottato per la prima volta come livello minimo di aggregazione dei dati il foglio di mappa catastale, che ha il vantaggio di essere un riferimento facilmente individuabile sia per i rispondenti che per gli utenti finali e corrisponde ad un livello di dettaglio ottimale, ad esempio, per le esigenze di analisi della pianificazione territoriale. La disponibilità dei dati elementari aggregati per foglio di mappa consentirà di ottenere proiezioni cartografiche molto accurate dei risultati censuari: dalla semplice localizzazione delle aziende agricole e dei relativi terreni a mappe tematiche sull'utilizzazione del suolo e sulla distribuzione delle caratteristiche strutturali e tipologiche delle aziende.

## **7. Il questionario di rilevazione**

Nella progettazione del questionario di azienda si è tenuto conto di esigenze diverse: la domanda di informazioni da parte dell'utenza; l'obbligo di rispondere alle esigenze internazionali (FAO e UE) secondo un prestabilito elenco di caratteristiche da rilevare; l'esigenza di mantenere la confrontabilità dei risultati con quelli delle precedenti rilevazioni censuarie; la necessità di indagare fenomeni attuali di interesse nazionale e locale; la limitazione degli oneri di risposta per i rilevatori, e, soprattutto, per le aziende stesse.

Il questionario di rilevazione adottato per il 5° Censimento generale dell'agricoltura ha rappresentato una soluzione di equilibrio tra queste esigenze. Una volta assicurata la sua corrispondenza al quadro informativo richiesto dai regolamenti europei, esso è stato redatto apportando integrazioni finalizzate a rispondere alle molteplici esigenze informative nazionali e locali.

Il compito di definire i contenuti rispondenti a tali esigenze è stato affidato ad una apposita sottocommissione nell'ambito della Commissione di studio avente l'incarico di formulare proposte in merito agli aspetti organizzativi, metodologici e tecnici per il 5° Censimento generale dell'agricoltura. Le attività svolte al riguardo nel corso di circa un anno hanno consentito l'approntamento di un questionario di azienda, che, oltre a consentire una soddisfacente comparabilità dei risultati nel tempo,



ha esteso le informazioni su fenomeni maggiormente esplicativi della nuova realtà agricola. In esso sono stati mantenuti molti dei quesiti già rilevati nel 1990, compresi quelli relativi alla viticoltura, ed inserite alcune interessanti novità.

In particolare, i nuovi quesiti hanno riguardato:

- la ulteriore suddivisione della superficie aziendale secondo il titolo di possesso dei terreni: proprietà, affitto (Legge 203/82) e uso gratuito;
- una maggiore articolazione della forma giuridica delle aziende (persona fisica, società, cooperativa, associazione di produttori, Ente pubblico);
- più specifiche informazioni sulla tenuta della contabilità aziendale;
- la rilevazione della superficie utilizzata per attività extragricole (turismo, sport, ecc.);
- la capacità lavorativa oraria degli impianti per la lavorazione e/o trasformazione in azienda dei prodotti delle coltivazioni;
- la consistenza degli "altri" allevamenti, la produzione del latte distinta per specie, l'impiego del latte munto e i prodotti ottenuti dalla lavorazione del latte in azienda;
- riguardo al lavoro aziendale, la posizione nella professione dei componenti la famiglia del conduttore e la distinzione della "altra manodopera aziendale" tra operai e dirigenti e impiegati, nonché la loro distinzione per genere;
- alcune informazioni sulle pratiche colturali e sui sistemi utilizzati per la fertilizzazione dei terreni;
- le produzioni di qualità, sia vegetali che zootecniche.

## **8. Epoca di riferimento dei dati**

Fanno riferimento all'annata agraria 1° novembre 1999 – 31 ottobre 2000 i dati relativi a: vendita dei prodotti dell'azienda; contabilità; utilizzazione dei terreni; lavoro; mezzi meccanici; contoterzismo; attrezzature informatiche; rapporti con l'esterno.

Fanno riferimento alla data del 22 ottobre 2000 i dati relativi a: forma di conduzione; forma giuridica; credito agrario; adesione ad organismi associativi economici; parchi ed aree protette; ricoveri; superficie totale; superficie agricola utilizzata; consistenza degli allevamenti; fabbricati ed abitazioni.

La condizione professionale del conduttore, dei familiari, dei parenti e del capo azienda si riferisce a quella posseduta nella settimana precedente il 22 ottobre 2000. Fanno riferimento all'anno solare 2000 i dati relativi alla produzione del latte.

## **9. L'aggiornamento degli elenchi comunali delle aziende agricole**

Sul piano tecnico-metodologico, il problema di maggior rilevanza nell'esecuzione di un censimento generale dell'agricoltura è connesso con l'identificazione delle aziende e con l'obiettivo di massimizzare il grado di copertura della rilevazione, dato il notevole riflesso che tale operazione riveste nel dimensionamento numerico del collettivo di osservazione.

Le operazioni di aggiornamento si sono articolate nelle seguenti fasi:

- produzione dell'elenco delle aziende agricole, forestali e zootecniche, risultanti nello schedario Istat e dell'elenco dei soggetti risultanti in archivi e/o registri di fonte amministrativa e non individuati tra i conduttori delle aziende agricole, forestali e zootecniche dello schedario Istat
- individuazione delle aziende agricole, forestali e zootecniche "ancora esistenti", "non più esistenti" e "di nuova costituzione" (rispetto all'elenco, basato sul Censimento del 1990);
- per ciascuna azienda agricola risultante negli elenchi come "ancora esistente" o "di nuova costituzione", indicazione dell'ubicazione del centro aziendale o, in assenza di esso, della località dove ricadeva il maggior numero di particelle dei terreni costituenti l'azienda agricola. Tale località

poteva essere distinta dal domicilio del conduttore, ove quest'ultimo non coincidesse con l'ubicazione del centro aziendale. Per le aziende "ancora esistenti" dovevano essere verificati, modificati ed eventualmente integrati i dati personalizzati a cura dell'Istat;

- per ciascuna azienda agricola "ancora esistente" o "di nuova costituzione", indicazione delle superfici ricadenti nel Comune, distintamente per i terreni situati nello stesso foglio di mappa catastale del centro aziendale e per quelli ricadenti in altri fogli di mappa dello stesso Comune o di altri Comuni, con la specificazione, per ciascuna azienda, del numero complessivo delle particelle catastali che ne costituivano la superficie. Per le aziende prive di terreno agrario (esclusivamente zootecniche) si doveva indicare il Comune e il foglio di mappa catastale ove erano situati i ricoveri di proprietà dell'azienda; oppure, se l'azienda non possedeva ricoveri propri, il Comune dove erano ricoverati i capi di bestiame per la maggior parte dell'anno; oppure, se quest'ultimo criterio risultava di difficile adozione, il Comune dove gli allevamenti si trovavano al momento della verifica effettuata per l'aggiornamento;
- scambi di informazioni tra Comuni sulle superfici di aziende con parte dei terreni localizzati in Comuni diversi;
- compilazione dei riepiloghi delle superfici di foglio di mappa catastale e comunali e verifica del grado di copertura raggiunto.

Per agevolare i compiti degli Uffici comunali, l'Istat ha fornito a ciascuno di essi un apposito Manuale contenente il piano completo dell'aggiornamento con le istruzioni da seguire per le diverse operazioni da effettuare. Inoltre l'Istat ha inviato a ciascun Comune un CD multimediale con finalità di comunicazione generale sui censimenti 2000 – 2001, unitamente ad un apposito *software*, le cui procedure hanno consentito la compilazione automatica di alcuni modelli man mano che il Comune procedeva alle previste operazioni di aggiornamento degli elenchi.

Alle operazioni di aggiornamento hanno contribuito l'Istat, i Comuni e le Camere di Commercio, ciascuno con ruoli e compiti ben definiti.

Prima di avviare le operazioni di aggiornamento l'Istat ha effettuato un preliminare processo di integrazione e/o sovrapposizione dei dati anagrafici e strutturali contenuti nei principali archivi amministrativi di interesse agricolo, ha predisposto la metodologia, sviluppato le procedure informatiche di acquisizione e trattamento delle informazioni aggiornate, prodotto il materiale per l'aggiornamento stesso su supporto cartaceo ed informatico, nonché sottoposto a verifica di fattibilità tutte le modalità tecniche ed organizzative dell'operazione.

In particolare l'aggiornamento delle liste si è basato su una verifica preliminare dell'archivio censuario riferito al 1990, svolta mediante l'uso di archivi anagrafici delle aziende aggiornati al 1997 e al 1998 e provenienti dal Sistema informativo agricolo nazionale (SIAN), dall'anagrafe tributaria del Ministero delle Finanze, dal registro delle imprese agricole tenuto presso le Camere di Commercio e dall'archivio residente presso l'AIMA (attualmente AGEA). Tale operazione di aggiornamento e di "incrocio" tra archivi (analoga a quella posta alla base dell'Archivio statistico delle imprese attive, ASIA) è stata estremamente complessa, in quanto il Censimento del 1990 non aveva rilevato il codice fiscale delle aziende agricole (o dei relativi conduttori). Di conseguenza, per effettuare le verifiche sono state utilizzate altre "chiavi", quali la localizzazione e la denominazione dell'azienda, tutti elementi certamente meno sicuri del codice identificativo.<sup>2</sup>

L'analisi integrata degli archivi sopra menzionati<sup>3</sup> ha consentito di "rintracciare" circa 1.400.000 aziende censite nel 1990, informazione questa che è stata fornita ai Comuni per rendere più agevole il loro lavoro di aggiornamento degli elenchi. D'altra parte, i Comuni hanno ricevuto anche un elenco di

<sup>2</sup> Per essere trattato in modo efficace, l'archivio del 1990 e gli archivi integrativi sono stati preliminarmente sottoposti ad una "normalizzazione", cioè ad un trattamento statistico finalizzato ad assicurare che i caratteri in essi contenuti fossero resi omogenei e confrontabili tra loro.

<sup>3</sup> L'operazione di *linkage* tra i diversi archivi, su cui si baserà anche in futuro la costruzione e l'aggiornamento annuale dell'Archivio statistico delle aziende e delle imprese agricole (ASAIA) ha costituito, naturalmente, solo il primo passo del lavoro, cui sono seguite approfondite analisi di carattere statistico volte all'individuazione dei soggetti effettivamente titolari di un'attività agricola rientrante nel campo di osservazione del censimento.

circa 1.800.000 altri soggetti presenti negli archivi amministrativi, per i quali è stato impossibile procedere all'abbinamento automatico e preventivo con le unità contenute nell'archivio censuario del 1990. In alcuni casi si è trattato effettivamente di nuove aziende, ma in molti altri il mancato abbinamento è dipeso unicamente dalla assenza del codice identificativo nell'archivio del 1990.

L'operazione di aggiornamento è poi proseguita sul territorio a cura dei Comuni. Anche le Camere di Commercio, attraverso i propri Uffici di statistica, hanno partecipato all'operazione, svolgendo attività di coordinamento e monitoraggio in collegamento telematico con l'Istat.

Le modalità tecniche ed operative da seguire per l'aggiornamento sono state descritte in un apposito fascicolo contenente il Piano completo delle operazioni.

Con la circolare n.38 del 15 ottobre 1999 prot. 10465, sono stati disposti i criteri e le modalità per la costituzione degli Uffici di censimento comunali e provinciali, precisandone compiti e funzioni per l'aggiornamento.

Entro il mese di giugno 2000, tutti i Comuni, ad eccezione di pochi per i quali si è reso necessario prorogare la scadenza al mese di agosto, hanno trasmesso all'Istat tutto il materiale su supporto informatico e cartaceo. Il materiale pervenuto soltanto su supporto cartaceo, dopo i necessari controlli quantitativi e qualitativi presso l'Istat, è stato sottoposto a registrazione *in service*. Appena registrato, il materiale è stato elaborato al pari di quello pervenuto su supporto informatico, in modo da ottenere gli elenchi definitivi comunali, per foglio di mappa catastale. Questo ha costituito l'area di riferimento da assegnare successivamente a ciascun rilevatore per la raccolta dei dati mediante somministrazione del questionario aziendale.

I file contenenti i dati identificativi dei conduttori, integrati con quello di superficie totale dell'azienda, da inviare ai Comuni come elenchi definitivi, sono stati approntati dall'Istat nel periodo luglio - settembre 2000 e sono stati utilizzati anche per la personalizzazione dei questionari di rilevazione.

## **10. Le indagini pilota pre-censuarie**

Al fine di risolvere le problematiche relative alla localizzazione delle aziende agricole e dei loro terreni, all'aggiornamento delle liste comunali di aziende, nonché alla messa a punto degli strumenti di rilevazione, sono state realizzate nel periodo pre-censuario tre indagini pilota:

1. *localizzazione e georeferenziazione dei terreni aziendali*: l'indagine è stata effettuata nel periodo novembre 1998 – gennaio 1999 per verificare le difficoltà incontrate dai Comuni nell'individuare le aziende agricole e nel localizzare i loro terreni. Hanno partecipato volontariamente 10 Comuni in totale; in particolare, 3 Comuni delle Marche, 5 dell'Emilia-Romagna e 2 della Toscana. Con questa indagine è stata verificata anche la possibilità di utilizzare, per la prima volta nel settore delle statistiche agricole, la documentazione catastale. Il materiale di base per l'esecuzione dell'indagine pilota (elenchi delle aziende agricole e dei soggetti da rilevare) è stato fornito dall'Istat) mentre la documentazione catastale è stata acquisita dai Comuni interessati all'indagine. Per agevolare il compito ai Comuni partecipanti l'Istat ha redatto un apposito manuale di istruzioni.
2. *aggiornamento dell'archivio Istat delle aziende agricole*: questa seconda indagine pilota è stata effettuata nel periodo aprile – maggio 1999 al fine di valutare la fattibilità delle operazioni di individuazione delle aziende agricole finalizzata all'aggiornamento degli elenchi. Ad essa hanno partecipato gli stessi Comuni già coinvolti nella prima indagine pilota, integrati da altri 22 in modo da rispettare criteri di rappresentatività per grandi circoscrizioni territoriali.

La metodologia seguita per questa seconda indagine pilota è stata simile a quella adottata per la prima. Tuttavia, tenuto conto che un aggiornamento esaustivo degli elenchi non può essere realizzato se non a seguito di un accurato e completo scambio di informazioni tra Comuni confinanti, tra i 30 sono stati scelti 2 Comuni "nucleo" con i rispettivi Comuni "satelliti" in numero di

8. In termini di numero di aziende agricole da aggiornare con l'indagine pilota, la selezione ha riguardato 5 Comuni con un numero consistente di aziende censite nel 1990 (Comuni "grandi" con oltre 1.000 aziende), 7 altri di "media dimensione" (500 - 1.000 aziende) e 20 di "piccola dimensione" (meno di 500 aziende).

Per i Comuni di grande e media dimensione l'indagine ha consentito di sperimentare le diverse modalità di assunzione delle informazioni dal conduttore, di verificare l'utilizzazione della cartografia più opportuna e di valutare le difficoltà inerenti la localizzazione dei terreni aziendali, nonché i tempi di esecuzione dell'operazione. Per 20 Comuni non erano previsti scambi di informazioni con i Comuni limitrofi, per i 2 Comuni "nucleo" sono state effettuate tutte le fasi dell'operazione di aggiornamento, sino alla completa verifica del grado di copertura raggiunto. Gli 8 Comuni "satelliti", infine, hanno proceduto all'aggiornamento degli elenchi di loro competenza, all'individuazione ed attribuzione delle aziende agricole e dei relativi terreni ai rispettivi fogli di mappa catastali ed allo scambio di informazioni con il corrispondente Comune "nucleo".

Anche per questa seconda indagine l'Istat ha approntato tutto il materiale di base su supporto cartaceo ed informatico, nonché la redazione di un apposito fascicolo di istruzioni.

3. *controllo della qualità degli elenchi aziendali e test del questionario di azienda agricola*: allo scopo di completare le attività preparatorie del Censimento, nel mese di maggio 2000 è stata condotta la terza indagine pilota, finalizzata a valutare le caratteristiche del questionario di rilevazione ed a verificare la qualità degli elenchi aziendali approntati con l'aggiornamento dell'archivio Istat. La rilevazione è stata affidata agli Uffici regionali di censimento (UCR). Essa ha riguardato circa 2.700 unità dislocate in 43 Comuni. Per l'esecuzione dell'indagine pilota gli UCR si sono avvalsi di proprio personale dipendente.

Sono stati utilizzati due modelli: il primo (Mod. ISTAT SME1) per stabilire l'appartenenza dell'unità oggetto dell'indagine pilota al campo di osservazione del Censimento; il secondo che riproduceva il questionario di azienda agricola (Mod. ISTAT CEAGR1) da somministrare alle unità risultate appartenenti al campo di osservazione a seguito dell'accertamento effettuato dal rilevatore.

Alla fine dell'intervista il rilevatore ha redatto per ciascuna azienda agricola intervistata un rapporto (Mod. ISTAT CEAGR RIL1), nel quale è stato precisato il grado di difficoltà riscontrato nella compilazione del questionario di azienda, il tempo di durata dell'intervista e la completezza e chiarezza delle istruzioni predisposte dall'Istat e delle definizioni adottate.

## **11. Le operazioni preliminari della rete di rilevazione**

Preliminarmente alla raccolta dei dati presso i conduttori d'azienda, l'Istat ha fornito a ciascun Comune il materiale necessario allo svolgimento della rilevazione censuaria ed in particolare:

- a) l'elenco delle aziende agricole da intervistare (Mod. ISTAT CEAGR 201), nel quale sono state riportate le aziende individuate con l'aggiornamento degli archivi statistici ed amministrativi, distinte per foglio di mappa catastale;
- b) elenchi aggiuntivi contenenti le indicazioni sui conduttori domiciliati in luogo diverso dall'ubicazione del centro aziendale;
- c) i questionari di azienda agricola (Mod. ISTAT CEAGR 1) in bianco, secondo il numero delle aziende da censire, integrato da una congrua scorta;
- d) le etichette autoadesive con la pre stampa dei caratteri identificativi dei conduttori ai quali somministrare il questionario per le aziende agricole individuate in fase di aggiornamento; per le eventuali aziende nuove (o non identificate nel corso dell'aggiornamento) sono state fornite etichette in bianco, le quali contenevano soltanto i codici e le denominazioni della Provincia e del Comune ed un apposito codice di azienda;

- e) un congruo numero di copie del manuale di istruzioni per la rilevazione, contenente le definizioni, le modalità tecnico-operative e le disposizioni per la raccolta dei dati;
- f) un congruo numero di CD-rom per la formazione dei rilevatori;
- g) il materiale e i modelli accessori da utilizzare per lo svolgimento delle operazioni e per la spedizione del materiale censuario, al termine delle operazioni stesse.

Sempre nel periodo precedente la rilevazione, gli UCC hanno svolto alcune operazioni preparatorie, come la predisposizione del materiale per ciascun rilevatore e la definizione degli "itinerari di sezione" per i rilevatori. Di particolare rilievo, in tale ambito, sono stati i casi in cui vi era differenza tra l'ubicazione dell'azienda e il domicilio del conduttore. Al fine di agevolare gli UCC nella rilevazione di queste aziende, l'Istat ha trasmesso agli UCC, su supporto informatico, la lista dei "conduttori con domicilio in Comune diverso da quello di rilevazione".

Inoltre, per agevolare il compito dei rilevatori e dei rispondenti, molti Comuni hanno fornito a ciascun rilevatore una copia del foglio di mappa catastale di competenza, unitamente ad una copia del quadro di unione dei fogli di mappa in cui si ripartisce il territorio comunale. Ciò ha consentito al rilevatore di individuare più facilmente l'ubicazione delle aziende e la distribuzione dei loro terreni sul territorio. In questo modo si è anche agevolato il rispondente nella collocazione delle diverse attività aziendali in ciascun foglio di mappa.

## 12. Le attività di raccolta dei dati

All'inizio del mese di ottobre 2000 gli UCC hanno ricevuto il materiale necessario allo svolgimento della rilevazione censuaria. A partire dal 23 ottobre 2000, i rilevatori hanno condotto personalmente le interviste con i conduttori delle aziende agricole secondo un calendario programmato sulle seguenti scadenze di conclusione della rilevazione sul campo: 22 novembre 2000 per i Comuni con meno di 100 aziende da censire e 31 dicembre 2000 per i Comuni con 100 o più aziende da censire.

La concentrazione dei tempi previsti per la raccolta dei dati in circa 60 giorni lavorativi ha richiesto l'impiego di più personale rispetto al precedente censimento.

La revisione dei questionari di rilevazione da parte dei coordinatori comunali è stata effettuata, di norma, giornalmente presso l'UCC, subordinatamente alla consegna quotidiana dei questionari compilati da parte dei rilevatori. L'attività di revisione si è svolta nel periodo dal 23 ottobre 2000 al 12 gennaio 2001, anche con l'ausilio dei coordinatori intercomunali, i quali hanno visitato periodicamente gli UCC, così da risolvere eventuali dubbi ed offrire assistenza tecnica alla rilevazione.

A questo stesso scopo l'Istat ha attivato durante il periodo della rilevazione censuaria due numeri verdi di *help-desk* delle operazioni di raccolta dei dati destinati uno agli operatori istituzionali della rete censuaria e l'altro ai rispondenti.

Il primo è stato gestito dagli Uffici regionali dell'Istat, mentre il secondo è stato affidato ad un *call center* specializzato che ha operato sull'intero territorio nazionale. In entrambi i casi, comunque, l'Istat ha provveduto a predisporre preliminarmente un numero molto consistente di risposte a fattispecie di quesiti (oltre 700 per il primo e più di 35 per il secondo), opportunamente ripartiti nell'ambito di tre differenti tipologie (amministrativa, metodologica e tecnico-informatica). Il ricorso a tali numeri verdi è stato consistente: a quello destinato agli operatori di censimento sono pervenute 6.416 chiamate, di cui 4.235 da parte degli UCC, a quello destinato agli altri soggetti sono pervenute 4.233 chiamate.

Non appena revisionati tutti i questionari di azienda compilati dai rilevatori, gli UCC hanno provveduto alla redazione dei prospetti riepilogativi contenenti i dati relativi alle principali variabili rilevate a livello di foglio di mappa (Mod. ISTAT RIEP 1). Man mano che la compilazione dei prospetti riepilogativi è stata terminata, e comunque entro febbraio 2001, l'UCC ha provveduto a riepilogare tali prospetti a livello comunale, compilando l'apposito modello predisposto dall'Istat (Mod. ISTAT RIEP 2) che è stato inviato all'UCP competente per territorio. I modelli riepilogativi per Comune hanno

consentito all'Istat di elaborare e diffondere alcuni risultati preliminari l'8 marzo 2001 e quelli provvisori il 20 giugno 2001.

La verifica del buon andamento delle operazioni censuarie è stata svolta attraverso un sistema di monitoraggio basato su rapporti periodici inoltrati dagli UCC agli UCP. Tali rapporti sono stati immessi da questi ultimi nella rete telematica appositamente predisposta e sono stati resi disponibili in tempo reale agli uffici di censimento regionali (UCR) ed all'Istat. Più in dettaglio, il monitoraggio ha previsto le seguenti attività:

- a) gli uffici di censimento comunali:
  - hanno comunicato al competente UCP l'inizio della raccolta dei dati;
  - in funzione della numerosità aziendale di competenza, hanno inviato via fax o per via telematica, al competente UCP l'apposito modello con la comunicazione del numero dei questionari compilati, evidenziando anche il numero delle aziende viticole e zootecniche;
  - al termine della raccolta dei dati hanno trasmesso all'UCP gli appositi modelli, nei quali sono stati indicati, tra l'altro, il numero definitivo delle aziende censite, il numero delle aziende per le quali non è stato possibile condurre l'intervista, il numero delle aziende viticole e zootecniche, queste ultime distinte per gli allevamenti bovini, suini, ovini ed altri tipi, alcuni ulteriori dati riassuntivi a livello comunale;
- b) i responsabili provinciali dei coordinatori intercomunali: hanno inoltrato all'UCP e all'UCR competenti per territorio, mediamente ogni 14 giorni, un rapporto sull'attività svolta dai coordinatori intercomunali di propria competenza, compilando l'apposito modello predisposto dall'Istat; tale modello ha fornito per ogni coordinatore intercomunale il numero delle visite effettuate presso ciascun Comune di competenza, il numero dei questionari revisionati unitamente ai rilevatori e ai coordinatori comunali, il grado di difficoltà riscontrato dai rilevatori nella compilazione delle diverse sezioni dei questionari di rilevazione, nonché i problemi eventualmente riscontrati nell'attività dei Comuni;
- c) gli Uffici di censimento provinciali: hanno provveduto all'inserimento nella rete Internet delle informazioni ricevute dagli UCC e dai responsabili dei coordinatori intercomunali, impegnandosi tempestivamente a risolvere i problemi che emergevano dal monitoraggio;
- d) gli Uffici di censimento regionali: hanno riepilogato a livello regionale le informazioni ricevute dagli Uffici di censimento provinciali, utilizzando i prospetti appositamente predisposti dall'Istat, trasmettendoli per via telematica all'Istat ed alla competente Commissione tecnica regionale; essi sono, inoltre, intervenuti tempestivamente per la risoluzione dei problemi evidenziati dal monitoraggio, collaborando strettamente con gli UCP e gli Uffici regionali dell'Istat.

Il monitoraggio telematico è stato svolto utilizzando la rete Internet come struttura di trasmissione, limitando però l'accesso alle aree di monitoraggio ai soli soggetti autorizzati. In questo modo è stato possibile assicurare in tempo reale la condivisione delle informazioni relative allo stato di avanzamento delle operazioni censuarie tra tutti i soggetti della rete territoriale.

Al termine delle operazioni di rilevazione, gli UCC hanno confezionato tutto il materiale utilizzato per la raccolta dei dati, secondo le istruzioni trasmesse dall'Istat. Anche le operazioni di trasmissione del materiale sono state monitorate mediante apposite comunicazioni veicolate dalla rete telematica.

### **13. La registrazione controllata**

La registrazione dei dati su supporto informatico è stata eseguita presso 6 centri distribuiti sul territorio nazionale. Tale attività è stata svolta dai centri applicando piani di registrazione controllata predisposti secondo norme tecniche, operative e di sicurezza stabilite dall'Istat che ha provveduto anche a verificarne l'applicazione. Ciò ha consentito di garantire la completa omogeneità tra le operazioni effettuate dai diversi centri.



Le regole di registrazione dei dati sono state impostate in modo da garantire la maggiore conformità possibile tra le informazioni memorizzate sul supporto informatico ed il questionario cartaceo. Inoltre, nel *software* di registrazione dei dati sono state introdotte alcune regole di incompatibilità con lo scopo di evidenziare particolari incongruenze. Compito dell'operatore è stato di verificare se l'errore segnalato fosse dovuto ad una errata digitazione oppure ad una errata compilazione del questionario. Nel primo caso l'operatore era tenuto a correggere l'errore introdotto; nel secondo, invece, doveva confermare la registrazione effettuata e segnalare la situazione anomala, secondo una opportuna sintassi, su un file di errori che è stato consegnato all'Istat insieme ai dati registrati.

I supporti informatici contenenti i dati registrati per ciascuna Provincia sono stati sottoposti dall'Istat ad una serie di controlli tecnici a campione che hanno garantito il rispetto degli standard di qualità della registrazione effettuata. In questo modo i livelli accertati di errore nella registrazione non hanno superato le soglie prestabilite per la validità dell'operazione.

La registrazione era stata inizialmente fissata nel periodo maggio - settembre 2001; tuttavia, alcune difficoltà tecniche riscontrate presso alcuni centri non hanno consentito il pieno rispetto della tempistica inizialmente predisposta, ritardando così la disponibilità presso l'Istat dei dati registrati per alcune Regioni.

#### **14. Il trattamento informatico dei dati**

Espletati i necessari controlli amministrativi e tecnici dei dati contenuti sul supporto informatico provinciale, i record registrati sono stati sottoposti ad un programma di controllo (piano di incompatibilità) che prevedeva l'imposizione automatica, sotto determinate condizioni, di notizie mancanti e la correzione di notizie registrate nei casi di accertata incongruenza.

Il controllo automatico dei dati qualitativi (mutabili) è stato effettuato con tabelle decisionali a doppia o multipla entrata (adottando come criteri di base le definizioni censuarie dei singoli quesiti) e con tabelle di correzione che, secondo combinazioni di risposte non compatibili, prevedevano quale risposta si dovesse ritenere non fondamentale e consentivano l'imposizione della relativa correzione. In caso di combinazioni di tre o più risposte incompatibili, si è corretto il minor numero di risposte necessarie a ristabilire la compatibilità tra esse.

Tabelle decisionali e di correzione per area geografica sono state impostate per quelle coltivazioni la cui presenza è limitata solo in aree geoclimatiche definite. Il controllo automatico dei dati quantitativi (variabili) è stato effettuato con i metodi dell'operatore logico e della funzione di controllo.

Per numerose variabili del questionario di azienda è stata verificata la relazione dell'operatore uguaglianza o disuguaglianza (maggiore o minore). Ad esempio, la superficie irrigata di una coltivazione non può essere superiore alla superficie complessiva della coltivazione stessa, la quantità di latte trasformato deve essere minore o uguale alla quantità di latte munto, e così via.

Maggiormente applicata è stata la funzione di controllo, considerato l'elevato numero di variabili soggette a quadratura con la funzione "addizione". Ad esempio, la somma delle singole superfici deve essere uguale alla superficie totale aziendale; la somma del numero dei capi delle singole categorie di bestiame bovino deve essere uguale al numero totale di capi bovini, e così via.

Inoltre, le risposte ai quesiti del questionario sono in prevalenza non obbligatorie. Ove però sono risultate presenti una o più risposte non obbligatorie, ciò ha implicato il controllo di presenza di risposta ad altro quesito.

Una volta verificata l'esistenza della condizione di errore, è stato automaticamente corretto il campo del *record* relativo al quesito affetto da errore. Nel caso di controlli tra più campi appartenenti allo stesso *record* o a *record* diversi relativi ad uno stesso questionario, sono stati scelti uno o più campi come fondamentali ed i rimanenti campi sono stati oggetto di correzione.

La procedura descritta ha permesso di ottenere come risultato una sufficiente minimizzazione della differenza tra i dati aggregati osservati e i dati aggregati reali.

Dal supporto informatico così ottenuto sono state elaborate delle tavole di controllo contenenti i principali caratteri delle aziende agricole rilevati con il questionario di azienda ed i possibili confronti con quelli del precedente Censimento del 1990, secondo i livelli territoriali previsti.

Un'analisi approfondita dei dati contenuti nelle tavole suddette ha consentito l'individuazione di "aziende anomale" (aventi cioè delle caratteristiche sostanzialmente diverse rispetto a quelle desumibili anche da altre fonti) da sottoporre ad ulteriori controlli ed eventuali correzioni parametriche o interattive.

Dopo l'ultimazione delle precedenti fasi di controllo critico e di analisi dei dati, si è proceduto alla costruzione di una struttura, tipo *data warehouse*, per la costruzione delle tavole statistiche. Tale struttura prevede la trasposizione dei dati dalla forma tipo "questionario" ad una forma più idonea per l'interrogazione dei microdati (Tabelle dei fatti).

I dati, infatti, presentavano una struttura studiata per fornire il massimo della *performance* in fase di inserimento, *check* e controllo. Detta struttura è del tutto inadatta per la produzione veloce di tavole statistiche e per l'analisi; a tal proposito si è resa necessaria la creazione di 21 tabelle dei fatti che aggregano settorialmente e per argomenti i dati di rilevazione, riclassificando ove necessario le voci e aggregando per classi e settori previsti dal piano di diffusione. Queste tabelle hanno alimentato tutti i processi di creazione dei volumi cartacei, della stampa su richiesta (*Print on demand*) e della produzione delle tavole sul *web*.

Le tabelle dei fatti sono le fonti che alimentano ulteriori strutture di dati (*datamart*) più sintetiche (a livello di Comune) che vengono poi date in *input* alle procedure informatiche preposte alla consultazione libera.

Sui *datamart* tutti i dati "sensibili" (a norma della Legge 675 a tutela della *privacy*) sono stati oscurati, al fine di preservare il segreto statistico. Gli elaborati prodotti sono stati realizzati parametrizzando il livello territoriale, in modo da produrre agevolmente le tavole a livello provinciale, regionale e nazionale.

## 15. Il piano di diffusione dei risultati

Tenuto conto del Protocollo di intesa tra Istat e Conferenza dei Presidenti delle Regioni e di quanto previsto dall'articolo 17 del regolamento di esecuzione del Censimento l'Istat ha fornito agli Uffici di statistica delle Regioni che ne hanno fatto richiesta i file dei dati definitivi, privi dei caratteri anagrafici, relativi alle singole unità di rilevazione per il territorio di rispettiva competenza. Ciò ha permesso di programmare la diffusione dei dati secondo modalità articolate nei tempi, negli strumenti e nei contenuti. In particolare, i dati provvisori del Censimento sono stati diffusi dall'Istat in due occasioni. Con la prima l'Istat ha diffuso l'8 marzo 2001 una "Statistica in breve" con alcuni dati preliminari relativi al numero complessivo di aziende agricole ed alla loro distribuzione per Regione. Successivamente l'Istat ha prodotto una seconda "Statistica in breve", che ha diffuso il 20 giugno 2001, con i dati provvisori a livello nazionale e regionale riferiti al numero delle aziende con e senza superficie agricola utilizzata (SAU), secondo le principali forme di utilizzazione dei terreni, e con allevamenti, secondo le principali specie di bestiame. Anche diverse Regioni hanno curato in proprio la diffusione dei dati provvisori ad un maggior livello di dettaglio a partire dal mese di giugno 2001.

Il piano di diffusione dei dati definitivi a livello regionale è stato concordato dall'Istat con il Centro Interregionale per il sistema informativo ed il sistema statistico (CISIS) ed è stato messo in atto secondo criteri organizzativi comuni. A partire dal 14 giugno 2002 sono state effettuate conferenze stampa organizzate congiuntamente dall'Istat e dai singoli Uffici di statistica delle Regioni, durante le quali sono stati presentati i risultati definitivi fino a livello comunale riguardanti le principali

caratteristiche strutturali delle aziende agricole. I principali dati sono stati anche esposti sui siti Internet dell'Istat e delle Regioni interessate insieme a prime note di commento.

Il piano di pubblicazione dei risultati definitivi del 5° Censimento generale dell'agricoltura è stato predisposto dall'Istat secondo un'articolazione che distingue tra livelli territoriali di riferimento e contenuti caratterizzanti. Le pubblicazioni sono così articolate:

#### A. Pubblicazioni generali

1. *“Caratteristiche strutturali delle aziende agricole”*
  - a) Fascicolo nazionale
  - b) Fascicoli regionali
  - c) Fascicoli provinciali
2. *“Caratteristiche tipologiche delle aziende agricole”*
  - a) Fascicolo nazionale
  - b) Fascicoli regionali
  - c) *I censimenti agricoli in Italia dal 1961 al 2000*
3. Organizzazione e atti del 5° Censimento generale dell'agricoltura

#### B. Pubblicazioni tematiche

1. La coltivazione della vite in Italia
  - volume 1 – *“Caratteristiche generali”*
  - volume 2 – *“Vitigni”*
2. Le aziende familiari
3. Le imprese agricole
4. I giovani in agricoltura
5. L'uso del suolo (le coltivazioni)
6. La zootecnia (gli allevamenti)
7. Le infrastrutture aziendali (gli impianti, i fabbricati rurali ed i mezzi meccanici agricoli)
8. La donna in agricoltura

Tutti i volumi previsti dal piano di pubblicazione sono resi disponibili anche sul sito Internet dell'Istat. Inoltre, viene reso disponibile agli utenti un *data warehouse* specializzato.

#### C. Data Warehouse

Al termine del processo di *check* e controllo, i dati memorizzati su *database* relazionale sono stati normalizzati e trattati secondo le regole statistiche ed i vincoli imposti dai metodi di rilevazione.

**Grafico 1 – Struttura del Data Warehouse**

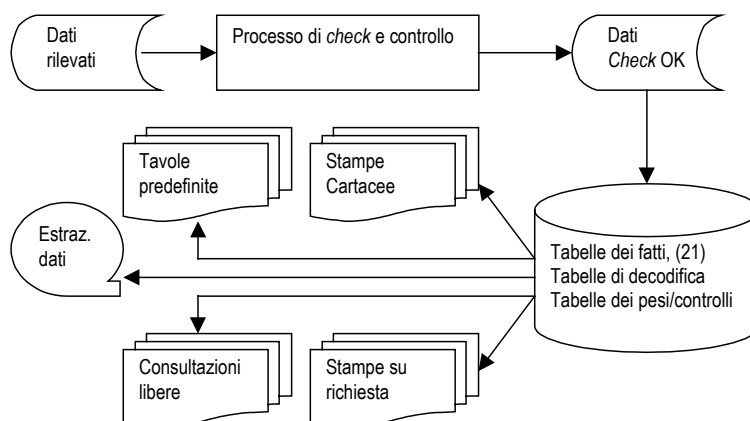

Essi sono stati trasferiti in strutture denominate “tabelle dei fatti”. Queste sono uniche per tutti i successivi processi del *Data Warehouse*.

La sua disponibilità consente ad utenti remoti di creare proprie interrogazioni e di ottenere risposte garantite sotto il profilo dell'integrità dei dati e del rispetto del segreto statistico.

## 16. Le indagini di qualità e copertura

La qualità dell'informazione statistica fornita dal 5° Censimento generale dell'agricoltura è stata documentata dall'Istat con due rilevazioni post-censuarie mirate a valutare il grado di copertura e il grado di attendibilità delle singole risposte fornite dai conduttori di azienda. Le due rilevazioni post-censuarie sono state eseguite, con riferimento al censimento dell'agricoltura, per la prima volta in questa occasione. Nella precedenti edizioni la valutazione della qualità dell'informazione, fornita con i risultati censuari, era stata realizzata con altre tecniche di analisi dei dati, come risulta dagli specifici volumi a suo tempo pubblicati. Le due indagini di controllo post-censuarie realizzate in questa occasione sono:

- *indagine di copertura*, finalizzata a fornire una misurazione del grado di copertura del Censimento relativamente alla popolazione delle aziende agricole, mediante un campione areale di fogli di mappa del Catasto dei terreni.
- *indagine di qualità*, finalizzata a fornire alcune valutazioni dell'errore di misura dovuto al processo di risposta, mediante reintervista telefonica su un campione di aziende rilevate al Censimento.

Con riferimento alla prima indagine, per *tasso di copertura* si intende il rapporto tra il numero di aziende agricole rilevate al Censimento ed il numero di aziende realmente esistenti sul territorio nazionale alla data di riferimento del Censimento stesso (22 Ottobre 2000).

I domini territoriali di riferimento delle stime sono: l'intero territorio nazionale (ad esclusione della Provincia autonoma di Bolzano), le cinque ripartizioni geografiche (Nord Ovest, Nord Est, Centro, Sud, Isole), le 19 Regioni e la Provincia autonoma di Trento.

Nell'indagine campionaria, di tipo areale, le unità finali di campionamento sono costituite dai fogli di mappa del Catasto dei terreni.<sup>4</sup> Nella fase di rilevazione sono state individuate le aziende agricole che, alla data di riferimento del Censimento, avevano terreni nelle particelle catastali<sup>5</sup> di ciascuno dei fogli di mappa selezionati nel campione.

Il disegno di campionamento è del tipo a due stadi con stratificazione delle unità di primo stadio.

Il primo stadio di campionamento è costituito dai Comuni che sono stati stratificati, nell'ambito di ciascuna Regione o Provincia autonoma, nel modo seguente:

- a) i Comuni del medesimo strato sono omogenei rispetto alla variabile numero di aziende facenti parte della lista inviata dall'Istat ai Comuni per il Censimento;
- b) gli strati hanno approssimativamente la medesima dimensione, ossia il numero di aziende agricole è circa lo stesso nei vari strati della Regione.

In ogni strato è stato selezionato un unico Comune campione con probabilità proporzionale alla sua dimensione definita secondo il punto (b) sopra riportato. Il secondo stadio di campionamento è stato costituito dai fogli di mappa catastali. In ciascun Comune campione è stato selezionato un unico foglio del Catasto dei terreni con probabilità proporzionale alla sua dimensione definita secondo il punto (b) sopra riportato. Ciascun foglio di mappa selezionato nel campione è stato sottoposto nuovamente a censimento, al fine di individuare le aziende agricole che avevano terreni nel territorio individuato dal foglio stesso.

<sup>4</sup> *Foglio di mappa catastale*: insieme di particelle catastali continue, rurali o urbane, che appartengono a precise porzioni di territorio, predeterminate dal catasto dei terreni.

<sup>5</sup> *Particella catastale*: poligono chiuso di una porzione di territorio situata in uno stesso Comune appartenente ad un'unica proprietà (la quale può appartenere a più soggetti), avente la stessa qualità o classe e la stessa destinazione. Una particella è individuata da un numero identificativo, da un foglio di mappa all'interno del quale è inserita, dal Comune e Provincia in cui il foglio ricade.

Obiettivo dell'*indagine di qualità* è stato ottenere stime sufficientemente affidabili dell'errore di misura e delle sue principali componenti (varianza di risposta e direzione dell'eventuale errore di misura) relativamente alle variabili più significative rilevate tramite il questionario censuario.

La rilevazione è stata condotta su un campione di aziende agricole, già rilevate al Censimento, attraverso una reintervista effettuata con tecniche di rilevazione telefonica (CATI). Le variabili oggetto dell'intervista telefonica riguardavano l'uso dei terreni, la consistenza dei principali allevamenti e le giornate di lavoro dell'annata agraria 1999-2000. Il meccanismo dell'indagine ha previsto il confronto tra il dato ottenuto sulla medesima unità nelle due rilevazioni – per le variabili rilevate sia al Censimento che all'indagine di qualità – e la riconciliazione delle eventuali differenze tra il dato rilevato al Censimento e la risposta all'intervista telefonica.

I domini territoriali di riferimento sono stati rappresentati dall'intero territorio nazionale, dalle cinque ripartizioni geografiche (Nord-Ovest, Nord-Est, Centro, Sud, Isole) e per alcune variabili dalle 19 Regioni e dalla Provincia Autonoma di Bolzano.

Per la selezione del campione di aziende agricole è stato adottato un disegno di campionamento a due stadi, con stratificazione delle unità del primo e del secondo stadio. Il primo stadio è stato rappresentato dai Comuni, stratificati per zona altimetrica e numero di aziende facenti parte della lista di aziende agricole rilevate al Censimento; il secondo stadio è stato costituito dalle aziende agricole stratificate per classe di superficie totale.





# Avvertenze alle tavole

## Generali

Le denominazioni e le circoscrizioni territoriali di Province e Comuni fanno riferimento alla data del 22 ottobre 2000. Nelle tavole che riportano i dati per classi di valori (superficie totale, superficie agricola utilizzata, giornate di lavoro, ecc.) gli estremi inferiori di ciascuna classe s'intendono inclusi e gli estremi superiori esclusi. Così, ad esempio, nelle classi di superficie da 2 a 5 ettari sono comprese le aziende da 2,00 ettari fino a 4,99 ettari.

Per alcune tavole si deve tener presente che, secondo i caratteri considerati, la stessa azienda può essere conteggiata più volte. Con riferimento alle coltivazioni, ad esempio, un'azienda che pratica la coltivazione della vite e dell'olivo risulta sia tra quelle che coltivano la vite che tra quelle che coltivano l'olivo. Allo stesso modo, un'azienda che pratica l'irrigazione con diverse modalità di approvvigionamento dell'acqua è conteggiata tante volte quante sono le modalità di approvvigionamento utilizzate. Ad esempio, un'azienda che si approvvigiona di acqua irrigua sia da un lago artificiale che da altre aziende agricole entra nel conteggio sia del primo che del secondo dato.

Poiché la superficie agricola utilizzata (SAU) costituisce parte della superficie totale, nella ripartizione delle aziende per classi di SAU si verifica normalmente uno slittamento delle aziende verso le classi inferiori. Così, ad esempio, un'azienda con 3,50 ettari di superficie totale, di cui 1,20 ettari di SAU, è conteggiata nella classe da 3 a 5 ettari nella ripartizione per classi di superficie totale e nella classe da 1 a 2 ettari nella ripartizione per classi di SAU.

Nella fiancata delle tavole, una determinata modalità di variabile è presente solo se esiste almeno un caso verificato. Ad esempio, le sei modalità della forma di conduzione (conduzione diretta del coltivatore con solo manodopera familiare; conduzione diretta del coltivatore con manodopera familiare prevalente; conduzione diretta del coltivatore con manodopera extrafamiliare prevalente; conduzione con salariati; conduzione a colonia parziaria appoderata; altra forma di conduzione) compaiono tutte in fiancata solo se per ciascuna di esse è stato rilevato almeno un caso.

## Particolari

Tavola 1.1 – Nella distribuzione per titolo di possesso dei terreni sono escluse le aziende senza terreno agrario (esclusivamente zootecniche), in quanto la distribuzione si riferisce al titolo di possesso della

superficie totale. Le superfici medie aziendali riferite alle forme di conduzione (prima parte della tavola) sono calcolate rispetto al numero totale delle aziende rilevate, mentre quelle riferite ai titoli di possesso dei terreni (seconda parte della tavola) sono calcolate rispetto al numero delle aziende con superficie.

Tavola 1.2 – Sono escluse le aziende senza superficie agricola utilizzata (esclusivamente forestali, esclusivamente zootecniche e forestali-zootecniche).

Tavola 1.4 – La voce SEMINATIVI comprende la modalità *orti familiari* prevista nel questionario di azienda. Nella voce FORAGGERE AVVICENDATE è compresa la modalità *piante sarchiate da foraggio*. La voce VITE comprende anche la modalità *viti non innestate* e non comprende le modalità *viti madri di portinnesto* e *barbatelle*. Per garantire il confronto con i dati dei due censimenti precedenti, la voce FRUTTIFERI riferita agli anni 1982 e 1990 comprende la modalità *castagneti da frutto*, considerata autonoma nei relativi questionari di azienda.

Tavola 1.5 – La voce ALTRO riferita all'approvvigionamento dell'acqua irrigua comprende le seguenti modalità previste nel questionario di azienda: *da acquedotto*, *da acque sotterranee*, *diretto da impianto di depurazione*, *raccolta acque pluviali*. La voce IN ALTRA FORMA riferita alla gestione dell'acqua irrigua comprende la modalità *gestione autonoma*. La voce ASPERSIONE riferita ai sistemi di irrigazione comprende la modalità *microirrigazione* prevista nel questionario di azienda.

Tavola 1.6 – Con riferimento al 2000, la differenza che si riscontra tra la somma degli addendi e il totale della superficie è dovuta ad arrotondamenti operati direttamente dal calcolatore, causati dalla ridistribuzione proporzionale del totale della superficie irrigata tra le diverse tipologie di coltivazioni effettivamente irrigate, limitatamente alle aziende per le quali il totale della superficie irrigata è risultato al controllo maggiore del totale della superficie irrigabile. Con riferimento al 1990, la voce FRUMENTO comprende solo la modalità *frumento duro*, mentre il *frumento tenero* è incluso nella voce ALTRE COLTIVAZIONI.

Tavola 1.7 – La voce AZIENDE CON ALLEVAMENTI comprende anche le aziende con produzione di pulcini di un giorno mediante incubazione artificiale.

Tavola 1.10 – La voce ALTRI MEZZI MECCANICI riferita al 2000 comprende le seguenti modalità previste nel questionario di azienda: *macchine per la raccolta completamente automatizzata di pomodoro da industria e di altri prodotti* e *altri mezzi meccanici utilizzati*. La stessa voce riferita al 1990 comprende le modalità *macchine per la raccolta di ortive, uve e frutta*; *raccogliatrici-trinciatrici*; *raccogliatrici-pessatrici di foraggio*; *automezzi per trasporto merci*; *altri mezzi meccanici utilizzati* previste nel relativo questionario. La stessa voce riferita al 1982 comprende le modalità *macchine per la raccolta della frutta*; *raccogliatrici-trinciatrici*; *automezzi per trasporto merci* e *altri mezzi meccanici utilizzati* previste nel relativo questionario.

Tavola 2.1 – Sono escluse le aziende senza terreno agrario (esclusivamente zootecniche).

Tavola 2.2 – Sono escluse le aziende senza terreno agrario (esclusivamente zootecniche).

Tavola 2.3 – Sono escluse le aziende senza superficie agricola utilizzata (esclusivamente forestali, esclusivamente zootecniche e forestali-zootecniche).

Tavola 2.4 – Sono escluse le aziende senza superficie agricola utilizzata (esclusivamente forestali, esclusivamente zootecniche e forestali-zootecniche).

Tavola 2.5 – Sono escluse le aziende senza terreno agrario (esclusivamente zootecniche).

Tavola 2.6 – Sono escluse le aziende senza superficie agricola utilizzata (esclusivamente forestali, esclusivamente zootecniche e forestali-zootecniche).

Tavola 2.10 – La voce SEMINATIVI comprende la modalità *orti familiari* prevista nel questionario di azienda.

Tavola 2.11 – La voce SEMINATIVI non comprende la modalità *orti familiari*.

Tavola 2.12 – Nella tavola sono riportate solo le principali coltivazioni praticate. Per tale motivo, nella seconda parte della tavola (superficie investita), la somma degli addendi non corrisponde al totale. La voce VITE non comprende le modalità *viti madri di portinnesto* e *barbatelle* previste nel questionario di azienda.

Tavola 2.16 – I vitigni sono indicati sia con il codice di riferimento che con la denominazione.

Tavola 2.17 – Sono escluse le aziende senza terreno agrario (esclusivamente zootecniche).

Tavole 2.20 e 2.21 – Nella superficie irrigabile può essere compresa la superficie investita ad arboricoltura da legno. Pertanto può verificarsi il caso di aziende che hanno superficie irrigabile pur essendo prive di SAU.

Tavola 2.22 – La differenza tra il totale della superficie irrigata di Tav. 2.21 e la somma delle superfici effettivamente irrigate è dovuta ad arrotondamenti operati direttamente dal calcolatore, causati dalla ridistribuzione proporzionale del totale della superficie irrigata tra le coltivazioni stesse, limitatamente alle aziende per le quali il totale della superficie irrigata è risultato al controllo maggiore del totale della superficie irrigabile.

Tavola 2.67 – Nei casi in cui il capo azienda ha conseguito più titoli di studio, sia in scuole ad indirizzo agrario che in altri tipi di scuole, è stato considerato esclusivamente il titolo di studio conseguito nelle scuole ad indirizzo agrario.

Tavola 3.1 – Sono escluse le aziende senza superficie agricola utilizzata (esclusivamente forestali, esclusivamente zootecniche e forestali-zootecniche).

Tavola 3.3 – La voce SEMINATIVI comprende la modalità *orti familiari*. La voce ALTRA SUPERFICIE comprende anche la modalità *superficie agraria non utilizzata*,

Tavola 3.5 – La voce VITE non comprende le modalità *viti madri di portinnesto* e *barbatelle*.



## **Tavole statistiche**



## **Capitolo 1 – Confronti temporali (Universo Italia)**





**Tavola 1.1 - Aziende e relativa superficie totale per forma di conduzione e titolo di possesso dei terreni (superficie in ettari)**

FORME DI CONDUZIONE TITOLI DI POSSESSO DEI TERRENI	ANNI DI CENSIMENTO						SUPERFICIE MEDIA AZIENDALE		
	2000		1990		1982		2000	1990	1982
	Aziende	Superficie totale	Aziende	Superficie totale	Aziende	Superficie totale			
<b>FORME DI CONDUZIONE</b>									
Conduzione diretta del coltivatore	79.224	559.369,96	81.841	664.186,22	82.586	633.087,85	7,06	8,12	7,67
<i>Con solo manodopera familiare</i>	<i>65.566</i>	<i>391.815,01</i>	<i>61.530</i>	<i>373.244,41</i>	<i>63.151</i>	<i>394.152,88</i>	<i>5,98</i>	<i>6,07</i>	<i>6,24</i>
<i>Con manodopera familiare prevalente</i>	<i>10.730</i>	<i>111.124,63</i>	<i>14.711</i>	<i>185.710,02</i>	<i>13.913</i>	<i>154.601,26</i>	<i>10,36</i>	<i>12,62</i>	<i>11,11</i>
<i>Con manodopera extrafamiliare prevalente</i>	<i>2.928</i>	<i>56.430,32</i>	<i>5.600</i>	<i>105.231,79</i>	<i>5.522</i>	<i>84.333,71</i>	<i>19,27</i>	<i>18,79</i>	<i>15,27</i>
Conduzione con salariati	2.666	159.467,27	1.369	177.528,91	2.089	215.879,22	59,82	129,68	103,34
Conduzione a colonia parziaria appoderata	22	250,19	70	2.349,93	376	8.120,94	11,37	33,57	21,60
Altra forma di conduzione	10	19,80	75	634,06	63	715,32	1,98	8,45	11,35
<b>TOTALE</b>	<b>81.922</b>	<b>719.107,22</b>	<b>83.355</b>	<b>844.699,12</b>	<b>85.114</b>	<b>857.803,33</b>	<b>8,78</b>	<b>10,13</b>	<b>10,08</b>
<b>TITOLI DI POSSESSO DEI TERRENI</b>									
Solo in proprietà	71.084	545.149,27	73.032	613.369,63	71.889	611.908,22	7,67	8,40	8,51
Solo in affitto	3.467	35.955,56	1.717	27.654,97	2.519	37.547,33	10,37	16,11	14,91
Parte in proprietà e parte in affitto	7.360	138.002,39	8.581	203.674,52	10.624	208.347,78	18,75	23,74	19,61
<i>In proprietà</i>	<i>-</i>	<i>75.925,36</i>	<i>-</i>	<i>107.038,48</i>	<i>-</i>	<i>106.456,72</i>	<i>10,32</i>	<i>12,47</i>	<i>10,02</i>
<i>In affitto</i>	<i>-</i>	<i>62.077,03</i>	<i>-</i>	<i>96.636,04</i>	<i>-</i>	<i>101.891,06</i>	<i>8,43</i>	<i>11,26</i>	<i>9,59</i>
<b>TOTALE</b>	<b>81.911</b>	<b>719.107,22</b>	<b>83.330</b>	<b>844.699,12</b>	<b>85.032</b>	<b>857.803,33</b>	<b>8,78</b>	<b>10,14</b>	<b>10,09</b>

**Tavola 1.2 - Aziende e relativa superficie agricola utilizzata (SAU) per forma di conduzione e titolo di possesso dei terreni (superficie in ettari)**

FORME DI CONDUZIONE TITOLI DI POSSESSO DEI TERRENI	ANNI DI CENSIMENTO						SUPERFICIE MEDIA AZIENDALE		
	2000		1990		1982		2000	1990	1982
	Aziende	SAU	Aziende	SAU	Aziende	SAU			
<b>FORME DI CONDUZIONE</b>									
Conduzione diretta del coltivatore	78.788	466.340,49	81.418	557.808,89	81.864	538.245,59	5,92	6,85	6,57
<i>Con solo manodopera familiare</i>	<i>65.171</i>	<i>327.586,63</i>	<i>61.115</i>	<i>309.727,79</i>	<i>62.503</i>	<i>331.986,35</i>	<i>5,03</i>	<i>5,07</i>	<i>10,03</i>
<i>Con manodopera familiare prevalente</i>	<i>10.715</i>	<i>94.050,84</i>	<i>14.706</i>	<i>161.579,51</i>	<i>13.898</i>	<i>136.032,84</i>	<i>8,78</i>	<i>10,99</i>	<i>9,79</i>
<i>Con manodopera extrafamiliare prevalente</i>	<i>2.902</i>	<i>44.703,02</i>	<i>5.597</i>	<i>86.501,59</i>	<i>5.463</i>	<i>70.226,40</i>	<i>15,40</i>	<i>15,45</i>	<i>12,85</i>
Conduzione con salariati	2.628	71.984,61	1.318	64.481,19	1.976	81.502,26	27,39	48,92	41,25
Conduzione a colonia parziaria appoderata	22	135,33	70	1.546,38	376	6.348,83	6,15	22,09	16,89
Altra forma di conduzione	10	11,30	73	297,45	62	557,28	1,13	4,07	8,99
<b>TOTALE</b>	<b>81.448</b>	<b>538.471,73</b>	<b>82.879</b>	<b>624.133,91</b>	<b>84.278</b>	<b>626.653,96</b>	<b>6,61</b>	<b>7,53</b>	<b>7,44</b>
<b>TITOLI DI POSSESSO DEI TERRENI</b>									
Solo in proprietà	70.838	388.932,94	72.697	435.769,16	71.411	413.453,73	5,49	5,99	5,79
Solo in affitto	3.527	30.424,56	1.779	20.808,76	2.610	27.110,26	8,63	11,70	10,39
Parte in proprietà e parte in affitto	7.083	119.114,23	8.403	167.555,99	10.257	186.089,97	16,82	19,94	18,14
<i>In proprietà</i>	<i>-</i>	<i>65.677,74</i>	<i>-</i>	<i>90.525,36</i>	<i>-</i>	<i>94.095,81</i>	<i>9,27</i>	<i>10,77</i>	<i>9,17</i>
<i>In affitto</i>	<i>-</i>	<i>53.436,49</i>	<i>-</i>	<i>77.030,63</i>	<i>-</i>	<i>91.994,16</i>	<i>7,54</i>	<i>9,17</i>	<i>8,97</i>
<b>TOTALE</b>	<b>81.448</b>	<b>538.471,73</b>	<b>82.879</b>	<b>624.133,91</b>	<b>84.278</b>	<b>626.653,96</b>	<b>6,61</b>	<b>7,53</b>	<b>7,44</b>

**Tavola 1.3 - Aziende e relativa superficie totale per classe di superficie totale e classe di superficie agricola utilizzata (SAU)**  
(superficie in ettari)

CLASSI DI SUPERFICIE TOTALE CLASSI DI SAU	ANNI DI CENSIMENTO					
	2000		1990		1982	
	Aziende	Superficie totale	Aziende	Superficie totale	Aziende	Superficie totale
CLASSI DI SUPERFICIE TOTALE						
Senza superficie	11	-	25	-	82	-
Meno di 1 ettaro	24.943	11.998,15	20.273	9.702,55	19.926	9.527,48
1 -- 2	14.241	19.980,79	13.531	18.372,23	13.844	18.726,77
2 -- 3	8.746	20.983,94	9.430	22.146,07	10.088	23.666,35
3 -- 5	10.243	39.437,15	11.771	44.806,94	12.450	47.164,96
5 -- 10	10.794	75.024,61	13.476	92.354,66	14.324	97.664,08
10 -- 20	6.372	88.097,81	7.569	102.447,75	7.500	101.210,68
20 -- 30	2.400	57.823,18	2.611	62.271,01	2.468	58.506,75
30 -- 50	2.074	79.317,11	2.144	80.910,81	1.944	72.923,91
50 -- 100	1.326	90.468,91	1.525	104.875,11	1.444	98.890,19
100 ed oltre	772	235.975,57	1.000	306.811,99	1.044	329.522,16
<b>TOTALE</b>	<b>81.922</b>	<b>719.107,22</b>	<b>83.355</b>	<b>844.699,12</b>	<b>85.114</b>	<b>857.803,33</b>
CLASSI DI SAU						
Senza superficie	474	16.936,78	476	43.745,04	836	50.754,55
Meno di 1 ettaro	30.138	23.068,93	25.668	20.666,01	25.507	22.463,26
1 -- 2	14.417	28.047,54	14.152	27.854,28	14.690	28.648,37
2 -- 3	7.918	25.095,17	8.559	26.849,75	9.147	28.865,96
3 -- 5	9.022	43.523,81	10.654	51.220,87	11.022	51.826,01
5 -- 10	9.054	76.110,30	11.545	94.424,80	11.999	97.521,29
10 -- 20	5.407	90.137,29	6.256	101.111,94	6.192	99.323,78
20 -- 30	2.071	58.885,62	2.177	65.465,76	2.045	59.600,90
30 -- 50	1.780	79.616,92	1.833	80.719,37	1.677	75.577,57
50 -- 100	1.098	91.685,05	1.339	112.627,27	1.258	105.248,10
100 ed oltre	543	185.999,81	696	220.014,03	741	237.973,54
<b>TOTALE</b>	<b>81.922</b>	<b>719.107,22</b>	<b>83.355</b>	<b>844.699,12</b>	<b>85.114</b>	<b>857.803,33</b>

**Tavola 1.4 - Aziende e relativa superficie investita per le principali coltivazioni praticate** (superficie in ettari)

COLTIVAZIONI	ANNI DI CENSIMENTO						SUPERFICIE MEDIA AZIENDALE		
	2000		1990		1982		2000	1990	1982
	Aziende	Superficie investita	Aziende	Superficie investita	Aziende	Superficie investita			
SEMINATIVI	55.812	333.862,39	62.262	385.673,44	65.829	390.638,30	5,98	6,19	5,93
Cereali	40.739	240.126,76	49.367	291.627,22	56.506	321.983,44	5,89	5,91	5,70
<i>Frumento tenero</i>	8.181	10.668,25	11.132	11.571,61	15.160	18.451,56	1,30	1,04	1,22
<i>Frumento duro</i>	30.149	201.450,13	36.890	230.369,52	42.586	261.503,43	6,68	6,24	6,14
<i>Orzo</i>	8.364	12.387,50	12.514	24.968,35	12.300	16.551,52	1,48	2,00	1,35
<i>Granoturco</i>	4.282	2.021,08	9.600	4.050,42	7.703	3.232,29	0,47	0,42	0,42
<i>Riso</i>	-	-	-	-	-	-	-	-	-
Legumi secchi	3.872	8.294,10	2.988	3.353,79	6.237	2.766,38	2,14	1,12	0,44
Patata	5.299	650,62	10.009	1.505,35	10.740	2.102,93	0,12	0,15	0,20
Barbabietola da zucchero	218	968,43	756	3.798,11	715	3.757,21	4,44	5,02	5,25
Piante industriali	137	941,77	156	694,26	142	427,39	6,87	4,45	3,01
Ortive	8.124	7.651,76	10.632	9.440,85	16.341	8.758,82	0,94	0,89	0,54
Foraggere avvicendate	8.278	26.633,00	9.324	21.334,72	10.670	22.865,27	3,22	2,29	2,14
COLTIVAZIONI LEGNOSE AGRARIE	57.588	56.265,28	61.996	57.198,31	65.086	57.030,61	0,98	0,92	0,88
Vite	23.795	8.736,80	36.709	13.165,75	47.776	18.829,26	0,37	0,36	0,39
<i>per vini DOC e DOCG</i>	1.641	1.316,26	274	450,42	911	1.072,91	0,80	1,64	1,18
<i>per altri vini</i>	22.065	6.392,08	36.113	11.086,60	46.585	15.943,38	0,29	0,31	0,34
<i>per uva da tavola</i>	669	985,55	726	1.598,36	944	1.786,65	1,47	2,20	1,89
Olivo	42.461	28.749,76	39.468	25.671,67	35.715	24.989,49	0,68	0,65	0,70
Agrumi	5.204	8.213,44	4.904	7.458,88	3.505	4.013,82	1,58	1,52	1,15
Fruttiferi	9.306	10.176,33	9.159	10.850,29	8.490	9.143,64	1,09	1,18	1,08
Vivai	96	95,34	45	43,52	54	19,74	0,99	0,97	0,37
PRATI PERMANENTI E PASCOLI	25.082	148.344,06	28.590	181.262,16	24.109	178.985,05	5,91	6,34	7,42
<b>SUPERFICIE AGRICOLA UTILIZZATA</b>	<b>81.448</b>	<b>538.471,73</b>	<b>82.879</b>	<b>624.133,91</b>	<b>84.278</b>	<b>626.653,96</b>	<b>6,61</b>	<b>7,53</b>	<b>7,44</b>
ARBORICOLTURA DA LEGNO	906	2.457,53	-	-	-	-	2,71	-	-
<i>di cui pioppeti</i>	274	249,70	161	397,98	281	1.668,08	0,91	2,47	5,94
BOSCHI	20.361	132.398,18	23.071	167.649,12	19.601	168.900,77	6,50	7,27	8,62
SUPERFICIE AGRARIA NON UTILIZZATA	18.261	33.606,32	18.707	34.763,98	23.023	44.094,56	1,84	1,86	1,92
ALTRA SUPERFICIE	45.039	12.173,46	50.842	17.754,13	41.091	16.485,96	0,27	0,35	0,40
<b>SUPERFICIE TOTALE</b>	<b>81.911</b>	<b>719.107,22</b>	<b>83.330</b>	<b>844.699,12</b>	<b>85.032</b>	<b>857.803,33</b>	<b>8,78</b>	<b>10,14</b>	<b>10,09</b>

**Tavola 1.5 - Aziende con irrigazione secondo il tipo di approvvigionamento dell'acqua irrigua ed il sistema di irrigazione**

TIPI DI APPROVVIGIONAMENTO SISTEMI DI IRRIGAZIONE	ANNI DI CENSIMENTO		
	2000	1990	1982
APPROVVIGIONAMENTO DELL'ACQUA IRRIGUA	20.478	32.143	20.051
Fonte di approvvigionamento			
<i>Da corsi d'acqua superficiali</i>	4.418	6.960	7.189
<i>Da laghi naturali e laghetti artificiali</i>	1.996	458	241
<i>Altro</i>	15.732	11.020	5.484
Gestione dell'acqua irrigua			
<i>Da consorzi di irrigazione e di bonifica</i>	11.390	14.541	8.021
<i>Da altre aziende agricole</i>	55	49	10
<i>In altra forma</i>	9.435	98	44
SISTEMI DI IRRIGAZIONE			
Scorrimento superficiale ed infiltrazione laterale	8.592	21.896	15.206
Sommersione	13	366	804
Aspersione (a pioggia)	11.006	9.403	4.260
Goccia	2.216	2.146	372
Altro sistema	854	132	608

**Tavola 1.6 - Aziende con irrigazione secondo le principali coltivazioni irrigate (superficie in ettari)**

COLTIVAZIONI IRRIGATE	ANNI DI CENSIMENTO					
	2000		1990		1982	
	Aziende	Superficie irrigata	Aziende	Superficie irrigata	Aziende	Superficie irrigata
Frumento	2.016	9.088,96	994	5.350,72	-	-
Granoturco da granella	1.777	844,75	3.231	1.706,80	2.004	1.012,57
Patata	3.241	331,90	4.238	561,26	-	-
Barbabietola da zucchero	131	717,90	624	3.340,82	-	-
Girasole	5	46,50	11	45,52	-	-
Soia	-	-	2	7,00	-	-
Ortive	5.457	5.984,46	6.109	7.669,54	9.669	6.917,56
Foraggiere avvicendate	1.245	2.652,52	1.673	3.132,66	1.344	3.307,11
Vite	1.607	1.986,55	1.705	2.566,51	2.138	2.932,65
Agrumi	4.546	7.777,03	4.552	7.082,50	3.203	3.841,53
Fruttiferi	3.271	7.303,57	2.693	6.242,56	2.048	4.127,41
Altre coltivazioni	10.351	5.590,47	18.847	4.691,94	9.070	10.102,03
<b>TOTALE</b>	<b>20.478</b>	<b>42.324,62</b>	<b>27.971</b>	<b>42.397,83</b>	<b>20.051</b>	<b>32.240,86</b>

**Tavola 1.7 - Aziende con allevamenti secondo le principali specie di bestiame**

SPECIE DI BESTIAME	ANNI DI CENSIMENTO					
	2000		1990		1982	
	Aziende	Capi	Aziende	Capi	Aziende	Capi
AZIENDE CON ALLEVAMENTI	20.306	-	28.672	-	31.355	-
BOVINI E BUFALINI	3.736	78.258	6.803	86.756	10.032	96.569
<i>Vacche da latte</i>	1.727	22.083	4.118	27.135	5.526	27.605
OVINI	8.119	335.757	11.098	356.140	9.698	309.179
<i>Pecore</i>	7.587	295.589	11.033	321.471	9.625	263.890
CAPRINI	4.467	97.545	7.660	141.370	8.659	124.235
<i>Capre</i>	3.857	81.630	7.559	126.152	8.533	109.904
EQUINI	1.902	5.093	4.182	7.330	9.035	11.081
SUINI	11.639	82.906	19.045	75.528	23.436	90.911
<i>Scrofe</i>	382	4.088	811	2.579	1.332	3.290
CONIGLI	5.439	104.649	7.200	129.837	9.925	143.808
<i>Fattrici</i>	4.160	22.627	5.968	29.438	7.530	37.606
ALLEVAMENTI AVICOLI	16.175	496.363	23.665	662.197	23.715	569.289
<i>Polli da carne</i>	11.552	214.746	17.941	296.198	15.511	207.544
<i>Galline da uova</i>	14.624	223.830	21.506	338.027	21.574	329.023
<i>Altri avicoli</i>	1.505	57.787	3.081	27.972	3.762	32.722

**Tavola 1.8 - Aziende e relativo numero di giornate di lavoro per categoria di manodopera aziendale e classe di giornate di lavoro aziendale**

CATEGORIE DI MANODOPERA AZIENDALE CLASSI DI GIORNATE DI LAVORO AZIENDALE	ANNI DI CENSIMENTO					
	2000		1990		1982	
	Aziende	Giornate di lavoro	Aziende	Giornate di lavoro	Aziende	Giornate di lavoro
CATEGORIE DI MANODOPERA AZIENDALE						
Conduttore	81.630	4.281.470	83.075	4.392.824	84.835	5.913.472
Coniuge	37.613	1.508.885	45.060	1.909.362	40.678	2.722.572
Familiari e parenti del conduttore	13.861	815.620	18.105	1.411.841	15.462	1.525.833
Manodopera aziendale a tempo indeterminato	585	112.205	507	157.890	985	318.815
Manodopera aziendale a tempo determinato	14.495	1.197.224	21.089	1.778.332	20.429	1.600.310
CLASSI DI GIORNATE DI LAVORO AZIENDALE						
Meno di 50	48.106	954.113	44.451	922.858	34.019	813.254
50 -- 100	14.004	917.244	15.658	1.053.644	17.979	1.207.337
100 -- 200	9.277	1.223.743	10.688	1.448.487	14.882	1.985.708
200 -- 300	3.716	859.723	4.405	1.043.105	6.438	1.502.733
300 -- 500	4.232	1.540.909	4.443	1.665.881	6.924	2.561.231
500 -- 1000	2.089	1.366.675	2.859	1.896.193	4.154	2.667.244
1000 -- 2500	420	572.682	743	1.037.720	619	835.963
2500 ed oltre	78	480.315	108	582.361	99	507.532
<b>TOTALE</b>	<b>81.922</b>	<b>7.915.404</b>	<b>83.355</b>	<b>9.650.249</b>	<b>85.114</b>	<b>12.081.002</b>

**Tavola 1.9 - Aziende con abitazioni**

ABITAZIONI	ANNI DI CENSIMENTO					
	2000		1990		1982	
	Aziende	Numero abitazioni	Aziende	Numero abitazioni	Aziende	Numero abitazioni
AZIENDE CON ABITAZIONI	32.433	36.867	39.072	42.896	34.891	38.406
Occupate	22.655	24.350	26.492	28.476	27.873	29.944
<i>dal conduttore, familiari e parenti</i>	22.394	-	26.240	27.855	27.677	29.078
<i>da altra manodopera aziendale</i>	234	-	146	191	298	448
<i>da altre persone</i>	219	-	339	430	309	418
Non occupate	11.417	12.517	13.427	14.420	7.785	8.462
Aziende che praticano agriturismo	261	-	1	-	285	-

**Tavola 1.10 - Aziende che utilizzano mezzi meccanici nel complesso e numero di mezzi di proprietà dell'azienda**

MEZZI MECCANICI	ANNI DI CENSIMENTO					
	2000		1990		1982	
	Aziende in complesso	Numero mezzi di proprietà	Aziende in complesso	Numero mezzi di proprietà	Aziende in complesso	Numero mezzi di proprietà
AZIENDE CHE UTILIZZANO MEZZI MECCANICI	69.924	-	69.680	-	61.408	-
Trattrici	53.629	26.958	57.268	23.180	48.938	19.004
<i>Di potenza inferiore a 40 kw</i>	15.486	6.556	19.215	7.661	20.557	7.638
<i>Da 40 Kw a meno di 60 Kw</i>	22.879	9.522	26.496	9.111	20.303	6.689
<i>Oltre 60 Kw</i>	18.813	10.880	15.638	6.408	11.017	4.677
Motocoltivatori, motozappe, motofresatrici e motofalciatrici	37.435	28.604	33.731	28.015	28.268	20.195
Mietitrebbiatrici	32.553	1.773	41.272	1.316	30.356	1.293
Macchine per la raccolta automatizzata di:						
<i>Patata</i>	15	1	21	24	4	1
<i>Barbabietola da zucchero</i>	78	8	518	33	432	51
Apparecchi meccanici per l'irrorazione di prodotti fitoiatrici	10.384	6.109	15.453	7.291	12.359	4.663
Macchine per la fertilizzazione	14.727	7.121	17.898	7.381	13.620	4.479
Altri mezzi meccanici	8.771	-	26.344	-	27.700	-



## **Capitolo 2 – Dati provinciali (Universo Italia)**





**Tavola 2.1 - Aziende, relativa superficie totale e numero di giornate di lavoro effettuate nell'azienda per classe di superficie totale e forma giuridica (superficie in ettari)**

	CLASSI DI SUPERFICIE TOTALE									
FORME GIURIDICHE	Meno di 1	1 -- 2	2 -- 5	5 -- 10	10 -- 20	20 - 30	30 -- 50	50 -- 100	100 ed oltre	Totale
AZIENDE										
Azienda individuale	24.896	14.212	18.922	10.746	6.336	2.373	2.035	1.269	607	81.396
Comunanza o affittanza collettiva	19	11	20	14	5	5	1	6	3	84
Società di persone e di capitali	17	16	34	24	24	16	29	30	41	231
Semplice	10	10	21	11	17	10	20	20	25	144
In nome collettivo	2	-	2	-	1	1	1	1	3	11
A responsabilità limitata	2	3	4	6	4	5	3	5	11	43
In accomandita semplice	1	-	3	2	-	-	1	2	1	10
In accomandita per azioni	-	-	-	-	-	-	1	-	-	1
Per azioni	-	-	-	1	1	-	-	1	1	4
Altro tipo	2	3	4	4	1	-	3	1	-	18
Società cooperativa	3	2	4	1	2	3	4	8	5	32
Associazione di produttori	-	-	1	-	-	-	-	-	-	1
Ente pubblico	3	-	2	7	5	2	5	11	116	151
Stato	-	-	-	1	2	-	-	3	4	10
Regione	-	-	-	2	-	1	1	2	8	14
Provincia	1	-	-	-	1	-	-	-	-	2
Comune	-	-	-	-	2	-	-	2	99	103
Comunità montana	-	-	-	-	-	1	-	-	2	3
Altro	2	-	2	4	-	-	4	4	3	19
Altra forma giuridica	5	-	6	2	-	1	-	2	-	16
Consorzio	1	-	1	1	-	-	-	-	-	3
Altro tipo forma giuridica	4	-	5	1	-	1	-	2	-	13
TOTALE	24.943	14.241	18.989	10.794	6.372	2.400	2.074	1.326	772	81.911
SUPERFICIE TOTALE										
Azienda individuale	11.974,96	19.940,16	60.212,84	74.692,10	87.583,62	57.169,59	77.757,76	86.285,81	105.398,48	581.015,32
Comunanza o affittanza collettiva	10,25	15,33	57,48	95,76	67,97	109,18	30,00	419,94	579,04	1.384,95
Società di persone e di capitali	8,66	23,30	111,59	167,02	349,13	390,68	1.135,48	2.162,35	10.136,91	14.485,12
Semplice	4,45	14,88	65,68	74,88	248,71	244,74	758,96	1.431,50	6.270,33	9.114,13
In nome collettivo	1,40	-	6,11	-	16,50	24,22	40,00	69,09	481,75	639,07
A responsabilità limitata	1,06	4,35	14,85	43,84	56,43	121,72	123,16	399,91	2.697,65	3.462,97
In accomandita semplice	0,45	-	11,37	13,77	-	-	46,36	106,91	129,96	308,82
In accomandita per azioni	-	-	-	-	-	-	40,22	-	-	40,22
Per azioni	-	-	-	8,01	12,49	-	-	67,94	557,22	645,66
Altro tipo	1,30	4,07	13,58	26,52	15,00	-	126,78	87,00	-	274,25
Società cooperativa	1,45	2,00	10,75	5,50	28,08	79,70	177,02	643,92	893,04	1.841,46
Associazione di produttori	-	-	3,00	-	-	-	-	-	-	3,00
Ente pubblico	1,29	-	6,40	50,03	69,01	49,60	216,85	820,44	118.968,10	120.181,72
Stato	-	-	-	6,00	29,94	-	-	188,73	1.053,73	1.278,40
Regione	-	-	-	15,40	-	23,35	44,60	145,53	7.745,83	7.974,71
Provincia	0,31	-	-	-	10,00	-	-	-	-	10,31
Comune	-	-	-	-	29,07	-	-	172,40	105.874,09	106.075,56
Comunità montana	-	-	-	-	-	26,25	-	-	2.735,25	2.761,50
Altro	0,98	-	6,40	28,63	-	-	172,25	313,78	1.559,20	2.081,24
Altra forma giuridica	1,54	-	19,03	14,20	-	24,43	-	136,45	-	195,65
Consorzio	0,20	-	4,34	8,30	-	-	-	-	-	12,84
Altro tipo forma giuridica	1,34	-	14,69	5,90	-	24,43	-	136,45	-	182,81
TOTALE	11.998,15	19.980,79	60.421,09	75.024,61	88.097,81	57.823,18	79.317,11	90.468,91	235.975,57	719.107,22

**Tavola 2.1 segue - Aziende, relativa superficie totale e numero di giornate di lavoro effettuate nell'azienda per classe di superficie totale e forma giuridica (superficie in ettari)**

FORME GIURIDICHE	CLASSI DI SUPERFICIE TOTALE									Totale
	Meno di 1	1 -- 2	2 -- 5	5 -- 10	10 -- 20	20 - 30	30 -- 50	50 -- 100	100 ed oltre	
	GIORNATE DI LAVORO AZIENDALE									
Azienda individuale	722.410	674.090	1.458.540	1.394.882	1.156.740	586.271	605.782	502.026	435.731	7.536.472
Comunanza o affittanza collettiva	349	590	846	1.328	621	1.165	20	2.463	1.375	8.757
Società di persone e di capitali	391	3.860	11.749	6.036	12.972	13.106	30.489	29.887	161.358	269.848
<i>Semplice</i>	197	961	4.922	3.331	6.824	4.756	25.433	14.837	66.283	127.544
<i>In nome collettivo</i>	76	-	66	-	2.500	10	150	936	1.288	5.026
<i>A responsabilità limitata</i>	95	2.869	4.328	2.631	3.287	8.340	4.820	10.442	93.616	130.428
<i>In accomandita semplice</i>	10	-	2.343	13	-	-	30	1.112	105	3.613
<i>In accomandita per azioni</i>	-	-	-	-	-	-	10	-	-	10
<i>Per azioni</i>	-	-	-	10	351	-	-	2.200	66	2.627
<i>Altro tipo</i>	13	30	90	51	10	-	46	360	-	600
Società cooperativa	681	20	4.722	60	310	16.430	12.143	6.020	8.375	48.761
Associazione di produttori	-	-	290	-	-	-	-	-	-	290
Ente pubblico	40	-	910	2.383	2.054	20	2.690	12.528	26.184	46.809
<i>Stato</i>	-	-	-	630	1.210	-	-	3.818	3.939	9.597
<i>Regione</i>	-	-	-	1.451	-	10	2.360	5.720	7.080	16.621
<i>Provincia</i>	10	-	-	-	10	-	-	-	-	20
<i>Comune</i>	-	-	-	-	834	-	-	20	14.545	15.399
<i>Comunità montana</i>	-	-	-	-	-	10	-	-	400	410
<i>Altro</i>	30	-	910	302	-	-	330	2.970	220	4.762
Altra forma giuridica	50	-	1.800	21	-	300	-	20	-	2.191
<i>Consorzio</i>	10	-	1.610	11	-	-	-	-	-	1.631
<i>Altro tipo forma giuridica</i>	40	-	190	10	-	300	-	20	-	560
TOTALE	723.921	678.560	1.478.857	1.404.710	1.172.697	617.292	651.124	552.944	633.023	7.913.128

**Tavola 2.2 - Aziende, relativa superficie totale e numero di giornate di lavoro effettuate nell'azienda per classe di superficie totale e forma di conduzione (superficie in ettari)**

FORME DI CONDUZIONE	CLASSI DI SUPERFICIE TOTALE									Totale
	Meno di 1	1 -- 2	2-- 5	5 -- 10	10 -- 20	20 -- 30	30 -- 50	50 -- 100	100 ed oltre	
AZIENDE										
Conduzione diretta del coltivatore	24.444	13.828	18.404	10.360	6.118	2.293	1.966	1.227	574	79.214
Con solo manodopera familiare	20.905	11.703	15.339	8.466	4.868	1.775	1.423	836	242	65.557
Con manodopera familiare prevalente	2.839	1.720	2.449	1.505	979	389	391	265	192	10.729
Con manodopera extrafamiliare prevalente	700	405	616	389	271	129	152	126	140	2.928
Conduzione con salariati	492	411	573	428	252	106	107	99	197	2.665
Conduzione a colonia parziaria appoderata	2	2	9	4	2	1	1	-	1	22
Altra forma di conduzione	5	-	3	2	-	-	-	-	-	10
TOTALE	24.943	14.241	18.989	10.794	6.372	2.400	2.074	1.326	772	81.911
SUPERFICIE TOTALE										
Conduzione diretta del coltivatore	11.735,98	19.395,84	58.537,09	71.923,71	84.628,89	55.231,90	75.170,69	83.376,99	99.368,87	559.369,96
Con solo manodopera familiare	9.999,72	16.401,25	48.703,76	58.715,72	67.309,32	42.693,15	54.354,76	56.405,97	37.231,36	391.815,01
Con manodopera familiare prevalente	1.399,41	2.422,78	7.834,34	10.492,88	13.520,80	9.404,48	14.969,38	18.148,60	32.931,96	111.124,63
Con manodopera extrafamiliare prevalente	336,85	571,81	1.998,99	2.715,11	3.798,77	3.134,27	5.846,55	8.822,42	29.205,55	56.430,32
Conduzione con salariati	258,85	582,11	1.852,91	3.064,20	3.434,92	2.565,03	4.113,42	7.091,92	136.503,91	159.467,27
Conduzione a colonia parziaria appoderata	1,50	2,84	24,18	25,63	34,00	26,25	33,00	-	102,79	250,19
Altra forma di conduzione	1,82	-	6,91	11,07	-	-	-	-	-	19,80
TOTALE	11.998,15	19.980,79	60.421,09	75.024,61	88.097,81	57.823,18	79.317,11	90.468,91	235.975,57	719.107,22
GIORNATE DI LAVORO AZIENDALE										
Conduzione diretta del coltivatore	715.932	668.925	1.449.779	1.382.216	1.146.472	572.309	618.226	491.990	450.834	7.496.683
Con solo manodopera familiare	612.340	559.424	1.117.619	964.839	789.943	381.814	350.030	257.253	85.923	5.119.185
Con manodopera familiare prevalente	81.203	86.038	260.720	306.798	247.806	123.296	153.857	126.626	123.513	1.509.857
Con manodopera extrafamiliare prevalente	22.389	23.463	71.440	110.579	108.723	67.199	114.339	108.111	241.398	867.641
Conduzione con salariati	7.917	9.574	27.621	22.307	25.854	44.832	32.888	60.954	182.174	414.121
Conduzione a colonia parziaria appoderata	30	61	537	175	371	151	10	-	15	1.350
Altra forma di conduzione	42	-	920	12	-	-	-	-	-	974
TOTALE	723.921	678.560	1.478.857	1.404.710	1.172.697	617.292	651.124	552.944	633.023	7.913.128

**Tavola 2.3 - Aziende, relativa superficie agricola utilizzata (SAU) e numero di giornate di lavoro effettuate nell'azienda per classe di superficie agricola utilizzata e forma giuridica (superficie in ettari)**

	CLASSI DI SUPERFICIE AGRICOLA UTILIZZATA									
FORME GIURIDICHE	Meno di 1	1 -- 2	2 -- 5	5 -- 10	10 -- 20	20--30	30 -- 50	50 -- 100	100 ed oltre	Totale
AZIENDE										
Azienda individuale	30.075	14.384	16.874	9.013	5.367	2.042	1.734	1.042	435	80.966
Comunanza o affittanza collettiva	30	10	15	10	7	2	2	5	2	83
Società di persone e di capitali	20	16	38	23	24	15	28	28	35	227
<i>Semplice</i>	11	11	23	12	16	10	22	15	24	144
<i>In nome collettivo</i>	3	-	2	-	1	-	1	3	1	11
<i>A responsabilità limitata</i>	3	2	5	4	6	4	3	6	9	42
<i>In accomandita semplice</i>	1	-	4	1	-	-	1	2	1	10
<i>In accomandita per azioni</i>	-	-	-	-	-	1	-	-	-	1
<i>Per azioni</i>	-	-	1	1	-	-	-	1	-	3
<i>Altro tipo</i>	2	3	3	5	1	-	1	1	-	16
Società cooperativa	3	2	4	2	3	3	5	4	4	30
Associazione di produttori	-	-	1	-	-	-	-	-	-	1
Ente pubblico	4	2	3	6	6	8	11	18	67	125
<i>Stato</i>	-	-	-	1	2	-	1	3	1	8
<i>Regione</i>	-	-	-	2	1	1	2	1	4	11
<i>Provincia</i>	1	1	-	-	-	-	-	-	-	2
<i>Comune</i>	1	-	-	1	2	4	4	13	59	84
<i>Comunità montana</i>	-	-	-	-	-	1	-	-	1	2
<i>Altro</i>	2	1	3	2	1	2	4	1	2	18
Altra forma giuridica	6	3	5	-	-	1	-	1	-	16
<i>Consorzio</i>	1	2	-	-	-	-	-	-	-	3
<i>Altro tipo forma giuridica</i>	5	1	5	-	-	1	-	1	-	13
<b>TOTALE</b>	<b>30.138</b>	<b>14.417</b>	<b>16.940</b>	<b>9.054</b>	<b>5.407</b>	<b>2.071</b>	<b>1.780</b>	<b>1.098</b>	<b>543</b>	<b>81.448</b>
SUPERFICIE AGRICOLA UTILIZZATA										
Azienda individuale	13.837,45	20.270,84	53.715,80	62.951,92	74.532,95	49.503,41	66.606,06	70.458,67	72.320,90	484.198,00
Comunanza o affittanza collettiva	14,05	14,64	43,01	61,33	99,46	44,67	81,08	321,55	335,00	1.014,79
Società di persone e di capitali	9,36	25,19	120,34	167,34	351,84	365,12	1.085,25	1.979,63	7.173,54	11.277,61
<i>Semplice</i>	4,70	17,29	69,46	87,56	237,37	249,33	863,20	1.053,28	4.746,94	7.329,13
<i>In nome collettivo</i>	1,60	-	5,56	-	15,00	-	40,00	245,44	111,00	418,60
<i>A responsabilità limitata</i>	1,66	3,33	15,41	30,76	85,97	87,79	108,55	429,64	2.207,10	2.970,21
<i>In accomandita semplice</i>	0,45	-	15,51	8,69	-	-	37,00	105,41	108,50	275,56
<i>In accomandita per azioni</i>	-	-	-	-	-	28,00	-	-	-	28,00
<i>Per azioni</i>	-	-	4,00	8,01	-	-	-	59,86	-	71,87
<i>Altro tipo</i>	0,95	4,57	10,40	32,32	13,50	-	36,50	86,00	-	184,24
Società cooperativa	1,59	2,00	11,11	15,28	40,39	75,00	212,64	300,66	637,94	1.296,61
Associazione di produttori	-	-	2,90	-	-	-	-	-	-	2,90
Ente pubblico	1,11	2,27	8,40	39,05	92,18	183,80	449,81	1.274,62	38.526,41	40.577,65
<i>Stato</i>	-	-	-	5,70	26,75	-	48,14	204,53	170,50	455,62
<i>Regione</i>	-	-	-	11,50	18,00	20,09	87,16	72,30	1.541,67	1.750,72
<i>Provincia</i>	0,31	1,00	-	-	-	-	-	-	-	1,31
<i>Comune</i>	0,30	-	-	7,92	32,43	102,56	161,22	942,38	35.658,64	36.905,45
<i>Comunità montana</i>	-	-	-	-	-	20,15	-	-	436,85	457,00
<i>Altro</i>	0,50	1,27	8,40	13,93	15,00	41,00	153,29	55,41	718,75	1.007,55
Altra forma giuridica	1,82	3,85	14,30	-	-	24,50	-	59,70	-	104,17
<i>Consorzio</i>	0,20	2,05	-	-	-	-	-	-	-	2,25
<i>Altro tipo forma giuridica</i>	1,62	1,80	14,30	-	-	24,50	-	59,70	-	101,92
<b>TOTALE</b>	<b>13.865,38</b>	<b>20.318,79</b>	<b>53.915,86</b>	<b>63.234,92</b>	<b>75.116,82</b>	<b>50.196,50</b>	<b>68.434,84</b>	<b>74.394,83</b>	<b>118.993,79</b>	<b>538.471,73</b>

**Tavola 2.3 segue - Aziende, relativa superficie agricola utilizzata (SAU) e numero di giornate di lavoro effettuate nell'azienda per classe di superficie agricola utilizzata e forma giuridica (superficie in ettari)**

FORME GIURIDICHE	CLASSI DI SUPERFICIE AGRICOLA UTILIZZATA									Totale
	Meno di 1	1 -- 2	2 -- 5	5 -- 10	10 -- 20	20--30	30 -- 50	50 -- 100	100 ed oltre	
GIORNATE DI LAVORO AZIENDALE										
Azienda individuale	952.715	766.588	1.502.392	1.303.043	1.091.859	552.061	552.377	440.868	365.885	7.527.788
Comunanza o affittanza collettiva	519	550	946	1.104	1.140	650	480	2.548	810	8.747
Società di persone e di capitali	387	4.614	13.863	4.528	19.842	9.964	30.117	37.713	148.674	269.702
<i>Semplice</i>	212	1.136	5.535	3.573	6.725	8.924	25.051	11.155	65.233	127.544
<i>In nome collettivo</i>	86	-	66	-	2.500	-	150	1.774	450	5.026
<i>A responsabilità limitata</i>	66	3.448	5.478	881	10.607	1.030	4.870	21.112	82.886	130.378
<i>In accomandita semplice</i>	10	-	2.353	3	-	-	30	1.112	105	3.613
<i>In accomandita per azioni</i>	-	-	-	-	-	10	-	-	-	10
<i>Per azioni</i>	-	-	351	10	-	-	-	2.200	-	2.561
<i>Altro tipo</i>	13	30	80	61	10	-	16	360	-	570
Società cooperativa	1.025	20	4.328	5.950	470	16.430	6.836	5.070	8.372	48.501
Associazione di produttori	-	-	290	-	-	-	-	-	-	290
Ente pubblico	864	12	1.010	2.291	2.720	380	8.180	5.952	15.333	36.742
<i>Stato</i>	-	-	-	630	1.210	-	3.798	24	3.071	8.733
<i>Regione</i>	-	-	-	1.451	10	10	3.880	4.200	5.006	14.557
<i>Provincia</i>	10	10	-	-	-	-	-	-	-	20
<i>Comune</i>	824	-	-	10	50	60	172	228	6.936	8.280
<i>Comunità montana</i>	-	-	-	-	-	100	-	-	300	400
<i>Altro</i>	30	2	1.010	200	1.450	210	330	1.500	20	4.752
Altra forma giuridica	60	1.681	430	-	-	10	-	10	-	2.191
<i>Consorzio</i>	10	1.621	-	-	-	-	-	-	-	1.631
<i>Altro tipo forma giuridica</i>	50	60	430	-	-	10	-	10	-	560
TOTALE	955.570	773.465	1.523.259	1.316.916	1.116.031	579.495	597.990	492.161	539.074	7.893.961

**Tavola 2.4 - Aziende, relativa superficie agricola utilizzata (SAU) e numero di giornate di lavoro effettuate nell'azienda per classe di superficie agricola utilizzata e forma di conduzione (superficie in ettari)**

FORME DI CONDUZIONE	CLASSI DI SUPERFICIE AGRICOLA UTILIZZATA									Totale
	Meno di 1	1 -- 2	2 -- 5	5 -- 10	10 -- 20	20 -- 30	30 -- 50	50 -- 100	100 ed oltre	
AZIENDE										
Conduzione diretta del coltivatore	29.558	13.978	16.345	8.666	5.168	1.976	1.687	991	419	78.788
<i>Con solo manodopera familiare</i>	25.259	11.772	13.504	7.017	4.075	1.497	1.221	670	156	65.171
<i>Con manodopera familiare prevalente</i>	3.446	1.769	2.289	1.300	841	361	338	210	161	10.715
<i>Con manodopera extrafamiliare prevalente</i>	853	437	552	349	252	118	128	111	102	2.902
Conduzione con salariati	572	435	583	384	236	95	92	107	124	2.628
Conduzione a colonia parziaria appoderata	2	3	9	4	3	-	1	-	-	22
Altra forma di conduzione	6	1	3	-	-	-	-	-	-	10
TOTALE	30.138	14.417	16.940	9.054	5.407	2.071	1.780	1.098	543	81.448
SUPERFICIE AGRICOLA UTILIZZATA										
Conduzione diretta del coltivatore	13.566,82	19.707,58	52.017,48	60.469,61	71.846,48	47.929,09	64.897,14	67.049,26	68.857,03	466.340,49
<i>Con solo manodopera familiare</i>	11.548,33	16.558,80	42.816,70	48.858,10	56.507,62	36.262,42	46.781,12	45.012,06	23.241,48	327.586,63
<i>Con manodopera familiare prevalente</i>	1.635,75	2.528,63	7.391,76	9.174,90	11.795,16	8.752,90	12.998,31	14.260,13	25.513,30	94.050,84
<i>Con manodopera extrafamiliare prevalente</i>	382,74	620,15	1.809,02	2.436,61	3.543,70	2.913,77	5.117,71	7.777,07	20.102,25	44.703,02
Conduzione con salariati	295,53	605,65	1.866,03	2.739,60	3.226,36	2.267,41	3.501,70	7.345,57	50.136,76	71.984,61
Conduzione a colonia parziaria appoderata	1,40	4,29	23,95	25,71	43,98	-	36,00	-	-	135,33
Altra forma di conduzione	1,63	1,27	8,40	-	-	-	-	-	-	11,30
TOTALE	13.865,38	20.318,79	53.915,86	63.234,92	75.116,82	50.196,50	68.434,84	74.394,83	118.993,79	538.471,73
GIORNATE DI LAVORO AZIENDALE										
Conduzione diretta del coltivatore	944.702	760.292	1.492.427	1.290.151	1.081.694	542.724	566.598	424.144	385.345	7.488.077
<i>Con solo manodopera familiare</i>	808.935	629.343	1.118.426	896.747	723.140	345.551	323.615	209.019	58.265	5.113.041
<i>Con manodopera familiare prevalente</i>	105.252	106.039	293.418	288.293	236.472	124.703	137.262	104.403	113.476	1.509.318
<i>Con manodopera extrafamiliare prevalente</i>	30.515	24.910	80.583	105.111	122.082	72.470	105.721	110.722	213.604	865.718
Conduzione con salariati	10.786	12.999	29.451	26.615	33.815	36.771	31.377	68.017	153.729	403.560
Conduzione a colonia parziaria appoderata	30	172	461	150	522	-	15	-	-	1.350
Altra forma di conduzione	52	2	920	-	-	-	-	-	-	974
TOTALE	955.570	773.465	1.523.259	1.316.916	1.116.031	579.495	597.990	492.161	539.074	7.893.961

**Tavola 2.5 - Aziende e relativa superficie totale per classe di superficie totale, forma di conduzione, titolo di possesso dei terreni e zona altimetrica (superficie in ettari) - TOTALE**

FORME DI CONDUZIONE TITOLI DI POSSESSO DEI TERRENI	CLASSI DI SUPERFICIE TOTALE								Totale
	Meno di 1	1 -- 2	2 -- 5	5 -- 10	10 -- 20	20 -- 50	50 -- 100	100 ed oltre	
AZIENDE									
Solo in proprietà	19.649	10.796	13.478	6.852	3.578	2.090	499	147	57.089
Solo in affitto	183	144	239	190	112	108	44	10	1.030
Solo in uso gratuito	559	228	393	211	108	70	19	9	1.597
Parte in proprietà e parte in affitto	116	174	514	613	639	599	183	60	2.898
Parte in proprietà e parte in uso gratuito	392	351	660	515	313	229	57	12	2.529
Parte in affitto e parte in uso gratuito	3	3	23	26	20	21	4	-	100
Parte in proprietà, parte in affitto e parte in uso gratuito	3	7	32	59	98	81	30	4	314
Con solo manodopera familiare	20.905	11.703	15.339	8.466	4.868	3.198	836	242	65.557
Solo in proprietà	2.627	1.570	2.183	1.214	715	465	155	109	9.038
Solo in affitto	28	16	27	33	33	34	18	10	199
Solo in uso gratuito	100	46	63	26	18	17	7	4	281
Parte in proprietà e parte in affitto	28	29	68	112	111	159	55	50	612
Parte in proprietà e parte in uso gratuito	55	58	99	106	79	68	16	11	492
Parte in affitto e parte in uso gratuito	1	1	2	7	4	7	1	1	24
Parte in proprietà, parte in affitto e parte in uso gratuito	-	-	7	7	19	30	13	7	83
Con manodopera familiare prevalente	2.839	1.720	2.449	1.505	979	780	265	192	10.729
Solo in proprietà	669	379	576	327	225	207	100	95	2.578
Solo in affitto	5	1	8	5	8	11	-	5	43
Solo in uso gratuito	15	11	11	7	3	4	3	1	55
Parte in proprietà e parte in affitto	1	1	7	29	22	44	17	29	150
Parte in proprietà e parte in uso gratuito	10	13	9	18	11	13	4	7	85
Parte in affitto e parte in uso gratuito	-	-	3	1	1	-	-	-	5
Parte in proprietà, parte in affitto e parte in uso gratuito	-	-	2	2	1	2	2	3	12
Con manodopera extrafamiliare prevalente	700	405	616	389	271	281	126	140	2.928
Solo in proprietà	457	382	522	374	207	172	67	173	2.354
Solo in affitto	7	2	12	10	10	10	11	6	68
Solo in uso gratuito	14	16	10	4	5	6	1	-	56
Parte in proprietà e parte in affitto	-	5	11	23	17	13	11	10	90
Parte in proprietà e parte in uso gratuito	13	6	18	15	12	9	6	6	85
Parte in affitto e parte in uso gratuito	1	-	-	2	1	1	-	-	5
Parte in proprietà, parte in affitto e parte in uso gratuito	-	-	-	-	-	2	3	2	7
Conduzione con salariati	492	411	573	428	252	213	99	197	2.665
Solo in proprietà	-	2	7	4	1	1	-	1	16
Solo in affitto	1	-	-	-	1	-	-	-	2
Solo in uso gratuito	1	-	-	-	-	-	-	-	1
Parte in proprietà e parte in uso gratuito	-	-	2	-	-	1	-	-	3
Conduzione a colonia parziaria appoderata	2	2	9	4	2	2	-	1	22
Solo in proprietà	4	-	3	2	-	-	-	-	9
Solo in uso gratuito	1	-	-	-	-	-	-	-	1
Altra forma di conduzione	5	-	3	2	-	-	-	-	10
Solo in proprietà	23.406	13.129	16.769	8.773	4.726	2.935	821	525	71.084
Solo in affitto	224	163	286	238	164	163	73	31	1.342
Solo in uso gratuito	690	301	477	248	134	97	30	14	1.991
Parte in proprietà e parte in affitto	145	209	600	777	789	815	266	149	3.750
Parte in proprietà e parte in uso gratuito	470	428	788	654	415	320	83	36	3.194
Parte in affitto e parte in uso gratuito	5	4	28	36	26	29	5	1	134
Parte in proprietà, parte in affitto e parte in uso gratuito	3	7	41	68	118	115	48	16	416
TOTALE	24.943	14.241	18.989	10.794	6.372	4.474	1.326	772	81.911

**Tavola 2.5 segue - Aziende e relativa superficie totale per classe di superficie totale, forma di conduzione, titolo di possesso dei terreni e zona altimetrica (superficie in ettari) - MONTAGNA**

FORME DI CONDUZIONE TITOLI DI POSSESSO DEI TERRENI	CLASSI DI SUPERFICIE TOTALE								Totale
	Meno di 1	1 -- 2	2 -- 5	5 -- 10	10 -- 20	20 -- 50	50 -- 100	100 ed oltre	
AZIENDE									
Solo in proprietà	7.714	6.093	8.641	4.081	1.832	764	126	29	29.280
Solo in affitto	41	63	99	94	57	46	20	3	423
Solo in uso gratuito	191	101	225	98	44	23	5	2	689
Parte in proprietà e parte in affitto	49	77	311	374	332	264	69	27	1.503
Parte in proprietà e parte in uso gratuito	101	137	332	257	137	51	11	2	1.028
Parte in affitto e parte in uso gratuito	2	3	11	13	10	7	3	-	49
Parte in proprietà, parte in affitto e parte in uso gratuito	-	4	20	25	35	20	6	-	110
Con solo manodopera familiare	8.098	6.478	9.639	4.942	2.447	1.175	240	63	33.082
Solo in proprietà	565	497	914	430	247	133	43	24	2.853
Solo in affitto	4	2	10	6	6	12	4	2	46
Solo in uso gratuito	13	8	12	9	2	6	4	2	56
Parte in proprietà e parte in affitto	3	3	15	21	26	44	16	14	142
Parte in proprietà e parte in uso gratuito	9	13	22	27	7	11	4	1	94
Parte in affitto e parte in uso gratuito	-	-	1	1	1	3	1	-	7
Parte in proprietà, parte in affitto e parte in uso gratuito	-	-	1	2	2	6	2	4	17
Con manodopera familiare prevalente	594	523	975	496	291	215	74	47	3.215
Solo in proprietà	300	164	268	114	94	64	28	25	1.057
Solo in affitto	1	-	-	-	-	1	-	-	2
Solo in uso gratuito	4	2	3	2	1	1	-	-	13
Parte in proprietà e parte in affitto	-	-	1	9	6	4	2	5	27
Parte in proprietà e parte in uso gratuito	3	-	5	3	3	-	1	2	17
Parte in affitto e parte in uso gratuito	-	-	1	-	-	-	-	-	1
Parte in proprietà, parte in affitto e parte in uso gratuito	-	-	-	-	-	-	1	-	1
Con manodopera extrafamiliare prevalente	308	166	278	128	104	70	32	32	1.118
Solo in proprietà	97	91	159	104	57	56	29	95	688
Solo in affitto	4	1	3	3	4	3	1	2	21
Solo in uso gratuito	2	-	2	-	-	1	1	-	6
Parte in proprietà e parte in affitto	-	-	1	9	7	6	4	4	31
Parte in proprietà e parte in uso gratuito	2	-	1	2	1	4	-	-	10
Parte in affitto e parte in uso gratuito	-	-	-	-	-	1	-	-	1
Parte in proprietà, parte in affitto e parte in uso gratuito	-	-	-	-	-	1	2	1	4
Conduzione con salariati	105	92	166	118	69	72	37	102	761
Solo in proprietà	-	1	7	3	-	1	-	1	13
Solo in affitto	1	-	-	-	1	-	-	-	2
Solo in uso gratuito	1	-	-	-	-	-	-	-	1
Parte in proprietà e parte in uso gratuito	-	-	1	-	-	1	-	-	2
Conduzione a colonia parziaria appoderata	2	1	8	3	1	2	-	1	18
Solo in proprietà	-	-	-	2	-	-	-	-	2
Solo in uso gratuito	1	-	-	-	-	-	-	-	1
Altra forma di conduzione	1	-	-	2	-	-	-	-	3
Solo in proprietà	8.676	6.846	9.989	4.734	2.230	1.018	226	174	33.893
Solo in affitto	51	66	112	103	68	62	25	7	494
Solo in uso gratuito	212	111	242	109	47	31	10	4	766
Parte in proprietà e parte in affitto	52	80	328	413	371	318	91	50	1.703
Parte in proprietà e parte in uso gratuito	115	150	361	289	148	67	16	5	1.151
Parte in affitto e parte in uso gratuito	2	3	13	14	11	11	4	-	58
Parte in proprietà, parte in affitto e parte in uso gratuito	-	4	21	27	37	27	11	5	132
TOTALE	9.108	7.260	11.066	5.689	2.912	1.534	383	245	38.197



**Tavola 2.5 segue - Aziende e relativa superficie totale per classe di superficie totale, forma di conduzione, titolo di possesso dei terreni e zona altimetrica (superficie in ettari) - COLLINA**

FORME DI CONDUZIONE TITOLI DI POSSESSO DEI TERRENI	CLASSI DI SUPERFICIE TOTALE								Totale
	Meno di 1	1 – 2	2 – 5	5 – 10	10 – 20	20 – 50	50 – 100	100 ed oltre	
AZIENDE									
Solo in proprietà	9.662	3.463	3.377	1.981	1.552	1.220	346	109	21.710
Solo in affitto	103	25	47	43	41	54	23	5	341
Solo in uso gratuito	304	87	107	81	55	45	14	7	700
Parte in proprietà e parte in affitto	58	74	136	164	271	321	109	29	1.162
Parte in proprietà e parte in uso gratuito	242	166	239	200	146	163	39	8	1.203
Parte in affitto e parte in uso gratuito	1	-	7	3	5	14	1	-	31
Parte in proprietà, parte in affitto e parte in uso gratuito	1	3	6	23	56	56	24	2	171
Con solo manodopera familiare	10.371	3.818	3.919	2.495	2.126	1.873	556	160	25.318
Solo in proprietà	1.769	927	945	535	384	267	92	83	5.002
Solo in affitto	24	11	6	12	17	17	13	7	107
Solo in uso gratuito	79	28	27	8	13	10	3	2	170
Parte in proprietà e parte in affitto	24	23	42	58	62	103	38	35	385
Parte in proprietà e parte in uso gratuito	40	40	52	52	51	51	10	10	306
Parte in affitto e parte in uso gratuito	1	1	1	4	1	3	-	1	12
Parte in proprietà, parte in affitto e parte in uso gratuito	-	-	6	2	15	20	9	3	55
Con manodopera familiare prevalente	1.937	1.030	1.079	671	543	471	165	141	6.037
Solo in proprietà	322	168	227	136	91	94	47	50	1.135
Solo in affitto	4	1	-	2	4	5	-	5	21
Solo in uso gratuito	10	7	3	3	1	3	2	-	29
Parte in proprietà e parte in affitto	1	1	5	7	8	25	7	21	75
Parte in proprietà e parte in uso gratuito	7	12	3	6	4	7	3	5	47
Parte in affitto e parte in uso gratuito	-	-	-	-	-	-	-	-	-
Parte in proprietà, parte in affitto e parte in uso gratuito	-	-	1	-	1	-	-	3	5
Con manodopera extrafamiliare prevalente	344	189	239	154	109	134	59	84	1.312
Solo in proprietà	322	270	334	258	128	88	31	61	1.492
Solo in affitto	3	1	7	6	6	3	7	3	36
Solo in uso gratuito	12	16	6	3	4	5	-	-	46
Parte in proprietà e parte in affitto	-	4	9	11	9	6	4	6	49
Parte in proprietà e parte in uso gratuito	7	3	16	12	10	5	5	4	62
Parte in affitto e parte in uso gratuito	-	-	-	2	1	-	-	-	3
Parte in proprietà, parte in affitto e parte in uso gratuito	-	-	-	-	-	1	1	1	3
Conduzione con salariati	344	294	372	292	158	108	48	75	1.691
Solo in proprietà	-	1	-	1	1	-	-	-	3
Solo in affitto	-	-	-	-	-	-	-	-	-
Solo in uso gratuito	-	-	-	-	-	-	-	-	-
Parte in proprietà e parte in uso gratuito	-	-	1	-	-	-	-	-	1
Conduzione a colonia parziaria appoderata	-	1	1	1	1	-	-	-	4
Solo in proprietà	4	-	2	-	-	-	-	-	6
Solo in uso gratuito	-	-	-	-	-	-	-	-	-
Altra forma di conduzione	4	-	2	-	-	-	-	-	6
Solo in proprietà	12.079	4.829	4.885	2.911	2.156	1.669	516	303	29.348
Solo in affitto	134	38	60	63	68	79	43	20	505
Solo in uso gratuito	405	138	143	95	73	63	19	9	945
Parte in proprietà e parte in affitto	83	102	192	240	350	455	158	91	1.671
Parte in proprietà e parte in uso gratuito	296	221	311	270	211	226	57	27	1.619
Parte in affitto e parte in uso gratuito	2	1	8	9	7	17	1	1	46
Parte in proprietà, parte in affitto e parte in uso gratuito	1	3	13	25	72	77	34	9	234
TOTALE	13.000	5.332	5.612	3.613	2.937	2.586	828	460	34.368

**Tavola 2.5 segue - Aziende e relativa superficie totale per classe di superficie totale, forma di conduzione, titolo di possesso dei terreni e zona altimetrica (superficie in ettari) - PIANURA**

FORME DI CONDUZIONE TITOLI DI POSSESSO DEI TERRENI	CLASSI DI SUPERFICIE TOTALE								Totale
	Meno di 1	1 -- 2	2 -- 5	5 -- 10	10 -- 20	20 -- 50	50 -- 100	100 ed oltre	
AZIENDE									
Solo in proprietà	2.273	1.240	1.460	790	194	106	27	9	6.099
Solo in affitto	39	56	93	53	14	8	1	2	266
Solo in uso gratuito	64	40	61	32	9	2	-	-	208
Parte in proprietà e parte in affitto	9	23	67	75	36	14	5	4	233
Parte in proprietà e parte in uso gratuito	49	48	89	58	30	15	7	2	298
Parte in affitto e parte in uso gratuito	-	-	5	10	5	-	-	-	20
Parte in proprietà, parte in affitto e parte in uso gratuito	2	-	6	11	7	5	-	2	33
Con solo manodopera familiare	2.436	1.407	1.781	1.029	295	150	40	19	7.157
Solo in proprietà	293	146	324	249	84	65	20	2	1.183
Solo in affitto	-	3	11	15	10	5	1	1	46
Solo in uso gratuito	8	10	24	9	3	1	-	-	55
Parte in proprietà e parte in affitto	1	3	11	33	23	12	1	1	85
Parte in proprietà e parte in uso gratuito	6	5	25	27	21	6	2	-	92
Parte in affitto e parte in uso gratuito	-	-	-	2	2	1	-	-	5
Parte in proprietà, parte in affitto e parte in uso gratuito	-	-	-	3	2	4	2	-	11
Con manodopera familiare prevalente	308	167	395	338	145	94	26	4	1.477
Solo in proprietà	47	47	81	77	40	49	25	20	386
Solo in affitto	-	-	8	3	4	5	-	-	20
Solo in uso gratuito	1	2	5	2	1	-	1	1	13
Parte in proprietà e parte in affitto	-	-	1	13	8	15	8	3	48
Parte in proprietà e parte in uso gratuito	-	1	1	9	4	6	-	-	21
Parte in affitto e parte in uso gratuito	-	-	2	1	1	-	-	-	4
Parte in proprietà, parte in affitto e parte in uso gratuito	-	-	1	2	-	2	1	-	6
Con manodopera extrafamiliare prevalente	48	50	99	107	58	77	35	24	498
Solo in proprietà	38	21	29	12	22	28	7	17	174
Solo in affitto	-	-	2	1	-	4	3	1	11
Solo in uso gratuito	-	-	2	1	1	-	-	-	4
Parte in proprietà e parte in affitto	-	1	1	3	1	1	3	-	10
Parte in proprietà e parte in uso gratuito	4	3	1	1	1	-	1	2	13
Parte in affitto e parte in uso gratuito	1	-	-	-	-	-	-	-	1
Parte in proprietà, parte in affitto e parte in uso gratuito	-	-	-	-	-	-	-	-	-
Conduzione con salariati	43	25	35	18	25	33	14	20	213
Solo in proprietà	-	-	-	-	-	-	-	-	-
Solo in affitto	-	-	-	-	-	-	-	-	-
Solo in uso gratuito	-	-	-	-	-	-	-	-	-
Parte in proprietà e parte in uso gratuito	-	-	-	-	-	-	-	-	-
Conduzione a colonia parziaria appoderata	-	-	-	-	-	-	-	-	-
Solo in proprietà	-	-	1	-	-	-	-	-	1
Solo in uso gratuito	-	-	-	-	-	-	-	-	-
Altra forma di conduzione	-	-	1	-	-	-	-	-	1
Solo in proprietà	2.651	1.454	1.895	1.128	340	248	79	48	7.843
Solo in affitto	39	59	114	72	28	22	5	4	343
Solo in uso gratuito	73	52	92	44	14	3	1	1	280
Parte in proprietà e parte in affitto	10	27	80	124	68	42	17	8	376
Parte in proprietà e parte in uso gratuito	59	57	116	95	56	27	10	4	424
Parte in affitto e parte in uso gratuito	1	-	7	13	8	1	-	-	30
Parte in proprietà, parte in affitto e parte in uso gratuito	2	-	7	16	9	11	3	2	50
TOTALE	2.835	1.649	2.311	1.492	523	354	115	67	9.346

**Tavola 2.5 segue - Aziende e relativa superficie totale per classe di superficie totale, forma di conduzione, titolo di possesso dei terreni e zona altimetrica (superficie in ettari) - TOTALE**

FORME DI CONDUZIONE TITOLI DI POSSESSO DEI TERRENI	CLASSI D SUPERFICIE TOTALE								Totale
	Meno di 1	1 – 2	2 -- 5	5 – 10	10 -- 20	20 -- 50	50 -- 100	100 ed oltre	
SUPERFICIE TOTALE									
Solo in proprietà	9.365,86	15.097,06	42.606,42	47.306,11	49.083,82	62.612,91	33.879,08	22.943,99	282.895,25
Solo in affitto	88,31	199,56	759,88	1.309,97	1.617,91	3.461,55	2.971,32	1.479,54	11.888,04
Solo in uso gratuito	248,95	316,89	1.238,59	1.467,05	1.524,57	2.158,59	1.331,88	1.367,73	9.654,25
Parte in proprietà e parte in affitto	69,80	259,22	1.746,34	4.362,15	9.062,43	18.638,54	12.206,88	9.140,32	55.485,68
Parte in proprietà e parte in uso gratuito	223,93	515,58	2.150,39	3.661,07	4.311,66	7.063,98	3.816,03	1.822,03	23.564,67
Parte in affitto e parte in uso gratuito	1,62	3,68	81,23	187,11	288,21	613,70	252,97	-	1.428,52
Parte in proprietà, parte in affitto e parte in uso gratuito	1,25	9,26	120,91	422,26	1.420,72	2.498,64	1.947,81	477,75	6.898,60
Con solo manodopera familiare	9.999,72	16.401,25	48.703,76	58.715,72	67.309,32	97.047,91	56.405,97	37.231,36	391.815,01
Solo in proprietà	1.297,82	2.206,14	6.926,24	8.367,34	9.745,40	14.420,20	10.671,27	18.572,63	72.207,04
Solo in affitto	12,31	22,14	96,55	238,65	476,84	1.022,04	1.206,52	1.704,77	4.779,82
Solo in uso gratuito	44,16	65,46	217,03	181,20	250,81	502,98	509,77	605,15	2.376,56
Parte in proprietà e parte in affitto	16,92	42,87	242,24	838,06	1.628,79	5.166,02	3.702,07	8.653,57	20.290,54
Parte in proprietà e parte in uso gratuito	27,21	84,95	321,68	762,97	1.080,87	2.069,83	1.126,73	1.823,77	7.298,01
Parte in affitto e parte in uso gratuito	0,99	1,22	6,87	56,57	66,39	221,38	74,21	420,31	847,94
Parte in proprietà, parte in affitto e parte in uso gratuito	-	-	23,73	48,09	271,70	971,41	858,03	1.151,76	3.324,72
Con manodopera familiare prevalente	1.399,41	2.422,78	7.834,34	10.492,88	13.520,80	24.373,86	18.148,60	32.931,96	111.124,63
Solo in proprietà	321,45	534,11	1.862,70	2.269,92	3.138,81	6.643,21	7.176,23	18.197,40	40.143,83
Solo in affitto	2,57	1,80	29,92	31,32	112,94	395,31	-	783,62	1.357,48
Solo in uso gratuito	6,50	15,56	37,07	45,44	40,56	108,22	173,66	251,00	678,01
Parte in proprietà e parte in affitto	0,36	1,18	22,95	214,30	324,23	1.411,16	1.106,52	7.770,47	10.851,17
Parte in proprietà e parte in uso gratuito	5,97	19,16	28,08	131,90	149,79	364,24	227,99	1.265,76	2.192,89
Parte in affitto e parte in uso gratuito	-	-	11,45	8,41	15,46	-	-	-	35,32
Parte in proprietà, parte in affitto e parte in uso gratuito	-	-	6,82	13,82	16,98	58,68	138,02	937,30	1.171,62
Con manodopera extrafamiliare prevalente	336,85	571,81	1.998,99	2.715,11	3.798,77	8.980,82	8.822,42	29.205,55	56.430,32
Solo in proprietà	240,54	541,64	1.684,91	2.678,19	2.819,84	5.305,78	4.814,79	131.597,55	149.683,24
Solo in affitto	3,79	2,83	41,09	70,57	129,95	326,13	879,89	928,48	2.382,73
Solo in uso gratuito	6,16	21,24	30,90	26,30	75,53	234,31	66,00	-	460,44
Parte in proprietà e parte in affitto	-	7,76	37,51	167,16	228,73	441,32	708,90	2.239,59	3.830,97
Parte in proprietà e parte in uso gratuito	7,69	8,64	58,50	107,01	170,06	284,54	393,68	1.236,45	2.266,57
Parte in affitto e parte in uso gratuito	0,67	-	-	14,97	10,81	22,00	-	-	48,45
Parte in proprietà, parte in affitto e parte in uso gratuito	-	-	-	-	-	64,37	228,66	501,84	794,87
Conduzione con salariati	258,85	582,11	1.852,91	3.064,20	3.434,92	6.678,45	7.091,92	136.503,91	159.467,27
Solo in proprietà	-	2,84	18,35	25,63	18,00	33,00	-	102,79	200,61
Solo in affitto	0,80	-	-	-	16,00	-	-	-	16,80
Solo in uso gratuito	0,70	-	-	-	-	-	-	-	0,70
Parte in proprietà e parte in uso gratuito	-	-	5,83	-	-	26,25	-	-	32,08
Conduzione a colonia parziaria appoderata	1,50	2,84	24,18	25,63	34,00	59,25	-	102,79	250,19
Solo in proprietà	1,32	-	6,91	11,07	-	-	-	-	19,30
Solo in uso gratuito	0,50	-	-	-	-	-	-	-	0,50
Altra forma di conduzione	1,82	-	6,91	11,07	-	-	-	-	19,80
Solo in proprietà	11.226,99	18.381,79	53.105,53	60.658,26	64.805,87	89.015,10	56.541,37	191.414,36	545.149,27
Solo in affitto	107,78	226,33	927,44	1.650,51	2.353,64	5.205,03	5.057,73	4.896,41	20.424,87
Solo in uso gratuito	306,97	419,15	1.523,59	1.719,99	1.891,47	3.004,10	2.081,31	2.223,88	13.170,46
Parte in proprietà e parte in affitto	87,08	311,03	2.049,04	5.581,67	11.244,18	25.657,04	17.724,37	27.803,95	90.458,36
Parte in proprietà e parte in uso gratuito	264,80	628,33	2.564,48	4.662,95	5.712,38	9.808,84	5.564,43	6.148,01	35.354,22
Parte in affitto e parte in uso gratuito	3,28	4,90	99,55	267,06	380,87	857,08	327,18	420,31	2.360,23
Parte in proprietà, parte in affitto e parte in uso gratuito	1,25	9,26	151,46	484,17	1.709,40	3.593,10	3.172,52	3.068,65	12.189,81
TOTALE	11.998,15	19.980,79	60.421,09	75.024,61	88.097,81	137.140,29	90.468,91	235.975,57	719.107,22

**Tavola 2.5 segue - Aziende e relativa superficie totale per classe di superficie totale, forma di conduzione, titolo di possesso dei terreni e zona altimetrica (superficie in ettari) - MONTAGNA**

FORME DI CONDUZIONE TITOLI DI POSSESSO DEI TERRENI	CLASSI DI SUPERFICIE TOTALE								Totale
	Meno di 1	1 – 2	2 – 5	5 – 10	10 – 20	20 – 50	50 – 100	100 ed oltre	
SUPERFICIE TOTALE									
Solo in proprietà	3.866,20	8.526,75	27.182,41	27.946,45	24.662,14	21.723,71	8.492,37	4.443,42	126.843,45
Solo in affitto	21,07	87,92	326,18	638,99	821,25	1.475,55	1.325,00	377,22	5.073,18
Solo in uso gratuito	86,48	138,34	701,12	667,94	600,95	670,18	370,41	218,00	3.453,42
Parte in proprietà e parte in affitto	30,93	114,52	1.071,32	2.636,66	4.569,56	8.093,77	4.552,39	4.346,05	25.415,20
Parte in proprietà e parte in uso gratuito	62,35	207,26	1.104,46	1.808,61	1.850,97	1.499,77	730,95	224,89	7.489,26
Parte in affitto e parte in uso gratuito	1,09	3,68	38,68	97,78	150,74	220,18	182,72	-	694,87
Parte in proprietà, parte in affitto e parte in uso gratuito	-	4,67	72,50	173,94	491,62	600,34	391,48	-	1.734,55
Con solo manodopera familiare	4.068,12	9.083,14	30.496,67	33.970,37	33.147,23	34.283,50	16.045,32	9.609,58	170.703,93
Solo in proprietà	287,84	698,50	2.818,71	2.961,74	3.304,77	3.988,22	2.948,97	3.521,09	20.529,84
Solo in affitto	2,38	2,67	31,93	45,77	81,67	342,72	260,70	244,53	1.012,37
Solo in uso gratuito	6,23	12,06	39,34	60,00	30,71	177,03	271,20	288,14	884,71
Parte in proprietà e parte in affitto	1,19	4,38	48,47	164,67	388,25	1.412,95	1.099,45	2.321,60	5.440,96
Parte in proprietà e parte in uso gratuito	4,96	19,63	72,18	194,29	89,45	324,73	312,30	110,00	1.127,54
Parte in affitto e parte in uso gratuito	-	-	4,87	8,67	16,00	120,41	74,21	-	224,16
Parte in proprietà, parte in affitto e parte in uso gratuito	-	-	3,60	14,68	30,85	194,67	135,42	612,39	991,61
Con manodopera familiare prevalente	302,60	737,24	3.019,10	3.449,82	3.941,70	6.560,73	5.102,25	7.097,75	30.211,19
Solo in proprietà	132,02	225,91	831,80	786,62	1.293,15	1.939,43	1.985,32	5.962,80	13.157,05
Solo in affitto	0,27	-	-	-	-	49,42	-	-	49,69
Solo in uso gratuito	1,92	2,49	10,40	11,43	17,97	36,68	-	-	80,89
Parte in proprietà e parte in affitto	-	-	4,45	63,99	82,66	104,10	144,12	1.469,03	1.868,35
Parte in proprietà e parte in uso gratuito	1,68	-	13,49	19,69	38,32	-	54,14	413,71	541,03
Parte in affitto e parte in uso gratuito	-	-	4,50	-	-	-	-	-	4,50
Parte in proprietà, parte in affitto e parte in uso gratuito	-	-	-	-	-	-	79,02	-	79,02
Con manodopera extrafamiliare prevalente	135,89	228,40	864,64	881,73	1.432,10	2.129,63	2.262,60	7.845,54	15.780,53
Solo in proprietà	48,86	127,37	496,13	724,98	767,10	1.777,03	2.020,45	97.699,78	103.661,70
Solo in affitto	2,15	1,36	7,40	19,00	53,53	100,45	95,00	313,07	591,96
Solo in uso gratuito	1,30	-	6,36	-	-	48,06	66,00	-	121,72
Parte in proprietà e parte in affitto	-	-	3,07	62,63	96,35	196,99	282,96	640,63	1.282,63
Parte in proprietà e parte in uso gratuito	1,18	-	3,68	14,61	14,74	136,45	-	-	170,66
Parte in affitto e parte in uso gratuito	-	-	-	-	-	22,00	-	-	22,00
Parte in proprietà, parte in affitto e parte in uso gratuito	-	-	-	-	-	33,21	157,16	192,20	382,57
Conduzione con salariati	53,49	128,73	516,64	821,22	931,72	2.314,19	2.621,57	98.845,68	106.233,24
Solo in proprietà	-	1,33	18,35	18,03	-	33,00	-	102,79	173,50
Solo in affitto	0,80	-	-	-	16,00	-	-	-	16,80
Solo in uso gratuito	0,70	-	-	-	-	-	-	-	0,70
Parte in proprietà e parte in uso gratuito	-	-	3,22	-	-	26,25	-	-	29,47
Conduzione a colonia parziaria appoderata	1,50	1,33	21,57	18,03	16,00	59,25	-	102,79	220,47
Solo in proprietà	-	-	-	11,07	-	-	-	-	11,07
Solo in uso gratuito	0,50	-	-	-	-	-	-	-	0,50
Altra forma di conduzione	0,50	-	-	11,07	-	-	-	-	11,57
Solo in proprietà	4.334,92	9.579,86	31.347,40	32.448,89	30.027,16	29.461,39	15.447,11	111.729,88	264.376,61
Solo in affitto	26,67	91,95	365,51	703,76	972,45	1.968,14	1.680,70	934,82	6.744,00
Solo in uso gratuito	97,13	152,89	757,22	739,37	649,63	931,95	707,61	506,14	4.541,94
Parte in proprietà e parte in affitto	32,12	118,90	1.127,31	2.927,95	5.136,82	9.807,81	6.078,92	8.777,31	34.007,14
Parte in proprietà e parte in uso gratuito	70,17	226,89	1.197,03	2.037,20	1.993,48	1.987,20	1.097,39	748,60	9.357,96
Parte in affitto e parte in uso gratuito	1,09	3,68	48,05	106,45	166,74	362,59	256,93	-	945,53
Parte in proprietà, parte in affitto e parte in uso gratuito	-	4,67	76,10	188,62	522,47	828,22	763,08	804,59	3.187,75
TOTALE	4.562,10	10.178,84	34.918,62	39.152,24	39.468,75	45.347,30	26.031,74	123.501,34	323.160,93

**Tavola 2.5 segue - Aziende e relativa superficie totale per classe di superficie totale, forma di conduzione, titolo di possesso dei terreni e zona altimetrica (superficie in ettari) - COLLINA**

FORME DI CONDUZIONE TITOLI DI POSSESSO DEI TERRENI	CLASSI DI SUPERFICIE TOTALE								
	Meno di 1	1 -- 2	2 -- 5	5 -- 10	10 -- 20	20 -- 50	50 -- 100	100 ed oltre	Totale
SUPERFICIE TOTALE									
Solo in proprietà	4.363,97	4.835,67	10.555,99	14.132,78	21.758,05	37.692,28	23.499,37	16.869,77	133.707,88
Solo in affitto	43,35	32,97	146,04	316,19	595,07	1.770,26	1.565,86	800,92	5.270,66
Solo in uso gratuito	131,38	120,71	341,97	597,81	774,12	1.416,51	961,47	1.149,73	5.493,70
Parte in proprietà e parte in affitto	33,09	108,61	450,19	1.204,15	3.980,10	10.084,82	7.296,23	4.175,78	27.332,97
Parte in proprietà e parte in uso gratuito	135,23	242,19	743,37	1.443,43	2.038,62	5.174,33	2.583,21	1.211,44	13.571,82
Parte in affitto e parte in uso gratuito	0,53	-	26,15	19,74	69,98	393,52	70,25	-	580,17
Parte in proprietà, parte in affitto e parte in uso gratuito	0,82	4,59	25,95	168,65	831,91	1.730,79	1.556,33	227,80	4.546,84
Con solo manodopera familiare	4.708,37	5.344,74	12.289,66	17.882,75	30.047,85	58.262,51	37.532,72	24.435,44	190.504,04
Solo in proprietà	876,09	1.296,14	2.945,85	3.787,27	5.325,48	8.518,12	6.434,90	14.808,62	43.992,47
Solo in affitto	9,93	15,29	21,12	89,06	249,47	528,29	869,02	1.359,35	3.141,53
Solo in uso gratuito	34,07	37,55	88,06	65,80	171,78	305,15	238,57	317,01	1.257,99
Parte in proprietà e parte in affitto	15,07	33,72	152,46	438,85	925,69	3.357,04	2.546,05	6.138,39	13.607,27
Parte in proprietà e parte in uso gratuito	20,00	57,75	165,83	382,00	711,90	1.579,65	683,47	1.713,77	5.314,37
Parte in affitto e parte in uso gratuito	0,99	1,22	2,00	28,21	16,00	78,34	-	420,31	547,07
Parte in proprietà, parte in affitto e parte in uso gratuito	-	-	20,13	11,11	206,71	655,66	599,63	539,37	2.032,61
Con manodopera familiare prevalente	956,15	1.441,67	3.395,45	4.802,30	7.607,03	15.022,25	11.371,64	25.296,82	69.893,31
Solo in proprietà	164,18	237,59	728,02	953,78	1.274,05	3.058,65	3.356,81	9.300,43	19.073,51
Solo in affitto	2,30	1,80	-	14,00	59,30	213,69	-	783,62	1.074,71
Solo in uso gratuito	4,10	10,25	7,19	21,30	12,09	71,54	120,36	-	246,83
Parte in proprietà e parte in affitto	0,36	1,18	14,10	50,16	117,04	791,13	455,23	5.880,76	7.309,96
Parte in proprietà e parte in uso gratuito	4,29	17,33	11,40	42,35	56,57	177,15	173,85	852,05	1.334,99
Parte in affitto e parte in uso gratuito	-	-	-	-	-	-	-	-	-
Parte in proprietà, parte in affitto e parte in uso gratuito	-	-	2,92	-	16,98	-	-	937,30	957,20
Con manodopera extrafamiliare prevalente	175,23	268,15	763,63	1.081,59	1.536,03	4.312,16	4.106,25	17.754,16	29.997,20
Solo in proprietà	171,91	385,60	1.093,19	1.875,23	1.738,69	2.709,35	2.304,72	30.210,21	40.488,90
Solo in affitto	1,64	1,47	25,54	43,38	76,42	104,44	552,17	464,70	1.269,76
Solo in uso gratuito	4,86	21,24	18,76	20,42	59,98	186,25	-	-	311,51
Parte in proprietà e parte in affitto	-	6,10	31,54	85,73	112,51	206,60	233,68	1.598,96	2.275,12
Parte in proprietà e parte in uso gratuito	4,50	4,39	51,60	84,30	139,45	148,09	336,39	854,20	1.622,92
Parte in affitto e parte in uso gratuito	-	-	-	14,97	10,81	-	-	-	25,78
Parte in proprietà, parte in affitto e parte in uso gratuito	-	-	-	-	-	31,16	71,50	309,64	412,30
Conduzione con salariati	182,91	418,80	1.220,63	2.124,03	2.137,86	3.385,89	3.498,46	33.437,71	46.406,29
Solo in proprietà	-	1,51	-	7,60	18,00	-	-	-	27,11
Solo in affitto	-	-	-	-	-	-	-	-	-
Solo in uso gratuito	-	-	-	-	-	-	-	-	-
Parte in proprietà e parte in uso gratuito	-	-	2,61	-	-	-	-	-	2,61
Conduzione a colonia parziaria appoderata	-	1,51	2,61	7,60	18,00	-	-	-	29,72
Solo in proprietà	1,32	-	4,91	-	-	-	-	-	6,23
Solo in uso gratuito	-	-	-	-	-	-	-	-	-
Altra forma di conduzione	1,32	-	4,91	-	-	-	-	-	6,23
Solo in proprietà	5.577,47	6.756,51	15.327,96	20.756,66	30.114,27	51.978,40	35.595,80	71.189,03	237.296,10
Solo in affitto	57,22	51,53	192,70	462,63	980,26	2.616,68	2.987,05	3.408,59	10.756,66
Solo in uso gratuito	174,41	189,75	455,98	705,33	1.017,97	1.979,45	1.320,40	1.466,74	7.310,03
Parte in proprietà e parte in affitto	48,52	149,61	648,29	1.778,89	5.135,34	14.439,59	10.531,19	17.793,89	50.525,32
Parte in proprietà e parte in uso gratuito	164,02	321,66	974,81	1.952,08	2.946,54	7.079,22	3.776,92	4.631,46	21.846,71
Parte in affitto e parte in uso gratuito	1,52	1,22	28,15	62,92	96,79	471,86	70,25	420,31	1.153,02
Parte in proprietà, parte in affitto e parte in uso gratuito	0,82	4,59	49,00	179,76	1.055,60	2.417,61	2.227,46	2.014,11	7.948,95
TOTALE	6.023,98	7.474,87	17.676,89	25.898,27	41.346,77	80.982,81	56.509,07	100.924,13	336.836,79

**Tavola 2.5 segue - Aziende e relativa superficie totale per classe di superficie totale, forma di conduzione, titolo di possesso dei terreni e zona altimetrica (superficie in ettari) - PIANURA**

FORME DI CONDUZIONE TITOLI DI POSSESSO DEI TERRENI	CLASSI DI SUPERFICIE TOTALE								
	Meno di 1	1 -- 2	2 -- 5	5 -- 10	10 -- 20	20 -- 50	50 -- 100	100 ed oltre	Totale
SUPERFICIE TOTALE									
Solo in proprietà	1.135,69	1.734,64	4.868,02	5.226,88	2.663,63	3.196,92	1.887,34	1.630,80	22.343,92
Solo in affitto	23,89	78,67	287,66	354,79	201,59	215,74	80,46	301,40	1.544,20
Solo in uso gratuito	31,09	57,84	195,50	201,30	149,50	71,90	-	-	707,13
Parte in proprietà e parte in affitto	5,78	36,09	224,83	521,34	512,77	459,95	358,26	618,49	2.737,51
Parte in proprietà e parte in uso gratuito	26,35	66,13	302,56	409,03	422,07	389,88	501,87	385,70	2.503,59
Parte in affitto e parte in uso gratuito	-	-	16,40	69,59	67,49	-	-	-	153,48
Parte in proprietà, parte in affitto e parte in uso gratuito	0,43	-	22,46	79,67	97,19	167,51	-	249,95	617,21
Con solo manodopera familiare	1.223,23	1.973,37	5.917,43	6.862,60	4.114,24	4.501,90	2.827,93	3.186,34	30.607,04
Solo in proprietà	133,89	211,50	1.161,68	1.618,33	1.115,15	1.913,86	1.287,40	242,92	7.684,73
Solo in affitto	-	4,18	43,50	103,82	145,70	151,03	76,80	100,89	625,92
Solo in uso gratuito	3,86	15,85	89,63	55,40	48,32	20,80	-	-	233,86
Parte in proprietà e parte in affitto	0,66	4,77	41,31	234,54	314,85	396,03	56,57	193,58	1.242,31
Parte in proprietà e parte in uso gratuito	2,25	7,57	83,67	186,68	279,52	165,45	130,96	-	856,10
Parte in affitto e parte in uso gratuito	-	-	-	19,69	34,39	22,63	-	-	76,71
Parte in proprietà, parte in affitto e parte in uso gratuito	-	-	-	22,30	34,14	121,08	122,98	-	300,50
Con manodopera familiare prevalente	140,66	243,87	1.419,79	2.240,76	1.972,07	2.790,88	1.674,71	537,39	11.020,13
Solo in proprietà	25,25	70,61	302,88	529,52	571,61	1.645,13	1.834,10	2.934,17	7.913,27
Solo in affitto	-	-	29,92	17,32	53,64	132,20	-	-	233,08
Solo in uso gratuito	0,48	2,82	19,48	12,71	10,50	-	53,30	251,00	350,29
Parte in proprietà e parte in affitto	-	-	4,40	100,15	124,53	515,93	507,17	420,68	1.672,86
Parte in proprietà e parte in uso gratuito	-	1,83	3,19	69,86	54,90	187,09	-	-	316,87
Parte in affitto e parte in uso gratuito	-	-	6,95	8,41	15,46	-	-	-	30,82
Parte in proprietà, parte in affitto e parte in uso gratuito	-	-	3,90	13,82	-	58,68	59,00	-	135,40
Con manodopera extrafamiliare prevalente	25,73	75,26	370,72	751,79	830,64	2.539,03	2.453,57	3.605,85	10.652,59
Solo in proprietà	19,77	28,67	95,59	77,98	314,05	819,40	489,62	3.687,56	5.532,64
Solo in affitto	-	-	8,15	8,19	-	121,24	232,72	150,71	521,01
Solo in uso gratuito	-	-	5,78	5,88	15,55	-	-	-	27,21
Parte in proprietà e parte in affitto	-	1,66	2,90	18,80	19,87	37,73	192,26	-	273,22
Parte in proprietà e parte in uso gratuito	2,01	4,25	3,22	8,10	15,87	-	57,29	382,25	472,99
Parte in affitto e parte in uso gratuito	0,67	-	-	-	-	-	-	-	0,67
Parte in proprietà, parte in affitto e parte in uso gratuito	-	-	-	-	-	-	-	-	-
Conduzione con salariati	22,45	34,58	115,64	118,95	365,34	978,37	971,89	4.220,52	6.827,74
Solo in proprietà	-	-	-	-	-	-	-	-	-
Solo in affitto	-	-	-	-	-	-	-	-	-
Solo in uso gratuito	-	-	-	-	-	-	-	-	-
Parte in proprietà e parte in uso gratuito	-	-	-	-	-	-	-	-	-
Conduzione a colonia parziaria appoderata	-	-	-	-	-	-	-	-	-
Solo in proprietà	-	-	2,00	-	-	-	-	-	2,00
Solo in uso gratuito	-	-	-	-	-	-	-	-	-
Altra forma di conduzione	-	-	2,00	-	-	-	-	-	2,00
Solo in proprietà	1.314,60	2.045,42	6.430,17	7.452,71	4.664,44	7.575,31	5.498,46	8.495,45	43.476,56
Solo in affitto	23,89	82,85	369,23	484,12	400,93	620,21	389,98	553,00	2.924,21
Solo in uso gratuito	35,43	76,51	310,39	275,29	223,87	92,70	53,30	251,00	1.318,49
Parte in proprietà e parte in affitto	6,44	42,52	273,44	874,83	972,02	1.409,64	1.114,26	1.232,75	5.925,90
Parte in proprietà e parte in uso gratuito	30,61	79,78	392,64	673,67	772,36	742,42	690,12	767,95	4.149,55
Parte in affitto e parte in uso gratuito	0,67	-	23,35	97,69	117,34	22,63	-	-	261,68
Parte in proprietà, parte in affitto e parte in uso gratuito	0,43	-	26,36	115,79	131,33	347,27	181,98	249,95	1.053,11
TOTALE	1.412,07	2.327,08	7.825,58	9.974,10	7.282,29	10.810,18	7.928,10	11.550,10	59.109,50

**Tavola 2.6 - Aziende e relativa superficie agricola utilizzata (SAU) per classe di superficie agricola utilizzata, forma di conduzione, titolo di possesso dei terreni e zona altimetrica (superficie in ettari) - TOTALE**

FORME DI CONDUZIONE TITOLI DI POSSESSO DEI TERRENI	CLASSI DI SUPERFICIE AGRICOLA UTILIZZATA								Totale
	Meno di 1	1 -- 2	2 -- 5	5 -- 10	10 -- 20	20 -- 50	50 -- 100	100 ed oltre	
AZIENDE									
Solo in proprietà	23.819	10.828	11.669	5.505	2.874	1.692	390	105	56.882
Solo in affitto	218	143	252	186	125	97	34	3	1.058
Solo in uso gratuito	658	243	353	182	101	61	13	6	1.617
Parte in proprietà e parte in affitto	128	197	531	602	606	563	161	34	2.822
Parte in proprietà e parte in uso gratuito	428	352	638	458	253	211	44	7	2.391
Parte in affitto e parte in uso gratuito	4	4	27	22	23	19	3	-	102
Parte in proprietà, parte in affitto e parte in uso gratuito	4	5	34	62	93	75	25	1	299
Con solo manodopera familiare	25.259	11.772	13.504	7.017	4.075	2.718	670	156	65.171
Solo in proprietà	3.206	1.622	2.023	1.013	571	413	120	85	9.053
Solo in affitto	32	13	29	38	40	25	16	9	202
Solo in uso gratuito	115	42	61	27	17	16	3	4	285
Parte in proprietà e parte in affitto	29	29	73	106	117	154	43	48	599
Parte in proprietà e parte in uso gratuito	63	61	95	97	75	58	13	9	471
Parte in affitto e parte in uso gratuito	1	1	2	8	5	7	1	1	26
Parte in proprietà, parte in affitto e parte in uso gratuito	-	1	6	11	16	26	14	5	79
Con manodopera familiare prevalente	3.446	1.769	2.289	1.300	841	699	210	161	10.715
Solo in proprietà	814	413	506	295	200	171	87	70	2.556
Solo in affitto	5	1	10	4	9	10	1	3	43
Solo in uso gratuito	20	9	12	5	4	4	1	1	56
Parte in proprietà e parte in affitto	2	1	11	25	24	46	18	20	147
Parte in proprietà e parte in uso gratuito	12	13	8	17	12	13	3	5	83
Parte in affitto e parte in uso gratuito	-	-	3	1	1	-	-	-	5
Parte in proprietà, parte in affitto e parte in uso gratuito	-	-	2	2	2	2	1	3	12
Con manodopera extrafamiliare prevalente	853	437	552	349	252	246	111	102	2.902
Solo in proprietà	537	405	528	335	186	146	81	104	2.322
Solo in affitto	6	2	14	8	10	14	9	4	67
Solo in uso gratuito	15	18	9	3	5	6	1	-	57
Parte in proprietà e parte in affitto	-	5	14	20	20	11	8	9	87
Parte in proprietà e parte in uso gratuito	13	5	18	16	13	8	5	5	83
Parte in affitto e parte in uso gratuito	1	-	-	2	1	1	-	-	5
Parte in proprietà, parte in affitto e parte in uso gratuito	-	-	-	-	1	1	3	2	7
Conduzione con salariati	572	435	583	384	236	187	107	124	2.628
Solo in proprietà	-	3	7	4	1	1	-	-	16
Solo in affitto	1	-	-	-	1	-	-	-	2
Solo in uso gratuito	1	-	-	-	-	-	-	-	1
Parte in proprietà e parte in uso gratuito	-	-	2	-	1	-	-	-	3
Conduzione a colonia parziaria appoderata	2	3	9	4	3	1	-	-	22
Solo in proprietà	5	1	3	-	-	-	-	-	9
Solo in uso gratuito	1	-	-	-	-	-	-	-	1
Altra forma di conduzione	6	1	3	-	-	-	-	-	10
Solo in proprietà	28.381	13.272	14.736	7.152	3.832	2.423	678	364	70.838
Solo in affitto	262	159	305	236	185	146	60	19	1.372
Solo in uso gratuito	810	312	435	217	127	87	18	11	2.017
Parte in proprietà e parte in affitto	159	232	629	753	767	774	230	111	3.655
Parte in proprietà e parte in uso gratuito	516	431	761	588	354	290	65	26	3.031
Parte in affitto e parte in uso gratuito	6	5	32	33	30	27	4	1	138
Parte in proprietà, parte in affitto e parte in uso gratuito	4	6	42	75	112	104	43	11	397
TOTALE	30.138	14.417	16.940	9.054	5.407	3.851	1.098	543	81.448

**Tavola 2.6 segue - Aziende e relativa superficie agricola utilizzata (SAU) per classe di superficie agricola utilizzata, forma di conduzione, titolo di possesso dei terreni e zona altimetrica (superficie in ettari) - MONTAGNA**

FORME DI CONDUZIONE TITOLI DI POSSESSO DEI TERRENI	CLASSI DI SUPERFICIE AGRICOLA UTILIZZATA								Totale
	Meno di 1	1 -- 2	2 -- 5	5 -- 10	10 -- 20	20 -- 50	50 -- 100	100 ed oltre	
AZIENDE									
Solo in proprietà	11.081	6.277	7.064	2.883	1.224	435	71	13	29.048
Solo in affitto	59	66	112	91	68	34	11	2	443
Solo in uso gratuito	261	112	191	78	38	14	6	1	701
Parte in proprietà e parte in affitto	55	101	334	361	299	233	53	13	1.449
Parte in proprietà e parte in uso gratuito	121	147	318	211	98	37	9	-	941
Parte in affitto e parte in uso gratuito	3	3	13	11	11	7	2	-	50
Parte in proprietà, parte in affitto e parte in uso gratuito	1	2	21	25	31	17	5	-	102
Con solo manodopera familiare	11.581	6.708	8.053	3.660	1.769	777	157	29	32.734
Solo in proprietà	877	603	766	321	143	110	18	12	2.850
Solo in affitto	5	1	10	9	11	5	3	2	46
Solo in uso gratuito	17	8	11	9	2	8	-	2	57
Parte in proprietà e parte in affitto	4	5	14	21	32	37	12	14	139
Parte in proprietà e parte in uso gratuito	14	11	21	22	8	7	4	-	87
Parte in affitto e parte in uso gratuito	-	-	1	1	2	2	1	-	7
Parte in proprietà, parte in affitto e parte in uso gratuito	-	-	1	2	1	6	4	2	16
Con manodopera familiare prevalente	917	628	824	385	199	175	42	32	3.202
Solo in proprietà	409	184	202	102	68	37	18	12	1.032
Solo in affitto	1	-	-	-	1	-	-	-	2
Solo in uso gratuito	7	2	3	-	1	1	-	-	14
Parte in proprietà e parte in affitto	-	-	5	7	5	5	3	2	27
Parte in proprietà e parte in uso gratuito	3	2	4	3	1	1	1	1	16
Parte in affitto e parte in uso gratuito	-	-	1	-	-	-	-	-	1
Parte in proprietà, parte in affitto e parte in uso gratuito	-	-	-	-	1	-	-	-	1
Con manodopera extrafamiliare prevalente	420	188	215	112	77	44	22	15	1.093
Solo in proprietà	152	113	159	74	38	42	33	59	670
Solo in affitto	4	1	4	1	4	5	1	1	21
Solo in uso gratuito	2	-	2	-	-	1	1	-	6
Parte in proprietà e parte in affitto	-	-	4	7	10	3	2	4	30
Parte in proprietà e parte in uso gratuito	2	-	1	2	3	2	-	-	10
Parte in affitto e parte in uso gratuito	-	-	-	-	-	1	-	-	1
Parte in proprietà, parte in affitto e parte in uso gratuito	-	-	-	-	1	-	2	1	4
Conduzione con salariati	160	114	170	84	56	54	39	65	742
Solo in proprietà	-	2	7	3	-	1	-	-	13
Solo in affitto	1	-	-	-	1	-	-	-	2
Solo in uso gratuito	1	-	-	-	-	-	-	-	1
Parte in proprietà e parte in uso gratuito	-	-	1	-	1	-	-	-	2
Conduzione a colonia parziaria appoderata	2	2	8	3	2	1	-	-	18
Solo in proprietà	-	1	1	-	-	-	-	-	2
Solo in uso gratuito	1	-	-	-	-	-	-	-	1
Altra forma di conduzione	1	1	1	-	-	-	-	-	3
Solo in proprietà	12.519	7.180	8.199	3.383	1.473	625	140	96	33.615
Solo in affitto	70	68	126	101	85	44	15	5	514
Solo in uso gratuito	289	122	207	87	41	24	7	3	780
Parte in proprietà e parte in affitto	59	106	357	396	346	278	70	33	1.645
Parte in proprietà e parte in uso gratuito	140	160	345	238	111	47	14	1	1.056
Parte in affitto e parte in uso gratuito	3	3	15	12	13	10	3	-	59
Parte in proprietà, parte in affitto e parte in uso gratuito	1	2	22	27	34	23	11	3	123
TOTALE	13.081	7.641	9.271	4.244	2.103	1.051	260	141	37.792



**Tavola 2.6 segue - Aziende e relativa superficie agricola utilizzata (SAU) per classe di superficie agricola utilizzata, forma di conduzione, titolo di possesso dei terreni e zona altimetrica (superficie in ettari) - COLLINA**

FORME DI CONDUZIONE TITOLI DI POSSESSO DEI TERRENI	CLASSI DI SUPERFICIE AGRICOLA UTILIZZATA								Totale
	Meno di 1	1 -- 2	2 -- 5	5 -- 10	10 -- 20	10 -- 50	50 -- 100	100 ed oltre	
AZIENDE									
Solo in proprietà	10.273	3.339	3.154	1.930	1.477	1.174	296	87	21.730
Solo in affitto	109	27	46	46	44	55	21	1	349
Solo in uso gratuito	325	91	98	80	54	46	7	5	706
Parte in proprietà e parte in affitto	64	68	134	165	273	315	103	20	1.142
Parte in proprietà e parte in uso gratuito	254	156	232	196	128	161	28	6	1.161
Parte in affitto e parte in uso gratuito	1	-	8	2	8	12	1	-	32
Parte in proprietà, parte in affitto e parte in uso gratuito	1	3	7	27	55	53	19	-	165
Con solo manodopera familiare	11.027	3.684	3.679	2.446	2.039	1.816	475	119	25.285
Solo in proprietà	2.020	865	894	482	348	249	87	73	5.018
Solo in affitto	27	9	8	14	18	16	11	7	110
Solo in uso gratuito	89	24	24	11	11	8	3	2	172
Parte in proprietà e parte in affitto	24	21	46	52	64	105	30	33	375
Parte in proprietà e parte in uso gratuito	43	43	49	50	46	47	8	9	295
Parte in affitto e parte in uso gratuito	1	1	1	5	1	4	-	1	14
Parte in proprietà, parte in affitto e parte in uso gratuito	-	1	5	5	13	17	8	3	52
Con manodopera familiare prevalente	2.204	964	1.027	619	501	446	147	128	6.036
Solo in proprietà	355	176	218	126	87	90	43	43	1.138
Solo in affitto	4	1	-	3	4	5	1	3	21
Solo in uso gratuito	12	5	4	3	2	2	1	-	29
Parte in proprietà e parte in affitto	2	1	5	5	9	28	7	15	72
Parte in proprietà e parte in uso gratuito	9	10	2	6	6	7	2	4	46
Parte in affitto e parte in uso gratuito	-	-	-	-	-	-	-	-	-
Parte in proprietà, parte in affitto e parte in uso gratuito	-	-	1	-	1	-	-	3	5
Con manodopera extrafamiliare prevalente	382	193	230	143	109	132	54	68	1.311
Solo in proprietà	344	271	336	244	129	84	36	36	1.480
Solo in affitto	2	1	8	5	6	4	6	2	34
Solo in uso gratuito	13	17	5	3	4	5	-	-	47
Parte in proprietà e parte in affitto	-	4	8	11	9	6	5	5	48
Parte in proprietà e parte in uso gratuito	6	3	16	13	9	6	4	3	60
Parte in affitto e parte in uso gratuito	-	-	-	2	1	-	-	-	3
Parte in proprietà, parte in affitto e parte in uso gratuito	-	-	-	-	-	1	1	1	3
Conduzione con salariati	365	296	373	278	158	106	52	47	1.675
Solo in proprietà	-	1	-	1	1	-	-	-	3
Solo in affitto	-	-	-	-	-	-	-	-	-
Solo in uso gratuito	-	-	-	-	-	-	-	-	-
Parte in proprietà e parte in uso gratuito	-	-	1	-	-	-	-	-	1
Conduzione a colonia parziaria appoderata	-	1	1	1	1	-	-	-	4
Solo in proprietà	4	-	2	-	-	-	-	-	6
Solo in uso gratuito	-	-	-	-	-	-	-	-	-
Altra forma di conduzione	4	-	2	-	-	-	-	-	6
Solo in proprietà	12.996	4.652	4.604	2.783	2.042	1.597	462	239	29.375
Solo in affitto	142	38	62	68	72	80	39	13	514
Solo in uso gratuito	439	137	131	97	71	61	11	7	954
Parte in proprietà e parte in affitto	90	94	193	233	355	454	145	73	1.637
Parte in proprietà e parte in uso gratuito	312	212	300	265	189	221	42	22	1.563
Parte in affitto e parte in uso gratuito	2	1	9	9	10	16	1	1	49
Parte in proprietà, parte in affitto e parte in uso gratuito	1	4	13	32	69	71	28	7	225
TOTALE	13.982	5.138	5.312	3.487	2.808	2.500	728	362	34.317

**Tavola 2.6 segue - Aziende e relativa superficie agricola utilizzata (SAU) per classe di superficie agricola utilizzata, forma di conduzione, titolo di possesso dei terreni e zona altimetrica (superficie in ettari) - PIANURA**

FORME DI CONDUZIONE TITOLI DI POSSESSO DEI TERRENI	CLASSI DI SUPERFICIE AGRICOLA UTILIZZATA								Totale
	Meno di 1	1 -- 2	2 -- 5	5 -- 10	10 -- 20	20 -- 50	50 -- 100	100 ed oltre	
AZIENDE									
Solo in proprietà	2.465	1.212	1.451	692	173	83	23	5	6.104
Solo in affitto	50	50	94	49	13	8	2	-	266
Solo in uso gratuito	72	40	64	24	9	1	-	-	210
Parte in proprietà e parte in affitto	9	28	63	76	34	15	5	1	231
Parte in proprietà e parte in uso gratuito	53	49	88	51	27	13	7	1	289
Parte in affitto e parte in uso gratuito	-	1	6	9	4	-	-	-	20
Parte in proprietà, parte in affitto e parte in uso gratuito	2	-	6	10	7	5	1	1	32
Con solo manodopera familiare	2.651	1.380	1.772	911	267	125	38	8	7.152
Solo in proprietà	309	154	363	210	80	54	15	-	1.185
Solo in affitto	-	3	11	15	11	4	2	-	46
Solo in uso gratuito	9	10	26	7	4	-	-	-	56
Parte in proprietà e parte in affitto	1	3	13	33	21	12	1	1	85
Parte in proprietà e parte in uso gratuito	6	7	25	25	21	4	1	-	89
Parte in affitto e parte in uso gratuito	-	-	-	2	2	1	-	-	5
Parte in proprietà, parte in affitto e parte in uso gratuito	-	-	-	4	2	3	2	-	11
Con manodopera familiare prevalente	325	177	438	296	141	78	21	1	1.477
Solo in proprietà	50	53	86	67	45	44	26	15	386
Solo in affitto	-	-	10	1	4	5	-	-	20
Solo in uso gratuito	1	2	5	2	1	1	-	1	13
Parte in proprietà e parte in affitto	-	-	1	13	10	13	8	3	48
Parte in proprietà e parte in uso gratuito	-	1	2	8	5	5	-	-	21
Parte in affitto e parte in uso gratuito	-	-	2	1	1	-	-	-	4
Parte in proprietà, parte in affitto e parte in uso gratuito	-	-	1	2	-	2	1	-	6
Con manodopera extrafamiliare prevalente	51	56	107	94	66	70	35	19	498
Solo in proprietà	41	21	33	17	19	20	12	9	172
Solo in affitto	-	-	2	2	-	5	2	1	12
Solo in uso gratuito	-	1	2	-	1	-	-	-	4
Parte in proprietà e parte in affitto	-	1	2	2	1	2	1	-	9
Parte in proprietà e parte in uso gratuito	5	2	1	1	1	-	1	2	13
Parte in affitto e parte in uso gratuito	1	-	-	-	-	-	-	-	1
Parte in proprietà, parte in affitto e parte in uso gratuito	-	-	-	-	-	-	-	-	-
Conduzione con salariati	47	25	40	22	22	27	16	12	211
Solo in proprietà	-	-	-	-	-	-	-	-	-
Solo in affitto	-	-	-	-	-	-	-	-	-
Solo in uso gratuito	-	-	-	-	-	-	-	-	-
Parte in proprietà e parte in uso gratuito	-	-	-	-	-	-	-	-	-
Conduzione a colonia parziaria appoderata	-	-	-	-	-	-	-	-	-
Solo in proprietà	1	-	-	-	-	-	-	-	1
Solo in uso gratuito	-	-	-	-	-	-	-	-	-
Altra forma di conduzione	1	-	-	-	-	-	-	-	1
Solo in proprietà	2.866	1.440	1.933	986	317	201	76	29	7.848
Solo in affitto	50	53	117	67	28	22	6	1	344
Solo in uso gratuito	82	53	97	33	15	2	-	1	283
Parte in proprietà e parte in affitto	10	32	79	124	66	42	15	5	373
Parte in proprietà e parte in uso gratuito	64	59	116	85	54	22	9	3	412
Parte in affitto e parte in uso gratuito	1	1	8	12	7	1	-	-	30
Parte in proprietà, parte in affitto e parte in uso gratuito	2	-	7	16	9	10	4	1	49
TOTALE	3.075	1.638	2.357	1.323	496	300	110	40	9.339

**Tavola 2.6 segue - Aziende e relativa superficie agricola utilizzata (SAU) per classe di superficie agricola utilizzata, forma di conduzione, titolo di possesso dei terreni e zona altimetrica (superficie in ettari) - TOTALE**

FORME DI CONDUZIONE TITOLI DI POSSESSO DEI TERRENI	CLASSI DI SUPERFICIE AGRICOLA UTILIZZATA								Totale
	Meno di 1	1 -- 2	2 -- 5	5 -- 10	10 -- 20	20 -- 50	50 -- 100	100 ed oltre	
SUPERFICIE AGRICOLA UTILIZZATA									
Solo in proprietà	10.854,47	15.186,24	36.746,72	38.131,03	39.516,18	51.061,38	26.263,68	15.927,07	233.686,77
Solo in affitto	100,28	204,12	819,67	1.293,79	1.778,56	3.140,07	2.317,98	369,02	10.023,49
Solo in uso gratuito	283,19	347,97	1.115,44	1.269,77	1.448,03	1.960,50	886,79	820,92	8.132,61
Parte in proprietà e parte in affitto	72,11	297,31	1.813,34	4.316,17	8.566,61	17.440,50	10.947,92	5.003,44	48.457,40
Parte in proprietà e parte in uso gratuito	233,99	510,98	2.095,34	3.243,72	3.499,68	6.484,13	2.860,06	1.001,03	19.928,93
Parte in affitto e parte in uso gratuito	2,55	5,57	95,42	158,94	335,79	572,74	182,50	-	1.353,51
Parte in proprietà, parte in affitto e parte in uso gratuito	1,74	6,61	130,77	444,68	1.362,77	2.384,22	1.553,13	120,00	6.003,92
Con solo manodopera familiare	11.548,33	16.558,80	42.816,70	48.858,10	56.507,62	83.043,54	45.012,06	23.241,48	327.586,63
Solo in proprietà	1.522,07	2.314,89	6.487,18	7.095,05	7.903,72	12.737,09	8.301,66	13.556,16	59.917,82
Solo in affitto	14,25	18,49	95,11	275,72	581,45	797,31	1.041,42	1.446,00	4.269,75
Solo in uso gratuito	49,33	60,57	203,58	187,82	245,61	525,45	237,67	543,87	2.053,90
Parte in proprietà e parte in affitto	17,55	42,51	257,65	786,73	1.691,27	4.893,27	2.772,76	7.647,32	18.109,06
Parte in proprietà e parte in uso gratuito	31,56	89,26	323,80	693,46	1.053,85	1.790,30	927,86	1.384,10	6.294,19
Parte in affitto e parte in uso gratuito	0,99	1,01	6,56	58,02	79,87	217,68	54,95	163,55	582,63
Parte in proprietà, parte in affitto e parte in uso gratuito	-	1,90	17,88	78,10	239,39	790,11	923,81	772,30	2.823,49
Con manodopera familiare prevalente	1.635,75	2.528,63	7.391,76	9.174,90	11.795,16	21.751,21	14.260,13	25.513,30	94.050,84
Solo in proprietà	363,98	585,14	1.645,37	2.053,45	2.782,87	5.606,95	6.130,89	12.306,07	31.474,72
Solo in affitto	2,57	1,80	36,90	26,13	129,63	338,73	69,00	372,04	976,80
Solo in uso gratuito	8,29	12,44	38,49	32,86	55,81	121,14	53,09	244,30	566,42
Parte in proprietà e parte in affitto	1,08	1,80	41,66	186,02	362,62	1.505,08	1.254,50	5.630,86	8.983,62
Parte in proprietà e parte in uso gratuito	6,82	18,97	28,86	119,01	163,50	403,38	211,59	866,78	1.818,91
Parte in affitto e parte in uso gratuito	-	-	11,00	7,64	14,99	-	-	-	33,63
Parte in proprietà, parte in affitto e parte in uso gratuito	-	-	6,74	11,50	34,28	56,20	58,00	682,20	848,92
Con manodopera extrafamiliare prevalente	382,74	620,15	1.809,02	2.436,61	3.543,70	8.031,48	7.777,07	20.102,25	44.703,02
Solo in proprietà	278,20	563,78	1.685,84	2.385,06	2.550,82	4.454,47	5.545,05	46.277,25	63.740,47
Solo in affitto	3,38	2,82	49,51	56,51	123,99	449,64	687,01	572,91	1.945,77
Solo in uso gratuito	6,43	24,24	28,31	19,94	74,36	203,54	65,00	-	421,82
Parte in proprietà e parte in affitto	-	7,69	46,78	149,70	275,14	349,76	520,56	1.887,12	3.236,75
Parte in proprietà e parte in uso gratuito	6,85	7,12	55,59	113,54	174,98	259,79	315,85	952,70	1.886,42
Parte in affitto e parte in uso gratuito	0,67	-	-	14,85	10,81	21,00	-	-	47,33
Parte in proprietà, parte in affitto e parte in uso gratuito	-	-	-	-	16,26	30,91	212,10	446,78	706,05
Conduzione con salariati	295,53	605,65	1.866,03	2.739,60	3.226,36	5.769,11	7.345,57	50.136,76	71.984,61
Solo in proprietà	-	4,29	18,36	25,71	18,00	36,00	-	-	102,36
Solo in affitto	0,80	-	-	-	15,00	-	-	-	15,80
Solo in uso gratuito	0,60	-	-	-	-	-	-	-	0,60
Parte in proprietà e parte in uso gratuito	-	-	5,59	-	10,98	-	-	-	16,57
Conduzione a colonia parziaria appoderata	1,40	4,29	23,95	25,71	43,98	36,00	-	-	135,33
Solo in proprietà	1,13	1,27	8,40	-	-	-	-	-	10,80
Solo in uso gratuito	0,50	-	-	-	-	-	-	-	0,50
Altra forma di conduzione	1,63	1,27	8,40	-	-	-	-	-	11,30
Solo in proprietà	13.019,85	18.655,61	46.591,87	49.690,30	52.771,59	73.895,89	46.241,28	88.066,55	388.932,94
Solo in affitto	121,28	227,23	1.001,19	1.652,15	2.628,63	4.725,75	4.115,41	2.759,97	17.231,61
Solo in uso gratuito	348,34	445,22	1.385,82	1.510,39	1.823,81	2.810,63	1.242,55	1.609,09	11.175,85
Parte in proprietà e parte in affitto	90,74	349,31	2.159,43	5.438,62	10.895,64	24.188,61	15.495,74	20.168,74	78.786,83
Parte in proprietà e parte in uso gratuito	279,22	626,33	2.509,18	4.169,73	4.902,99	8.937,60	4.315,36	4.204,61	29.945,02
Parte in affitto e parte in uso gratuito	4,21	6,58	112,98	239,45	441,46	811,42	237,45	163,55	2.017,10
Parte in proprietà, parte in affitto e parte in uso gratuito	1,74	8,51	155,39	534,28	1.652,70	3.261,44	2.747,04	2.021,28	10.382,38
TOTALE	13.865,38	20.318,79	53.915,86	63.234,92	75.116,82	118.631,34	74.394,83	118.993,79	538.471,73

**Tavola 2.6 segue - Aziende e relativa superficie agricola utilizzata (SAU) per classe di superficie agricola utilizzata, forma di conduzione, titolo di possesso dei terreni e zona altimetrica (superficie in ettari) - MONTAGNA**

FORME DI CONDUZIONE TITOLI DI POSSESSO DEI TERRENI	CLASSI DI SUPERFICIE AGRICOLA UTILIZZATA								Totale
	Meno di 1	1 -- 2	2 -- 5	5 -- 10	10 -- 20	20 -- 50	50 -- 100	100 ed oltre	
SUPERFICIE AGRICOLA UTILIZZATA									
Solo in proprietà	5.171,92	8.878,65	22.066,74	19.797,20	16.508,78	12.496,79	4.815,77	1.968,91	91.704,76
Solo in affitto	27,81	96,64	378,96	622,84	967,31	1.096,75	761,27	236,79	4.188,37
Solo in uso gratuito	110,63	158,41	593,06	524,28	526,73	426,60	391,39	101,88	2.832,98
Parte in proprietà e parte in affitto	30,31	152,93	1.162,85	2.588,02	4.126,91	7.104,28	3.622,34	2.115,01	20.902,65
Parte in proprietà e parte in uso gratuito	68,60	222,79	1.082,29	1.445,36	1.334,96	1.071,68	524,88	-	5.750,56
Parte in affitto e parte in uso gratuito	2,05	3,60	43,82	81,45	160,43	244,50	112,25	-	648,10
Parte in proprietà, parte in affitto e parte in uso gratuito	0,60	2,15	79,38	168,20	432,14	495,62	299,54	-	1.477,63
Con solo manodopera familiare	5.411,92	9.515,17	25.407,10	25.227,35	24.057,26	22.936,22	10.527,44	4.422,59	127.505,05
Solo in proprietà	417,14	862,60	2.372,33	2.232,76	1.938,76	3.336,13	1.200,19	1.467,34	13.827,25
Solo in affitto	3,14	1,66	28,96	68,40	156,91	126,75	188,80	220,99	795,61
Solo in uso gratuito	8,24	12,08	33,72	61,88	32,00	275,82	-	234,84	658,58
Parte in proprietà e parte in affitto	1,74	7,90	45,11	162,39	462,75	1.140,27	809,28	1.945,22	4.574,66
Parte in proprietà e parte in uso gratuito	7,73	15,64	71,55	157,03	121,98	217,51	299,00	-	890,44
Parte in affitto e parte in uso gratuito	-	-	4,56	6,36	34,00	89,78	54,95	-	189,65
Parte in proprietà, parte in affitto e parte in uso gratuito	-	-	3,40	14,08	18,66	174,96	287,26	273,47	771,83
Con manodopera familiare prevalente	437,99	899,88	2.559,63	2.702,90	2.765,06	5.361,22	2.839,48	4.141,86	21.708,02
Solo in proprietà	164,03	255,45	632,24	724,24	902,25	1.177,33	1.240,38	2.565,05	7.660,97
Solo in affitto	0,27	-	-	-	19,82	-	-	-	20,09
Solo in uso gratuito	2,56	2,30	8,62	-	15,93	35,30	-	-	64,71
Parte in proprietà e parte in affitto	-	-	21,14	55,77	77,86	145,90	254,12	1.029,88	1.584,67
Parte in proprietà e parte in uso gratuito	1,38	3,54	14,02	17,56	10,22	33,70	75,00	193,21	348,63
Parte in affitto e parte in uso gratuito	-	-	4,30	-	-	-	-	-	4,30
Parte in proprietà, parte in affitto e parte in uso gratuito	-	-	-	-	17,30	-	-	-	17,30
Con manodopera extrafamiliare prevalente	168,24	261,29	680,32	797,57	1.043,38	1.392,23	1.569,50	3.788,14	9.700,67
Solo in proprietà	74,40	153,54	486,05	501,20	527,44	1.343,62	2.252,51	34.513,90	39.852,66
Solo in affitto	2,24	1,35	13,48	6,42	48,00	164,99	85,00	170,00	491,48
Solo in uso gratuito	1,29	-	6,34	-	-	27,52	65,00	-	100,15
Parte in proprietà e parte in affitto	-	-	13,03	52,15	145,02	81,78	132,79	608,01	1.032,78
Parte in proprietà e parte in uso gratuito	0,94	-	3,58	13,63	39,28	73,22	-	-	130,65
Parte in affitto e parte in uso gratuito	-	-	-	-	-	21,00	-	-	21,00
Parte in proprietà, parte in affitto e parte in uso gratuito	-	-	-	-	16,26	-	145,00	140,50	301,76
Conduzione con salariati	78,87	154,89	522,48	573,40	776,00	1.712,13	2.680,30	35.432,41	41.930,48
Solo in proprietà	-	2,78	18,36	19,71	-	36,00	-	-	76,85
Solo in affitto	0,80	-	-	-	15,00	-	-	-	15,80
Solo in uso gratuito	0,60	-	-	-	-	-	-	-	0,60
Parte in proprietà e parte in uso gratuito	-	-	3,07	-	10,98	-	-	-	14,05
Conduzione a colonia parziaria appoderata	1,40	2,78	21,43	19,71	25,98	36,00	-	-	107,30
Solo in proprietà	-	1,27	4,30	-	-	-	-	-	5,57
Solo in uso gratuito	0,50	-	-	-	-	-	-	-	0,50
Altra forma di conduzione	0,50	1,27	4,30	-	-	-	-	-	6,07
Solo in proprietà	5.827,49	10.154,29	25.580,02	23.275,11	19.877,23	18.389,87	9.508,85	40.515,20	153.128,06
Solo in affitto	34,26	99,65	421,40	697,66	1.207,04	1.388,49	1.035,07	627,78	5.511,35
Solo in uso gratuito	123,82	172,79	641,74	586,16	574,66	765,24	456,39	336,72	3.657,52
Parte in proprietà e parte in affitto	32,05	160,83	1.242,13	2.858,33	4.812,54	8.472,23	4.818,53	5.698,12	28.094,76
Parte in proprietà e parte in uso gratuito	78,65	241,97	1.174,51	1.633,58	1.517,42	1.396,11	898,88	193,21	7.134,33
Parte in affitto e parte in uso gratuito	2,05	3,60	52,68	87,81	194,43	355,28	167,20	-	863,05
Parte in proprietà, parte in affitto e parte in uso gratuito	0,60	2,15	82,78	182,28	484,36	670,58	731,80	413,97	2.568,52
TOTALE	6.098,92	10.835,28	29.195,26	29.320,93	28.667,68	31.437,80	17.616,72	47.785,00	200.957,59

**Tavola 2.6 segue - Aziende e relativa superficie agricola utilizzata (SAU) per classe di superficie agricola utilizzata, forma di conduzione, titolo di possesso dei terreni e zona altimetrica (superficie in ettari) - COLLINA**

FORME DI CONDUZIONE TITOLI DI POSSESSO DEI TERRENI	CLASSI DI SUPERFICIE AGRICOLA UTILIZZATA								
	Meno di 1	1 -- 2	2 -- 5	5 -- 10	10 -- 20	20 -- 50	50 -- 100	100 ed oltre	Totale
SUPERFICIE AGRICOLA UTILIZZATA									
<i>Solo in proprietà</i>	4.482,12	4.645,31	9.896,02	13.744,02	20.613,61	36.180,17	19.874,55	13.075,72	122.511,52
<i>Solo in affitto</i>	41,11	35,38	147,02	337,75	627,58	1.823,15	1.410,22	132,23	4.554,44
<i>Solo in uso gratuito</i>	138,73	131,77	320,44	596,48	769,14	1.498,67	495,40	719,04	4.669,67
<i>Parte in proprietà e parte in affitto</i>	36,40	100,06	441,80	1.206,92	3.951,73	9.844,46	6.906,75	2.729,57	25.217,69
<i>Parte in proprietà e parte in uso gratuito</i>	136,88	219,07	719,34	1.434,90	1.788,92	5.079,61	1.848,21	872,75	12.099,68
<i>Parte in affitto e parte in uso gratuito</i>	0,50	-	28,29	14,04	124,43	328,24	70,25	-	565,75
<i>Parte in proprietà, parte in affitto e parte in uso gratuito</i>	0,82	4,46	27,77	204,72	835,74	1.726,44	1.192,08	-	3.992,03
<b>Con solo manodopera familiare</b>	<b>4.836,56</b>	<b>5.136,05</b>	<b>11.580,68</b>	<b>17.538,83</b>	<b>28.711,15</b>	<b>56.480,74</b>	<b>31.797,46</b>	<b>17.529,31</b>	<b>173.610,78</b>
<i>Solo in proprietà</i>	967,84	1.228,84	2.816,80	3.459,47	4.855,13	7.854,49	6.151,52	12.088,82	39.422,91
<i>Solo in affitto</i>	11,11	12,70	26,77	106,16	266,01	541,49	738,92	1.225,01	2.928,17
<i>Solo in uso gratuito</i>	36,80	33,04	76,57	83,16	148,31	249,63	237,67	309,03	1.174,21
<i>Parte in proprietà e parte in affitto</i>	15,16	30,49	164,82	396,05	945,18	3.372,79	1.909,69	5.512,71	12.346,89
<i>Parte in proprietà e parte in uso gratuito</i>	21,73	61,79	164,37	361,83	651,10	1.462,83	575,20	1.384,10	4.682,95
<i>Parte in affitto e parte in uso gratuito</i>	0,99	1,01	2,00	32,50	12,27	105,73	-	163,55	318,05
<i>Parte in proprietà, parte in affitto e parte in uso gratuito</i>	-	1,90	14,48	35,79	184,96	527,33	515,60	498,83	1.778,89
<b>Con manodopera familiare prevalente</b>	<b>1.053,63</b>	<b>1.369,77</b>	<b>3.265,81</b>	<b>4.474,96</b>	<b>7.062,96</b>	<b>14.114,29</b>	<b>10.128,60</b>	<b>21.182,05</b>	<b>62.652,07</b>
<i>Solo in proprietà</i>	174,44	249,14	690,29	860,94	1.217,88	2.908,30	3.069,71	7.712,38	16.883,08
<i>Solo in affitto</i>	2,30	1,80	-	19,58	57,70	210,61	69,00	372,04	733,03
<i>Solo in uso gratuito</i>	5,28	7,42	11,39	21,15	29,88	43,84	53,09	-	172,05
<i>Parte in proprietà e parte in affitto</i>	1,08	1,80	16,27	36,65	129,74	916,48	504,31	4.215,61	5.821,94
<i>Parte in proprietà e parte in uso gratuito</i>	5,44	13,65	6,95	41,15	85,98	227,06	136,59	673,57	1.190,39
<i>Parte in affitto e parte in uso gratuito</i>	-	-	-	-	-	-	-	-	-
<i>Parte in proprietà, parte in affitto e parte in uso gratuito</i>	-	-	2,92	-	16,98	-	-	682,20	702,10
<b>Con manodopera extrafamiliare prevalente</b>	<b>188,54</b>	<b>273,81</b>	<b>727,82</b>	<b>979,47</b>	<b>1.538,16</b>	<b>4.306,29</b>	<b>3.832,70</b>	<b>13.655,80</b>	<b>25.502,59</b>
<i>Solo in proprietà</i>	182,88	382,48	1.093,59	1.762,48	1.731,99	2.544,61	2.469,49	10.057,71	20.225,23
<i>Solo in affitto</i>	1,14	1,47	27,98	35,83	75,99	140,74	438,35	274,91	996,41
<i>Solo in uso gratuito</i>	5,14	22,70	16,46	19,94	59,96	176,02	-	-	300,22
<i>Parte in proprietà e parte in affitto</i>	-	6,10	26,28	84,46	110,75	197,71	313,27	1.279,11	2.017,68
<i>Parte in proprietà e parte in uso gratuito</i>	3,76	4,38	48,79	92,47	119,89	186,57	262,49	608,43	1.326,78
<i>Parte in affitto e parte in uso gratuito</i>	-	-	-	14,85	10,81	-	-	-	25,66
<i>Parte in proprietà, parte in affitto e parte in uso gratuito</i>	-	-	-	-	-	30,91	67,10	306,28	404,29
<b>Conduzione con salariati</b>	<b>192,92</b>	<b>417,13</b>	<b>1.213,10</b>	<b>2.010,03</b>	<b>2.109,39</b>	<b>3.276,56</b>	<b>3.550,70</b>	<b>12.526,44</b>	<b>25.296,27</b>
<i>Solo in proprietà</i>	-	1,51	-	6,00	18,00	-	-	-	25,51
<i>Solo in affitto</i>	-	-	-	-	-	-	-	-	-
<i>Solo in uso gratuito</i>	-	-	-	-	-	-	-	-	-
<i>Parte in proprietà e parte in uso gratuito</i>	-	-	2,52	-	-	-	-	-	2,52
<b>Conduzione a colonia parziaria appoderata</b>	<b>-</b>	<b>1,51</b>	<b>2,52</b>	<b>6,00</b>	<b>18,00</b>	<b>-</b>	<b>-</b>	<b>-</b>	<b>28,03</b>
<i>Solo in proprietà</i>	0,85	-	4,10	-	-	-	-	-	4,95
<i>Solo in uso gratuito</i>	-	-	-	-	-	-	-	-	-
<b>Altra forma di conduzione</b>	<b>0,85</b>	<b>-</b>	<b>4,10</b>	<b>-</b>	<b>-</b>	<b>-</b>	<b>-</b>	<b>-</b>	<b>4,95</b>
<i>Solo in proprietà</i>	5.808,13	6.507,28	14.500,80	19.832,91	28.436,61	49.487,57	31.565,27	42.934,63	199.073,20
<i>Solo in affitto</i>	55,66	51,35	201,77	499,32	1.027,28	2.715,99	2.656,49	2.004,19	9.212,05
<i>Solo in uso gratuito</i>	185,95	194,93	424,86	720,73	1.007,29	1.968,16	786,16	1.028,07	6.316,15
<i>Parte in proprietà e parte in affitto</i>	52,64	138,45	649,17	1.724,08	5.137,40	14.331,44	9.634,02	13.737,00	45.404,20
<i>Parte in proprietà e parte in uso gratuito</i>	167,81	298,89	941,97	1.930,35	2.645,89	6.956,07	2.822,49	3.538,85	19.302,32
<i>Parte in affitto e parte in uso gratuito</i>	1,49	1,01	30,29	61,39	147,51	433,97	70,25	163,55	909,46
<i>Parte in proprietà, parte in affitto e parte in uso gratuito</i>	0,82	6,36	45,17	240,51	1.037,68	2.284,68	1.774,78	1.487,31	6.877,31
<b>TOTALE</b>	<b>6.272,50</b>	<b>7.198,27</b>	<b>16.794,03</b>	<b>25.009,29</b>	<b>39.439,66</b>	<b>78.177,88</b>	<b>49.309,46</b>	<b>64.893,60</b>	<b>287.094,69</b>

**Tavola 2.6 segue - Aziende e relativa superficie agricola utilizzata (SAU) per classe di superficie agricola utilizzata, forma di conduzione, titolo di possesso dei terreni e zona altimetrica (superficie in ettari) - PIANURA**

FORME DI CONDUZIONE TITOLI DI POSSESSO DEI TERRENI	CLASSI DI SUPERFICIE AGRICOLA UTILIZZATA								Totale
	Meno di 1	1 -- 2	2 -- 5	5 -- 10	10 -- 20	20 -- 50	50 -- 100	100 ed oltre	
SUPERFICIE AGRICOLA UTILIZZATA									
Solo in proprietà	1.200,43	1.662,28	4.783,96	4.589,81	2.393,79	2.384,42	1.573,36	882,44	19.470,49
Solo in affitto	31,36	72,10	293,69	333,20	183,67	220,17	146,49	-	1.280,68
Solo in uso gratuito	33,83	57,79	201,94	149,01	152,16	35,23	-	-	629,96
Parte in proprietà e parte in affitto	5,40	44,32	208,69	521,23	487,97	491,76	418,83	158,86	2.337,06
Parte in proprietà e parte in uso gratuito	28,51	69,12	293,71	363,46	375,80	332,84	486,97	128,28	2.078,69
Parte in affitto e parte in uso gratuito	-	1,97	23,31	63,45	50,93	-	-	-	139,66
Parte in proprietà, parte in affitto e parte in uso gratuito	0,32	-	23,62	71,76	94,89	162,16	61,51	120,00	534,26
Con solo manodopera familiare	1.299,85	1.907,58	5.828,92	6.091,92	3.739,21	3.626,58	2.687,16	1.289,58	26.470,80
Solo in proprietà	137,09	223,45	1.298,05	1.402,82	1.109,83	1.546,47	949,95	-	6.667,66
Solo in affitto	-	4,13	39,38	101,16	158,53	129,07	113,70	-	545,97
Solo in uso gratuito	4,29	15,45	93,29	42,78	65,30	-	-	-	221,11
Parte in proprietà e parte in affitto	0,65	4,12	47,72	228,29	283,34	380,21	53,79	189,39	1.187,51
Parte in proprietà e parte in uso gratuito	2,10	11,83	87,88	174,60	280,77	109,96	53,66	-	720,80
Parte in affitto e parte in uso gratuito	-	-	-	19,16	33,60	22,17	-	-	74,93
Parte in proprietà, parte in affitto e parte in uso gratuito	-	-	-	28,23	35,77	87,82	120,95	-	272,77
Con manodopera familiare prevalente	144,13	258,98	1.566,32	1.997,04	1.967,14	2.275,70	1.292,05	189,39	9.690,75
Solo in proprietà	25,51	80,55	322,84	468,27	662,74	1.521,32	1.820,80	2.028,64	6.930,67
Solo in affitto	-	-	36,90	6,55	52,11	128,12	-	-	223,68
Solo in uso gratuito	0,45	2,72	18,48	11,71	10,00	42,00	-	244,30	329,66
Parte in proprietà e parte in affitto	-	-	4,25	93,60	155,02	442,70	496,07	385,37	1.577,01
Parte in proprietà e parte in uso gratuito	-	1,78	7,89	60,30	67,30	142,62	-	-	279,89
Parte in affitto e parte in uso gratuito	-	-	6,70	7,64	14,99	-	-	-	29,33
Parte in proprietà, parte in affitto e parte in uso gratuito	-	-	3,82	11,50	-	56,20	58,00	-	129,52
Con manodopera extrafamiliare prevalente	25,96	85,05	400,88	659,57	962,16	2.332,96	2.374,87	2.658,31	9.499,76
Solo in proprietà	20,92	27,76	106,20	121,38	291,39	566,24	823,05	1.705,64	3.662,58
Solo in affitto	-	-	8,05	14,26	-	143,91	163,66	128,00	457,88
Solo in uso gratuito	-	1,54	5,51	-	14,40	-	-	-	21,45
Parte in proprietà e parte in affitto	-	1,59	7,47	13,09	19,37	70,27	74,50	-	186,29
Parte in proprietà e parte in uso gratuito	2,15	2,74	3,22	7,44	15,81	-	53,36	344,27	428,99
Parte in affitto e parte in uso gratuito	0,67	-	-	-	-	-	-	-	0,67
Parte in proprietà, parte in affitto e parte in uso gratuito	-	-	-	-	-	-	-	-	-
Conduzione con salariati	23,74	33,63	130,45	156,17	340,97	780,42	1.114,57	2.177,91	4.757,86
Solo in proprietà	-	-	-	-	-	-	-	-	-
Solo in affitto	-	-	-	-	-	-	-	-	-
Solo in uso gratuito	-	-	-	-	-	-	-	-	-
Parte in proprietà e parte in uso gratuito	-	-	-	-	-	-	-	-	-
Conduzione a colonia parziaria appoderata	-	-	-	-	-	-	-	-	-
Solo in proprietà	0,28	-	-	-	-	-	-	-	0,28
Solo in uso gratuito	-	-	-	-	-	-	-	-	-
Altra forma di conduzione	0,28	-	-	-	-	-	-	-	0,28
Solo in proprietà	1.384,23	1.994,04	6.511,05	6.582,28	4.457,75	6.018,45	5.167,16	4.616,72	36.731,68
Solo in affitto	31,36	76,23	378,02	455,17	394,31	621,27	423,85	128,00	2.508,21
Solo in uso gratuito	38,57	77,50	319,22	203,50	241,86	77,23	-	244,30	1.202,18
Parte in proprietà e parte in affitto	6,05	50,03	268,13	856,21	945,70	1.384,94	1.043,19	733,62	5.287,87
Parte in proprietà e parte in uso gratuito	32,76	85,47	392,70	605,80	739,68	585,42	593,99	472,55	3.508,37
Parte in affitto e parte in uso gratuito	0,67	1,97	30,01	90,25	99,52	22,17	-	-	244,59
Parte in proprietà, parte in affitto e parte in uso gratuito	0,32	-	27,44	111,49	130,66	306,18	240,46	120,00	936,55
TOTALE	1.493,96	2.285,24	7.926,57	8.904,70	7.009,48	9.015,66	7.468,65	6.315,19	50.419,45

**Tavola 2.7 - Aziende per numero dei corpi di terreno, classe di superficie totale e classe di superficie agricola utilizzata (SAU)**

	NUMERO DEI CORPI DI TERRENO								
CLASSI DI SUPERFICIE TOTALE CLASSI DI SAU	1	2	3	4	5	6 ed oltre	TOTALE		
							Aziende	Corpi	
CLASSI DI SUPERFICIE TOTALE (in ettari)									
Meno di 1 ettaro	15.873	5.722	1.673	645	267	763	24.943	45.508	
1 -- 2	5.077	4.041	2.419	1.158	611	935	14.241	36.772	
2 -- 3	2.226	2.162	1.681	999	618	1.060	8.746	27.828	
3 -- 5	2.130	2.390	1.808	1.275	821	1.819	10.243	38.085	
5 -- 10	1.842	2.298	1.902	1.303	957	2.492	10.794	45.985	
10 -- 20	843	1.137	1.030	812	622	1.928	6.372	32.360	
20 -- 30	270	354	371	307	235	863	2.400	14.107	
30 -- 50	241	292	278	266	216	781	2.074	12.739	
50 -- 100	151	212	174	154	123	512	1.326	9.045	
100 ed oltre	49	104	90	77	71	381	772	9.538	
TOTALE	28.702	18.712	11.426	6.996	4.541	11.534	81.911	271.967	
CLASSI DI SAU (in ettari)									
Senza superficie	219	115	47	28	16	38	463	1.583	
Meno di 1 ettaro	17.106	7.003	2.730	1.246	627	1.426	30.138	62.395	
1 -- 2	4.623	3.872	2.440	1.307	773	1.402	14.417	41.538	
2 -- 3	1.905	1.945	1.443	898	581	1.146	7.918	26.958	
3 -- 5	1.919	2.116	1.586	1.086	680	1.635	9.022	34.341	
5 -- 10	1.618	1.929	1.581	1.057	803	2.066	9.054	38.632	
10 -- 20	735	946	865	695	509	1.657	5.407	27.688	
20 -- 30	249	302	302	254	209	755	2.071	12.279	
30 -- 50	197	245	230	241	194	673	1.780	11.478	
50 -- 100	103	174	138	126	99	458	1.098	8.208	
100 ed oltre	28	65	64	58	50	278	543	6.867	
TOTALE	28.702	18.712	11.426	6.996	4.541	11.534	81.911	271.967	

**Tavola 2.8 - Superficie totale per numero dei corpi di terreno, classe di superficie totale e classe di superficie agricola utilizzata (SAU) (superficie in ettari)**

CLASSI DI SUPERFICIE TOTALE CLASSI DI SAU	NUMERO DEI CORPI DI TERRENO						Totale
	1	2	3	4	5	6 ed oltre	
CLASSI DI SUPERFICIE TOTALE							
Meno di 1 ettaro	6.787,53	3.142,56	1.056,27	408,97	175,66	427,16	11.998,15
1 -- 2	6.870,49	5.663,13	3.463,18	1.696,75	900,99	1.386,25	19.980,79
2 -- 3	5.240,22	5.158,86	4.031,13	2.421,69	1.513,28	2.618,76	20.983,94
3 -- 5	8.175,18	9.169,68	6.913,60	4.891,57	3.175,01	7.112,11	39.437,15
5 -- 10	12.605,14	15.707,45	13.230,04	9.076,27	6.721,83	17.683,88	75.024,61
10 -- 20	11.531,31	15.467,62	14.151,06	11.323,35	8.567,47	27.057,00	88.097,81
20 -- 30	6.444,96	8.462,06	8.856,96	7.444,50	5.690,87	20.923,83	57.823,18
30 -- 50	9.305,07	11.137,06	10.609,03	10.219,65	8.313,97	29.732,33	79.317,11
50 -- 100	10.350,14	14.599,96	12.022,28	10.625,47	8.157,06	34.714,00	90.468,91
100 ed oltre	11.051,97	17.147,75	15.445,51	16.620,12	13.766,76	161.943,46	235.975,57
<b>TOTALE</b>	<b>88.362,01</b>	<b>105.656,13</b>	<b>89.779,06</b>	<b>74.728,34</b>	<b>56.982,90</b>	<b>303.598,78</b>	<b>719.107,22</b>
CLASSI DI SAU							
Senza superficie	1.684,50	2.377,03	885,26	1.712,02	1.968,21	8.309,76	16.936,78
Meno di 1 ettaro	8.791,65	5.635,36	3.443,41	1.827,83	1.068,05	2.302,63	23.068,93
1 -- 2	7.487,37	6.945,27	4.890,41	2.882,02	1.966,02	3.876,45	28.047,54
2 -- 3	5.284,31	5.796,62	4.498,69	2.992,82	1.981,77	4.540,96	25.095,17
3 -- 5	8.389,61	9.881,16	7.517,91	5.292,21	3.560,26	8.882,66	43.523,81
5 -- 10	12.704,18	15.514,55	13.178,31	9.021,50	6.914,94	18.776,82	76.110,30
10 -- 20	11.748,52	15.245,78	14.084,27	11.169,27	8.018,09	29.871,36	90.137,29
20 -- 30	7.145,39	8.557,71	8.799,35	6.976,84	5.677,67	21.728,66	58.885,62
30 -- 50	9.059,35	11.346,20	9.886,00	10.486,77	8.452,38	30.386,22	79.616,92
50 -- 100	8.027,65	13.871,70	11.143,74	9.414,83	8.167,34	41.059,79	91.685,05
100 ed oltre	8.039,48	10.484,75	11.451,71	12.952,23	9.208,17	133.863,47	185.999,81
<b>TOTALE</b>	<b>88.362,01</b>	<b>105.656,13</b>	<b>89.779,06</b>	<b>74.728,34</b>	<b>56.982,90</b>	<b>303.598,78</b>	<b>719.107,22</b>



**Tavola 2.9 - Superficie agricola utilizzata (SAU) per numero dei corpi di terreno, classe di superficie totale e classe di superficie agricola utilizzata (superficie in ettari)**

CLASSI DI SUPERFICIE TOTALE CLASSI DI SAU	NUMERO DEI CORPI DI TERRENO						Totale
	1	2	3	4	5	6 ed oltre	
CLASSI DI SUPERFICIE TOTALE							
Meno di 1 ettaro	6.167,78	2.711,08	890,62	338,01	138,82	369,01	10.615,32
1 -- 2	5.977,41	4.747,55	2.818,72	1.333,51	689,83	1.052,25	16.619,27
2 -- 3	4.484,39	4.267,63	3.217,00	1.897,84	1.154,64	1.893,19	16.914,69
3 -- 5	7.057,00	7.618,67	5.594,38	3.890,43	2.422,78	5.326,52	31.909,78
5 -- 10	11.155,20	13.274,22	10.952,15	7.335,65	5.459,09	13.846,50	62.022,81
10 -- 20	10.066,32	13.263,05	11.920,80	9.661,81	7.125,16	22.658,69	74.695,83
20 -- 30	5.495,72	7.124,91	7.363,93	6.355,02	4.872,57	17.987,41	49.199,56
30 -- 50	7.861,06	9.261,52	9.033,56	9.002,04	7.411,28	26.176,29	68.745,75
50 -- 100	7.865,09	12.148,80	9.796,63	9.304,07	6.875,39	29.854,87	75.844,85
100 ed oltre	6.113,95	11.686,52	11.197,43	11.815,83	9.247,08	81.843,06	131.903,87
TOTALE	72.243,92	86.103,95	72.785,22	60.934,21	45.396,64	201.007,79	538.471,73
CLASSI DI SAU							
Meno di 1 ettaro	7.029,69	3.505,85	1.529,46	685,88	347,27	767,23	13.865,38
1 -- 2	6.320,68	5.424,67	3.496,00	1.894,85	1.130,89	2.051,70	20.318,79
2 -- 3	4.497,68	4.672,89	3.494,18	2.190,96	1.419,08	2.834,37	19.109,16
3 -- 5	7.347,96	8.140,73	6.126,45	4.190,45	2.636,90	6.364,21	34.806,70
5 -- 10	11.142,76	13.228,76	11.051,39	7.421,24	5.677,51	14.713,26	63.234,92
10 -- 20	10.092,44	13.008,07	12.000,58	9.699,55	6.967,66	23.348,52	75.116,82
20 -- 30	5.980,14	7.306,46	7.226,85	6.160,80	5.085,34	18.436,91	50.196,50
30 -- 50	7.756,35	9.432,57	8.743,31	9.227,62	7.581,73	25.693,26	68.434,84
50 -- 100	7.055,55	11.886,05	9.430,96	8.513,99	6.585,06	30.923,22	74.394,83
100 ed oltre	5.020,67	9.497,90	9.686,04	10.948,87	7.965,20	75.875,11	118.993,79
TOTALE	72.243,92	86.103,95	72.785,22	60.934,21	45.396,64	201.007,79	538.471,73

**Tavola 2.10 - Aziende e relativa superficie per forma di utilizzazione dei terreni, classe di superficie totale e classe di superficie agricola utilizzata (SAU) (superficie in ettari)**

CLASSI DI SUPERFICIE TOTALE	SUPERFICIE AGRICOLA UTILIZZATA				Arboricoltura da legno	SUPERFICIE AGRICOLA NON UTILIZZATA				Totale generale
	Seminativi	Coltivazioni legnose agrarie	Prati permanenti e pascoli	Totale aziende con SAU		Boschi	Totale	Di cui destinata ad attività ricreative	Altra superficie	
AZIENDE										
CLASSI DI SUPERFICIE TOTALE										
Meno di 1 ettaro	9.078	19.983	3.036	24.806	119	1.961	3.252	12	8.519	24.943
1 -- 2	9.593	9.845	3.591	14.154	125	3.031	3.126	14	7.320	14.241
2 -- 3	6.810	5.887	2.967	8.683	117	2.722	2.345	6	5.138	8.746
3 -- 5	8.606	6.905	4.050	10.191	149	3.508	2.871	11	6.777	10.243
5 -- 10	9.608	7.253	4.707	10.749	160	3.928	2.994	16	7.577	10.794
10 -- 20	5.956	4.013	3.164	6.356	85	2.407	1.811	10	4.626	6.372
20 -- 30	2.263	1.454	1.224	2.388	49	943	650	6	1.797	2.400
30 -- 50	1.987	1.168	999	2.062	43	823	558	8	1.575	2.074
50 -- 100	1.259	699	792	1.316	31	594	372	6	1.058	1.326
100 ed oltre	652	381	552	743	28	444	282	20	652	772
TOTALE	55.812	57.588	25.082	81.448	906	20.361	18.261	109	45.039	81.911
SUPERFICIE INVESTITA										
CLASSI DI SAU										
Senza superficie	-	-	-	-	31	438	181	4	174	463
Meno di 1 ettaro	12.406	23.740	4.599	30.138	253	4.819	6.204	20	11.992	30.138
1 -- 2	10.362	9.905	4.314	14.417	177	3.737	3.238	15	7.839	14.417
2 -- 3	6.486	5.348	2.993	7.918	104	2.383	1.827	10	4.751	7.918
3 -- 5	7.833	6.109	3.657	9.022	95	2.642	2.141	13	5.994	9.022
5 -- 10	8.325	6.043	3.938	9.054	88	2.773	1.980	8	6.237	9.054
10 -- 20	5.139	3.347	2.627	5.407	58	1.659	1.306	8	3.870	5.407
20 -- 30	2.002	1.237	1.028	2.071	41	669	482	5	1.509	2.071
30 -- 50	1.727	991	835	1.780	19	589	431	7	1.328	1.780
50 -- 100	1.046	576	669	1.098	21	408	290	6	879	1.098
100 ed oltre	486	292	422	543	19	244	181	13	466	543
TOTALE	55.812	57.588	25.082	81.448	906	20.361	18.261	109	45.039	81.911
SUPERFICIE INVESTITA										
CLASSI DI SUPERFICIE TOTALE										
Meno di 1 ettaro	3.003,51	6.763,77	848,04	10.615,32	14,58	423,65	591,21	1,38	353,39	11.998,15
1 -- 2	8.201,23	6.191,89	2.226,15	16.619,27	46,23	1.432,51	1.337,10	3,07	545,68	19.980,79
2 -- 3	9.628,51	4.414,26	2.871,92	16.914,69	61,87	1.971,36	1.526,02	2,16	510,00	20.983,94
3 -- 5	19.418,54	6.861,51	5.629,73	31.909,78	113,09	3.860,44	2.635,56	5,77	918,28	39.437,15
5 -- 10	41.079,92	9.626,13	11.316,76	62.022,81	226,15	7.269,08	4.042,80	12,20	1.463,77	75.024,61
10 -- 20	52.966,32	7.090,92	14.638,59	74.695,83	227,14	8.460,32	3.418,82	31,49	1.295,70	88.097,81
20 -- 30	35.617,82	3.549,85	10.031,89	49.199,56	224,17	5.756,82	1.896,40	6,84	746,23	57.823,18
30 -- 50	51.708,15	3.596,75	13.440,85	68.745,75	336,23	7.397,15	1.908,56	20,99	929,42	79.317,11
50 -- 100	53.162,57	3.484,84	19.197,44	75.844,85	346,85	10.790,84	2.415,44	14,24	1.070,93	90.468,91
100 ed oltre	59.075,82	4.685,36	68.142,69	131.903,87	861,22	85.036,01	13.834,41	367,62	4.340,06	235.975,57
TOTALE	333.862,39	56.265,28	148.344,06	538.471,73	2.457,53	132.398,18	33.606,32	465,76	12.173,46	719.107,22
SUPERFICIE INVESTITA										
CLASSI DI SAU										
Senza superficie	-	-	-	-	104,89	14.968,16	1.538,96	16,41	324,77	16.936,78
Meno di 1 ettaro	4.381,88	7.989,70	1.493,80	13.865,38	187,74	3.932,32	4.346,14	5,34	737,35	23.068,93
1 -- 2	10.279,96	6.679,09	3.359,74	20.318,79	205,12	4.200,38	2.614,06	9,20	709,19	28.047,54
2 -- 3	11.022,83	4.450,40	3.635,93	19.109,16	84,08	3.683,62	1.650,90	8,46	567,41	25.095,17
3 -- 5	21.161,92	7.123,32	6.521,46	34.806,70	142,22	5.379,90	2.188,13	25,49	1.006,86	43.523,81
5 -- 10	42.315,02	9.073,02	11.846,88	63.234,92	177,73	8.791,50	2.574,71	7,27	1.331,44	76.110,30
10 -- 20	53.489,97	6.807,20	14.819,65	75.116,82	291,98	10.982,97	2.476,17	20,21	1.269,35	90.137,29
20 -- 30	36.642,08	3.435,54	10.118,88	50.196,50	208,49	6.398,96	1.361,56	3,29	720,11	58.885,62
30 -- 50	51.871,26	3.105,19	13.458,39	68.434,84	117,18	7.693,25	2.526,37	24,44	845,28	79.616,92
50 -- 100	50.960,03	3.452,49	19.982,31	74.394,83	363,97	13.766,14	2.129,94	4,72	1.030,17	91.685,05
100 ed oltre	51.737,44	4.149,33	63.107,02	118.993,79	574,13	52.600,98	10.199,38	340,93	3.631,53	185.999,81
TOTALE	333.862,39	56.265,28	148.344,06	538.471,73	2.457,53	132.398,18	33.606,32	465,76	12.173,46	719.107,22

**Tavola 2.11 - Aziende con seminativi e relativa superficie investita per classe di superficie agricola utilizzata (SAU) e principali coltivazioni praticate (superficie in ettari) - TOTALE**

COLTIVAZIONI	CLASSI DI SUPERFICIE AGRICOLA UTILIZZATA								Totale
	Meno di 1	1 -- 2	2 -- 5	5 -- 10	10 -- 20	20 -- 50	50 -- 100	100 ed oltre	
	AZIENDE								
SEMINATIVI	9.877	9.762	13.895	8.214	5.109	3.721	1.046	486	52.110
Cereali	5.474	7.368	11.370	7.139	4.565	3.396	979	448	40.739
Frumento tenero e spelta	1.682	2.074	2.567	1.039	500	243	60	16	8.181
Frumento duro	2.689	4.613	8.253	6.037	4.048	3.167	917	425	30.149
Segale	15	34	91	55	37	43	5	3	283
Orzo	783	1.206	2.433	1.737	1.161	731	214	99	8.364
Avena	547	1.174	2.604	1.852	1.239	743	209	103	8.471
Granoturco	910	1.047	1.406	595	207	92	19	6	4.282
Riso	-	-	-	-	-	-	-	-	-
Sorgo	1	-	-	5	3	1	1	-	11
Altri cereali	42	63	103	67	62	50	18	5	410
Legumi secchi	996	786	864	421	299	314	125	67	3.872
Patata	1.658	1.430	1.429	504	179	89	9	1	5.299
Barbabietola da zucchero	19	22	46	41	28	33	19	10	218
Piante sarchiate da foraggio	27	62	77	14	6	5	4	-	195
Piante industriali	24	8	21	13	12	32	14	13	137
Tabacco	-	-	-	-	1	1	-	-	2
Luppolo	-	-	-	-	-	-	-	-	-
Cotone	-	-	-	-	-	-	-	-	-
Lino	-	-	-	-	-	-	-	-	-
Canapa	-	-	-	-	-	-	-	-	-
Piante da semi oleosi	3	2	2	5	10	23	11	12	68
Colza e ravizzone	-	1	-	2	5	19	10	9	46
Girasole	3	2	1	3	3	4	2	4	22
Soia	-	-	-	-	-	-	-	-	-
Altre piante da semi oleosi	-	-	1	-	2	1	-	-	4
Piante aromatiche, medicinali e da condimento	21	6	17	9	1	4	2	-	60
Altre piante industriali	-	-	2	-	-	4	2	1	9
Ortive	2.131	1.586	2.019	1.086	630	456	151	65	8.124
In piena aria	2.096	1.555	1.929	1.026	613	447	149	64	7.879
In coltivazioni di pieno campo	1.963	1.480	1.827	937	590	421	137	59	7.414
Pomodoro da mensa	880	638	684	193	90	43	6	4	2.538
Pomodoro da industria	77	96	88	62	58	118	38	18	555
Altre ortive	1.497	1.155	1.516	828	513	310	102	46	5.967
In orti stabili o industriali	182	109	167	126	32	31	19	7	673
Pomodoro da mensa	39	32	26	17	6	5	2	1	128
Altre ortive	155	81	151	120	28	28	17	6	586
Protette	41	43	186	140	36	13	7	4	470
In serra	38	38	155	113	30	10	6	3	393
Pomodoro da mensa	18	14	43	29	10	4	3	1	122
Altre ortive	27	27	123	95	23	7	3	3	308
In tunnel, campane, ecc.	4	6	41	37	9	5	1	1	104
Flori e piante ornamentali	34	8	13	8	7	3	-	-	73
In piena aria	30	6	10	5	4	1	-	-	56
Protetti	5	4	4	4	4	2	-	-	23
In serra	5	3	4	3	4	2	-	-	21
In tunnel, campane, ecc.	1	2	-	1	1	-	-	-	5
Piantine	31	23	22	9	5	4	1	1	96
Orticole	5	10	10	3	1	1	-	-	30
Floricole ed ornamentali	9	5	7	3	4	2	-	-	30
Altre piantine	18	9	6	3	-	2	1	1	40
Foraggere avvicendate	868	1.003	2.112	1.674	1.218	880	259	141	8.155
Prati avvicendati	617	649	1.281	955	639	420	128	75	4.764
Erba medica	534	500	990	731	457	260	72	41	3.585
Altri prati avvicendati	90	172	351	283	223	188	66	44	1.417
Erbai	281	405	997	912	762	569	159	85	4.170
Granoturco in erba	15	31	65	32	28	24	4	5	204
Granoturco a maturazione cerosa	56	112	132	59	41	38	13	3	454
Altri erbai monofiti di cereali	40	48	179	201	127	83	14	16	708
Altri erbai	170	217	644	648	595	452	134	72	2.932
Sementi	4	11	19	9	2	6	-	1	52
Terreni a riposo	2.590	2.266	3.052	1.575	996	839	354	252	11.924

**Tavola 2.11 segue - Aziende con seminativi e relativa superficie investita per classe di superficie agricola utilizzata (SAU) e principali coltivazioni praticate (superficie in ettari) - MONTAGNA**

COLTIVAZIONI	CLASSI DI SUPERFICIE AGRICOLA UTILIZZATA								Totale
	Meno di 1	1 -- 2	2 -- 5	5 -- 10	10 -- 20	20 -- 50	50 -- 100	100 ed oltre	
	AZIENDE								
SEMINATIVI	6.876	5.965	7.916	3.831	1.936	969	224	99	27.816
Cereali	3.866	4.512	6.558	3.379	1.724	843	206	80	21.168
Frumento tenero e spelta	1.584	1.932	2.304	903	399	174	36	8	7.340
Frumento duro	1.284	2.022	3.911	2.490	1.358	709	175	68	12.017
Segale	9	29	84	52	30	32	3	2	241
Orzo	723	1.126	2.230	1.531	877	406	98	35	7.026
Avena	520	1.119	2.424	1.688	971	469	125	44	7.360
Granoturco	893	1.031	1.374	582	199	73	11	1	4.164
Riso	-	-	-	-	-	-	-	-	-
Sorgo	1	-	-	2	2	1	1	-	7
Altri cereali	41	55	80	54	44	23	5	1	303
Legumi secchi	931	746	769	303	143	87	16	6	3.001
Patata	1.647	1.423	1.427	500	172	86	9	1	5.265
Barbabietola da zucchero	15	18	23	7	2	-	-	-	65
Piante sarchiate da foraggio	25	60	70	13	3	1	-	-	172
Piante industriali	20	8	19	8	1	6	-	-	62
Tabacco	-	-	-	-	-	-	-	-	-
Luppolo	-	-	-	-	-	-	-	-	-
Cotone	-	-	-	-	-	-	-	-	-
Lino	-	-	-	-	-	-	-	-	-
Canapa	-	-	-	-	-	-	-	-	-
Piante da semi oleosi	1	2	1	1	-	-	-	-	5
Colza e ravizzone	-	1	-	-	-	-	-	-	1
Girasole	1	2	-	1	-	-	-	-	4
Soia	-	-	-	-	-	-	-	-	-
Altre piante da semi oleosi	-	-	1	-	-	-	-	-	1
Piante aromatiche, medicinali e da condimento	19	6	16	8	1	4	-	-	54
Altre piante industriali	-	-	2	-	-	2	-	-	4
Ortive	1.623	1.296	1.448	598	332	150	36	12	5.495
In piena aria	1.599	1.281	1.433	590	330	148	36	12	5.429
In coltivazioni di pieno campo	1.507	1.225	1.388	566	320	144	33	11	5.194
Pomodoro da mensa	739	593	628	154	66	28	2	-	2.210
Pomodoro da industria	62	83	64	16	7	7	1	1	241
Altre ortive	1.082	923	1.117	511	294	135	31	11	4.104
In orti stabili o industriali	137	88	87	43	15	7	4	1	382
Pomodoro da mensa	34	32	23	8	4	3	-	-	104
Altre ortive	113	60	72	42	12	6	4	1	310
Protette	28	17	23	11	3	2	-	-	84
In serra	28	17	22	11	3	2	-	-	83
Pomodoro da mensa	14	9	9	6	2	2	-	-	42
Altre ortive	19	10	13	6	2	1	-	-	51
In tunnel, campane, ecc.	1	-	2	1	1	-	-	-	5
Flori e piante ornamentali	30	3	10	3	4	1	-	-	51
In piena aria	28	3	10	3	3	1	-	-	48
Protetti	3	-	1	-	2	-	-	-	6
In serra	3	-	1	-	2	-	-	-	6
In tunnel, campane, ecc.	1	-	-	-	1	-	-	-	2
Piantine	27	17	18	1	2	2	-	-	67
Orticole	3	6	7	-	-	-	-	-	16
Floricole ed ornamentali	8	5	7	1	2	1	-	-	24
Altre piantine	17	7	5	-	-	1	-	-	30
Foraggiere avvicendate	837	979	1.970	1.488	873	468	106	43	6.764
Prati avvicendati	604	643	1.224	889	533	259	57	28	4.237
Erba medica	526	497	950	695	405	187	35	15	3.310
Altri prati avvicendati	85	169	333	249	167	97	26	19	1.145
Erbai	261	386	909	782	510	296	61	22	3.227
Granoturco in erba	13	30	64	28	24	16	1	4	180
Granoturco a maturazione cerosa	54	110	128	51	31	21	7	1	403
Altri erbai monofiti di cereali	39	47	172	195	113	61	4	7	638
Altri erbai	155	202	566	532	367	218	51	16	2.107
Sementi	4	11	18	6	2	2	-	-	43
Terreni a riposo	1.717	1.477	1.972	870	460	307	87	45	6.935

**Tavola 2.11 segue - Aziende con seminativi e relativa superficie investita per classe di superficie agricola utilizzata (SAU) e principali coltivazioni praticate (superficie in ettari) - COLLINA**

COLTIVAZIONI	CLASSI DI SUPERFICIE AGRICOLA UTILIZZATA								Totale
	Meno di 1	1 -- 2	2 -- 5	5 -- 10	10 -- 20	20 -- 50	50 -- 100	100 ed oltre	
AZIENDE									
SEMINATIVI	2.300	2.845	4.299	3.273	2.730	2.473	716	348	18.984
Cereali	1.311	2.266	3.719	2.932	2.469	2.308	679	334	16.018
Frumento tenero e spelta	77	105	207	98	80	58	22	7	654
Frumento duro	1.143	2.056	3.391	2.793	2.354	2.227	652	324	14.940
Segale	4	5	7	3	6	11	2	1	39
Orzo	50	70	157	170	276	320	110	62	1.215
Avena	25	51	145	149	261	268	81	57	1.037
Granoturco	17	15	18	8	7	13	7	5	90
Riso	-	-	-	-	-	-	-	-	-
Sorgo	-	-	-	-	1	-	-	-	1
Altri cereali	1	4	8	8	16	26	12	3	78
Legumi secchi	57	28	64	99	146	219	103	56	772
Patata	11	6	2	4	6	3	-	-	32
Barbabietola da zucchero	-	2	4	5	7	10	5	2	35
Piante sarchiate da foraggio	2	2	7	1	3	4	4	-	23
Piante industriali	1	-	1	2	6	20	10	13	53
Tabacco	-	-	-	-	1	1	-	-	2
Luppolo	-	-	-	-	-	-	-	-	-
Cotone	-	-	-	-	-	-	-	-	-
Lino	-	-	-	-	-	-	-	-	-
Canapa	-	-	-	-	-	-	-	-	-
Piante da semi oleosi	1	-	1	2	5	17	8	12	46
Colza e ravizzone	-	-	-	2	3	16	7	9	37
Girasole	1	-	1	-	-	1	1	4	8
Soia	-	-	-	-	-	-	-	-	-
Altre piante da semi oleosi	-	-	-	-	2	1	-	-	3
Piante aromatiche, medicinali e da condimento	-	-	-	-	-	-	-	-	-
Altre piante industriali	-	-	-	-	-	2	2	1	5
Ortive	453	195	193	153	168	215	78	33	1.488
In piena aria	445	191	189	147	163	214	77	33	1.459
In coltivazioni di pieno campo	411	180	182	134	161	203	70	32	1.373
Pomodoro da mensa	134	36	27	17	16	13	2	3	248
Pomodoro da industria	14	8	10	27	46	103	34	15	257
Altre ortive	373	165	167	101	113	106	40	20	1.085
In orti stabili o industriali	37	11	8	13	2	12	11	2	96
Pomodoro da mensa	5	-	1	2	2	2	2	1	15
Altre ortive	34	11	8	13	1	10	9	1	87
Protette	9	9	12	10	8	3	2	1	54
In serra	8	6	11	8	8	1	2	1	45
Pomodoro da mensa	4	4	8	2	5	1	2	-	26
Altre ortive	6	3	5	7	4	-	-	1	26
In tunnel, campane, ecc.	1	3	3	4	-	3	-	-	14
Flori e piante ornamentali	4	2	1	1	2	2	-	-	12
In piena aria	2	2	-	1	1	-	-	-	6
Protetti	2	2	1	-	1	2	-	-	8
In serra	2	2	1	-	1	2	-	-	8
In tunnel, campane, ecc.	-	1	-	-	-	-	-	-	1
Piantine	2	3	-	4	3	2	1	1	16
Orticole	-	2	-	2	1	1	-	-	6
Floricole ed ornamentali	1	-	-	-	2	1	-	-	4
Altre piantine	1	1	-	2	-	1	1	1	7
Foraggere avvicendate	27	20	104	162	327	390	144	97	1.271
Prati avvicendati	11	5	27	44	93	146	63	46	435
Erba medica	8	2	20	19	44	61	31	25	210
Altri prati avvicendati	3	3	7	25	51	86	36	25	236
Erbai	16	16	78	121	243	261	94	63	892
Granoturco in erba	1	1	1	1	3	5	3	1	16
Granoturco a maturazione cerosa	2	2	2	6	9	13	4	2	40
Altri erbai monofiti di cereali	1	1	5	4	13	20	10	9	63
Altri erbai	12	12	72	112	221	229	80	56	794
Sementi	-	-	1	3	-	4	-	1	9
Terreni a riposo	534	484	637	462	440	478	238	193	3.466

**Tavola 2.11 segue - Aziende con seminativi e relativa superficie investita per classe di superficie agricola utilizzata (SAU) e principali coltivazioni praticate (superficie in ettari) - PIANURA**

COLTIVAZIONI	CLASSI DI SUPERFICIE AGRICOLA UTILIZZATA								Totale
	Meno di 1	1 -- 2	2 -- 5	5 -- 10	10 -- 20	20 -- 50	50 -- 100	100 ed oltre	
AZIENDE									
SEMINATIVI	701	952	1.680	1.110	443	279	106	39	5.310
Cereali	297	590	1.093	828	372	245	94	34	3.553
Frumento tenero e spelta	21	37	56	38	21	11	2	1	187
Frumento duro	262	535	951	754	336	231	90	33	3.192
Segale	2	-	-	-	1	-	-	-	3
Orzo	10	10	46	36	8	5	6	2	123
Avena	2	4	35	15	7	6	3	2	74
Granoturco	-	1	14	5	1	6	1	-	28
Riso	-	-	-	-	-	-	-	-	-
Sorgo	-	-	-	3	-	-	-	-	3
Altri cereali	-	4	15	5	2	1	1	1	29
Legumi secchi	8	12	31	19	10	8	6	5	99
Patata	-	1	-	-	1	-	-	-	2
Barbabietola da zucchero	4	2	19	29	19	23	14	8	118
Piante sarchiate da foraggio	-	-	-	-	-	-	-	-	-
Piante industriali	3	-	1	3	5	6	4	-	22
Tabacco	-	-	-	-	-	-	-	-	-
Luppolo	-	-	-	-	-	-	-	-	-
Cotone	-	-	-	-	-	-	-	-	-
Lino	-	-	-	-	-	-	-	-	-
Canapa	-	-	-	-	-	-	-	-	-
Piante da semi oleosi	1	-	-	2	5	6	3	-	17
Colza e ravizzone	-	-	-	-	2	3	3	-	8
Girasole	1	-	-	2	3	3	1	-	10
Soia	-	-	-	-	-	-	-	-	-
Altre piante da semi oleosi	-	-	-	-	-	-	-	-	-
Piante aromatiche, medicinali e da condimento	2	-	1	1	-	-	2	-	6
Altre piante industriali	-	-	-	-	-	-	-	-	-
Ortive	55	95	378	335	130	91	37	20	1.141
In piena aria	52	83	307	289	120	85	36	19	991
In coltivazioni di pieno campo	45	75	257	237	109	74	34	16	847
Pomodoro da mensa	7	9	29	22	8	2	2	1	80
Pomodoro da industria	1	5	14	19	5	8	3	2	57
Altre ortive	42	67	232	216	106	69	31	15	778
In orti stabili o industriali	8	10	72	70	15	12	4	4	195
Pomodoro da mensa	-	-	2	7	-	-	-	-	9
Altre ortive	8	10	71	65	15	12	4	4	189
Protette	4	17	151	119	25	8	5	3	332
In serra	2	15	122	94	19	7	4	2	265
Pomodoro da mensa	-	1	26	21	3	1	1	1	54
Altre ortive	2	14	105	82	17	6	3	2	231
In tunnel, campane, ecc.	2	3	36	32	8	2	1	1	85
Flori e piante ornamentali	-	3	2	4	1	-	-	-	10
In piena aria	-	1	-	1	-	-	-	-	2
Protetti	-	2	2	4	1	-	-	-	9
In serra	-	1	2	3	1	-	-	-	7
In tunnel, campane, ecc.	-	1	-	1	-	-	-	-	2
Piantine	2	3	4	4	-	-	-	-	13
Orticole	2	2	3	1	-	-	-	-	8
Floricole ed ornamentali	-	-	-	2	-	-	-	-	2
Altre piantine	-	1	1	1	-	-	-	-	3
Foraggere avvicendate	4	4	38	24	18	22	9	1	120
Prati avvicendati	2	1	30	22	13	15	8	1	92
Erba medica	-	1	20	17	8	12	6	1	65
Altri prati avvicendati	2	-	11	9	5	5	4	-	36
Erbai	4	3	10	9	9	12	4	-	51
Granoturco in erba	1	-	-	3	1	3	-	-	8
Granoturco a maturazione cerosa	-	-	2	2	1	4	2	-	11
Altri erbai monofiti di cereali	-	-	2	2	1	2	-	-	7
Altri erbai	3	3	6	4	7	5	3	-	31
Sementi	-	-	-	-	-	-	-	-	-
Terreni a riposo	339	305	443	243	96	54	29	14	1.523

**Tavola 2.11 segue - Aziende con seminativi e relativa superficie investita per classe di superficie agricola utilizzata (SAU) e principali coltivazioni praticate (superficie in ettari) - TOTALE**

COLTIVAZIONI	CLASSI DI SUPERFICIE AGRICOLA UTILIZZATA								Totale
	Meno di 1	1 -- 2	2 -- 5	5 -- 10	10 -- 20	20 -- 50	50 -- 100	100 ed oltre	
	SUPERFICIE INVESTITA								
SEMINATIVI	3.960,63	9.973,81	31.799,40	42.103,51	53.363,04	88.451,41	50.944,26	51.732,43	332.328,49
Cereali	2.332,63	7.065,86	23.340,98	31.778,27	40.006,10	66.926,40	35.761,41	32.915,11	240.126,76
Frumento tenero e spelta	534,98	1.213,00	2.533,64	1.741,76	1.510,50	1.617,15	869,42	647,80	10.668,25
Frumento duro	1.287,30	4.544,38	16.438,92	25.375,44	33.271,24	59.323,95	31.849,21	29.359,69	201.450,13
Segale	5,52	15,21	76,62	78,52	100,52	152,93	21,00	60,00	510,32
Orzo	212,36	512,39	1.739,33	1.949,02	2.214,01	2.671,99	1.561,55	1.526,85	12.387,50
Avena	129,19	489,04	1.880,99	2.160,95	2.462,68	2.547,41	1.144,34	1.109,81	11.924,41
Granoturco	158,74	274,72	561,96	339,39	178,65	204,80	139,82	163,00	2.021,08
Riso	-	-	-	-	-	-	-	-	-
Sorgo	0,08	-	-	3,12	12,48	0,80	3,00	-	19,48
Altri cereali	4,46	17,12	109,52	130,07	256,02	407,37	173,07	47,96	1.145,59
Legumi secchi	90,51	115,57	295,19	521,13	943,72	2.562,80	2.151,50	1.613,68	8.294,10
Patata	115,34	138,35	190,35	96,38	44,66	32,16	32,88	0,50	650,62
Barbabietola da zucchero	4,73	6,25	64,91	106,80	123,27	245,42	191,18	225,87	968,43
Piante sarchiate da foraggio	1,99	7,56	11,42	4,49	21,10	27,25	53,00	-	126,81
Piante industriali	2,02	0,88	8,38	20,76	74,18	287,40	197,49	350,66	941,77
Tabacco	-	-	-	-	2,00	1,00	-	-	3,00
Luppolo	-	-	-	-	-	-	-	-	-
Cotone	-	-	-	-	-	-	-	-	-
Lino	-	-	-	-	-	-	-	-	-
Canapa	-	-	-	-	-	-	-	-	-
Piante da semi oleosi	0,26	0,13	0,54	17,49	71,78	254,57	184,59	327,37	856,73
Colza e ravizzone	-	0,05	-	9,40	39,25	215,74	160,72	204,75	629,91
Girasole	0,26	0,08	0,53	8,09	21,74	29,57	23,87	122,62	206,76
Soia	-	-	-	-	-	-	-	-	-
Altre piante da semi oleosi	-	-	0,01	-	10,79	9,26	-	-	20,06
Piante aromatiche, medicinali e da condimento	1,76	0,75	5,34	3,27	0,40	1,52	2,50	-	15,54
Altre piante industriali	-	-	2,50	-	-	30,31	10,40	23,29	66,50
Ortive	229,95	290,01	839,84	1.015,48	1.036,90	1.737,39	1.197,52	1.304,67	7.651,76
In piena aria	221,89	277,09	718,31	886,19	952,31	1.671,31	1.180,92	1.159,22	7.067,24
In coltivazioni di pieno campo	198,14	253,21	617,87	726,45	856,58	1.496,83	1.000,84	1.052,00	6.201,92
Pomodoro da mensa	45,23	55,94	95,32	53,93	40,71	50,19	6,25	15,00	362,57
Pomodoro da industria	6,74	16,06	32,92	123,83	203,19	656,85	366,95	321,69	1.728,23
Altre ortive	146,17	181,21	489,63	548,69	612,68	789,79	627,64	715,31	4.111,12
In orti stabili o industriali	23,75	23,88	100,44	159,74	95,73	174,48	180,08	107,22	865,32
Pomodoro da mensa	2,18	2,61	4,32	7,83	6,85	6,62	37,73	0,50	68,64
Altre ortive	21,57	21,27	96,12	151,91	88,88	167,86	142,35	106,72	796,68
Protette	8,06	12,92	121,53	129,29	84,59	66,08	16,60	145,45	584,52
In serra	6,66	9,79	96,31	91,78	63,74	44,82	16,50	137,95	467,55
Pomodoro da mensa	1,95	1,49	12,42	11,86	8,11	2,90	2,00	14,50	55,23
Altre ortive	4,71	8,30	83,89	79,92	55,63	41,92	14,50	123,45	412,32
In tunnel, campane, ecc.	1,40	3,13	25,22	37,51	20,85	21,26	0,10	7,50	116,97
Fiori e piante ornamentali	2,44	3,96	2,58	9,24	23,17	0,24	-	-	41,63
In piena aria	0,56	2,79	1,49	6,21	2,95	0,02	-	-	14,02
Protetti	1,88	1,17	0,07	3,03	20,16	-	-	-	26,31
In serra	1,01	0,65	1,09	2,03	18,22	0,22	-	-	23,22
In tunnel, campane, ecc.	0,87	0,52	-	1,00	2,00	-	-	-	4,39
Piantine	1,96	3,92	9,49	17,43	5,11	29,85	1,75	1,00	70,51
Orticole	0,73	2,47	7,34	6,20	3,00	1,60	-	-	21,34
Floricole ed ornamentali	0,58	0,22	0,81	3,71	2,11	0,22	-	-	7,65
Altre piantine	0,65	1,23	1,34	7,52	-	28,03	1,75	1,00	41,52
Foraggiere avvicendate	236,52	530,10	2.165,73	3.304,45	4.599,59	6.659,10	3.995,97	5.014,73	26.506,19
Prati avvicendati	150,43	305,71	1.121,24	1.524,14	1.883,38	2.404,86	1.596,88	1.570,14	10.556,78
Erba medica	121,26	216,30	786,81	1.017,64	1.051,97	1.091,75	593,80	539,22	5.418,75
Altri prati avvicendati	29,17	89,41	334,43	506,50	831,41	1.313,11	1.003,08	1.030,92	5.138,03
Erbai	86,09	224,39	1.044,49	1.780,31	2.716,21	4.254,24	2.399,09	3.444,59	15.949,41
Granoturco in erba	4,41	8,48	42,30	41,43	54,27	106,29	23,61	38,60	319,39
Granoturco a maturazione cerosa	9,92	32,12	58,86	55,54	101,69	182,36	99,93	69,65	610,07
Altri erbai monofiti di cereali	14,63	37,50	207,85	371,14	471,98	531,09	288,75	360,94	2.283,88
Altri erbai	57,13	146,29	735,48	1.312,20	2.088,27	3.434,50	1.986,80	2.975,40	12.736,07
Sementi	0,29	0,56	6,30	12,95	0,82	21,65	-	30,00	72,57
Terreni a riposo	942,25	1.810,79	4.864,23	5.216,13	6.484,42	9.921,75	7.361,56	10.276,21	46.877,34

**Tavola 2.11 segue - Aziende con seminativi e relativa superficie investita per classe di superficie agricola utilizzata (SAU) e principali coltivazioni praticate (superficie in ettari) - MONTAGNA**

COLTIVAZIONI	CLASSI DI SUPERFICIE AGRICOLA UTILIZZATA								Totale
	Meno di 1	1 -- 2	2 -- 5	5 -- 10	10 -- 20	20 -- 50	50 -- 100	100 ed oltre	
	SUPERFICIE INVESTITA								
SEMINATIVI	2.637,01	5.957,68	17.230,83	17.458,05	16.381,98	15.576,40	7.280,58	6.942,22	89.464,75
Cereali	1.481,63	3.914,90	11.615,63	11.657,48	10.358,02	9.229,78	4.233,62	2.239,82	54.730,88
Frumento tenero e spelta	489,55	1.075,62	2.014,02	1.175,48	772,85	424,44	127,43	53,10	6.132,49
Frumento duro	528,18	1.652,37	5.876,97	6.560,78	6.098,97	6.344,78	3.054,77	1.699,79	31.816,61
Segale	2,04	11,31	63,06	66,80	50,76	90,55	8,00	11,00	303,52
Orzo	187,10	446,30	1.463,90	1.582,50	1.405,81	923,67	385,05	200,96	6.595,29
Avena	115,44	451,46	1.621,14	1.847,93	1.683,64	1.245,00	525,85	262,19	7.752,65
Granoturco	155,38	267,06	517,74	320,48	153,80	110,93	103,02	8,00	1.636,41
Riso	-	-	-	-	-	-	-	-	-
Sorgo	0,08	-	-	1,61	6,85	0,80	3,00	-	12,34
Altri cereali	3,86	10,78	58,80	101,90	185,34	89,61	26,50	4,78	481,57
Legumi secchi	73,53	94,55	163,75	116,90	122,09	109,31	53,51	44,71	778,35
Patata	114,76	136,81	190,15	96,07	36,95	25,45	32,88	0,50	633,57
Barbabietola da zucchero	1,29	1,61	2,33	0,95	0,52	-	-	-	6,70
Piante sarchiate da foraggio	1,18	5,77	7,22	2,49	3,60	2,50	-	-	22,76
Piante industriali	1,65	0,88	7,35	2,57	0,40	4,52	-	-	17,37
Tabacco	-	-	-	-	-	-	-	-	-
Luppolo	-	-	-	-	-	-	-	-	-
Cotone	-	-	-	-	-	-	-	-	-
Lino	-	-	-	-	-	-	-	-	-
Canapa	-	-	-	-	-	-	-	-	-
Piante da semi oleosi	0,01	0,13	0,01	0,20	-	-	-	-	0,35
Colza e ravizzone	-	0,05	-	-	-	-	-	-	0,05
Girasole	0,01	0,08	-	0,20	-	-	-	-	0,29
Soia	-	-	-	-	-	-	-	-	-
Altre piante da semi oleosi	-	-	0,01	-	-	-	-	-	0,01
Piante aromatiche, medicinali e da condimento	1,64	0,75	4,84	2,37	0,40	1,52	-	-	11,52
Altre piante industriali	-	-	2,50	-	-	3,00	-	-	5,50
Ortive	150,72	185,55	307,27	185,28	163,56	100,63	42,71	33,96	1.169,68
In piena aria	146,09	182,90	302,03	183,26	160,06	98,03	42,71	33,96	1.149,04
In coltivazioni di pieno campo	130,99	169,03	263,71	145,68	128,45	92,85	35,71	12,41	978,83
Pomodoro da mensa	35,31	44,97	70,44	31,22	20,49	10,17	1,55	-	214,15
Pomodoro da industria	4,68	8,58	11,00	3,29	1,94	1,78	1,50	8,00	40,77
Altre ortive	91,00	115,48	182,27	111,17	106,02	80,90	32,66	4,41	723,91
In orti stabili o industriali	15,10	13,87	38,32	37,58	31,61	5,18	7,00	21,55	170,21
Pomodoro da mensa	1,36	2,61	3,29	1,76	1,99	1,68	-	-	12,69
Altre ortive	13,74	11,26	35,03	35,82	29,62	3,50	7,00	21,55	157,52
Protette	4,63	2,65	5,24	2,02	3,50	2,60	-	-	20,64
In serra	4,43	2,65	4,99	1,99	3,20	2,60	-	-	19,86
Pomodoro da mensa	1,39	0,89	0,55	0,39	0,50	1,40	-	-	5,12
Altre ortive	3,04	1,76	4,44	1,60	2,70	1,20	-	-	14,74
In tunnel, campane, ecc.	0,20	-	0,25	0,03	0,30	-	-	-	0,78
Fiori e piante ornamentali	1,90	0,22	1,56	1,03	21,06	0,02	-	-	25,79
In piena aria	0,50	0,22	1,49	1,03	1,00	0,02	-	-	4,26
Protetti	1,40	-	0,07	-	20,06	-	-	-	21,53
In serra	0,53	-	0,07	-	18,06	-	-	-	18,66
In tunnel, campane, ecc.	0,87	-	-	-	2,00	-	-	-	2,87
Piantine	1,53	0,86	1,74	0,01	0,71	0,05	-	-	4,90
Orticole	0,56	0,37	0,69	-	-	-	-	-	1,62
Floricole ed ornamentali	0,42	0,22	0,81	0,01	0,71	0,02	-	-	2,19
Altre piantine	0,55	0,27	0,24	-	-	0,03	-	-	1,09
Foraggiere avvicendate	222,45	513,29	1.935,57	2.699,16	3.016,93	2.778,69	1.247,74	2.028,35	14.442,18
Prati avvicendati	145,07	302,93	1.029,97	1.341,45	1.409,57	1.127,84	581,77	520,95	6.459,55
Erba medica	117,98	215,45	726,76	928,30	908,17	639,51	282,87	183,34	4.002,38
Altri prati avvicendati	27,09	87,48	303,21	413,15	501,40	488,33	298,90	337,61	2.457,17
Erbai	77,38	210,36	905,60	1.357,71	1.607,36	1.650,85	665,97	1.507,40	7.982,63
Granoturco in erba	3,31	8,46	39,90	32,83	38,88	47,42	1,50	30,60	202,90
Granoturco a maturazione cerosa	9,17	31,90	51,99	33,82	62,98	54,32	36,07	37,00	317,25
Altri erbai monofiti di cereali	14,43	36,55	198,45	352,98	397,15	329,18	22,00	112,00	1.462,74
Altri erbai	50,47	133,45	615,26	938,08	1.108,35	1.219,93	606,40	1.327,80	5.999,74
Sementi	0,29	0,56	4,30	6,45	0,82	4,64	-	-	17,06
Terreni a riposo	586,08	1.102,68	2.993,96	2.689,66	2.657,32	3.320,81	1.670,12	2.594,88	17.615,51



**Tavola 2.11 segue - Aziende con seminativi e relativa superficie investita per classe di superficie agricola utilizzata (SAU) e principali coltivazioni praticate (superficie in ettari) - COLLINA**

COLTIVAZIONI	CLASSI DI SUPERFICIE AGRICOLA UTILIZZATA								Totale
	Meno di 1	1 -- 2	2 -- 5	5 -- 10	10 -- 20	20 -- 50	50 -- 100	100 ed oltre	
	SUPERFICIE INVESTITA								
SEMINATIVI	991,00	3.054,01	10.778,05	19.678,49	32.661,23	66.890,76	39.154,86	41.781,69	214.990,09
Cereali	681,58	2.518,17	9.230,20	16.654,00	26.654,22	53.523,63	28.716,86	28.902,07	166.880,73
Frumento tenero e spelta	34,76	99,27	403,27	414,68	531,19	980,28	690,70	513,50	3.667,65
Frumento duro	607,42	2.318,02	8.363,43	15.614,83	24.482,42	49.125,55	26.096,99	26.042,19	152.650,85
Segale	2,34	3,90	13,56	11,72	34,17	62,38	13,00	49,00	190,07
Orzo	20,93	54,73	207,50	300,95	783,05	1.709,12	1.135,04	1.281,88	5.493,20
Avena	12,17	33,49	211,73	286,72	731,34	1.280,30	604,76	819,92	3.980,43
Granoturco	3,36	7,12	13,55	7,61	19,76	56,77	30,80	155,00	293,97
Riso	-	-	-	-	-	-	-	-	-
Sorgo	-	-	-	-	5,63	-	-	-	5,63
Altri cereali	0,60	1,64	17,16	17,49	66,66	309,23	145,57	40,58	598,93
Legumi secchi	14,57	13,92	103,61	374,32	788,75	2.385,51	2.032,17	1.488,08	7.200,93
Patata	0,58	1,01	0,20	0,31	7,41	6,71	-	-	16,22
Barbabietola da zucchero	-	1,54	4,72	13,05	36,90	44,01	64,81	65,68	230,71
Piante sarchiate da foraggio	0,81	1,79	4,20	2,00	17,50	24,75	53,00	-	104,05
Piante industriali	0,10	-	0,53	9,40	31,94	223,82	92,71	350,66	709,16
Tabacco	-	-	-	-	2,00	1,00	-	-	3,00
Luppolo	-	-	-	-	-	-	-	-	-
Cotone	-	-	-	-	-	-	-	-	-
Lino	-	-	-	-	-	-	-	-	-
Canapa	-	-	-	-	-	-	-	-	-
Piante da semi oleosi	0,10	-	0,53	9,40	29,94	195,51	82,31	327,37	645,16
Colza e ravizzone	-	-	-	9,40	19,15	185,46	78,31	204,75	497,07
Girasole	0,10	-	0,53	-	-	0,79	4,00	122,62	128,04
Soia	-	-	-	-	-	-	-	-	-
Altre piante da semi oleosi	-	-	-	-	10,79	9,26	-	-	20,05
Piante aromatiche, medicinali e da condimento	-	-	-	-	-	-	-	-	-
Altre piante industriali	-	-	-	-	-	27,31	10,40	23,29	61,00
Ortive	65,08	48,57	81,91	135,06	339,50	833,96	564,53	629,83	2.698,44
In piena aria	63,15	46,25	75,19	126,99	333,30	831,00	562,83	619,38	2.658,09
In coltivazioni di pieno campo	56,59	44,29	72,44	117,71	327,75	775,06	424,63	603,88	2.422,35
Pomodoro da mensa	8,35	6,15	7,44	5,46	14,05	38,72	0,60	12,00	92,77
Pomodoro da industria	2,01	5,58	11,21	78,58	180,18	612,32	302,45	253,69	1.446,02
Altre ortive	46,23	32,56	53,79	33,67	133,52	124,02	121,58	338,19	883,56
In orti stabili o industriali	6,56	1,96	2,75	9,28	5,55	55,94	138,20	15,50	235,74
Pomodoro da mensa	0,82	-	0,03	0,90	4,86	4,94	37,73	0,50	49,78
Altre ortive	5,74	1,96	2,72	8,38	0,69	51,00	100,47	15,00	185,96
Protette	1,93	2,32	6,72	8,07	6,20	2,96	1,70	10,45	40,35
In serra	1,23	1,05	5,51	4,58	6,20	0,70	1,70	10,45	31,42
Pomodoro da mensa	0,56	0,35	4,79	1,10	2,71	0,70	1,70	-	11,91
Altre ortive	0,67	0,70	0,72	3,48	3,49	-	-	10,45	19,51
In tunnel, campane, ecc.	0,70	1,27	1,21	3,49	-	2,26	-	-	8,93
Fiori e piante ornamentali	0,54	2,94	0,02	3,00	2,05	0,22	-	-	8,77
In piena aria	0,06	2,47	-	3,00	1,95	-	-	-	7,48
Protetti	0,48	0,47	-	-	0,10	-	-	-	1,05
In serra	0,48	0,45	0,02	-	0,10	0,22	-	-	1,27
In tunnel, campane, ecc.	-	0,02	-	-	-	-	-	-	0,02
Piantine	0,26	1,34	-	10,02	4,40	29,80	1,75	1,00	48,57
Orticole	-	1,20	-	3,00	3,00	1,60	-	-	8,80
Floricole ed ornamentali	0,16	-	-	-	1,40	0,20	-	-	1,76
Altre piantine	0,10	0,14	-	7,02	-	28,00	1,75	1,00	38,01
Foraggiere avvicendate	11,59	14,29	155,78	517,11	1.440,09	3.633,32	2.636,01	2.983,38	11.391,57
Prati avvicendati	4,51	2,73	37,89	121,51	390,73	1.145,83	960,31	1.046,19	3.709,70
Erba medica	3,28	0,80	27,82	54,45	115,76	354,18	272,03	352,88	1.181,20
Altri prati avvicendati	1,23	1,93	10,07	67,06	274,97	791,65	688,28	693,31	2.528,50
Erbai	7,08	11,56	117,89	395,60	1.049,36	2.487,49	1.675,70	1.937,19	7.681,87
Granoturco in erba	0,70	0,02	2,40	2,50	13,29	31,28	22,11	8,00	80,30
Granoturco a maturazione cerosa	0,75	0,22	0,21	12,72	30,71	90,84	37,86	32,65	205,96
Altri erbai monofiti di cereali	0,20	0,95	7,79	15,16	62,20	181,72	266,75	248,94	783,71
Altri erbai	5,43	10,37	107,49	365,22	943,16	2.183,65	1.348,98	1.647,60	6.611,90
Sementi	-	-	2,00	6,50	-	17,01	-	30,00	55,51
Terreni a riposo	215,89	450,44	1.194,88	1.953,72	3.338,47	6.168,02	4.993,02	7.330,99	25.645,43

**Tavola 2.11 segue - Aziende con seminativi e relativa superficie investita per classe di superficie agricola utilizzata (SAU) e principali coltivazioni praticate (superficie in ettari) - PIANURA**

COLTIVAZIONI	CLASSI DI SUPERFICIE AGRICOLA UTILIZZATA								Totale
	Meno di 1	1 -- 2	2 -- 5	5 -- 10	10 -- 20	20 -- 50	50 -- 100	100 ed oltre	
	SUPERFICIE INVESTITA								
SEMINATIVI	332,62	962,12	3.790,52	4.966,97	4.319,83	5.984,25	4.508,82	3.008,52	27.873,65
Cereali	169,42	632,79	2.495,15	3.466,79	2.993,86	4.172,99	2.810,93	1.773,22	18.515,15
Frumento tenero e spelta	10,67	38,11	116,35	151,60	206,46	212,43	51,29	81,20	868,11
Frumento duro	151,70	573,99	2.198,52	3.199,83	2.689,85	3.853,62	2.697,45	1.617,71	16.982,67
Segale	1,14	-	-	-	15,59	-	-	-	16,73
Orzo	4,33	11,36	67,93	65,57	25,15	39,20	41,46	44,01	299,01
Avena	1,58	4,09	48,12	26,30	47,70	22,11	13,73	27,70	191,33
Granoturco	-	0,54	30,67	11,30	5,09	37,10	6,00	-	90,70
Riso	-	-	-	-	-	-	-	-	-
Sorgo	-	-	-	1,51	-	-	-	-	1,51
Altri cereali	-	4,70	33,56	10,68	4,02	8,53	1,00	2,60	65,09
Legumi secchi	2,41	7,10	27,83	29,91	32,88	67,98	65,82	80,89	314,82
Patata	-	0,53	-	-	0,30	-	-	-	0,83
Barbabietola da zucchero	3,44	3,10	57,86	92,80	85,85	201,41	126,37	160,19	731,02
Piante sarchiate da foraggio	-	-	-	-	-	-	-	-	-
Piante industriali	0,27	-	0,50	8,79	41,84	59,06	104,78	-	215,24
Tabacco	-	-	-	-	-	-	-	-	-
Luppolo	-	-	-	-	-	-	-	-	-
Cotone	-	-	-	-	-	-	-	-	-
Lino	-	-	-	-	-	-	-	-	-
Canapa	-	-	-	-	-	-	-	-	-
Piante da semi oleosi	0,15	-	-	7,89	41,84	59,06	102,28	-	211,22
Colza e ravizzone	-	-	-	-	20,10	30,28	82,41	-	132,79
Girasole	0,15	-	-	7,89	21,74	28,78	19,87	-	78,43
Soia	-	-	-	-	-	-	-	-	-
Altre piante da semi oleosi	-	-	-	-	-	-	-	-	-
Piante aromatiche, medicinali e da condimento	0,12	-	0,50	0,90	-	-	2,50	-	4,02
Altre piante industriali	-	-	-	-	-	-	-	-	-
Ortive	14,15	55,89	450,66	695,14	533,84	802,80	590,28	640,88	3.783,64
In piena aria	12,65	47,94	341,09	575,94	458,95	742,28	575,38	505,88	3.260,11
In coltivazioni di pieno campo	10,56	39,89	281,72	463,06	400,38	628,92	540,50	435,71	2.800,74
Pomodoro da mensa	1,57	4,82	17,44	17,25	6,17	1,30	4,10	3,00	55,65
Pomodoro da industria	0,05	1,90	10,71	41,96	21,07	42,75	63,00	60,00	241,44
Altre ortive	8,94	33,17	253,57	403,85	373,14	584,87	473,40	372,71	2.503,65
In orti stabili o industriali	2,09	8,05	59,37	112,88	58,57	113,36	34,88	70,17	459,37
Pomodoro da mensa	-	-	1,00	5,17	-	-	-	-	6,17
Altre ortive	2,09	8,05	58,37	107,71	58,57	113,36	34,88	70,17	453,20
Protette	1,50	7,95	109,57	119,20	74,89	60,52	14,90	135,00	523,53
In serra	1,00	6,09	85,81	85,21	54,34	41,52	14,80	127,50	416,27
Pomodoro da mensa	-	0,25	7,08	10,37	4,90	0,80	0,30	14,50	38,20
Altre ortive	1,00	5,84	78,73	74,84	49,44	40,72	14,50	113,00	378,07
In tunnel, campane, ecc.	0,50	1,86	23,76	33,99	20,55	19,00	0,10	7,50	107,26
Fiori e piante ornamentali	-	0,80	1,00	5,21	0,06	-	-	-	7,07
In piena aria	-	0,10	-	2,18	-	-	-	-	2,28
Protetti	-	0,70	-	3,03	-	-	-	-	3,73
In serra	-	0,20	1,00	2,03	0,06	-	-	-	3,29
In tunnel, campane, ecc.	-	0,50	-	1,00	-	-	-	-	1,50
Piantine	0,17	1,72	7,75	7,40	-	-	-	-	17,04
Orticole	0,17	0,90	6,65	3,20	-	-	-	-	10,92
Floricole ed ornamentali	-	-	-	3,70	-	-	-	-	3,70
Altre piantine	-	0,82	1,10	0,50	-	-	-	-	2,42
Foraggiere avvicendate	2,48	2,52	74,38	88,18	142,57	247,09	112,22	3,00	672,44
Prati avvicendati	0,85	0,05	53,38	61,18	83,08	131,19	54,80	3,00	387,53
Erba medica	-	0,05	32,23	34,89	28,04	98,06	38,90	3,00	235,17
Altri prati avvicendati	0,85	-	21,15	26,29	55,04	33,13	15,90	-	152,36
Erbai	1,63	2,47	21,00	27,00	59,49	115,90	57,42	-	284,91
Granoturco in erba	0,40	-	-	6,10	2,10	27,59	-	-	36,19
Granoturco a maturazione cerosa	-	-	6,66	9,00	8,00	37,20	26,00	-	86,86
Altri erbai monofiti di cereali	-	-	1,61	3,00	12,63	20,19	-	-	37,43
Altri erbai	1,23	2,47	12,73	8,90	36,76	30,92	31,42	-	124,43
Sementi	-	-	-	-	-	-	-	-	-
Terreni a riposo	140,28	257,67	675,39	572,75	488,63	432,92	698,42	350,34	3.616,40

**Tavola 2.12 - Aziende con coltivazioni legnose agrarie e relativa superficie investita per le principali coltivazioni praticate e per classe di superficie agricola utilizzata (SAU) (superficie in ettari)**

	CLASSI DI SUPERFICIE AGRICOLA UTILIZZATA								
COLTIVAZIONI	Meno di 1	1 -- 2	2 -- 5	5 -- 10	10 -- 20	20 -- 50	50 -- 100	100 ed oltre	Totale
AZIENDE									
COLTIVAZIONI LEGNOSE AGRARIE	23.740	9.905	11.457	6.043	3.347	2.228	576	292	57.588
Vite	7.663	4.575	5.770	3.061	1.565	925	173	63	23.795
Olivo per la produzione di olive	17.714	7.215	4.331	2.540	1.840	480	247	42.461	
Da tavola	197	105	124	61	29	19	5	6	546
Per olio	17.566	7.145	8.016	4.290	2.518	1.828	477	244	42.084
Agrumi	1.475	812	1.346	835	404	225	70	37	5.204
Arancio	1.247	714	1.156	749	358	203	64	33	4.524
Mandarino	341	151	283	144	70	32	13	5	1.039
Clementina e suoi ibridi	294	123	283	231	141	74	20	12	1.178
Limone	136	40	44	22	13	10	4	2	271
Altri agrumi	48	21	34	25	16	11	1	2	158
Fruttiferi	3.188	1.629	2.252	1.171	575	346	91	54	9.306
Frutta fresca di origine temperata	2.514	1.188	1.745	946	445	259	67	39	7.203
Melo	1.395	566	635	253	121	54	7	12	3.043
Pero	1.194	486	573	237	108	61	17	12	2.688
Pesco	464	294	700	449	189	133	44	20	2.293
Nettarina (pesca noce)	44	21	34	26	15	17	3	4	164
Albicocco	416	300	658	401	197	99	28	14	2.113
Altra frutta	1.431	562	600	287	149	84	24	23	3.160
Frutta fresca di origine sub-tropicale	63	39	73	70	42	32	14	6	339
Actinidia (kiwi)	19	16	57	63	39	29	12	6	241
Altra frutta	45	26	17	8	4	3	5	1	109
Frutta a guscio	1.055	624	684	287	171	107	30	22	2.980
Mandorlo	320	137	134	55	45	26	8	7	732
Nocciolo	122	64	80	26	19	7	2	1	321
Castagno	538	394	456	188	95	61	16	11	1.759
Altra frutta	232	126	112	59	27	25	6	9	596
Vivai	28	13	26	8	10	7	1	3	96
Fruttiferi	8	5	11	4	3	1	-	1	33
Piante ornamentali	14	6	8	1	4	1	-	-	34
Altri	6	5	12	3	7	6	1	2	42
SUPERFICIE INVESTITA									
COLTIVAZIONI LEGNOSE AGRARIE	7.989,70	6.679,09	11.573,72	9.073,02	6.807,20	6.540,73	3.452,49	4.149,33	56.265,28
Vite	1.301,41	1.133,08	1.844,47	1.445,66	1.068,41	1.020,77	568,60	354,40	8.736,80
Olivo per la produzione di olive	5.860,04	4.420,82	5.936,89	3.886,52	2.866,88	2.623,93	1.300,76	1.853,92	28.749,76
Da tavola	39,78	28,83	37,49	23,64	17,63	21,08	15,50	127,86	311,81
Per olio	5.820,26	4.391,99	5.899,40	3.862,88	2.849,25	2.602,85	1.285,26	1.726,06	28.437,95
Agrumi	340,39	498,23	1.698,98	1.704,33	1.332,69	1.232,08	663,91	742,83	8.213,44
Arancio	240,58	389,09	1.198,01	1.214,59	952,54	899,78	521,53	581,45	5.997,57
Mandarino	32,34	44,70	224,14	163,71	100,15	94,72	31,42	25,23	716,41
Clementina e suoi ibridi	57,05	57,99	244,07	282,02	243,61	201,19	101,22	129,53	1.316,68
Limone	5,25	2,66	5,62	6,91	9,48	10,25	1,74	1,62	43,53
Altri agrumi	5,17	3,79	27,14	37,10	26,91	26,14	8,00	5,00	139,25
Fruttiferi	472,41	617,06	2.060,67	1.993,03	1.480,95	1.565,93	789,51	1.196,77	10.176,33
Frutta fresca di origine temperata	299,94	387,69	1.644,14	1.642,34	1.180,71	1.153,65	565,31	864,77	7.738,55
Melo	65,36	42,20	63,86	42,23	38,64	46,66	0,88	192,34	492,17
Pero	46,40	30,06	57,67	47,17	53,68	48,54	21,31	46,91	351,74
Pesco	43,45	119,66	728,96	786,62	427,50	457,12	345,32	299,98	3.208,61
Nettarina (pesca noce)	2,51	4,74	13,18	27,23	17,38	66,82	5,52	36,03	173,41
Albicocco	45,74	116,73	612,66	594,24	486,62	377,71	120,92	174,53	2.529,15
Altra frutta	96,48	74,30	167,81	144,85	156,89	156,80	71,36	114,98	983,47
Frutta fresca di origine sub-tropicale	9,61	11,28	60,24	87,23	87,77	124,11	139,07	81,43	600,74
Actinidia (kiwi)	4,52	7,04	49,69	80,60	74,09	123,39	120,98	77,60	537,91
Altra frutta	5,09	4,24	10,55	6,63	13,68	0,72	18,09	3,83	62,83
Frutta a guscio	162,86	218,09	356,29	263,46	212,47	288,17	85,13	250,57	1.837,04
Mandorlo	23,39	17,67	27,26	13,35	22,42	22,28	3,15	14,49	144,01
Nocciolo	5,47	7,48	19,08	11,33	5,68	5,86	7,31	0,15	62,36
Castagno	114,75	170,74	272,20	187,40	136,02	184,75	58,64	200,14	1.324,64
Altra frutta	19,25	22,20	37,75	51,38	48,35	75,28	16,03	35,79	306,03
Vivai	4,13	6,90	21,02	10,91	22,45	23,38	5,14	1,41	95,34
Fruttiferi	1,34	2,17	11,20	7,20	2,10	7,00	-	1,00	32,01
Piante ornamentali	2,20	2,51	6,14	0,01	15,50	1,00	-	-	27,36
Altri	0,59	2,22	3,68	3,70	4,85	15,38	5,14	0,41	35,97

**Tavola 2.13 - Aziende con vite e relativa superficie investita per natura della produzione, classe di superficie agricola utilizzata (SAU), forma di conduzione e zona altimetrica (superficie in ettari) - TOTALE**

CLASSI DI SAU FORME DI CONDUZIONE	UVA DA VINO				Uva da tavola	Viti non innestate	Viti madri da portinnesto	Barbatelle
	Totale	Totale uva da vino	Per vini DOC e DOCG	Per altri vini				
AZIENDE								
CLASSI DI SAU								
Meno di 1 ettaro	7.663	7.625	527	7.121	193	13	-	3
1 -- 2	4.575	4.545	313	4.256	92	11	1	-
2 -- 3	2.695	2.684	156	2.543	52	4	2	1
3 -- 5	3.075	3.039	169	2.881	93	7	2	3
5 -- 10	3.061	3.019	210	2.829	107	10	1	1
10 -- 20	1.565	1.532	124	1.428	60	4	2	3
20 -- 30	540	533	55	480	30	2	2	-
30 -- 50	385	376	59	327	13	2	1	2
50 -- 100	173	168	20	150	18	1	-	1
100 ed oltre	63	58	8	50	11	1	1	1
TOTALE	23.795	23.579	1.641	22.065	669	55	12	15
FORME DI CONDUZIONE								
Conduzione diretta del coltivatore	23.486	23.281	1.617	21.789	652	54	12	14
Con solo manodopera familiare	19.972	19.857	1.260	18.665	456	47	9	9
Con manodopera familiare prevalente	2.909	2.848	311	2.593	136	6	3	3
Con manodopera extrafamiliare prevalente	605	576	46	531	60	1	-	2
Conduzione con salariati	303	292	24	270	17	1	-	1
Conduzione a colonia parziaria appoderata	5	5	-	5	-	-	-	-
Altra forma di conduzione	1	1	-	1	-	-	-	-
TOTALE	23.795	23.579	1.641	22.065	669	55	12	15
SUPERFICIE INVESTITA								
CLASSI DI SAU								
Meno di 1 ettaro	1.301,73	1.286,92	136,68	1.150,24	12,30	2,19	-	0,32
1 -- 2	1.133,18	1.108,48	153,44	955,04	22,44	2,16	0,10	-
2 -- 3	753,14	739,73	105,12	634,61	11,56	0,70	1,05	0,10
3 -- 5	1.093,74	1.017,09	137,78	879,31	68,68	6,71	1,00	0,26
5 -- 10	1.448,36	1.280,71	229,23	1.051,48	153,24	11,71	1,00	1,70
10 -- 20	1.072,19	844,59	168,08	676,51	218,42	5,40	3,50	0,28
20 -- 30	538,79	454,64	85,97	368,67	74,45	6,00	3,70	-
30 -- 50	493,36	393,72	119,52	274,20	86,32	5,64	0,18	7,50
50 -- 100	573,74	386,34	139,96	246,38	180,26	2,00	-	5,14
100 ed oltre	354,81	196,12	40,48	155,64	157,88	0,40	0,40	0,01
TOTALE	8.763,04	7.708,34	1.316,26	6.392,08	985,55	42,91	10,93	15,31
FORME DI CONDUZIONE								
Conduzione diretta del coltivatore	8.247,84	7.414,78	1.183,55	6.231,23	771,05	40,91	10,93	10,17
Con solo manodopera familiare	5.454,87	5.243,91	614,25	4.629,66	171,21	31,74	4,43	3,58
Con manodopera familiare prevalente	1.840,20	1.546,06	455,43	1.090,63	278,59	9,01	6,50	0,04
Con manodopera extrafamiliare prevalente	952,77	624,81	113,87	510,94	321,25	0,16	-	6,55
Conduzione con salariati	512,56	290,92	132,71	158,21	214,50	2,00	-	5,14
Conduzione a colonia parziaria appoderata	1,80	1,80	-	1,80	-	-	-	-
Altra forma di conduzione	0,84	0,84	-	0,84	-	-	-	-
TOTALE	8.763,04	7.708,34	1.316,26	6.392,08	985,55	42,91	10,93	15,31

**Tavola 2.13 segue - Aziende con vite e relativa superficie investita per natura della produzione, classe di superficie agricola, utilizzata (SAU), forma di conduzione e zona altimetrica (superficie in ettari) - MONTAGNA**

CLASSI DI SAU FORME DI CONDUZIONE	Totale	UVA DA VINO			Uva da tavola	Viti non innestate	Viti madri da portinnesto	Barbatelle
		Totale uva da vino	Per vini DOC e DOCG	Per altri vini				
AZIENDE								
CLASSI DI SAU								
Meno di 1 ettaro	5.015	4.994	18	4.986	150	-	-	2
1 -- 2	3.194	3.185	9	3.180	56	-	-	-
2 -- 3	1.969	1.966	6	1.962	34	-	-	1
3 -- 5	2.127	2.124	4	2.121	47	-	-	2
5 -- 10	1.972	1.971	7	1.967	46	2	-	-
10 -- 20	805	803	3	802	16	-	-	2
20 -- 30	203	203	-	203	9	1	-	-
30 -- 50	113	113	-	113	3	-	-	-
50 -- 100	44	44	-	44	2	-	-	-
100 ed oltre	17	17	-	17	1	-	-	1
TOTALE	15.459	15.420	47	15.395	364	3	-	8
FORME DI CONDUZIONE								
Conduzione diretta del coltivatore	15.320	15.281	47	15.256	364	3	-	8
Con solo manodopera familiare	13.603	13.568	40	13.548	296	3	-	4
Con manodopera familiare prevalente	1.359	1.357	6	1.353	46	-	-	3
Con manodopera extrafamiliare prevalente	358	356	1	355	22	-	-	1
Conduzione con salariati	134	134	-	134	-	-	-	-
Conduzione a colonia parziaria appoderata	5	5	-	5	-	-	-	-
Altra forma di conduzione	-	-	-	-	-	-	-	-
TOTALE	15.459	15.420	47	15.395	364	3	-	8
SUPERFICIE INVESTITA								
CLASSI DI SAU								
Meno di 1 ettaro	714,37	705,66	2,45	703,21	8,59	-	-	0,12
1 -- 2	584,63	579,40	1,96	577,44	5,23	-	-	-
2 -- 3	398,87	395,75	1,35	394,40	3,02	-	-	0,10
3 -- 5	478,65	475,32	0,87	474,45	3,27	-	-	0,06
5 -- 10	488,48	485,23	2,19	483,04	3,13	0,12	-	-
10 -- 20	232,30	230,47	1,66	228,81	1,80	-	-	0,03
20 -- 30	107,87	101,56	-	101,56	0,81	5,50	-	-
30 -- 50	47,26	46,83	-	46,83	0,43	-	-	-
50 -- 100	13,58	13,43	-	13,43	0,15	-	-	-
100 ed oltre	11,53	11,37	-	11,37	0,15	-	-	0,01
TOTALE	3.077,54	3.045,02	10,48	3.034,54	26,58	5,62	-	0,32
FORME DI CONDUZIONE								
Conduzione diretta del coltivatore	3.036,68	3.004,16	10,48	2.993,68	26,58	5,62	-	0,32
Con solo manodopera familiare	2.609,73	2.582,25	7,81	2.574,44	21,63	5,62	-	0,23
Con manodopera familiare prevalente	321,42	318,35	2,17	316,18	3,03	-	-	0,04
Con manodopera extrafamiliare prevalente	105,53	103,56	0,50	103,06	1,92	-	-	0,05
Conduzione con salariati	39,06	39,06	-	39,06	-	-	-	-
Conduzione a colonia parziaria appoderata	1,80	1,80	-	1,80	-	-	-	-
Altra forma di conduzione	-	-	-	-	-	-	-	-
TOTALE	3.077,54	3.045,02	10,48	3.034,54	26,58	5,62	-	0,32

**Tavola 2.13 segue - Aziende con vite e relativa superficie investita per natura della produzione, classe di superficie agricola, utilizzata (SAU), forma di conduzione e zona altimetrica (superficie in ettari) - COLLINA**

CLASSI DI SAU FORME DI CONDUZIONE	Totale	UVA DA VINO			Uva da tavola	Viti non innestate	Viti madri da portinnesto	Barbatelle
		Totale uva da vino	Per vini DOC e DOCG	Per altri vini				
AZIENDE								
CLASSI DI SAU								
Meno di 1 ettaro	2.590	2.576	507	2.082	37	13	-	1
1 -- 2	1.309	1.301	304	1.017	19	11	1	-
2 -- 3	671	669	149	533	11	4	2	-
3 -- 5	795	790	164	636	9	7	2	-
5 -- 10	897	893	200	710	10	8	1	-
10 -- 20	676	674	119	573	7	4	2	1
20 -- 30	313	312	55	259	14	1	2	-
30 -- 50	251	251	58	203	1	1	1	2
50 -- 100	114	113	20	95	5	1	-	1
100 ed oltre	34	34	7	27	2	1	1	-
TOTALE	7.650	7.613	1.583	6.135	115	51	12	5
FORME DI CONDUZIONE								
Conduzione diretta del coltivatore	7.504	7.467	1.560	6.010	113	51	12	4
Con solo manodopera familiare	5.949	5.920	1.213	4.755	85	44	9	3
Con manodopera familiare prevalente	1.363	1.357	303	1.108	23	6	3	-
Con manodopera extrafamiliare prevalente	192	190	44	147	5	1	-	1
Conduzione con salariati	145	145	23	124	2	-	-	1
Conduzione a colonia parziaria appoderata	-	-	-	-	-	-	-	-
Altra forma di conduzione	1	1	-	1	-	-	-	-
TOTALE	7.650	7.613	1.583	6.135	115	51	12	5
SUPERFICIE INVESTITA								
CLASSI DI SAU								
Meno di 1 ettaro	573,59	569,00	134,07	434,93	2,20	2,19	-	0,20
1 -- 2	500,36	496,61	151,48	345,13	1,49	2,16	0,10	-
2 -- 3	318,55	315,98	103,72	212,26	0,82	0,70	1,05	-
3 -- 5	461,21	450,27	134,61	315,66	3,23	6,71	1,00	-
5 -- 10	613,57	599,88	226,44	373,44	1,10	11,59	1,00	-
10 -- 20	545,46	532,95	162,14	370,81	3,36	5,40	3,50	0,25
20 -- 30	302,27	285,33	85,97	199,36	12,74	0,50	3,70	-
30 -- 50	317,90	302,78	118,52	184,26	3,80	3,64	0,18	7,50
50 -- 100	285,66	277,04	139,96	137,08	1,48	2,00	-	5,14
100 ed oltre	126,19	108,56	36,64	71,92	16,83	0,40	0,40	-
TOTALE	4.044,76	3.938,40	1.293,55	2.644,85	47,05	35,29	10,93	13,09
FORME DI CONDUZIONE								
Conduzione diretta del coltivatore	3.824,30	3.723,23	1.164,68	2.558,55	46,90	35,29	10,93	7,95
Con solo manodopera familiare	2.356,60	2.311,29	601,10	1.710,19	13,31	26,12	4,43	1,45
Con manodopera familiare prevalente	1.115,96	1.094,18	451,21	642,97	6,27	9,01	6,50	-
Con manodopera extrafamiliare prevalente	351,74	317,76	112,37	205,39	27,32	0,16	-	6,50
Conduzione con salariati	219,62	214,33	128,87	85,46	0,15	-	-	5,14
Conduzione a colonia parziaria appoderata	-	-	-	-	-	-	-	-
Altra forma di conduzione	0,84	0,84	-	0,84	-	-	-	-
TOTALE	4.044,76	3.938,40	1.293,55	2.644,85	47,05	35,29	10,93	13,09

**Tavola 2.13 segue - Aziende con vite e relativa superficie investita per natura della produzione, classe di superficie agricola, utilizzata (SAU), forma di conduzione e zona altimetrica (superficie in ettari) - PIANURA**

CLASSI DI SAU FORME DI CONDUZIONE	Totale	UVA DA VINO			Uva da tavola	Viti non innestate	Viti madri da portinnesto	Barbatelle
		Totale uva da vino	Per vini DOC e DOCG	Per altri vini				
AZIENDE								
CLASSI DI SAU								
Meno di 1 ettaro	58	55	2	53	6	-	-	
1 -- 2	72	59	-	59	17	-	-	-
2 -- 3	55	49	1	48	7	-	-	-
3 -- 5	153	125	1	124	37	-	-	1
5 -- 10	192	155	3	152	51	-	-	1
10 -- 20	84	55	2	53	37	-	-	-
20 -- 30	24	18	-	18	7	-	-	-
30 -- 50	21	12	1	11	9	1	-	-
50 -- 100	15	11	-	11	11	-	-	-
100 ed oltre	12	7	1	6	8	-	-	-
TOTALE	686	546	11	535	190	1	-	2
FORME DI CONDUZIONE								
Conduzione diretta del coltivatore	662	533	10	523	175	-	-	2
Con solo manodopera familiare	420	369	7	362	75	-	-	2
Con manodopera familiare prevalente	187	134	2	132	67	-	-	-
Con manodopera extrafamiliare prevalente	55	30	1	29	33	-	-	-
Conduzione con salariati	24	13	1	12	15	1	-	-
Conduzione a colonia parziaria appoderata	-	-	-	-	-	-	-	-
Altra forma di conduzione	-	-	-	-	-	-	-	-
TOTALE	686	546	11	535	190	1	-	2
SUPERFICIE INVESTITA								
CLASSI DI SAU								
Meno di 1 ettaro	13,77	12,26	0,16	12,10	1,51	-	-	-
1 -- 2	48,19	32,47	-	32,47	15,72	-	-	-
2 -- 3	35,72	28,00	0,05	27,95	7,72	-	-	-
3 -- 5	153,88	91,50	2,30	89,20	62,18	-	-	0,20
5 -- 10	346,31	195,60	0,60	195,00	149,01	-	-	1,70
10 -- 20	294,43	81,17	4,28	76,89	213,26	-	-	-
20 -- 30	128,65	67,75	-	67,75	60,90	-	-	-
30 -- 50	128,20	44,11	1,00	43,11	82,09	2,00	-	-
50 -- 100	274,50	95,87	-	95,87	178,63	-	-	-
100 ed oltre	217,09	76,19	3,84	72,35	140,90	-	-	-
TOTALE	1.640,74	724,92	12,23	712,69	911,92	2,00	-	1,90
FORME DI CONDUZIONE								
Conduzione diretta del coltivatore	1.386,86	687,39	8,39	679,00	697,57	-	-	1,90
Con solo manodopera familiare	488,54	350,37	5,34	345,03	136,27	-	-	1,90
Con manodopera familiare prevalente	402,82	133,53	2,05	131,48	269,29	-	-	-
Con manodopera extrafamiliare prevalente	495,50	203,49	1,00	202,49	292,01	-	-	-
Conduzione con salariati	253,88	37,53	3,84	33,69	214,35	2,00	-	-
Conduzione a colonia parziaria appoderata	-	-	-	-	-	-	-	-
Altra forma di conduzione	-	-	-	-	-	-	-	-
TOTALE	1.640,74	724,92	12,23	712,69	911,92	2,00	-	1,90

**Tavola 2.14 - Aziende con vite e relativa superficie investita per natura della produzione e classe di superficie investita a vite**  
(superficie in ettari)

CLASSI DI SUPERFICIE A VITE	Totale	UVA DA VINO			Uva da tavola	Viti non innestate	Viti madri da portinnesto	Barbatelle
		Totale uva da vino	Per vini DOC e DOCG	Per altri vini				
AZIENDE								
Meno di 0,20	10.985	10.933	310	10.768	440	22	3	8
0,20 -- 0,30	5.318	5.307	348	4.973	26	6	-	3
0,30 -- 0,50	4.177	4.170	388	3.779	18	5	2	-
0,50 -- 1	2.030	2.004	286	1.719	29	10	3	-
1 -- 2	755	726	173	555	40	3	2	2
2 -- 3	211	185	53	126	32	4	-	-
3 -- 5	166	143	44	87	28	4	2	-
5 -- 10	98	76	32	38	30	1	-	2
10 ed oltre	55	35	7	20	26	-	-	-
TOTALE	23.795	23.579	1.641	22.065	669	55	12	15
SUPERFICIE INVESTITA								
Meno di 0,20	1.069,94	1.077,89	36,72	1.041,17	25,88	1,87	0,33	0,32
0,20 -- 0,30	1.142,76	1.144,82	76,27	1.068,55	5,40	1,39	-	0,65
0,30 -- 0,50	1.482,72	1.478,44	145,39	1.333,05	6,07	1,80	0,80	-
0,50 -- 1	1.274,11	1.258,90	191,38	1.067,52	18,96	6,53	1,70	-
1 -- 2	943,84	901,41	226,01	675,40	53,91	3,00	2,00	2,70
2 -- 3	476,18	403,11	119,96	283,15	71,03	8,00	-	-
3 -- 5	609,79	478,14	161,21	316,93	106,09	14,82	6,10	-
5 -- 10	659,01	461,60	204,83	256,77	194,02	5,50	-	11,64
10 ed oltre	1.104,69	504,03	154,49	349,54	504,19	-	-	-
TOTALE	8.763,04	7.708,34	1.316,26	6.392,08	985,55	42,91	10,93	15,31



**Tavola 2.15 - Aziende con vite e relativa superficie investita per classe di superficie investita a vite, classe di superficie agricola utilizzata (SAU) e forma di conduzione (superficie in ettari)**

CLASSI DI SAU FORME DI CONDUZIONE	CLASSI DI SUPERFICIE INVESTITA A VITE									Totale
	Meno di 0,20	0,20 -- 0,30	0,30 -- 0,50	0,50 -- 1	1 -- 2	2 -- 3	3 -- 5	5 -- 10	10 ed oltre	
AZIENDE										
CLASSI DI SAU										
Meno di 1 ettaro	4.810	1.563	1.027	263	-	-	-	-	-	7.663
1 -- 2	2.189	971	890	411	114	-	-	-	-	4.575
2 -- 3	1.189	650	499	242	91	24	-	-	-	2.695
3 -- 5	1.164	769	582	337	153	40	30	-	-	3.075
5 -- 10	1.039	731	596	386	162	62	57	28	-	3.061
10 -- 20	395	396	325	216	123	40	34	24	12	1.565
20 -- 30	101	134	132	67	48	11	19	19	9	540
30 -- 50	59	68	84	74	36	27	16	13	8	385
50 -- 100	30	34	36	24	19	3	3	7	17	173
100 ed oltre	9	2	6	10	9	4	7	7	9	63
TOTALE	10.985	5.318	4.177	2.030	755	211	166	98	55	23.795
FORME DI CONDUZIONE										
Conduzione diretta del coltivatore	10.867	5.262	4.130	1.995	734	203	161	89	45	23.486
Con solo manodopera familiare	9.664	4.609	3.463	1.518	483	133	75	25	2	19.972
Con manodopera familiare prevalente	986	544	562	416	213	58	71	45	14	2.909
Con manodopera extrafamiliare prevalente	217	109	105	61	38	12	15	19	29	605
Conduzione con salariati	117	54	46	34	20	8	5	9	10	303
Conduzione a colonia parziaria appoderata	1	2	1	-	1	-	-	-	-	5
Altra forma di conduzione	-	-	-	1	-	-	-	-	-	1
TOTALE	10.985	5.318	4.177	2.030	755	211	166	98	55	23.795
SUPERFICIE INVESTITA										
CLASSI DI SAU										
Meno di 1 ettaro	441,58	339,93	361,61	158,61	-	-	-	-	-	1.301,73
1 -- 2	207,37	207,52	317,03	263,12	138,14	-	-	-	-	1.133,18
2 -- 3	120,17	137,86	175,69	154,64	113,21	51,57	-	-	-	753,14
3 -- 5	121,22	164,51	206,93	211,33	191,44	88,54	109,77	-	-	1.093,74
5 -- 10	111,36	155,39	212,38	241,10	204,29	141,01	206,22	176,61	-	1.448,36
10 -- 20	45,62	85,93	115,83	136,73	155,22	91,13	127,13	155,66	158,94	1.072,19
20 -- 30	11,09	28,61	47,75	40,18	61,64	25,86	71,49	124,68	127,49	538,79
30 -- 50	7,35	15,24	30,36	46,50	45,37	61,05	57,14	95,15	135,20	493,36
50 -- 100	3,11	7,32	13,04	15,62	22,94	6,68	10,94	52,59	441,50	573,74
100 ed oltre	1,07	0,45	2,10	6,28	11,59	10,34	27,10	54,32	241,56	354,81
TOTALE	1.069,94	1.142,76	1.482,72	1.274,11	943,84	476,18	609,79	659,01	1.104,69	8.763,04
FORME DI CONDUZIONE										
Conduzione diretta del coltivatore	1.056,84	1.130,46	1.465,56	1.251,80	919,28	457,75	591,53	589,62	785,00	8.247,84
Con solo manodopera familiare	934,58	990,34	1.229,72	945,33	599,50	298,66	269,62	154,07	33,05	5.454,87
Con manodopera familiare prevalente	101,72	116,39	198,09	266,87	270,95	131,06	266,44	297,79	190,89	1.840,20
Con manodopera extrafamiliare prevalente	20,54	23,73	37,75	39,60	48,83	28,03	55,47	137,76	561,06	952,77
Conduzione con salariati	13,00	11,90	16,86	21,47	23,56	18,43	18,26	69,39	319,69	512,56
Conduzione a colonia parziaria appoderata	0,10	0,40	0,30	-	1,00	-	-	-	-	1,80
Altra forma di conduzione	-	-	-	0,84	-	-	-	-	-	0,84
TOTALE	1.069,94	1.142,76	1.482,72	1.274,11	943,84	476,18	609,79	659,01	1.104,69	8.763,04

**Tavola 2.16 - Aziende con vite e relativa superficie investita per natura della produzione, età delle viti e tipo di vitigno**  
(superficie in ettari) - **AZIENDE**

NATURA DELLE PRODUZIONI VITIGNI	ETÀ DELLE VITI (anni)						Totale
	Meno di 3	3 -- 6	6 -- 10	10 -- 20	20 -- 30	30 ed oltre	
<b>UVA DA VINO</b>	<b>507</b>	<b>783</b>	<b>1.675</b>	<b>5.702</b>	<b>6.555</b>	<b>10.209</b>	<b>23.579</b>
<b>2501999 per vini DOC e DOCG</b>	<b>76</b>	<b>55</b>	<b>108</b>	<b>404</b>	<b>468</b>	<b>755</b>	<b>1.641</b>
2501266 AGLIANICO DEL VULTURE N.	58	41	89	306	366	651	1.339
2501002 AGLIANICO N.	4	2	-	5	7	15	31
2501008 ALBAROLA B.	-	-	1	-	1	-	2
2501009 ALEATICO N.	-	-	-	1	-	-	1
2501019 BARBERA N.	2	1	1	8	11	8	26
2501030 BIANCONE B.	-	-	-	-	-	2	2
2501298 CHARDONNAY B.	-	-	-	1	-	-	1
2501062 CILIEGIOLO N.	-	1	-	1	1	-	3
2501066 COLOMBANA NERA N.	-	-	-	-	-	1	1
2501073 DOLCETTO N.	-	-	-	1	-	-	1
2501084 FORTANA N.	-	-	-	-	-	1	1
2501086 FRANCONIA N.	-	-	-	-	1	-	1
2501114 LAMBRUSCO A FOGLIA FRASTAGLIATA N.	-	-	-	-	1	-	1
2501115 LAMBRUSCO DI SORBARA N.	-	-	-	1	-	-	1
2501129 MALVASIA BIANCA B.	-	-	-	1	-	-	1
2501130 MALVASIA BIANCA DI BASILICATA	2	4	3	24	26	14	66
2501132 MALVASIA BIANCA LUNGA B.	-	-	-	-	1	-	1
2501128 MALVASIA N.	-	-	-	2	-	-	2
2501139 MALVASIA NERA DI BASILICATA N.	2	-	-	14	8	14	38
2501140 MALVASIA NERA DI BRINDISI N.	-	-	-	1	1	-	2
2501299 MANZONI BIANCO B.	1	-	4	10	8	7	26
2501146 MERLOT N.	-	-	1	-	-	-	1
2501150 MONTEPULCIANO N.	-	-	-	2	1	1	4
2501153 MOSCATO BIANCO B.	2	3	4	29	24	18	73
2501155 MOSCATO NERO DI ACQUI N.	1	2	1	9	8	9	27
2501156 MOSCATO ROSA Rs.	-	-	-	-	-	1	1
2501163 NEGRO AMARO N.	-	-	-	-	1	1	2
2501179 PAMPANUTO B.	-	-	-	-	1	-	1
2501180 PASCALE N.	-	-	-	-	1	-	1
2501300 PIGNOLETTO B.	-	-	-	-	-	1	1
2501193 PINOT BIANCO B.	-	-	-	-	2	-	2
2501199 PRIMITIVO N.	-	-	-	2	-	1	3
2501206 REFOSCO NOSTRANO N.	-	-	-	-	-	1	1
2501210 RIESLING B.	-	-	-	-	1	-	1
2501214 ROSSIGNOLA N.	-	-	-	1	1	-	2
2501218 SANGIOVESE N.	1	1	2	4	3	-	10
2501226 SEMIDANO B.	-	-	-	-	-	1	1
2501600 UVA DI ALTRO COLORE	2	-	4	3	15	8	27
2501599 UVA DI COLORE NERO	-	-	1	-	-	-	1
2501252 VERDECA B.	-	-	-	-	1	-	1
2501256 VERDUZZO FRIULANO B.	-	-	-	-	-	1	1
2501260 VERNACCIA DI ORISTANO B.	1	2	2	5	11	13	29
2501262 VERNACCIA NERA N.	-	-	-	-	-	2	2
<b>2502999 per altri vini</b>	<b>431</b>	<b>730</b>	<b>1.569</b>	<b>5.325</b>	<b>6.108</b>	<b>9.484</b>	<b>22.065</b>
2502001 ABBUOTO	-	-	1	1	-	2	4
2502266 AGLIANICO DEL VULTURE N.	62	97	224	891	913	1.340	3.387
2502002 AGLIANICO N.	45	78	175	581	584	977	2.364
2502003 AGLIANICONE N.	-	6	10	29	45	111	197
2502004 ALBANA B.	-	-	1	3	2	1	7
2502005 ALBANELLO B.	-	-	-	-	-	3	3
2502006 ALBARANZEULI BIANCO B.	1	-	-	-	-	-	1
2502008 ALBAROLA B.	-	6	21	36	42	33	135
2502267 ALBAROSSA N.	-	-	-	-	1	-	1
2502009 ALEATICO N.	4	4	16	76	54	89	240
2502011 ALICANTE BOUSCHET N.	-	1	-	-	-	1	2
2502010 ALICANTE N.	-	2	1	1	4	23	31
2502012 ANCELLOTTA N.	-	-	1	2	-	1	4
2502013 ANSONICA B.	-	-	1	1	2	1	5
2502014 ARNEIS B.	-	-	-	2	-	-	2
2502015 ARVESINIADU B.	-	-	-	1	1	2	4
2502016 ASPRINIO BIANCO B.	1	4	5	19	19	97	144
2502017 AVANÀ N.	-	-	-	1	1	-	2
2502018 AVARENGO N.	1	2	1	3	11	5	22
2502020 BARBERA BIANCA B.	5	22	27	82	47	63	238
2502019 BARBERA N.	46	60	160	479	542	962	2.215
2502021 BARBERA SARDA N.	-	-	-	7	5	1	13
2502022 BARSAGLINA N.	-	1	-	-	2	-	3
2502023 BELLONE	-	-	-	1	1	1	3
2502025 BIANCAME B.	1	3	3	5	4	41	56
2502026 BIANCHETTA GENOVESE B.	-	1	-	-	-	-	1
2502027 BIANCHETTA TREVIGIANA B.	-	-	-	-	1	-	1

**Tavola 2.16 - Aziende con vite e relativa superficie investita per natura della produzione, età delle viti e tipo di vitigno**  
(superficie in ettari) - **AZIENDE**

NATURA DELLE PRODUZIONI VITIGNI		ETÀ DELLE VITI (anni)						Totale
		Meno di 3	3 -- 6	6 -- 10	10 -- 20	20 -- 30	30 ed oltre	
2502028	BIANCO D'ALESSANO B.	-	-	1	1	1	-	3
2502029	BIANCOLELLA B.	-	-	-	-	-	2	2
2502030	BIANCONE B.	-	2	2	2	4	6	16
2502032	BOMBINO BIANCO B.	1	3	5	31	31	70	140
2502033	BOMBINO NERO N.	-	1	1	4	3	8	17
2502034	BONAMICO N.	1	9	12	13	15	21	70
2502037	BOVALE GRANDE N.	-	-	-	-	-	1	1
2502039	BRACCIOLA NERA N.	2	-	-	-	-	1	3
2502040	BRACHETTO N.	-	-	-	-	1	-	1
2502042	CABERNET FRANC N.	3	3	3	4	1	2	14
2502043	CABERNET SAUVIGNON N.	-	-	1	2	1	-	4
2502044	CADDIU N.	-	-	1	-	1	-	2
2502046	CALABRESE N.	-	1	1	3	4	2	11
2502047	CALORIA N.	1	-	-	-	-	-	1
2502049	CANAIOLO NERO N.	-	-	-	1	-	-	1
2502050	CANINA NERA N.	-	-	-	5	6	13	23
2502051	CANNONAO N.	-	1	-	2	1	3	7
2502052	CARICAGIOLA N.	-	-	-	1	-	1	2
2502053	CARICA L'ASINO B.	-	1	2	2	2	4	10
2502055	CARRICANTE B.	-	-	-	1	-	-	1
2502056	CASTIGLIONE N.	-	1	13	21	67	111	203
2502058	CATARRATTO BIANCO COMUNE B.	-	1	-	-	-	1	2
2502059	CATARRATTO BIANCO LUCIDO B.	-	-	1	-	-	-	1
2502060	CESANESE COMUNE N.	-	-	-	2	-	2	4
2502061	CESANESE D' AFFILE N.	-	-	-	-	1	-	1
2502298	CHARDONNAY B.	-	2	2	3	1	3	11
2502270	CHASSELAS DORATO B.	-	-	-	-	1	-	1
2502062	CILIEGIOLO N.	52	77	106	292	365	407	1.263
2502065	CODA DI VOLPE BIANCA B.	-	-	-	1	4	23	28
2502066	COLOMBANA NERA N.	1	1	-	16	22	30	61
2502067	COLORINO N.	1	5	3	9	13	11	40
2502068	CORINTO NERO N.	-	-	-	-	-	1	1
2502069	CORTESE B.	-	3	2	9	4	6	21
2502070	CORVINA N.	-	-	1	1	1	-	3
2502328	CORVINONE N.	-	-	-	1	-	-	1
2502071	CROATINA N.	-	-	-	-	-	1	1
2502073	DOLCETTO N.	11	1	9	81	18	49	169
2502079	FALANGHINA B.	-	1	-	-	1	-	2
2502273	FERTILIA N.	-	-	-	-	1	-	1
2502081	FIANO B.	1	12	18	60	53	167	304
2502082	FOGLIA TONDA N.	-	-	-	-	-	1	1
2502083	FORASTERA B.	-	-	-	-	1	-	1
2502084	FORTANA N.	2	6	13	40	65	309	428
2502085	FRANCAVIDDA B.	-	-	-	-	-	6	6
2502086	FRANCONIA N.	-	1	1	3	6	7	18
2502087	FRAPPATO N.	-	-	-	1	-	-	1
2502088	FREISA N.	3	11	8	24	9	12	65
2502089	FUMIN N.	-	-	-	-	1	-	1
2502090	GAGLIOPPO N.	1	5	5	18	17	40	84
2502091	GAMAY N.	-	-	-	-	-	1	1
2502092	GARGANEGA B.	-	-	2	3	3	2	10
2502093	GIRÒ N.	1	1	-	-	-	-	2
2502094	GRECANICO DORATO B.	-	-	-	-	1	-	1
2502095	GRECHETTO B.	-	-	-	-	2	22	24
2502096	GRECHETTO ROSSO N.	-	-	-	1	1	-	2
2502097	GRECO B.	-	-	3	1	1	-	5
2502098	GRECO BIANCO B.	-	1	2	1	2	-	6
2502099	GRECO NERO N.	3	5	5	45	17	79	147
2502100	GRIGNOLINO N.	-	-	-	-	-	1	1
2502101	GRILLO B.	-	-	-	-	-	1	1
2502106	GUARNACCIA B.	1	2	2	6	27	76	108
2502276	INCROCIO BIANCO FEDIT 51 C.S.G. B.	-	1	-	-	-	-	1
2502108	INCROCIO BRUNI 54 B.	-	-	-	-	1	-	1
2502109	INCROCIO MANZONI 2.15 N.	-	-	-	-	-	1	1
2502110	INCROCIO TERZI N.1 N.	-	-	-	1	-	-	1
2502278	ITALICA B.	-	-	2	3	3	4	12
2502111	LACRIMA N.	-	1	1	14	5	67	88
2502112	LAGREIN N.	-	-	-	-	1	-	1
2502113	LAMBRUSCA DI ALESSANDRIA N.	-	-	-	4	2	-	6
2502114	LAMBRUSCO A FOGLIA FRASTAGLIATA N.	1	-	2	5	8	11	27
2502115	LAMBRUSCO DI SORBARA N.	-	-	-	9	3	-	12
2502116	LAMBRUSCO GRASPAROSSA N.	-	-	-	4	3	-	6
2502117	LAMBRUSCO MAESTRI N.	-	-	-	1	1	-	2

**Tavola 2.16 - Aziende con vite e relativa superficie investita per natura della produzione, età delle viti e tipo di vitigno**  
(superficie in ettari) - **AZIENDE**

NATURA DELLE PRODUZIONI VITIGNI		ETÀ DELLE VITI (anni)						Totale
		Meno di 3	3 -- 6	6 -- 10	10 -- 20	20 -- 30	30 ed oltre	
2502118	LAMBRUSCO MARANI N.	-	-	-	1	-	2	3
2502120	LAMBRUSCO SALAMINO N.	-	1	-	1	3	3	8
2502121	LAMBRUSCO VIADANESE N.	-	1	-	1	1	-	3
2502123	LUMASSINA B.	-	-	-	-	-	2	2
2502124	MACERATINO B.	-	-	-	1	-	-	1
2502125	MAGLIOCCO CANINO N.	-	-	-	1	1	-	2
2502126	MAIOLICA N.	-	-	-	1	-	-	1
2502127	MALBECH N.	-	-	-	1	-	-	1
2502129	MALVASIA BIANCA B.	9	12	17	105	99	186	423
2502130	MALVASIA BIANCA DI BASILICATA	52	92	254	810	922	1.797	3.849
2502131	MALVASIA BIANCA DI CANDIA B.	4	9	15	51	54	59	184
2502132	MALVASIA BIANCA LUNGA B.	9	18	31	116	124	183	478
2502133	MALVASIA DEL LAZIO B.	1	1	7	41	32	14	96
2502279	MALVASIA DI CANDIA AROMATICA B.	2	4	13	19	37	32	104
2502134	MALVASIA DI CASORZO N.	-	2	-	3	2	4	11
2502135	MALVASIA DI LIPARI B.	-	2	1	2	3	4	12
2502136	MALVASIA DI SARDEGNA B.	1	-	1	3	7	7	18
2502137	MALVASIA DI SCHIERANO N.	-	-	-	1	-	1	2
2502138	MALVASIA ISTRIANA B.	-	-	2	4	10	14	30
2502128	MALVASIA N.	6	12	26	90	138	225	485
2502139	MALVASIA NERA DI BASILICATA N.	61	87	210	647	848	1.315	3.069
2502140	MALVASIA NERA DI BRINDISI N.	2	2	2	13	20	21	59
2502141	MALVASIA NERA DI LECCE N.	1	-	4	29	6	11	51
2502318	MALVASIA ROSA Rs.	-	4	1	12	10	18	42
2502142	MAMMOLO N.	-	-	1	2	8	11	21
2502299	MANZONI BIANCO B.	38	60	133	580	875	1.577	3.164
2502319	MARSANNE B.	-	-	-	1	-	-	1
2502143	MARSIGLIANA NERA N.	1	-	-	1	-	-	2
2502144	MARZEMINO N.	-	-	1	1	2	1	3
2502339	MELARA B.	-	-	-	1	-	-	1
2502146	MERLOT N.	10	17	17	63	70	52	225
2502302	MEUNIER N.	-	-	-	-	-	1	1
2502147	MINNELLA BIANCA B.	-	-	1	-	-	-	1
2502149	MONICA N.	-	-	-	1	-	1	2
2502150	MONTEPULCIANO N.	22	38	68	161	175	108	566
2502119	MONTERICCO N.	-	-	-	2	3	3	8
2502151	MONTONICO BIANCO B.	2	6	10	19	18	78	133
2502152	MONTÙ B.	-	-	-	2	1	1	4
2502307	MOSCATELLO SELVATICO B.	5	7	11	53	75	75	222
2502153	MOSCATO BIANCO B.	36	53	147	503	485	717	1.905
2502308	MOSCATO DI SCANZO N.	2	3	5	20	12	14	55
2502281	MOSCATO DI TERRACINA B.	1	1	2	7	7	9	27
2502154	MOSCATO GIALLO B.	-	4	10	77	44	37	171
2502155	MOSCATO NERO DI ACQUI N.	3	8	10	52	56	130	258
2502156	MOSCATO ROSA Rs.	-	1	-	7	5	19	32
2502157	MOSTOSA B.	-	1	-	2	3	1	7
2502158	MÜLLER THURGAU B.	-	-	-	2	-	-	2
2502159	NASCO B.	-	-	-	3	3	3	9
2502160	NEBBIOLO N.	2	-	-	3	-	1	6
2502162	NEGRETTO N.	-	-	-	3	-	1	4
2502163	NEGRO AMARO N.	-	-	2	22	29	50	100
2502164	NERELLO CAPPUCCIO N.	-	-	-	1	-	-	1
2502165	NERELLO MASCALESE N.	-	-	-	-	-	1	1
2502166	NERETTA CUNESE N.	-	-	-	3	5	4	12
2502173	NOSIOLA B.	-	-	-	1	-	-	1
2502177	ORTRUGO B.	-	-	-	-	-	1	1
2502180	PASCALE N.	-	1	-	1	3	2	7
2502284	PASSAU N.	-	-	-	-	1	-	1
2502181	PASSERINA B.	-	-	-	1	-	-	1
2502183	PECORELLO N.	-	-	-	-	-	1	1
2502184	PECORINO B.	-	-	-	1	-	2	3
2502309	PELAVERGA N.	-	-	-	-	-	1	1
2502185	PERRICONE N.	-	-	2	5	10	32	48
2502187	PICCOLA NERA N.	-	-	-	-	1	4	5
2502322	PICULIT-NERI N.	-	-	-	1	3	-	4
2502189	PIEDIROSSO N.	-	1	-	2	1	3	7
2502190	PIGATO B.	7	1	-	-	-	1	9
2502191	PIGNOLA N.	-	-	-	-	1	-	1
2502300	PIGNOLETTO B.	10	29	46	170	332	638	1.181
2502285	PIGNOLO N.	-	-	-	-	-	1	1
2502192	PINELLA B.	-	-	1	8	3	1	13
2502193	PINOT BIANCO B.	-	-	5	11	4	4	20
2502194	PINOT GRIGIO G.	-	-	3	3	-	1	7

**Tavola 2.16 - Aziende con vite e relativa superficie investita per natura della produzione, età delle viti e tipo di vitigno**  
(superficie in ettari) - **AZIENDE**

NATURA DELLE PRODUZIONI VITIGNI	ETÀ DELLE VITI (anni)						Totale
	Meno di 3	3 -- 6	6 -- 10	10 -- 20	20 -- 30	30 ed oltre	
2502195 PINOT NERO N.	-	-	4	3	4	-	11
2502196 PLASSA N.	-	-	-	1	-	-	1
2502199 PRIMITIVO N.	19	18	51	180	233	239	733
2502200 PROSECCO B.	-	-	-	-	-	2	2
2502202 PRUNESTA N.	-	-	-	-	2	17	18
2502325 QUAGLIANO N.	-	-	-	-	1	11	12
2502204 RABOSO VERONESE N.	-	-	-	-	1	-	1
2502301 REBO N.	-	1	-	-	1	-	2
2502206 REFOSCO NOSTRANO N.	-	-	-	1	-	-	1
2502341 REGINA B.	-	1	-	5	3	3	11
2502452 REGINA B.	-	-	-	-	1	-	1
2502342 REGINA DEI VIGNETI B.	-	-	-	2	1	-	3
2502453 REGINA DEI VIGNETI B.	-	-	-	1	-	-	1
2502207 RETAGLIATO BIANCO B.	-	-	-	-	-	1	1
2502208 RIBOLLA GIALLA B.	-	-	-	5	11	3	18
2502210 RIESLING B.	-	-	-	1	-	-	1
2502211 ROLLO B.	-	-	-	-	2	-	2
2502212 RONDINELLA N.	-	-	-	-	2	-	2
2502287 ROSSARA N.	1	-	-	1	-	-	2
2502213 ROSSESE N.	-	-	-	-	1	2	3
2502214 ROSSIGNOLA N.	-	-	-	1	-	2	3
2502216 ROUSSANE B.	-	-	1	1	-	1	3
2502217 SAGRANTINO N.	-	-	-	1	2	2	5
2502218 SANGIOVESE N.	57	106	226	706	695	786	2.533
2502219 SAN GIUSEPPE NERO N.	1	1	-	7	11	13	32
2502220 SAN LUNARDO B.	-	-	-	2	-	-	2
2502221 SAUVIGNON B.	-	-	1	-	2	1	4
2502222 SCHIAVA GENTILE N.	-	-	-	1	-	-	1
2502223 SCHIAVA GRIGIA N.	-	-	-	1	-	-	1
2502289 SCHIAVA GROSSA N.	-	1	1	4	1	-	7
2502224 SCHIAVA N.	-	-	2	1	2	-	5
2502290 SCHIOPPETTINO N.	-	-	-	-	2	-	2
2502225 SCIASCINOSO N.	-	-	-	-	-	1	1
2502226 SEMIDANO B.	-	1	-	1	8	6	15
2502228 SGAVETTA N.	-	-	-	-	-	1	1
2502291 SIRIO B.	1	-	-	-	2	-	3
2502229 SUSUMANIELLO N.	1	1	-	8	9	10	29
2502230 SYLVANER VERDE B.	-	-	-	-	1	2	3
2502231 SYRAH N.	-	-	-	-	-	1	1
2502293 TAZZELENGHE N.	-	1	-	1	-	1	3
2502232 TEROLDEGO N.	-	-	2	-	-	-	2
2502235 TOCAI FRIULANO B.	-	-	3	1	3	-	7
2502236 TOCAI ROSSO N.	2	-	3	6	4	3	17
2502237 TORBATO B.	1	-	-	-	1	-	1
2502238 TRAMINER AROMATICO Rs.	-	-	-	1	1	3	4
2502332 TREBBIANO ABRUZZESE B.	4	9	10	39	76	36	171
2502239 TREBBIANO DI SOAVE B.	-	-	4	13	14	12	42
2502240 TREBBIANO GIALLO B.	1	5	9	27	38	23	102
2502241 TREBBIANO MODENESE B.	1	1	1	2	-	-	5
2502242 TREBBIANO ROMAGNOLO B.	-	6	12	28	20	6	72
2502243 TREBBIANO SPOLETINO B.	-	-	-	-	1	-	1
2502244 TREBBIANO TOSCANO B.	6	23	39	85	49	33	231
2502245 TREVISANA NERA N.	-	-	-	1	2	-	3
2502246 TURCA N.	-	1	-	7	1	5	14
2502600 UVA DI ALTRO COLORE	17	44	111	355	421	878	1.768
2502599 UVA DI COLORE NERO	34	69	157	517	702	1.144	2.541
2502247 UVA DI TROIA N.	4	1	6	12	16	15	54
2502248 UVA RARA N.	-	-	-	-	1	1	2
2502249 UVA TOSCA N.	-	-	-	-	-	2	2
2502295 VALENTINO N.	-	-	-	1	-	1	2
2502252 VERDECA B.	-	1	-	2	2	9	14
2502253 VERDELLO B.	-	-	-	-	1	1	2
2502254 VERDICCHIO BIANCO B.	1	1	2	6	11	7	28
2502256 VERDUZZO FRIULANO B.	-	-	-	-	1	-	1
2502258 VERMENTINO B.	-	-	1	4	2	29	33
2502259 VERMENTINO NERO N.	-	-	-	1	-	-	1
2502260 VERNACCIA DI ORISTANO B.	-	-	-	4	3	4	11
2502261 VERNACCIA DI SAN GIMIGNANO B.	-	-	-	-	1	2	3
2502262 VERNACCIA NERA N.	-	1	-	3	13	6	23
2502343 ZIBIBBO B.	-	-	-	-	-	3	3
2502456 ZIBIBBO B.	-	-	-	-	-	1	1
<b>2503999 UVA DA TAVOLA</b>	<b>32</b>	<b>33</b>	<b>75</b>	<b>222</b>	<b>156</b>	<b>194</b>	<b>669</b>
2503503 ANGELA B.	-	1	-	-	-	-	1

**Tavola 2.16 - Aziende con vite e relativa superficie investita per natura della produzione, età delle viti e tipo di vitigno**  
(superficie in ettari) - **AZIENDE**

NATURA DELLE PRODUZIONI VITIGNI	ETÀ DELLE VITI (anni)						Totale
	Meno di 3	3 -- 6	6 -- 10	10 -- 20	20 -- 30	30 ed oltre	
2503559 ARGENTINA RS.	-	-	-	-	1	-	1
2503506 BARESANA B.	-	1	5	12	4	3	25
2503507 CARDINAL N.	1	-	1	8	8	5	23
2503508 CATALANESCA BIANCA B.	-	-	-	-	4	-	4
2503536 CORNIOLA B.	-	1	2	4	-	2	9
2503572 DAWN SEEDLESS B.	-	-	-	1	-	-	1
2503550 DON MARIANO N.	-	-	-	-	1	-	1
2503538 FRANCA N.	-	-	-	1	4	6	11
2503514 ITALIA B.	7	8	40	87	37	20	182
2503515 LATTUARIO NERO N.	-	2	3	6	3	7	21
2503541 LIANA N.	-	-	-	1	-	-	1
2503542 MARSIGLIANA N.	1	-	1	-	-	-	2
2503547 MATILDE B.	-	1	3	4	4	3	14
2503548 MICHELE PALIERI N.	-	-	-	1	-	-	1
2503563 MOSCATEUL RS.	-	-	-	1	-	-	1
2503516 MOSCATO D'ADDA N.	-	1	-	1	2	-	4
2503517 MOSCATO D'AMBURGO N.	10	4	11	58	52	95	226
2503518 MOSCATO DI TERRACINA B.	-	-	-	5	2	-	7
2503577 NOAH B.	-	-	-	-	-	1	1
2503523 PERLONA B.	-	-	-	-	1	-	1
2503524 PIZZUTELLO BIANCO B.	-	-	1	1	-	1	3
2503525 PRIMUS B.	-	-	-	-	1	1	2
2503574 RED GLOBE RS.	-	-	-	1	-	-	1
2503452 REGINA B.	-	-	1	1	1	1	3
2503527 REGINA B.	6	1	1	7	10	11	36
2503528 REGINA DEI VIGNETI B.	-	-	-	-	2	-	2
2503552 RUBY SEEDLESS N.	2	2	3	4	2	1	12
2503554 SUGRAONE B.	1	2	1	4	3	2	13
2503531 SULTANINA BIANCA B.	-	-	-	2	1	-	3
2503500 UVA DI ALTRO COLORE	4	4	4	10	22	29	71
2503499 UVA DI COLORE NERO	2	3	4	10	12	20	49
2503575 VICTORIA B.	2	8	5	5	1	5	24
2503533 ZIBIBBO B.	-	-	-	7	5	1	13

**Tavola 2.16 - Aziende con vite e relativa superficie investita per natura della produzione, età delle viti e tipo di vitigno**  
(superficie in ettari) - SUPERFICIE

NATURA DELLE PRODUZIONI VITIGNI	ETÀ DELLE VITI (anni)						Totale
	Meno di 3	3 -- 6	6 -- 10	10 -- 20	20 -- 30	30 ed oltre	
<b>UVA DA VINO</b>	<b>336,43</b>	<b>239,87</b>	<b>575,74</b>	<b>1.968,38</b>	<b>2.122,37</b>	<b>2.465,55</b>	<b>7.708,34</b>
<b>2501999 per vini DOC e DOCG</b>	<b>172,49</b>	<b>29,66</b>	<b>82,17</b>	<b>272,79</b>	<b>432,00</b>	<b>327,15</b>	<b>1.316,26</b>
2501266 AGLIANICO DEL VULTURE N.	107,30	20,56	63,87	212,35	321,12	275,23	1.000,43
2501002 AGLIANICO N.	12,68	0,26	-	2,32	2,90	5,36	23,52
2501008 ALBAROLA B.	-	-	0,02	-	2,00	-	2,02
2501009 ALEATICO N.	-	-	-	0,03	-	-	0,03
2501019 BARBERA N.	28,13	0,40	0,67	2,25	11,60	3,13	46,18
2501030 BIANCONE B.	-	-	-	-	-	0,23	0,23
2501298 CHARDONNAY B.	-	-	-	3,84	-	-	3,84
2501062 CILIEGIOLO N.	-	0,10	-	0,10	3,00	-	3,20
2501066 COLOMBANA NERA N.	-	-	-	-	-	0,72	0,72
2501073 DOLCETTO N.	-	-	-	0,80	-	-	0,80
2501084 FORTANA N.	-	-	-	-	-	0,05	0,05
2501086 FRANCONIA N.	-	-	-	-	0,15	-	0,15
2501114 LAMBRUSCO A FOGLIA FRASTAGLIATA N.	-	-	-	-	0,03	-	0,03
2501115 LAMBRUSCO DI SORBARA N.	-	-	-	3,00	-	-	3,00
2501129 MALVASIA BIANCA B.	-	-	-	0,02	-	-	0,02
2501130 MALVASIA BIANCA DI BASILICATA	2,10	1,91	1,26	16,07	23,85	9,28	54,47
2501132 MALVASIA BIANCA LUNGA B.	-	-	-	-	0,05	-	0,05
2501128 MALVASIA N.	-	-	-	0,07	-	-	0,07
2501139 MALVASIA NERA DI BASILICATA N.	12,29	-	-	4,82	4,63	6,34	28,08
2501140 MALVASIA NERA DI BRINDISI N.	-	-	-	0,43	0,25	-	0,68
2501299 MANZONI BIANCO B.	1,50	-	1,25	3,61	4,30	1,90	12,56
2501146 MERLOT N.	-	-	0,01	-	-	-	0,01
2501150 MONTEPULCIANO N.	-	-	-	1,03	0,03	0,05	1,11
2501153 MOSCATO BIANCO B.	1,20	3,53	0,61	11,35	14,31	8,35	39,35
2501155 MOSCATO NERO DI ACQUI N.	0,50	0,70	12,22	3,40	3,66	2,91	23,39
2501156 MOSCATO ROSA Rs.	-	-	-	-	-	0,10	0,10
2501163 NEGRO AMARO N.	-	-	-	-	3,00	0,05	3,05
2501179 PAMPANUTO B.	-	-	-	-	0,50	-	0,50
2501180 PASCALE N.	-	-	-	-	2,00	-	2,00
2501300 PIGNOLETTO B.	-	-	-	-	-	0,02	0,02
2501193 PINOT BIANCO B.	-	-	-	-	5,19	-	5,19
2501199 PRIMITIVO N.	-	-	-	1,13	-	0,35	1,48
2501206 REFOSCO NOSTRANO N.	-	-	-	-	-	0,20	0,20
2501210 RIESLING B.	-	-	-	-	3,30	-	3,30
2501214 ROSSIGNOLA N.	-	-	-	1,00	0,03	-	1,03
2501218 SANGIOVESE N.	0,20	1,00	0,42	1,35	5,28	-	8,25
2501226 SEMIDANO B.	-	-	-	-	-	0,40	0,40
2501600 UVA DI ALTRO COLORE	3,59	-	0,94	2,57	10,20	5,18	22,48
2501599 UVA DI COLORE NERO	-	-	0,20	-	-	-	0,20
2501252 VERDECA B.	-	-	-	-	0,50	-	0,50
2501256 VERDUZZO FRIULANO B.	-	-	-	-	-	0,41	0,41
2501260 VERNACCIA DI ORISTANO B.	3,00	1,20	0,70	1,25	10,12	6,52	22,79
2501262 VERNACCIA NERA N.	-	-	-	-	-	0,37	0,37
<b>2502999 per altri vini</b>	<b>163,94</b>	<b>210,21</b>	<b>493,57</b>	<b>1.695,59</b>	<b>1.690,37</b>	<b>2.138,40</b>	<b>6.392,08</b>
2502001 ABBUOTO	-	-	0,10	0,05	-	0,30	0,45
2502266 AGLIANICO DEL VULTURE N.	41,59	31,67	66,52	304,42	320,29	409,22	1.173,71
2502002 AGLIANICO N.	6,32	11,35	32,34	100,84	116,83	138,47	406,15
2502003 AGLIANICONE N.	-	0,43	0,82	4,71	6,36	11,85	24,17
2502004 ALBANA B.	-	-	0,03	0,16	0,20	0,05	0,44
2502005 ALBANELLO B.	-	-	-	-	-	0,62	0,62
2502006 ALBARANZEULI BIANCO B.	0,03	-	-	-	-	-	0,03
2502008 ALBAROLA B.	-	0,28	9,20	12,47	10,22	3,01	35,18
2502267 ALBAROSSA N.	-	-	-	-	0,15	-	0,15
2502009 ALEATICO N.	0,32	0,20	0,88	6,58	4,39	6,82	19,19
2502011 ALICANTE BOUSCHET N.	-	0,10	-	-	-	0,02	0,12
2502010 ALICANTE N.	-	0,35	0,03	0,20	0,52	1,22	2,32
2502012 ANCELLOTTA N.	-	-	0,10	0,16	-	0,10	0,36
2502013 ANSONICA B.	-	-	0,07	0,10	0,12	0,15	0,44
2502014 ARNEIS B.	-	-	-	0,15	-	-	0,15
2502015 ARVESINIADU B.	-	-	-	0,02	0,02	0,32	0,36
2502016 ASPRINIO BIANCO B.	0,04	0,25	0,24	1,61	1,94	6,03	10,11
2502017 AVANÀ N.	-	-	-	0,05	0,05	-	0,10
2502018 AVARENGO N.	0,10	0,84	0,40	0,39	3,06	1,02	5,81
2502020 BARBERA BIANCA B.	0,51	1,85	2,00	6,90	4,84	6,41	22,51
2502019 BARBERA N.	2,92	5,10	18,73	50,29	59,16	99,32	235,52
2502021 BARBERA SARDA N.	-	-	-	0,57	0,30	0,06	0,93
2502022 BARSAGLINA N.	-	0,20	-	-	0,31	-	0,51
2502023 BELLONE	-	-	-	0,11	0,15	0,02	0,28
2502025 BIANCAME B.	0,07	0,25	0,09	0,22	0,15	4,63	5,41
2502026 BIANCHETTA GENOVESE B.	-	0,05	-	-	-	-	0,05
2502027 BIANCHETTA TREVIGIANA B.	-	-	-	-	0,40	-	0,40

**Tavola 2.16 - Aziende con vite e relativa superficie investita per natura della produzione, età delle viti e tipo di vitigno**  
(superficie in ettari) - SUPERFICIE

NATURA DELLE PRODUZIONI VITIGNI		ETÀ DELLE VITI (anni)						Totale
		Meno di 3	3 -- 6	6 -- 10	10 -- 20	20 -- 30	30 ed oltre	
2502028	BIANCO D'ALESSANO B.	-	-	0,50	0,10	0,04	-	0,64
2502029	BIANCOLELLA B.	-	-	-	-	-	0,15	0,15
2502030	BIANCONE B.	-	0,30	0,20	0,20	0,45	0,50	1,65
2502032	BOMBINO BIANCO B.	0,10	0,15	0,28	5,83	3,62	5,39	15,37
2502033	BOMBINO NERO N.	-	0,08	0,14	0,45	0,37	0,52	1,56
2502034	BONAMICO N.	0,03	0,87	1,26	0,83	0,65	1,42	5,06
2502037	BOVALE GRANDE N.	-	-	-	-	-	0,03	0,03
2502039	BRACCIOLA NERA N.	0,19	-	-	-	-	0,05	0,24
2502040	BRACHETTO N.	-	-	-	-	0,02	-	0,02
2502042	CABERNET FRANC N.	0,42	1,55	4,32	5,10	0,24	1,35	12,98
2502043	CABERNET SAUVIGNON N.	-	-	6,80	9,00	0,40	-	16,20
2502044	CADDIU N.	-	-	0,06	-	0,05	-	0,11
2502046	CALABRESE N.	-	0,05	0,10	0,12	0,33	0,25	0,85
2502047	CALORIA N.	5,00	-	-	-	-	-	5,00
2502049	CANAIOLO NERO N.	-	-	-	0,03	-	-	0,03
2502050	CANINA NERA N.	-	-	-	0,80	0,61	1,47	2,88
2502051	CANNONAO N.	-	0,10	-	0,20	0,10	0,25	0,65
2502052	CARICAGIOLA N.	-	-	-	0,10	-	0,15	0,25
2502053	CARICA L'ASINO B.	-	0,10	0,20	0,15	3,86	0,51	4,82
2502055	CARRICANTE B.	-	-	-	0,10	-	-	0,10
2502056	CASTIGLIONE N.	-	0,10	0,72	2,04	6,25	9,54	18,65
2502058	CATARRATTO BIANCO COMUNE B.	-	0,80	-	-	-	0,40	1,20
2502059	CATARRATTO BIANCO LUCIDO B.	-	-	0,05	-	-	-	0,05
2502060	CESANESE COMUNE N.	-	-	-	0,15	-	0,07	0,22
2502061	CESANESE D' AFFILE N.	-	-	-	-	0,20	-	0,20
2502298	CHARDONNAY B.	-	0,06	0,60	4,27	0,05	0,36	5,34
2502270	CHASSELAS DORATO B.	-	-	-	-	0,01	-	0,01
2502062	CILIEGIOLO N.	2,38	8,54	23,75	34,18	58,51	37,97	165,33
2502065	CODA DI VOLPE BIANCA B.	-	-	-	0,10	0,40	2,79	3,29
2502066	COLOMBANA NERA N.	0,04	1,37	-	9,88	20,15	29,08	60,52
2502067	COLORINO N.	0,06	0,28	0,23	0,64	0,72	0,69	2,62
2502068	CORINTO NERO N.	-	-	-	-	-	0,08	0,08
2502069	CORTESE B.	-	1,05	0,22	1,56	0,55	1,41	4,79
2502070	CORVINA N.	-	-	0,10	0,02	0,10	-	0,22
2502328	CORVINONE N.	-	-	-	0,10	-	-	0,10
2502071	CROATINA N.	-	-	-	-	-	0,12	0,12
2502073	DOLCETTO N.	1,71	0,02	0,59	3,01	1,95	2,36	9,64
2502079	FALANGHINA B.	-	0,01	-	-	0,02	-	0,03
2502273	FERTILIA N.	-	-	-	-	0,15	-	0,15
2502081	FIANO B.	0,05	0,51	0,80	5,15	4,74	12,53	23,78
2502082	FOGLIA TONDA N.	-	-	-	-	-	0,15	0,15
2502083	FORASTERA B.	-	-	-	-	0,20	-	0,20
2502084	FORTANA N.	0,04	0,46	1,21	3,40	6,65	22,08	33,84
2502085	FRANCAVIDDA B.	-	-	-	-	-	0,30	0,30
2502086	FRANCONIA N.	-	0,05	0,10	0,25	0,85	0,82	2,07
2502087	FRAPPATO N.	-	-	-	0,04	-	-	0,04
2502088	FREISA N.	0,27	0,66	0,46	2,20	0,62	1,10	5,31
2502089	FUMIN N.	-	-	-	-	0,10	-	0,10
2502090	GAGLIOPPO N.	0,01	0,17	0,53	1,87	1,50	3,12	7,20
2502091	GAMAY N.	-	-	-	-	-	0,10	0,10
2502092	GARGANEGA B.	-	-	2,10	4,10	2,52	0,08	8,80
2502093	GIRÒ N.	5,00	1,50	-	-	-	-	6,50
2502094	GRECANICO DORATO B.	-	-	-	-	0,01	-	0,01
2502095	GRECHETTO B.	-	-	-	-	0,04	1,59	1,63
2502096	GRECHETTO ROSSO N.	-	-	-	0,20	0,03	-	0,23
2502097	GRECO B.	-	-	2,82	0,67	0,10	-	3,59
2502098	GRECO BIANCO B.	-	0,01	2,20	0,03	0,35	-	2,59
2502099	GRECO NERO N.	0,48	0,77	1,45	6,61	7,13	12,66	29,10
2502100	GRIGNOLINO N.	-	-	-	-	-	0,10	0,10
2502101	GRILLO B.	-	-	-	-	-	0,10	0,10
2502106	GUARNACCIA B.	0,05	0,20	0,20	0,46	1,54	3,99	6,44
2502276	INCROCIO BIANCO FEDIT 51 C.S.G. B.	-	0,10	-	-	-	-	0,10
2502108	INCROCIO BRUNI 54 B.	-	-	-	-	2,71	-	2,71
2502109	INCROCIO MANZONI 2.15 N.	-	-	-	-	-	0,03	0,03
2502110	INCROCIO TERZI N.1 N.	-	-	-	0,03	-	-	0,03
2502278	ITALICA B.	-	-	1,75	11,30	1,15	1,30	15,50
2502111	LACRIMA N.	-	0,10	0,05	0,86	0,13	5,41	6,55
2502112	LAGREIN N.	-	-	-	-	0,05	-	0,05
2502113	LAMBRUSCA DI ALESSANDRIA N.	-	-	-	1,26	0,35	-	1,61
2502114	LAMBRUSCO A FOGLIA FRASTAGLIATA N.	0,06	-	0,45	0,52	2,32	1,79	5,14
2502115	LAMBRUSCO DI SORBARA N.	-	-	-	0,48	0,23	-	0,71
2502116	LAMBRUSCO GRASPAROSSA N.	-	-	-	0,63	1,52	-	2,15
2502117	LAMBRUSCO MAESTRI N.	-	-	-	0,20	0,10	-	0,30



**Tavola 2.16 - Aziende con vite e relativa superficie investita per natura della produzione, età delle viti e tipo di vitigno**  
(superficie in ettari) - SUPERFICIE

NATURA DELLE PRODUZIONI VITIGNI		ETÀ DELLE VITI (anni)						Totale
		Meno di 3	3 -- 6	6 -- 10	10 -- 20	20 -- 30	30 ed oltre	
2502118	LAMBRUSCO MARANI N.	-	-	-	0,07	-	0,20	0,27
2502120	LAMBRUSCO SALAMINO N.	-	0,03	-	0,03	0,73	0,30	1,09
2502121	LAMBRUSCO VIADANESE N.	-	0,10	-	0,04	0,05	-	0,19
2502123	LUMASSINA B.	-	-	-	-	-	0,13	0,13
2502124	MACERATINO B.	-	-	-	0,10	-	-	0,10
2502125	MAGLIOCCO CANINO N.	-	-	-	0,03	0,10	-	0,13
2502126	MAIOLICA N.	-	-	-	0,02	-	-	0,02
2502127	MALBECH N.	-	-	-	0,96	-	-	0,96
2502129	MALVASIA BIANCA B.	0,89	0,86	1,36	9,99	7,83	13,35	34,28
2502130	MALVASIA BIANCA DI BASILICATA	3,80	10,47	35,02	128,85	101,31	158,52	437,97
2502131	MALVASIA BIANCA DI CANDIA B.	0,22	0,59	1,24	14,79	3,90	4,32	25,06
2502132	MALVASIA BIANCA LUNGA B.	1,00	2,08	5,84	19,79	12,35	17,06	58,12
2502133	MALVASIA DEL LAZIO B.	0,05	0,12	1,22	3,33	2,88	2,06	9,66
2502279	MALVASIA DI CANDIA AROMATICA B.	0,06	0,12	0,79	2,43	2,24	1,61	7,25
2502134	MALVASIA DI CASORZO N.	-	0,24	-	0,64	0,20	0,63	1,71
2502135	MALVASIA DI LIPARI B.	-	0,43	0,03	0,20	0,33	0,31	1,30
2502136	MALVASIA DI SARDEGNA B.	0,10	-	0,06	0,25	0,72	0,81	1,94
2502137	MALVASIA DI SCHIERANO N.	-	-	-	0,05	-	0,12	0,17
2502138	MALVASIA ISTRIANA B.	-	-	0,40	0,17	1,29	1,95	3,81
2502128	MALVASIA N.	0,39	1,88	3,31	23,79	17,73	25,31	72,41
2502139	MALVASIA NERA DI BASILICATA N.	8,61	12,30	31,71	100,91	113,83	173,95	441,31
2502140	MALVASIA NERA DI BRINDISI N.	0,29	0,24	0,35	3,29	6,17	3,52	13,86
2502141	MALVASIA NERA DI LECCE N.	0,04	-	5,17	2,52	6,48	1,61	15,82
2502318	MALVASIA ROSA Rs.	-	0,53	0,02	0,63	1,01	1,41	3,60
2502142	MAMMOLO N.	-	-	0,03	0,14	0,35	0,85	1,37
2502299	MANZONI BIANCO B.	7,90	11,49	23,80	97,35	158,40	223,49	522,43
2502319	MARSANNE B.	-	-	-	0,08	-	-	0,08
2502143	MARSIGLIANA NERA N.	0,08	-	-	0,02	-	-	0,10
2502144	MARZEMINO N.	-	-	0,01	0,20	0,11	0,01	0,33
2502339	MELARA B.	-	-	-	0,08	-	-	0,08
2502146	MERLOT N.	2,05	2,81	4,95	5,35	6,92	4,86	26,94
2502302	MEUNIER N.	-	-	-	-	-	0,10	0,10
2502147	MINNELLA BIANCA B.	-	-	0,02	-	-	-	0,02
2502149	MONICA N.	-	-	-	0,05	-	0,02	0,07
2502150	MONTEPULCIANO N.	10,21	12,61	18,72	32,69	22,66	12,60	109,49
2502119	MONTERICCO N.	-	-	-	0,06	0,52	0,35	0,93
2502151	MONTONICO BIANCO B.	0,12	0,48	1,01	1,40	2,08	4,15	9,24
2502152	MONTÙ B.	-	-	-	0,08	0,10	0,04	0,22
2502307	MOSCATELLO SELVATICO B.	0,52	0,55	0,75	3,14	4,40	4,74	14,10
2502153	MOSCATO BIANCO B.	3,63	7,35	15,50	92,72	57,86	77,48	254,54
2502308	MOSCATO DI SCANZO N.	0,11	0,23	0,38	1,23	1,07	1,36	4,38
2502281	MOSCATO DI TERRACINA B.	0,04	0,06	0,80	0,32	0,51	1,03	2,76
2502154	MOSCATO GIALLO B.	-	0,22	1,12	7,83	6,32	3,54	19,03
2502155	MOSCATO NERO DI ACQUI N.	1,51	1,18	5,77	11,42	7,54	11,13	38,55
2502156	MOSCATO ROSA Rs.	-	0,70	-	0,94	0,53	1,18	3,35
2502157	MOSTOSA B.	-	0,05	-	0,30	1,76	0,02	2,13
2502158	MÜLLER THURGAU B.	-	-	-	9,05	-	-	9,05
2502159	NASCO B.	-	-	-	0,46	0,52	0,07	1,05
2502160	NEBBIOLO N.	5,60	-	-	0,90	-	0,10	6,60
2502162	NEGRETTO N.	-	-	-	0,19	-	0,01	0,20
2502163	NEGRO AMARO N.	-	-	0,20	2,56	3,83	12,14	18,73
2502164	NERELLO CAPPUCCIO N.	-	-	-	0,40	-	-	0,40
2502165	NERELLO MASCALESE N.	-	-	-	-	-	0,05	0,05
2502166	NERETTA CUNESE N.	-	-	-	0,06	1,11	0,36	1,53
2502173	NOSIOLA B.	-	-	-	0,03	-	-	0,03
2502177	ORTRUGO B.	-	-	-	-	-	0,50	0,50
2502180	PASCALE N.	-	0,70	-	0,20	0,18	0,62	1,70
2502284	PASSAU N.	-	-	-	-	0,10	-	0,10
2502181	PASSERINA B.	-	-	-	0,05	-	-	0,05
2502183	PECORELLO N.	-	-	-	-	-	0,10	0,10
2502184	PECORINO B.	-	-	-	0,05	-	0,60	0,65
2502309	PELAVERGA N.	-	-	-	-	-	0,03	0,03
2502185	PERRICONE N.	-	-	0,35	0,32	0,97	2,46	4,10
2502187	PICCOLA NERA N.	-	-	-	-	0,07	0,80	0,87
2502322	PICULIT-NERI N.	-	-	-	0,02	0,14	-	0,16
2502189	PIEDIROSSO N.	-	0,02	-	0,12	0,03	0,21	0,38
2502190	PIGATO B.	0,29	0,02	-	-	-	0,02	0,33
2502191	PIGNOLA N.	-	-	-	-	0,02	-	0,02
2502300	PIGNOLETTA B.	0,76	2,02	3,46	12,54	23,94	45,78	88,50
2502285	PIGNOLO N.	-	-	-	-	-	0,02	0,02
2502192	PINELLA B.	-	-	0,10	0,39	0,19	0,06	0,74
2502193	PINOT BIANCO B.	-	-	1,50	3,07	0,17	0,34	5,08
2502194	PINOT GRIGIO G.	-	-	0,63	1,62	-	0,75	3,00

**Tavola 2.16 - Aziende con vite e relativa superficie investita per natura della produzione, età delle viti e tipo di vitigno**  
(superficie in ettari) - SUPERFICIE

NATURA DELLE PRODUZIONI VITIGNI	ETÀ DELLE VITI (anni)						Totale
	Meno di 3	3 -- 6	6 -- 10	10 -- 20	20 -- 30	30 ed oltre	
2502195 PINOT NERO N.	-	-	0,10	0,19	0,13	-	0,42
2502196 PLASSA N.	-	-	-	0,16	-	-	0,16
2502199 PRIMITIVO N.	10,23	3,03	11,20	44,79	34,90	41,21	145,36
2502200 PROSECCO B.	-	-	-	-	-	0,22	0,22
2502202 PRUNESTA N.	-	-	-	-	0,15	5,95	6,10
2502325 QUAGLIANO N.	-	-	-	-	0,50	0,49	0,99
2502204 RABOSO VERONESE N.	-	-	-	-	1,00	-	1,00
2502301 REBO N.	-	0,10	-	-	0,05	-	0,15
2502206 REFOSCO NOSTRANO N.	-	-	-	0,05	-	-	0,05
2502341 REGINA B.	-	0,01	-	0,25	0,10	0,26	0,62
2502452 REGINA B.	-	-	-	-	0,48	-	0,48
2502342 REGINA DEI VIGNETI B.	-	-	-	0,10	0,04	-	0,14
2502453 REGINA DEI VIGNETI B.	-	-	-	0,30	-	-	0,30
2502207 RETAGLIADO BIANCO B.	-	-	-	-	-	0,06	0,06
2502208 RIBOLLA GIALLA B.	-	-	-	1,50	2,40	0,30	4,20
2502210 RIESLING B.	-	-	-	0,06	-	-	0,06
2502211 ROLLO B.	-	-	-	-	0,31	-	0,31
2502212 RONDINELLA N.	-	-	-	-	0,13	-	0,13
2502287 ROSSARA N.	5,00	-	-	0,03	-	-	5,03
2502213 ROSSESE N.	-	-	-	-	0,20	0,20	0,40
2502214 ROSSIGNOLA N.	-	-	-	0,05	-	0,15	0,20
2502216 ROUSSANE B.	-	-	0,10	0,20	-	0,20	0,50
2502217 SAGRANTINO N.	-	-	-	2,91	0,11	0,32	3,34
2502218 SANGIOVESE N.	19,80	38,74	82,17	240,00	198,91	114,69	694,31
2502219 SAN GIUSEPPE NERO N.	0,10	0,08	-	0,94	1,70	0,88	3,70
2502220 SAN LUNARDO B.	-	-	-	0,25	-	-	0,25
2502221 SAUVIGNON B.	-	-	0,07	-	0,13	0,10	0,30
2502222 SCHIAVA GENTILE N.	-	-	-	0,04	-	-	0,04
2502223 SCHIAVA GRIGIA N.	-	-	-	0,03	-	-	0,03
2502289 SCHIAVA GROSSA N.	-	0,05	0,02	0,42	0,03	-	0,52
2502224 SCHIAVA N.	-	-	0,12	0,10	0,10	-	0,32
2502290 SCHIOPPETTINO N.	-	-	-	-	0,15	-	0,15
2502225 SCIASCINOSO N.	-	-	-	-	-	0,03	0,03
2502226 SEMIDANO B.	-	0,24	-	0,10	0,70	1,71	2,75
2502228 SGAVETTA N.	-	-	-	-	-	0,03	0,03
2502291 SIRIO B.	0,10	-	-	-	0,07	-	0,17
2502229 SUSUMANIELLO N.	0,10	0,05	-	0,95	1,00	1,43	3,53
2502230 SYLVANER VERDE B.	-	-	-	-	0,10	0,09	0,19
2502231 SYRAH N.	-	-	-	-	-	0,15	0,15
2502293 TAZZELENGHE N.	-	0,20	-	2,00	-	0,06	2,26
2502232 TEROLDEGO N.	-	-	0,54	-	-	-	0,54
2502235 TOCAI FRIULANO B.	-	-	0,12	0,08	0,15	-	0,35
2502236 TOCAI ROSSO N.	0,80	-	1,34	1,42	0,36	0,67	4,59
2502237 TORBATO B.	0,05	-	-	-	0,10	-	0,15
2502238 TRAMINER AROMATICO Rs.	-	-	-	9,00	0,20	0,37	9,57
2502332 TREBBIANO ABRUZZESE B.	0,12	1,06	1,69	8,62	10,87	2,36	24,72
2502239 TREBBIANO DI SOAVE B.	-	-	0,34	2,75	2,18	1,19	6,46
2502240 TREBBIANO GIALLO B.	0,08	5,50	3,33	5,30	12,49	3,78	30,48
2502241 TREBBIANO MODENESE B.	5,00	0,20	0,42	0,12	-	-	5,74
2502242 TREBBIANO ROMAGNOLO B.	-	0,47	1,05	2,41	4,24	0,56	8,73
2502243 TREBBIANO SPOLETINO B.	-	-	-	-	0,40	-	0,40
2502244 TREBBIANO TOSCANO B.	0,21	3,86	6,90	27,61	12,91	2,30	53,79
2502245 TREVISANA NERA N.	-	-	-	0,03	0,15	-	0,18
2502246 TURCA N.	-	0,50	-	1,48	0,30	1,12	3,40
2502600 UVA DI ALTRO COLORE	1,28	3,45	11,80	41,26	50,16	102,24	210,19
2502599 UVA DI COLORE NERO	4,68	9,09	19,65	81,23	100,57	173,22	388,44
2502247 UVA DI TROIA N.	0,28	0,05	1,02	2,53	2,89	1,91	8,68
2502248 UVA RARA N.	-	-	-	-	0,05	0,04	0,09
2502249 UVA TOSCA N.	-	-	-	-	-	0,11	0,11
2502295 VALENTINO N.	-	-	-	0,20	-	0,10	0,30
2502252 VERDECA B.	-	0,10	-	0,88	0,04	0,36	1,38
2502253 VERDELLO B.	-	-	-	-	0,21	0,02	0,23
2502254 VERDICCHIO BIANCO B.	0,05	0,04	0,12	4,71	1,14	0,77	6,83
2502256 VERDUZZO FRIULANO B.	-	-	-	-	0,05	-	0,05
2502258 VERMENTINO B.	-	-	0,06	0,53	0,40	3,93	4,92
2502259 VERMENTINO NERO N.	-	-	-	0,04	-	-	0,04
2502260 VERNACCIA DI ORISTANO B.	-	-	-	0,22	0,42	1,05	1,69
2502261 VERNACCIA DI SAN GIMIGNANO B.	-	-	-	-	0,04	0,16	0,20
2502262 VERNACCIA NERA N.	-	0,03	-	0,22	0,91	0,41	1,57
2502343 ZIBIBBO B.	-	-	-	-	-	0,24	0,24
2502456 ZIBIBBO B.	-	-	-	-	-	0,02	0,02
<b>2503999 UVA DA TAVOLA</b>	<b>86,40</b>	<b>62,64</b>	<b>302,57</b>	<b>393,25</b>	<b>109,53</b>	<b>31,16</b>	<b>985,55</b>
2503503 ANGELA B.	-	0,10	-	-	-	-	0,10

**Tavola 2.16 - Aziende con vite e relativa superficie investita per natura della produzione, età delle viti e tipo di vitigno**  
(superficie in ettari) - SUPERFICIE

NATURA DELLE PRODUZIONI VITIGNI	ETÀ DELLE VITI (anni)						Totale
	Meno di 3	3 -- 6	6 -- 10	10 -- 20	20 -- 30	30 ed oltre	
2503559 ARGENTINA RS.	-	-	-	-	0,20	-	0,20
2503506 BARESANA B.	-	0,03	0,69	0,87	0,61	0,16	2,36
2503507 CARDINAL N.	0,01	-	0,01	0,41	0,73	0,28	1,44
2503508 CATALANESCA BIANCA B.	-	-	-	-	0,05	-	0,05
2503536 CORNIOLA B.	-	0,05	0,02	0,29	-	0,14	0,50
2503572 DAWN SEEDLESS B.	-	-	-	2,00	-	-	2,00
2503550 DON MARIANO N.	-	-	-	-	0,08	-	0,08
2503538 FRANCA N.	-	-	-	0,10	0,52	0,25	0,87
2503514 ITALIA B.	51,51	15,34	170,78	246,12	71,53	6,98	562,26
2503515 LATTUARIO NERO N.	-	0,15	19,89	7,18	0,30	2,66	30,18
2503541 LIANA N.	-	-	-	3,20	-	-	3,20
2503542 MARSIGLIANA N.	0,01	-	0,02	-	-	-	0,03
2503547 MATILDE B.	-	3,00	4,40	25,00	6,20	3,99	42,59
2503548 MICHELE PALIERI N.	-	-	-	2,00	-	-	2,00
2503563 MOSCATEUL RS.	-	-	-	0,05	-	-	0,05
2503516 MOSCATO D'ADDA N.	-	0,03	-	0,01	0,40	-	0,44
2503517 MOSCATO D'AMBURGO N.	2,29	3,35	0,65	11,27	10,28	7,83	35,67
2503518 MOSCATO DI TERRACINA B.	-	-	-	0,12	0,04	-	0,16
2503577 NOAH B.	-	-	-	-	-	0,10	0,10
2503523 PERLONA B.	-	-	-	-	0,02	-	0,02
2503524 PIZZUTELLO BIANCO B.	-	-	0,37	0,02	-	0,02	0,41
2503525 PRIMUS B.	-	-	-	-	0,08	0,15	0,23
2503574 RED GLOBE RS.	-	-	-	5,00	-	-	5,00
2503452 REGINA B.	-	-	0,03	0,01	0,01	0,01	0,06
2503527 REGINA B.	3,67	1,50	1,00	11,58	5,70	0,77	24,22
2503528 REGINA DEI VIGNETI B.	-	-	-	-	0,05	-	0,05
2503552 RUBY SEEDLESS N.	7,35	4,55	67,30	7,48	3,47	0,05	90,20
2503554 SUGRAONE B.	2,12	7,81	2,00	19,87	2,30	0,15	34,25
2503531 SULTANINA BIANCA B.	-	-	-	6,02	0,05	-	6,07
2503500 UVA DI ALTRO COLORE	9,71	3,12	6,23	12,54	1,78	1,80	35,18
2503499 UVA DI COLORE NERO	2,73	5,55	20,08	6,20	3,81	2,10	40,47
2503575 VICTORIA B.	7,00	18,06	9,10	25,46	1,20	3,70	64,52
2503533 ZIBIBBO B.	-	-	-	0,45	0,12	0,02	0,59

**Tavola 2.17 - Aziende con arboricoltura da legno e/o boschi e relativa superficie per classe di superficie totale e zona altimetrica (superficie in ettari) - TOTALE**

CULTURE BOSCHIVE	CLASSI DI SUPERFICIE TOTALE								Totale
	Meno di 1	1 -- 2	2 -- 5	5 -- 10	10 -- 20	20 -- 50	50 -- 100	100 ed oltre	
AZIENDE									
CULTURE BOSCHIVE									
ARBORICOLTURA DA LEGNO	119	125	266	160	85	92	31	28	906
Pioppeti	48	38	93	33	19	30	6	7	274
Altra arboricoltura da legno	89	107	199	137	68	72	26	26	724
BOSCHI	1.961	3.031	6.230	3.928	2.407	1.766	594	444	20.361
Fustaie	752	1.237	2.622	1.659	980	696	247	226	8.419
Conifere	71	68	129	130	126	110	53	70	757
Latifoglie	530	974	2.119	1.244	678	452	145	121	6.263
Miste di conifere e latifoglie	165	202	408	313	198	153	56	78	1.573
Cedui	1.101	1.760	3.736	2.347	1.435	1.008	343	235	11.965
Semplici	808	1.363	2.840	1.780	1.085	771	253	157	9.057
Composti	325	519	1.232	739	429	297	105	101	3.747
Macchia mediterranea	244	328	717	447	255	245	85	90	2.411
ALTRE SUPERFICI FORESTALI									
SUPERFICI BOSCAIE A TURNO BREVE	12	16	21	7	6	4	3	3	72
Alberi di Natale	-	-	-	1	-	-	-	1	2
Produzione di energia	11	16	16	2	2	-	1	1	49
Produzione per l'industria	1	1	6	4	4	4	2	1	23
SUPERFICIE INVESTITA									
CULTURE BOSCHIVE									
ARBORICOLTURA DA LEGNO	14,58	46,23	174,96	226,15	227,14	560,40	346,85	861,22	2.457,53
Pioppeti	4,05	6,24	26,24	24,25	27,06	89,81	17,91	54,14	249,70
Altra arboricoltura da legno	10,53	39,99	148,72	201,90	200,08	470,59	328,94	807,08	2.207,83
BOSCHI	423,65	1.432,51	5.831,80	7.269,08	8.460,32	13.153,97	10.790,84	85.036,01	132.398,18
Fustaie	141,60	513,01	2.156,10	2.776,90	3.034,56	4.404,50	4.024,58	47.980,88	65.032,13
Conifere	12,92	32,43	105,56	176,60	321,71	752,96	802,82	8.523,86	10.728,86
Latifoglie	96,54	395,61	1.705,13	2.097,20	2.215,51	2.791,15	2.265,50	25.847,48	37.414,12
Miste di conifere e latifoglie	32,14	84,97	345,41	503,10	497,34	860,39	956,26	13.609,54	16.889,15
Cedui	243,72	802,78	3.202,50	3.910,20	4.816,30	7.301,44	5.491,90	30.079,33	55.848,17
Semplici	176,54	599,74	2.317,53	2.872,58	3.512,78	5.494,87	3.826,63	17.451,73	36.252,40
Composti	67,18	203,04	884,97	1.037,62	1.303,52	1.806,57	1.665,27	12.627,60	19.595,77
Macchia mediterranea	38,33	116,72	473,20	581,98	609,46	1.448,03	1.274,36	6.975,80	11.517,88
ALTRE SUPERFICI FORESTALI									
SUPERFICI BOSCAIE A TURNO BREVE	2,67	8,27	25,39	9,87	28,30	11,05	38,35	17,19	141,09
Alberi di Natale	-	-	-	1,00	-	-	-	0,80	1,80
Produzione di energia	2,39	8,07	18,38	1,90	8,42	-	7,00	0,73	46,89
Produzione per l'industria	0,28	0,20	7,01	6,97	19,88	11,05	31,35	15,66	92,46

**Tavola 2.17 segue - Aziende con arboricoltura da legno e/o boschi e relativa superficie per classe di superficie totale e zona altimetrica (superficie in ettari) - MONTAGNA**

CULTURE BOSCHIVE	CLASSI DI SUPERFICIE TOTALE								Totale
	Meno di 1	1 -- 2	2 -- 5	5 -- 10	10 -- 20	20 -- 50	50 -- 100	100 ed oltre	
AZIENDE									
CULTURE BOSCHIVE									
ARBORICOLTURA DA LEGNO	97	109	228	134	63	48	17	12	708
Pioppeti	40	36	83	23	16	16	6	5	225
Altra arboricoltura da legno	73	92	168	119	49	36	12	11	560
BOSCHI	1.752	2.751	5.699	3.441	1.937	1.130	305	217	17.232
Fustaie	633	1.073	2.342	1.424	747	420	126	115	6.880
<i>Conifere</i>	41	40	86	78	73	48	19	38	423
<i>Latifoglie</i>	467	882	1.946	1.121	564	311	90	72	5.453
<i>Miste di conifere e latifoglie</i>	139	158	340	250	130	76	22	41	1.156
Cedui	1.062	1.704	3.616	2.230	1.314	798	224	154	11.102
<i>Semplici</i>	772	1.323	2.743	1.697	1.002	616	162	103	8.418
<i>Composti</i>	322	503	1.209	705	391	240	77	74	3.521
Macchia mediterranea	186	260	570	292	119	71	18	22	1.538
ALTRE SUPERFICI FORESTALI									
SUPERFICI BOSCADE A TURNO BREVE	12	16	20	6	3	1	1	2	61
Alberi di Natale	-	-	-	1	-	-	-	1	2
Produzione di energia	11	16	16	2	2	-	1	-	48
Produzione per l'industria	1	1	5	3	1	1	-	1	13
SUPERFICIE INVESTITA									
CULTURE BOSCHIVE									
ARBORICOLTURA DA LEGNO	11,21	39,14	143,09	195,99	145,58	254,03	207,27	552,66	1.548,97
Pioppeti	2,74	5,14	19,54	14,96	26,11	54,83	17,91	32,83	174,06
Altra arboricoltura da legno	8,47	34,00	123,55	181,03	119,47	199,20	189,36	519,83	1.374,91
BOSCHI	382,05	1.304,31	5.387,66	6.505,43	7.117,37	9.450,33	6.093,09	57.201,89	93.442,13
Fustaie	118,80	446,58	1.937,86	2.422,09	2.399,77	2.799,25	2.172,90	35.361,73	47.658,98
<i>Conifere</i>	6,77	16,78	63,20	97,19	144,51	273,83	276,69	5.519,89	6.398,86
<i>Latifoglie</i>	85,61	363,62	1.581,85	1.912,94	1.937,71	2.124,07	1.594,96	21.337,13	30.937,89
<i>Miste di conifere e latifoglie</i>	26,42	66,18	292,81	411,96	317,55	401,35	301,25	8.504,71	10.322,23
Cedui	236,14	774,91	3.112,56	3.750,15	4.505,74	6.358,95	3.799,30	19.631,31	42.169,06
<i>Semplici</i>	169,37	580,62	2.247,49	2.769,60	3.326,94	4.848,06	2.669,65	12.183,28	28.795,01
<i>Composti</i>	66,77	194,29	865,07	980,55	1.178,80	1.510,89	1.129,65	7.448,03	13.374,05
Macchia mediterranea	27,11	82,82	337,24	333,19	211,86	292,13	120,89	2.208,85	3.614,09
ALTRE SUPERFICI FORESTALI									
SUPERFICI BOSCADE A TURNO BREVE	2,67	8,27	24,94	9,57	12,36	10,00	7,00	16,46	91,27
Alberi di Natale	-	-	-	1,00	-	-	-	0,80	1,80
Produzione di energia	2,39	8,07	18,38	1,90	8,42	-	7,00	-	46,16
Produzione per l'industria	0,28	0,20	6,56	6,67	3,94	10,00	-	15,66	43,31

**Tavola 2.17 segue - Aziende con arboricoltura da legno e/o boschi e relativa superficie per classe di superficie totale e zona altimetrica (superficie in ettari) - COLLINA**

COLTURE BOSCHIVE	CLASSI DI SUPERFICIE TOTALE								Totale
	Meno di 1	1 -- 2	2 -- 5	5 -- 10	10 -- 20	20 -- 50	50 -- 100	100 ed oltre	
AZIENDE									
COLTURE BOSCHIVE									
ARBORICOLTURA DA LEGNO	21	14	32	25	22	41	11	13	179
Pioppeti	7	1	8	9	3	14	-	2	44
Altra arboricoltura da legno	16	14	27	18	19	33	11	12	150
BOSCHI	190	240	445	403	400	566	257	197	2.698
Fustaie	116	160	275	231	222	270	116	105	1.495
<i>Conifere</i>	28	26	39	50	48	56	31	27	305
<i>Latifoglie</i>	63	91	173	123	112	140	54	49	805
<i>Miste di conifere e latifoglie</i>	25	43	67	61	64	77	32	36	405
Cedui	39	55	115	113	120	208	116	81	847
<i>Semplici</i>	36	40	96	81	82	154	91	54	634
<i>Composti</i>	3	15	19	32	38	56	25	27	215
Macchia mediterranea	42	33	70	78	76	110	42	40	491
ALTRE SUPERFICI FORESTALI									
SUPERFICI BOSCADE A TURNO BREVE	-	-	1	1	3	3	2	1	11
Alberi di Natale	-	-	-	-	-	-	-	-	-
Produzione di energia	-	-	-	-	-	-	-	1	1
Produzione per l'industria	-	-	1	1	3	3	2	-	10
SUPERFICIE INVESTITA									
COLTURE BOSCHIVE									
ARBORICOLTURA DA LEGNO	3,01	5,76	22,27	29,76	81,56	259,56	112,58	244,67	759,17
Pioppeti	0,95	0,10	3,45	8,89	0,95	34,98	-	21,31	70,63
Altra arboricoltura da legno	2,06	5,66	18,82	20,87	80,61	224,58	112,58	223,36	688,54
BOSCHI	38,50	110,60	361,38	636,68	1.125,87	3.049,97	4.007,50	24.935,64	34.266,14
Fustaie	22,57	64,76	213,90	345,36	599,93	1.520,16	1.732,63	11.607,57	16.106,88
<i>Conifere</i>	6,06	14,24	38,42	72,69	157,02	399,04	504,87	2.230,29	3.422,63
<i>Latifoglie</i>	10,93	31,97	123,28	184,26	277,00	662,08	655,54	4.510,35	6.455,41
<i>Miste di conifere e latifoglie</i>	5,58	18,55	52,20	88,41	165,91	459,04	572,22	4.866,93	6.228,84
Cedui	7,58	27,20	86,79	153,67	302,45	922,52	1.660,46	10.448,02	13.608,69
<i>Semplici</i>	7,17	19,12	68,48	99,12	177,73	644,84	1.156,98	5.268,45	7.441,89
<i>Composti</i>	0,41	8,08	18,31	54,55	124,72	277,68	503,48	5.179,57	6.166,80
Macchia mediterranea	8,35	18,64	60,69	137,65	223,49	607,29	614,41	2.880,05	4.550,57
ALTRE SUPERFICI FORESTALI									
SUPERFICI BOSCADE A TURNO BREVE	-	-	0,45	0,30	15,94	1,05	31,35	0,73	49,82
Alberi di Natale	-	-	-	-	-	-	-	-	-
Produzione di energia	-	-	-	-	-	-	-	0,73	0,73
Produzione per l'industria	-	-	0,45	0,30	15,94	1,05	31,35	-	49,09

**Tavola 2.17 segue - Aziende con arboricoltura da legno e/o boschi e relativa superficie per classe di superficie totale e zona altimetrica (superficie in ettari) - PIANURA**

CULTURE BOSCHIVE	CLASSI DI SUPERFICIE TOTALE								Totale
	Meno di 1	1 -- 2	2 -- 5	5 -- 10	10 -- 20	20 -- 50	50 -- 100	100 ed oltre	
AZIENDE									
CULTURE BOSCHIVE									
ARBORICOLTURA DA LEGNO	1	2	6	1	-	3	3	3	19
Pioppeti	1	1	2	1	-	-	-	-	5
Altra arboricoltura da legno	-	1	4	-	-	3	3	3	14
BOSCHI	19	40	86	84	70	70	32	30	431
Fustaie	3	4	5	4	11	6	5	6	44
Conifere	2	2	4	2	5	6	3	5	29
Latifoglie	-	1	-	-	2	1	1	-	5
Miste di conifere e latifoglie	1	1	1	2	4	-	2	1	12
Cedui	-	1	5	4	1	2	3	-	16
Semplici	-	-	1	2	1	1	-	-	5
Composti	-	1	4	2	-	1	3	-	11
Macchia mediterranea	16	35	77	77	60	64	25	28	382
ALTRE SUPERFICI FORESTALI									
SUPERFICI BOSCATI A TURNO BREVE	-	-	-	-	-	-	-	-	-
Alberi di Natale	-	-	-	-	-	-	-	-	-
Produzione di energia	-	-	-	-	-	-	-	-	-
Produzione per l'industria	-	-	-	-	-	-	-	-	-
SUPERFICIE INVESTITA									
CULTURE BOSCHIVE									
ARBORICOLTURA DA LEGNO	0,36	1,33	9,60	0,40	-	46,81	27,00	63,89	149,39
Pioppeti	0,36	1,00	3,25	0,40	-	-	-	-	5,01
Altra arboricoltura da legno	-	0,33	6,35	-	-	46,81	27,00	63,89	144,38
BOSCHI	3,10	17,60	82,76	126,97	217,08	653,67	690,25	2.898,48	4.689,91
Fustaie	0,23	1,67	4,34	9,45	34,86	85,09	119,05	1.011,58	1.266,27
Conifere	0,09	1,41	3,94	6,72	20,18	80,09	21,26	773,68	907,37
Latifoglie	-	0,02	-	-	0,80	5,00	15,00	-	20,82
Miste di conifere e latifoglie	0,14	0,24	0,40	2,73	13,88	-	82,79	237,90	338,08
Cedui	-	0,67	3,15	6,38	8,11	19,97	32,14	-	70,42
Semplici	-	-	1,56	3,86	8,11	1,97	-	-	15,50
Composti	-	0,67	1,59	2,52	-	18,00	32,14	-	54,92
Macchia mediterranea	2,87	15,26	75,27	111,14	174,11	548,61	539,06	1.886,90	3.353,22
ALTRE SUPERFICI FORESTALI									
SUPERFICI BOSCATI A TURNO BREVE	-	-	-	-	-	-	-	-	-
Alberi di Natale	-	-	-	-	-	-	-	-	-
Produzione di energia	-	-	-	-	-	-	-	-	-
Produzione per l'industria	-	-	-	-	-	-	-	-	-

**Tavola 2.18 - Aziende che attuano la gestione dei boschi per tipo di intervento e forma giuridica**

FORME GIURIDICHE	Totale aziende con interventi boschivi	TIPI DI INTERVENTO						Altri interventi
		MANUTENZIONE E/O RIPULITURA				Taglio periodico	Migliora- mento	
		Strade	Fasce parafuoco	Sottobosco	Altro			
INTERVENTO DI MANODOPERA AZIENDALE								
FORME GIURIDICHE								
Azienda individuale	11.940	965	700	5.580	138	8.111	333	428
Comunanza o affittanza collettiva	11	1	-	5	-	6	2	-
Società di persone e di capitali	31	4	7	10	1	20	2	1
<i>Semplice</i>	22	4	5	8	-	16	2	1
<i>In nome collettivo</i>	1	-	-	-	-	1	-	-
<i>A responsabilità limitata</i>	4	-	1	-	1	2	-	-
<i>In accomandita semplice</i>	1	-	1	-	-	-	-	-
<i>In accomandita per azioni</i>	-	-	-	-	-	-	-	-
<i>Per azioni</i>	-	-	-	-	-	-	-	-
<i>Altro tipo</i>	3	-	-	2	-	1	-	-
Società cooperativa	7	1	2	2	-	2	1	1
Associazione di produttori	-	-	-	-	-	-	-	-
Ente pubblico	26	18	15	16	1	13	4	1
<i>Stato</i>	3	2	1	2	-	1	-	-
<i>Regione</i>	2	2	2	2	1	2	1	-
<i>Provincia</i>	-	-	-	-	-	-	-	-
<i>Comune</i>	19	14	11	11	-	10	3	1
<i>Comunità Montana</i>	-	-	-	-	-	-	-	-
<i>Altro</i>	2	-	1	1	-	-	-	-
Altra forma giuridica	3	2	1	2	-	2	-	-
<i>Consorzio</i>	-	-	-	-	-	-	-	-
<i>Altro tipo forma giuridica</i>	3	2	1	2	-	2	-	-
TOTALE	12.018	991	725	5.615	140	8.154	342	431
INTERVENTO DI IMPRESA ESTERNA								
FORME GIURIDICHE								
Azienda individuale	2.420	197	87	628	34	1.811	29	244
Comunanza o affittanza collettiva	9	-	-	-	-	9	-	-
Società di persone e di capitali	8	1	-	2	-	6	2	1
<i>Semplice</i>	5	1	-	2	-	3	2	1
<i>In nome collettivo</i>	1	-	-	-	-	1	-	-
<i>A responsabilità limitata</i>	-	-	-	-	-	-	-	-
<i>In accomandita semplice</i>	1	-	-	-	-	1	-	-
<i>In accomandita per azioni</i>	-	-	-	-	-	-	-	-
<i>Per azioni</i>	1	-	-	-	-	1	-	-
<i>Altro tipo</i>	-	-	-	-	-	-	-	-
Società cooperativa	1	-	-	-	-	1	-	-
Associazione di produttori	-	-	-	-	-	-	-	-
Ente pubblico	62	31	30	37	2	40	16	2
<i>Stato</i>	2	2	2	2	-	-	1	-
<i>Regione</i>	3	2	3	3	1	3	2	-
<i>Provincia</i>	-	-	-	-	-	-	-	-
<i>Comune</i>	53	26	24	30	1	35	12	2
<i>Comunità Montana</i>	-	-	-	-	-	-	-	-
<i>Altro</i>	4	1	1	2	-	2	1	-
Altra forma giuridica	1	-	-	-	-	1	-	-
<i>Consorzio</i>	-	-	-	-	-	-	-	-
<i>Altro tipo forma giuridica</i>	1	-	-	-	-	1	-	-
TOTALE	2.501	229	117	667	36	1.868	47	247



**Tavola 2.19 - Aziende che attuano la gestione dei boschi per tipo di intervento, classe di superficie totale, forma di conduzione e zona altimetrica**

CLASSI DI SUPERFICIE TOTALE FORME DI CONDUZIONE ZONE ALTIMETRICHE	Totale aziende con interventi boschivi	TIPI DI INTERVENTO						
		MANUTENZIONE E/O RIPULITURA				Taglio periodico	Migliora- mento	Altri interventi
		Strade	Fasce parafuoco	Sottobosco	Altro			
INTERVENTO DI MANODOPERA AZIENDALE								
CLASSI DI SUPERFICIE TOTALE (in ettari)								
Meno di 1 ettaro	1.229	109	26	678	16	769	34	42
1 -- 2	1.879	149	61	901	22	1.238	52	98
2 -- 3	1.640	125	66	744	15	1.067	47	113
3 -- 5	2.143	155	80	1.003	21	1.508	52	75
5 -- 10	2.450	177	119	1.086	30	1.811	47	59
10 -- 20	1.345	108	112	628	12	947	28	23
20 -- 30	485	48	62	223	8	312	28	6
30 -- 50	400	40	67	161	7	242	15	9
50 -- 100	278	37	70	117	5	168	17	1
100 ed oltre	169	43	62	74	4	92	22	5
TOTALE	12.018	991	725	5.615	140	8.154	342	431
FORME DI CONDUZIONE								
Conduzione diretta del coltivatore	11.829	948	682	5.550	137	8.032	331	427
Con solo manodopera familiare	10.154	727	539	4.742	112	7.023	276	326
Con manodopera familiare prevalente	1.321	178	110	647	17	793	43	88
Con manodopera extrafamiliare prevalente	354	43	33	161	8	216	12	13
Conduzione con salariati	182	43	42	64	3	115	11	4
Conduzione a colonia parziaria appoderata	7	-	1	1	-	7	-	-
Altra forma di conduzione	-	-	-	-	-	-	-	-
TOTALE	12.018	991	725	5.615	140	8.154	342	431
ZONE ALTIMETRICHE								
Montagna	11.197	920	475	5.265	130	7.767	305	420
Collina	807	65	239	690	10	385	34	11
Pianura	14	6	11	5	-	2	3	-
TOTALE	12.018	991	725	5.615	140	8.154	342	431
INTERVENTO DI IMPRESA ESTERNA								
CLASSI DI SUPERFICIE TOTALE (in ettari)								
Meno di 1 ettaro	169	10	7	59	2	129	1	3
1 -- 2	298	20	5	84	7	223	1	33
2 -- 3	340	28	3	80	5	203	1	86
3 -- 5	430	30	6	102	9	302	5	68
5 -- 10	476	31	10	120	-	389	3	33
10 -- 20	321	37	19	74	3	262	5	16
20 -- 30	136	16	8	40	1	106	4	2
30 -- 50	112	11	10	26	2	90	2	1
50 -- 100	95	12	13	25	3	75	7	1
100 ed oltre	124	34	36	57	4	89	18	4
TOTALE	2.501	229	117	667	36	1.868	47	247
FORME DI CONDUZIONE								
Conduzione diretta del coltivatore	2.343	171	79	616	34	1.757	29	236
Con solo manodopera familiare	1.518	56	38	371	24	1.251	16	40
Con manodopera familiare prevalente	549	71	26	141	4	334	7	151
Con manodopera extrafamiliare prevalente	276	44	15	104	6	172	6	45
Conduzione con salariati	155	58	38	51	2	108	18	11
Conduzione a colonia parziaria appoderata	2	-	-	-	-	2	-	-
Altra forma di conduzione	1	-	-	-	-	1	-	-
TOTALE	2.501	229	117	667	36	1.868	47	247
ZONE ALTIMETRICHE								
Montagna	2.376	204	68	621	31	1.803	40	246
Collina	113	18	38	40	3	64	6	1
Pianura	12	7	11	6	2	1	1	-
TOTALE	2.501	229	117	667	36	1.868	47	247

**Tavola 2.20 - Aziende con superficie irrigabile per classe di superficie irrigabile, classe di superficie totale, classe di superficie agricola utilizzata (SAU) e zona altimetrica (superficie in ettari)**

CLASSI DI SUPERFICIE TOTALE		CLASSI DI SUPERFICIE IRRIGABILE								Totale
CLASSI DI SAU ZONE ALTIMETRICHE	Meno di 1	1 -- 2	2 -- 5	5 -- 10	10 -- 20	20 -- 50	50--100	100 ed oltre		
AZIENDE										
CLASSI DI SUPERFICIE TOTALE										
Meno di 1 ettaro	7.687	-	-	-	-	-	-	-	7.687	
1 -- 2	3.179	2.174	-	-	-	-	-	-	5.353	
2 -- 3	1.766	781	895	-	-	-	-	-	3.442	
3 -- 5	1.851	579	1.828	-	-	-	-	-	4.258	
5 -- 10	1.625	389	936	1.420	-	-	-	-	4.370	
10 -- 20	807	176	334	418	517	-	-	-	2.252	
20 -- 30	243	62	114	102	177	139	-	-	837	
30 -- 50	128	41	79	84	104	213	-	-	649	
50 -- 100	73	28	54	54	57	99	77	-	442	
100 ed oltre	26	4	25	20	24	53	41	47	240	
TOTALE	17.385	4.234	4.265	2.098	879	504	118	47	29.530	
CLASSI DI SAU										
Senza superficie	2	1	2	-	-	-	-	-	5	
Meno di 1 ettaro	9.992	10	1	-	1	-	-	-	10.004	
1 -- 2	2.765	2.879	8	-	-	-	-	-	5.652	
2 -- 3	1.329	503	1.244	1	-	-	-	-	3.077	
3 -- 5	1.313	383	1.971	1	-	-	-	-	3.668	
5 -- 10	1.132	251	569	1.591	-	-	-	-	3.543	
10 -- 20	575	110	260	294	593	-	-	-	1.832	
20 -- 30	133	48	90	94	132	180	-	-	677	
30 -- 50	79	31	60	67	84	205	-	-	526	
50 -- 100	49	15	47	39	52	84	89	-	375	
100 ed oltre	16	3	13	11	17	35	29	47	171	
TOTALE	17.385	4.234	4.265	2.098	879	504	118	47	29.530	
ZONE ALTIMETRICHE										
Montagna	11.495	2.050	1.175	304	110	39	4	5	15.182	
Collina	3.352	697	908	626	376	236	51	19	6.265	
Pianura	2.538	1.487	2.182	1.168	393	229	63	23	8.083	
TOTALE	17.385	4.234	4.265	2.098	879	504	118	47	29.530	
SUPERFICIE IRRIGABILE										
CLASSI DI SUPERFICIE TOTALE										
Meno di 1 ettaro	2.538,24	-	-	-	-	-	-	-	2.538,24	
1 -- 2	1.194,95	2.844,90	-	-	-	-	-	-	4.039,85	
2 -- 3	512,27	1.112,18	2.060,89	-	-	-	-	-	3.685,34	
3 -- 5	498,23	781,11	6.276,04	-	-	-	-	-	7.555,38	
5 -- 10	415,36	498,66	3.256,95	9.196,72	-	-	-	-	13.367,69	
10 -- 20	196,35	224,32	1.035,92	3.049,49	6.671,88	-	-	-	11.177,96	
20 -- 30	58,47	73,51	355,18	690,62	2.561,16	3.216,07	-	-	6.955,01	
30 -- 50	28,66	52,26	244,31	556,41	1.400,14	6.626,78	-	-	8.908,56	
50 -- 100	17,02	34,80	163,70	346,62	743,68	3.318,08	4.883,50	-	9.507,40	
100 ed oltre	6,73	5,57	81,85	132,25	314,22	1.544,31	2.757,61	8.061,58	12.904,12	
TOTALE	5.466,28	5.627,31	13.474,84	13.972,11	11.691,08	14.705,24	7.641,11	8.061,58	80.639,55	
CLASSI DI SAU										
Senza superficie	0,66	1,00	5,13	-	-	-	-	-	6,79	
Meno di 1 ettaro	3.436,85	12,56	4,00	-	13,45	-	-	-	3.466,86	
1 -- 2	864,72	3.847,68	21,63	-	-	-	-	-	4.734,03	
2 -- 3	365,26	678,15	2.914,58	6,00	-	-	-	-	3.963,99	
3 -- 5	324,70	509,12	7.241,34	5,20	-	-	-	-	8.080,36	
5 -- 10	268,90	321,01	1.811,43	10.509,62	-	-	-	-	12.910,96	
10 -- 20	139,96	137,57	822,28	2.059,52	7.827,22	-	-	-	10.986,55	
20 -- 30	31,50	58,64	270,14	628,72	1.819,10	4.232,18	-	-	7.040,28	
30 -- 50	18,52	38,61	193,10	434,96	1.130,91	6.768,52	-	-	8.584,62	
50 -- 100	10,66	19,25	147,72	254,50	669,18	2.711,01	5.818,64	-	9.630,96	
100 ed oltre	4,55	3,72	43,49	73,59	231,22	993,53	1.822,47	8.061,58	11.234,15	
TOTALE	5.466,28	5.627,31	13.474,84	13.972,11	11.691,08	14.705,24	7.641,11	8.061,58	80.639,55	
ZONE ALTIMETRICHE										
Montagna	3.066,62	2.617,73	3.243,95	1.986,92	1.379,30	1.031,41	294,03	1.599,58	15.219,54	
Collina	1.143,89	937,47	2.872,44	4.219,81	4.978,66	6.660,88	3.204,27	3.318,45	27.335,87	
Pianura	1.255,77	2.072,11	7.358,45	7.765,38	5.333,12	7.012,95	4.142,81	3.143,55	38.084,14	
TOTALE	5.466,28	5.627,31	13.474,84	13.972,11	11.691,08	14.705,24	7.641,11	8.061,58	80.639,55	

**Tavola 2.21 - Aziende che praticano l'irrigazione e relativa superficie irrigata per classe di superficie irrigata, classe di superficie totale, classe di superficie agricola utilizzata (SAU) e zona altimetrica (superficie in ettari)**

CLASSI DI SUPERFICIE TOTALE										CLASSI DI SUPERFICIE IRRIGATA									
CLASSI DI SAU										Totale									
ZONE ALTIMETRICHE																			
Meno di 1										1 -- 2									
2 -- 5										5 -- 10									
10 -- 20										20 -- 50									
50 -- 100										100 ed oltre									

**Tavola 2.22 - Aziende per principali coltivazioni irrigate e relativa superficie irrigata per classe di superficie agricola utilizzata (SAU), classe di superficie irrigata e zona altimetrica (superficie in ettari)**

CLASSI DI SAU CLASSI DI SUPERFICIE IRRIGATA	COLTIVAZIONI IRRIGATE											
	Frumento	Granoturco da granello	Patata	Barbabie- tola da zucchero	Girasole	Soia	Ortive	Foraggiere avvicen- date	Vite	Agrumi	Fruttiferi	Altre coltivazioni
ZONE ALTIMETRICHE												
AZIENDE												
CLASSI DI SAU												
Senza superficie	-	-	-	-	-	-	-	-	-	-	-	5
Meno di 1 ettaro	241	459	1.063	5	1	-	1.534	232	492	1.168	685	3.401
1 -- 2	322	498	970	5	-	-	1.160	210	266	697	431	1.900
2 -- 3	246	281	473	6	-	-	656	143	125	431	311	1.139
3 -- 5	319	244	368	17	-	-	713	176	221	804	658	1.430
5 -- 10	424	188	260	27	1	-	644	195	247	784	632	1.394
10 -- 20	202	60	76	22	-	-	349	134	124	366	302	615
20 -- 30	84	21	21	10	-	-	141	57	44	118	104	181
30 -- 50	75	14	8	16	2	-	128	46	43	83	67	131
50 -- 100	67	8	2	14	1	-	90	31	29	62	56	114
100 ed oltre	36	4	-	9	-	-	42	21	16	33	25	41
<b>TOTALE</b>	<b>2.016</b>	<b>1.777</b>	<b>3.241</b>	<b>131</b>	<b>5</b>	<b>-</b>	<b>5.457</b>	<b>1.245</b>	<b>1.607</b>	<b>4.546</b>	<b>3.271</b>	<b>10.351</b>
CLASSI DI SUPERFICIE IRRIGATA												
Meno di 1 ettaro	637	1.623	3.228	14	1	-	4.488	701	1.215	2.616	1.495	9.225
1 -- 2	409	107	11	15	-	-	321	193	151	861	708	688
2 -- 5	513	28	2	45	1	-	358	221	154	769	780	295
5 -- 10	244	13	-	41	-	-	162	75	49	193	198	81
10 -- 20	116	3	-	11	3	-	81	37	27	70	60	40
20 -- 50	81	2	-	5	-	-	40	16	8	32	21	18
50 -- 100	13	1	-	-	-	-	6	2	3	5	7	4
100 ed oltre	3	-	-	-	-	-	1	-	-	-	2	-
<b>TOTALE</b>	<b>2.016</b>	<b>1.777</b>	<b>3.241</b>	<b>131</b>	<b>5</b>	<b>-</b>	<b>5.457</b>	<b>1.245</b>	<b>1.607</b>	<b>4.546</b>	<b>3.271</b>	<b>10.351</b>
ZONE ALTIMETRICHE												
Montagna	584	1.720	3.238	10	-	-	3.816	1.084	538	132	559	4.891
Collina	317	31	1	19	-	-	828	83	512	1.610	1.037	1.896
Pianura	1.115	26	2	102	5	-	813	78	557	2.804	1.675	3.564
<b>TOTALE</b>	<b>2.016</b>	<b>1.777</b>	<b>3.241</b>	<b>131</b>	<b>5</b>	<b>-</b>	<b>5.457</b>	<b>1.245</b>	<b>1.607</b>	<b>4.546</b>	<b>3.271</b>	<b>10.351</b>
SUPERFICIE IRRIGATA												
CLASSI DI SAU												
Senza superficie	-	-	-	-	-	-	-	-	-	-	-	6,79
Meno di 1 ettaro	89,06	72,78	72,51	3,45	0,15	-	175,46	47,16	55,78	299,63	124,01	681,85
1 -- 2	237,83	117,05	84,82	3,18	-	-	220,47	82,48	73,23	449,54	278,87	532,23
2 -- 3	311,31	87,00	50,36	7,73	-	-	225,85	94,36	50,27	418,74	330,87	367,06
3 -- 5	688,95	120,15	46,60	44,23	-	-	437,06	208,48	166,21	1.193,98	1.150,17	620,68
5 -- 10	1.551,97	117,49	49,99	83,47	3,10	-	792,13	415,03	374,01	1.637,87	1.579,19	850,09
10 -- 20	1.272,76	64,07	15,75	97,27	-	-	785,26	510,99	345,69	1.282,64	1.182,86	613,54
20 -- 30	781,29	61,44	5,64	64,65	-	-	570,03	273,38	154,67	526,88	641,35	359,72
30 -- 50	1.134,42	55,77	5,63	131,76	23,38	-	830,90	379,62	202,68	627,44	494,75	305,56
50 -- 100	1.455,11	26,00	0,60	111,97	19,87	-	783,08	357,83	288,69	605,12	659,21	764,36
100 ed oltre	1.566,26	123,00	-	170,19	-	-	1.164,22	283,19	275,32	735,19	862,29	488,59
<b>TOTALE</b>	<b>9.088,96</b>	<b>844,75</b>	<b>331,90</b>	<b>717,90</b>	<b>46,50</b>	<b>-</b>	<b>5.984,46</b>	<b>2.652,52</b>	<b>1.986,55</b>	<b>7.777,03</b>	<b>7.303,57</b>	<b>5.590,47</b>
CLASSI DI SUPERFICIE IRRIGATA												
Meno di 1 ettaro	270,72	414,03	316,48	3,82	0,15	-	768,97	217,39	244,86	927,46	463,47	2.031,58
1 -- 2	526,63	119,48	11,38	21,52	-	-	402,11	234,56	200,05	1.148,41	946,31	859,91
2 -- 5	1.582,03	82,41	4,04	143,19	3,10	-	1.050,97	661,54	452,42	2.282,88	2.345,39	821,61
5 -- 10	1.600,50	82,33	-	258,58	-	-	1.083,62	502,96	336,09	1.263,25	1.314,61	537,76
10 -- 20	1.578,84	31,50	-	155,89	43,25	-	1.037,98	459,28	363,32	939,77	812,02	539,60
20 -- 50	2.356,46	40,00	-	134,90	-	-	1.133,26	446,07	224,69	919,37	586,75	486,37
50 -- 100	825,48	75,00	-	-	-	-	392,55	130,72	165,12	295,89	488,57	313,64
100 ed oltre	348,30	-	-	-	-	-	115,00	-	-	-	346,45	-
<b>TOTALE</b>	<b>9.088,96</b>	<b>844,75</b>	<b>331,90</b>	<b>717,90</b>	<b>46,50</b>	<b>-</b>	<b>5.984,46</b>	<b>2.652,52</b>	<b>1.986,55</b>	<b>7.777,03</b>	<b>7.303,57</b>	<b>5.590,47</b>
ZONE ALTIMETRICHE												
Montagna	446,67	602,04	331,02	0,38	-	-	923,19	1.616,08	58,26	8,69	376,74	808,71
Collina	2.738,36	152,62	0,05	112,13	-	-	2.034,50	575,32	410,21	1.719,57	2.784,49	1.688,57
Pianura	5.903,93	90,09	0,83	605,39	46,50	-	3.026,77	461,12	1.518,08	6.048,77	4.142,34	3.093,19
<b>TOTALE</b>	<b>9.088,96</b>	<b>844,75</b>	<b>331,90</b>	<b>717,90</b>	<b>46,50</b>	<b>-</b>	<b>5.984,46</b>	<b>2.652,52</b>	<b>1.986,55</b>	<b>7.777,03</b>	<b>7.303,57</b>	<b>5.590,47</b>

**Tavola 2.23 - Aziende che praticano l'irrigazione per tipo di approvvigionamento dell'acqua irrigua, classe di superficie totale e classe di superficie agricola utilizzata (SAU)**

CLASSI DI SUPERFICIE TOTALE CLASSI DI SAU	TIPI DI APPROVVIGIONAMENTO							GESTIONE DELL'ACQUA IRRIGUA			
	Totale	Da corsi d'acqua superficiali	Da laghi naturali e laghetti artificiali	Da acquedotto	Da acque sotterranee	Diretto da impianto di depurazione	Raccolta acque pluviali	Autonoma	Da consorzi di irrigazione e di bonifica	Da altre aziende agricole	In altra forma
CLASSI DI SUPERFICIE TOTALE (in ettari)											
Meno di 1 ettaro	4.843	1.018	442	2.855	577	11	153	1.032	2.725	13	1.107
1 -- 2	3.610	787	263	2.106	540	9	167	971	2.004	13	667
2 -- 3	2.443	581	168	1.367	422	5	121	742	1.278	4	471
3 -- 5	3.113	680	247	1.718	597	12	133	945	1.698	8	526
5 -- 10	3.323	690	382	1.693	737	7	145	1.041	1.886	7	472
10 -- 20	1.638	345	237	749	390	2	72	535	881	3	269
20 -- 30	585	123	87	278	132	2	31	169	346	1	85
30 -- 50	444	97	78	204	115	2	15	111	271	6	80
50 -- 100	312	62	58	147	80	1	14	91	195	-	46
100 ed oltre	167	35	34	78	39	-	6	47	106	-	28
<b>TOTALE</b>	<b>20.478</b>	<b>4.418</b>	<b>1.996</b>	<b>11.195</b>	<b>3.629</b>	<b>51</b>	<b>857</b>	<b>5.684</b>	<b>11.390</b>	<b>55</b>	<b>3.751</b>
CLASSI DI SAU (in ettari)											
Senza superficie	5	1	-	3	1	-	-	1	3	-	1
Meno di 1 ettaro	6.314	1.525	484	3.462	907	14	251	1.655	3.213	17	1.481
1 -- 2	3.909	930	285	2.183	643	14	205	1.181	2.064	11	710
2 -- 3	2.248	490	167	1.267	422	8	85	658	1.203	6	423
3 -- 5	2.784	528	246	1.621	521	4	115	758	1.676	6	406
5 -- 10	2.679	470	372	1.432	550	4	94	743	1.654	6	354
10 -- 20	1.331	253	208	641	298	3	64	380	789	3	201
20 -- 30	462	78	88	226	103	1	19	116	298	-	63
30 -- 50	359	64	71	178	88	2	11	86	235	6	57
50 -- 100	267	52	47	128	69	1	11	73	178	-	32
100 ed oltre	120	27	28	54	27	-	2	33	77	-	23
<b>TOTALE</b>	<b>20.478</b>	<b>4.418</b>	<b>1.996</b>	<b>11.195</b>	<b>3.629</b>	<b>51</b>	<b>857</b>	<b>5.684</b>	<b>11.390</b>	<b>55</b>	<b>3.751</b>

**Tavola 2.24 - Aziende che praticano l'irrigazione per tipo di approvvigionamento dell'acqua irrigua, forma di conduzione e zona altimetrica**

FORME DI CONDUZIONE ZONE ALTIMETRICHE	TIPI DI APPROVVIGIONAMENTO							GESTIONE DELL'ACQUA IRRIGUA			
	Totale	Da corsi d'acqua superficiali	Da laghi naturali e laghetti artificiali	Da acquedotto	Da acque sotter- ranee	Diretto da impianto di depura- zione	Raccolta acque pluviali	Autonoma	Da consorzi di irrigazione e di bonifica	Da altre aziende agricole	In altra forma
FORME DI CONDUZIONE											
Conduzione diretta del coltivatore	20.175	4.370	1.920	11.042	3.569	50	849	5.588	11.190	55	3.724
<i>Con solo manodopera familiare</i>	<i>15.340</i>	<i>3.561</i>	<i>1.430</i>	<i>7.894</i>	<i>2.910</i>	<i>38</i>	<i>675</i>	<i>4.456</i>	<i>7.980</i>	<i>45</i>	<i>3.078</i>
<i>Con manodopera familiare prevalente</i>	<i>3.698</i>	<i>669</i>	<i>381</i>	<i>2.319</i>	<i>512</i>	<i>10</i>	<i>153</i>	<i>825</i>	<i>2.459</i>	<i>7</i>	<i>516</i>
<i>Con manodopera extrafamiliare prevalente</i>	<i>1.137</i>	<i>140</i>	<i>109</i>	<i>829</i>	<i>147</i>	<i>2</i>	<i>21</i>	<i>307</i>	<i>751</i>	<i>3</i>	<i>130</i>
Conduzione con salariati	297	47	76	150	58	1	8	95	197	-	25
Conduzione a colonia parziaria appoderata	3	1	-	2	-	-	-	1	2	-	-
Altra forma di conduzione	3	-	-	1	2	-	-	-	1	-	2
<b>TOTALE</b>	<b>20.478</b>	<b>4.418</b>	<b>1.996</b>	<b>11.195</b>	<b>3.629</b>	<b>51</b>	<b>857</b>	<b>5.684</b>	<b>11.390</b>	<b>55</b>	<b>3.751</b>
ZONE ALTIMETRICHE											
Montagna	10.182	3.224	468	4.111	2.734	43	754	4.996	2.659	24	2.658
Collina	4.299	961	242	2.602	566	8	88	424	2.934	17	1.004
Pianura	5.997	233	1.286	4.482	329	-	15	264	5.797	14	89
<b>TOTALE</b>	<b>20.478</b>	<b>4.418</b>	<b>1.996</b>	<b>11.195</b>	<b>3.629</b>	<b>51</b>	<b>857</b>	<b>5.684</b>	<b>11.390</b>	<b>55</b>	<b>3.751</b>

**Tavola 2.25 - Aziende per sistema di irrigazione e relativa superficie irrigata per classe di superficie agricola utilizzata (SAU),  
classe di superficie irrigata e zona altimetrica (superficie in ettari)**

CLASSI DI SAU CLASSI DI SUPERFICIE IRRIGATA ZONE ALTIMETRICHE	SISTEMI DI IRRIGAZIONE					
	Scorrimento superficiale ed infiltrazione laterale	Sommersione	Asperzione (a pioggia)	Microirrigazione	Goccia	Altro
AZIENDE						
CLASSI DI SAU						
Senza superficie	2	-	2	1	-	-
Meno di 1 ettaro	3.163	4	2.206	472	415	279
1 -- 2	1.851	3	1.529	388	270	155
2 -- 3	1.003	4	863	293	175	98
3 -- 5	1.010	1	1.196	581	299	145
5 -- 10	883	-	1.203	567	425	107
10 -- 20	442	1	609	244	270	45
20 -- 30	110	-	247	80	120	11
30 -- 50	71	-	196	42	114	3
50 -- 100	46	-	146	36	92	8
100 ed oltre	11	-	85	20	36	3
<b>TOTALE</b>	<b>8.592</b>	<b>13</b>	<b>8.282</b>	<b>2.724</b>	<b>2.216</b>	<b>854</b>
CLASSI DI SUPERFICIE IRRIGATA						
Meno di 1 ettaro	7.713	12	4.929	900	1.087	635
1 -- 2	504	1	1.123	562	338	65
2 -- 5	268	-	1.265	814	435	110
5 -- 10	66	-	544	313	187	30
10 -- 20	31	-	239	98	105	7
20 -- 50	7	-	139	25	48	5
50 -- 100	3	-	36	8	14	2
100 ed oltre	-	-	7	4	2	-
<b>TOTALE</b>	<b>8.592</b>	<b>13</b>	<b>8.282</b>	<b>2.724</b>	<b>2.216</b>	<b>854</b>
ZONE ALTIMETRICHE						
Montagna	5.793	13	3.907	233	460	482
Collina	1.719	-	1.487	613	726	144
Pianura	1.080	-	2.888	1.878	1.030	228
<b>TOTALE</b>	<b>8.592</b>	<b>13</b>	<b>8.282</b>	<b>2.724</b>	<b>2.216</b>	<b>854</b>
SUPERFICIE IRRIGATA						
CLASSI DI SAU						
Senza superficie	3,23	-	2,56	1,00	-	-
Meno di 1 ettaro	616,39	0,21	611,01	225,47	135,76	44,41
1 -- 2	547,47	0,16	907,41	393,11	203,63	47,88
2 -- 3	395,68	0,27	877,79	451,97	164,77	71,11
3 -- 5	571,27	0,02	2.030,23	1.493,23	474,98	173,05
5 -- 10	758,87	-	3.470,88	2.108,17	1.018,69	226,52
10 -- 20	556,49	1,00	2.867,59	1.530,30	1.132,78	158,89
20 -- 30	181,61	-	1.841,22	649,55	701,70	105,22
30 -- 50	225,98	-	2.716,19	416,72	893,02	22,29
50 -- 100	181,59	-	2.861,33	649,61	1.373,86	114,80
100 ed oltre	236,21	-	3.141,51	1.064,17	1.139,23	168,65
<b>TOTALE</b>	<b>4.274,79</b>	<b>1,66</b>	<b>21.327,72</b>	<b>8.983,30</b>	<b>7.238,42</b>	<b>1.132,82</b>
CLASSI DI SUPERFICIE IRRIGATA						
Meno di 1 ettaro	1.660,88	0,66	1.587,19	408,17	343,66	98,79
1 -- 2	649,24	1,00	1.477,99	784,92	446,63	90,02
2 -- 5	772,11	-	3.932,96	2.637,63	1.338,77	340,57
5 -- 10	415,91	-	3.577,22	2.050,87	1.239,37	206,67
10 -- 20	384,66	-	3.241,46	1.291,15	1.422,82	97,62
20 -- 50	199,99	-	4.286,75	730,58	1.379,28	175,50
50 -- 100	192,00	-	2.378,02	523,28	829,12	123,65
100 ed oltre	-	-	846,13	556,70	238,77	-
<b>TOTALE</b>	<b>4.274,79</b>	<b>1,66</b>	<b>21.327,72</b>	<b>8.983,30</b>	<b>7.238,42</b>	<b>1.132,82</b>
ZONE ALTIMETRICHE						
Montagna	1.480,13	1,66	3.246,60	234,63	167,94	118,81
Collina	1.383,98	-	5.263,36	2.331,04	3.176,88	263,37
Pianura	1.410,68	-	12.817,76	6.417,63	3.893,60	750,64
<b>TOTALE</b>	<b>4.274,79</b>	<b>1,66</b>	<b>21.327,72</b>	<b>8.983,30</b>	<b>7.238,42</b>	<b>1.132,82</b>

**Tavola 2.26 - Aziende con impianti per la lavorazione e trasformazione dei prodotti delle coltivazioni per classe di superficie totale e classe di superficie agricola utilizzata (SAU)**

CLASSI DI SUPERFICIE TOTALE	Totale	ESSICCAZIONE MECCANICA		Produzione di mangimi	TRASFORMAZIONE		Lavorazione del legno
CLASSI DI SAU		Della granella	Del foraggio		Di uva	Di olive	
CLASSI DI SUPERFICIE TOTALE (in ettari)							
Meno di 1 ettaro	397	-	-	1	395	1	-
1 -- 2	239	4	-	2	230	5	-
2 -- 3	178	3	-	8	169	4	-
3 -- 5	232	6	-	5	220	3	-
5 -- 10	281	5	1	14	261	6	-
10 -- 20	146	5	-	10	129	9	-
20 -- 30	54	1	1	6	45	5	-
30 -- 50	55	1	-	5	48	3	-
50 -- 100	30	1	1	4	23	2	-
100 ed oltre	28	3	2	11	6	6	1
TOTALE	1.640	29	5	66	1.526	44	1
CLASSI DI SAU (in ettari)							
Senza superficie	-	-	-	-	-	-	-
Meno di 1 ettaro	456	1	-	1	453	1	-
1 -- 2	268	4	-	4	258	5	-
2 -- 3	177	4	-	8	166	6	-
3 -- 5	229	4	-	5	220	3	-
5 -- 10	241	6	1	14	215	10	-
10 -- 20	119	4	-	10	106	5	-
20 -- 30	53	2	1	5	45	5	-
30 -- 50	49	-	-	5	42	3	-
50 -- 100	26	1	1	6	17	1	-
100 ed oltre	22	3	2	8	4	5	1
TOTALE	1.640	29	5	66	1.526	44	



**Tavola 2.27 - Aziende con allevamenti e relativo numero di capi per specie di bestiame, classe di superficie totale e classe di superficie agricola utilizzata (SAU)**

CLASSI DI SUPERFICIE TOTALE CLASSI DI SAU	SPECIE DI BESTIAME								
	Bovini	Bufalini	Ovini	Caprini	Equini	Suini	Allevamenti avicoli	Conigli	Struzzi
AZIENDE									
CLASSI DI SUPERFICIE TOTALE (in ettari)									
Senza superficie	3	-	3	3	-	1	6	1	1
Meno di 1 ettaro	58	-	415	203	60	1.212	2.137	740	1
1 -- 2	112	1	704	373	149	1.694	2.561	874	-
2 -- 3	161	1	702	331	145	1.459	2.051	757	5
3 -- 5	379	4	1.186	553	228	2.051	2.875	1.001	6
5 -- 10	845	-	1.923	982	334	2.513	3.293	1.075	9
10 -- 20	969	1	1.467	850	324	1.461	1.830	555	4
20 -- 30	412	-	586	401	195	510	599	198	-
30 -- 50	360	-	501	340	195	377	426	131	3
50 -- 100	278	2	412	267	162	245	281	72	1
100 ed oltre	153	4	220	164	110	116	116	35	3
<b>TOTALE</b>	<b>3.730</b>	<b>13</b>	<b>8.119</b>	<b>4.467</b>	<b>1.902</b>	<b>11.639</b>	<b>16.175</b>	<b>5.439</b>	<b>33</b>
CLASSI DI SAU (in ettari)									
Senza superficie	9	-	6	5	2	11	16	2	1
Meno di 1 ettaro	93	-	690	367	138	2.008	3.451	1.263	3
1 -- 2	164	1	882	467	199	2.116	3.049	1.057	1
2 -- 3	189	2	784	353	150	1.463	2.012	721	6
3 -- 5	474	3	1.267	623	231	1.841	2.521	848	3
5 -- 10	877	-	1.772	935	332	2.048	2.567	797	9
10 -- 20	908	1	1.292	762	296	1.181	1.455	434	4
20 -- 30	361	-	492	328	164	395	460	139	2
30 -- 50	320	2	430	281	170	299	343	103	-
50 -- 100	225	-	329	212	140	188	210	50	1
100 ed oltre	110	4	175	134	80	89	91	25	3
<b>TOTALE</b>	<b>3.730</b>	<b>13</b>	<b>8.119</b>	<b>4.467</b>	<b>1.902</b>	<b>11.639</b>	<b>16.175</b>	<b>5.439</b>	<b>33</b>
CAPI									
CLASSI DI SUPERFICIE TOTALE (in ettari)									
Senza superficie	141	-	424	305	-	54	62	10	14
Meno di 1 ettaro	518	-	4.071	1.164	99	2.376	34.196	8.320	5
1 -- 2	944	10	7.776	3.046	248	3.471	92.984	11.470	-
2 -- 3	1.568	6	10.190	2.840	182	2.895	43.209	10.404	285
3 -- 5	3.064	217	18.089	4.600	324	4.835	107.437	15.389	113
5 -- 10	8.628	-	46.614	12.174	528	7.327	80.133	23.203	105
10 -- 20	15.248	20	59.782	17.328	748	27.608	56.810	27.791	132
20 -- 30	10.243	-	37.388	12.369	431	7.536	48.936	3.293	-
30 -- 50	11.302	-	44.006	12.601	600	8.719	14.361	2.349	47
50 -- 100	12.718	16	53.332	14.868	814	12.842	12.263	1.487	3
100 ed oltre	13.337	278	54.085	16.250	1.119	5.243	5.972	933	26
<b>TOTALE</b>	<b>77.711</b>	<b>547</b>	<b>335.757</b>	<b>97.545</b>	<b>5.093</b>	<b>82.906</b>	<b>496.363</b>	<b>104.649</b>	<b>730</b>
CLASSI DI SAU (in ettari)									
Senza superficie	283	-	601	340	5	66	226	20	14
Meno di 1 ettaro	879	-	6.247	2.038	224	3.759	54.528	14.416	238
1 -- 2	1.350	10	10.077	3.903	287	4.345	103.390	24.728	45
2 -- 3	1.743	57	12.679	3.480	185	3.492	44.107	11.038	64
3 -- 5	4.058	166	22.367	6.109	382	16.423	105.395	17.606	96
5 -- 10	9.778	-	48.988	13.654	572	6.878	66.926	15.456	177
10 -- 20	15.765	20	61.229	17.997	727	16.508	49.325	15.327	61
20 -- 30	9.947	-	35.159	11.031	428	7.212	45.526	2.406	6
30 -- 50	11.303	16	43.825	12.498	616	12.158	12.965	1.859	-
50 -- 100	11.451	-	46.405	11.922	750	7.329	9.197	1.192	3
100 ed oltre	11.154	278	48.180	14.573	917	4.736	4.778	601	26
<b>TOTALE</b>	<b>77.711</b>	<b>547</b>	<b>335.757</b>	<b>97.545</b>	<b>5.093</b>	<b>82.906</b>	<b>496.363</b>	<b>104.649</b>	<b>730</b>

**Tavola 2.28 - Aziende con allevamenti e relativo numero di capi per specie di bestiame, forma di conduzione e zona altimetrica**

FORME DI CONDUZIONE ZONE ALTIMETRICHE	SPECIE DI BESTIAME								
	Bovini	Bufalini	Ovini	Caprini	Equini	Suini	Allevamenti avicoli	Conigli	Struzzi
AZIENDE									
FORME DI CONDUZIONE									
Conduzione diretta del coltivatore	3.653	12	8.006	4.393	1.848	11.551	16.030	5.388	31
<i>Con solo manodopera familiare</i>	<i>3.099</i>	<i>4</i>	<i>6.973</i>	<i>3.670</i>	<i>1.483</i>	<i>10.140</i>	<i>14.134</i>	<i>4.687</i>	<i>24</i>
<i>Con manodopera familiare prevalente</i>	<i>485</i>	<i>5</i>	<i>910</i>	<i>645</i>	<i>318</i>	<i>1.266</i>	<i>1.679</i>	<i>626</i>	<i>5</i>
<i>Con manodopera extrafamiliare prevalente</i>	<i>69</i>	<i>3</i>	<i>123</i>	<i>78</i>	<i>47</i>	<i>145</i>	<i>217</i>	<i>75</i>	<i>2</i>
Conduzione con salariati	76	1	112	73	53	86	141	48	2
Conduzione a colonia parziaria appoderata	1	-	1	1	-	2	4	3	-
Altra forma di conduzione	-	-	-	-	1	-	-	-	-
<b>TOTALE</b>	<b>3.730</b>	<b>13</b>	<b>8.119</b>	<b>4.467</b>	<b>1.902</b>	<b>11.639</b>	<b>16.175</b>	<b>5.439</b>	<b>33</b>
ZONE ALTIMETRICHE									
Montagna	2.915	6	6.737	3.548	1.462	10.371	14.079	4.900	24
Collina	749	4	1.276	821	389	1.113	1.584	472	8
Pianura	66	3	106	98	51	155	512	67	1
<b>TOTALE</b>	<b>3.730</b>	<b>13</b>	<b>8.119</b>	<b>4.467</b>	<b>1.902</b>	<b>11.639</b>	<b>16.175</b>	<b>5.439</b>	<b>33</b>
CAPI									
FORME DI CONDUZIONE									
Conduzione diretta del coltivatore	73.268	540	321.829	92.805	4.658	57.176	402.418	95.276	492
<i>Con solo manodopera familiare</i>	<i>48.589</i>	<i>226</i>	<i>229.356</i>	<i>65.537</i>	<i>3.247</i>	<i>41.653</i>	<i>348.244</i>	<i>73.201</i>	<i>464</i>
<i>Con manodopera familiare prevalente</i>	<i>17.654</i>	<i>250</i>	<i>69.387</i>	<i>21.081</i>	<i>1.067</i>	<i>13.860</i>	<i>48.054</i>	<i>20.980</i>	<i>12</i>
<i>Con manodopera extrafamiliare prevalente</i>	<i>7.025</i>	<i>64</i>	<i>23.086</i>	<i>6.187</i>	<i>344</i>	<i>1.663</i>	<i>6.120</i>	<i>1.095</i>	<i>16</i>
Conduzione con salariati	4.415	7	13.878	4.730	426	25.725	93.865	9.334	238
Conduzione a colonia parziaria appoderata	28	-	50	10	-	5	80	39	-
Altra forma di conduzione	-	-	-	-	9	-	-	-	-
<b>TOTALE</b>	<b>77.711</b>	<b>547</b>	<b>335.757</b>	<b>97.545</b>	<b>5.093</b>	<b>82.906</b>	<b>496.363</b>	<b>104.649</b>	<b>730</b>
ZONE ALTIMETRICHE									
Montagna	46.414	59	196.941	54.183	3.175	51.779	307.809	78.908	665
Collina	27.863	257	130.237	38.055	1.747	28.962	176.553	20.135	63
Pianura	3.434	231	8.579	5.307	171	2.165	12.001	5.606	2
<b>TOTALE</b>	<b>77.711</b>	<b>547</b>	<b>335.757</b>	<b>97.545</b>	<b>5.093</b>	<b>82.906</b>	<b>496.363</b>	<b>104.649</b>	<b>730</b>

**Tavola 2.29 - Aziende con bovini e/o bufalini e relativo numero di capi per classe di superficie totale e categoria**

CLASSI DI SUPERFICIE TOTALE (in ettari)										
CATEGORIE	Senza superficie	Meno di 1	1 -- 2	2 -- 5	5 -- 10	10 -- 20	20 -- 50	50 -- 100	100 ed oltre	Totale
AZIENDE										
BOVINI	3	58	112	540	845	969	772	278	153	3.730
Di età inferiore a 1 anno	3	30	55	293	530	693	624	229	126	2.583
Destinati ad essere macellati come vitelli	1	11	16	49	87	138	126	65	44	537
Maschi da riproduzione	-	3	5	26	41	58	96	44	39	312
Maschi da macello	-	12	31	175	336	390	336	123	63	1.466
Femmine da allevamento	1	10	13	72	159	260	289	98	79	981
Femmine da macello	1	3	11	75	179	226	231	85	33	844
Da 1 anno a meno di 2 anni	2	19	39	214	362	476	449	165	107	1.833
Maschi da riproduzione	-	3	2	22	33	56	76	38	44	274
Maschi da macello	-	7	28	124	199	248	184	69	34	893
Femmine da allevamento	2	10	9	79	154	250	270	110	84	968
Femmine da macello	-	1	9	40	79	106	109	36	17	397
Da 2 anni e più	3	39	79	432	737	894	720	259	141	3.304
Maschi da riproduzione	-	6	6	31	54	69	109	64	55	394
Maschi da macello	-	2	11	26	35	36	29	20	8	167
Femmine manze da allevamento	2	8	18	64	106	185	179	75	57	694
Femmine manze da macello	-	6	4	23	47	49	37	14	13	193
Femmine vacche da latte	2	9	33	252	444	507	338	94	48	1.727
Femmine altre vacche	-	14	27	122	215	282	290	138	59	1.147
BUFALINI	-	-	1	5	-	1	-	2	4	13
Bufale	-	-	1	3	-	1	-	2	4	11
Altri bufalini	-	-	-	3	-	1	-	1	3	8
CAPI										
BOVINI	141	518	944	4.632	8.628	15.248	21.545	12.718	13.337	77.711
Di età inferiore a 1 anno	26	148	286	1.196	2.390	4.195	5.799	3.283	3.201	20.524
Destinati ad essere macellati come vitelli	5	54	87	198	335	620	874	719	850	3.742
Maschi da riproduzione	-	6	23	46	116	141	257	183	107	879
Maschi da macello	-	30	121	526	1.074	1.520	1.539	828	642	6.280
Femmine da allevamento	18	52	32	239	454	1.195	2.056	1.027	1.336	6.409
Femmine da macello	3	6	23	187	411	719	1.073	526	266	3.214
Da 1 anno a meno di 2 anni	38	102	161	794	1.378	2.313	3.265	2.050	2.219	12.320
Maschi da riproduzione	-	10	7	45	107	100	168	95	99	631
Maschi da macello	-	35	118	380	568	788	706	478	395	3.468
Femmine da allevamento	38	51	14	288	510	1.069	1.883	1.283	1.544	6.680
Femmine da macello	-	6	22	81	193	356	508	194	181	1.541
Da 2 anni e più	77	268	497	2.642	4.860	8.740	12.481	7.385	7.917	44.867
Maschi da riproduzione	-	9	16	48	114	138	182	178	339	1.024
Maschi da macello	-	9	59	161	97	131	75	127	141	800
Femmine manze da allevamento	16	80	74	319	451	982	1.817	1.204	1.314	6.257
Femmine manze da macello	-	41	6	158	146	224	232	225	379	1.411
Femmine vacche da latte	61	26	128	1.281	2.600	4.793	6.665	3.267	3.262	22.083
Femmine altre vacche	-	103	214	675	1.452	2.472	3.510	2.384	2.482	13.292
BUFALINI	-	-	10	223	-	20	-	16	278	547
Bufale	-	-	10	157	-	19	-	15	191	392
Altri bufalini	-	-	-	66	-	1	-	1	87	155

**Tavola 2.30 - Aziende con suini e relativo numero di capi per classe di superficie totale e categoria**

CATEGORIE	CLASSI DI SUPERFICIE TOTALE (in ettari)									Totale
	Senza superficie	Meno di 1	1 -- 2	2 -- 5	5 -- 10	10 -- 20	20 -- 50	50 -- 100	100 ed oltre	
AZIENDE										
SUINI	1	1.212	1.694	3.510	2.513	1.461	887	245	116	11.639
Suini di peso inferiore a 20 kg	1	9	11	35	44	49	42	34	21	246
Da 20 Kg a meno di 50 Kg	1	38	47	118	104	63	68	33	18	490
Da ingrasso di 50 Kg e più	1	1.180	1.643	3.400	2.412	1.405	852	227	112	11.232
Da 50 Kg a meno di 80 Kg	-	280	335	698	415	258	171	67	36	2.260
Da 80 Kg a meno di 110 Kg	1	542	742	1.421	961	538	365	99	54	4.723
Da 110 Kg e più	-	451	760	1.620	1.232	740	415	106	47	5.371
Da riproduzione di 50 Kg e più	1	12	20	48	66	71	93	64	30	405
Verri	1	6	11	28	29	36	47	40	19	217
Scrofe montate	1	12	15	38	54	60	80	55	29	344
di cui montate per la prima volta	-	1	-	4	4	4	6	6	2	27
Altre scrofe	1	-	1	7	9	14	16	11	4	63
di cui giovani non ancora montate	-	-	-	1	-	4	1	3	2	11
CAPI										
SUINI	54	2.376	3.471	7.730	7.327	27.608	16.255	12.842	5.243	82.906
Suini di peso inferiore a 20 kg	10	30	40	202	551	3.503	424	1.395	1.199	7.354
Da 20 Kg a meno di 50 Kg	12	74	82	288	927	5.218	4.576	1.193	1.583	13.953
Da ingrasso di 50 Kg e più	17	2.246	3.295	7.086	5.511	17.313	10.894	8.975	1.863	57.200
Da 50 Kg a meno di 80 Kg	-	626	570	1.780	1.037	9.056	3.300	5.482	880	22.731
Da 80 Kg a meno di 110 Kg	17	917	1.259	2.606	2.074	2.336	2.282	1.624	640	13.755
Da 110 Kg e più	-	703	1.466	2.700	2.400	5.921	5.312	1.869	343	20.714
Da riproduzione di 50 Kg e più	15	26	54	154	338	1.574	361	1.279	598	4.399
Verri	1	6	18	30	36	60	54	64	42	311
Scrofe montate	12	20	33	113	289	1.453	243	943	493	3.599
di cui montate per la prima volta	-	1	-	16	5	9	20	222	71	344
Altre scrofe	2	-	3	11	13	61	64	272	63	489
di cui giovani non ancora montate	-	-	-	2	-	30	9	71	61	173

**Tavola 2.31 - Aziende con ovini, caprini, equini, allevamenti avicoli, conigli, struzzi e/o altri allevamenti e relativo numero di capi per classe di superficie totale, specie e categoria**

SPECIE E CATEGORIE	CLASSI DI SUPERFICIE TOTALE (in ettari)									Totale
	Senza superficie	Meno di 1	1 -- 2	2 -- 5	5 -- 10	10 -- 20	20 -- 50	50 -- 100	100 ed oltre	
AZIENDE										
OVINI	3	415	704	1.888	1.923	1.467	1.087	412	220	8.119
Pecore	3	368	623	1.748	1.824	1.389	1.026	397	209	7.587
Da latte	2	78	139	457	504	452	351	166	109	2.258
Altre	1	317	526	1.462	1.517	1.121	829	294	145	6.212
Altri ovini	-	122	259	793	904	768	622	226	133	3.827
CAPRINI	3	203	373	884	982	850	741	267	164	4.467
Capre	3	154	282	732	847	758	682	246	153	3.857
Che hanno già figliato	3	122	232	647	754	684	622	235	145	3.444
Montate per la prima volta	1	46	74	182	239	225	267	94	77	1.205
Altri caprini	1	80	170	387	437	440	448	182	112	2.257
EQUINI	-	60	149	373	334	324	390	162	110	1.902
Cavalli	-	31	60	143	141	210	304	145	108	1.142
Asini	-	28	77	211	173	114	100	35	12	750
Altri equini	-	4	18	31	32	19	15	7	1	127
ALLEVAMENTI AVICOLI	6	2.137	2.561	4.926	3.293	1.830	1.025	281	116	16.175
Polli da carne	4	1.446	1.867	3.572	2.364	1.353	702	174	70	11.552
Galline da uova	4	1.887	2.302	4.486	2.996	1.654	939	252	104	14.624
Tacchini	-	80	140	254	172	126	112	43	20	947
Faraone	-	18	36	75	65	57	27	17	4	299
Oche	-	41	66	137	120	110	94	35	24	627
Altri allevamenti	-	15	13	33	34	22	21	6	1	145
CONIGLI	1	740	874	1.758	1.075	555	329	72	35	5.439
Fattrici	1	522	641	1.340	849	440	275	61	31	4.160
Altri conigli	1	632	779	1.570	956	491	296	59	29	4.813
STRUZZI	1	1	-	11	9	4	3	1	3	33
Riproduttori	1	-	-	10	7	3	1	1	3	26
Altri	1	1	-	7	5	4	3	-	1	22
ALTRI ALLEVAMENTI	-	28	26	49	45	34	28	10	4	224
CAPI										
OVINI	424	4.071	7.776	28.279	46.614	59.782	81.394	53.332	54.085	335.757
Pecore	424	3.551	6.662	24.179	40.336	52.747	71.295	47.594	48.801	295.589
Da latte	404	1.464	1.655	6.597	10.328	19.720	25.122	24.109	27.721	117.120
Altre	20	2.087	5.007	17.582	30.008	33.027	46.173	23.485	21.080	178.469
Altri ovini	-	520	1.114	4.100	6.278	7.035	10.099	5.738	5.284	40.168
CAPRINI	305	1.164	3.046	7.440	12.174	17.328	24.970	14.868	16.250	97.545
Capre	304	899	2.273	5.559	10.068	13.886	21.386	12.588	14.667	81.630
Che hanno già figliato	254	740	1.888	4.518	8.373	11.424	17.454	11.037	12.570	68.258
Montate per la prima volta	50	159	385	1.041	1.695	2.462	3.932	1.551	2.097	13.372
Altri caprini	1	265	773	1.881	2.106	3.442	3.584	2.280	1.583	15.915
EQUINI	-	99	248	506	528	748	1.031	814	1.119	5.093
Cavalli	-	53	144	256	309	587	848	726	1.093	4.016
Asini	-	33	78	215	183	132	157	74	25	897
Altri equini	-	13	26	35	36	29	26	14	1	180
ALLEVAMENTI AVICOLI	62	34.196	92.984	150.646	80.133	56.810	63.297	12.263	5.972	496.363
Polli da carne	36	16.945	24.726	52.980	40.559	27.600	44.381	5.247	2.272	214.746
Galline da uova	26	16.545	22.224	95.641	36.393	26.994	16.886	6.063	3.058	223.830
Tacchini	-	247	516	920	1.743	866	669	401	322	5.684
Faraone	-	85	152	315	378	325	297	133	15	1.700
Oche	-	137	298	557	573	621	678	291	205	3.360
Altri allevamenti	-	237	45.068	233	487	404	386	128	100	47.043
CONIGLI	10	8.320	11.470	25.793	23.203	27.791	5.642	1.487	933	104.649
Fattrici	6	2.092	2.786	6.564	4.337	4.769	1.372	449	252	22.627
Altri conigli	4	6.228	8.684	19.229	18.866	23.022	4.270	1.038	681	82.022
STRUZZI	14	5	-	398	105	132	47	3	26	730
Riproduttori	7	-	-	97	52	25	6	3	24	214
Altri	7	5	-	301	53	107	41	-	2	516

**Tavola 2.32 - Aziende con bovini e relativo numero di capi per classe di capi, classe di superficie totale e classe di superficie agricola utilizzata (SAU)**

		CLASSI DI CAPI									
CLASSI DI SUPERFICIE TOTALE											
CLASSI DI SAU	1 -- 2	3 -- 5	6 -- 9	10 -- 19	20 -- 49	50 -- 99	100 -- 499	500 -- 999	1000 -- 1999	2000 ed oltre	Totale
AZIENDE											
CLASSI DI SUPERFICIE TOTALE (in ettari)											
Senza superficie	-	-	-	2	-	-	1	-	-	-	3
Meno di 1 ettaro	27	13	7	3	6	2	-	-	-	-	58
1 -- 2	36	31	9	19	16	1	-	-	-	-	112
2 -- 3	40	48	30	26	14	2	1	-	-	-	161
3 -- 5	107	106	65	64	32	5	-	-	-	-	379
5 -- 10	149	216	193	177	93	15	2	-	-	-	845
10 -- 20	107	164	173	290	192	35	8	-	-	-	969
20 -- 30	28	40	54	115	127	39	9	-	-	-	412
30 -- 50	18	29	28	97	130	41	16	1	-	-	360
50 -- 100	7	18	18	60	101	45	28	1	-	-	278
100 ed oltre	6	3	5	13	49	36	38	3	-	-	153
TOTALE	525	668	582	866	760	221	103	5	-	-	3.730
CLASSI DI SAU (in ettari)											
Senza superficie	-	-	2	4	1	1	1	-	-	-	9
Meno di 1 ettaro	38	19	9	12	13	2	-	-	-	-	93
1 -- 2	49	48	17	28	21	1	-	-	-	-	164
2 -- 3	53	57	38	28	8	3	2	-	-	-	189
3 -- 5	121	135	92	77	42	6	1	-	-	-	474
5 -- 10	140	217	187	204	109	18	2	-	-	-	877
10 -- 20	87	128	164	278	195	48	8	-	-	-	908
20 -- 30	16	30	38	101	127	38	11	-	-	-	361
30 -- 50	12	23	20	83	128	35	18	1	-	-	320
50 -- 100	6	10	13	40	83	43	29	1	-	-	225
100 ed oltre	3	1	2	11	33	26	31	3	-	-	110
TOTALE	525	668	582	866	760	221	103	5	-	-	3.730
CAPI											
CLASSI DI SUPERFICIE TOTALE (in ettari)											
Senza superficie	-	-	-	28	-	-	113	-	-	-	141
Meno di 1 ettaro	41	47	54	42	191	143	-	-	-	-	518
1 -- 2	51	112	67	249	402	63	-	-	-	-	944
2 -- 3	62	186	220	332	380	148	240	-	-	-	1.568
3 -- 5	179	406	461	823	890	305	-	-	-	-	3.064
5 -- 10	247	846	1.431	2.275	2.539	990	300	-	-	-	8.628
10 -- 20	183	650	1.294	3.965	5.531	2.346	1.279	-	-	-	15.248
20 -- 30	48	155	391	1.538	3.969	2.598	1.544	-	-	-	10.243
30 -- 50	34	112	220	1.309	3.924	2.717	2.136	850	-	-	11.302
50 -- 100	12	73	135	848	3.100	3.112	4.893	545	-	-	12.718
100 ed oltre	10	9	39	195	1.539	2.513	7.074	1.958	-	-	13.337
TOTALE	867	2.596	4.312	11.604	22.465	14.935	17.579	3.353	-	-	77.711
CLASSI DI SAU (in ettari)											
Senza superficie	-	-	15	57	38	60	113	-	-	-	283
Meno di 1 ettaro	56	70	69	159	382	143	-	-	-	-	879
1 -- 2	73	178	127	368	541	63	-	-	-	-	1.350
2 -- 3	86	215	274	351	234	209	374	-	-	-	1.743
3 -- 5	203	520	658	1.017	1.167	386	107	-	-	-	4.058
5 -- 10	234	857	1.395	2.665	2.988	1.227	412	-	-	-	9.778
10 -- 20	149	511	1.225	3.773	5.699	3.160	1.248	-	-	-	15.765
20 -- 30	29	115	278	1.322	3.906	2.522	1.775	-	-	-	9.947
30 -- 50	21	85	161	1.175	3.863	2.431	2.717	850	-	-	11.303
50 -- 100	11	42	95	551	2.599	2.934	4.674	545	-	-	11.451
100 ed oltre	5	3	15	166	1.048	1.800	6.159	1.958	-	-	11.154
TOTALE	867	2.596	4.312	11.604	22.465	14.935	17.579	3.353	-	-	77.711

**Tavola 2.33 - Aziende con bovini e relativo numero di capi per classe di capi, forma di conduzione e zona altimetrica**

FORME DI CONDUZIONE ZONE ALTIMETRICHE	CLASSI DI CAPI										Totale
	1 -- 2	3 -- 5	6 -- 9	10 -- 19	20 -- 49	50 -- 99	100 -- 499	500 -- 999	1000 -- 1999	2000 ed oltre	
AZIENDE											
FORME DI CONDUZIONE											
Conduzione diretta del coltivatore	516	655	574	855	741	214	95	3	-	-	3.653
<i>Con solo manodopera familiare</i>	<i>464</i>	<i>596</i>	<i>517</i>	<i>737</i>	<i>611</i>	<i>137</i>	<i>37</i>	<i>-</i>	<i>-</i>	<i>-</i>	<i>3.099</i>
<i>Con manodopera familiare prevalente</i>	<i>47</i>	<i>53</i>	<i>54</i>	<i>111</i>	<i>118</i>	<i>65</i>	<i>36</i>	<i>1</i>	<i>-</i>	<i>-</i>	<i>485</i>
<i>Con manodopera extrafamiliare prevalente</i>	<i>5</i>	<i>6</i>	<i>3</i>	<i>7</i>	<i>12</i>	<i>12</i>	<i>22</i>	<i>2</i>	<i>-</i>	<i>-</i>	<i>69</i>
Conduzione con salariati	9	13	8	11	18	7	8	2	-	-	76
Conduzione a colonia parziaria appoderata	-	-	-	-	1	-	-	-	-	-	1
Altra forma di conduzione	-	-	-	-	-	-	-	-	-	-	-
TOTALE	525	668	582	866	760	221	103	5	-	-	3.730
ZONE ALTIMETRICHE											
Montagna	462	581	486	680	542	123	40	1	-	-	2.915
Collina	58	84	91	172	201	85	54	4	-	-	749
Pianura	5	3	5	14	17	13	9	-	-	-	66
TOTALE	525	668	582	866	760	221	103	5	-	-	3.730
CAPI											
FORME DI CONDUZIONE											
Conduzione diretta del coltivatore	849	2.539	4.254	11.454	21.851	14.416	15.922	1.983	-	-	73.268
<i>Con solo manodopera familiare</i>	<i>767</i>	<i>2.312</i>	<i>3.843</i>	<i>9.816</i>	<i>17.825</i>	<i>9.155</i>	<i>4.871</i>	<i>-</i>	<i>-</i>	<i>-</i>	<i>48.589</i>
<i>Con manodopera familiare prevalente</i>	<i>74</i>	<i>205</i>	<i>388</i>	<i>1.532</i>	<i>3.646</i>	<i>4.466</i>	<i>6.823</i>	<i>520</i>	<i>-</i>	<i>-</i>	<i>17.654</i>
<i>Con manodopera extrafamiliare prevalente</i>	<i>8</i>	<i>22</i>	<i>23</i>	<i>106</i>	<i>380</i>	<i>795</i>	<i>4.228</i>	<i>1.463</i>	<i>-</i>	<i>-</i>	<i>7.025</i>
Conduzione con salariati	18	57	58	150	586	519	1.657	1.370	-	-	4.415
Conduzione a colonia parziaria appoderata	-	-	-	-	28	-	-	-	-	-	28
Altra forma di conduzione	-	-	-	-	-	-	-	-	-	-	-
TOTALE	867	2.596	4.312	11.604	22.465	14.935	17.579	3.353	-	-	77.711
ZONE ALTIMETRICHE											
Montagna	768	2.274	3.598	9.059	15.892	8.177	6.126	520	-	-	46.414
Collina	92	313	682	2.365	6.099	5.873	9.606	2.833	-	-	27.863
Pianura	7	9	32	180	474	885	1.847	-	-	-	3.434
TOTALE	867	2.596	4.312	11.604	22.465	14.935	17.579	3.353	-	-	77.711

**Tavola 2.34 - Aziende con vacche da latte e relativo numero di capi per classe di capi, classe di superficie totale e classe di superficie agricola utilizzata (SAU)**

CLASSI DI SUPERFICIE TOTALE		CLASSI DI CAPI									Totale
CLASSI DI SAU	1 -- 2	3 -- 5	6 -- 9	10 -- 19	20 -- 49	50 -- 99	100 -- 499	500 -- 999	1000 -- 1999	2000 ed oltre	
AZIENDE											
CLASSI DI SUPERFICIE TOTALE (in ettari)											
Senza superficie	-	-	-	1	-	1	-	-	-	-	2
Meno di 1 ettaro	5	4	-	-	-	-	-	-	-	-	9
1 -- 2	17	12	1	1	2	-	-	-	-	-	33
2 -- 3	31	24	9	3	2	-	1	-	-	-	70
3 -- 5	74	63	28	13	3	1	-	-	-	-	182
5 -- 10	131	164	81	56	8	4	-	-	-	-	444
10 -- 20	82	144	111	117	46	5	2	-	-	-	507
20 -- 30	21	33	41	53	44	8	3	-	-	-	203
30 -- 50	12	14	19	43	33	12	1	1	-	-	135
50 -- 100	3	12	10	21	29	12	7	-	-	-	94
100 ed oltre	2	2	2	11	13	9	9	-	-	-	48
TOTALE	378	472	302	319	180	52	23	1	-	-	1.727
CLASSI DI SAU (in ettari)											
Senza superficie	-	-	-	1	-	1	-	-	-	-	2
Meno di 1 ettaro	10	7	1	-	2	-	-	-	-	-	20
1 -- 2	28	15	5	2	2	-	-	-	-	-	52
2 -- 3	42	29	9	3	1	1	1	-	-	-	86
3 -- 5	89	87	33	18	4	-	-	-	-	-	231
5 -- 10	117	166	95	68	11	4	-	-	-	-	461
10 -- 20	69	126	100	115	53	6	3	-	-	-	472
20 -- 30	10	18	34	47	39	10	2	-	-	-	160
30 -- 50	10	15	15	42	34	10	3	1	-	-	130
50 -- 100	2	7	8	15	25	14	6	-	-	-	77
100 ed oltre	1	2	2	8	9	6	8	-	-	-	36
TOTALE	378	472	302	319	180	52	23	1	-	-	1.727
CAPI											
CLASSI DI SUPERFICIE TOTALE (in ettari)											
Senza superficie	-	-	-	10	-	51	-	-	-	-	61
Meno di 1 ettaro	9	17	-	-	-	-	-	-	-	-	26
1 -- 2	26	39	8	10	45	-	-	-	-	-	128
2 -- 3	47	85	59	35	43	-	120	-	-	-	389
3 -- 5	122	242	193	179	106	50	-	-	-	-	892
5 -- 10	216	636	556	708	214	270	-	-	-	-	2.600
10 -- 20	126	579	805	1.480	1.233	340	230	-	-	-	4.793
20 -- 30	33	145	295	735	1.187	524	400	-	-	-	3.319
30 -- 50	19	56	139	579	966	769	268	550	-	-	3.346
50 -- 100	4	45	75	251	848	688	1.356	-	-	-	3.267
100 ed oltre	4	8	15	155	414	547	2.119	-	-	-	3.262
TOTALE	606	1.852	2.145	4.142	5.056	3.239	4.493	550	-	-	22.083
CLASSI DI SAU (in ettari)											
Senza superficie	-	-	-	10	-	51	-	-	-	-	61
Meno di 1 ettaro	16	28	8	-	40	-	-	-	-	-	92
1 -- 2	42	51	32	20	45	-	-	-	-	-	190
2 -- 3	68	103	59	37	23	50	120	-	-	-	460
3 -- 5	142	329	228	245	141	-	-	-	-	-	1.085
5 -- 10	195	657	671	847	286	270	-	-	-	-	2.926
10 -- 20	107	515	722	1.460	1.442	390	330	-	-	-	4.966
20 -- 30	16	77	239	668	1.066	676	300	-	-	-	3.042
30 -- 50	15	58	110	560	985	627	485	550	-	-	3.390
50 -- 100	3	26	61	187	731	792	1.256	-	-	-	3.056
100 ed oltre	2	8	15	108	297	383	2.002	-	-	-	2.815
TOTALE	606	1.852	2.145	4.142	5.056	3.239	4.493	550	-	-	22.083



**Tavola 2.35 - Aziende con vacche da latte e relativo numero di capi per classe di capi, forma di conduzione e zona altimetrica**

FORME DI CONDUZIONE ZONE ALTIMETRICHE	CLASSI DI CAPI										Totale
	1 -- 2	3 -- 5	6 -- 9	10 -- 19	20 -- 49	50 -- 99	100 -- 499	500 -- 999	1000 -- 1999	2000 ed oltre	
AZIENDE											
FORME DI CONDUZIONE											
Conduzione diretta del coltivatore	373	467	299	312	175	50	20	1	-	-	1.697
<i>Con solo manodopera familiare</i>	344	440	271	260	123	21	3	-	-	-	1.462
<i>Con manodopera familiare prevalente</i>	28	25	28	43	44	23	9	-	-	-	200
<i>Con manodopera extrafamiliare prevalente</i>	1	2	-	9	8	6	8	1	-	-	35
Conduzione con salariati	5	5	3	7	4	2	3	-	-	-	29
Conduzione a colonia parziaria appoderata	-	-	-	-	1	-	-	-	-	-	1
Altra forma di conduzione	-	-	-	-	-	-	-	-	-	-	-
<b>TOTALE</b>	<b>378</b>	<b>472</b>	<b>302</b>	<b>319</b>	<b>180</b>	<b>52</b>	<b>23</b>	<b>1</b>	<b>-</b>	<b>-</b>	<b>1.727</b>
ZONE ALTIMETRICHE											
Montagna	336	426	247	219	82	12	4	-	-	-	1.326
Collina	40	45	50	88	85	31	14	1	-	-	354
Pianura	2	1	5	12	13	9	5	-	-	-	47
<b>TOTALE</b>	<b>378</b>	<b>472</b>	<b>302</b>	<b>319</b>	<b>180</b>	<b>52</b>	<b>23</b>	<b>1</b>	<b>-</b>	<b>-</b>	<b>1.727</b>
CAPI											
FORME DI CONDUZIONE											
Conduzione diretta del coltivatore	597	1.832	2.120	4.057	4.918	3.116	3.642	550	-	-	20.832
<i>Con solo manodopera familiare</i>	553	1.722	1.921	3.382	3.300	1.281	317	-	-	-	12.476
<i>Con manodopera familiare prevalente</i>	42	104	199	568	1.358	1.496	1.810	-	-	-	5.577
<i>Con manodopera extrafamiliare prevalente</i>	2	6	-	107	260	339	1.515	550	-	-	2.779
Conduzione con salariati	9	20	25	85	118	123	851	-	-	-	1.231
Conduzione a colonia parziaria appoderata	-	-	-	-	20	-	-	-	-	-	20
Altra forma di conduzione	-	-	-	-	-	-	-	-	-	-	-
<b>TOTALE</b>	<b>606</b>	<b>1.852</b>	<b>2.145</b>	<b>4.142</b>	<b>5.056</b>	<b>3.239</b>	<b>4.493</b>	<b>550</b>	<b>-</b>	<b>-</b>	<b>22.083</b>
ZONE ALTIMETRICHE											
Montagna	544	1.659	1.755	2.775	2.202	762	655	-	-	-	10.352
Collina	59	190	357	1.187	2.419	1.877	3.061	550	-	-	9.700
Pianura	3	3	33	180	435	600	777	-	-	-	2.031
<b>TOTALE</b>	<b>606</b>	<b>1.852</b>	<b>2.145</b>	<b>4.142</b>	<b>5.056</b>	<b>3.239</b>	<b>4.493</b>	<b>550</b>	<b>-</b>	<b>-</b>	<b>22.083</b>

**Tavola 2.36 - Aziende con suini e relativo numero di capi per classe di capi, classe di superficie totale e classe di superficie agricola utilizzata (SAU)**

CLASSI DI SUPERFICIE TOTALE		CLASSI DI CAPI									Totale
CLASSI DI SAU		1 -- 2	3 -- 5	6 -- 9	10 -- 19	20 -- 49	50 -- 99	100 -- 499	500 -- 999	1000 ed oltre	
AZIENDE											
CLASSI DI SUPERFICIE TOTALE (in ettari)											
Senza superficie	-	-	-	-	-	1	-	-	-	1	
Meno di 1 ettaro	1.071	109	17	9	4	1	1	-	-	1.212	
1 -- 2	1.450	193	32	16	2	-	1	-	-	1.694	
2 -- 3	1.236	179	29	10	4	1	-	-	-	1.459	
3 -- 5	1.711	281	30	20	6	1	1	1	-	2.051	
5 -- 10	1.909	488	72	30	12	-	-	2	-	2.513	
10 -- 20	930	411	55	32	12	4	11	3	3	1.461	
20 -- 30	267	168	26	29	10	2	5	1	2	510	
30 -- 50	185	118	20	29	10	4	6	4	1	377	
50 -- 100	89	66	27	34	14	5	6	1	3	245	
100 ed oltre	27	34	17	19	11	3	3	-	2	116	
TOTALE	8.875	2.047	325	228	85	22	34	12	11	11.639	
CLASSI DI SAU (in ettari)											
Senza superficie	10	-	-	-	-	1	-	-	-	11	
Meno di 1 ettaro	1.782	176	28	16	4	1	1	-	-	2.008	
1 -- 2	1.808	245	40	17	5	-	1	-	-	2.116	
2 -- 3	1.218	197	29	13	4	1	-	1	-	1.463	
3 -- 5	1.447	332	32	22	5	1	1	-	1	1.841	
5 -- 10	1.482	452	68	28	13	1	2	2	-	2.048	
10 -- 20	712	337	59	35	14	6	12	3	3	1.181	
20 -- 30	199	139	17	23	9	1	3	3	1	395	
30 -- 50	132	93	17	33	12	2	5	2	3	299	
50 -- 100	65	50	23	25	9	6	8	1	1	188	
100 ed oltre	20	26	12	16	10	2	1	-	2	89	
TOTALE	8.875	2.047	325	228	85	22	34	12	11	11.639	
CAPI											
CLASSI DI SUPERFICIE TOTALE (in ettari)											
Senza superficie	-	-	-	-	-	54	-	-	-	54	
Meno di 1 ettaro	1.452	387	125	106	106	50	150	-	-	2.376	
1 -- 2	2.029	681	215	203	43	-	300	-	-	3.471	
2 -- 3	1.786	620	194	120	102	73	-	-	-	2.895	
3 -- 5	2.520	978	205	254	160	97	121	500	-	4.835	
5 -- 10	2.959	1.698	529	373	312	-	-	1.456	-	7.327	
10 -- 20	1.523	1.463	381	379	314	258	3.414	2.163	17.713	27.608	
20 -- 30	443	623	179	370	272	130	1.869	850	2.800	7.536	
30 -- 50	314	431	140	356	259	249	1.880	3.070	2.020	8.719	
50 -- 100	145	258	199	419	466	331	1.608	551	8.865	12.842	
100 ed oltre	45	133	116	236	315	194	424	-	3.780	5.243	
TOTALE	13.216	7.272	2.283	2.816	2.349	1.436	9.766	8.590	35.178	82.906	
CLASSI DI SAU (in ettari)											
Senza superficie	12	-	-	-	-	54	-	-	-	66	
Meno di 1 ettaro	2.444	623	197	189	106	50	150	-	-	3.759	
1 -- 2	2.577	861	278	216	113	-	300	-	-	4.345	
2 -- 3	1.768	687	197	159	108	73	-	500	-	3.492	
3 -- 5	2.194	1.170	230	268	130	97	121	-	12.213	16.423	
5 -- 10	2.350	1.561	480	356	333	70	272	1.456	-	6.878	
10 -- 20	1.176	1.215	417	410	373	386	3.868	2.163	6.500	16.508	
20 -- 30	332	510	118	303	236	50	1.243	2.620	1.800	7.212	
30 -- 50	228	351	117	430	361	131	1.780	1.300	7.460	12.158	
50 -- 100	102	193	172	281	297	391	1.917	551	3.425	7.329	
100 ed oltre	33	101	77	204	292	134	115	-	3.780	4.736	
TOTALE	13.216	7.272	2.283	2.816	2.349	1.436	9.766	8.590	35.178	82.906	

**Tavola 2.37 - Aziende con suini e relativo numero di capi per classe di capi, forma di conduzione e zona altimetrica**

FORME DI CONDUZIONE ZONE ALTIMETRICHE	CLASSI DI CAPI									Totale
	1 -- 2	3 -- 5	6 -- 9	10 -- 19	20 -- 49	50 -- 99	100 -- 499	500 -- 999	1000 ed oltre	
AZIENDE										
FORME DI CONDUZIONE										
Conduzione diretta del coltivatore	8.836	2.019	318	222	85	21	32	12	6	11.551
<i>Con solo manodopera familiare</i>	7.905	1.739	262	148	43	14	17	8	4	10.140
<i>Con manodopera familiare prevalente</i>	834	258	54	57	37	7	14	3	2	1.266
<i>Con manodopera extrafamiliare prevalente</i>	97	22	2	17	5	-	1	1	-	145
Conduzione con salariati	38	27	7	6	-	1	2	-	5	86
Conduzione a colonia parziaria appoderata	1	1	-	-	-	-	-	-	-	2
Altra forma di conduzione	-	-	-	-	-	-	-	-	-	-
<b>TOTALE</b>	<b>8.875</b>	<b>2.047</b>	<b>325</b>	<b>228</b>	<b>85</b>	<b>22</b>	<b>34</b>	<b>12</b>	<b>11</b>	<b>11.639</b>
ZONE ALTIMETRICHE										
Montagna	8.077	1.769	269	156	55	11	23	5	6	10.371
Collina	675	255	53	68	29	11	11	7	4	1.113
Pianura	123	23	3	4	1	-	-	-	1	155
<b>TOTALE</b>	<b>8.875</b>	<b>2.047</b>	<b>325</b>	<b>228</b>	<b>85</b>	<b>22</b>	<b>34</b>	<b>12</b>	<b>11</b>	<b>11.639</b>
CAPI										
FORME DI CONDUZIONE										
Conduzione diretta del coltivatore	13.152	7.166	2.233	2.748	2.349	1.382	9.216	8.590	10.340	57.176
<i>Con solo manodopera familiare</i>	11.773	6.147	1.836	1.821	1.166	941	5.215	5.314	7.440	41.653
<i>Con manodopera familiare prevalente</i>	1.246	931	385	721	1.038	441	3.892	2.306	2.900	13.860
<i>Con manodopera extrafamiliare prevalente</i>	133	88	12	206	145	-	109	970	-	1.663
Conduzione con salariati	62	103	50	68	-	54	550	-	24.838	25.725
Conduzione a colonia parziaria appoderata	2	3	-	-	-	-	-	-	-	5
Altra forma di conduzione	-	-	-	-	-	-	-	-	-	-
<b>TOTALE</b>	<b>13.216</b>	<b>7.272</b>	<b>2.283</b>	<b>2.816</b>	<b>2.349</b>	<b>1.436</b>	<b>9.766</b>	<b>8.590</b>	<b>35.178</b>	<b>82.906</b>
ZONE ALTIMETRICHE										
Montagna	11.998	6.250	1.877	1.948	1.473	733	6.684	2.751	18.065	51.779
Collina	1.030	938	384	820	853	703	3.082	5.839	15.313	28.962
Pianura	188	84	22	48	23	-	-	-	1.800	2.165
<b>TOTALE</b>	<b>13.216</b>	<b>7.272</b>	<b>2.283</b>	<b>2.816</b>	<b>2.349</b>	<b>1.436</b>	<b>9.766</b>	<b>8.590</b>	<b>35.178</b>	<b>82.906</b>

**Tavola 2.38 - Aziende con ovini e relativo numero di capi per classe di capi, classe di superficie totale e classe di superficie agricola utilizzata (SAU)**

CLASSI DI SUPERFICIE TOTALE CLASSI DI SAU	CLASSI DI CAPI										Totale
	1 -- 2	3 -- 9	10 -- 19	20 -- 49	50 -- 99	100 -- 499	500 -- 999	1000 -- 2999	3000 -- 4999	5000 ed oltre	
AZIENDE											
CLASSI DI SUPERFICIE TOTALE (in ettari)											
Senza superficie	-	1	-	1	-	1	-	-	-	-	3
Meno di 1 ettaro	112	199	60	32	6	6	-	-	-	-	415
1 -- 2	113	355	143	68	17	8	-	-	-	-	704
2 -- 3	89	335	156	86	22	14	-	-	-	-	702
3 -- 5	88	426	406	213	33	20	-	-	-	-	1.186
5 -- 10	84	456	671	508	133	70	1	-	-	-	1.923
10 -- 20	29	186	353	523	226	148	1	1	-	-	1.467
20 -- 30	8	47	95	188	117	131	-	-	-	-	586
30 -- 50	1	22	50	129	133	161	5	-	-	-	501
50 -- 100	-	6	34	76	92	194	10	-	-	-	412
100 ed oltre	-	4	9	25	19	135	24	4	-	-	220
TOTALE	524	2.037	1.977	1.849	798	888	41	5	-	-	8.119
CLASSE DI SAU (in ettari)											
Senza superficie	-	2	1	1	-	2	-	-	-	-	6
Meno di 1 ettaro	180	340	105	46	11	8	-	-	-	-	690
1 -- 2	125	444	192	88	24	9	-	-	-	-	882
2 -- 3	78	330	208	125	24	19	-	-	-	-	784
3 -- 5	63	392	473	258	57	24	-	-	-	-	1.267
5 -- 10	51	338	597	559	144	82	1	-	-	-	1.772
10 -- 20	24	143	276	454	226	167	1	1	-	-	1.292
20 -- 30	3	29	67	140	116	137	-	-	-	-	492
30 -- 50	-	13	26	108	121	155	7	-	-	-	430
50 -- 100	-	5	25	56	64	170	9	-	-	-	329
100 ed oltre	-	1	7	14	11	115	23	4	-	-	175
TOTALE	524	2.037	1.977	1.849	798	888	41	5	-	-	8.119
CAPI											
CLASSI DI SUPERFICIE TOTALE (in ettari)											
Senza superficie	-	4	-	20	-	400	-	-	-	-	424
Meno di 1 ettaro	191	932	713	835	460	940	-	-	-	-	4.071
1 -- 2	194	1.798	1.738	1.852	1.099	1.095	-	-	-	-	7.776
2 -- 3	163	1.743	1.915	2.380	1.396	2.593	-	-	-	-	10.190
3 -- 5	156	2.251	5.053	5.558	2.185	2.886	-	-	-	-	18.089
5 -- 10	148	2.477	8.612	14.332	8.543	11.642	860	-	-	-	46.614
10 -- 20	54	1.059	4.688	15.106	14.842	22.183	700	1.150	-	-	59.782
20 -- 30	14	257	1.267	5.679	8.100	22.071	-	-	-	-	37.388
30 -- 50	1	116	669	3.906	8.962	27.399	2.953	-	-	-	44.006
50 -- 100	-	41	436	2.446	6.332	38.207	5.870	-	-	-	53.332
100 ed oltre	-	24	116	798	1.304	32.713	14.230	4.900	-	-	54.085
TOTALE	921	10.702	25.207	52.912	53.223	162.129	24.613	6.050	-	-	335.757
CLASSE DI SAU (in ettari)											
Senza superficie	-	7	14	20	-	560	-	-	-	-	601
Meno di 1 ettaro	308	1.588	1.258	1.186	767	1.140	-	-	-	-	6.247
1 -- 2	222	2.320	2.310	2.464	1.476	1.285	-	-	-	-	10.077
2 -- 3	136	1.695	2.567	3.349	1.557	3.375	-	-	-	-	12.679
3 -- 5	113	2.083	6.014	7.009	3.704	3.444	-	-	-	-	22.367
5 -- 10	93	1.920	7.645	15.748	9.285	13.437	860	-	-	-	48.988
10 -- 20	44	824	3.711	13.344	14.999	26.457	700	1.150	-	-	61.229
20 -- 30	5	153	923	4.183	7.986	21.909	-	-	-	-	35.159
30 -- 50	-	71	340	3.389	8.242	27.830	3.953	-	-	-	43.825
50 -- 100	-	33	335	1.731	4.423	34.498	5.385	-	-	-	46.405
100 ed oltre	-	8	90	489	784	28.194	13.715	4.900	-	-	48.180
TOTALE	921	10.702	25.207	52.912	53.223	162.129	24.613	6.050	-	-	335.757

**Tavola 2.39 - Aziende con ovini e relativo numero di capi per classe di capi, forma di conduzione e zona altimetrica**

FORME DI CONDUZIONE ZONE ALTIMETRICHE	CLASSI DI CAPI										Totale
	1 -- 2	3 -- 9	10 -- 19	20 -- 49	50 -- 99	100 -- 499	500 -- 999	1000 -- 2999	3000 -- 4999	5000 ed oltre	
AZIENDE											
FORME DI CONDUZIONE											
Conduzione diretta del coltivatore	523	2.013	1.959	1.829	787	854	37	4	-	-	8.006
<i>Con solo manodopera familiare</i>	479	1.828	1.794	1.608	661	592	11	-	-	-	6.973
<i>Con manodopera familiare prevalente</i>	40	171	152	201	115	215	15	1	-	-	910
<i>Con manodopera extrafamiliare prevalente</i>	4	14	13	20	11	47	11	3	-	-	123
Conduzione con salariati	1	24	18	20	10	34	4	1	-	-	112
Conduzione a colonia parziaria appoderata	-	-	-	-	1	-	-	-	-	-	1
Altra forma di conduzione	-	-	-	-	-	-	-	-	-	-	-
TOTALE	524	2.037	1.977	1.849	798	888	41	5	-	-	8.119
ZONE ALTIMETRICHE											
Montagna	501	1.890	1.762	1.542	573	462	7	-	-	-	6.737
Collina	20	129	200	285	209	396	32	5	-	-	1.276
Pianura	3	18	15	22	16	30	2	-	-	-	106
TOTALE	524	2.037	1.977	1.849	798	888	41	5	-	-	8.119
CAPI											
FORME DI CONDUZIONE											
Conduzione diretta del coltivatore	919	10.572	24.963	52.322	52.472	154.227	21.904	4.450	-	-	321.829
<i>Con solo manodopera familiare</i>	851	9.629	22.910	45.836	43.871	100.177	6.082	-	-	-	229.356
<i>Con manodopera familiare prevalente</i>	63	882	1.892	5.957	7.874	42.656	9.063	1.000	-	-	69.387
<i>Con manodopera extrafamiliare prevalente</i>	5	61	161	529	727	11.394	6.759	3.450	-	-	23.086
Conduzione con salariati	2	130	244	590	701	7.902	2.709	1.600	-	-	13.878
Conduzione a colonia parziaria appoderata	-	-	-	-	50	-	-	-	-	-	50
Altra forma di conduzione	-	-	-	-	-	-	-	-	-	-	-
TOTALE	921	10.702	25.207	52.912	53.223	162.129	24.613	6.050	-	-	335.757
ZONE ALTIMETRICHE											
Montagna	881	9.884	22.370	43.936	37.886	77.692	4.292	-	-	-	196.941
Collina	34	729	2.653	8.391	14.163	79.256	18.961	6.050	-	-	130.237
Pianura	6	89	184	585	1.174	5.181	1.360	-	-	-	8.579
TOTALE	921	10.702	25.207	52.912	53.223	162.129	24.613	6.050	-	-	335.757

**Tavola 2.40 - Aziende con polli da carne e relativo numero di capi per classe di capi, classe di superficie totale e classe di superficie agricola utilizzata (SAU)**

CLASSI DI SUPERFICIE TOTALE CLASSI DI SAU	CLASSI DI CAPI									Totale
	Meno di 50	50 -- 100	100 -- 500	500 -- 1000	1000 -- 5000	5000 -- 10000	10000 -- 25000	25000 -- 50000	50000 ed oltre	
AZIENDE										
CLASSI DI SUPERFICIE TOTALE (in ettari)										
Senza superficie	4	-	-	-	-	-	-	-	-	4
Meno di 1 ettaro	1.434	9	3	-	-	-	-	-	-	1.446
1 -- 2	1.839	24	4	-	-	-	-	-	-	1.867
2 -- 3	1.473	19	1	1	-	-	-	-	-	1.494
3 -- 5	2.040	33	4	1	-	-	-	-	-	2.078
5 -- 10	2.309	48	5	-	2	-	-	-	-	2.364
10 -- 20	1.278	67	7	-	1	-	-	-	-	1.353
20 -- 30	390	24	8	-	-	-	-	1	-	423
30 -- 50	259	17	3	-	-	-	-	-	-	279
50 -- 100	151	19	3	1	-	-	-	-	-	174
100 ed oltre	50	16	4	-	-	-	-	-	-	70
TOTALE	11.227	276	42	3	3	-	-	1	-	11.552
CLASSI DI SAU (in ettari)										
Senza superficie	13	-	-	-	-	-	-	-	-	13
Meno di 1 ettaro	2.314	14	3	-	-	-	-	-	-	2.331
1 -- 2	2.160	28	5	-	-	-	-	-	-	2.193
2 -- 3	1.437	20	2	2	-	-	-	-	-	1.461
3 -- 5	1.797	38	3	-	1	-	-	-	-	1.839
5 -- 10	1.856	47	5	-	1	-	-	-	-	1.909
10 -- 20	1.003	60	12	-	1	-	-	-	-	1.076
20 -- 30	301	23	2	-	-	-	-	1	-	327
30 -- 50	197	16	5	-	-	-	-	-	-	218
50 -- 100	111	19	2	1	-	-	-	-	-	133
100 ed oltre	38	11	3	-	-	-	-	-	-	52
TOTALE	11.227	276	42	3	3	-	-	1	-	11.552
CAPI										
CLASSI DI SUPERFICIE TOTALE (in ettari)										
Senza superficie	36	-	-	-	-	-	-	-	-	36
Meno di 1 ettaro	16.040	485	420	-	-	-	-	-	-	16.945
1 -- 2	23.066	1.260	400	-	-	-	-	-	-	24.726
2 -- 3	20.295	1.020	150	500	-	-	-	-	-	21.965
3 -- 5	28.155	1.860	400	600	-	-	-	-	-	31.015
5 -- 10	34.969	2.540	550	-	2.500	-	-	-	-	40.559
10 -- 20	21.030	3.780	790	-	2.000	-	-	-	-	27.600
20 -- 30	6.395	1.290	850	-	-	-	-	30.000	-	38.535
30 -- 50	4.676	870	300	-	-	-	-	-	-	5.846
50 -- 100	2.937	1.010	800	500	-	-	-	-	-	5.247
100 ed oltre	972	850	450	-	-	-	-	-	-	2.272
TOTALE	158.571	14.965	5.110	1.600	4.500	-	-	30.000	-	214.746
CLASSI DI SAU (in ettari)										
Senza superficie	152	-	-	-	-	-	-	-	-	152
Meno di 1 ettaro	25.668	735	420	-	-	-	-	-	-	26.823
1 -- 2	28.136	1.490	550	-	-	-	-	-	-	30.176
2 -- 3	20.067	1.070	250	1.100	-	-	-	-	-	22.487
3 -- 5	26.302	2.120	300	-	1.500	-	-	-	-	30.222
5 -- 10	29.505	2.560	500	-	1.000	-	-	-	-	33.565
10 -- 20	16.950	3.380	1.340	-	2.000	-	-	-	-	23.670
20 -- 30	5.140	1.190	200	-	-	-	-	30.000	-	36.530
30 -- 50	3.737	830	500	-	-	-	-	-	-	5.067
50 -- 100	2.180	1.030	700	500	-	-	-	-	-	4.410
100 ed oltre	734	560	350	-	-	-	-	-	-	1.644
TOTALE	158.571	14.965	5.110	1.600	4.500	-	-	30.000	-	214.746

**Tavola 2.41 - Aziende con polli da carne e relativo numero di capi per classe di capi, forma di conduzione e zona altimetrica**

FORME DI CONDUZIONE ZONE ALTIMETRICHE	CLASSI DI CAPI									Totale
	Meno di 50	50 -- 100	100 -- 500	500 --1000	1000 -- 5000	5000 -- 10000	10000 -- 25000	25000 -- 50000	50000 ed oltre	
AZIENDE										
FORME DI CONDUZIONE										
Conduzione diretta del coltivatore	11.133	269	40	3	3	-	-	1	-	11.449
<i>Con solo manodopera familiare</i>	9.793	218	32	2	2	-	-	1	-	10.048
<i>Con manodopera familiare prevalente</i>	1.185	43	6	1	1	-	-	-	-	1.236
<i>Con manodopera extrafamiliare prevalente</i>	155	8	2	-	-	-	-	-	-	165
Conduzione con salariati	90	7	2	-	-	-	-	-	-	99
Conduzione a colonia parziaria appoderata	4	-	-	-	-	-	-	-	-	4
Altra forma di conduzione	-	-	-	-	-	-	-	-	-	-
TOTALE	11.227	276	42	3	3	-	-	1	-	11.552
ZONE ALTIMETRICHE										
Montagna	10.058	210	28	1	3	-	-	-	-	10.300
Collina	946	58	12	1	-	-	-	1	-	1.018
Pianura	223	8	2	1	-	-	-	-	-	234
TOTALE	11.227	276	42	3	3	-	-	1	-	11.552
CAPI										
FORME DI CONDUZIONE										
Conduzione diretta del coltivatore	157.163	14.575	4.910	1.600	4.500	-	-	30.000	-	212.748
<i>Con solo manodopera familiare</i>	137.286	11.755	4.010	1.000	3.500	-	-	30.000	-	187.551
<i>Con manodopera familiare prevalente</i>	17.843	2.385	700	600	1.000	-	-	-	-	22.528
<i>Con manodopera extrafamiliare prevalente</i>	2.034	435	200	-	-	-	-	-	-	2.669
Conduzione con salariati	1.368	390	200	-	-	-	-	-	-	1.958
Conduzione a colonia parziaria appoderata	40	-	-	-	-	-	-	-	-	40
Altra forma di conduzione	-	-	-	-	-	-	-	-	-	-
TOTALE	158.571	14.965	5.110	1.600	4.500	-	-	30.000	-	214.746
ZONE ALTIMETRICHE										
Montagna	139.934	11.475	3.120	500	4.500	-	-	-	-	159.529
Collina	15.420	3.080	1.790	500	-	-	-	30.000	-	50.790
Pianura	3.217	410	200	600	-	-	-	-	-	4.427
TOTALE	158.571	14.965	5.110	1.600	4.500	-	-	30.000	-	214.746

**Tavola 2.42 - Aziende con galline da uova e relativo numero di capi per classe di capi , classe di superficie totale e classe di superficie agricola utilizzata (SAU)**

CLASSI DI SUPERFICIE TOTALE		CLASSI DI CAPI										Totale
CLASSI DI SAU	Meno di 50	50 --100	100 -- 500	500 --1000	1000 -- 3000	3000 -- 5000	5000 -- 10000	10000 -- 25000	25000 -- 50000	50000 ed oltre		
AZIENDE												
CLASSI DI SUPERFICIE TOTALE (in ettari)												
Senza superficie	4	-	-	-	-	-	-	-	-	-	4	
Meno di 1 ettaro	1.885	2	-	-	-	-	-	-	-	-	1.887	
1 -- 2	2.290	11	1	-	-	-	-	-	-	-	2.302	
2 -- 3	1.877	6	-	1	1	-	-	-	-	-	1.885	
3 -- 5	2.586	12	1	-	1	-	-	-	1	-	2.601	
5 -- 10	2.972	22	2	-	-	-	-	-	-	-	2.996	
10 -- 20	1.624	27	2	-	-	1	-	-	-	-	1.654	
20 -- 30	522	20	3	1	-	-	-	-	-	-	546	
30 -- 50	366	24	3	-	-	-	-	-	-	-	393	
50 -- 100	230	15	7	-	-	-	-	-	-	-	252	
100 ed oltre	89	11	4	-	-	-	-	-	-	-	104	
TOTALE	14.445	150	23	2	2	1	-	-	1	-	14.624	
CLASSI DI SAU (in ettari)												
Senza superficie	10	-	-	-	-	-	-	-	-	-	10	
Meno di 1 ettaro	3.085	5	-	-	-	-	-	-	-	-	3.090	
1 -- 2	2.766	9	2	-	-	-	-	-	-	-	2.777	
2 -- 3	1.820	8	-	1	1	-	-	-	-	-	1.830	
3 -- 5	2.240	18	2	-	1	-	-	-	1	-	2.262	
5 -- 10	2.315	19	-	-	-	-	-	-	-	-	2.334	
10 -- 20	1.289	30	2	-	-	1	-	-	-	-	1.322	
20 -- 30	392	20	4	1	-	-	-	-	-	-	417	
30 -- 50	295	17	6	-	-	-	-	-	-	-	318	
50 -- 100	167	13	3	-	-	-	-	-	-	-	183	
100 ed oltre	66	11	4	-	-	-	-	-	-	-	81	
TOTALE	14.445	150	23	2	2	1	-	-	1	-	14.624	
CAPI												
CLASSI DI SUPERFICIE TOTALE (in ettari)												
Senza superficie	26	-	-	-	-	-	-	-	-	-	26	
Meno di 1 ettaro	16.445	100	-	-	-	-	-	-	-	-	16.545	
1 -- 2	21.534	590	100	-	-	-	-	-	-	-	22.224	
2 -- 3	18.600	300	-	500	1.000	-	-	-	-	-	20.400	
3 -- 5	27.521	620	100	-	2.000	-	-	-	45.000	-	75.241	
5 -- 10	34.963	1.180	250	-	-	-	-	-	-	-	36.393	
10 -- 20	21.894	1.400	200	-	-	3.500	-	-	-	-	26.994	
20 -- 30	7.253	1.070	430	800	-	-	-	-	-	-	9.553	
30 -- 50	5.703	1.330	300	-	-	-	-	-	-	-	7.333	
50 -- 100	3.903	810	1.350	-	-	-	-	-	-	-	6.063	
100 ed oltre	1.848	560	650	-	-	-	-	-	-	-	3.058	
TOTALE	159.690	7.960	3.380	1.300	3.000	3.500	-	-	45.000	-	223.830	
CLASSI DI SAU (in ettari)												
Senza superficie	73	-	-	-	-	-	-	-	-	-	73	
Meno di 1 ettaro	26.254	270	-	-	-	-	-	-	-	-	26.524	
1 -- 2	26.323	470	250	-	-	-	-	-	-	-	27.043	
2 -- 3	18.846	400	-	500	1.000	-	-	-	-	-	20.746	
3 -- 5	25.672	950	200	-	2.000	-	-	-	45.000	-	73.822	
5 -- 10	29.368	1.000	-	-	-	-	-	-	-	-	30.368	
10 -- 20	18.398	1.600	200	-	-	3.500	-	-	-	-	23.698	
20 -- 30	5.591	1.080	730	800	-	-	-	-	-	-	8.201	
30 -- 50	4.876	930	900	-	-	-	-	-	-	-	6.706	
50 -- 100	2.926	700	450	-	-	-	-	-	-	-	4.076	
100 ed oltre	1.363	560	650	-	-	-	-	-	-	-	2.573	
TOTALE	159.690	7.960	3.380	1.300	3.000	3.500	-	-	45.000	-	223.830	



**Tavola 2.43 - Aziende con galline da uova e relativo numero di capi per classe di capi, forma di conduzione e zona altimetrica**

FORME DI CONDUZIONE ZONE ALTIMETRICHE	CLASSI DI CAPI										Totale
	Meno di 50	50 -- 100	100 -- 500	500 -- 1000	1000 -- 3000	3000 -- 5000	5.000 -- 10000	10000 -- 25000	25000 -- 50000	50000 ed oltre	
AZIENDE											
FORME DI CONDUZIONE											
Conduzione diretta del coltivatore	14.351	148	22	2	2	1	-	-	-	-	14.526
Con solo manodopera familiare	12.649	109	17	1	2	1	-	-	-	-	12.779
Con manodopera familiare prevalente	1.508	35	3	1	-	-	-	-	-	-	1.547
Con manodopera extrafamiliare prevalente	194	4	2	-	-	-	-	-	-	-	200
Conduzione con salariati	91	2	1	-	-	-	-	-	1	-	95
Conduzione a colonia parziaria appoderata	3	-	-	-	-	-	-	-	-	-	3
Altra forma di conduzione	-	-	-	-	-	-	-	-	-	-	-
TOTALE	14.445	150	23	2	2	1	-	-	1	-	14.624
ZONE ALTIMETRICHE											
Montagna	12.610	80	6	-	-	-	-	-	-	-	12.696
Collina	1.381	60	16	2	2	1	-	-	1	-	1.463
Pianura	454	10	1	-	-	-	-	-	-	-	465
TOTALE	14.445	150	23	2	2	1	-	-	1	-	14.624
CAPI											
FORME DI CONDUZIONE											
Conduzione diretta del coltivatore	158.335	7.860	3.080	1.300	3.000	3.500	-	-	-	-	177.075
Con solo manodopera familiare	137.988	5.710	2.280	500	3.000	3.500	-	-	-	-	152.978
Con manodopera familiare prevalente	18.166	1.930	300	800	-	-	-	-	-	-	21.196
Con manodopera extrafamiliare prevalente	2.181	220	500	-	-	-	-	-	-	-	2.901
Conduzione con salariati	1.315	100	300	-	-	-	-	-	45.000	-	46.715
Conduzione a colonia parziaria appoderata	40	-	-	-	-	-	-	-	-	-	40
Altra forma di conduzione	-	-	-	-	-	-	-	-	-	-	-
TOTALE	159.690	7.960	3.380	1.300	3.000	3.500	-	-	45.000	-	223.830
ZONE ALTIMETRICHE											
Montagna	134.804	4.160	950	-	-	-	-	-	-	-	139.914
Collina	19.146	3.250	2.130	1.300	3.000	3.500	-	-	45.000	-	77.326
Pianura	5.740	550	300	-	-	-	-	-	-	-	6.590
TOTALE	159.690	7.960	3.380	1.300	3.000	3.500	-	-	45.000	-	223.830

**Tavola 2.44 - Aziende che dispongono di ricoveri per animali e relativo numero di ricoveri per specie di ricovero, classe di superficie totale, classe di capienza di capi adulti ricoverabili e zona altimetrica**

CLASSI DI SUPERFICIE TOTALE CLASSI DI CAPIENZA DI CAPI ADULTI ZONE ALTIMETRICHE	Totale	STALLE		Ovili	Porcilaie	Pollai	Ricoveri per altri allevamenti
		Per bovini	Per equini				
AZIENDE							
CLASSI DI SUPERFICIE TOTALE (in ettari)							
Senza superficie	10	3	-	3	1	5	1
Meno di 1 ettaro	2.151	51	42	397	1.030	1.751	358
1 -- 2	2.731	109	112	663	1.434	2.121	481
2 -- 3	2.270	171	99	689	1.257	1.755	393
3 -- 5	3.219	388	168	1.198	1.792	2.486	426
5 -- 10	3.854	903	215	1.990	2.254	2.906	381
10 -- 20	2.357	981	180	1.480	1.251	1.560	199
20 -- 30	877	433	93	612	435	504	66
30 -- 50	704	353	102	507	319	359	37
50 -- 100	540	271	94	418	194	232	31
100 ed oltre	307	152	56	229	91	95	14
TOTALE	19.020	3.815	1.161	8.186	10.058	13.774	2.387
CLASSI DI CAPIENZA DI CAPI ADULTI							
Meno di 10	1.846	1.140	976	824	8.890	298	-
10 -- 50	9.390	2.247	166	4.362	1.024	9.517	-
50 -- 100	4.562	278	14	1.284	58	3.142	-
100 -- 500	2.970	141	5	1.572	50	792	-
500 -- 1000	188	8	-	116	21	12	-
1000 -- 2000	44	1	-	27	8	2	-
2000 -- 5000	14	-	-	1	6	6	-
5000 ed oltre	6	-	-	-	1	5	-
TOTALE	19.020	3.815	1.161	8.186	10.058	13.774	-
ZONE ALTIMETRICHE							
Montagna	15.995	3.039	924	6.771	9.043	12.033	2.230
Collina	2.383	713	206	1.283	860	1.240	127
Pianura	642	63	31	132	155	501	30
TOTALE	19.020	3.815	1.161	8.186	10.058	13.774	2.387
NUMERO DI RICOVERI							
CLASSI DI SUPERFICIE TOTALE (in ettari)							
Senza superficie	17	4	-	5	1	5	2
Meno di 1 ettaro	3.673	51	42	397	1.031	1.751	401
1 -- 2	5.045	109	113	664	1.434	2.126	599
2 -- 3	4.438	171	99	694	1.257	1.758	459
3 -- 5	6.543	388	168	1.199	1.793	2.498	497
5 -- 10	8.716	913	216	2.004	2.262	2.917	404
10 -- 20	5.730	992	180	1.507	1.269	1.565	217
20 -- 30	2.191	450	93	628	440	507	73
30 -- 50	1.754	378	102	545	330	362	37
50 -- 100	1.363	308	94	486	208	234	33
100 ed oltre	810	191	61	331	99	109	19
TOTALE	40.280	3.955	1.168	8.460	10.124	13.832	2.741
CLASSI DI CAPIENZA DI CAPI ADULTI							
Meno di 10	14.869	1.140	976	824	8.890	298	-
10 -- 50	17.331	2.247	170	4.362	1.035	9.517	-
50 -- 100	4.835	326	17	1.284	65	3.143	-
100 -- 500	2.832	214	5	1.733	55	825	-
500 -- 1000	259	24	-	194	26	15	-
1000 -- 2000	89	4	-	62	21	2	-
2000 -- 5000	40	-	-	1	27	12	-
5000 ed oltre	25	-	-	-	5	20	-
TOTALE	40.280	3.955	1.168	8.460	10.124	13.832	-
ZONE ALTIMETRICHE							
Montagna	34.605	3.085	927	6.903	9.078	12.054	2.558
Collina	4.735	797	210	1.419	889	1.271	149
Pianura	940	73	31	138	157	507	34
TOTALE	40.280	3.955	1.168	8.460	10.124	13.832	2.741

**Tavola 2.45 - Aziende che dispongono di ricoveri per animali, per numero di capi adulti ricoverabili, tipo di ricovero e tipo di impianto**

TIPO DI RICOVERO TIPO DI IMPIANTO	NUMERO DI CAPI ADULTI RICOVERABILI								Totale
	Meno di 10	10--50	50 -- 100	100 --500	500 -- 1000	1000 -- 2000	2000 -- 5000	5000 ed oltre	
<b>STALLE PER BOVINI</b>	<b>1.140</b>	<b>2.247</b>	<b>278</b>	<b>141</b>	<b>8</b>	<b>1</b>	<b>-</b>	<b>-</b>	<b>3.815</b>
Con impianti per:									
Alimentazione automatizzata	8	61	38	41	5	1	-	-	154
Abbeveraggio automatizzato	218	739	139	98	7	1	-	-	1.202
Sgombero di letame e rimozione rifiuti	26	217	86	68	6	1	-	-	404
Mungitura meccanica	121	497	124	84	7	1	-	-	834
<b>STALLE PER EQUINI</b>	<b>976</b>	<b>166</b>	<b>14</b>	<b>5</b>	<b>-</b>	<b>-</b>	<b>-</b>	<b>-</b>	<b>1.161</b>
Con impianti per:									
Alimentazione automatizzata	2	1	-	-	-	-	-	-	3
Abbeveraggio automatizzato	29	22	3	2	-	-	-	-	56
Sgombero di letame e rimozione rifiuti	13	15	-	-	-	-	-	-	28
<b>OVILI</b>	<b>824</b>	<b>4.362</b>	<b>1.284</b>	<b>1.572</b>	<b>116</b>	<b>27</b>	<b>1</b>	<b>-</b>	<b>8.186</b>
Con impianti per:									
Alimentazione automatizzata	-	9	9	36	16	8	-	-	78
Abbeveraggio automatizzato	1	66	57	162	33	13	-	-	332
Sgombero di letame e rimozione rifiuti	5	30	15	96	18	9	-	-	173
Mungitura meccanica	-	4	15	98	36	13	-	-	166
<b>PORCILAIE</b>	<b>8.890</b>	<b>1.024</b>	<b>58</b>	<b>50</b>	<b>21</b>	<b>8</b>	<b>6</b>	<b>1</b>	<b>10.058</b>
Con impianti per:									
Alimentazione automatizzata	8	5	2	7	8	4	5	1	40
Abbeveraggio automatizzato	105	44	3	25	11	7	6	1	202
Sgombero di letame e rimozione rifiuti	42	21	5	14	7	6	4	1	100
Depurazione liquami	4	6	1	10	10	4	4	1	40
<b>POLLAI</b>	<b>298</b>	<b>9.517</b>	<b>3.142</b>	<b>792</b>	<b>12</b>	<b>2</b>	<b>6</b>	<b>5</b>	<b>13.774</b>
Con impianti per:									
Alimentazione automatizzata	-	11	5	4	1	-	3	5	29
Abbeveraggio automatizzato	2	37	17	21	4	1	3	5	90
Sgombero di letame e rimozione rifiuti	1	63	16	19	1	-	2	2	104

**Tavola 2.46 - Aziende che utilizzano mezzi meccanici aziendali ed extraziendali per titolo di possesso dei mezzi meccanici, tipo di mezzo utilizzato e zona altimetrica**

MEZZI MECCANICI	Totale aziende	DI PROPRIETÀ SOLO DELL'AZIENDA			In comproprietà	Forniti da terzi
		Aziende	NUMERO MEZZI			
			Totale	Di età inferiore a 10 anni		
TOTALE						
TOTALE	69.924	37.694	-	-	3.315	51.453
Trattrici	53.629	20.289	26.958	6.390	1.871	33.510
Di potenza inferiore a 40 Kw	15.486	6.206	6.556	1.181	545	9.148
Da 40 Kw a meno di 60 Kw	22.879	8.506	9.522	2.039	774	14.221
Da 60 Kw a meno di 100 Kw	16.700	7.284	8.754	2.399	633	9.324
Di 100 Kw e oltre	3.168	1.789	2.126	771	186	1.353
Motocoltivatori, motozappe, motofresatrici e motofalciatrici	37.435	26.263	28.604	6.294	1.516	11.127
Mietitrebbiatrici	32.553	1.731	1.773	229	412	30.933
Macchine per la raccolta completamente automatizzata di:						
Pomodoro da industria	84	22	22	10	6	58
Patata	15	1	1	1	-	14
Barbabietola da zucchero	78	8	8	-	5	65
Altri prodotti	297	125	145	41	5	171
Apparecchi meccanici distribuzione dei prodotti fitoiatrici	10.384	5.848	6.109	730	568	4.255
Macchine per la fertilizzazione	14.727	6.883	7.121	858	658	7.501
Altri mezzi meccanici	8.457	4.345	-	-	246	4.077
MONTAGNA						
TOTALE	28.771	15.585	-	-	1.095	22.548
Trattrici	21.714	7.232	8.553	2.266	643	14.625
Di potenza inferiore a 40 Kw	5.378	2.081	2.132	484	146	3.303
Da 40 Kw a meno di 60 Kw	9.329	3.056	3.257	778	280	6.242
Da 60 Kw a meno di 100 Kw	7.155	2.472	2.817	886	216	4.693
Di 100 Kw e oltre	842	309	347	118	27	541
Motocoltivatori, motozappe, motofresatrici e motofalciatrici	17.845	12.090	13.744	3.668	574	5.842
Mietitrebbiatrici	15.661	475	491	91	55	15.335
Macchine per la raccolta completamente automatizzata di:						
Pomodoro da industria	1	1	1	1	-	-
Patata	14	-	-	-	-	14
Barbabietola da zucchero	-	-	-	-	-	-
Altri prodotti	212	73	81	13	2	138
Apparecchi meccanici distribuzione dei prodotti fitoiatrici	363	204	211	46	15	153
Macchine per la fertilizzazione	1.626	640	665	151	57	986
Altri mezzi meccanici	1.957	1.047	-	-	70	880
COLLINA						
TOTALE	32.313	16.983	-	-	1.719	23.341
Trattrici	23.679	8.878	12.789	2.884	841	14.780
Di potenza inferiore a 40 Kw	6.382	2.293	2.426	445	215	4.012
Da 40 Kw a meno di 60 Kw	9.687	3.499	3.987	718	328	6.103
Da 60 Kw a meno di 100 Kw	8.164	3.866	4.747	1.124	350	4.221
Di 100 Kw e oltre	2.188	1.363	1.629	597	151	797
Motocoltivatori, motozappe, motofresatrici e motofalciatrici	16.912	11.824	12.363	2.211	833	5.007
Mietitrebbiatrici	14.410	1.171	1.195	129	340	13.203
Macchine per la raccolta completamente automatizzata di:						
Pomodoro da industria	81	19	19	9	6	58
Patata	1	1	1	1	-	-
Barbabietola da zucchero	10	2	2	-	2	6
Altri prodotti	59	35	40	18	3	24
Apparecchi meccanici distribuzione dei prodotti fitoiatrici	6.357	3.095	3.196	393	338	3.072
Macchine per la fertilizzazione	9.074	3.804	3.911	440	397	5.019
Altri mezzi meccanici	3.924	1.806	-	-	94	2.081
PIANURA						
TOTALE	8.840	5.126	-	-	501	5.564
Trattrici	8.236	4.179	5.616	1.240	387	4.105
Di potenza inferiore a 40 Kw	3.726	1.832	1.998	252	184	1.833
Da 40 Kw a meno di 60 Kw	3.863	1.951	2.278	543	166	1.876
Da 60 Kw a meno di 100 Kw	1.381	946	1.190	389	67	410
Di 100 Kw e oltre	138	117	150	56	8	15
Motocoltivatori, motozappe, motofresatrici e motofalciatrici	2.678	2.349	2.497	415	109	278
Mietitrebbiatrici	2.482	85	87	9	17	2.395
Macchine per la raccolta completamente automatizzata di:						
Pomodoro da industria	2	2	2	-	-	-
Patata	-	-	-	-	-	-
Barbabietola da zucchero	68	6	6	-	3	59
Altri prodotti	26	17	24	10	-	9
Apparecchi meccanici distribuzione dei prodotti fitoiatrici	3.664	2.549	2.702	291	215	1.030
Macchine per la fertilizzazione	4.027	2.439	2.545	267	204	1.496
Altri mezzi meccanici	2.576	1.492	-	-	82	1.111

**Tavola 2.47 - Aziende che utilizzano mezzi meccanici aziendali ed extraziendali per tipo di possesso, tipo di mezzo utilizzato e zona altimetrica**

MEZZI MECCANICI	TIPO DI POSSESSO						
	Solo di proprietà	Solo in comproprietà	Solo forniti da terzi	Di proprietà e in comproprietà	Di proprietà e forniti da terzi	In comproprietà e forniti da terzi	Di proprietà, in comproprietà e forniti da terzi
TOTALE							
Trattrici	18.293	798	32.512	1.028	953	30	15
<i>Di potenza inferiore a 40 Kw</i>	5.801	239	9.034	298	106	7	1
<i>Da 40 Kw a meno di 60 Kw</i>	7.893	344	14.022	421	190	7	2
<i>Da 60 Kw a meno di 100 Kw</i>	6.748	282	9.131	346	188	3	2
<i>Di 100 Kw e oltre</i>	1.629	91	1.288	95	65	-	-
Motocoltivatori, motozappe, motofresatrici e motofalciatrici	24.800	764	10.403	744	716	5	3
Mietitrebbiatrici	1.213	271	30.546	136	382	5	-
Macchine per la raccolta completamente automatizzata di:							
<i>Pomodoro da industria</i>	20	5	57	1	1	-	-
<i>Patata</i>	1	-	14	-	-	-	-
<i>Barbabietola da zucchero</i>	8	5	65	-	-	-	-
<i>Altri prodotti</i>	121	3	169	2	2	-	-
Apparecchi meccanici distribuzione dei prodotti fitoiatrici	5.564	344	4.189	221	63	3	-
Macchine per la fertilizzazione	6.569	421	7.422	236	78	1	-
Altri mezzi meccanici	4.138	185	3.923	57	150	4	-
MONTAGNA							
Trattrici	6.461	225	14.246	403	364	11	4
<i>Di potenza inferiore a 40 Kw</i>	1.933	45	3.248	97	51	4	-
<i>Da 40 Kw a meno di 60 Kw</i>	2.811	103	6.167	173	71	3	1
<i>Da 60 Kw a meno di 100 Kw</i>	2.247	78	4.604	137	88	1	-
<i>Di 100 Kw e oltre</i>	274	16	517	11	24	-	-
Motocoltivatori, motozappe, motofresatrici e motofalciatrici	11.434	201	5.550	368	287	4	1
Mietitrebbiatrici	274	41	15.142	11	190	3	-
Macchine per la raccolta completamente automatizzata di:							
<i>Pomodoro da industria</i>	1	-	-	-	-	-	-
<i>Patata</i>	-	-	14	-	-	-	-
<i>Barbabietola da zucchero</i>	-	-	-	-	-	-	-
<i>Altri prodotti</i>	72	2	137	-	1	-	-
Apparecchi meccanici distribuzione dei prodotti fitoiatrici	195	6	153	9	-	-	-
Macchine per la fertilizzazione	584	27	958	29	27	1	-
Altri mezzi meccanici	1.007	53	857	17	23	-	-
COLLINA							
Trattrici	8.077	421	14.370	401	391	10	9
<i>Di potenza inferiore a 40 Kw</i>	2.158	112	3.975	100	34	2	1
<i>Da 40 Kw a meno di 60 Kw</i>	3.258	174	6.013	152	88	1	1
<i>Da 60 Kw a meno di 100 Kw</i>	3.597	173	4.123	173	94	2	2
<i>Di 100 Kw e oltre</i>	1.240	69	756	82	41	-	-
Motocoltivatori, motozappe, motofresatrici e motofalciatrici	11.075	503	4.584	327	420	1	2
Mietitrebbiatrici	868	223	13.015	116	187	1	-
Macchine per la raccolta completamente automatizzata di:							
<i>Pomodoro da industria</i>	17	5	57	1	1	-	-
<i>Patata</i>	1	-	-	-	-	-	-
<i>Barbabietola da zucchero</i>	2	2	6	-	-	-	-
<i>Altri prodotti</i>	32	1	23	2	1	-	-
Apparecchi meccanici distribuzione dei prodotti fitoiatrici	2.947	226	3.036	112	36	-	-
Macchine per la fertilizzazione	3.658	280	4.990	117	29	-	-
Altri mezzi meccanici	1.750	73	2.044	20	36	1	-
PIANURA							
Trattrici	3.755	152	3.896	224	198	9	2
<i>Di potenza inferiore a 40 Kw</i>	1.710	82	1.811	101	21	1	-
<i>Da 40 Kw a meno di 60 Kw</i>	1.824	67	1.842	96	31	3	-
<i>Da 60 Kw a meno di 100 Kw</i>	904	31	404	36	6	-	-
<i>Di 100 Kw e oltre</i>	115	6	15	2	-	-	-
Motocoltivatori, motozappe, motofresatrici e motofalciatrici	2.291	60	269	49	9	-	-
Mietitrebbiatrici	71	7	2.389	9	5	1	-
Macchine per la raccolta completamente automatizzata di:							
<i>Pomodoro da industria</i>	2	-	-	-	-	-	-
<i>Patata</i>	-	-	-	-	-	-	-
<i>Barbabietola da zucchero</i>	6	3	59	-	-	-	-
<i>Altri prodotti</i>	17	-	9	-	-	-	-
Apparecchi meccanici distribuzione dei prodotti fitoiatrici	2.422	112	1.000	100	27	3	-
Macchine per la fertilizzazione	2.327	114	1.474	90	22	-	-
Altri mezzi meccanici	1.381	59	1.022	20	91	3	-

**Tavola 2.48 - Aziende che utilizzano mezzi meccanici di proprietà dell'azienda e relativo numero di mezzi per classe di superficie agricola utilizzata (SAU) e tipo di mezzo utilizzato**

MEZZI MECCANICI	CLASSI DI SUPERFICIE AGRICOLA UTILIZZATA <i>(in ettari)</i>									Totale
	Senza superficie	Meno di 1	1 -- 2	2 -- 5	5 -- 10	10 -- 20	20 -- 50	50 -- 100	100 ed oltre	
AZIENDE										
Trattrici	14	1.812	2.109	4.630	4.136	3.353	2.931	889	415	20.289
<i>Di potenza inferiore a 40 Kw</i>	4	1.129	1.104	1.827	1.080	570	366	78	48	6.206
<i>Da 40 Kw a meno di 60 Kw</i>	7	502	694	1.968	1.978	1.549	1.266	378	164	8.506
<i>Da 60 Kw a meno di 100 Kw</i>	3	181	332	1.001	1.404	1.618	1.788	633	324	7.284
<i>Di 100 Kw e oltre</i>	1	28	44	124	155	269	648	307	213	1.789
Motocoltivatori, motozappe, motofresatrici e motofalciatrici	15	8.500	4.358	5.904	3.474	2.107	1.444	335	126	26.263
Mietitrebbiatrici	-	60	88	209	172	264	536	260	142	1.731
Macchine per la raccolta automatizzata di:										
<i>Pomodoro da industria</i>	-	-	2	-	-	2	10	6	2	22
<i>Patata</i>	-	-	-	-	-	-	1	-	-	1
<i>Barbabietola da zucchero</i>	-	-	-	-	1	-	3	2	2	8
<i>Altri prodotti</i>	-	-	2	14	26	30	29	16	8	125
Apparecchi meccanici distribuzione dei prodotti fitoiatrici	1	248	431	1.249	1.247	987	1.124	378	183	5.848
Macchine per la fertilizzazione	-	180	387	1.293	1.452	1.307	1.523	496	245	6.883
Altri mezzi meccanici	25	643	458	797	816	663	641	203	99	4.345
NUMERO DI MEZZI										
Trattrici	15	1.873	2.226	5.134	4.962	4.554	4.982	1.962	1.250	26.958
<i>Di potenza inferiore a 40 Kw</i>	4	1.149	1.132	1.909	1.169	628	409	94	62	6.556
<i>Da 40 Kw a meno di 60 Kw</i>	7	509	705	2.057	2.128	1.780	1.558	522	256	9.522
<i>Da 60 Kw a meno di 100 Kw</i>	3	186	343	1.039	1.501	1.863	2.275	953	591	8.754
<i>Di 100 Kw e oltre</i>	1	29	46	129	164	283	740	393	341	2.126
Motocoltivatori, motozappe, motofresatrici e motofalciatrici	15	8.718	4.617	6.482	3.985	2.509	1.711	414	153	28.604
Mietitrebbiatrici	-	63	88	211	172	272	555	265	147	1.773
Macchine per la raccolta automatizzata di:										
<i>Pomodoro da industria</i>	-	-	2	-	-	2	10	6	2	22
<i>Patata</i>	-	-	-	-	-	-	1	-	-	1
<i>Barbabietola da zucchero</i>	-	-	-	-	1	-	3	2	2	8
<i>Altri prodotti</i>	-	-	2	15	27	31	34	27	9	145
Apparecchi meccanici distribuzione dei prodotti fitoiatrici	1	249	434	1.264	1.280	1.023	1.192	425	241	6.109
Macchine per la fertilizzazione	-	180	388	1.308	1.478	1.326	1.597	528	316	7.121

**Tavola 2.49 - Aziende che utilizzano i principali mezzi meccanici di proprietà dell'azienda per numero di mezzi e tipo di mezzo utilizzato**

MEZZI MECCANICI	NUMERO DI MEZZI DI PROPRIETÀ DELL'AZIENDA							Totale
	1	2	3	4	5	6 E OLTRE		
						Aziende	Numero mezzi	
TOTALE								
Trattrici	15.455	3.629	830	237	80	58	407	20.289
Di potenza inferiore a 40 Kw	5.902	272	23	7	-	2	13	6.206
Da 40 Kw a meno di 60 Kw	7.644	756	75	19	7	5	30	8.506
Da 60 Kw a meno di 100 Kw	6.117	942	174	33	12	6	39	7.284
Di 100 Kw e oltre	1.528	204	44	7	6	-	-	1.789
Motocoltivatori, motozappe, motofresatrici e motofalciatrici	24.263	1.733	211	43	8	5	30	26.263
Mietitrebbiatrici	1.690	40	1	-	-	-	-	1.731
Macchine per la raccolta completamente automatizzata di:								
Pomodoro da industria	22	-	-	-	-	-	-	22
Patata	1	-	-	-	-	-	-	1
Barbabietola da zucchero	8	-	-	-	-	-	-	8
Altri prodotti	111	11	1	1	1	-	-	125
Apparecchi meccanici distribuzione dei prodotti fitoiatrici	5.638	175	24	7	3	1	6	5.848
Macchine per la fertilizzazione	6.697	155	19	7	3	2	14	6.883
DI ETÀ INFERIORE A 10 ANNI								
Trattrici	4.628	602	100	32	14	9	60	5.385
Di potenza inferiore a 40 Kw	1.114	30	1	1	-	-	-	1.146
Da 40 Kw a meno di 60 Kw	1.778	98	10	5	3	-	-	1.894
Da 60 Kw a meno di 100 Kw	1.906	183	31	4	2	1	8	2.127
Di 100 Kw e oltre	607	54	13	3	1	-	-	678
Motocoltivatori, motozappe, motofresatrici e motofalciatrici	5.545	298	35	8	2	1	6	5.889
Mietitrebbiatrici	217	6	-	-	-	-	-	223
Macchine per la raccolta completamente automatizzata di:								
Pomodoro da industria	10	-	-	-	-	-	-	10
Patata	1	-	-	-	-	-	-	1
Barbabietola da zucchero	-	-	-	-	-	-	-	-
Altri prodotti	27	7	-	-	-	-	-	34
Apparecchi meccanici distribuzione dei prodotti fitoiatrici	646	32	4	2	-	-	-	684
Macchine per la fertilizzazione	781	25	6	1	1	-	-	814

**Tavola 2.50 - Aziende e relativo numero di giornate di lavoro aziendale per classe di giornate di lavoro, classe di superficie totale e classe di superficie agricola utilizzata (SAU)**

CLASSI DI SUPERFICIE TOTALE CLASSI DI SAU	CLASSI DI GIORNATE DI LAVORO								Totale
	Meno di 50	50 -- 100	100 -- 200	200 -- 300	300 -- 500	500 -- 1000	1000 -- 2500	2500 ed oltre	

AZIENDE									
CLASSI DI SUPERFICIE TOTALE (in ettari)									
Senza superficie	6	1	-	1	1	1	1	-	11
Meno di 1 ettaro	21.071	2.814	831	144	71	11	1	-	24.943
1 -- 2	9.613	2.870	1.354	250	115	37	1	1	14.241
2 -- 3	5.119	1.946	1.155	307	179	35	5	-	8.746
3 -- 5	5.052	2.289	1.644	562	503	164	27	2	10.243
5 -- 10	4.297	2.228	1.974	902	919	415	53	6	10.794
10 -- 20	1.853	1.178	1.214	709	913	439	60	6	6.372
20 -- 30	476	352	447	282	536	271	31	5	2.400
30 -- 50	315	205	392	314	489	286	63	10	2.074
50 -- 100	147	96	198	186	354	245	83	17	1.326
100 ed oltre	157	25	68	59	152	185	95	31	772
<b>TOTALE</b>	<b>48.106</b>	<b>14.004</b>	<b>9.277</b>	<b>3.716</b>	<b>4.232</b>	<b>2.089</b>	<b>420</b>	<b>78</b>	<b>81.922</b>
CLASSI DI SAU (in ettari)									
Senza superficie	440	14	7	2	4	3	3	1	474
Meno di 1 ettaro	24.768	3.764	1.257	225	101	21	2	-	30.138
1 -- 2	9.005	3.238	1.625	338	165	42	3	1	14.417
2 -- 3	4.298	1.786	1.231	335	219	41	8	-	7.918
3 -- 5	4.029	1.966	1.578	613	585	219	30	2	9.022
5 -- 10	3.362	1.782	1.627	862	943	420	51	7	9.054
10 -- 20	1.426	947	1.012	600	897	452	65	8	5.407
20 -- 30	349	278	401	263	475	263	36	6	2.071
30 -- 50	238	144	339	277	440	265	69	8	1.780
50 -- 100	107	69	158	162	293	220	71	18	1.098
100 ed oltre	84	16	42	39	110	143	82	27	543
<b>TOTALE</b>	<b>48.106</b>	<b>14.004</b>	<b>9.277</b>	<b>3.716</b>	<b>4.232</b>	<b>2.089</b>	<b>420</b>	<b>78</b>	<b>81.922</b>

GIORNATE DI LAVORO AZIENDALE									
CLASSI DI SUPERFICIE TOTALE (in ettari)									
Senza superficie	130	50	-	200	300	501	1.095	-	2.276
Meno di 1 ettaro	382.234	176.108	100.628	32.349	24.861	6.651	1.090	-	723.921
1 -- 2	197.508	185.703	172.270	54.805	40.192	23.834	1.400	2.848	678.560
2 -- 3	107.236	127.836	149.300	68.967	62.600	22.119	6.403	-	544.461
3 -- 5	108.781	151.523	218.063	129.486	181.022	103.024	35.731	6.766	934.396
5 -- 10	93.847	149.521	264.648	209.359	333.697	270.002	64.024	19.612	1.404.710
10 -- 20	41.760	80.092	164.937	166.917	333.453	281.635	82.787	21.116	1.172.697
20 -- 30	10.497	24.168	60.511	65.649	197.160	176.729	42.548	40.030	617.292
30 -- 50	6.397	13.856	55.994	74.559	178.705	186.044	88.239	47.330	651.124
50 -- 100	3.053	6.719	27.772	43.554	130.967	166.871	114.265	59.743	552.944
100 ed oltre	2.670	1.668	9.620	13.878	57.952	129.265	135.100	282.870	633.023
<b>TOTALE</b>	<b>954.113</b>	<b>917.244</b>	<b>1.223.743</b>	<b>859.723</b>	<b>1.540.909</b>	<b>1.366.675</b>	<b>572.682</b>	<b>480.315</b>	<b>7.915.404</b>
CLASSI DI SAU (in ettari)									
Senza superficie	5.169	829	932	400	1.455	2.209	3.660	6.789	21.443
Meno di 1 ettaro	463.043	236.510	154.145	50.585	35.506	13.341	2.440	-	955.570
1 -- 2	189.253	211.288	207.111	75.021	57.084	26.590	4.270	2.848	773.465
2 -- 3	89.869	118.743	160.742	75.920	78.253	25.327	10.748	-	559.602
3 -- 5	86.000	130.382	211.403	141.540	211.514	138.566	37.486	6.766	963.657
5 -- 10	72.666	120.328	220.569	200.917	342.382	271.786	63.016	25.252	1.316.916
10 -- 20	31.842	64.431	137.822	141.142	326.471	293.592	88.095	32.636	1.116.031
20 -- 30	7.848	18.790	54.851	61.402	175.647	172.972	49.167	38.818	579.495
30 -- 50	4.777	9.959	47.936	65.499	161.982	171.375	96.997	39.465	597.990
50 -- 100	2.218	4.906	22.262	38.136	108.688	150.714	98.107	67.130	492.161
100 ed oltre	1.428	1.078	5.970	9.161	41.927	100.203	118.696	260.611	539.074
<b>TOTALE</b>	<b>954.113</b>	<b>917.244</b>	<b>1.223.743</b>	<b>859.723</b>	<b>1.540.909</b>	<b>1.366.675</b>	<b>572.682</b>	<b>480.315</b>	<b>7.915.404</b>



**Tavola 2.51 - Aziende e relativo numero di giornate di lavoro aziendale per classe di giornate di lavoro, forma di conduzione e zona altimetrica**

FORME DI CONDUZIONE ZONE ALTIMETRICHE	CLASSI DI GIORNATE DI LAVORO								Totale
	Meno di 50	50--100	100--200	200--300	300--500	500--1000	1000--2500	2500 ed oltre	
AZIENDE									
FORME DI CONDUZIONE									
Conduzione diretta del coltivatore	45.971	13.842	9.160	3.671	4.148	2.007	376	49	79.224
Con solo manodopera familiare	39.124	11.550	7.647	2.917	3.106	1.154	68	-	65.566
Con manodopera familiare prevalente	5.360	1.843	1.211	618	914	650	133	1	10.730
Con manodopera extrafamiliare prevalente	1.487	449	302	136	128	203	175	48	2.928
Conduzione con salariati	2.113	157	114	45	83	81	44	29	2.666
Conduzione a colonia parziaria appoderata	13	5	3	-	1	-	-	-	22
Altra forma di conduzione	9	-	-	-	-	1	-	-	10
TOTALE	48.106	14.004	9.277	3.716	4.232	2.089	420	78	81.922
ZONE ALTIMETRICHE									
Montagna	20.608	7.596	5.169	1.958	2.043	751	70	10	38.205
Collina	22.379	5.063	3.216	1.255	1.446	819	170	23	34.371
Pianura	5.119	1.345	892	503	743	519	180	45	9.346
TOTALE	48.106	14.004	9.277	3.716	4.232	2.089	420	78	81.922
GIORNATE DI LAVORO AZIENDALE									
FORME DI CONDUZIONE									
Conduzione diretta del coltivatore	928.115	906.586	1.208.659	849.097	1.509.624	1.310.339	503.493	283.036	7.498.949
Con solo manodopera familiare	773.340	751.731	1.002.200	670.089	1.114.576	727.917	81.097	-	5.120.950
Con manodopera familiare prevalente	122.574	124.900	165.471	146.793	347.001	434.963	166.106	2.550	1.510.358
Con manodopera extrafamiliare prevalente	32.201	29.955	40.988	32.215	48.047	147.459	256.290	280.486	867.641
Conduzione con salariati	25.640	10.289	14.709	10.626	30.963	55.436	69.189	197.279	414.131
Conduzione a colonia parziaria appoderata	284	369	375	-	322	-	-	-	1.350
Altra forma di conduzione	74	-	-	-	-	900	-	-	974
TOTALE	954.113	917.244	1.223.743	859.723	1.540.909	1.366.675	572.682	480.315	7.915.404
ZONE ALTIMETRICHE									
Montagna	439.611	496.614	680.865	453.615	740.192	479.469	89.400	45.657	3.425.423
Collina	420.484	333.601	423.930	289.310	525.706	541.583	230.906	175.113	2.940.633
Pianura	94.018	87.029	118.948	116.798	275.011	345.623	252.376	259.545	1.549.348
TOTALE	954.113	917.244	1.223.743	859.723	1.540.909	1.366.675	572.682	480.315	7.915.404

**Tavola 2.52 - Aziende per categoria di manodopera familiare, classe di superficie totale, classe di superficie agricola utilizzata (SAU) e sesso**

		FAMILIARI E PARENTI DEL CONDUTTORE					
CLASSI DI SUPERFICIE TOTALE CLASSI DI SAU	Conduttore	CONIUGE		ALTRI FAMILIARI DEL CONDUTTORE		Parenti del conduttore	Totale
		Totale	Di cui che lavora in azienda	Totale	Di cui che lavorano in azienda		
TOTALE							
CLASSI DI SUPERFICIE TOTALE (in ettari)							
Senza superficie	10	7	4	5	2	1	10
Meno di 1 ettaro	24.925	15.771	10.005	10.577	1.892	1.087	24.925
1 -- 2	14.233	9.179	6.377	6.207	1.344	732	14.233
2 -- 3	8.736	5.802	4.191	3.897	962	466	8.736
3 -- 5	10.227	7.004	5.203	4.836	1.396	544	10.227
5 -- 10	10.770	7.480	5.605	5.169	1.650	550	10.770
10 -- 20	6.358	4.385	3.203	3.320	1.259	345	6.358
20 -- 30	2.388	1.677	1.223	1.291	507	141	2.388
30 -- 50	2.056	1.384	981	1.132	510	145	2.056
50 -- 100	1.295	848	563	728	349	97	1.295
100 ed oltre	632	405	258	352	172	62	632
TOTALE	81.630	53.942	37.613	37.514	10.043	4.170	81.630
CLASSI DI SAU (in ettari)							
Senza superficie	441	221	88	143	16	7	441
Meno di 1 ettaro	30.116	18.970	12.366	12.708	2.326	1.415	30.116
1 -- 2	14.405	9.518	6.794	6.420	1.467	765	14.405
2 -- 3	7.905	5.301	3.826	3.589	975	435	7.905
3 -- 5	9.007	6.223	4.662	4.296	1.297	420	9.007
5 -- 10	9.034	6.314	4.658	4.457	1.511	462	9.034
10 -- 20	5.390	3.739	2.706	2.885	1.119	285	5.390
20 -- 30	2.054	1.448	1.035	1.158	460	128	2.054
30 -- 50	1.758	1.191	820	985	452	123	1.758
50 -- 100	1.062	719	472	617	286	79	1.062
100 ed oltre	458	298	186	256	134	51	458
TOTALE	81.630	53.942	37.613	37.514	10.043	4.170	81.630
MASCHI							
CLASSI DI SUPERFICIE TOTALE (in ettari)							
Senza superficie	7	2	2	4	2	1	10
Meno di 1 ettaro	15.636	4.817	3.869	7.832	1.483	923	21.621
1 -- 2	9.056	2.681	2.146	4.627	1.046	605	12.471
2 -- 3	5.628	1.657	1.346	2.979	770	376	7.721
3 -- 5	6.637	2.052	1.687	3.653	1.114	459	9.185
5 -- 10	7.063	2.197	1.847	3.963	1.352	456	9.783
10 -- 20	4.325	1.275	1.064	2.551	1.054	311	5.869
20 -- 30	1.713	425	359	1.000	432	130	2.229
30 -- 50	1.552	303	246	918	454	130	1.934
50 -- 100	1.049	136	107	583	308	86	1.227
100 ed oltre	501	64	43	287	155	57	589
TOTALE	53.167	15.609	12.716	28.397	8.170	3.534	72.639
CLASSI DI SAU (in ettari)							
Senza superficie	278	61	40	103	13	7	357
Meno di 1 ettaro	18.920	5.677	4.583	9.366	1.803	1.182	26.066
1 -- 2	9.241	2.768	2.238	4.793	1.148	634	12.748
2 -- 3	5.112	1.532	1.231	2.775	782	359	7.045
3 -- 5	5.884	1.839	1.535	3.259	1.034	357	8.120
5 -- 10	5.891	1.942	1.622	3.458	1.270	390	8.266
10 -- 20	3.728	1.055	881	2.246	950	263	5.003
20 -- 30	1.516	347	286	899	389	113	1.938
30 -- 50	1.357	238	189	795	412	111	1.662
50 -- 100	871	108	83	492	248	72	1.006
100 ed oltre	369	42	28	211	121	46	428
TOTALE	53.167	15.609	12.716	28.397	8.170	3.534	72.639

**Tavola 2.52 segue - Aziende per categoria di manodopera familiare, classe di superficie totale, classe di superficie agricola utilizzata (SAU) e sesso**

		FAMILIARI E PARENTI DEL CONDUTTORE						
CLASSI DI SUPERFICIE TOTALE CLASSI DI SAU	Conduttore	CONIUGE		ALTRI FAMILIARI DEL CONDUTTORE		Parenti del conduttore	Totale	
		Totale	Di cui che lavora in azienda	Totale	Di cui che lavorano in azienda			
FEMMINE								
CLASSI DI SUPERFICIE TOTALE (in ettari)								
Senza superficie	3	5	2	5	-	1	9	
Meno di 1 ettaro	9.289	10.954	6.136	6.553	674	285	20.878	
1 -- 2	5.177	6.498	4.231	3.727	485	223	12.068	
2 -- 3	3.108	4.145	2.845	2.319	341	153	7.489	
3 -- 5	3.590	4.952	3.516	2.885	530	197	8.852	
5 -- 10	3.707	5.283	3.758	3.056	578	195	9.313	
10 -- 20	2.033	3.110	2.139	1.999	440	97	5.387	
20 -- 30	675	1.252	864	819	167	39	2.013	
30 -- 50	504	1.081	735	687	161	48	1.675	
50 -- 100	246	712	456	447	119	34	1.023	
100 ed oltre	131	341	215	220	57	18	501	
TOTALE	28.463	38.333	24.897	22.717	3.552	1.290	69.208	
CLASSI DI SAU (in ettari)								
Senza superficie	163	160	48	90	7	2	327	
Meno di 1 ettaro	11.196	13.293	7.783	7.843	846	404	25.296	
1 -- 2	5.164	6.750	4.556	3.872	524	247	12.303	
2 -- 3	2.793	3.769	2.595	2.076	366	152	6.785	
3 -- 5	3.123	4.384	3.127	2.574	484	135	7.783	
5 -- 10	3.143	4.372	3.036	2.644	508	159	7.790	
10 -- 20	1.662	2.684	1.825	1.744	384	70	4.555	
20 -- 30	538	1.101	749	742	161	39	1.716	
30 -- 50	401	953	631	589	133	43	1.433	
50 -- 100	191	611	389	383	94	24	853	
100 ed oltre	89	256	158	160	45	15	367	
TOTALE	28.463	38.333	24.897	22.717	3.552	1.290	69.208	

**Tavola 2.53 - Aziende per categoria di altra manodopera aziendale, classe di superficie totale, classe di superficie agricola utilizzata (SAU) e sesso**

	ALTRA MANODOPERA AZIENDALE				
CLASSI DI SUPERFICIE TOTALE CLASSI DI SAU	DIRIGENTI E IMPIEGATI		OPERAI ED ASSIMILATI		Totale
	A tempo indeterminato	A tempo determinato	A tempo indeterminato	A tempo determinato	
	TOTALE				
CLASSI DI SUPERFICIE TOTALE (in ettari)					
Senza superficie	1	-	-	1	2
Meno di 1 ettaro	15	268	35	3.477	3.787
1 -- 2	10	228	48	1.987	2.265
2 -- 3	3	130	32	1.327	1.486
3 -- 5	7	154	54	1.607	1.808
5 -- 10	15	182	69	1.818	2.055
10 -- 20	9	150	44	1.175	1.354
20 -- 30	9	63	28	489	573
30 -- 50	13	53	42	516	595
50 -- 100	19	61	42	386	469
100 ed oltre	44	66	73	411	518
TOTALE	145	1.355	467	13.194	14.912
CLASSI DI SAU (in ettari)					
Senza superficie	7	4	2	64	76
Meno di 1 ettaro	19	340	53	4.193	4.595
1 -- 2	9	238	54	2.070	2.358
2 -- 3	4	123	38	1.233	1.391
3 -- 5	6	163	50	1.483	1.684
5 -- 10	15	163	58	1.572	1.779
10 -- 20	11	114	49	1.044	1.195
20 -- 30	11	56	29	452	529
30 -- 50	13	53	34	442	515
50 -- 100	16	48	41	342	409
100 ed oltre	34	53	59	299	381
TOTALE	145	1.355	467	13.194	14.912
	MASCHI				
CLASSI DI SUPERFICIE TOTALE (in ettari)					
Senza superficie	1	-	-	1	2
Meno di 1 ettaro	13	250	34	3.362	3.652
1 -- 2	7	222	43	1.897	2.161
2 -- 3	3	120	25	1.247	1.390
3 -- 5	7	144	49	1.481	1.670
5 -- 10	14	173	59	1.696	1.917
10 -- 20	7	144	38	1.135	1.305
20 -- 30	8	63	25	480	563
30 -- 50	13	51	40	501	577
50 -- 100	17	60	40	378	458
100 ed oltre	41	63	72	401	510
TOTALE	131	1.290	425	12.579	14.205
CLASSI DI SAU (in ettari)					
Senza superficie	7	4	2	64	76
Meno di 1 ettaro	15	320	51	4.036	4.413
1 -- 2	8	231	42	1.984	2.253
2 -- 3	4	112	35	1.146	1.290
3 -- 5	6	150	43	1.360	1.548
5 -- 10	14	159	52	1.478	1.676
10 -- 20	9	110	42	1.011	1.154
20 -- 30	10	54	27	442	516
30 -- 50	13	52	33	432	504
50 -- 100	14	48	40	334	401
100 ed oltre	31	50	58	292	374
TOTALE	131	1.290	425	12.579	14.205

**Tavola 2.53 segue - Aziende per categoria di altra manodopera aziendale, classe di superficie totale, classe di superficie agricola utilizzata (SAU) e sesso**

	ALTRA MANODOPERA AZIENDALE				
CLASSI DI SUPERFICIE TOTALE CLASSI DI SAU	DIRIGENTI E IMPIEGATI		OPERAI ED ASSIMILATI		Totale
	A tempo indeterminato	A tempo determinato	A tempo indeterminato	A tempo determinato	
FEMMINE					
CLASSI DI SUPERFICIE TOTALE (in ettari)					
Senza superficie	-	-	-	-	-
Meno di 1 ettaro	2	50	4	560	616
1 -- 2	3	31	9	358	401
2 -- 3	-	35	11	278	322
3 -- 5	-	27	12	431	467
5 -- 10	1	45	19	556	615
10 -- 20	3	31	10	333	372
20 -- 30	2	13	3	151	168
30 -- 50	3	9	5	157	169
50 -- 100	2	15	8	127	148
100 ed oltre	8	22	9	131	162
TOTALE	24	278	90	3.082	3.440
CLASSI DI SAU (in ettari)					
Senza superficie	-	3	-	2	5
Meno di 1 ettaro	4	62	8	692	766
1 -- 2	1	36	14	380	430
2 -- 3	-	32	7	298	336
3 -- 5	-	40	17	445	496
5 -- 10	1	36	12	484	528
10 -- 20	3	18	12	298	327
20 -- 30	2	12	3	133	149
30 -- 50	3	8	3	132	142
50 -- 100	3	11	6	119	135
100 ed oltre	7	20	8	99	126
TOTALE	24	278	90	3.082	3.440

**Tavola 2.54 - Giornate di lavoro aziendale per categoria di manodopera familiare, classe di superficie totale, classe di superficie agricola utilizzata (SAU) e sesso**

CLASSI DI SUPERFICIE TOTALE CLASSI DI SAU	Conduttore	FAMILIARI E PARENTI DEL CONDUTTORE			Totale
		Coniuge	Altri familiari del conduttore	Parenti del conduttore	
TOTALE					
CLASSI DI SUPERFICIE TOTALE (in ettari)					
Senza superficie	1.135	485	465	30	2.115
Meno di 1 ettaro	493.561	146.107	31.291	17.722	688.681
1 -- 2	434.577	153.197	35.500	18.816	642.090
2 -- 3	336.989	124.345	35.754	15.388	512.476
3 -- 5	542.758	212.438	70.532	24.283	850.011
5 -- 10	799.559	312.258	113.544	29.685	1.255.046
10 -- 20	666.956	234.614	108.283	22.857	1.032.710
20 -- 30	322.136	112.202	57.588	12.453	504.379
30 -- 50	320.442	102.020	71.009	14.272	507.743
50 -- 100	237.570	72.648	64.512	14.257	388.987
100 ed oltre	125.787	38.571	41.352	16.027	221.737
TOTALE	4.281.470	1.508.885	629.830	185.790	6.605.975
CLASSI DI SAU (in ettari)					
Senza superficie	6.983	1.563	721	79	9.346
Meno di 1 ettaro	638.800	200.513	43.249	25.668	908.230
1 -- 2	486.754	178.999	43.321	21.094	730.168
2 -- 3	337.618	127.665	39.759	17.796	522.838
3 -- 5	555.586	217.275	75.558	21.430	869.849
5 -- 10	747.390	286.155	111.286	27.581	1.172.412
10 -- 20	617.810	214.463	104.991	20.805	958.069
20 -- 30	300.992	100.936	57.938	10.783	470.649
30 -- 50	290.247	89.456	66.899	14.576	461.178
50 -- 100	200.754	62.073	49.799	11.723	324.349
100 ed oltre	98.536	29.787	36.309	14.255	178.887
TOTALE	4.281.470	1.508.885	629.830	185.790	6.605.975
MASCHI					
CLASSI DI SUPERFICIE TOTALE (in ettari)					
Senza superficie	925	70	465	10	1.470
Meno di 1 ettaro	345.866	61.082	22.820	13.647	443.415
1 -- 2	304.280	53.763	25.993	13.862	397.898
2 -- 3	232.077	41.490	26.870	10.298	310.735
3 -- 5	383.464	62.990	51.061	16.157	513.672
5 -- 10	565.504	90.563	85.263	21.112	762.442
10 -- 20	483.603	66.818	82.188	18.260	650.869
20 -- 30	252.845	29.871	44.348	9.494	336.558
30 -- 50	268.849	21.566	56.601	11.595	358.611
50 -- 100	209.016	9.532	50.482	11.657	280.687
100 ed oltre	109.292	4.138	32.843	13.741	160.014
TOTALE	3.155.721	441.883	478.934	139.833	4.216.371
CLASSI DI SAU (in ettari)					
Senza superficie	4.853	800	627	54	6.334
Meno di 1 ettaro	445.341	78.550	31.189	18.842	573.922
1 -- 2	342.380	61.239	31.234	15.142	449.995
2 -- 3	232.178	39.439	29.181	11.732	312.530
3 -- 5	391.366	64.223	55.028	14.568	525.185
5 -- 10	526.369	86.424	85.499	19.916	718.208
10 -- 20	457.586	59.490	79.800	17.642	614.518
20 -- 30	243.212	24.067	43.743	8.071	319.093
30 -- 50	248.485	17.276	54.335	11.560	331.656
50 -- 100	177.975	7.535	39.588	9.921	235.019
100 ed oltre	85.976	2.840	28.710	12.385	129.911
TOTALE	3.155.721	441.883	478.934	139.833	4.216.371

**Tavola 2.54 segue - Giornate di lavoro aziendale per categoria di manodopera familiare, classe di superficie totale, classe di superficie agricola utilizzata (SAU) e sesso**

CLASSI DI SUPERFICIE TOTALE CLASSI DI SAU	FAMILIARI E PARENTI DEL CONDUTTORE				Totale
	Conduttore	Coniuge	Altri familiari del conduttore	Parenti del conduttore	
FEMMINE					
CLASSI DI SUPERFICIE TOTALE (in ettari)					
Senza superficie	210	415	-	20	645
Meno di 1 ettaro	147.695	85.025	8.471	4.075	245.266
1 -- 2	130.297	99.434	9.507	4.954	244.192
2 -- 3	104.912	82.855	8.884	5.090	201.741
3 -- 5	159.294	149.448	19.471	8.126	336.339
5 -- 10	234.055	221.695	28.281	8.573	492.604
10 -- 20	183.353	167.796	26.095	4.597	381.841
20 -- 30	69.291	82.331	13.240	2.959	167.821
30 -- 50	51.593	80.454	14.408	2.677	149.132
50 -- 100	28.554	63.116	14.030	2.600	108.300
100 ed oltre	16.495	34.433	8.509	2.286	61.723
TOTALE	1.125.749	1.067.002	150.896	45.957	2.389.604
CLASSI DI SAU (in ettari)					
Senza superficie	2.130	763	94	25	3.012
Meno di 1 ettaro	193.459	121.963	12.060	6.826	334.308
1 -- 2	144.374	117.760	12.087	5.952	280.173
2 -- 3	105.440	88.226	10.578	6.064	210.308
3 -- 5	164.220	153.052	20.530	6.862	344.664
5 -- 10	221.021	199.731	25.787	7.665	454.204
10 -- 20	160.224	154.973	25.191	3.163	343.551
20 -- 30	57.780	76.869	14.195	2.712	151.556
30 -- 50	41.762	72.180	12.564	3.016	129.522
50 -- 100	22.779	54.538	10.211	1.802	89.330
100 ed oltre	12.560	26.947	7.599	1.870	48.976
TOTALE	1.125.749	1.067.002	150.896	45.957	2.389.604

**Tavola 2.55 - Giornate di lavoro aziendale per categoria di altra manodopera aziendale, classe di superficie totale, classe di superficie agricola utilizzata (SAU) e sesso**

ALTRA MANODOPERA AZIENDALE					
CLASSI DI SUPERFICIE TOTALE CLASSI DI SAU	DIRIGENTI E IMPIEGATI		OPERAI E ASSIMILATI		Totale
	A tempo indeterminato	A tempo determinato	A tempo indeterminato	A tempo determinato	
TOTALE					
CLASSI DI SUPERFICIE TOTALE (in ettari)					
Senza superficie	10	-	-	151	161
Meno di 1 ettaro	221	1.905	530	32.584	35.240
1 -- 2	83	3.097	2.642	30.648	36.470
2 -- 3	320	2.564	3.007	26.094	31.985
3 -- 5	1.693	5.728	4.205	72.759	84.385
5 -- 10	1.791	8.397	4.140	135.336	149.664
10 -- 20	2.317	11.537	7.534	118.599	139.987
20 -- 30	1.922	7.518	4.459	99.014	112.913
30 -- 50	3.369	4.950	10.134	124.928	143.381
50 -- 100	6.111	18.186	15.842	123.818	163.957
100 ed oltre	12.214	36.615	29.661	332.796	411.286
TOTALE	30.051	100.497	82.154	1.096.727	1.309.429
CLASSI DI SAU (in ettari)					
Senza superficie	230	2.108	924	8.835	12.097
Meno di 1 ettaro	252	3.239	1.410	42.439	47.340
1 -- 2	662	3.626	3.448	35.561	43.297
2 -- 3	425	2.787	2.898	30.654	36.764
3 -- 5	1.569	8.624	4.451	79.164	93.808
5 -- 10	2.271	6.969	5.564	129.700	144.504
10 -- 20	2.546	11.709	7.626	136.081	157.962
20 -- 30	2.263	6.468	8.700	91.415	108.846
30 -- 50	5.162	6.550	9.275	115.825	136.812
50 -- 100	3.543	14.990	12.940	136.339	167.812
100 ed oltre	11.128	33.427	24.918	290.714	360.187
TOTALE	30.051	100.497	82.154	1.096.727	1.309.429
MASCHI					
CLASSI DI SUPERFICIE TOTALE (in ettari)					
Senza superficie	10	-	-	151	161
Meno di 1 ettaro	180	1.451	479	25.604	27.714
1 -- 2	53	2.533	2.311	22.098	26.995
2 -- 3	320	1.395	2.000	16.253	19.968
3 -- 5	1.693	4.051	3.608	36.398	45.750
5 -- 10	1.781	5.160	2.973	68.073	77.987
10 -- 20	1.835	8.074	6.674	71.156	87.739
20 -- 30	1.657	6.421	3.975	57.267	69.320
30 -- 50	2.425	4.429	8.427	84.505	99.786
50 -- 100	5.801	10.989	13.146	90.914	120.850
100 ed oltre	10.387	25.643	28.406	140.569	205.005
TOTALE	26.142	70.146	71.999	612.988	781.275
CLASSI DI SAU (in ettari)					
Senza superficie	230	1.333	924	2.936	5.423
Meno di 1 ettaro	191	1.968	990	33.385	36.534
1 -- 2	652	2.900	2.568	26.068	32.188
2 -- 3	425	1.691	2.337	17.588	22.041
3 -- 5	1.569	5.116	3.756	38.202	48.643
5 -- 10	2.261	5.300	3.815	65.903	77.279
10 -- 20	2.064	8.945	6.393	81.364	98.766
20 -- 30	1.998	5.218	7.017	54.640	68.873
30 -- 50	4.218	5.577	8.758	80.625	99.178
50 -- 100	3.053	8.893	11.578	91.976	115.500
100 ed oltre	9.481	23.205	23.863	120.301	176.850
TOTALE	26.142	70.146	71.999	612.988	781.275



**Tavola 2.55 segue - Giornate di lavoro aziendale per categoria di altra manodopera aziendale, classe di superficie totale, classe di superficie agricola utilizzata (SAU) e sesso**

	ALTRA MANODOPERA AZIENDALE				
CLASSI DI SUPERFICIE TOTALE CLASSI DI SAU	DIRIGENTI E IMPIEGATI		OPERAI E ASSIMILATI		Totale
	A tempo indeterminato	A tempo determinato	A tempo indeterminato	A tempo determinato	
FEMMINE					
CLASSI DI SUPERFICIE TOTALE (in ettari)					
Senza superficie	-	-	-	-	-
Meno di 1 ettaro	41	454	51	6.980	7.526
1 -- 2	30	564	331	8.550	9.475
2 -- 3	-	1.169	1.007	9.841	12.017
3 -- 5	-	1.677	597	36.361	38.635
5 -- 10	10	3.237	1.167	67.263	71.677
10 -- 20	482	3.463	860	47.443	52.248
20 -- 30	265	1.097	484	41.747	43.593
30 -- 50	944	521	1.707	40.423	43.595
50 -- 100	310	7.197	2.696	32.904	43.107
100 ed oltre	1.827	10.972	1.255	192.227	206.281
TOTALE	3.909	30.351	10.155	483.739	528.154
CLASSI DI SAU (in ettari)					
Senza superficie	-	775	-	5.899	6.674
Meno di 1 ettaro	61	1.271	420	9.054	10.806
1 -- 2	10	726	880	9.493	11.109
2 -- 3	-	1.096	561	13.066	14.723
3 -- 5	-	3.508	695	40.962	45.165
5 -- 10	10	1.669	1.749	63.797	67.225
10 -- 20	482	2.764	1.233	54.717	59.196
20 -- 30	265	1.250	1.683	36.775	39.973
30 -- 50	944	973	517	35.200	37.634
50 -- 100	490	6.097	1.362	44.363	52.312
100 ed oltre	1.647	10.222	1.055	170.413	183.337
TOTALE	3.909	30.351	10.155	483.739	528.154

**Tavola 2.56 - Aziende per categoria di manodopera familiare, forma di conduzione, zona altimetrica e sesso**

		FAMILIARI E PARENTI DEL CONDUTTORE					
CLASSI DI SUPERFICIE TOTALE CLASSI DI SAU	Conduttore	CONIUGE		ALTRI FAMILIARI DEL CONDUTTORE		Parenti del conduttore	Totale
		Totale	Di cui che lavora in azienda	Totale	Di cui che lavorano in azienda		
TOTALE							
FORME DI CONDUZIONE							
Conduzione diretta del coltivatore	79.224	52.625	37.191	36.669	9.934	4.141	79.224
<i>Con solo manodopera familiare</i>	<i>65.566</i>	<i>44.348</i>	<i>31.535</i>	<i>30.376</i>	<i>7.892</i>	<i>3.258</i>	<i>65.566</i>
<i>Con manodopera familiare prevalente</i>	<i>10.730</i>	<i>6.969</i>	<i>5.039</i>	<i>5.279</i>	<i>1.820</i>	<i>792</i>	<i>10.730</i>
<i>Con manodopera extrafamiliare prevalente</i>	<i>2.928</i>	<i>1.308</i>	<i>617</i>	<i>1.014</i>	<i>222</i>	<i>91</i>	<i>2.928</i>
Conduzione con salariati	2.384	1.306	420	837	109	26	2.384
Conduzione a colonia parziaria appoderata	22	11	2	8	-	3	22
TOTALE	81.630	53.942	37.613	37.514	10.043	4.170	81.630
ZONE ALTIMETRICHE							
Montagna	38.064	24.389	18.872	16.487	4.265	1.905	38.064
Collina	34.262	22.977	14.540	15.799	4.240	1.750	34.262
Pianura	9.304	6.576	4.201	5.228	1.538	515	9.304
TOTALE	81.630	53.942	37.613	37.514	10.043	4.170	81.630
MASCHI							
FORME DI CONDUZIONE							
Conduzione diretta del coltivatore	51.815	15.176	12.523	27.792	8.085	3.509	70.781
<i>Con solo manodopera familiare</i>	<i>43.130</i>	<i>13.097</i>	<i>10.871</i>	<i>23.142</i>	<i>6.480</i>	<i>2.758</i>	<i>59.203</i>
<i>Con manodopera familiare prevalente</i>	<i>7.028</i>	<i>1.749</i>	<i>1.468</i>	<i>3.926</i>	<i>1.437</i>	<i>674</i>	<i>9.418</i>
<i>Con manodopera extrafamiliare prevalente</i>	<i>1.657</i>	<i>330</i>	<i>184</i>	<i>724</i>	<i>168</i>	<i>77</i>	<i>2.160</i>
Conduzione con salariati	1.334	432	192	599	85	22	1.838
Conduzione a colonia parziaria appoderata	18	1	1	6	-	3	20
TOTALE	53.167	15.609	12.716	28.397	8.170	3.534	72.639
ZONE ALTIMETRICHE							
Montagna	23.761	7.611	6.288	12.369	3.282	1.498	33.252
Collina	23.287	6.010	4.838	12.004	3.613	1.570	30.809
Pianura	6.119	1.988	1.590	4.024	1.275	466	8.578
TOTALE	53.167	15.609	12.716	28.397	8.170	3.534	72.639
FEMMINE							
FORME DI CONDUZIONE							
Conduzione diretta del coltivatore	27.409	37.449	24.668	22.179	3.513	1.283	67.228
<i>Con solo manodopera familiare</i>	<i>22.436</i>	<i>31.251</i>	<i>20.664</i>	<i>18.341</i>	<i>2.733</i>	<i>1.014</i>	<i>55.587</i>
<i>Con manodopera familiare prevalente</i>	<i>3.702</i>	<i>5.220</i>	<i>3.571</i>	<i>3.206</i>	<i>696</i>	<i>242</i>	<i>9.309</i>
<i>Con manodopera extrafamiliare prevalente</i>	<i>1.271</i>	<i>978</i>	<i>433</i>	<i>632</i>	<i>84</i>	<i>27</i>	<i>2.332</i>
Conduzione con salariati	1.050	874	228	533	39	5	1.963
Conduzione a colonia parziaria appoderata	4	10	1	5	-	2	17
TOTALE	28.463	38.333	24.897	22.717	3.552	1.290	69.208
ZONE ALTIMETRICHE							
Montagna	14.303	16.778	12.584	9.871	1.719	745	32.321
Collina	10.975	16.967	9.702	9.683	1.336	434	28.828
Pianura	3.185	4.588	2.611	3.163	497	111	8.059
TOTALE	28.463	38.333	24.897	22.717	3.552	1.290	69.208

**Tavola 2.57 - Aziende per categoria di altra manodopera aziendale, forma di conduzione, zona altimetrica e sesso**

	ALTRA MANODOPERA AZIENDALE				
FORME DI CONDUZIONE ZONE ALTIMETRICHE	DIRIGENTI E IMPIEGATI		OPERAI ED ASSIMILATI		Totale
	A tempo indeterminato	A tempo determinato	A tempo indeterminato	A tempo determinato	
TOTALE					
FORME DI CONDUZIONE					
Conduzione diretta del coltivatore	44	1.256	392	12.098	13.658
Con manodopera familiare prevalente	19	969	258	9.551	10.730
Con manodopera extrafamiliare prevalente	25	287	134	2.547	2.928
Conduzione con salariati	100	98	73	1.079	1.234
Conduzione a colonia parziaria appoderata	-	1	1	8	10
Altra forma di conduzione	1	-	1	9	10
TOTALE	145	1.355	467	13.194	14.912
ZONE ALTIMETRICHE					
Montagna	54	466	272	4.127	4.848
Collina	65	749	147	7.089	7.930
Pianura	26	140	48	1.978	2.134
TOTALE	145	1.355	467	13.194	14.912
MASCHI					
FORME DI CONDUZIONE					
Conduzione diretta del coltivatore	36	1.191	352	11.493	12.961
Con manodopera familiare prevalente	13	922	231	9.086	10.199
Con manodopera extrafamiliare prevalente	23	269	121	2.407	2.762
Conduzione con salariati	94	98	71	1.069	1.224
Conduzione a colonia parziaria appoderata	-	1	1	8	10
Altra forma di conduzione	1	-	1	9	10
TOTALE	131	1.290	425	12.579	14.205
ZONE ALTIMETRICHE					
Montagna	49	427	241	3.818	4.478
Collina	58	732	144	6.913	7.733
Pianura	24	131	40	1.848	1.994
TOTALE	131	1.290	425	12.579	14.205
FEMMINE					
FORME DI CONDUZIONE					
Conduzione diretta del coltivatore	10	239	80	2.781	3.086
Con manodopera familiare prevalente	7	143	46	1.804	1.984
Con manodopera extrafamiliare prevalente	3	96	34	977	1.102
Conduzione con salariati	14	38	10	299	351
Conduzione a colonia parziaria appoderata	-	1	-	2	3
Altra forma di conduzione	-	-	-	-	-
TOTALE	24	278	90	3.082	3.440
ZONE ALTIMETRICHE					
Montagna	9	133	59	1.074	1.262
Collina	12	113	12	1.542	1.667
Pianura	3	32	19	466	511
TOTALE	24	278	90	3.082	3.440

**Tavola 2.58 - Giornate di lavoro aziendale per categoria di manodopera familiare, forma di conduzione, zona altimetrica e sesso**

FORME DI CONDUZIONE		FAMILIARI E PARENTI DEL CONDUTTORE			
ZONE ALTIMETRICHE	Conditore	Coniuge	Altri familiari del conduttore	Parenti del conduttore	Totale
TOTALE					
FORME DI CONDUZIONE					
Conduzione diretta del coltivatore	4.223.441	1.496.139	623.685	185.118	6.528.383
Con solo manodopera familiare	3.334.667	1.211.566	442.785	131.932	5.120.950
Con manodopera familiare prevalente	754.065	255.974	158.829	45.461	1.214.329
Con manodopera extrafamiliare prevalente	134.709	28.599	22.071	7.725	193.104
Conduzione con salariati	57.645	12.706	6.145	512	77.008
Conduzione a colonia parziaria appoderata	384	40	-	160	584
Altra forma di conduzione	-	-	-	-	-
TOTALE	4.281.470	1.508.885	629.830	185.790	6.605.975
ZONE ALTIMETRICHE					
Montagna	2.044.341	809.285	256.190	83.130	3.192.946
Collina	1.622.238	488.493	237.505	73.377	2.421.613
Pianura	614.891	211.107	136.135	29.283	991.416
TOTALE	4.281.470	1.508.885	629.830	185.790	6.605.975
MASCHI					
FORME DI CONDUZIONE					
Conduzione diretta del coltivatore	3.116.239	438.223	475.018	139.267	4.168.747
Con solo manodopera familiare	2.415.072	373.213	338.395	98.104	3.224.784
Con manodopera familiare prevalente	595.566	59.646	120.434	34.852	810.498
Con manodopera extrafamiliare prevalente	105.601	5.364	16.189	6.311	133.465
Conduzione con salariati	39.143	3.630	3.916	466	47.155
Conduzione a colonia parziaria appoderata	339	30	-	100	469
Altra forma di conduzione	-	-	-	-	-
TOTALE	3.155.721	441.883	478.934	139.833	4.216.371
ZONE ALTIMETRICHE					
Montagna	1.335.310	252.214	182.246	53.407	1.823.177
Collina	1.324.248	130.658	192.277	61.611	1.708.794
Pianura	496.163	59.011	104.411	24.815	684.400
TOTALE	3.155.721	441.883	478.934	139.833	4.216.371
FEMMINE					
FORME DI CONDUZIONE					
Conduzione diretta del coltivatore	1.107.202	1.057.916	148.667	45.851	2.359.636
Con solo manodopera familiare	919.595	838.353	104.390	33.828	1.896.166
Con manodopera familiare prevalente	158.499	196.328	38.395	10.609	403.831
Con manodopera extrafamiliare prevalente	29.108	23.235	5.882	1.414	59.639
Conduzione con salariati	18.502	9.076	2.229	46	29.853
Conduzione a colonia parziaria appoderata	45	10	-	60	115
Altra forma di conduzione	-	-	-	-	-
TOTALE	1.125.749	1.067.002	150.896	45.957	2.389.604
ZONE ALTIMETRICHE					
Montagna	709.031	557.071	73.944	29.723	1.369.769
Collina	297.990	357.835	45.228	11.766	712.819
Pianura	118.728	152.096	31.724	4.468	307.016
TOTALE	1.125.749	1.067.002	150.896	45.957	2.389.604

**Tavola 2.59 - Giornate di lavoro aziendale per categoria di altra manodopera aziendale, forma di conduzione, zona altimetrica e sesso**

	ALTRA MANODOPERA AZIENDALE				
FORME DI CONDUZIONE ZONE ALTIMETRICHE	DIRIGENTI E IMPIEGATI		OPERAI ED ASSIMILATI		Totale
	A tempo indeterminato	A tempo determinato	A tempo indeterminato	A tempo determinato	
TOTALE					
FORME DI CONDUZIONE					
Conduzione diretta del coltivatore	6.665	79.884	48.087	835.930	970.566
Con manodopera familiare prevalente	804	28.345	20.969	245.911	296.029
Con manodopera extrafamiliare prevalente	5.861	51.539	27.118	590.019	674.537
Conduzione con salariati	23.086	20.543	33.155	260.339	337.123
Conduzione a colonia parziaria appoderata	-	70	312	384	766
Altra forma di conduzione	300	-	600	74	974
TOTALE	30.051	100.497	82.154	1.096.727	1.309.429
ZONE ALTIMETRICHE					
Montagna	8.768	22.973	33.973	166.763	232.477
Collina	13.326	47.089	38.726	419.879	519.020
Pianura	7.957	30.435	9.455	510.085	557.932
TOTALE	30.051	100.497	82.154	1.096.727	1.309.429
MASCHI					
FORME DI CONDUZIONE					
Conduzione diretta del coltivatore	6.119	55.897	40.094	481.208	583.318
Con manodopera familiare prevalente	643	22.513	17.830	179.402	220.388
Con manodopera extrafamiliare prevalente	5.476	33.384	22.264	301.806	362.930
Conduzione con salariati	19.723	14.214	30.993	131.423	196.353
Conduzione a colonia parziaria appoderata	-	35	312	283	630
Altra forma di conduzione	300	-	600	74	974
TOTALE	26.142	70.146	71.999	612.988	781.275
ZONE ALTIMETRICHE					
Montagna	7.388	15.432	26.790	101.486	151.096
Collina	11.697	35.032	37.481	257.776	341.986
Pianura	7.057	19.682	7.728	253.726	288.193
TOTALE	26.142	70.146	71.999	612.988	781.275
FEMMINE					
FORME DI CONDUZIONE					
Conduzione diretta del coltivatore	546	23.987	7.993	354.722	387.248
Con manodopera familiare prevalente	161	5.832	3.139	66.509	75.641
Con manodopera extrafamiliare prevalente	385	18.155	4.854	288.213	311.607
Conduzione con salariati	3.363	6.329	2.162	128.916	140.770
Conduzione a colonia parziaria appoderata	-	35	-	101	136
Altra forma di conduzione	-	-	-	-	-
TOTALE	3.909	30.351	10.155	483.739	528.154
ZONE ALTIMETRICHE					
Montagna	1.380	7.541	7.183	65.277	81.381
Collina	1.629	12.057	1.245	162.103	177.034
Pianura	900	10.753	1.727	256.359	269.739
TOTALE	3.909	30.351	10.155	483.739	528.154

**Tavola 2.60 - Componenti della manodopera familiare per categoria, classe di superficie totale, classe di superficie agricola utilizzata (SAU) e sesso**

		FAMILIARI E PARENTI DEL CONDUTTORE					
CLASSI DI SUPERFICIE TOTALE CLASSI DI SAU	Conduttore	CONIUGE		ALTRI FAMILIARI DEL CONDUTTORE		Parenti del conduttore	Totale
		Totale	Di cui che lavora in azienda	Totale	Di cui che lavorano in azienda		
TOTALE							
CLASSI DI SUPERFICIE TOTALE (in ettari)							
Senza superficie	10	7	4	14	2	3	34
Meno di 1 ettaro	24.925	15.771	10.005	19.711	2.542	1.324	61.731
1 -- 2	14.233	9.179	6.377	11.466	1.831	925	35.803
2 -- 3	8.736	5.802	4.191	7.194	1.318	605	22.337
3 -- 5	10.227	7.004	5.203	8.993	1.980	751	26.975
5 -- 10	10.770	7.480	5.605	9.659	2.339	761	28.670
10 -- 20	6.358	4.385	3.203	6.351	1.827	480	17.574
20 -- 30	2.388	1.677	1.223	2.507	746	197	6.769
30 -- 50	2.056	1.384	981	2.291	781	207	5.938
50 -- 100	1.295	848	563	1.487	554	147	3.777
100 ed oltre	632	405	258	757	283	98	1.892
TOTALE	81.630	53.942	37.613	70.430	14.203	5.498	211.500
CLASSI DI SAU (in ettari)							
Senza superficie	441	221	88	265	25	10	937
Meno di 1 ettaro	30.116	18.970	12.366	23.518	3.094	1.736	74.340
1 -- 2	14.405	9.518	6.794	11.847	2.006	997	36.767
2 -- 3	7.905	5.301	3.826	6.674	1.359	583	20.463
3 -- 5	9.007	6.223	4.662	8.030	1.840	576	23.836
5 -- 10	9.034	6.314	4.658	8.412	2.192	645	24.405
10 -- 20	5.390	3.739	2.706	5.582	1.620	394	15.105
20 -- 30	2.054	1.448	1.035	2.271	690	178	5.951
30 -- 50	1.758	1.191	820	1.999	703	175	5.123
50 -- 100	1.062	719	472	1.282	446	120	3.183
100 ed oltre	458	298	186	550	228	84	1.390
TOTALE	81.630	53.942	37.613	70.430	14.203	5.498	211.500
MASCHI							
CLASSI DI SUPERFICIE TOTALE (in ettari)							
Senza superficie	7	2	2	6	2	1	16
Meno di 1 ettaro	15.636	4.817	3.869	10.963	1.760	1.012	32.428
1 -- 2	9.056	2.681	2.146	6.511	1.274	687	18.935
2 -- 3	5.628	1.657	1.346	4.121	924	443	11.849
3 -- 5	6.637	2.052	1.687	5.140	1.356	533	14.362
5 -- 10	7.063	2.197	1.847	5.568	1.667	542	15.370
10 -- 20	4.325	1.275	1.064	3.640	1.309	366	9.606
20 -- 30	1.713	425	359	1.389	540	152	3.679
30 -- 50	1.552	303	246	1.333	591	151	3.339
50 -- 100	1.049	136	107	866	406	112	2.163
100 ed oltre	501	64	43	435	211	77	1.077
TOTALE	53.167	15.609	12.716	39.972	10.040	4.076	112.824
CLASSI DI SAU (in ettari)							
Senza superficie	278	61	40	148	14	7	494
Meno di 1 ettaro	18.920	5.677	4.583	13.072	2.129	1.300	38.969
1 -- 2	9.241	2.768	2.238	6.700	1.400	730	19.439
2 -- 3	5.112	1.532	1.231	3.882	938	422	10.948
3 -- 5	5.884	1.839	1.535	4.603	1.268	422	12.748
5 -- 10	5.891	1.942	1.622	4.861	1.589	461	13.155
10 -- 20	3.728	1.055	881	3.226	1.170	314	8.323
20 -- 30	1.516	347	286	1.250	491	130	3.243
30 -- 50	1.357	238	189	1.164	542	129	2.888
50 -- 100	871	108	83	751	329	95	1.825
100 ed oltre	369	42	28	315	170	66	792
TOTALE	53.167	15.609	12.716	39.972	10.040	4.076	112.824

**Tavola 2.60 segue - Componenti della manodopera familiare per categoria, classe di superficie totale, classe di superficie agricola utilizzata (SAU) e sesso**

		FAMILIARI E PARENTI DEL CONDUTTORE					
CLASSI DI SUPERFICIE TOTALE CLASSI DI SAU	Conduttore	CONIUGE		ALTRI FAMILIARI DEL CONDUTTORE		Parenti del conduttore	Totale
		Totale	Di cui che lavora in azienda	Totale	Di cui che lavorano in azienda		
		FEMMINE					
CLASSI DI SUPERFICIE TOTALE (in ettari)							
Senza superficie	3	5	2	8	-	2	18
Meno di 1 ettaro	9.289	10.954	6.136	8.748	782	312	29.303
1 -- 2	5.177	6.498	4.231	4.955	557	238	16.868
2 -- 3	3.108	4.145	2.845	3.073	394	162	10.488
3 -- 5	3.590	4.952	3.516	3.853	624	218	12.613
5 -- 10	3.707	5.283	3.758	4.091	672	219	13.300
10 -- 20	2.033	3.110	2.139	2.711	518	114	7.968
20 -- 30	675	1.252	864	1.118	206	45	3.090
30 -- 50	504	1.081	735	958	190	56	2.599
50 -- 100	246	712	456	621	148	35	1.614
100 ed oltre	131	341	215	322	72	21	815
TOTALE	28.463	38.333	24.897	30.458	4.163	1.422	98.676
CLASSI DI SAU (in ettari)							
Senza superficie	163	160	48	117	11	3	443
Meno di 1 ettaro	11.196	13.293	7.783	10.446	965	436	35.371
1 -- 2	5.164	6.750	4.556	5.147	606	267	17.328
2 -- 3	2.793	3.769	2.595	2.792	421	161	9.515
3 -- 5	3.123	4.384	3.127	3.427	572	154	11.088
5 -- 10	3.143	4.372	3.036	3.551	603	184	11.250
10 -- 20	1.662	2.684	1.825	2.356	450	80	6.782
20 -- 30	538	1.101	749	1.021	199	48	2.708
30 -- 50	401	953	631	835	161	46	2.235
50 -- 100	191	611	389	531	117	25	1.358
100 ed oltre	89	256	158	235	58	18	598
TOTALE	28.463	38.333	24.897	30.458	4.163	1.422	98.676

**Tavola 2.61 - Persone per categoria di altra manodopera aziendale, classe di superficie totale, classe di superficie agricola utilizzata (SAU) e sesso**

ALTRA MANODOPERA AZIENDALE					
CLASSI DI SUPERFICIE TOTALE CLASSI DI SAU	DIRIGENTI E IMPIEGATI		OPERAI ED ASSIMILATI		Totale
	A tempo indeterminato	A tempo determinato	A tempo indeterminato	A tempo determinato	
TOTALE					
CLASSI DI SUPERFICIE TOTALE (in ettari)					
Senza superficie	1	-	-	1	2
Meno di 1 ettaro	16	400	38	5.513	5.967
1 -- 2	10	376	62	3.726	4.174
2 -- 3	3	229	46	2.729	3.007
3 -- 5	10	343	82	4.336	4.771
5 -- 10	22	441	98	6.239	6.800
10 -- 20	12	395	71	4.179	4.657
20 -- 30	12	184	36	2.540	2.772
30 -- 50	20	104	67	3.310	3.501
50 -- 100	32	275	118	2.240	2.665
100 ed oltre	70	398	150	4.603	5.221
TOTALE	208	3.145	768	39.416	43.537
CLASSI DI SAU (in ettari)					
Senza superficie	9	84	4	193	290
Meno di 1 ettaro	20	528	60	6.698	7.306
1 -- 2	9	401	72	4.005	4.487
2 -- 3	4	209	48	2.702	2.963
3 -- 5	9	420	91	4.515	5.035
5 -- 10	24	405	86	5.681	6.196
10 -- 20	15	336	69	4.054	4.474
20 -- 30	15	146	66	2.458	2.685
30 -- 50	26	110	60	3.053	3.249
50 -- 100	21	203	83	2.185	2.492
100 ed oltre	56	303	129	3.872	4.360
TOTALE	208	3.145	768	39.416	43.537
MASCHI					
CLASSI DI SUPERFICIE TOTALE (in ettari)					
Senza superficie	1	-	-	1	2
Meno di 1 ettaro	13	314	34	4.620	4.981
1 -- 2	7	321	52	2.983	3.363
2 -- 3	3	156	29	2.023	2.211
3 -- 5	10	265	67	2.894	3.236
5 -- 10	21	293	67	3.998	4.379
10 -- 20	9	292	60	2.822	3.183
20 -- 30	10	152	29	1.676	1.867
30 -- 50	16	91	58	2.175	2.340
50 -- 100	30	155	94	1.577	1.856
100 ed oltre	62	283	138	2.081	2.564
TOTALE	182	2.322	628	26.850	29.982
CLASSI DI SAU (in ettari)					
Senza superficie	9	60	4	125	198
Meno di 1 ettaro	15	414	51	5.579	6.059
1 -- 2	8	327	53	3.166	3.554
2 -- 3	4	146	39	1.952	2.141
3 -- 5	9	301	68	2.860	3.238
5 -- 10	23	283	63	3.643	4.012
10 -- 20	12	265	54	2.750	3.081
20 -- 30	13	118	54	1.659	1.844
30 -- 50	22	92	56	2.018	2.188
50 -- 100	18	105	68	1.443	1.634
100 ed oltre	49	211	118	1.655	2.033
TOTALE	182	2.322	628	26.850	29.982



**Tavola 2.61 segue - Persone per categoria di altra manodopera aziendale, classe di superficie totale, classe di superficie agricola utilizzata (SAU) e sesso**

	ALTRA MANODOPERA AZIENDALE				
CLASSI DI SUPERFICIE TOTALE CLASSI DI SAU	DIRIGENTI E IMPIEGATI		OPERAI ED ASSIMILATI		Totale
	A tempo indeterminato	A tempo determinato	A tempo indeterminato	A tempo determinato	
FEMMINE					
CLASSI DI SUPERFICIE TOTALE (in ettari)					
Senza superficie	-	-	-	-	-
Meno di 1 ettaro	3	86	4	893	986
1 -- 2	3	55	10	743	811
2 -- 3	-	73	17	706	796
3 -- 5	-	78	15	1.442	1.535
5 -- 10	1	148	31	2.241	2.421
10 -- 20	3	103	11	1.357	1.474
20 -- 30	2	32	7	864	905
30 -- 50	4	13	9	1.135	1.161
50 -- 100	2	120	24	663	809
100 ed oltre	8	115	12	2.522	2.657
TOTALE	26	823	140	12.566	13.555
CLASSI DI SAU (in ettari)					
Senza superficie	-	24	-	68	92
Meno di 1 ettaro	5	114	9	1.119	1.247
1 -- 2	1	74	19	839	933
2 -- 3	-	63	9	750	822
3 -- 5	-	119	23	1.655	1.797
5 -- 10	1	122	23	2.038	2.184
10 -- 20	3	71	15	1.304	1.393
20 -- 30	2	28	12	799	841
30 -- 50	4	18	4	1.035	1.061
50 -- 100	3	98	15	742	858
100 ed oltre	7	92	11	2.217	2.327
TOTALE	26	823	140	12.566	13.555

**Tavola 2.62 - Persone per categoria di manodopera familiare, forma di conduzione, zona altimetrica e sesso**

		FAMILIARI E PARENTI DEL CONDUTTORE					
FORME DI CONDUZIONE ZONE ALTIMETRICHE	Conditore	CONIUGE		ALTRI FAMILIARI DEL CONDUTTORE		Parenti del conduttore	Totale
		Totale	Di cui che lavora in azienda	Totale	Di cui che lavorano in azienda		
TOTALE							
FORME DI CONDUZIONE							
Conduzione diretta del coltivatore	79.224	52.625	37.191	68.892	14.054	5.463	206.204
Con solo manodopera familiare	65.566	44.348	31.535	57.267	11.171	4.278	171.459
Con manodopera familiare prevalente	10.730	6.969	5.039	9.807	2.592	1.067	28.573
Con manodopera extrafamiliare prevalente	2.928	1.308	617	1.818	291	118	6.172
Conduzione con salariati	2.384	1.306	420	1.524	149	29	5.243
Conduzione a colonia parziaria appoderata	22	11	2	14	-	6	53
TOTALE	81.630	53.942	37.613	70.430	14.203	5.498	211.500
ZONE ALTIMETRICHE							
Montagna	38.064	24.389	18.872	30.038	5.791	2.488	94.979
Collina	34.262	22.977	14.540	30.203	6.152	2.369	89.811
Pianura	9.304	6.576	4.201	10.189	2.260	641	26.710
TOTALE	81.630	53.942	37.613	70.430	14.203	5.498	211.500
MASCHI							
FORME DI CONDUZIONE							
Conduzione diretta del coltivatore	51.815	15.176	12.523	39.135	9.941	4.049	110.175
Con solo manodopera familiare	43.130	13.097	10.871	32.665	7.996	3.166	92.058
Con manodopera familiare prevalente	7.028	1.749	1.468	5.508	1.749	793	15.078
Con manodopera extrafamiliare prevalente	1.657	330	184	962	196	90	3.039
Conduzione con salariati	1.334	432	192	829	99	24	2.619
Conduzione a colonia parziaria appoderata	18	1	1	8	-	3	30
TOTALE	53.167	15.609	12.716	39.972	10.040	4.076	112.824
ZONE ALTIMETRICHE							
Montagna	23.761	7.611	6.288	17.068	3.864	1.677	50.117
Collina	23.287	6.010	4.838	17.083	4.538	1.882	48.262
Pianura	6.119	1.988	1.590	5.821	1.638	517	14.445
TOTALE	53.167	15.609	12.716	39.972	10.040	4.076	112.824
FEMMINE							
FORME DI CONDUZIONE							
Conduzione diretta del coltivatore	27.409	37.449	24.668	29.757	4.113	1.414	96.029
Con solo manodopera familiare	22.436	31.251	20.664	24.602	3.175	1.112	79.401
Con manodopera familiare prevalente	3.702	5.220	3.571	4.299	843	274	13.495
Con manodopera extrafamiliare prevalente	1.271	978	433	856	95	28	3.133
Conduzione con salariati	1.050	874	228	695	50	5	2.624
Conduzione a colonia parziaria appoderata	4	10	1	6	-	3	23
TOTALE	28.463	38.333	24.897	30.458	4.163	1.422	98.676
ZONE ALTIMETRICHE							
Montagna	14.303	16.778	12.584	12.970	1.927	811	44.862
Collina	10.975	16.967	9.702	13.120	1.614	487	41.549
Pianura	3.185	4.588	2.611	4.368	622	124	12.265
TOTALE	28.463	38.333	24.897	30.458	4.163	1.422	98.676

**Tavola 2.63 - Persone per categoria di altra manodopera aziendale, forma di conduzione, zona altimetrica e sesso**

	ALTRA MANODOPERA AZIENDALE				
FORME DI CONDUZIONE ZONE ALTIMETRICHE	DIRIGENTI E IMPIEGATI		OPERAI ED ASSIMILATI		Totale
	A tempo indeterminato	A tempo determinato	A tempo indeterminato	A tempo determinato	
TOTALE					
FORME DI CONDUZIONE					
Conduzione diretta del coltivatore	50	2.679	578	33.957	37.264
Con manodopera familiare prevalente	20	1.722	332	21.202	23.276
Con manodopera extrafamiliare prevalente	30	957	246	12.755	13.988
Conduzione con salariati	157	464	187	5.434	6.242
Conduzione a colonia parziaria appoderata	-	2	1	16	19
Altra forma di conduzione	1	-	2	9	12
TOTALE	208	3.145	768	39.416	43.537
ZONE ALTIMETRICHE					
Montagna	76	1.034	402	9.713	11.225
Collina	95	1.520	272	18.616	20.503
Pianura	37	591	94	11.087	11.809
TOTALE	208	3.145	768	39.416	43.537
MASCHI					
FORME DI CONDUZIONE					
Conduzione diretta del coltivatore	40	1.978	454	23.636	26.108
Con manodopera familiare prevalente	13	1.372	265	16.639	18.289
Con manodopera extrafamiliare prevalente	27	606	189	6.997	7.819
Conduzione con salariati	141	343	171	3.194	3.849
Conduzione a colonia parziaria appoderata	-	1	1	11	13
Altra forma di conduzione	1	-	2	9	12
TOTALE	182	2.322	628	26.850	29.982
ZONE ALTIMETRICHE					
Montagna	67	733	319	6.878	7.997
Collina	82	1.208	253	13.610	15.153
Pianura	33	381	56	6.362	6.832
TOTALE	182	2.322	628	26.850	29.982
FEMMINE					
FORME DI CONDUZIONE					
Conduzione diretta del coltivatore	10	701	124	10.321	11.156
Con manodopera familiare prevalente	7	350	67	4.563	4.987
Con manodopera extrafamiliare prevalente	3	351	57	5.758	6.169
Conduzione con salariati	16	121	16	2.240	2.393
Conduzione a colonia parziaria appoderata	-	1	-	5	6
Altra forma di conduzione	-	-	-	-	-
TOTALE	26	823	140	12.566	13.555
ZONE ALTIMETRICHE					
Montagna	9	301	83	2.835	3.228
Collina	13	312	19	5.006	5.350
Pianura	4	210	38	4.725	4.977
TOTALE	26	823	140	12.566	13.555

**Tavola 2.64 - Componenti la famiglia del conduttore per numero di componenti, classe di superficie agricola utilizzata (SAU) , classe di giornate di lavoro aziendale e sesso**

	NUMERO DI COMPONENTI							
CLASSI DI SAU CLASSI DI GIORNATE DI LAVORO AZIENDALE	1	2	3	4	5	6 ED OLTRE		Totale
						Famiglie	Componenti	
TOTALE								
CLASSI DI SAU (in ettari)								
Senza superficie	193	244	126	232	120	2	12	927
Meno di 1 ettaro	8.623	20.534	12.210	19.404	10.295	246	1.538	72.604
1 -- 2	3.651	10.136	6.405	9.444	5.215	147	919	35.770
2 -- 3	1.903	5.634	3.546	5.308	2.965	83	524	19.880
3 -- 5	1.989	6.300	4.560	5.988	3.640	123	783	23.260
5 -- 10	1.891	6.232	4.626	6.292	3.930	126	789	23.760
10 -- 20	1.121	3.316	2.895	4.000	2.670	112	709	14.711
20 -- 30	415	1.160	1.047	1.792	1.105	41	254	5.773
30 -- 50	384	938	882	1.476	990	44	278	4.948
50 -- 100	235	522	507	904	700	31	195	3.063
100 ed oltre	115	212	195	384	305	15	95	1.306
TOTALE	20.520	55.228	36.999	55.224	31.935	970	6.096	206.002
CLASSI DI GIORNATE DI LAVORO AZIENDALE								
Meno di 50	16.058	42.468	29.572	47.093	27.722	509	5.073	167.986
50 -- 100	2.334	6.586	3.394	3.378	1.667	126	353	17.712
100 -- 200	1.180	3.781	2.267	2.492	1.307	142	331	11.358
200 -- 300	454	1.158	843	1.074	542	84	157	4.228
300 -- 500	494	1.235	923	1.187	697	109	182	4.718
500 -- 1000	-	-	-	-	-	-	-	-
1000 -- 2500	-	-	-	-	-	-	-	-
2500 ed oltre	-	-	-	-	-	-	-	-
TOTALE	20.520	55.228	36.999	55.224	31.935	970	6.096	206.002
MASCHI								
CLASSI DI SAU (in ettari)								
Senza superficie	112	121	61	119	68	2	6	487
Meno di 1 ettaro	4.585	10.184	6.384	10.221	5.497	246	798	37.669
1 -- 2	1.992	5.050	3.382	5.011	2.795	147	479	18.709
2 -- 3	1.051	2.824	1.937	2.864	1.550	83	300	10.526
3 -- 5	1.139	3.140	2.457	3.211	1.951	123	428	12.326
5 -- 10	1.132	3.138	2.529	3.365	2.112	126	418	12.694
10 -- 20	744	1.700	1.608	2.107	1.451	112	399	8.009
20 -- 30	293	615	566	937	575	41	127	3.113
30 -- 50	285	502	487	823	518	44	144	2.759
50 -- 100	178	280	299	475	379	31	119	1.730
100 ed oltre	82	112	119	204	155	15	54	726
TOTALE	11.593	27.666	19.829	29.337	17.051	970	3.272	108.748
CLASSI DI GIORNATE DI LAVORO AZIENDALE								
Meno di 50	8.393	19.789	15.111	24.390	14.504	509	2.650	84.837
50 -- 100	1.554	3.942	2.101	2.135	1.042	126	208	10.982
100 -- 200	833	2.284	1.409	1.367	727	142	191	6.811
200 -- 300	377	784	556	630	310	84	97	2.754
300 -- 500	436	867	652	815	468	109	126	3.364
500 -- 1000	-	-	-	-	-	-	-	-
1000 -- 2500	-	-	-	-	-	-	-	-
2500 ed oltre	-	-	-	-	-	-	-	-
TOTALE	11.593	27.666	19.829	29.337	17.051	970	3.272	108.748

**Tavola 2.64 segue - Componenti la famiglia del conduttore per numero di componenti , classe di superficie agricola utilizzata (SAU), classe di giornate di lavoro aziendale e sesso**

CLASSI DI SAU CLASSI DI GIORNATE DI LAVORO AZIENDALE	NUMERO DI COMPONENTI							Totale
	1	2	3	4	5	6 ED OLTRE		
						Famiglie	Componenti	
FEMMINE								
CLASSI DI SAU (in ettari)								
Senza superficie	81	123	65	113	52	2	6	440
Meno di 1 ettaro	4.038	10.350	5.826	9.183	4.798	246	740	34.935
1 -- 2	1.659	5.086	3.023	4.433	2.420	147	440	17.061
2 -- 3	852	2.810	1.609	2.444	1.415	83	224	9.354
3 -- 5	850	3.160	2.103	2.777	1.689	123	355	10.934
5 -- 10	759	3.094	2.097	2.927	1.818	126	371	11.066
10 -- 20	377	1.616	1.287	1.893	1.219	112	310	6.702
20 -- 30	122	545	481	855	530	41	127	2.660
30 -- 50	99	436	395	653	472	44	134	2.189
50 -- 100	57	242	208	429	321	31	76	1.333
100 ed oltre	33	100	76	180	150	15	41	580
TOTALE	8.927	27.562	17.170	25.887	14.884	970	2.824	97.254
CLASSI DI GIORNATE DI LAVORO AZIENDALE								
Meno di 50	7.665	22.679	14.461	22.703	13.218	509	2.423	83.149
50 -- 100	780	2.644	1.293	1.243	625	126	145	6.730
100 -- 200	347	1.497	858	1.125	580	142	140	4.547
200 -- 300	77	374	287	444	232	84	60	1.474
300 -- 500	58	368	271	372	229	109	56	1.354
500 -- 1000	-	-	-	-	-	-	-	-
1000 -- 2500	-	-	-	-	-	-	-	-
2500 ed oltre	-	-	-	-	-	-	-	-
TOTALE	8.927	27.562	17.170	25.887	14.884	970	2.824	97.254

**Tavola 2.65 - Componenti la famiglia del conduttore per numero di componenti, forma di conduzione, zona altimetrica e sesso**

FORME DI CONDUZIONE ZONE ALTIMETRICHE	NUMERO DI COMPONENTI							Totale
	1	2	3	4	5	6 ED OLTRE		
						Famiglie	Componenti	
TOTALE								
FORME DI CONDUZIONE								
Conduzione diretta del coltivatore	19.605	53.730	36.171	53.948	31.245	961	6.042	200.741
Con solo manodopera familiare	15.743	44.980	29.901	45.236	26.310	795	5.011	167.181
Con manodopera familiare prevalente	2.566	7.106	5.373	7.284	4.255	148	922	27.506
Con manodopera extrafamiliare prevalente	1.296	1.644	897	1.428	680	18	109	6.054
Conduzione con salariati	908	1.480	822	1.260	690	9	54	5.214
Conduzione a colonia parziaria appoderata	7	18	6	16	-	-	-	47
TOTALE	20.520	55.228	36.999	55.224	31.935	970	6.096	206.002
ZONE ALTIMETRICHE								
Montagna	10.150	26.942	16.932	23.976	12.260	353	2.231	92.491
Collina	8.527	22.910	15.303	23.088	14.755	456	2.859	87.442
Pianura	1.843	5.376	4.764	8.160	4.920	161	1.006	26.069
TOTALE	20.520	55.228	36.999	55.224	31.935	970	6.096	206.002
MASCHI								
FORME DI CONDUZIONE								
Conduzione diretta del coltivatore	11.186	26.937	19.408	28.664	16.684	961	3.247	106.126
Con solo manodopera familiare	9.333	22.605	16.083	24.073	14.104	795	2.694	88.892
Con manodopera familiare prevalente	1.284	3.535	2.871	3.862	2.236	148	497	14.285
Con manodopera extrafamiliare prevalente	569	797	454	729	344	18	56	2.949
Conduzione con salariati	402	720	417	664	367	9	25	2.595
Conduzione a colonia parziaria appoderata	5	9	4	9	-	-	-	27
TOTALE	11.593	27.666	19.829	29.337	17.051	970	3.272	108.748
ZONE ALTIMETRICHE								
Montagna	5.422	13.442	9.027	12.755	6.604	353	1.190	48.440
Collina	5.051	11.523	8.205	12.207	7.841	456	1.553	46.380
Pianura	1.120	2.701	2.597	4.375	2.606	161	529	13.928
TOTALE	11.593	27.666	19.829	29.337	17.051	970	3.272	108.748
FEMMINE								
FORME DI CONDUZIONE								
Conduzione diretta del coltivatore	8.419	26.793	16.763	25.284	14.561	961	2.795	94.615
Con solo manodopera familiare	6.410	22.375	13.818	21.163	12.206	795	2.317	78.289
Con manodopera familiare prevalente	1.282	3.571	2.502	3.422	2.019	148	425	13.221
Con manodopera extrafamiliare prevalente	727	847	443	699	336	18	53	3.105
Conduzione con salariati	506	760	405	596	323	9	29	2.619
Conduzione a colonia parziaria appoderata	2	9	2	7	-	-	-	20
TOTALE	8.927	27.562	17.170	25.887	14.884	970	2.824	97.254
ZONE ALTIMETRICHE								
Montagna	4.728	13.500	7.905	11.221	5.656	353	1.041	44.051
Collina	3.476	11.387	7.098	10.881	6.914	456	1.306	41.062
Pianura	723	2.675	2.167	3.785	2.314	161	477	12.141
TOTALE	8.927	27.562	17.170	25.887	14.884	970	2.824	97.254

**Tavola 2.66 - Componenti la famiglia e parenti del conduttore con attività lavorativa esercitata esclusivamente o prevalentemente presso l'azienda o fuori l'azienda per settore di attività economica, classe di superficie agricola utilizzata (SAU) e forma di conduzione**

CLASSI DI SAU FORME DI CONDUZIONE	Esclusivamente presso l'azienda	PREVALENTEMENTE PRESSO L'AZIENDA					Totale
		In agricoltura	Nell'industria	Nel commercio, pubblici esercizi e alberghi	Nei servizi (esclusa la Pubblica Ammin.)	Nella Pubblica Ammin.	
CONDUTTORE							
CLASSI DI SAU (in ettari)							
Senza superficie	265	-	-	-	-	-	-
Meno di 1 ettaro	19.953	6	5	2	6	-	19
1 -- 2	9.769	10	2	4	6	-	22
2 -- 3	5.491	11	-	1	3	3	18
3 -- 5	6.522	20	9	4	5	2	40
5 -- 10	6.885	47	9	6	16	1	79
10 -- 20	4.285	36	7	5	14	1	63
20 -- 30	1.731	20	3	3	7	-	33
30 -- 50	1.544	26	2	-	4	4	36
50 -- 100	924	10	1	3	8	1	23
100 ed oltre	404	5	-	2	6	2	15
TOTALE	57.773	191	38	30	75	14	348
FORME DI CONDUZIONE							
Conduzione diretta del coltivatore	56.062	189	37	30	72	14	342
Con solo manodopera familiare	46.059	131	30	18	46	8	233
Con manodopera familiare prevalente	7.895	52	5	8	21	6	92
Con manodopera extrafamiliare prevalente	2.108	6	2	4	5	-	17
Conduzione con salariati	1.696	2	1	-	3	-	6
Conduzione a colonia parziaria appoderata	15	-	-	-	-	-	-
TOTALE	57.773	191	38	30	75	14	348
CONIUGE							
CLASSI DI SAU (in ettari)							
Senza superficie	146	-	-	-	-	-	-
Meno di 1 ettaro	13.722	-	1	1	3	-	5
1 -- 2	6.940	1	-	-	-	-	1
2 -- 3	3.849	2	-	-	-	-	2
3 -- 5	4.511	7	3	-	2	-	12
5 -- 10	4.647	13	5	-	4	-	22
10 -- 20	2.686	12	1	1	3	2	19
20 -- 30	1.069	14	1	-	-	-	15
30 -- 50	916	6	1	-	1	1	9
50 -- 100	544	2	-	-	-	-	2
100 ed oltre	217	3	-	-	1	-	4
TOTALE	39.247	60	12	2	14	3	91
FORME DI CONDUZIONE							
Conduzione diretta del coltivatore	38.366	58	12	2	14	3	89
Con solo manodopera familiare	32.311	46	11	1	11	3	72
Con manodopera familiare prevalente	5.206	11	1	1	2	-	15
Con manodopera extrafamiliare prevalente	849	1	-	-	1	-	2
Conduzione con salariati	872	2	-	-	-	-	2
Conduzione a colonia parziaria appoderata	9	-	-	-	-	-	-
TOTALE	39.247	60	12	2	14	3	91

**Tavola 2.66 segue - Componenti la famiglia e parenti del conduttore con attività lavorativa esercitata esclusivamente o prevalentemente presso l'azienda o fuori l'azienda per settore di attività economica, classe di superficie agricola utilizzata (SAU) e forma di conduzione**

CLASSI DI SAU FORME DI CONDUZIONE	Esclusivamente presso l'azienda	PREVALENTEMENTE PRESSO L'AZIENDA					Totale
		In agricoltura	Nell'industria	Nel commercio, pubblici esercizi e alberghi	Nei servizi (esclusa la Pubblica Ammin.)	Nella Pubblica Ammin.	
ALTRI FAMILIARI CHE LAVORANO IN AZIENDA							
CLASSI DI SAU (in ettari)							
Senza superficie	20	-	-	-	-	-	-
Meno di 1 ettaro	1.834	1	-	-	-	-	1
1 -- 2	1.202	1	1	-	1	-	3
2 -- 3	838	1	1	-	-	-	2
3 -- 5	1.131	2	-	1	-	-	3
5 -- 10	1.388	3	1	2	2	-	8
10 -- 20	1.130	5	-	2	1	1	9
20 -- 30	525	1	1	-	3	1	6
30 -- 50	499	6	2	-	1	-	9
50 -- 100	353	3	-	-	4	-	7
100 ed oltre	208	1	-	-	1	-	2
TOTALE	9.128	24	6	5	13	2	50
FORME DI CONDUZIONE							
Conduzione diretta del coltivatore	9.025	24	6	5	13	2	50
Con solo manodopera familiare	7.082	14	4	4	8	-	30
Con manodopera familiare prevalente	1.743	8	2	1	2	1	14
Con manodopera extrafamiliare prevalente	200	2	-	-	3	1	6
Conduzione con salariati	103	-	-	-	-	-	-
Conduzione a colonia parziaria appoderata	-	-	-	-	-	-	-
TOTALE	9.128	24	6	5	13	2	50
PARENTI							
CLASSI DI SAU (in ettari)							
Senza superficie	5	-	-	-	-	-	-
Meno di 1 ettaro	899	1	-	-	-	-	1
1 -- 2	450	-	-	-	-	-	-
2 -- 3	255	-	-	-	-	-	-
3 -- 5	264	1	-	-	-	-	1
5 -- 10	308	-	-	-	2	-	2
10 -- 20	207	3	-	-	1	1	5
20 -- 30	100	1	-	-	-	-	1
30 -- 50	116	-	-	-	-	-	-
50 -- 100	86	-	-	-	-	-	-
100 ed oltre	68	2	-	-	-	-	2
TOTALE	2.758	8	-	-	3	1	12
FORME DI CONDUZIONE							
Conduzione diretta del coltivatore	2.740	8	-	-	3	1	12
Con solo manodopera familiare	2.151	7	-	-	1	1	9
Con manodopera familiare prevalente	520	-	-	-	2	-	2
Con manodopera extrafamiliare prevalente	69	1	-	-	-	-	1
Conduzione con salariati	14	-	-	-	-	-	-
Conduzione a colonia parziaria appoderata	4	-	-	-	-	-	-
TOTALE	2.758	8	-	-	3	1	12



**Tavola 2.66 segue - Componenti la famiglia e parenti del conduttore con attività lavorativa esercitata esclusivamente o prevalentemente presso l'azienda o fuori l'azienda per settore di attività economica, classe di superficie agricola utilizzata (SAU) e forma di conduzione**

CLASSI DI SAU FORME DI CONDUZIONE	PREVALENTEMENTE FUORI L'AZIENDA					Totale
	In agricoltura	Nell'industria	Nel commercio, pubblici esercizi e alberghi	Nei servizi (esclusa la Pubblica Ammin.)	Nella Pubblica Ammin.	
CONDUTTORE						
CLASSI DI SAU (in ettari)						
Senza superficie	13	49	39	40	35	176
Meno di 1 ettaro	1.092	3.015	1.517	2.626	1.894	10.144
1 -- 2	710	1.456	679	1.032	737	4.614
2 -- 3	449	755	302	534	356	2.396
3 -- 5	516	713	299	502	415	2.445
5 -- 10	509	537	229	457	338	2.070
10 -- 20	261	225	132	225	199	1.042
20 -- 30	78	56	34	62	60	290
30 -- 50	37	27	20	59	35	178
50 -- 100	23	9	22	40	21	115
100 ed oltre	6	3	5	16	9	39
TOTALE	3.694	6.845	3.278	5.593	4.099	23.509
FORME DI CONDUZIONE						
Conduzione diretta del coltivatore	3.627	6.693	3.178	5.391	3.931	22.820
Con solo manodopera familiare	3.168	5.905	2.627	4.431	3.143	19.274
Con manodopera familiare prevalente	420	665	409	684	565	2.743
Con manodopera extrafamiliare prevalente	39	123	142	276	223	803
Conduzione con salariati	67	149	100	199	167	682
Conduzione a colonia parziaria appoderata	-	3	-	3	1	7
TOTALE	3.694	6.845	3.278	5.593	4.099	23.509
CONIUGE						
CLASSI DI SAU (in ettari)						
Senza superficie	8	15	10	21	21	75
Meno di 1 ettaro	794	1.277	872	1.205	1.095	5.243
1 -- 2	568	618	348	576	467	2.577
2 -- 3	354	357	206	286	247	1.450
3 -- 5	438	403	229	347	283	1.700
5 -- 10	384	423	189	318	331	1.645
10 -- 20	248	216	118	205	247	1.034
20 -- 30	83	57	47	86	91	364
30 -- 50	52	35	34	70	75	266
50 -- 100	34	19	22	45	53	173
100 ed oltre	12	1	10	23	31	77
TOTALE	2.975	3.421	2.085	3.182	2.941	14.604
FORME DI CONDUZIONE						
Conduzione diretta del coltivatore	2.931	3.352	2.027	3.067	2.793	14.170
Con solo manodopera familiare	2.568	3.003	1.667	2.517	2.210	11.965
Con manodopera familiare prevalente	324	299	283	417	425	1.748
Con manodopera extrafamiliare prevalente	39	50	77	133	158	457
Conduzione con salariati	44	69	58	114	147	432
Conduzione a colonia parziaria appoderata	-	-	-	1	1	2
TOTALE	2.975	3.421	2.085	3.182	2.941	14.604

**Tavola 2.66 segue - Componenti la famiglia e parenti del conduttore con attività lavorativa esercitata esclusivamente o prevalentemente presso l'azienda o fuori l'azienda per settore di attività economica, classe di superficie agricola utilizzata (SAU) e forma di conduzione**

CLASSI DI SAU FORME DI CONDUZIONE	PREVALENTEMENTE FUORI L'AZIENDA					Totale
	In agricoltura	Nell'industria	Nel commercio, pubblici esercizi e alberghi	Nei servizi (esclusa la Pubblica Ammin.)	Nella Pubblica Ammin.	
ALTRI FAMILIARI CHE LAVORANO IN AZIENDA						
CLASSI DI SAU (in ettari)						
Senza superficie	-	1	3	-	1	5
Meno di 1 ettaro	122	470	204	313	150	1.259
1 -- 2	116	329	119	150	87	801
2 -- 3	86	191	77	117	48	519
3 -- 5	138	259	102	135	72	706
5 -- 10	167	323	108	138	60	796
10 -- 20	105	172	56	92	56	481
20 -- 30	24	60	23	26	26	159
30 -- 50	42	61	19	41	32	195
50 -- 100	27	19	4	26	10	86
100 ed oltre	2	4	5	5	2	18
TOTALE	829	1.889	720	1.043	544	5.025
FORME DI CONDUZIONE						
Conduzione diretta del coltivatore	822	1.879	715	1.030	533	4.979
Con solo manodopera familiare	675	1.593	581	818	392	4.059
Con manodopera familiare prevalente	130	272	122	188	123	835
Con manodopera extrafamiliare prevalente	17	14	12	24	18	85
Conduzione con salariati	7	10	5	13	11	46
Conduzione a colonia parziaria appoderata	-	-	-	-	-	-
TOTALE	829	1.889	720	1.043	544	5.025
PARENTI						
CLASSI DI SAU (in ettari)						
Senza superficie	1	2	-	-	2	5
Meno di 1 ettaro	130	273	105	178	150	836
1 -- 2	104	183	59	118	83	547
2 -- 3	83	108	27	60	50	328
3 -- 5	55	108	37	65	46	311
5 -- 10	83	101	27	76	48	335
10 -- 20	52	54	23	37	16	182
20 -- 30	20	28	6	14	9	77
30 -- 50	26	8	6	10	9	59
50 -- 100	11	13	3	5	2	34
100 ed oltre	6	1	1	3	3	14
TOTALE	571	879	294	566	418	2.728
FORME DI CONDUZIONE						
Conduzione diretta del coltivatore	568	876	292	561	414	2.711
Con solo manodopera familiare	451	709	230	418	310	2.118
Con manodopera familiare prevalente	105	157	58	128	97	545
Con manodopera extrafamiliare prevalente	12	10	4	15	7	48
Conduzione con salariati	3	2	2	5	3	15
Conduzione a colonia parziaria appoderata	-	1	-	-	1	2
TOTALE	571	879	294	566	418	2.728

**Tavola 2.67 - Capi azienda per classe di superficie totale, titolo di studio e sesso**

CLASSI DI SUPERFICIE TOTALE TITOLI DI STUDIO	CAPI AZIENDA				
	Conduttore	Coniuge	Familiare	Parente	Altra persona
TOTALE					
CLASSI DI SUPERFICIE TOTALE					
Senza superficie	9	1	-	-	1
Meno di 1 ettaro	23.906	702	189	128	18
1 -- 2	13.705	360	106	62	8
2 -- 3	8.421	200	71	44	10
3 -- 5	9.794	308	80	45	16
5 -- 10	10.402	250	91	27	24
10 -- 20	6.135	152	59	12	14
20 -- 30	2.321	43	18	6	12
30 -- 50	1.999	32	17	8	18
50 -- 100	1.271	5	15	4	31
100 ed oltre	618	4	9	1	140
<b>TOTALE</b>	<b>78.581</b>	<b>2.057</b>	<b>655</b>	<b>337</b>	<b>292</b>
TITOLI DI STUDIO					
Conseguito in scuole ad indirizzo agrario	1.909	27	37	16	36
<i>Laurea o diploma universitario</i>	317	2	9	7	9
<i>Diploma di scuola media superiore</i>	1.592	25	28	9	27
Conseguito in altri tipi di scuole	61.527	1.738	554	263	253
<i>Laurea o diploma universitario</i>	1.711	22	32	5	27
<i>Diploma di scuola media superiore</i>	9.340	185	116	43	188
<i>Licenza di scuola media inferiore</i>	16.482	525	218	90	21
<i>Licenza di scuola elementare</i>	33.994	1.006	188	125	17
Capi azienda privi di titolo di studio	15.145	292	64	58	3
<b>TOTALE</b>	<b>78.581</b>	<b>2.057</b>	<b>655</b>	<b>337</b>	<b>292</b>
Capi azienda che frequentano o hanno frequentato corsi professionali	2.476	60	41	13	50
MASCHI					
CLASSI DI SUPERFICIE TOTALE					
Senza superficie	7	1	-	-	1
Meno di 1 ettaro	15.412	621	143	108	18
1 -- 2	8.901	279	85	45	7
2 -- 3	5.518	141	49	29	10
3 -- 5	6.467	196	67	37	16
5 -- 10	6.916	161	75	19	24
10 -- 20	4.245	106	46	9	13
20 -- 30	1.694	34	14	6	11
30 -- 50	1.532	26	14	6	17
50 -- 100	1.035	3	12	4	31
100 ed oltre	494	3	8	1	136
<b>TOTALE</b>	<b>52.221</b>	<b>1.571</b>	<b>513</b>	<b>264</b>	<b>284</b>
TITOLI DI STUDIO					
Conseguito in scuole ad indirizzo agrario	1.501	25	32	12	36
<i>Laurea o diploma universitario</i>	260	1	8	6	9
<i>Diploma di scuola media superiore</i>	1.241	24	24	6	27
Conseguito in altri tipi di scuole	41.263	1.334	437	211	245
<i>Laurea o diploma universitario</i>	1.273	20	29	5	26
<i>Diploma di scuola media superiore</i>	6.251	158	99	33	181
<i>Licenza di scuola media inferiore</i>	11.616	403	174	79	21
<i>Licenza di scuola elementare</i>	22.123	753	135	94	17
Capi azienda privi di titolo di studio	9.457	212	44	41	3
<b>TOTALE</b>	<b>52.221</b>	<b>1.571</b>	<b>513</b>	<b>264</b>	<b>284</b>
Capi azienda che frequentano o hanno frequentato corsi professionali	1.972	52	35	11	47

Tavola 2.67 segue - Capi azienda per classe di superficie totale, titolo di studio e sesso

CLASSI DI SUPERFICIE TOTALE TITOLI DI STUDIO	CAPI AZIENDA				
	Conduttore	Coniuge	Familiare	Parente	Altra persona
FEMMINE					
CLASSI DI SUPERFICIE TOTALE					
Senza superficie	2	-	-	-	-
Meno di 1 ettaro	8.494	81	46	20	-
1 -- 2	4.804	81	21	17	1
2 -- 3	2.903	59	22	15	-
3 -- 5	3.327	112	13	8	-
5 -- 10	3.486	89	16	8	-
10 -- 20	1.890	46	13	3	1
20 -- 30	627	9	4	-	1
30 -- 50	467	6	3	2	1
50 -- 100	236	2	3	-	-
100 ed oltre	124	1	1	-	4
<b>TOTALE</b>	<b>26.360</b>	<b>486</b>	<b>142</b>	<b>73</b>	<b>8</b>
TITOLI DI STUDIO					
Conseguito in scuole ad indirizzo agrario	408	2	5	4	-
<i>Laurea o diploma universitario</i>	57	1	1	1	-
<i>Diploma di scuola media superiore</i>	351	1	4	3	-
Conseguito in altri tipi di scuole	20.264	404	117	52	8
<i>Laurea o diploma universitario</i>	438	2	3	-	1
<i>Diploma di scuola media superiore</i>	3.089	27	17	10	7
<i>Licenza di scuola media inferiore</i>	4.866	122	44	11	-
<i>Licenza di scuola elementare</i>	11.871	253	53	31	-
<i>Capi azienda privi di titolo di studio</i>	5.688	80	20	17	-
<b>TOTALE</b>	<b>26.360</b>	<b>486</b>	<b>142</b>	<b>73</b>	<b>8</b>
Capi azienda che frequentano o hanno frequentato corsi professionali	504	8	6	2	3

**Tavola 2.68 - Giornate di lavoro dei capi azienda per classe di superficie totale, titolo di studio e sesso**

CLASSI DI SUPERFICIE TOTALE TITOLI DI STUDIO	CAPI AZIENDA				
	Conduttore	Coniuge	Familiare	Parente	Altra persona
TOTALE					
CLASSI DI SUPERFICIE TOTALE					
Senza superficie	1.125	20	-	-	10
Meno di 1 ettaro	483.736	13.435	2.967	2.591	466
1 -- 2	425.463	12.078	3.230	1.203	241
2 -- 3	331.383	8.267	2.615	1.456	730
3 -- 5	531.039	19.107	3.608	1.949	1.137
5 -- 10	786.668	20.680	7.263	1.156	1.508
10 -- 20	653.664	14.496	5.999	574	1.675
20 -- 30	317.001	5.452	2.595	594	808
30 -- 50	317.944	2.881	2.863	595	1.642
50 -- 100	235.890	635	2.198	340	3.363
100 ed oltre	124.652	190	1.510	10	7.166
<b>TOTALE</b>	<b>4.208.565</b>	<b>97.241</b>	<b>34.848</b>	<b>10.468</b>	<b>18.746</b>
TITOLI DI STUDIO					
Conseguito in scuole ad indirizzo agrario	155.189	829	2.916	380	5.194
<i>Laurea o diploma universitario</i>	19.396	45	811	101	1.367
<i>Diploma di scuola media superiore</i>	135.793	784	2.105	279	3.827
Conseguito in altri tipi di scuole	3.378.665	82.346	29.579	8.375	13.522
<i>Laurea o diploma universitario</i>	58.209	528	1.313	74	1.301
<i>Diploma di scuola media superiore</i>	421.802	8.319	5.887	1.526	9.806
<i>Licenza di scuola media inferiore</i>	998.761	21.791	13.152	2.758	1.734
<i>Licenza di scuola elementare</i>	1.899.893	51.708	9.227	4.017	681
Capi azienda privi di titolo di studio	674.711	14.066	2.353	1.713	30
<b>TOTALE</b>	<b>4.208.565</b>	<b>97.241</b>	<b>34.848</b>	<b>10.468</b>	<b>18.746</b>
MASCHI					
CLASSI DI SUPERFICIE TOTALE					
Senza superficie	925	20	-	-	10
Meno di 1 ettaro	343.407	11.429	2.286	2.075	466
1 -- 2	302.003	8.938	2.814	878	231
2 -- 3	230.259	5.313	2.214	924	730
3 -- 5	379.196	10.262	2.927	1.462	1.137
5 -- 10	561.171	9.838	5.889	940	1.508
10 -- 20	479.413	8.693	4.309	526	1.363
20 -- 30	251.342	4.052	2.025	594	608
30 -- 50	267.923	2.006	2.013	575	1.492
50 -- 100	207.756	190	1.738	340	3.363
100 ed oltre	108.262	40	1.490	10	6.364
<b>TOTALE</b>	<b>3.131.657</b>	<b>60.781</b>	<b>27.705</b>	<b>8.324</b>	<b>17.272</b>
TITOLI DI STUDIO					
Conseguito in scuole ad indirizzo agrario	135.826	769	2.544	237	5.194
<i>Laurea o diploma universitario</i>	16.849	35	801	91	1.367
<i>Diploma di scuola media superiore</i>	118.977	734	1.743	146	3.827
Conseguito in altri tipi di scuole	2.492.562	51.249	23.224	6.824	12.048
<i>Laurea o diploma universitario</i>	43.921	478	1.173	74	989
<i>Diploma di scuola media superiore</i>	310.530	5.526	4.657	1.397	8.644
<i>Licenza di scuola media inferiore</i>	751.206	13.422	10.505	2.249	1.734
<i>Licenza di scuola elementare</i>	1.386.905	31.823	6.889	3.104	681
Capi azienda privi di titolo di studio	503.269	8.763	1.937	1.263	30
<b>TOTALE</b>	<b>3.131.657</b>	<b>60.781</b>	<b>27.705</b>	<b>8.324</b>	<b>17.272</b>

**Tavola 2.68 segue - Giornate di lavoro dei capi azienda per classe di superficie totale, titolo di studio e sesso**

CLASSI DI SUPERFICIE TOTALE TITOLI DI STUDIO	CAPI AZIENDA				
	Conduttore	Coniuge	Familiare	Parente	Altra persona
FEMMINE					
CLASSI DI SUPERFICIE TOTALE					
Senza superficie	200	-	-	-	-
Meno di 1 ettaro	140.329	2.006	681	516	-
1 -- 2	123.460	3.140	416	325	10
2 -- 3	101.124	2.954	401	532	-
3 -- 5	151.843	8.845	681	487	-
5 -- 10	225.497	10.842	1.374	216	-
10 -- 20	174.251	5.803	1.690	48	312
20 -- 30	65.659	1.400	570	-	200
30 -- 50	50.021	875	850	20	150
50 -- 100	28.134	445	460	-	-
100 ed oltre	16.390	150	20	-	802
<b>TOTALE</b>	<b>1.076.908</b>	<b>36.460</b>	<b>7.143</b>	<b>2.144</b>	<b>1.474</b>
TITOLI DI STUDIO					
Conseguito in scuole ad indirizzo agrario	19.363	60	372	143	-
<i>Laurea o diploma universitario</i>	2.547	10	10	10	-
<i>Diploma di scuola media superiore</i>	16.816	50	362	133	-
Conseguito in altri tipi di scuole	886.103	31.097	6.355	1.551	1.474
<i>Laurea o diploma universitario</i>	14.288	50	140	-	312
<i>Diploma di scuola media superiore</i>	111.272	2.793	1.230	129	1.162
<i>Licenza di scuola media inferiore</i>	247.555	8.369	2.647	509	-
<i>Licenza di scuola elementare</i>	512.988	19.885	2.338	913	-
Capi azienda privi di titolo di studio	171.442	5.303	416	450	-
<b>TOTALE</b>	<b>1.076.908</b>	<b>36.460</b>	<b>7.143</b>	<b>2.144</b>	<b>1.474</b>

**Tavola 2.69 - Capi azienda per classe di età (in anni compiuti), classe di giornate di lavoro e sesso**

CLASSI DI ETÀ' CLASSI DI GIORNATE DI LAVORO	CAPI AZIENDA				
	Conduttore	Coniuge	Familiare	Parente	Altra persona
TOTALE					
CLASSI DI ETÀ'					
Meno di 20	68	2	12	2	-
20 -- 24	356	1	22	1	4
25 -- 29	1.079	4	46	12	5
30 -- 34	2.554	54	74	14	10
35 -- 39	4.454	123	73	33	60
40 -- 44	6.143	192	87	28	54
45 -- 49	7.590	242	82	34	35
50 -- 54	9.136	286	78	58	41
55 -- 59	7.193	225	44	30	32
60 -- 64	10.034	309	51	35	25
65 ed oltre	29.974	619	86	90	26
<b>TOTALE</b>	<b>78.581</b>	<b>2.057</b>	<b>655</b>	<b>337</b>	<b>292</b>
CLASSI DI GIORNATE DI LAVORO					
Meno di 10	12.949	405	98	84	26
10 -- 20	20.273	423	148	95	159
20 -- 30	9.778	291	88	49	9
30 -- 50	11.560	347	122	50	8
50 -- 100	10.669	289	83	29	18
100 -- 200	6.891	185	67	23	31
200 -- 250	1.910	41	16	4	12
250 -- 300	1.064	16	9	1	7
300 ed oltre	3.487	60	24	2	22
<b>TOTALE</b>	<b>78.581</b>	<b>2.057</b>	<b>655</b>	<b>337</b>	<b>292</b>
MASCHI					
CLASSI DI ETÀ'					
Meno di 20	50	2	10	2	-
20 -- 24	277	-	17	1	3
25 -- 29	756	2	38	10	5
30 -- 34	1.714	21	57	12	10
35 -- 39	2.850	72	64	27	59
40 -- 44	3.893	122	74	25	50
45 -- 49	4.927	165	65	26	34
50 -- 54	5.978	218	59	47	41
55 -- 59	4.700	183	31	21	32
60 -- 64	6.785	257	36	27	25
65 ed oltre	20.291	529	62	66	25
<b>TOTALE</b>	<b>52.221</b>	<b>1.571</b>	<b>513</b>	<b>264</b>	<b>284</b>
CLASSI DI GIORNATE DI LAVORO					
Meno di 10	7.092	353	75	68	26
10 -- 20	12.348	343	110	70	157
20 -- 30	6.673	233	66	41	9
30 -- 50	8.237	272	103	40	8
50 -- 100	7.820	197	67	22	18
100 -- 200	4.932	118	52	17	29
200 -- 250	1.424	19	14	3	11
250 -- 300	818	4	8	1	7
300 ed oltre	2.877	32	18	2	19
<b>TOTALE</b>	<b>52.221</b>	<b>1.571</b>	<b>513</b>	<b>264</b>	<b>284</b>

**Tavola 2.69 segue - Capi azienda per classe di età (in anni compiuti), classe di giornate di lavoro e sesso**

CLASSI DI ETÀ' CLASSI DI GIORNATE DI LAVORO	CAPI AZIENDA				
	Conduttore	Coniuge	Familiare	Parente	Altra persona
FEMMINE					
CLASSI DI ETÀ'					
Meno di 20	18	-	2	-	-
20 -- 24	79	1	5	-	1
25 -- 29	323	2	8	2	-
30 -- 34	840	33	17	2	-
35 -- 39	1.604	51	9	6	1
40 -- 44	2.250	70	13	3	4
45 -- 49	2.663	77	17	8	1
50 -- 54	3.158	68	19	11	-
55 -- 59	2.493	42	13	9	-
60 -- 64	3.249	52	15	8	-
65 ed oltre	9.683	90	24	24	1
<b>TOTALE</b>	<b>26.360</b>	<b>486</b>	<b>142</b>	<b>73</b>	<b>8</b>
CLASSI DI GIORNATE DI LAVORO					
Meno di 10	5.857	52	23	16	-
10 -- 20	7.925	80	38	25	2
20 -- 30	3.105	58	22	8	-
30 -- 50	3.323	75	19	10	-
50 -- 100	2.849	92	16	7	-
100 -- 200	1.959	67	15	6	2
200 -- 250	486	22	2	1	1
250 -- 300	246	12	1	-	-
300 ed oltre	610	28	6	-	3
<b>TOTALE</b>	<b>26.360</b>	<b>486</b>	<b>142</b>	<b>73</b>	<b>8</b>



**Tavola 2.70 - Giornate di lavoro dei capi azienda per classe di età (in anni compiuti), classe di giornate di lavoro e sesso**

CLASSI DI ETÀ' CLASSI DI GIORNATE DI LAVORO	CAPI AZIENDA				
	Conduttore	Coniuge	Familiare	Parente	Altra persona
TOTALE					
CLASSI DI ETÀ'					
Meno di 20	4.211	180	544	27	-
20 -- 24	35.623	60	1.911	10	747
25 -- 29	98.846	395	4.398	607	959
30 -- 34	221.044	3.871	5.071	476	1.442
35 -- 39	330.395	7.403	4.424	1.006	2.948
40 -- 44	400.024	9.780	4.913	1.097	3.392
45 -- 49	438.828	12.767	2.632	848	2.621
50 -- 54	506.610	13.688	3.711	1.982	2.778
55 -- 59	422.254	11.938	2.058	732	1.747
60 -- 64	552.321	14.873	2.417	1.050	1.060
65 ed oltre	1.198.409	22.286	2.769	2.633	1.052
<b>TOTALE</b>	<b>4.208.565</b>	<b>97.241</b>	<b>34.848</b>	<b>10.468</b>	<b>18.746</b>
CLASSI DI GIORNATE DI LAVORO					
Meno di 10	55.340	1.877	438	431	97
10 -- 20	229.975	4.998	1.723	1.115	1.624
20 -- 30	206.043	6.088	1.841	1.019	191
30 -- 50	393.554	11.797	4.107	1.690	263
50 -- 100	662.505	17.734	5.089	1.623	1.113
100 -- 200	872.946	22.694	8.375	2.890	4.286
200 -- 250	388.697	8.378	3.210	800	2.573
250 -- 300	277.053	4.124	2.280	290	1.905
300 ed oltre	1.122.452	19.551	7.785	610	6.694
<b>TOTALE</b>	<b>4.208.565</b>	<b>97.241</b>	<b>34.848</b>	<b>10.468</b>	<b>18.746</b>
MASCHI					
CLASSI DI ETÀ'					
Meno di 20	3.563	180	392	27	-
20 -- 24	30.053	-	1.421	10	547
25 -- 29	77.102	130	3.725	592	959
30 -- 34	160.363	817	3.594	463	1.442
35 -- 39	227.203	3.636	3.576	609	2.798
40 -- 44	270.497	4.321	4.206	1.073	2.880
45 -- 49	303.476	5.918	2.160	581	2.309
50 -- 54	348.181	7.802	2.910	1.625	2.778
55 -- 59	306.020	8.155	1.500	540	1.747
60 -- 64	434.511	10.921	1.830	717	1.060
65 ed oltre	970.688	18.901	2.391	2.087	752
<b>TOTALE</b>	<b>3.131.657</b>	<b>60.781</b>	<b>27.705</b>	<b>8.324</b>	<b>17.272</b>
CLASSI DI GIORNATE DI LAVORO					
Meno di 10	31.487	1.632	342	361	97
10 -- 20	141.979	4.091	1.299	845	1.604
20 -- 30	141.011	4.891	1.381	859	191
30 -- 50	280.929	9.254	3.451	1.370	263
50 -- 100	486.562	11.904	4.169	1.236	1.113
100 -- 200	621.540	14.093	6.383	2.153	3.956
200 -- 250	290.179	3.806	2.810	600	2.373
250 -- 300	213.033	1.010	2.000	290	1.905
300 ed oltre	924.937	10.100	5.870	610	5.770
<b>TOTALE</b>	<b>3.131.657</b>	<b>60.781</b>	<b>27.705</b>	<b>8.324</b>	<b>17.272</b>

**Tavola 2.70 segue - Giornate di lavoro dei capi azienda per classe di età (in anni compiuti), classe di giornate di lavoro e sesso**

CLASSI DI ETÀ' CLASSI DI GIORNATE DI LAVORO	CAPI AZIENDA				
	Conduttore	Coniuge	Familiare	Parente	Altra persona
FEMMINE					
CLASSI DI ETÀ'					
Meno di 20	648	-	152	-	-
20 -- 24	5.570	60	490	-	200
25 -- 29	21.744	265	673	15	-
30 -- 34	60.681	3.054	1.477	13	-
35 -- 39	103.192	3.767	848	397	150
40 -- 44	129.527	5.459	707	24	512
45 -- 49	135.352	6.849	472	267	312
50 -- 54	158.429	5.886	801	357	-
55 -- 59	116.234	3.783	558	192	-
60 -- 64	117.810	3.952	587	333	-
65 ed oltre	227.721	3.385	378	546	300
<b>TOTALE</b>	<b>1.076.908</b>	<b>36.460</b>	<b>7.143</b>	<b>2.144</b>	<b>1.474</b>
CLASSI DI GIORNATE DI LAVORO					
Meno di 10	23.853	245	96	70	-
10 -- 20	87.996	907	424	270	20
20 -- 30	65.032	1.197	460	160	-
30 -- 50	112.625	2.543	656	320	-
50 -- 100	175.943	5.830	920	387	-
100 -- 200	251.406	8.601	1.992	737	330
200 -- 250	98.518	4.572	400	200	200
250 -- 300	64.020	3.114	280	-	-
300 ed oltre	197.515	9.451	1.915	-	924
<b>TOTALE</b>	<b>1.076.908</b>	<b>36.460</b>	<b>7.143</b>	<b>2.144</b>	<b>1.474</b>

**Tavola 2.71 - Aziende interessate al contoterzismo e relativo numero di giornate di lavoro secondo l'utilizzazione dei mezzi meccanici per classe di superficie totale e classe di superficie agricola utilizzata (SAU)**

CLASSI DI SUPERFICIE TOTALE CLASSI DI SAU	AZIENDE CHE UTILIZZANO MEZZI MECCANICI						
	IN ALTRE AZIENDE AGRICOLE			IN AZIENDA E FORNITI DA			
	Totale	Di proprietà solo dell'azienda	In comproprietà	Totale	Altre aziende agricole	Organismi associativi	Imprese di esercizio e noleggio
AZIENDE							
CLASSI DI SUPERFICIE TOTALE (in ettari)							
Senza superficie	-	-	-	-	-	-	-
Meno di 1 ettaro	105	92	13	13.322	10.189	653	2.557
1 -- 2	86	72	14	8.852	6.472	434	2.082
2 -- 3	84	76	8	5.744	4.095	280	1.464
3 -- 5	137	128	9	6.918	4.897	329	1.827
5 -- 10	212	193	20	7.737	5.615	299	1.981
10 -- 20	211	190	21	4.690	3.312	206	1.262
20 -- 30	104	97	9	1.690	1.196	78	439
30 -- 50	141	121	21	1.352	978	55	335
50 -- 100	81	73	8	784	524	40	225
100 ed oltre	30	26	4	364	234	11	121
<b>TOTALE</b>	<b>1.191</b>	<b>1.068</b>	<b>127</b>	<b>51.453</b>	<b>37.512</b>	<b>2.385</b>	<b>12.293</b>
CLASSI DI SAU (in ettari)							
Senza superficie	-	-	-	21	17	-	4
Meno di 1 ettaro	129	113	16	16.023	12.084	770	3.281
1 -- 2	115	100	15	9.380	6.766	463	2.300
2 -- 3	91	83	8	5.475	3.917	300	1.356
3 -- 5	126	111	15	6.263	4.459	274	1.662
5 -- 10	208	192	17	6.718	4.925	256	1.681
10 -- 20	195	177	18	4.045	2.857	169	1.089
20 -- 30	104	95	11	1.471	1.051	59	377
30 -- 50	127	113	15	1.156	834	54	279
50 -- 100	76	66	10	648	432	34	186
100 ed oltre	20	18	2	253	170	6	78
<b>TOTALE</b>	<b>1.191</b>	<b>1.068</b>	<b>127</b>	<b>51.453</b>	<b>37.512</b>	<b>2.385</b>	<b>12.293</b>
GIORNATE DI LAVORO EFFETTUATE							
CLASSI DI SUPERFICIE TOTALE (in ettari)							
Senza superficie	-	-	-	-	-	-	-
Meno di 1 ettaro	1.265	1.168	97	32.737	22.061	3.923	6.753
1 -- 2	1.424	1.266	158	27.243	18.695	2.529	6.019
2 -- 3	1.643	1.601	42	19.376	13.212	1.671	4.493
3 -- 5	3.212	2.848	364	25.754	18.039	1.925	5.790
5 -- 10	5.290	4.950	340	36.389	27.158	1.828	7.403
10 -- 20	6.245	5.598	647	25.968	20.005	1.211	4.752
20 -- 30	4.841	4.661	180	10.416	8.101	427	1.888
30 -- 50	5.003	4.292	711	10.331	8.295	338	1.698
50 -- 100	3.179	2.949	230	6.955	5.137	255	1.563
100 ed oltre	1.132	987	145	4.547	3.486	74	987
<b>TOTALE</b>	<b>33.234</b>	<b>30.320</b>	<b>2.914</b>	<b>199.716</b>	<b>144.189</b>	<b>14.181</b>	<b>41.346</b>
CLASSI DI SAU (in ettari)							
Senza superficie	-	-	-	72	57	-	15
Meno di 1 ettaro	1.617	1.512	105	39.520	26.301	4.664	8.555
1 -- 2	1.787	1.609	178	29.503	19.957	2.677	6.869
2 -- 3	1.958	1.913	45	19.398	13.291	1.772	4.335
3 -- 5	3.056	2.568	488	24.920	17.558	1.632	5.730
5 -- 10	5.566	5.292	274	34.016	26.193	1.490	6.333
10 -- 20	6.431	5.844	587	23.709	18.371	1.016	4.322
20 -- 30	4.930	4.518	412	9.638	7.685	344	1.609
30 -- 50	4.297	3.847	450	9.574	7.584	343	1.647
50 -- 100	2.920	2.605	315	6.223	4.776	210	1.237
100 ed oltre	672	612	60	3.143	2.416	33	694
<b>TOTALE</b>	<b>33.234</b>	<b>30.320</b>	<b>2.914</b>	<b>199.716</b>	<b>144.189</b>	<b>14.181</b>	<b>41.346</b>

**Tavola 2.72 - Aziende interessate al contoterzismo e relativo numero di giornate di lavoro secondo l'utilizzazione dei mezzi meccanici per forma di conduzione e zona altimetrica**

FORME DI CONDUZIONE ZONE ALTIMETRICHE	AZIENDE CHE UTILIZZANO MEZZI MECCANICI						
	IN ALTRE AZIENDE AGRICOLE			IN AZIENDA E FORNITI DA			
	Totale	Di proprietà solo dell'azienda	In comproprietà	Totale	Altre aziende agricole	Organismi associativi	Imprese di esercizio e noleggio
AZIENDE							
FORME DI CONDUZIONE							
Conduzione diretta del coltivatore	1.175	1.055	124	49.271	35.646	2.334	11.983
<i>Con solo manodopera familiare</i>	<i>930</i>	<i>827</i>	<i>103</i>	<i>39.532</i>	<i>28.961</i>	<i>1.863</i>	<i>9.280</i>
<i>Con manodopera familiare prevalente</i>	<i>219</i>	<i>202</i>	<i>21</i>	<i>7.748</i>	<i>5.298</i>	<i>383</i>	<i>2.163</i>
<i>Con manodopera extrafamiliare prevalente</i>	<i>26</i>	<i>26</i>	<i>-</i>	<i>1.991</i>	<i>1.387</i>	<i>88</i>	<i>540</i>
Conduzione con salariati	15	12	3	2.162	1.850	51	305
Conduzione a colonia parziaria appoderata	1	1	-	18	14	-	5
Altra forma di conduzione	-	-	-	2	2	-	-
<b>TOTALE</b>	<b>1.191</b>	<b>1.068</b>	<b>127</b>	<b>51.453</b>	<b>37.512</b>	<b>2.385</b>	<b>12.293</b>
ZONE ALTIMETRICHE							
Montagna	571	527	44	22.548	14.999	1.249	6.760
Collina	565	495	74	23.341	18.391	990	4.108
Pianura	55	46	9	5.564	4.122	146	1.425
<b>TOTALE</b>	<b>1.191</b>	<b>1.068</b>	<b>127</b>	<b>51.453</b>	<b>37.512</b>	<b>2.385</b>	<b>12.293</b>
GIORNATE DI LAVORO EFFETTUATE							
FORME DI CONDUZIONE							
Conduzione diretta del coltivatore	32.849	30.052	2.797	184.775	130.928	13.881	39.966
<i>Con solo manodopera familiare</i>	<i>23.910</i>	<i>21.626</i>	<i>2.284</i>	<i>143.320</i>	<i>102.864</i>	<i>10.980</i>	<i>29.476</i>
<i>Con manodopera familiare prevalente</i>	<i>7.931</i>	<i>7.418</i>	<i>513</i>	<i>30.773</i>	<i>20.269</i>	<i>2.329</i>	<i>8.175</i>
<i>Con manodopera extrafamiliare prevalente</i>	<i>1.008</i>	<i>1.008</i>	<i>-</i>	<i>10.682</i>	<i>7.795</i>	<i>572</i>	<i>2.315</i>
Conduzione con salariati	375	258	117	14.827	13.164	300	1.363
Conduzione a colonia parziaria appoderata	10	10	-	111	94	-	17
Altra forma di conduzione	-	-	-	3	3	-	-
<b>TOTALE</b>	<b>33.234</b>	<b>30.320</b>	<b>2.914</b>	<b>199.716</b>	<b>144.189</b>	<b>14.181</b>	<b>41.346</b>
ZONE ALTIMETRICHE							
Montagna	13.750	13.255	495	74.642	46.190	7.443	21.009
Collina	17.546	15.461	2.085	103.603	82.046	5.948	15.609
Pianura	1.938	1.604	334	21.471	15.953	790	4.728
<b>TOTALE</b>	<b>33.234</b>	<b>30.320</b>	<b>2.914</b>	<b>199.716</b>	<b>144.189</b>	<b>14.181</b>	<b>41.346</b>

**Tavola 2.73 - Aziende che utilizzano mezzi meccanici in altre aziende agricole e relative giornate di lavoro per classe di giornate di lavoro effettuate in altre aziende, classe di superficie agricola utilizzata (SAU) e classe di giornate di lavoro aziendale**

CLASSI DI SAU	CLASSI DI GIORNATE DI LAVORO EFFETTUATE IN ALTRE AZIENDE								Totale
CLASSI DI GIORNATE DI LAVORO AZIENDALE	1 -- 2	3 -- 4	5 -- 9	10 -- 14	15 -- 19	20 -- 29	30 -- 49	50 ed oltre	
AZIENDE									
CLASSI DI SAU (in ettari)									
Meno di 1 ettaro	25	14	30	32	10	9	4	5	129
1 -- 2	17	13	16	22	13	18	10	6	115
2 -- 3	6	7	13	23	9	13	11	9	91
3 -- 5	8	6	23	20	9	21	19	20	126
5 -- 10	8	4	24	43	23	30	48	28	208
10 -- 20	8	8	13	35	14	43	41	33	195
20 -- 30	3	5	4	14	5	13	29	31	104
30 -- 50	-	3	5	19	6	19	49	26	127
50 -- 100	-	1	4	11	10	8	22	20	76
100 ed oltre	-	-	1	3	1	2	11	2	20
TOTALE	75	61	133	222	100	176	244	180	1.191
CLASSI DI GIORNATE DI LAVORO AZIENDALE									
Meno di 50	42	29	49	54	24	30	19	20	267
50 -- 100	11	8	28	40	24	36	40	27	214
100 -- 200	12	9	28	39	20	41	59	38	246
200 -- 300	8	4	7	20	10	27	43	28	147
300 -- 500	1	10	13	42	12	29	53	31	191
500 -- 1000	1	1	6	23	7	13	23	26	100
1000 -- 2500	-	-	1	4	3	-	7	9	24
2500 ed oltre	-	-	1	-	-	-	-	1	2
TOTALE	75	61	133	222	100	176	244	180	1.191
GIORNATE DI LAVORO EFFETTUATE IN ALTRE AZIENDE									
CLASSI DI SAU (in ettari)									
Meno di 1 ettaro	38	42	175	328	150	182	140	562	1.617
1 -- 2	30	42	93	226	201	380	325	490	1.787
2 -- 3	10	23	75	240	135	280	365	830	1.958
3 -- 5	14	20	137	203	136	437	625	1.484	3.056
5 -- 10	13	15	147	451	348	626	1.562	2.404	5.566
10 -- 20	13	25	81	356	219	893	1.329	3.515	6.431
20 -- 30	5	18	23	142	78	260	940	3.464	4.930
30 -- 50	-	11	34	192	90	400	1.686	1.884	4.297
50 -- 100	-	3	22	110	150	165	730	1.740	2.920
100 ed oltre	-	-	7	30	15	40	345	235	672
TOTALE	123	199	794	2.278	1.522	3.663	8.047	16.608	33.234
CLASSI DI GIORNATE DI LAVORO AZIENDALE									
Meno di 50	69	90	301	573	370	624	615	2.282	4.924
50 -- 100	18	28	165	408	364	764	1.298	1.875	4.920
100 -- 200	20	31	157	394	303	855	1.974	2.885	6.619
200 -- 300	12	12	45	202	152	560	1.440	2.264	4.687
300 -- 500	2	35	76	431	183	595	1.744	3.199	6.265
500 -- 1000	2	3	36	230	105	265	756	3.158	4.555
1000 -- 2500	-	-	7	40	45	-	220	845	1.157
2500 ed oltre	-	-	7	-	-	-	-	100	107
TOTALE	123	199	794	2.278	1.522	3.663	8.047	16.608	33.234

**Tavola 2.74 - Aziende che utilizzano mezzi meccanici in altre aziende agricole e relative giornate di lavoro per classe di giornate di lavoro effettuate in altre aziende, forma di conduzione e zona altimetrica**

FORME DI CONDUZIONE ZONE ALTIMETRICHE	CLASSI DI GIORNATE DI LAVORO EFFETTUATE IN ALTRE AZIENDE								Totale
	1 -- 2	3 -- 4	5 -- 9	10 -- 14	15 -- 19	20 -- 29	30 -- 49	50 ed oltre	
AZIENDE									
FORME DI CONDUZIONE									
Conduzione diretta del coltivatore	74	58	130	221	100	175	240	177	1.175
Con solo manodopera familiare	69	52	118	183	87	137	162	122	930
Con manodopera familiare prevalente	5	6	11	34	12	36	68	47	219
Con manodopera extrafamiliare prevalente	-	-	1	4	1	2	10	8	26
Conduzione con salariati	1	3	3	-	-	1	4	3	15
Conduzione a colonia parziaria appoderata	-	-	-	1	-	-	-	-	1
TOTALE	75	61	133	222	100	176	244	180	1.191
ZONE ALTIMETRICHE									
Montagna	45	40	90	124	59	82	63	68	571
Collina	29	17	35	93	37	86	171	97	565
Pianura	1	4	8	5	4	8	10	15	55
TOTALE	75	61	133	222	100	176	244	180	1.191
GIORNATE DI LAVORO EFFETTUATE IN ALTRE AZIENDE									
FORME DI CONDUZIONE									
Conduzione diretta del coltivatore	121	188	772	2.268	1.522	3.643	7.917	16.418	32.849
Con solo manodopera familiare	111	169	700	1.882	1.324	2.853	5.327	11.544	23.910
Con manodopera familiare prevalente	10	19	66	344	183	750	2.254	4.305	7.931
Con manodopera extrafamiliare prevalente	-	-	6	42	15	40	336	569	1.008
Conduzione con salariati	2	11	22	-	-	20	130	190	375
Conduzione a colonia parziaria appoderata	-	-	-	10	-	-	-	-	10
TOTALE	123	199	794	2.278	1.522	3.663	8.047	16.608	33.234
ZONE ALTIMETRICHE									
Montagna	72	134	526	1.251	894	1.703	2.044	7.126	13.750
Collina	50	53	218	977	568	1.795	5.648	8.237	17.546
Pianura	1	12	50	50	60	165	355	1.245	1.938
TOTALE	123	199	794	2.278	1.522	3.663	8.047	16.608	33.234

**Tavola 2.75 - Aziende che utilizzano mezzi meccanici extraziendali e relative giornate di lavoro extraziendale, per classe di giornate di lavoro extraziendale, classe di superficie agricola utilizzata (SAU) e classe di giornate di lavoro aziendale**

CLASSI DI SAU CLASSI DI GIORNATE DI LAVORO AZIENDALE	CLASSI DI GIORNATE DI LAVORO EXTRAZIENDALI								Totale
	1 -- 2	3 -- 4	5 -- 9	10 -- 14	15 -- 19	20 -- 29	30 -- 49	50 ed oltre	
AZIENDE									
CLASSI DI SAU (in ettari)									
Senza superficie	13	5	2	-	-	1	-	-	21
Meno di 1 ettaro	11.320	2.282	1.706	686	18	8	2	1	16.023
1 -- 2	5.126	2.257	1.421	535	18	15	5	3	9.380
2 -- 3	2.530	1.437	1.105	369	18	10	5	1	5.475
3 -- 5	2.606	1.557	1.448	574	48	19	11	-	6.263
5 -- 10	2.751	1.299	1.462	729	257	175	33	12	6.718
10 -- 20	1.731	763	729	426	142	121	108	25	4.045
20 -- 30	526	402	267	122	26	46	57	25	1.471
30 -- 50	273	357	240	120	34	46	53	33	1.156
50 -- 100	120	166	187	80	22	31	20	22	648
100 ed oltre	30	52	69	43	10	18	14	17	253
TOTALE	27.026	10.577	8.636	3.684	593	490	308	139	51.453
CLASSI DI GIORNATE DI LAVORO AZIENDALE									
Meno di 50	16.841	5.916	4.719	1.905	310	245	157	59	30.152
50 -- 100	4.403	1.845	1.689	736	112	90	52	28	8.955
100 -- 200	2.792	1.439	1.131	540	75	68	41	21	6.107
200 -- 300	1.128	519	428	194	33	31	14	8	2.355
300 -- 500	1.205	555	431	215	42	34	22	12	2.516
500 -- 1000	569	251	195	68	16	14	17	7	1.137
1000 -- 2500	81	46	34	20	5	6	4	3	199
2500 ed oltre	7	6	9	6	-	2	1	1	32
TOTALE	27.026	10.577	8.636	3.684	593	490	308	139	51.453
GIORNATE DI LAVORO EXTRAZIENDALE									
CLASSI DI SAU (in ettari)									
Senza superficie	21	18	13	-	-	20	-	-	72
Meno di 1 ettaro	14.732	7.310	10.037	6.892	274	165	60	50	39.520
1 -- 2	7.516	7.397	8.356	5.361	273	300	150	150	29.503
2 -- 3	3.654	4.803	6.522	3.717	280	202	170	50	19.398
3 -- 5	3.683	5.204	8.745	5.796	745	394	353	-	24.920
5 -- 10	3.844	4.341	8.928	7.564	4.076	3.595	1.068	600	34.016
10 -- 20	2.587	2.527	4.487	4.424	2.209	2.585	3.640	1.250	23.709
20 -- 30	846	1.305	1.609	1.267	412	981	1.968	1.250	9.638
30 -- 50	450	1.205	1.452	1.239	523	1.018	1.934	1.753	9.574
50 -- 100	194	553	1.141	831	346	667	718	1.773	6.223
100 ed oltre	49	180	436	442	152	394	480	1.010	3.143
TOTALE	37.576	34.843	51.726	37.533	9.290	10.321	10.541	7.886	199.716
CLASSI DI GIORNATE DI LAVORO AZIENDALE									
Meno di 50	23.011	19.477	28.172	19.419	4.867	5.189	5.403	3.498	109.036
50 -- 100	6.287	6.076	10.170	7.459	1.764	1.877	1.805	1.475	36.913
100 -- 200	3.984	4.734	6.776	5.515	1.161	1.419	1.402	1.063	26.054
200 -- 300	1.639	1.715	2.565	1.980	521	659	488	670	10.237
300 -- 500	1.720	1.841	2.614	2.191	650	701	732	630	11.079
500 -- 1000	810	831	1.173	698	252	305	546	350	4.965
1000 -- 2500	112	150	201	209	75	131	135	150	1.163
2500 ed oltre	13	19	55	62	-	40	30	50	269
TOTALE	37.576	34.843	51.726	37.533	9.290	10.321	10.541	7.886	199.716

**Tavola. 2.76 - Aziende che utilizzano mezzi meccanici extraziendali e relative giornate di lavoro extraziendale per classe di giornate di lavoro extraziendale, forma di conduzione e zona altimetrica**

FORME DI CONDUZIONE ZONE ALTIMETRICHE	CLASSI DI GIORNATE DI LAVORO EXTRAZIENDALE								Totale
	1 -- 2	3 -- 4	5 -- 9	10 -- 14	15 -- 19	20 -- 29	30 -- 49	50 ed oltre	
AZIENDE									
FORME DI CONDUZIONE									
Conduzione diretta del coltivatore	26.308	10.070	8.161	3.447	518	402	256	109	49.271
<i>Con solo manodopera familiare</i>	21.564	8.063	6.382	2.623	356	290	174	80	39.532
<i>Con manodopera familiare prevalente</i>	3.959	1.566	1.351	614	125	69	51	13	7.748
<i>Con manodopera extrafamiliare prevalente</i>	785	441	428	210	37	43	31	16	1.991
Conduzione con salariati	710	504	469	236	74	88	51	30	2.162
Conduzione a colonia parziaria appoderata	6	3	6	1	1	-	1	-	18
Altra forma di conduzione	2	-	-	-	-	-	-	-	2
TOTALE	27.026	10.577	8.636	3.684	593	490	308	139	51.453
ZONE ALITIMETRICHE									
Montagna	12.758	4.544	3.504	1.459	132	90	49	12	22.548
Collina	11.534	4.762	4.119	1.830	406	339	236	115	23.341
Pianura	2.734	1.271	1.013	395	55	61	23	12	5.564
TOTALE	27.026	10.577	8.636	3.684	593	490	308	139	51.453
GIORNATE DI LAVORO EXTRAZIENDALE									
FORME DI CONDUZIONE									
Conduzione diretta del coltivatore	36.457	33.146	48.794	35.067	8.109	8.418	8.711	6.073	184.775
<i>Con solo manodopera familiare</i>	29.810	26.518	38.098	26.655	5.573	6.072	5.974	4.620	143.320
<i>Con manodopera familiare prevalente</i>	5.512	5.141	8.135	6.260	1.952	1.444	1.679	650	30.773
<i>Con manodopera extrafamiliare prevalente</i>	1.135	1.487	2.561	2.152	584	902	1.058	803	10.682
Conduzione con salariati	1.107	1.687	2.895	2.456	1.166	1.903	1.800	1.813	14.827
Conduzione a colonia parziaria appoderata	9	10	37	10	15	-	30	-	111
Altra forma di conduzione	3	-	-	-	-	-	-	-	3
TOTALE	37.576	34.843	51.726	37.533	9.290	10.321	10.541	7.886	199.716
ZONE ALTIMETRICHE									
Montagna	17.765	14.908	21.013	14.768	2.088	1.874	1.626	600	74.642
Collina	16.024	15.711	24.715	18.764	6.363	7.206	8.137	6.683	103.603
Pianura	3.787	4.224	5.998	4.001	839	1.241	778	603	21.471
TOTALE	37.576	34.843	51.726	37.533	9.290	10.321	10.541	7.886	199.716



**Tavola 2.77 - Aziende che utilizzano mezzi meccanici extraziendali e superficie lavorata secondo le principali operazioni effettuate per classe di superficie agricola utilizzata (SAU), forma di conduzione e zona altimetrica (*superficie in ettari*)**

OPERAZIONI EFFETTUATE IN AZIENDA CON MEZZI EXTRAZIENDALI									
CLASSI DI SAU FORME DI CONDUZIONE ZONE ALTIMETRICHE	Totale	Affidamento completo	AFFIDAMENTO PARZIALE						
			Solo aratura	Solo semina	Solo raccolta meccanica	Aratura e semina	Aratura e raccolta meccanica	Semina e raccolta meccanica	Aratura, semina e raccolta meccanica
AZIENDE									
CLASSI DI SAU									
Senza superficie	21	3	-	-	-	-	-	-	-
Meno di 1 ettaro	16.023	6.547	3.583	35	404	175	-	-	-
1 -- 2	9.380	4.029	1.095	41	760	196	-	-	-
2 -- 3	5.475	2.307	473	18	713	127	-	-	-
3 -- 5	6.263	2.495	340	20	1.190	124	-	-	-
5 -- 10	6.718	2.464	263	29	1.957	99	-	-	-
10 -- 20	4.045	1.271	98	7	1.783	48	1	-	-
20 -- 30	1.471	378	23	3	786	15	-	-	-
30 -- 50	1.156	321	12	2	656	4	-	-	-
50 -- 100	648	191	9	3	373	3	-	-	-
100 ed oltre	253	48	2	3	164	-	-	-	-
TOTALE	51.453	20.054	5.898	161	8.786	791	1	-	-
FORME DI CONDUZIONE									
Conduzione diretta del coltivatore	49.271	18.568	5.710	160	8.607	774	1	-	-
Con solo manodopera familiare	39.532	15.180	4.343	108	7.052	620	1	-	-
Con manodopera familiare prevalente	7.748	2.631	1.138	47	1.300	135	-	-	-
Con manodopera extrafamiliare prevalente	1.991	757	229	5	255	19	-	-	-
Conduzione con salariati	2.162	1.475	188	1	175	16	-	-	-
Conduzione a colonia parziaria appoderata	18	11	-	-	3	1	-	-	-
Altra forma di conduzione	2	-	-	-	1	-	-	-	-
TOTALE	51.453	20.054	5.898	161	8.786	791	1	-	-
ZONE ALTIMETRICHE									
Montagna	22.548	9.062	1.874	125	3.969	541	1	-	-
Collina	23.341	9.113	3.216	27	4.002	217	-	-	-
Pianura	5.564	1.879	808	9	815	33	-	-	-
TOTALE	51.453	20.054	5.898	161	8.786	791	1	-	-
SUPERFICIE LAVORATA									
CLASSI DI SAU									
Senza superficie	103,45	9,04	-	-	-	-	-	-	-
Meno di 1 ettaro	8.796,80	3.016,21	1.332,06	13,03	179,60	149,36	-	-	-
1 -- 2	15.526,88	5.045,21	1.037,55	35,46	759,14	347,81	-	-	-
2 -- 3	14.843,57	4.791,81	688,94	23,29	1.149,02	379,36	-	-	-
3 -- 5	26.621,66	8.155,49	699,62	28,01	3.124,80	578,49	-	-	-
5 -- 10	48.515,52	14.640,79	921,90	99,60	9.234,71	679,62	-	-	-
10 -- 20	51.699,59	15.218,86	608,21	62,12	16.788,65	628,59	6,41	-	-
20 -- 30	30.544,95	7.907,08	256,32	43,15	12.358,44	200,53	-	-	-
30 -- 50	37.361,83	11.001,45	162,35	47,50	16.336,84	115,37	-	-	-
50 -- 100	30.435,01	11.906,48	320,20	58,00	12.564,11	36,00	-	-	-
100 ed oltre	21.459,01	5.274,28	5,53	197,81	11.314,62	-	-	-	-
TOTALE	285.908,27	86.966,70	6.032,68	607,97	83.809,93	3.115,13	6,41	-	-
FORME DI CONDUZIONE									
Conduzione diretta del coltivatore	266.741,98	76.921,60	5.694,52	577,97	79.874,66	2.978,81	6,41	-	-
Con solo manodopera familiare	198.908,88	60.641,91	4.232,65	213,26	57.405,15	2.130,97	6,41	-	-
Con manodopera familiare prevalente	48.402,41	12.304,57	1.073,37	263,76	16.507,34	734,01	-	-	-
Con manodopera extrafamiliare prevalente	19.430,69	3.975,12	388,50	100,95	5.962,17	113,83	-	-	-
Conduzione con salariati	19.012,11	9.981,37	338,16	30,00	3.921,47	130,82	-	-	-
Conduzione a colonia parziaria appoderata	147,49	63,73	-	-	9,50	5,50	-	-	-
Altra forma di conduzione	6,69	-	-	-	4,30	-	-	-	-
TOTALE	285.908,27	86.966,70	6.032,68	607,97	83.809,93	3.115,13	6,41	-	-
ZONE ALTIMETRICHE									
Montagna	78.973,82	26.078,37	1.442,46	209,00	18.237,61	1.528,55	6,41	-	-
Collina	179.463,68	54.338,13	3.896,37	250,44	59.230,76	1.374,94	-	-	-
Pianura	27.470,77	6.550,20	693,85	148,53	6.341,56	211,64	-	-	-
TOTALE	285.908,27	86.966,70	6.032,68	607,97	83.809,93	3.115,13	6,41	-	-

**Tavola 2.78 - Aziende con attrezzature informatiche per classe di superficie agricola utilizzata (SAU) e forma di conduzione**

CLASSI DI SAU FORME DI CONDUZIONE	AZIENDE CON ATTREZZATURE INFORMATICHE						
	Totale	Servizi amministrativi	Gestione coltivazione e/o allevamenti	Altre operazioni	UTILIZZO ABITUALE RETE INTERNET		
					Dispone di un sito proprio	Uso del commercio elettronico per la vendita di prodotti aziendali	Uso del commercio elettronico per l'acquisto di mezzi tecnici
CLASSI DI SAU (in ettari)							
Senza superficie	6	5	2	-	2	-	-
Meno di 1 ettaro	7	3	4	2	2	1	-
1 -- 2	6	3	1	2	3	-	-
2 -- 3	11	3	8	1	6	3	2
3 -- 5	26	14	6	5	8	3	2
5 -- 10	27	14	11	4	10	2	1
10 -- 20	44	26	18	9	11	4	2
20 -- 30	40	26	15	9	13	2	3
30 -- 50	53	37	29	4	20	5	6
50 -- 100	54	34	22	4	14	6	8
100 ed oltre	56	37	24	2	19	5	4
<b>TOTALE</b>	<b>330</b>	<b>202</b>	<b>140</b>	<b>42</b>	<b>108</b>	<b>31</b>	<b>28</b>
FORME DI CONDUZIONE							
Conduzione diretta del coltivatore	239	128	97	38	73	24	20
<i>Con solo manodopera familiare</i>	94	42	42	19	24	8	9
<i>Con manodopera familiare prevalente</i>	78	36	29	16	28	8	6
<i>Con manodopera extrafamiliare prevalente</i>	67	50	26	3	21	8	5
Conduzione con salariati	90	74	42	4	35	7	8
Conduzione a colonia parziaria appoderata	-	-	-	-	-	-	-
Altra forma di conduzione	1	-	1	-	-	-	-
<b>TOTALE</b>	<b>330</b>	<b>202</b>	<b>140</b>	<b>42</b>	<b>108</b>	<b>31</b>	<b>28</b>

### **Capitolo 3 – Dati provinciali (Universo CEE)**



**Tavola 3.1 - Aziende e relativa superficie totale per classe di superficie totale, forma di conduzione, titolo di possesso dei terreni e zona altimetrica (superficie in ettari) - TOTALE**

FORME DI CONDUZIONE TITOLI DI POSSESSO DEI TERRENI	CLASSI DI SUPERFICIE TOTALE								Totale
	Meno di 1	1 -- 2	2 -- 5	5 -- 10	10 -- 20	20 -- 50	50 -- 100	100 ed oltre	
AZIENDE									
Solo in proprietà	8.871	9.769	13.014	6.762	3.543	2.065	494	146	44.664
Solo in affitto	80	134	236	189	112	108	44	10	913
Solo in uso gratuito	237	208	376	209	107	69	19	9	1.234
Parte in proprietà e parte in affitto	45	165	511	612	639	599	183	60	2.814
Parte in proprietà e parte in uso gratuito	171	324	640	513	313	228	57	11	2.257
Parte in affitto e parte in uso gratuito	2	3	23	26	20	21	4	-	99
Parte in proprietà, parte in affitto e parte in uso gratuito	1	6	30	59	98	81	30	4	309
Con solo manodopera familiare	9.407	10.609	14.830	8.370	4.832	3.171	831	240	52.290
Solo in proprietà	2.616	1.569	2.183	1.213	715	465	155	109	9.025
Solo in affitto	28	16	27	33	33	34	18	10	199
Solo in uso gratuito	100	46	63	26	18	17	7	4	281
Parte in proprietà e parte in affitto	28	29	68	112	111	159	55	50	612
Parte in proprietà e parte in uso gratuito	55	58	99	106	79	68	16	11	492
Parte in affitto e parte in uso gratuito	1	1	2	7	4	7	1	1	24
Parte in proprietà, parte in affitto e parte in uso gratuito	-	-	7	7	19	30	13	7	83
Con manodopera familiare prevalente	2.828	1.719	2.449	1.504	979	780	265	192	10.716
Solo in proprietà	655	378	572	325	223	207	98	95	2.553
Solo in affitto	5	1	8	5	8	11	-	4	42
Solo in uso gratuito	15	11	11	7	3	4	3	1	55
Parte in proprietà e parte in affitto	1	1	7	29	22	44	17	29	150
Parte in proprietà e parte in uso gratuito	10	13	9	18	11	13	4	7	85
Parte in affitto e parte in uso gratuito	-	-	3	1	1	-	-	-	5
Parte in proprietà, parte in affitto e parte in uso gratuito	-	-	2	2	1	2	2	3	12
Con manodopera extrafamiliare prevalente	686	404	612	387	269	281	124	139	2.902
Solo in proprietà	383	371	514	370	206	169	65	149	2.227
Solo in affitto	5	2	12	10	10	10	10	6	65
Solo in uso gratuito	9	16	10	4	5	6	1	-	51
Parte in proprietà e parte in affitto	-	5	11	23	17	13	11	10	90
Parte in proprietà e parte in uso gratuito	10	6	18	15	12	9	6	5	81
Parte in affitto e parte in uso gratuito	-	-	-	2	1	1	-	-	4
Parte in proprietà, parte in affitto e parte in uso gratuito	-	-	-	-	-	2	3	2	7
Conduzione con salariati	407	400	565	424	251	210	96	172	2.525
Solo in proprietà	-	2	7	4	1	1	-	1	16
Solo in affitto	1	-	-	-	1	-	-	-	2
Solo in uso gratuito	1	-	-	-	-	-	-	-	1
Parte in proprietà e parte in uso gratuito	-	-	2	-	-	1	-	-	3
Conduzione a colonia parziaria appoderata	2	2	9	4	2	2	-	1	22
Solo in proprietà	4	-	3	2	-	-	-	-	9
Solo in uso gratuito	1	-	-	-	-	-	-	-	1
Altra forma di conduzione	5	-	3	2	-	-	-	-	10
Solo in proprietà	12.529	12.089	16.293	8.676	4.688	2.907	812	500	58.494
Solo in affitto	119	153	283	237	164	163	72	30	1.221
Solo in uso gratuito	363	281	460	246	133	96	30	14	1.623
Parte in proprietà e parte in affitto	74	200	597	776	789	815	266	149	3.666
Parte in proprietà e parte in uso gratuito	246	401	768	652	415	319	83	34	2.918
Parte in affitto e parte in uso gratuito	3	4	28	36	26	29	5	1	132
Parte in proprietà, parte in affitto e parte in uso gratuito	1	6	39	68	118	115	48	16	411
TOTALE	13.335	13.134	18.468	10.691	6.333	4.444	1.316	744	68.465

**Tavola 3.1 segue - Aziende e relativa superficie totale per classe di superficie totale, forma di conduzione, titolo di possesso dei terreni e zona altimetrica (superficie in ettari) - MONTAGNA**

FORME DI CONDUZIONE TITOLI DI POSSESSO DEI TERRENI	CLASSI DI SUPERFICIE TOTALE								Totale
	Meno di 1	1 -- 2	2 -- 5	5 -- 10	10 -- 20	20 -- 50	50 -- 100	100 ed oltre	
AZIENDE									
Solo in proprietà	4.619	5.413	8.267	4.001	1.805	744	124	28	25.001
Solo in affitto	26	58	97	94	57	46	20	3	401
Solo in uso gratuito	104	91	213	96	43	22	5	2	576
Parte in proprietà e parte in affitto	26	72	310	374	332	264	69	27	1.474
Parte in proprietà e parte in uso gratuito	58	126	322	256	137	51	11	2	963
Parte in affitto e parte in uso gratuito	1	3	11	13	10	7	3	-	48
Parte in proprietà, parte in affitto e parte in uso gratuito	-	3	19	25	35	20	6	-	108
Con solo manodopera familiare	4.834	5.766	9.239	4.859	2.419	1.154	238	62	28.571
Solo in proprietà	554	496	914	429	247	133	43	24	2.840
Solo in affitto	4	2	10	6	6	12	4	2	46
Solo in uso gratuito	13	8	12	9	2	6	4	2	56
Parte in proprietà e parte in affitto	3	3	15	21	26	44	16	14	142
Parte in proprietà e parte in uso gratuito	9	13	22	27	7	11	4	1	94
Parte in affitto e parte in uso gratuito	-	-	1	1	1	3	1	-	7
Parte in proprietà, parte in affitto e parte in uso gratuito	-	-	1	2	2	6	2	4	17
Con manodopera familiare prevalente	583	522	975	495	291	215	74	47	3.202
Solo in proprietà	286	163	264	112	92	64	26	25	1.032
Solo in affitto	1	-	-	-	-	1	-	-	2
Solo in uso gratuito	4	2	3	2	1	1	-	-	13
Parte in proprietà e parte in affitto	-	-	1	9	6	4	2	5	27
Parte in proprietà e parte in uso gratuito	3	-	5	3	3	-	1	2	17
Parte in affitto e parte in uso gratuito	-	-	1	-	-	-	-	-	1
Parte in proprietà, parte in affitto e parte in uso gratuito	-	-	-	-	-	-	1	-	1
Con manodopera extrafamiliare prevalente	294	165	274	126	102	70	30	32	1.093
Solo in proprietà	88	86	152	100	56	54	28	83	647
Solo in affitto	2	1	3	3	4	3	1	2	19
Solo in uso gratuito	2	-	2	-	-	1	1	-	6
Parte in proprietà e parte in affitto	-	-	1	9	7	6	4	4	31
Parte in proprietà e parte in uso gratuito	2	-	1	2	1	4	-	-	10
Parte in affitto e parte in uso gratuito	-	-	-	-	-	1	-	-	1
Parte in proprietà, parte in affitto e parte in uso gratuito	-	-	-	-	-	1	2	1	4
Conduzione con salariati	94	87	159	114	68	70	36	90	718
Solo in proprietà	-	1	7	3	-	1	-	1	13
Solo in affitto	1	-	-	-	1	-	-	-	2
Solo in uso gratuito	1	-	-	-	-	-	-	-	1
Parte in proprietà e parte in uso gratuito	-	-	1	-	-	1	-	-	2
Conduzione a colonia parziaria appoderata	2	1	8	3	1	2	-	1	18
Solo in proprietà	-	-	-	2	-	-	-	-	2
Solo in uso gratuito	1	-	-	-	-	-	-	-	1
Altra forma di conduzione	1	-	-	2	-	-	-	-	3
Solo in proprietà	5.547	6.159	9.604	4.647	2.200	996	221	161	29.535
Solo in affitto	34	61	110	103	68	62	25	7	470
Solo in uso gratuito	125	101	230	107	46	30	10	4	653
Parte in proprietà e parte in affitto	29	75	327	413	371	318	91	50	1.674
Parte in proprietà e parte in uso gratuito	72	139	351	288	148	67	16	5	1.086
Parte in affitto e parte in uso gratuito	1	3	13	14	11	11	4	-	57
Parte in proprietà, parte in affitto e parte in uso gratuito	-	3	20	27	37	27	11	5	130
TOTALE	5.808	6.541	10.655	5.599	2.881	1.511	378	232	33.605

**Tavola 3.1 segue - Aziende e relativa superficie totale per classe di superficie totale, forma di conduzione, titolo di possesso dei terreni e zona altimetrica (superficie in ettari) - COLLINA**

FORME DI CONDUZIONE TITOLI DI POSSESSO DEI TERRENI	CLASSI DI SUPERFICIE TOTALE								Totale
	Meno di 1	1 -- 2	2 -- 5	5 -- 10	10 -- 20	20 -- 50	50 -- 100	100 ed oltre	
AZIENDE									
Solo in proprietà	3.482	3.201	3.303	1.971	1.545	1.216	343	109	15.170
Solo in affitto	28	24	47	43	41	54	23	5	265
Solo in uso gratuito	119	78	104	81	55	45	14	7	503
Parte in proprietà e parte in affitto	14	70	134	163	271	321	109	29	1.111
Parte in proprietà e parte in uso gratuito	99	153	232	199	146	162	39	8	1.038
Parte in affitto e parte in uso gratuito	1	-	7	3	5	14	1	-	31
Parte in proprietà, parte in affitto e parte in uso gratuito	-	3	5	23	56	56	24	2	169
Con solo manodopera familiare	3.743	3.529	3.832	2.483	2.119	1.868	553	160	18.287
Solo in proprietà	1.769	927	945	535	384	267	92	83	5.002
Solo in affitto	24	11	6	12	17	17	13	7	107
Solo in uso gratuito	79	28	27	8	13	10	3	2	170
Parte in proprietà e parte in affitto	24	23	42	58	62	103	38	35	385
Parte in proprietà e parte in uso gratuito	40	40	52	52	51	51	10	10	306
Parte in affitto e parte in uso gratuito	1	1	1	4	1	3	-	1	12
Parte in proprietà, parte in affitto e parte in uso gratuito	-	-	6	2	15	20	9	3	55
Con manodopera familiare prevalente	1.937	1.030	1.079	671	543	471	165	141	6.037
Solo in proprietà	322	168	227	136	91	94	47	50	1.135
Solo in affitto	4	1	-	2	4	5	-	4	20
Solo in uso gratuito	10	7	3	3	1	3	2	-	29
Parte in proprietà e parte in affitto	1	1	5	7	8	25	7	21	75
Parte in proprietà e parte in uso gratuito	7	12	3	6	4	7	3	5	47
Parte in affitto e parte in uso gratuito	-	-	-	-	-	-	-	-	-
Parte in proprietà, parte in affitto e parte in uso gratuito	-	-	1	-	1	-	-	3	5
Con manodopera extrafamiliare prevalente	344	189	239	154	109	134	59	83	1.311
Solo in proprietà	268	265	333	258	128	88	30	51	1.421
Solo in affitto	3	1	7	6	6	3	6	3	35
Solo in uso gratuito	7	16	6	3	4	5	-	-	41
Parte in proprietà e parte in affitto	-	4	9	11	9	6	4	6	49
Parte in proprietà e parte in uso gratuito	6	3	16	12	10	5	5	3	60
Parte in affitto e parte in uso gratuito	-	-	-	2	1	-	-	-	3
Parte in proprietà, parte in affitto e parte in uso gratuito	-	-	-	-	-	1	1	1	3
Conduzione con salariati	284	289	371	292	158	108	46	64	1.612
Solo in proprietà	-	1	-	1	1	-	-	-	3
Solo in affitto	-	-	-	-	-	-	-	-	-
Solo in uso gratuito	-	-	-	-	-	-	-	-	-
Parte in proprietà e parte in uso gratuito	-	-	1	-	-	-	-	-	1
Conduzione a colonia parziaria appoderata	-	1	1	1	1	-	-	-	4
Solo in proprietà	4	-	2	-	-	-	-	-	6
Solo in uso gratuito	-	-	-	-	-	-	-	-	-
Altra forma di conduzione	4	-	2	-	-	-	-	-	6
Solo in proprietà	5.845	4.562	4.810	2.901	2.149	1.665	512	293	22.737
Solo in affitto	59	37	60	63	68	79	42	19	427
Solo in uso gratuito	215	129	140	95	73	63	19	9	743
Parte in proprietà e parte in affitto	39	98	190	239	350	455	158	91	1.620
Parte in proprietà e parte in uso gratuito	152	208	304	269	211	225	57	26	1.452
Parte in affitto e parte in uso gratuito	2	1	8	9	7	17	1	1	46
Parte in proprietà, parte in affitto e parte in uso gratuito	-	3	12	25	72	77	34	9	232
TOTALE	6.312	5.038	5.524	3.601	2.930	2.581	823	448	27.257

**Tavola 3.1 segue - Aziende e relativa superficie totale per classe di superficie totale, forma di conduzione, titolo di possesso dei terreni e zona altimetrica (superficie in ettari) - PIANURA**

FORME DI CONDUZIONE TITOLI DI POSSESSO DEI TERRENI	CLASSI DI SUPERFICIE TOTALE								Totale
	Meno di 1	1 -- 2	2 -- 5	5 -- 10	10 -- 20	20 -- 50	50 -- 100	100 ed oltre	
AZIENDE									
Solo in proprietà	770	1.155	1.444	790	193	105	27	9	4.493
Solo in affitto	26	52	92	52	14	8	1	2	247
Solo in uso gratuito	14	39	59	32	9	2	-	-	155
Parte in proprietà e parte in affitto	5	23	67	75	36	14	5	4	229
Parte in proprietà e parte in uso gratuito	14	45	86	58	30	15	7	1	256
Parte in affitto e parte in uso gratuito	-	-	5	10	5	-	-	-	20
Parte in proprietà, parte in affitto e parte in uso gratuito	1	-	6	11	7	5	-	2	32
Con solo manodopera familiare	830	1.314	1.759	1.028	294	149	40	18	5.432
Solo in proprietà	293	146	324	249	84	65	20	2	1.183
Solo in affitto	-	3	11	15	10	5	1	1	46
Solo in uso gratuito	8	10	24	9	3	1	-	-	55
Parte in proprietà e parte in affitto	1	3	11	33	23	12	1	1	85
Parte in proprietà e parte in uso gratuito	6	5	25	27	21	6	2	-	92
Parte in affitto e parte in uso gratuito	-	-	-	2	2	1	-	-	5
Parte in proprietà, parte in affitto e parte in uso gratuito	-	-	-	3	2	4	2	-	11
Con manodopera familiare prevalente	308	167	395	338	145	94	26	4	1.477
Solo in proprietà	47	47	81	77	40	49	25	20	386
Solo in affitto	-	-	8	3	4	5	-	-	20
Solo in uso gratuito	1	2	5	2	1	-	1	1	13
Parte in proprietà e parte in affitto	-	-	1	13	8	15	8	3	48
Parte in proprietà e parte in uso gratuito	-	1	1	9	4	6	-	-	21
Parte in affitto e parte in uso gratuito	-	-	2	1	1	-	-	-	4
Parte in proprietà, parte in affitto e parte in uso gratuito	-	-	1	2	-	2	1	-	6
Con manodopera extrafamiliare prevalente	48	50	99	107	58	77	35	24	498
Solo in proprietà	27	20	29	12	22	27	7	15	159
Solo in affitto	-	-	2	1	-	4	3	1	11
Solo in uso gratuito	-	-	2	1	1	-	-	-	4
Parte in proprietà e parte in affitto	-	1	1	3	1	1	3	-	10
Parte in proprietà e parte in uso gratuito	2	3	1	1	1	-	1	2	11
Parte in affitto e parte in uso gratuito	-	-	-	-	-	-	-	-	-
Parte in proprietà, parte in affitto e parte in uso gratuito	-	-	-	-	-	-	-	-	-
Conduzione con salariati	29	24	35	18	25	32	14	18	195
Solo in proprietà	-	-	-	-	-	-	-	-	-
Solo in affitto	-	-	-	-	-	-	-	-	-
Solo in uso gratuito	-	-	-	-	-	-	-	-	-
Parte in proprietà e parte in uso gratuito	-	-	-	-	-	-	-	-	-
Conduzione a colonia parziaria appoderata	-	-	-	-	-	-	-	-	-
Solo in proprietà	-	-	1	-	-	-	-	-	1
Solo in uso gratuito	-	-	-	-	-	-	-	-	-
Altra forma di conduzione	-	-	1	-	-	-	-	-	1
Solo in proprietà	1.137	1.368	1.879	1.128	339	246	79	46	6.222
Solo in affitto	26	55	113	71	28	22	5	4	324
Solo in uso gratuito	23	51	90	44	14	3	1	1	227
Parte in proprietà e parte in affitto	6	27	80	124	68	42	17	8	372
Parte in proprietà e parte in uso gratuito	22	54	113	95	56	27	10	3	380
Parte in affitto e parte in uso gratuito	-	-	7	13	8	1	-	-	29
Parte in proprietà, parte in affitto e parte in uso gratuito	1	-	7	16	9	11	3	2	49
TOTALE	1.215	1.555	2.289	1.491	522	352	115	64	7.603



**Tavola 3.1 segue - Aziende e relativa superficie totale per classe di superficie totale, forma di conduzione, titolo di possesso dei terreni e zona altimetrica (superficie in ettari) - TOTALE**

FORME DI CONDUZIONE TITOLI DI POSSESSO DEI TERRENI	CLASSI DI SUPERFICIE TOTALE									Totale
	Meno di 1	1 -- 2	2 -- 5	5 -- 10	10 -- 20	20 -- 50	50 -- 100	100 ed oltre		
SUPERFICIE TOTALE										
Solo in proprietà	4.835,45	13.753,68	41.248,33	46.725,02	48.578,73	61.923,85	33.580,15	22.557,00	273.202,21	
Solo in affitto	44,73	186,98	750,64	1.304,73	1.617,91	3.461,55	2.971,32	1.479,54	11.817,40	
Solo in uso gratuito	115,79	292,92	1.189,94	1.456,87	1.512,57	2.117,37	1.331,88	1.367,73	9.385,07	
Parte in proprietà e parte in affitto	29,67	246,78	1.738,54	4.355,05	9.062,43	18.638,54	12.206,88	9.140,32	55.418,21	
Parte in proprietà e parte in uso gratuito	108,26	479,66	2.094,79	3.644,62	4.311,66	7.038,61	3.816,03	1.583,97	23.077,60	
Parte in affitto e parte in uso gratuito	1,43	3,68	81,23	187,11	288,21	613,70	252,97	-	1.428,33	
Parte in proprietà, parte in affitto e parte in uso gratuito	0,30	8,06	113,86	422,26	1.420,72	2.498,64	1.947,81	477,75	6.889,40	
Con solo manodopera familiare	5.135,63	14.971,76	47.217,33	58.095,66	66.792,23	96.292,26	56.107,04	36.606,31	381.218,22	
Solo in proprietà	1.292,69	2.204,39	6.926,24	8.362,34	9.745,40	14.420,20	10.671,27	18.572,63	72.195,16	
Solo in affitto	12,31	22,14	96,55	238,65	476,84	1.022,04	1.206,52	1.704,77	4.779,82	
Solo in uso gratuito	44,16	65,46	217,03	181,20	250,81	502,98	509,77	605,15	2.376,56	
Parte in proprietà e parte in affitto	16,92	42,87	242,24	838,06	1.628,79	5.166,02	3.702,07	8.653,57	20.290,54	
Parte in proprietà e parte in uso gratuito	27,21	84,95	321,68	762,97	1.080,87	2.069,83	1.126,73	1.823,77	7.298,01	
Parte in affitto e parte in uso gratuito	0,99	1,22	6,87	56,57	66,39	221,38	74,21	420,31	847,94	
Parte in proprietà, parte in affitto e parte in uso gratuito	-	-	23,73	48,09	271,70	971,41	858,03	1.151,76	3.324,72	
Con manodopera familiare prevalente	1.394,28	2.421,03	7.834,34	10.487,88	13.520,80	24.373,86	18.148,60	32.931,96	111.112,75	
Solo in proprietà	315,18	532,45	1.849,45	2.254,81	3.106,89	6.643,21	7.059,73	18.197,40	39.959,12	
Solo in affitto	2,57	1,80	29,92	31,32	112,94	395,31	-	627,40	1.201,26	
Solo in uso gratuito	6,50	15,56	37,07	45,44	40,56	108,22	173,66	251,00	678,01	
Parte in proprietà e parte in affitto	0,36	1,18	22,95	214,30	324,23	1.411,16	1.106,52	7.770,47	10.851,17	
Parte in proprietà e parte in uso gratuito	5,97	19,16	28,08	131,90	149,79	364,24	227,99	1.265,76	2.192,89	
Parte in affitto e parte in uso gratuito	-	-	11,45	8,41	15,46	-	-	-	35,32	
Parte in proprietà, parte in affitto e parte in uso gratuito	-	-	6,82	13,82	16,98	58,68	138,02	937,30	1.171,62	
Con manodopera extrafamiliare prevalente	330,58	570,15	1.985,74	2.700,00	3.766,85	8.980,82	8.705,92	29.049,33	56.089,39	
Solo in proprietà	205,88	527,04	1.661,62	2.652,06	2.806,67	5.211,60	4.637,18	118.270,97	135.973,02	
Solo in affitto	2,19	2,83	41,09	70,57	129,95	326,13	801,30	928,48	2.302,54	
Solo in uso gratuito	4,95	21,24	30,90	26,30	75,53	234,31	66,00	-	459,23	
Parte in proprietà e parte in affitto	-	7,76	37,51	167,16	228,73	441,32	708,90	2.239,59	3.830,97	
Parte in proprietà e parte in uso gratuito	6,09	8,64	58,50	107,01	170,06	284,54	393,68	999,95	2.028,47	
Parte in affitto e parte in uso gratuito	-	-	-	14,97	10,81	22,00	-	-	47,78	
Parte in proprietà, parte in affitto e parte in uso gratuito	-	-	-	-	-	64,37	228,66	501,84	794,87	
Conduzione con salariati	219,11	567,51	1.829,62	3.038,07	3.421,75	6.584,27	6.835,72	122.940,83	145.436,88	
Solo in proprietà	-	2,84	18,35	25,63	18,00	33,00	-	102,79	200,61	
Solo in affitto	0,80	-	-	-	16,00	-	-	-	16,80	
Solo in uso gratuito	0,70	-	-	-	-	-	-	-	0,70	
Parte in proprietà e parte in uso gratuito	-	-	5,83	-	-	26,25	-	-	32,08	
Conduzione a colonia parziaria appoderata	1,50	2,84	24,18	25,63	34,00	59,25	-	102,79	250,19	
Solo in proprietà	1,32	-	6,91	11,07	-	-	-	-	19,30	
Solo in uso gratuito	0,50	-	-	-	-	-	-	-	0,50	
Altra forma di conduzione	1,82	-	6,91	11,07	-	-	-	-	19,80	
Solo in proprietà	6.650,52	17.020,40	51.710,90	60.030,93	64.255,69	88.231,86	55.948,33	177.700,79	521.549,42	
Solo in affitto	62,60	213,75	918,20	1.645,27	2.353,64	5.205,03	4.979,14	4.740,19	20.117,82	
Solo in uso gratuito	172,60	395,18	1.474,94	1.709,81	1.879,47	2.962,88	2.081,31	2.223,88	12.900,07	
Parte in proprietà e parte in affitto	46,95	298,59	2.041,24	5.574,57	11.244,18	25.657,04	17.724,37	27.803,95	90.390,89	
Parte in proprietà e parte in uso gratuito	147,53	592,41	2.508,88	4.646,50	5.712,38	9.783,47	5.564,43	5.673,45	34.629,05	
Parte in affitto e parte in uso gratuito	2,42	4,90	99,55	267,06	380,87	857,08	327,18	420,31	2.359,37	
Parte in proprietà, parte in affitto e parte in uso gratuito	0,30	8,06	144,41	484,17	1.709,40	3.593,10	3.172,52	3.068,65	12.180,61	
TOTALE	7.082,92	18.533,29	58.898,12	74.358,31	87.535,63	136.290,46	89.797,28	221.631,22	694.127,23	

**Tavola 3.1 segue - Aziende e relativa superficie totale per classe di superficie totale, forma di conduzione, titolo di possesso dei terreni e zona altimetrica (superficie in ettari) - MONTAGNA**

FORME DI CONDUZIONE TITOLI DI POSSESSO DEI TERRENI	CLASSI DI SUPERFICIE TOTALE								
	Meno di 1	1 – 2	2 – 5	5 – 10	10 – 20	20 – 50	50 – 100	100 ed oltre	Totale
SUPERFICIE TOTALE									
Solo in proprietà	2.488,69	7.634,24	26.093,62	27.429,52	24.280,88	21.169,39	8.380,96	4.056,43	121.533,73
Solo in affitto	13,06	81,06	318,94	638,99	821,25	1.475,55	1.325,00	377,22	5.051,07
Solo in uso gratuito	50,05	126,61	667,06	657,76	588,95	628,96	370,41	218,00	3.307,80
Parte in proprietà e parte in affitto	16,58	106,96	1.067,82	2.636,66	4.569,56	8.093,77	4.552,39	4.346,05	25.389,79
Parte in proprietà e parte in uso gratuito	35,93	193,15	1.076,22	1.798,89	1.850,97	1.499,77	730,95	224,89	7.410,77
Parte in affitto e parte in uso gratuito	0,90	3,68	38,68	97,78	150,74	220,18	182,72	-	694,68
Parte in proprietà, parte in affitto e parte in uso gratuito	-	3,47	70,44	173,94	491,62	600,34	391,48	-	1.731,29
Con solo manodopera familiare	2.605,21	8.149,17	29.332,78	33.433,54	32.753,97	33.687,96	15.933,91	9.222,59	165.119,13
Solo in proprietà	282,71	696,75	2.818,71	2.956,74	3.304,77	3.988,22	2.948,97	3.521,09	20.517,96
Solo in affitto	2,38	2,67	31,93	45,77	81,67	342,72	260,70	244,53	1.012,37
Solo in uso gratuito	6,23	12,06	39,34	60,00	30,71	177,03	271,20	288,14	884,71
Parte in proprietà e parte in affitto	1,19	4,38	48,47	164,67	388,25	1.412,95	1.099,45	2.321,60	5.440,96
Parte in proprietà e parte in uso gratuito	4,96	19,63	72,18	194,29	89,45	324,73	312,30	110,00	1.127,54
Parte in affitto e parte in uso gratuito	-	-	4,87	8,67	16,00	120,41	74,21	-	224,16
Parte in proprietà, parte in affitto e parte in uso gratuito	-	-	3,60	14,68	30,85	194,67	135,42	612,39	991,61
Con manodopera familiare prevalente	297,47	735,49	3.019,10	3.444,82	3.941,70	6.560,73	5.102,25	7.097,75	30.199,31
Solo in proprietà	125,75	224,25	818,55	771,51	1.261,23	1.939,43	1.868,82	5.962,80	12.972,34
Solo in affitto	0,27	-	-	-	-	49,42	-	-	49,69
Solo in uso gratuito	1,92	2,49	10,40	11,43	17,97	36,68	-	-	80,89
Parte in proprietà e parte in affitto	-	-	4,45	63,99	82,66	104,10	144,12	1.469,03	1.868,35
Parte in proprietà e parte in uso gratuito	1,68	-	13,49	19,69	38,32	-	54,14	413,71	541,03
Parte in affitto e parte in uso gratuito	-	-	4,50	-	-	-	-	-	4,50
Parte in proprietà, parte in affitto e parte in uso gratuito	-	-	-	-	-	-	79,02	-	79,02
Con manodopera extrafamiliare prevalente	129,62	226,74	851,39	866,62	1.400,18	2.129,63	2.146,10	7.845,54	15.595,82
Solo in proprietà	43,76	120,52	476,26	698,85	753,93	1.703,78	1.939,87	91.443,75	97.180,72
Solo in affitto	0,55	1,36	7,40	19,00	53,53	100,45	95,00	313,07	590,36
Solo in uso gratuito	1,30	-	6,36	-	-	48,06	66,00	-	121,72
Parte in proprietà e parte in affitto	-	-	3,07	62,63	96,35	196,99	282,96	640,63	1.282,63
Parte in proprietà e parte in uso gratuito	1,18	-	3,68	14,61	14,74	136,45	-	-	170,66
Parte in affitto e parte in uso gratuito	-	-	-	-	-	22,00	-	-	22,00
Parte in proprietà, parte in affitto e parte in uso gratuito	-	-	-	-	-	33,21	157,16	192,20	382,57
Conduzione con salariati	46,79	121,88	496,77	795,09	918,55	2.240,94	2.540,99	92.589,65	99.750,66
Solo in proprietà	-	1,33	18,35	18,03	-	33,00	-	102,79	173,50
Solo in affitto	0,80	-	-	-	16,00	-	-	-	16,80
Solo in uso gratuito	0,70	-	-	-	-	-	-	-	0,70
Parte in proprietà e parte in uso gratuito	-	-	3,22	-	-	26,25	-	-	29,47
Conduzione a colonia parziaria appoderata	1,50	1,33	21,57	18,03	16,00	59,25	-	102,79	220,47
Solo in proprietà	-	-	-	11,07	-	-	-	-	11,07
Solo in uso gratuito	0,50	-	-	-	-	-	-	-	0,50
Altra forma di conduzione	0,50	-	-	11,07	-	-	-	-	11,57
Solo in proprietà	2.940,91	8.677,09	30.225,49	31.885,72	29.600,81	28.833,82	15.138,62	105.086,86	252.389,32
Solo in affitto	17,06	85,09	358,27	703,76	972,45	1.968,14	1.680,70	934,82	6.720,29
Solo in uso gratuito	60,70	141,16	723,16	729,19	637,63	890,73	707,61	506,14	4.396,32
Parte in proprietà e parte in affitto	17,77	111,34	1.123,81	2.927,95	5.136,82	9.807,81	6.078,92	8.777,31	33.981,73
Parte in proprietà e parte in uso gratuito	43,75	212,78	1.168,79	2.027,48	1.993,48	1.987,20	1.097,39	748,60	9.279,47
Parte in affitto e parte in uso gratuito	0,90	3,68	48,05	106,45	166,74	362,59	256,93	-	945,34
Parte in proprietà, parte in affitto e parte in uso gratuito	-	3,47	74,04	188,62	522,47	828,22	763,08	804,59	3.184,49
TOTALE	3.081,09	9.234,61	33.721,61	38.569,17	39.030,40	44.678,51	25.723,25	116.858,32	310.896,96

**Tavola 3.1 segue - Aziende e relativa superficie totale per classe di superficie totale, forma di conduzione, titolo di possesso dei terreni e zona altimetrica (superficie in ettari) - COLLINA**

FORME DI CONDUZIONE TITOLI DI POSSESSO DEI TERRENI	CLASSI DI SUPERFICIE TOTALE								Totale
	Meno di 1	1 -- 2	2 -- 5	5 -- 10	10 -- 20	20 -- 50	50 -- 100	100 ed oltre	
SUPERFICIE TOTALE									
Solo in proprietà	1.887,49	4.495,21	10.342,22	14.068,62	21.648,72	37.581,36	23.311,85	16.869,77	130.205,24
Solo in affitto	14,78	31,84	146,04	316,19	595,07	1.770,26	1.565,86	800,92	5.240,96
Solo in uso gratuito	58,01	109,76	334,39	597,81	774,12	1.416,51	961,47	1.149,73	5.401,80
Parte in proprietà e parte in affitto	9,81	103,73	445,89	1.197,05	3.980,10	10.084,82	7.296,23	4.175,78	27.293,41
Parte in proprietà e parte in uso gratuito	64,11	223,88	725,17	1.436,70	2.038,62	5.148,96	2.583,21	1.211,44	13.432,09
Parte in affitto e parte in uso gratuito	0,53	-	26,15	19,74	69,98	393,52	70,25	-	580,17
Parte in proprietà, parte in affitto e parte in uso gratuito	-	4,59	20,96	168,65	831,91	1.730,79	1.556,33	227,80	4.541,03
Con solo manodopera familiare	2.034,73	4.969,01	12.040,82	17.804,76	29.938,52	58.126,22	37.345,20	24.435,44	186.694,70
Solo in proprietà	876,09	1.296,14	2.945,85	3.787,27	5.325,48	8.518,12	6.434,90	14.808,62	43.992,47
Solo in affitto	9,93	15,29	21,12	89,06	249,47	528,29	869,02	1.359,35	3.141,53
Solo in uso gratuito	34,07	37,55	88,06	65,80	171,78	305,15	238,57	317,01	1.257,99
Parte in proprietà e parte in affitto	15,07	33,72	152,46	438,85	925,69	3.357,04	2.546,05	6.138,39	13.607,27
Parte in proprietà e parte in uso gratuito	20,00	57,75	165,83	382,00	711,90	1.579,65	683,47	1.713,77	5.314,37
Parte in affitto e parte in uso gratuito	0,99	1,22	2,00	28,21	16,00	78,34	-	420,31	547,07
Parte in proprietà, parte in affitto e parte in uso gratuito	-	-	20,13	11,11	206,71	655,66	599,63	539,37	2.032,61
Con manodopera familiare prevalente	956,15	1.441,67	3.395,45	4.802,30	7.607,03	15.022,25	11.371,64	25.296,82	69.893,31
Solo in proprietà	164,18	237,59	728,02	953,78	1.274,05	3.058,65	3.356,81	9.300,43	19.073,51
Solo in affitto	2,30	1,80	-	14,00	59,30	213,69	-	627,40	918,49
Solo in uso gratuito	4,10	10,25	7,19	21,30	12,09	71,54	120,36	-	246,83
Parte in proprietà e parte in affitto	0,36	1,18	14,10	50,16	117,04	791,13	455,23	5.880,76	7.309,96
Parte in proprietà e parte in uso gratuito	4,29	17,33	11,40	42,35	56,57	177,15	173,85	852,05	1.334,99
Parte in affitto e parte in uso gratuito	-	-	-	-	-	-	-	-	-
Parte in proprietà, parte in affitto e parte in uso gratuito	-	-	2,92	-	16,98	-	-	937,30	957,20
Con manodopera extrafamiliare prevalente	175,23	268,15	763,63	1.081,59	1.536,03	4.312,16	4.106,25	17.597,94	29.840,98
Solo in proprietà	147,69	379,81	1.089,77	1.875,23	1.738,69	2.709,35	2.207,69	23.789,11	33.937,34
Solo in affitto	1,64	1,47	25,54	43,38	76,42	104,44	473,58	464,70	1.191,17
Solo in uso gratuito	3,65	21,24	18,76	20,42	59,98	186,25	-	-	310,30
Parte in proprietà e parte in affitto	-	6,10	31,54	85,73	112,51	206,60	233,68	1.598,96	2.275,12
Parte in proprietà e parte in uso gratuito	3,76	4,39	51,60	84,30	139,45	148,09	336,39	617,70	1.385,68
Parte in affitto e parte in uso gratuito	-	-	-	14,97	10,81	-	-	-	25,78
Parte in proprietà, parte in affitto e parte in uso gratuito	-	-	-	-	-	31,16	71,50	309,64	412,30
Conduzione con salariati	156,74	413,01	1.217,21	2.124,03	2.137,86	3.385,89	3.322,84	26.780,11	39.537,69
Solo in proprietà	-	1,51	-	7,60	18,00	-	-	-	27,11
Solo in affitto	-	-	-	-	-	-	-	-	-
Solo in uso gratuito	-	-	-	-	-	-	-	-	-
Parte in proprietà e parte in uso gratuito	-	-	2,61	-	-	-	-	-	2,61
Conduzione a colonia parziaria appoderata	-	1,51	2,61	7,60	18,00	-	-	-	29,72
Solo in proprietà	1,32	-	4,91	-	-	-	-	-	6,23
Solo in uso gratuito	-	-	-	-	-	-	-	-	-
Altra forma di conduzione	1,32	-	4,91	-	-	-	-	-	6,23
Solo in proprietà	3.076,77	6.410,26	15.110,77	20.692,50	30.004,94	51.867,48	35.311,25	64.767,93	227.241,90
Solo in affitto	28,65	50,40	192,70	462,63	980,26	2.616,68	2.908,46	3.252,37	10.492,15
Solo in uso gratuito	99,83	178,80	448,40	705,33	1.017,97	1.979,45	1.320,40	1.466,74	7.216,92
Parte in proprietà e parte in affitto	25,24	144,73	643,99	1.771,79	5.135,34	14.439,59	10.531,19	17.793,89	50.485,76
Parte in proprietà e parte in uso gratuito	92,16	303,35	956,61	1.945,35	2.946,54	7.053,85	3.776,92	4.394,96	21.469,74
Parte in affitto e parte in uso gratuito	1,52	1,22	28,15	62,92	96,79	471,86	70,25	420,31	1.153,02
Parte in proprietà, parte in affitto e parte in uso gratuito	-	4,59	44,01	179,76	1.055,60	2.417,61	2.227,46	2.014,11	7.943,14
TOTALE	3.324,17	7.093,35	17.424,63	25.820,28	41.237,44	80.846,52	56.145,93	94.110,31	326.002,63

**Tavola 3.1 segue - Aziende e relativa superficie totale per classe di superficie totale, forma di conduzione, titolo di possesso dei terreni e zona altimetrica (superficie in ettari) - PIANURA**

FORME DI CONDUZIONE TITOLI DI POSSESSO DEI TERRENI	CLASSI DI SUPERFICIE TOTALE								Totale
	Meno di 1	1 -- 2	2 -- 5	5 -- 10	10 -- 20	20 -- 50	50 -- 100	100 ed oltre	
SUPERFICIE TOTALE									
Solo in proprietà	459,27	1.624,23	4.812,49	5.226,88	2.649,13	3.173,10	1.887,34	1.630,80	21.463,24
Solo in affitto	16,89	74,08	285,66	349,55	201,59	215,74	80,46	301,40	1.525,37
Solo in uso gratuito	7,73	56,55	188,49	201,30	149,50	71,90	-	-	675,47
Parte in proprietà e parte in affitto	3,28	36,09	224,83	521,34	512,77	459,95	358,26	618,49	2.735,01
Parte in proprietà e parte in uso gratuito	8,22	62,63	293,40	409,03	422,07	389,88	501,87	147,64	2.234,74
Parte in affitto e parte in uso gratuito	-	-	16,40	69,59	67,49	-	-	-	153,48
Parte in proprietà, parte in affitto e parte in uso gratuito	0,30	-	22,46	79,67	97,19	167,51	-	249,95	617,08
Con solo manodopera familiare	495,69	1.853,58	5.843,73	6.857,36	4.099,74	4.478,08	2.827,93	2.948,28	29.404,39
Solo in proprietà	133,89	211,50	1.161,68	1.618,33	1.115,15	1.913,86	1.287,40	242,92	7.684,73
Solo in affitto	-	4,18	43,50	103,82	145,70	151,03	76,80	100,89	625,92
Solo in uso gratuito	3,86	15,85	89,63	55,40	48,32	20,80	-	-	233,86
Parte in proprietà e parte in affitto	0,66	4,77	41,31	234,54	314,85	396,03	56,57	193,58	1.242,31
Parte in proprietà e parte in uso gratuito	2,25	7,57	83,67	186,68	279,52	165,45	130,96	-	856,10
Parte in affitto e parte in uso gratuito	-	-	-	19,69	34,39	22,63	-	-	76,71
Parte in proprietà, parte in affitto e parte in uso gratuito	-	-	-	22,30	34,14	121,08	122,98	-	300,50
Con manodopera familiare prevalente	140,66	243,87	1.419,79	2.240,76	1.972,07	2.790,88	1.674,71	537,39	11.020,13
Solo in proprietà	25,25	70,61	302,88	529,52	571,61	1.645,13	1.834,10	2.934,17	7.913,27
Solo in affitto	-	-	29,92	17,32	53,64	132,20	-	-	233,08
Solo in uso gratuito	0,48	2,82	19,48	12,71	10,50	-	53,30	251,00	350,29
Parte in proprietà e parte in affitto	-	-	4,40	100,15	124,53	515,93	507,17	420,68	1.672,86
Parte in proprietà e parte in uso gratuito	-	1,83	3,19	69,86	54,90	187,09	-	-	316,87
Parte in affitto e parte in uso gratuito	-	-	6,95	8,41	15,46	-	-	-	30,82
Parte in proprietà, parte in affitto e parte in uso gratuito	-	-	3,90	13,82	-	58,68	59,00	-	135,40
Con manodopera extrafamiliare prevalente	25,73	75,26	370,72	751,79	830,64	2.539,03	2.453,57	3.605,85	10.652,59
Solo in proprietà	14,43	26,71	95,59	77,98	314,05	798,47	489,62	3.038,11	4.854,96
Solo in affitto	-	-	8,15	8,19	-	121,24	232,72	150,71	521,01
Solo in uso gratuito	-	-	5,78	5,88	15,55	-	-	-	27,21
Parte in proprietà e parte in affitto	-	1,66	2,90	18,80	19,87	37,73	192,26	-	273,22
Parte in proprietà e parte in uso gratuito	1,15	4,25	3,22	8,10	15,87	-	57,29	382,25	472,13
Parte in affitto e parte in uso gratuito	-	-	-	-	-	-	-	-	-
Parte in proprietà, parte in affitto e parte in uso gratuito	-	-	-	-	-	-	-	-	-
Conduzione con salariati	15,58	32,62	115,64	118,95	365,34	957,44	971,89	3.571,07	6.148,53
Solo in proprietà	-	-	-	-	-	-	-	-	-
Solo in affitto	-	-	-	-	-	-	-	-	-
Solo in uso gratuito	-	-	-	-	-	-	-	-	-
Parte in proprietà e parte in uso gratuito	-	-	-	-	-	-	-	-	-
Conduzione a colonia parziaria appoderata	-	-	-	-	-	-	-	-	-
Solo in proprietà	-	-	2,00	-	-	-	-	-	2,00
Solo in uso gratuito	-	-	-	-	-	-	-	-	-
Altra forma di conduzione	-	-	2,00	-	-	-	-	-	2,00
Solo in proprietà	632,84	1.933,05	6.374,64	7.452,71	4.649,94	7.530,56	5.498,46	7.846,00	41.918,20
Solo in affitto	16,89	78,26	367,23	478,88	400,93	620,21	389,98	553,00	2.905,38
Solo in uso gratuito	12,07	75,22	303,38	275,29	223,87	92,70	53,30	251,00	1.286,83
Parte in proprietà e parte in affitto	3,94	42,52	273,44	874,83	972,02	1.409,64	1.114,26	1.232,75	5.923,40
Parte in proprietà e parte in uso gratuito	11,62	76,28	383,48	673,67	772,36	742,42	690,12	529,89	3.879,84
Parte in affitto e parte in uso gratuito	-	-	23,35	97,69	117,34	22,63	-	-	261,01
Parte in proprietà, parte in affitto e parte in uso gratuito	0,30	-	26,36	115,79	131,33	347,27	181,98	249,95	1.052,98
TOTALE	677,66	2.205,33	7.751,88	9.968,86	7.267,79	10.765,43	7.928,10	10.662,59	57.227,64

**Tavola 3.2 - Aziende e relativa superficie agricola utilizzata (SAU) per classe di superficie agricola utilizzata, forma di conduzione, titolo di possesso dei terreni e zona altimetrica (superficie in ettari) - TOTALE**

FORME DI CONDUZIONE TITOLI DI POSSESSO DEI TERRENI	CLASSI DI SUPERFICIE AGRICOLA UTILIZZATA								Totale
	Meno di 1	1 -- 2	2 -- 5	5 -- 10	10 -- 20	20 -- 50	50 -- 100	100 ed oltre	
AZIENDE									
Solo in proprietà	11.718	10.828	11.669	5.505	2.874	1.692	390	105	44.781
Solo in affitto	97	143	252	186	125	97	34	3	937
Solo in uso gratuito	294	243	353	182	101	61	13	6	1.253
Parte in proprietà e parte in affitto	57	197	531	602	606	563	161	34	2.751
Parte in proprietà e parte in uso gratuito	194	352	638	458	253	211	44	7	2.157
Parte in affitto e parte in uso gratuito	3	4	27	22	23	19	3	-	101
Parte in proprietà, parte in affitto e parte in uso gratuito	2	5	34	62	93	75	25	1	297
Con solo manodopera familiare	12.365	11.772	13.504	7.017	4.075	2.718	670	156	52.277
Solo in proprietà	3.206	1.622	2.023	1.013	571	413	120	85	9.053
Solo in affitto	32	13	29	38	40	25	16	9	202
Solo in uso gratuito	115	42	61	27	17	16	3	4	285
Parte in proprietà e parte in affitto	29	29	73	106	117	154	43	48	599
Parte in proprietà e parte in uso gratuito	63	61	95	97	75	58	13	9	471
Parte in affitto e parte in uso gratuito	1	1	2	8	5	7	1	1	26
Parte in proprietà, parte in affitto e parte in uso gratuito	-	1	6	11	16	26	14	5	79
Con manodopera familiare prevalente	3.446	1.769	2.289	1.300	841	699	210	161	10.715
Solo in proprietà	814	413	506	295	200	171	87	70	2.556
Solo in affitto	5	1	10	4	9	10	1	3	43
Solo in uso gratuito	20	9	12	5	4	4	1	1	56
Parte in proprietà e parte in affitto	2	1	11	25	24	46	18	20	147
Parte in proprietà e parte in uso gratuito	12	13	8	17	12	13	3	5	83
Parte in affitto e parte in uso gratuito	-	-	3	1	1	-	-	-	5
Parte in proprietà, parte in affitto e parte in uso gratuito	-	-	2	2	2	2	1	3	12
Con manodopera extrafamiliare prevalente	853	437	552	349	252	246	111	102	2.902
Solo in proprietà	443	405	528	335	186	146	81	104	2.228
Solo in affitto	4	2	14	8	10	14	9	4	65
Solo in uso gratuito	10	18	9	3	5	6	1	-	52
Parte in proprietà e parte in affitto	-	5	14	20	20	11	8	9	87
Parte in proprietà e parte in uso gratuito	10	5	18	16	13	8	5	5	80
Parte in affitto e parte in uso gratuito	-	-	-	2	1	1	-	-	4
Parte in proprietà, parte in affitto e parte in uso gratuito	-	-	-	-	1	1	3	2	7
Conduzione con salariati	467	435	583	384	236	187	107	124	2.523
Solo in proprietà	-	3	7	4	1	1	-	-	16
Solo in affitto	1	-	-	-	1	-	-	-	2
Solo in uso gratuito	1	-	-	-	-	-	-	-	1
Parte in proprietà e parte in uso gratuito	-	-	2	-	1	-	-	-	3
Conduzione a colonia parziaria appoderata	2	3	9	4	3	1	-	-	22
Solo in proprietà	5	1	3	-	-	-	-	-	9
Solo in uso gratuito	1	-	-	-	-	-	-	-	1
Altra forma di conduzione	6	1	3	-	-	-	-	-	10
Solo in proprietà	16.186	13.272	14.736	7.152	3.832	2.423	678	364	58.643
Solo in affitto	139	159	305	236	185	146	60	19	1.249
Solo in uso gratuito	441	312	435	217	127	87	18	11	1.648
Parte in proprietà e parte in affitto	88	232	629	753	767	774	230	111	3.584
Parte in proprietà e parte in uso gratuito	279	431	761	588	354	290	65	26	2.794
Parte in affitto e parte in uso gratuito	4	5	32	33	30	27	4	1	136
Parte in proprietà, parte in affitto e parte in uso gratuito	2	6	42	75	112	104	43	11	395
TOTALE	17.139	14.417	16.940	9.054	5.407	3.851	1.098	543	68.449

**Tavola 3.2 segue - Aziende e relativa superficie agricola utilizzata (SAU) per classe di superficie agricola utilizzata, forma di conduzione, titolo di possesso dei terreni e zona altimetrica (superficie in ettari) - MONTAGNA**

FORME DI CONDUZIONE TITOLI DI POSSESSO DEI TERRENI	CLASSI DI SUPERFICIE AGRICOLA UTILIZZATA								Totale
	Meno di 1	1 -- 2	2 -- 5	5 -- 10	10 -- 20	20 -- 50	50 -- 100	100 ed oltre	
AZIENDE									
Solo in proprietà	7.114	6.277	7.064	2.883	1.224	435	71	13	25.081
Solo in affitto	36	66	112	91	68	34	11	2	420
Solo in uso gratuito	148	112	191	78	38	14	6	1	588
Parte in proprietà e parte in affitto	32	101	334	361	299	233	53	13	1.426
Parte in proprietà e parte in uso gratuito	76	147	318	211	98	37	9	-	896
Parte in affitto e parte in uso gratuito	2	3	13	11	11	7	2	-	49
Parte in proprietà, parte in affitto e parte in uso gratuito	1	2	21	25	31	17	5	-	102
Con solo manodopera familiare	7.409	6.708	8.053	3.660	1.769	777	157	29	28.562
Solo in proprietà	877	603	766	321	143	110	18	12	2.850
Solo in affitto	5	1	10	9	11	5	3	2	46
Solo in uso gratuito	17	8	11	9	2	8	-	2	57
Parte in proprietà e parte in affitto	4	5	14	21	32	37	12	14	139
Parte in proprietà e parte in uso gratuito	14	11	21	22	8	7	4	-	87
Parte in affitto e parte in uso gratuito	-	-	1	1	2	2	1	-	7
Parte in proprietà, parte in affitto e parte in uso gratuito	-	-	1	2	1	6	4	2	16
Con manodopera familiare prevalente	917	628	824	385	199	175	42	32	3.202
Solo in proprietà	409	184	202	102	68	37	18	12	1.032
Solo in affitto	1	-	-	-	1	-	-	-	2
Solo in uso gratuito	7	2	3	-	1	1	-	-	14
Parte in proprietà e parte in affitto	-	-	5	7	5	5	3	2	27
Parte in proprietà e parte in uso gratuito	3	2	4	3	1	1	1	1	16
Parte in affitto e parte in uso gratuito	-	-	1	-	-	-	-	-	1
Parte in proprietà, parte in affitto e parte in uso gratuito	-	-	-	-	1	-	-	-	1
Con manodopera extrafamiliare prevalente	420	188	215	112	77	44	22	15	1.093
Solo in proprietà	129	113	159	74	38	42	33	59	647
Solo in affitto	2	1	4	1	4	5	1	1	19
Solo in uso gratuito	2	-	2	-	-	1	1	-	6
Parte in proprietà e parte in affitto	-	-	4	7	10	3	2	4	30
Parte in proprietà e parte in uso gratuito	2	-	1	2	3	2	-	-	10
Parte in affitto e parte in uso gratuito	-	-	-	-	-	1	-	-	1
Parte in proprietà, parte in affitto e parte in uso gratuito	-	-	-	-	1	-	2	1	4
Conduzione con salariati	135	114	170	84	56	54	39	65	717
Solo in proprietà	-	2	7	3	-	1	-	-	13
Solo in affitto	1	-	-	-	1	-	-	-	2
Solo in uso gratuito	1	-	-	-	-	-	-	-	1
Parte in proprietà e parte in uso gratuito	-	-	1	-	1	-	-	-	2
Conduzione a colonia parziaria appoderata	2	2	8	3	2	1	-	-	18
Solo in proprietà	-	1	1	-	-	-	-	-	2
Solo in uso gratuito	1	-	-	-	-	-	-	-	1
Altra forma di conduzione	1	1	1	-	-	-	-	-	3
Solo in proprietà	8.529	7.180	8.199	3.383	1.473	625	140	96	29.625
Solo in affitto	45	68	126	101	85	44	15	5	489
Solo in uso gratuito	176	122	207	87	41	24	7	3	667
Parte in proprietà e parte in affitto	36	106	357	396	346	278	70	33	1.622
Parte in proprietà e parte in uso gratuito	95	160	345	238	111	47	14	1	1.011
Parte in affitto e parte in uso gratuito	2	3	15	12	13	10	3	-	58
Parte in proprietà, parte in affitto e parte in uso gratuito	1	2	22	27	34	23	11	3	123
TOTALE	8.884	7.641	9.271	4.244	2.103	1.051	260	141	33.595

**Tavola 3.2 segue - Aziende e relativa superficie agricola utilizzata (SAU) per classe di superficie agricola utilizzata, forma di conduzione, titolo di possesso dei terreni e zona altimetrica (superficie in ettari) - COLLINA**

FORME DI CONDUZIONE TITOLI DI POSSESSO DEI TERRENI	CLASSI DI SUPERFICIE AGRICOLA UTILIZZATA								Totale
	Meno di 1	1 -- 2	2 -- 5	5 -- 10	10 -- 20	10 -- 50	50 -- 100	100 ed oltre	
AZIENDE									
Solo in proprietà	3.743	3.339	3.154	1.930	1.477	1.174	296	87	15.200
Solo in affitto	30	27	46	46	44	55	21	1	270
Solo in uso gratuito	128	91	98	80	54	46	7	5	509
Parte in proprietà e parte in affitto	20	68	134	165	273	315	103	20	1.098
Parte in proprietà e parte in uso gratuito	104	156	232	196	128	161	28	6	1.011
Parte in affitto e parte in uso gratuito	1	-	8	2	8	12	1	-	32
Parte in proprietà, parte in affitto e parte in uso gratuito	-	3	7	27	55	53	19	-	164
Con solo manodopera familiare	4.026	3.684	3.679	2.446	2.039	1.816	475	119	18.284
Solo in proprietà	2.020	865	894	482	348	249	87	73	5.018
Solo in affitto	27	9	8	14	18	16	11	7	110
Solo in uso gratuito	89	24	24	11	11	8	3	2	172
Parte in proprietà e parte in affitto	24	21	46	52	64	105	30	33	375
Parte in proprietà e parte in uso gratuito	43	43	49	50	46	47	8	9	295
Parte in affitto e parte in uso gratuito	1	1	1	5	1	4	-	1	14
Parte in proprietà, parte in affitto e parte in uso gratuito	-	1	5	5	13	17	8	3	52
Con manodopera familiare prevalente	2.204	964	1.027	619	501	446	147	128	6.036
Solo in proprietà	355	176	218	126	87	90	43	43	1.138
Solo in affitto	4	1	-	3	4	5	1	3	21
Solo in uso gratuito	12	5	4	3	2	2	1	-	29
Parte in proprietà e parte in affitto	2	1	5	5	9	28	7	15	72
Parte in proprietà e parte in uso gratuito	9	10	2	6	6	7	2	4	46
Parte in affitto e parte in uso gratuito	-	-	-	-	-	-	-	-	-
Parte in proprietà, parte in affitto e parte in uso gratuito	-	-	1	-	1	-	-	3	5
Con manodopera extrafamiliare prevalente	382	193	230	143	109	132	54	68	1.311
Solo in proprietà	286	271	336	244	129	84	36	36	1.422
Solo in affitto	2	1	8	5	6	4	6	2	34
Solo in uso gratuito	8	17	5	3	4	5	-	-	42
Parte in proprietà e parte in affitto	-	4	8	11	9	6	5	5	48
Parte in proprietà e parte in uso gratuito	5	3	16	13	9	6	4	3	59
Parte in affitto e parte in uso gratuito	-	-	-	2	1	-	-	-	3
Parte in proprietà, parte in affitto e parte in uso gratuito	-	-	-	-	-	1	1	1	3
Conduzione con salariati	301	296	373	278	158	106	52	47	1.611
Solo in proprietà	-	1	-	1	1	-	-	-	3
Solo in affitto	-	-	-	-	-	-	-	-	-
Solo in uso gratuito	-	-	-	-	-	-	-	-	-
Parte in proprietà e parte in uso gratuito	-	-	1	-	-	-	-	-	1
Conduzione a colonia parziaria appoderata	-	1	1	1	1	-	-	-	4
Solo in proprietà	4	-	2	-	-	-	-	-	6
Solo in uso gratuito	-	-	-	-	-	-	-	-	-
Altra forma di conduzione	4	-	2	-	-	-	-	-	6
Solo in proprietà	6.408	4.652	4.604	2.783	2.042	1.597	462	239	22.787
Solo in affitto	63	38	62	68	72	80	39	13	435
Solo in uso gratuito	237	137	131	97	71	61	11	7	752
Parte in proprietà e parte in affitto	46	94	193	233	355	454	145	73	1.593
Parte in proprietà e parte in uso gratuito	161	212	300	265	189	221	42	22	1.412
Parte in affitto e parte in uso gratuito	2	1	9	9	10	16	1	1	49
Parte in proprietà, parte in affitto e parte in uso gratuito	-	4	13	32	69	71	28	7	224
TOTALE	6.917	5.138	5.312	3.487	2.808	2.500	728	362	27.252

**Tavola 3.2 segue - Aziende e relativa superficie agricola utilizzata (SAU) per classe di superficie agricola utilizzata, forma di conduzione, titolo di possesso dei terreni e zona altimetrica (superficie in ettari) - PIANURA**

FORME DI CONDUZIONE TITOLI DI POSSESSO DEI TERRENI	CLASSI DI SUPERFICIE AGRICOLA UTILIZZATA								Totale
	Meno di 1	1 -- 2	2 -- 5	5 -- 10	10 -- 20	20 -- 50	50 -- 100	100 ed oltre	
AZIENDE									
Solo in proprietà	861	1.212	1.451	692	173	83	23	5	4.500
Solo in affitto	31	50	94	49	13	8	2	-	247
Solo in uso gratuito	18	40	64	24	9	1	-	-	156
Parte in proprietà e parte in affitto	5	28	63	76	34	15	5	1	227
Parte in proprietà e parte in uso gratuito	14	49	88	51	27	13	7	1	250
Parte in affitto e parte in uso gratuito	-	1	6	9	4	-	-	-	20
Parte in proprietà, parte in affitto e parte in uso gratuito	1	-	6	10	7	5	1	1	31
Con solo manodopera familiare	930	1.380	1.772	911	267	125	38	8	5.431
Solo in proprietà	309	154	363	210	80	54	15	-	1.185
Solo in affitto	-	3	11	15	11	4	2	-	46
Solo in uso gratuito	9	10	26	7	4	-	-	-	56
Parte in proprietà e parte in affitto	1	3	13	33	21	12	1	1	85
Parte in proprietà e parte in uso gratuito	6	7	25	25	21	4	1	-	89
Parte in affitto e parte in uso gratuito	-	-	-	2	2	1	-	-	5
Parte in proprietà, parte in affitto e parte in uso gratuito	-	-	-	4	2	3	2	-	11
Con manodopera familiare prevalente	325	177	438	296	141	78	21	1	1.477
Solo in proprietà	50	53	86	67	45	44	26	15	386
Solo in affitto	-	-	10	1	4	5	-	-	20
Solo in uso gratuito	1	2	5	2	1	1	-	1	13
Parte in proprietà e parte in affitto	-	-	1	13	10	13	8	3	48
Parte in proprietà e parte in uso gratuito	-	1	2	8	5	5	-	-	21
Parte in affitto e parte in uso gratuito	-	-	2	1	1	-	-	-	4
Parte in proprietà, parte in affitto e parte in uso gratuito	-	-	1	2	-	2	1	-	6
Con manodopera extrafamiliare prevalente	51	56	107	94	66	70	35	19	498
Solo in proprietà	28	21	33	17	19	20	12	9	159
Solo in affitto	-	-	2	2	-	5	2	1	12
Solo in uso gratuito	-	1	2	-	1	-	-	-	4
Parte in proprietà e parte in affitto	-	1	2	2	1	2	1	-	9
Parte in proprietà e parte in uso gratuito	3	2	1	1	1	-	1	2	11
Parte in affitto e parte in uso gratuito	-	-	-	-	-	-	-	-	-
Parte in proprietà, parte in affitto e parte in uso gratuito	-	-	-	-	-	-	-	-	-
Conduzione con salariati	31	25	40	22	22	27	16	12	195
Solo in proprietà	-	-	-	-	-	-	-	-	-
Solo in affitto	-	-	-	-	-	-	-	-	-
Solo in uso gratuito	-	-	-	-	-	-	-	-	-
Parte in proprietà e parte in uso gratuito	-	-	-	-	-	-	-	-	-
Conduzione a colonia parziaria appoderata	-	-	-	-	-	-	-	-	-
Solo in proprietà	1	-	-	-	-	-	-	-	1
Solo in uso gratuito	-	-	-	-	-	-	-	-	-
Altra forma di conduzione	1	-	-	-	-	-	-	-	1
Solo in proprietà	1.249	1.440	1.933	986	317	201	76	29	6.231
Solo in affitto	31	53	117	67	28	22	6	1	325
Solo in uso gratuito	28	53	97	33	15	2	-	1	229
Parte in proprietà e parte in affitto	6	32	79	124	66	42	15	5	369
Parte in proprietà e parte in uso gratuito	23	59	116	85	54	22	9	3	371
Parte in affitto e parte in uso gratuito	-	1	8	12	7	1	-	-	29
Parte in proprietà, parte in affitto e parte in uso gratuito	1	-	7	16	9	10	4	1	48
TOTALE	1.338	1.638	2.357	1.323	496	300	110	40	7.602



**Tavola 3.2 segue - Aziende e relativa superficie agricola utilizzata (SAU) per classe di superficie agricola utilizzata, forma di conduzione e titolo di possesso dei terreni e zona altimetrica (superficie in ettari) - TOTALE**

FORME DI CONDUZIONE TITOLI DI POSSESSO DEI TERRENI	CLASSI DI SUPERFICIE AGRICOLA UTILIZZATA								Totale
	Meno di 1	1 -- 2	2 -- 5	5 -- 10	10 -- 20	20 -- 50	50 -- 100	100 ed oltre	
SUPERFICIE AGRICOLA UTILIZZATA									
Solo in proprietà	6.213,62	15.186,24	36.746,72	38.131,03	39.516,18	51.061,38	26.263,68	15.927,07	229.045,92
Solo in affitto	53,16	204,12	819,67	1.293,79	1.778,56	3.140,07	2.317,98	369,02	9.976,37
Solo in uso gratuito	141,58	347,97	1.115,44	1.269,77	1.448,03	1.960,50	886,79	820,92	7.991,00
Parte in proprietà e parte in affitto	35,27	297,31	1.813,34	4.316,17	8.566,61	17.440,50	10.947,92	5.003,44	48.420,56
Parte in proprietà e parte in uso gratuito	119,12	510,98	2.095,34	3.243,72	3.499,68	6.484,13	2.860,06	1.001,03	19.814,06
Parte in affitto e parte in uso gratuito	2,37	5,57	95,42	158,94	335,79	572,74	182,50	-	1.353,33
Parte in proprietà, parte in affitto e parte in uso gratuito	0,79	6,61	130,77	444,68	1.362,77	2.384,22	1.553,13	120,00	6.002,97
Con solo manodopera familiare	6.565,91	16.558,80	42.816,70	48.858,10	56.507,62	83.043,54	45.012,06	23.241,48	322.604,21
Solo in proprietà	1.522,07	2.314,89	6.487,18	7.095,05	7.903,72	12.737,09	8.301,66	13.556,16	59.917,82
Solo in affitto	14,25	18,49	95,11	275,72	581,45	797,31	1.041,42	1.446,00	4.269,75
Solo in uso gratuito	49,33	60,57	203,58	187,82	245,61	525,45	237,67	543,87	2.053,90
Parte in proprietà e parte in affitto	17,55	42,51	257,65	786,73	1.691,27	4.893,27	2.772,76	7.647,32	18.109,06
Parte in proprietà e parte in uso gratuito	31,56	89,26	323,80	693,46	1.053,85	1.790,30	927,86	1.384,10	6.294,19
Parte in affitto e parte in uso gratuito	0,99	1,01	6,56	58,02	79,87	217,68	54,95	163,55	582,63
Parte in proprietà, parte in affitto e parte in uso gratuito	-	1,90	17,88	78,10	239,39	790,11	923,81	772,30	2.823,49
Con manodopera familiare prevalente	1.635,75	2.528,63	7.391,76	9.174,90	11.795,16	21.751,21	14.260,13	25.513,30	94.050,84
Solo in proprietà	363,98	585,14	1.645,37	2.053,45	2.782,87	5.606,95	6.130,89	12.306,07	31.474,72
Solo in affitto	2,57	1,80	36,90	26,13	129,63	338,73	69,00	372,04	976,80
Solo in uso gratuito	8,29	12,44	38,49	32,86	55,81	121,14	53,09	244,30	566,42
Parte in proprietà e parte in affitto	1,08	1,80	41,66	186,02	362,62	1.505,08	1.254,50	5.630,86	8.983,62
Parte in proprietà e parte in uso gratuito	6,82	18,97	28,86	119,01	163,50	403,38	211,59	866,78	1.818,91
Parte in affitto e parte in uso gratuito	-	-	11,00	7,64	14,99	-	-	-	33,63
Parte in proprietà, parte in affitto e parte in uso gratuito	-	-	6,74	11,50	34,28	56,20	58,00	682,20	848,92
Con manodopera extrafamiliare prevalente	382,74	620,15	1.809,02	2.436,61	3.543,70	8.031,48	7.777,07	20.102,25	44.703,02
Solo in proprietà	232,04	563,78	1.685,84	2.385,06	2.550,82	4.454,47	5.545,05	46.277,25	63.694,31
Solo in affitto	1,78	2,82	49,51	56,51	123,99	449,64	687,01	572,91	1.944,17
Solo in uso gratuito	5,28	24,24	28,31	19,94	74,36	203,54	65,00	-	420,67
Parte in proprietà e parte in affitto	-	7,69	46,78	149,70	275,14	349,76	520,56	1.887,12	3.236,75
Parte in proprietà e parte in uso gratuito	5,26	7,12	55,59	113,54	174,98	259,79	315,85	952,70	1.884,83
Parte in affitto e parte in uso gratuito	-	-	-	14,85	10,81	21,00	-	-	46,66
Parte in proprietà, parte in affitto e parte in uso gratuito	-	-	-	-	16,26	30,91	212,10	446,78	706,05
Conduzione con salariati	244,36	605,65	1.866,03	2.739,60	3.226,36	5.769,11	7.345,57	50.136,76	71.933,44
Solo in proprietà	-	4,29	18,36	25,71	18,00	36,00	-	-	102,36
Solo in affitto	0,80	-	-	-	15,00	-	-	-	15,80
Solo in uso gratuito	0,60	-	-	-	-	-	-	-	0,60
Parte in proprietà e parte in uso gratuito	-	-	5,59	-	10,98	-	-	-	16,57
Conduzione a colonia parziaria appoderata	1,40	4,29	23,95	25,71	43,98	36,00	-	-	135,33
Solo in proprietà	1,13	1,27	8,40	-	-	-	-	-	10,80
Solo in uso gratuito	0,50	-	-	-	-	-	-	-	0,50
Altra forma di conduzione	1,63	1,27	8,40	-	-	-	-	-	11,30
Solo in proprietà	8.332,84	18.655,61	46.591,87	49.690,30	52.771,59	73.895,89	46.241,28	88.066,55	384.245,93
Solo in affitto	72,56	227,23	1.001,19	1.652,15	2.628,63	4.725,75	4.115,41	2.759,97	17.182,89
Solo in uso gratuito	205,58	445,22	1.385,82	1.510,39	1.823,81	2.810,63	1.242,55	1.609,09	11.033,09
Parte in proprietà e parte in affitto	53,90	349,31	2.159,43	5.438,62	10.895,64	24.188,61	15.495,74	20.168,74	78.749,99
Parte in proprietà e parte in uso gratuito	162,76	626,33	2.509,18	4.169,73	4.902,99	8.937,60	4.315,36	4.204,61	29.828,56
Parte in affitto e parte in uso gratuito	3,36	6,58	112,98	239,45	441,46	811,42	237,45	163,55	2.016,25
Parte in proprietà, parte in affitto e parte in uso gratuito	0,79	8,51	155,39	534,28	1.652,70	3.261,44	2.747,04	2.021,28	10.381,43
TOTALE	8.831,79	20.318,79	53.915,86	63.234,92	75.116,82	118.631,34	74.394,83	118.993,79	533.438,14

**Tavola 3.2 segue - Aziende e relativa superficie agricola utilizzata (SAU) per classe di superficie agricola utilizzata, forma di conduzione, titolo di possesso dei terreni e zona altimetrica (*superficie in ettari*) - MONTAGNA**

FORME DI CONDUZIONE TITOLI DI POSSESSO DEI TERRENI	CLASSI DI SUPERFICIE AGRICOLA UTILIZZATA								Totale
	Meno di 1	1 -- 2	2 -- 5	5 -- 10	10 -- 20	20 -- 50	50 -- 100	100 ed oltre	
SUPERFICIE AGRICOLA UTILIZZATA									
Solo in proprietà	3.709,01	8.878,65	22.066,74	19.797,20	16.508,78	12.496,79	4.815,77	1.968,91	90.241,85
Solo in affitto	18,02	96,64	378,96	622,84	967,31	1.096,75	761,27	236,79	4.178,58
Solo in uso gratuito	69,00	158,41	593,06	524,28	526,73	426,60	391,39	101,88	2.791,35
Parte in proprietà e parte in affitto	18,35	152,93	1.162,85	2.588,02	4.126,91	7.104,28	3.622,34	2.115,01	20.890,69
Parte in proprietà e parte in uso gratuito	45,09	222,79	1.082,29	1.445,36	1.334,96	1.071,68	524,88	-	5.727,05
Parte in affitto e parte in uso gratuito	1,87	3,60	43,82	81,45	160,43	244,50	112,25	-	647,92
Parte in proprietà, parte in affitto e parte in uso gratuito	0,60	2,15	79,38	168,20	432,14	495,62	299,54	-	1.477,63
Con solo manodopera familiare	3.861,94	9.515,17	25.407,10	25.227,35	24.057,26	22.936,22	10.527,44	4.422,59	125.955,07
Solo in proprietà	417,14	862,60	2.372,33	2.232,76	1.938,76	3.336,13	1.200,19	1.467,34	13.827,25
Solo in affitto	3,14	1,66	28,96	68,40	156,91	126,75	188,80	220,99	795,61
Solo in uso gratuito	8,24	12,08	33,72	61,88	32,00	275,82	-	234,84	658,58
Parte in proprietà e parte in affitto	1,74	7,90	45,11	162,39	462,75	1.140,27	809,28	1.945,22	4.574,66
Parte in proprietà e parte in uso gratuito	7,73	15,64	71,55	157,03	121,98	217,51	299,00	-	890,44
Parte in affitto e parte in uso gratuito	-	-	4,56	6,36	34,00	89,78	54,95	-	189,65
Parte in proprietà, parte in affitto e parte in uso gratuito	-	-	3,40	14,08	18,66	174,96	287,26	273,47	771,83
Con manodopera familiare prevalente	437,99	899,88	2.559,63	2.702,90	2.765,06	5.361,22	2.839,48	4.141,86	21.708,02
Solo in proprietà	164,03	255,45	632,24	724,24	902,25	1.177,33	1.240,38	2.565,05	7.660,97
Solo in affitto	0,27	-	-	-	19,82	-	-	-	20,09
Solo in uso gratuito	2,56	2,30	8,62	-	15,93	35,30	-	-	64,71
Parte in proprietà e parte in affitto	-	-	21,14	55,77	77,86	145,90	254,12	1.029,88	1.584,67
Parte in proprietà e parte in uso gratuito	1,38	3,54	14,02	17,56	10,22	33,70	75,00	193,21	348,63
Parte in affitto e parte in uso gratuito	-	-	4,30	-	-	-	-	-	4,30
Parte in proprietà, parte in affitto e parte in uso gratuito	-	-	-	-	17,30	-	-	-	17,30
Con manodopera extrafamiliare prevalente	168,24	261,29	680,32	797,57	1.043,38	1.392,23	1.569,50	3.788,14	9.700,67
Solo in proprietà	61,03	153,54	486,05	501,20	527,44	1.343,62	2.252,51	34.513,90	39.839,29
Solo in affitto	0,64	1,35	13,48	6,42	48,00	164,99	85,00	170,00	489,88
Solo in uso gratuito	1,29	-	6,34	-	-	27,52	65,00	-	100,15
Parte in proprietà e parte in affitto	-	-	13,03	52,15	145,02	81,78	132,79	608,01	1.032,78
Parte in proprietà e parte in uso gratuito	0,94	-	3,58	13,63	39,28	73,22	-	-	130,65
Parte in affitto e parte in uso gratuito	-	-	-	-	-	21,00	-	-	21,00
Parte in proprietà, parte in affitto e parte in uso gratuito	-	-	-	-	16,26	-	145,00	140,50	301,76
Conduzione con salariati	63,90	154,89	522,48	573,40	776,00	1.712,13	2.680,30	35.432,41	41.915,51
Solo in proprietà	-	2,78	18,36	19,71	-	36,00	-	-	76,85
Solo in affitto	0,80	-	-	-	15,00	-	-	-	15,80
Solo in uso gratuito	0,60	-	-	-	-	-	-	-	0,60
Parte in proprietà e parte in uso gratuito	-	-	3,07	-	10,98	-	-	-	14,05
Conduzione a colonia parziaria appoderata	1,40	2,78	21,43	19,71	25,98	36,00	-	-	107,30
Solo in proprietà	-	1,27	4,30	-	-	-	-	-	5,57
Solo in uso gratuito	0,50	-	-	-	-	-	-	-	0,50
Altra forma di conduzione	0,50	1,27	4,30	-	-	-	-	-	6,07
Solo in proprietà	4.351,21	10.154,29	25.580,02	23.275,11	19.877,23	18.389,87	9.508,85	40.515,20	151.651,78
Solo in affitto	22,87	99,65	421,40	697,66	1.207,04	1.388,49	1.035,07	627,78	5.499,96
Solo in uso gratuito	82,19	172,79	641,74	586,16	574,66	765,24	456,39	336,72	3.615,89
Parte in proprietà e parte in affitto	20,09	160,83	1.242,13	2.858,33	4.812,54	8.472,23	4.818,53	5.698,12	28.082,80
Parte in proprietà e parte in uso gratuito	55,14	241,97	1.174,51	1.633,58	1.517,42	1.396,11	898,88	193,21	7.110,82
Parte in affitto e parte in uso gratuito	1,87	3,60	52,68	87,81	194,43	355,28	167,20	-	862,87
Parte in proprietà, parte in affitto e parte in uso gratuito	0,60	2,15	82,78	182,28	484,36	670,58	731,80	413,97	2.568,52
TOTALE	4.533,97	10.835,28	29.195,26	29.320,93	28.667,68	31.437,80	17.616,72	47.785,00	199.392,64

**Tavola 3.2 segue - Aziende e relativa superficie agricola utilizzata (SAU) per classe di superficie agricola utilizzata, forma di conduzione, titolo di possesso dei terreni e zona altimetrica (superficie in ettari) - COLLINA**

FORME DI CONDUZIONE TITOLI DI POSSESSO DEI TERRENI	CLASSI DI SUPERFICIE AGRICOLA UTILIZZATA								Totale
	Meno di 1	1 -- 2	2 -- 5	5 -- 10	10 -- 20	20 -- 50	50 -- 100	100 ed oltre	
SUPERFICIE AGRICOLA UTILIZZATA									
Solo in proprietà	1.992,97	4.645,31	9.896,02	13.744,02	20.613,61	36.180,17	19.874,55	13.075,72	120.022,37
Solo in affitto	14,60	35,38	147,02	337,75	627,58	1.823,15	1.410,22	132,23	4.527,93
Solo in uso gratuito	61,97	131,77	320,44	596,48	769,14	1.498,67	495,40	719,04	4.592,91
Parte in proprietà e parte in affitto	13,82	100,06	441,80	1.206,92	3.951,73	9.844,46	6.906,75	2.729,57	25.195,11
Parte in proprietà e parte in uso gratuito	65,66	219,07	719,34	1.434,90	1.788,92	5.079,61	1.848,21	872,75	12.028,46
Parte in affitto e parte in uso gratuito	0,50	-	28,29	14,04	124,43	328,24	70,25	-	565,75
Parte in proprietà, parte in affitto e parte in uso gratuito	-	4,46	27,77	204,72	835,74	1.726,44	1.192,08	-	3.991,21
Con solo manodopera familiare	2.149,52	5.136,05	11.580,68	17.538,83	28.711,15	56.480,74	31.797,46	17.529,31	170.923,74
Solo in proprietà	967,84	1.228,84	2.816,80	3.459,47	4.855,13	7.854,49	6.151,52	12.088,82	39.422,91
Solo in affitto	11,11	12,70	26,77	106,16	266,01	541,49	738,92	1.225,01	2.928,17
Solo in uso gratuito	36,80	33,04	76,57	83,16	148,31	249,63	237,67	309,03	1.174,21
Parte in proprietà e parte in affitto	15,16	30,49	164,82	396,05	945,18	3.372,79	1.909,69	5.512,71	12.346,89
Parte in proprietà e parte in uso gratuito	21,73	61,79	164,37	361,83	651,10	1.462,83	575,20	1.384,10	4.682,95
Parte in affitto e parte in uso gratuito	0,99	1,01	2,00	32,50	12,27	105,73	-	163,55	318,05
Parte in proprietà, parte in affitto e parte in uso gratuito	-	1,90	14,48	35,79	184,96	527,33	515,60	498,83	1.778,89
Con manodopera familiare prevalente	1.053,63	1.369,77	3.265,81	4.474,96	7.062,96	14.114,29	10.128,60	21.182,05	62.652,07
Solo in proprietà	174,44	249,14	690,29	860,94	1.217,88	2.908,30	3.069,71	7.712,38	16.883,08
Solo in affitto	2,30	1,80	-	19,58	57,70	210,61	69,00	372,04	733,03
Solo in uso gratuito	5,28	7,42	11,39	21,15	29,88	43,84	53,09	-	172,05
Parte in proprietà e parte in affitto	1,08	1,80	16,27	36,65	129,74	916,48	504,31	4.215,61	5.821,94
Parte in proprietà e parte in uso gratuito	5,44	13,65	6,95	41,15	85,98	227,06	136,59	673,57	1.190,39
Parte in affitto e parte in uso gratuito	-	-	-	-	-	-	-	-	-
Parte in proprietà, parte in affitto e parte in uso gratuito	-	-	2,92	-	16,98	-	-	682,20	702,10
Con manodopera extrafamiliare prevalente	188,54	273,81	727,82	979,47	1.538,16	4.306,29	3.832,70	13.655,80	25.502,59
Solo in proprietà	156,34	382,48	1.093,59	1.762,48	1.731,99	2.544,61	2.469,49	10.057,71	20.198,69
Solo in affitto	1,14	1,47	27,98	35,83	75,99	140,74	438,35	274,91	996,41
Solo in uso gratuito	3,99	22,70	16,46	19,94	59,96	176,02	-	-	299,07
Parte in proprietà e parte in affitto	-	6,10	26,28	84,46	110,75	197,71	313,27	1.279,11	2.017,68
Parte in proprietà e parte in uso gratuito	3,03	4,38	48,79	92,47	119,89	186,57	262,49	608,43	1.326,05
Parte in affitto e parte in uso gratuito	-	-	-	14,85	10,81	-	-	-	25,66
Parte in proprietà, parte in affitto e parte in uso gratuito	-	-	-	-	-	30,91	67,10	306,28	404,29
Conduzione con salariati	164,50	417,13	1.213,10	2.010,03	2.109,39	3.276,56	3.550,70	12.526,44	25.267,85
Solo in proprietà	-	1,51	-	6,00	18,00	-	-	-	25,51
Solo in affitto	-	-	-	-	-	-	-	-	-
Solo in uso gratuito	-	-	-	-	-	-	-	-	-
Parte in proprietà e parte in uso gratuito	-	-	2,52	-	-	-	-	-	2,52
Conduzione a colonia parziaria appoderata	-	1,51	2,52	6,00	18,00	-	-	-	28,03
Solo in proprietà	0,85	-	4,10	-	-	-	-	-	4,95
Solo in uso gratuito	-	-	-	-	-	-	-	-	-
Altra forma di conduzione	0,85	-	4,10	-	-	-	-	-	4,95
Solo in proprietà	3.292,44	6.507,28	14.500,80	19.832,91	28.436,61	49.487,57	31.565,27	42.934,63	196.557,51
Solo in affitto	29,15	51,35	201,77	499,32	1.027,28	2.715,99	2.656,49	2.004,19	9.185,54
Solo in uso gratuito	108,04	194,93	424,86	720,73	1.007,29	1.968,16	786,16	1.028,07	6.238,24
Parte in proprietà e parte in affitto	30,06	138,45	649,17	1.724,08	5.137,40	14.331,44	9.634,02	13.737,00	45.381,62
Parte in proprietà e parte in uso gratuito	95,86	298,89	941,97	1.930,35	2.645,89	6.956,07	2.822,49	3.538,85	19.230,37
Parte in affitto e parte in uso gratuito	1,49	1,01	30,29	61,39	147,51	433,97	70,25	163,55	909,46
Parte in proprietà, parte in affitto e parte in uso gratuito	-	6,36	45,17	240,51	1.037,68	2.284,68	1.774,78	1.487,31	6.876,49
TOTALE	3.557,04	7.198,27	16.794,03	25.009,29	39.439,66	78.177,88	49.309,46	64.893,60	284.379,23

**Tavola 3.2 segue - Aziende e relativa superficie agricola utilizzata (SAU) per classe di superficie agricola utilizzata, forma di conduzione, titolo di possesso dei terreni e zona altimetrica (superficie in ettari) - PIANURA**

FORME DI CONDUZIONE TITOLI DI POSSESSO DEI TERRENI	CLASSI DI SUPERFICIE AGRICOLA UTILIZZATA								Totale
	Meno di 1	1 -- 2	2 -- 5	5 -- 10	10 -- 20	20 -- 50	50 -- 100	100 ed oltre	
SUPERFICIE AGRICOLA UTILIZZATA									
Solo in proprietà	511,64	1.662,28	4.783,96	4.589,81	2.393,79	2.384,42	1.573,36	882,44	18.781,70
Solo in affitto	20,54	72,10	293,69	333,20	183,67	220,17	146,49	-	1.269,86
Solo in uso gratuito	10,61	57,79	201,94	149,01	152,16	35,23	-	-	606,74
Parte in proprietà e parte in affitto	3,10	44,32	208,69	521,23	487,97	491,76	418,83	158,86	2.334,76
Parte in proprietà e parte in uso gratuito	8,37	69,12	293,71	363,46	375,80	332,84	486,97	128,28	2.058,55
Parte in affitto e parte in uso gratuito	-	1,97	23,31	63,45	50,93	-	-	-	139,66
Parte in proprietà, parte in affitto e parte in uso gratuito	0,19	-	23,62	71,76	94,89	162,16	61,51	120,00	534,13
Con solo manodopera familiare	554,45	1.907,58	5.828,92	6.091,92	3.739,21	3.626,58	2.687,16	1.289,58	25.725,40
Solo in proprietà	137,09	223,45	1.298,05	1.402,82	1.109,83	1.546,47	949,95	-	6.667,66
Solo in affitto	-	4,13	39,38	101,16	158,53	129,07	113,70	-	545,97
Solo in uso gratuito	4,29	15,45	93,29	42,78	65,30	-	-	-	221,11
Parte in proprietà e parte in affitto	0,65	4,12	47,72	228,29	283,34	380,21	53,79	189,39	1.187,51
Parte in proprietà e parte in uso gratuito	2,10	11,83	87,88	174,60	280,77	109,96	53,66	-	720,80
Parte in affitto e parte in uso gratuito	-	-	-	19,16	33,60	22,17	-	-	74,93
Parte in proprietà, parte in affitto e parte in uso gratuito	-	-	-	28,23	35,77	87,82	120,95	-	272,77
Con manodopera familiare prevalente	144,13	258,98	1.566,32	1.997,04	1.967,14	2.275,70	1.292,05	189,39	9.690,75
Solo in proprietà	25,51	80,55	322,84	468,27	662,74	1.521,32	1.820,80	2.028,64	6.930,67
Solo in affitto	-	-	36,90	6,55	52,11	128,12	-	-	223,68
Solo in uso gratuito	0,45	2,72	18,48	11,71	10,00	42,00	-	244,30	329,66
Parte in proprietà e parte in affitto	-	-	4,25	93,60	155,02	442,70	496,07	385,37	1.577,01
Parte in proprietà e parte in uso gratuito	-	1,78	7,89	60,30	67,30	142,62	-	-	279,89
Parte in affitto e parte in uso gratuito	-	-	6,70	7,64	14,99	-	-	-	29,33
Parte in proprietà, parte in affitto e parte in uso gratuito	-	-	3,82	11,50	-	56,20	58,00	-	129,52
Con manodopera extrafamiliare prevalente	25,96	85,05	400,88	659,57	962,16	2.332,96	2.374,87	2.658,31	9.499,76
Solo in proprietà	14,67	27,76	106,20	121,38	291,39	566,24	823,05	1.705,64	3.656,33
Solo in affitto	-	-	8,05	14,26	-	143,91	163,66	128,00	457,88
Solo in uso gratuito	-	1,54	5,51	-	14,40	-	-	-	21,45
Parte in proprietà e parte in affitto	-	1,59	7,47	13,09	19,37	70,27	74,50	-	186,29
Parte in proprietà e parte in uso gratuito	1,29	2,74	3,22	7,44	15,81	-	53,36	344,27	428,13
Parte in affitto e parte in uso gratuito	-	-	-	-	-	-	-	-	-
Parte in proprietà, parte in affitto e parte in uso gratuito	-	-	-	-	-	-	-	-	-
Conduzione con salariati	15,96	33,63	130,45	156,17	340,97	780,42	1.114,57	2.177,91	4.750,08
Solo in proprietà	-	-	-	-	-	-	-	-	-
Solo in affitto	-	-	-	-	-	-	-	-	-
Solo in uso gratuito	-	-	-	-	-	-	-	-	-
Parte in proprietà e parte in uso gratuito	-	-	-	-	-	-	-	-	-
Conduzione a colonia parziaria appoderata	-	-	-	-	-	-	-	-	-
Solo in proprietà	0,28	-	-	-	-	-	-	-	0,28
Solo in uso gratuito	-	-	-	-	-	-	-	-	-
Altra forma di conduzione	0,28	-	-	-	-	-	-	-	0,28
Solo in proprietà	689,19	1.994,04	6.511,05	6.582,28	4.457,75	6.018,45	5.167,16	4.616,72	36.036,64
Solo in affitto	20,54	76,23	378,02	455,17	394,31	621,27	423,85	128,00	2.497,39
Solo in uso gratuito	15,35	77,50	319,22	203,50	241,86	77,23	-	244,30	1.178,96
Parte in proprietà e parte in affitto	3,75	50,03	268,13	856,21	945,70	1.384,94	1.043,19	733,62	5.285,57
Parte in proprietà e parte in uso gratuito	11,76	85,47	392,70	605,80	739,68	585,42	593,99	472,55	3.487,37
Parte in affitto e parte in uso gratuito	-	1,97	30,01	90,25	99,52	22,17	-	-	243,92
Parte in proprietà, parte in affitto e parte in uso gratuito	0,19	-	27,44	111,49	130,66	306,18	240,46	120,00	936,42
TOTALE	740,78	2.285,24	7.926,57	8.904,70	7.009,48	9.015,66	7.468,65	6.315,19	49.666,27

**Tavola 3.3 - Aziende e relativa superficie per forma di utilizzazione dei terreni, classe di superficie totale e classe di superficie agricola utilizzata (SAU) (superficie in ettari)**

CLASSI DI SUPERFICIE TOTALE	SUPERFICIE AGRICOLA UTILIZZATA				Arboricoltura da legno	Boschi	SUPERFICIE AGRICOLA NON UTILIZZATA		Altra superficie	Totale generale
	Seminativi	Coltivazioni legnose agrarie	Prati permanenti e pascoli	Totale aziende con SAU			Totale	Di cui destinata ad attività ricreative		
AZIENDE										
CLASSI DI SUPERFICIE TOTALE										
Meno di 1 ettaro	5.878	9.980	3.036	13.331	92	1.278	1.709	12	5.251	13.335
1 -- 2	9.027	9.061	3.591	13.131	108	2.528	2.472	14	6.741	13.134
2 -- 3	6.676	5.695	2.967	8.430	111	2.516	2.121	6	4.980	8.432
3 -- 5	8.527	6.782	4.050	10.035	139	3.365	2.721	11	6.666	10.036
5 -- 10	9.583	7.203	4.707	10.689	154	3.852	2.919	15	7.519	10.691
10 -- 20	5.946	3.996	3.164	6.333	82	2.371	1.786	10	4.603	6.333
20 -- 30	2.258	1.450	1.224	2.380	48	925	637	6	1.783	2.381
30 -- 50	1.987	1.168	999	2.062	43	812	554	8	1.570	2.063
50 -- 100	1.259	698	792	1.315	31	585	370	5	1.052	1.316
100 ed oltre	652	381	552	743	27	416	271	18	635	744
TOTALE	51.793	46.414	25.082	68.449	835	18.648	15.560	105	40.800	68.465
CLASSI DI SAU										
Senza superficie	-	-	-	-	1	12	-	-	12	16
Meno di 1 ettaro	8.387	12.566	4.599	17.139	212	3.532	3.684	20	7.915	17.139
1 -- 2	10.362	9.905	4.314	14.417	177	3.737	3.238	15	7.839	14.417
2 -- 3	6.486	5.348	2.993	7.918	104	2.383	1.827	10	4.751	7.918
3 -- 5	7.833	6.109	3.657	9.022	95	2.642	2.141	13	5.994	9.022
5 -- 10	8.325	6.043	3.938	9.054	88	2.773	1.980	8	6.237	9.054
10 -- 20	5.139	3.347	2.627	5.407	58	1.659	1.306	8	3.870	5.407
20 -- 30	2.002	1.237	1.028	2.071	41	669	482	5	1.509	2.071
30 -- 50	1.727	991	835	1.780	19	589	431	7	1.328	1.780
50 -- 100	1.046	576	669	1.098	21	408	290	6	879	1.098
100 ed oltre	486	292	422	543	19	244	181	13	466	543
TOTALE	51.793	46.414	25.082	68.449	835	18.648	15.560	105	40.800	68.465
SUPERFICIE INVESTITA										
CLASSI DI SUPERFICIE TOTALE										
Meno di 1 ettaro	1.932,36	3.546,68	848,04	6.327,08	9,17	251,70	277,55	1,38	217,42	7.082,92
1 -- 2	7.943,16	5.911,12	2.226,15	16.080,43	31,15	1.080,66	858,24	3,07	482,81	18.533,29
2 -- 3	9.573,97	4.356,14	2.871,92	16.802,03	55,21	1.694,51	1.191,99	2,16	492,88	20.236,62
3 -- 5	19.390,56	6.829,70	5.629,73	31.849,99	98,78	3.555,75	2.248,99	5,77	907,99	38.661,50
5 -- 10	41.072,77	9.612,67	11.316,76	62.002,20	195,31	6.929,18	3.783,03	11,20	1.448,59	74.358,31
10 -- 20	52.962,36	7.084,81	14.638,59	74.685,76	189,44	8.100,34	3.274,49	31,49	1.285,60	87.535,63
20 -- 30	35.616,95	3.547,84	10.031,89	49.196,68	205,17	5.535,27	1.699,42	6,84	744,64	57.381,18
30 -- 50	51.708,15	3.596,75	13.440,85	68.745,75	336,23	7.000,70	1.898,45	20,99	928,15	78.909,28
50 -- 100	53.162,57	3.484,34	19.197,44	75.844,35	346,85	10.302,38	2.311,95	2,82	991,75	89.797,28
100 ed oltre	59.075,82	4.685,36	68.142,69	131.903,87	843,91	72.086,12	12.678,82	363,63	4.118,50	221.631,22
TOTALE	332.438,67	52.655,41	148.344,06	533.438,14	2.311,22	116.536,61	30.222,93	449,35	11.618,33	694.127,23
CLASSI DI SAU										
Senza superficie	-	-	-	-	22,00	274,24	-	-	5,55	301,79
Meno di 1 ettaro	2.958,16	4.379,83	1.493,80	8.831,79	124,32	2.764,67	2.501,71	5,34	501,44	14.723,93
1 -- 2	10.279,96	6.679,09	3.359,74	20.318,79	205,12	4.200,38	2.614,06	9,20	709,19	28.047,54
2 -- 3	11.022,83	4.450,40	3.635,93	19.109,16	84,08	3.683,62	1.650,90	8,46	567,41	25.095,17
3 -- 5	21.161,92	7.123,32	6.521,46	34.806,70	142,22	5.379,90	2.188,13	25,49	1.006,86	43.523,81
5 -- 10	42.315,02	9.073,02	11.846,88	63.234,92	177,73	8.791,50	2.574,71	7,27	1.331,44	76.110,30
10 -- 20	53.489,97	6.807,20	14.819,65	75.116,82	291,98	10.982,97	2.476,17	20,21	1.269,35	90.137,29
20 -- 30	36.642,08	3.435,54	10.118,88	50.196,50	208,49	6.398,96	1.361,56	3,29	720,11	58.885,62
30 -- 50	51.871,26	3.105,19	13.458,39	68.434,84	117,18	7.693,25	2.526,37	24,44	845,28	79.616,92
50 -- 100	50.960,03	3.452,49	19.982,31	74.394,83	363,97	13.766,14	2.129,94	4,72	1.030,17	91.685,05
100 ed oltre	51.737,44	4.149,33	63.107,02	118.993,79	574,13	52.600,98	10.199,38	340,93	3.631,53	185.999,81
TOTALE	332.438,67	52.655,41	148.344,06	533.438,14	2.311,22	116.536,61	30.222,93	449,35	11.618,33	694.127,23

**Tavola 3.4 - Aziende con seminativi e relativa superficie investita per classe di superficie agricola utilizzata (SAU) e principali coltivazioni praticate (superficie in ettari) - TOTALE**

COLTIVAZIONI	CLASSI DI SUPERFICIE AGRICOLA UTILIZZATA								Totale
	Meno di 1	1 -- 2	2 -- 5	5 -- 10	10 -- 20	20 -- 50	50 -- 100	100 ed oltre	
	AZIENDE								
SEMINATIVI	6.827	9.762	13.895	8.214	5.109	3.721	1.046	486	49.060
Cereali	3.958	7.368	11.370	7.139	4.565	3.396	979	448	39.223
Frumento tenero e spelta	1.159	2.074	2.567	1.039	500	243	60	16	7.658
Frumento duro	1.804	4.613	8.253	6.037	4.048	3.167	917	425	29.264
Segale	15	34	91	55	37	43	5	3	283
Orzo	783	1.206	2.433	1.737	1.161	731	214	99	8.364
Avena	547	1.174	2.604	1.852	1.239	743	209	103	8.471
Granoturco	690	1.047	1.406	595	207	92	19	6	4.062
Riso	-	-	-	-	-	-	-	-	-
Sorgo	1	-	-	5	3	1	1	-	11
Altri cereali	42	63	103	67	62	50	18	5	410
Legumi secchi	996	786	864	421	299	314	125	67	3.872
Patata	1.448	1.430	1.429	504	179	89	9	1	5.089
Barbabietola da zucchero	19	22	46	41	28	33	19	10	218
Piante sarchiate da foraggio	27	62	77	14	6	5	4	-	195
Piante industriali	24	8	21	13	12	32	14	13	137
Tabacco	-	-	-	-	1	1	-	-	2
Luppolo	-	-	-	-	-	-	-	-	-
Cotone	-	-	-	-	-	-	-	-	-
Lino	-	-	-	-	-	-	-	-	-
Canapa	-	-	-	-	-	-	-	-	-
Piante da semi oleosi	3	2	2	5	10	23	11	12	68
Colza e ravizzone	-	1	-	2	5	19	10	9	46
Girasole	3	2	1	3	3	4	2	4	22
Soia	-	-	-	-	-	-	-	-	-
Altre piante da semi oleosi	-	-	1	-	2	1	-	-	4
Piante aromatiche, medicinali e da condimento	21	6	17	9	1	4	2	-	60
Altre piante industriali	-	-	2	-	-	4	2	1	9
Ortive	2.131	1.586	2.019	1.086	630	456	151	65	8.124
In piena aria	2.096	1.555	1.929	1.026	613	447	149	64	7.879
In coltivazioni di pieno campo	1.963	1.480	1.827	937	590	421	137	59	7.414
Pomodoro da mensa	880	638	684	193	90	43	6	4	2.538
Pomodoro da industria	77	96	88	62	58	118	38	18	555
Altre ortive	1.497	1.155	1.516	828	513	310	102	46	5.967
In orti stabili o industriali	182	109	167	126	32	31	19	7	673
Pomodoro da mensa	39	32	26	17	6	5	2	1	128
Altre ortive	155	81	151	120	28	28	17	6	586
Protette	41	43	186	140	36	13	7	4	470
In serra	38	38	155	113	30	10	6	3	393
Pomodoro da mensa	18	14	43	29	10	4	3	1	122
Altre ortive	27	27	123	95	23	7	3	3	308
In tunnel, campane, ecc.	4	6	41	37	9	5	1	1	104
Flori e piante ornamentali	34	8	13	8	7	3	-	-	73
In piena aria	30	6	10	5	4	1	-	-	56
Protetti	5	4	4	4	4	2	-	-	23
In serra	5	3	4	3	4	2	-	-	21
In tunnel, campane, ecc.	1	2	-	1	1	-	-	-	5
Piantine	31	23	22	9	5	4	1	1	96
Orticole	5	10	10	3	1	1	-	-	30
Floricole ed ornamentali	9	5	7	3	4	2	-	-	30
Altre piantine	18	9	6	3	-	2	1	1	40
Foraggere avvicendate	868	1.003	2.112	1.674	1.218	880	259	141	8.155
Prati avvicendati	617	649	1.281	955	639	420	128	75	4.764
Erba medica	534	500	990	731	457	260	72	41	3.585
Altri prati avvicendati	90	172	351	283	223	188	66	44	1.417
Erbai	281	405	997	912	762	569	159	85	4.170
Granoturco in erba	15	31	65	32	28	24	4	5	204
Granoturco a maturazione cerosa	56	112	132	59	41	38	13	3	454
Altri erbai monofiti di cereali	40	48	179	201	127	83	14	16	708
Altri erbai	170	217	644	648	595	452	134	72	2.932
Sementi	4	11	19	9	2	6	-	1	52
Terreni a riposo	1.007	2.266	3.052	1.575	996	839	354	252	10.341

**Tavola 3.4 segue - Aziende con seminativi e relativa superficie investita per classe di superficie agricola utilizzata (SAU) e principali coltivazioni praticate (superficie in ettari) - MONTAGNA**

COLTIVAZIONI	CLASSI DI SUPERFICIE AGRICOLA UTILIZZATA								Totale
	Meno di 1	1 -- 2	2 -- 5	5 -- 10	10 -- 20	20 -- 50	50 -- 100	100 ed oltre	
	AZIENDE								
SEMINATIVI	4.861	5.965	7.916	3.831	1.936	969	224	99	25.801
Cereali	2.737	4.512	6.558	3.379	1.724	843	206	80	20.039
Frumento tenero e spelta	1.098	1.932	2.304	903	399	174	36	8	6.854
Frumento duro	745	2.022	3.911	2.490	1.358	709	175	68	11.478
Segale	9	29	84	52	30	32	3	2	241
Orzo	723	1.126	2.230	1.531	877	406	98	35	7.026
Avena	520	1.119	2.424	1.688	971	469	125	44	7.360
Granoturco	677	1.031	1.374	582	199	73	11	1	3.948
Riso	-	-	-	-	-	-	-	-	-
Sorgo	1	-	-	2	2	1	1	-	7
Altri cereali	41	55	80	54	44	23	5	1	303
Legumi secchi	931	746	769	303	143	87	16	6	3.001
Patata	1.437	1.423	1.427	500	172	86	9	1	5.055
Barbabietola da zucchero	15	18	23	7	2	-	-	-	65
Piante sarchiate da foraggio	25	60	70	13	3	1	-	-	172
Piante industriali	20	8	19	8	1	6	-	-	62
Tabacco	-	-	-	-	-	-	-	-	-
Luppolo	-	-	-	-	-	-	-	-	-
Cotone	-	-	-	-	-	-	-	-	-
Lino	-	-	-	-	-	-	-	-	-
Canapa	-	-	-	-	-	-	-	-	-
Piante da semi oleosi	1	2	1	1	-	-	-	-	5
Colza e ravizzone	-	1	-	-	-	-	-	-	1
Girasole	1	2	-	1	-	-	-	-	4
Soia	-	-	-	-	-	-	-	-	-
Altre piante da semi oleosi	-	-	1	-	-	-	-	-	1
Piante aromatiche, medicinali e da condimento	19	6	16	8	1	4	-	-	54
Altre piante industriali	-	-	2	-	-	2	-	-	4
Ortive	1.623	1.296	1.448	598	332	150	36	12	5.495
In piena aria	1.599	1.281	1.433	590	330	148	36	12	5.429
In coltivazioni di pieno campo	1.507	1.225	1.388	566	320	144	33	11	5.194
Pomodoro da mensa	739	593	628	154	66	28	2	-	2.210
Pomodoro da industria	62	83	64	16	7	7	1	1	241
Altre ortive	1.082	923	1.117	511	294	135	31	11	4.104
In orti stabili o industriali	137	88	87	43	15	7	4	1	382
Pomodoro da mensa	34	32	23	8	4	3	-	-	104
Altre ortive	113	60	72	42	12	6	4	1	310
Protette	28	17	23	11	3	2	-	-	84
In serra	28	17	22	11	3	2	-	-	83
Pomodoro da mensa	14	9	9	6	2	2	-	-	42
Altre ortive	19	10	13	6	2	1	-	-	51
In tunnel, campane, ecc.	1	-	2	1	1	-	-	-	5
Flori e piante ornamentali	30	3	10	3	4	1	-	-	51
In piena aria	28	3	10	3	3	1	-	-	48
Protetti	3	-	1	-	2	-	-	-	6
In serra	3	-	1	-	2	-	-	-	6
In tunnel, campane, ecc.	1	-	-	-	1	-	-	-	2
Piantine	27	17	18	1	2	2	-	-	67
Orticole	3	6	7	-	-	-	-	-	16
Floricole ed ornamentali	8	5	7	1	2	1	-	-	24
Altre piantine	17	7	5	-	-	1	-	-	30
Foraggere avvicendate	837	979	1.970	1.488	873	468	106	43	6.764
Prati avvicendati	604	643	1.224	889	533	259	57	28	4.237
Erba medica	526	497	950	695	405	187	35	15	3.310
Altri prati avvicendati	85	169	333	249	167	97	26	19	1.145
Erbai	261	386	909	782	510	296	61	22	3.227
Granoturco in erba	13	30	64	28	24	16	1	4	180
Granoturco a maturazione cerosa	54	110	128	51	31	21	7	1	403
Altri erbai monofiti di cereali	39	47	172	195	113	61	4	7	638
Altri erbai	155	202	566	532	367	218	51	16	2.107
Sementi	4	11	18	6	2	2	-	-	43
Terreni a riposo	788	1.477	1.972	870	460	307	87	45	6.006

**Tavola 3.4 segue - Aziende con seminativi e relativa superficie investita per classe di superficie agricola utilizzata (SAU) e principali coltivazioni praticate (superficie in ettari) - COLLINA**

COLTIVAZIONI	CLASSI DI SUPERFICIE AGRICOLA UTILIZZATA								Totale
	Meno di 1	1 -- 2	2 -- 5	5 -- 10	10 -- 20	20 -- 50	50 -- 100	100 ed oltre	
AZIENDE									
SEMINATIVI	1.611	2.845	4.299	3.273	2.730	2.473	716	348	18.295
Cereali	1.004	2.266	3.719	2.932	2.469	2.308	679	334	15.711
Frumento tenero e spelta	46	105	207	98	80	58	22	7	623
Frumento duro	871	2.056	3.391	2.793	2.354	2.227	652	324	14.668
Segale	4	5	7	3	6	11	2	1	39
Orzo	50	70	157	170	276	320	110	62	1.215
Avena	25	51	145	149	261	268	81	57	1.037
Granoturco	13	15	18	8	7	13	7	5	86
Riso	-	-	-	-	-	-	-	-	-
Sorgo	-	-	-	-	1	-	-	-	1
Altri cereali	1	4	8	8	16	26	12	3	78
Legumi secchi	57	28	64	99	146	219	103	56	772
Patata	11	6	2	4	6	3	-	-	32
Barbabietola da zucchero	-	2	4	5	7	10	5	2	35
Piante sarchiate da foraggio	2	2	7	1	3	4	4	-	23
Piante industriali	1	-	1	2	6	20	10	13	53
Tabacco	-	-	-	-	1	1	-	-	2
Luppolo	-	-	-	-	-	-	-	-	-
Cotone	-	-	-	-	-	-	-	-	-
Lino	-	-	-	-	-	-	-	-	-
Canapa	-	-	-	-	-	-	-	-	-
Piante da semi oleosi	1	-	1	2	5	17	8	12	46
Colza e ravizzone	-	-	-	2	3	16	7	9	37
Girasole	1	-	1	-	-	1	1	4	8
Soia	-	-	-	-	-	-	-	-	-
Altre piante da semi oleosi	-	-	-	-	2	1	-	-	3
Piante aromatiche, medicinali e da condimento	-	-	-	-	-	-	-	-	-
Altre piante industriali	-	-	-	-	-	2	2	1	5
Ortive	453	195	193	153	168	215	78	33	1.488
In piena aria	445	191	189	147	163	214	77	33	1.459
In coltivazioni di pieno campo	411	180	182	134	161	203	70	32	1.373
Pomodoro da mensa	134	36	27	17	16	13	2	3	248
Pomodoro da industria	14	8	10	27	46	103	34	15	257
Altre ortive	373	165	167	101	113	106	40	20	1.085
In orti stabili o industriali	37	11	8	13	2	12	11	2	96
Pomodoro da mensa	5	-	1	2	2	2	2	1	15
Altre ortive	34	11	8	13	1	10	9	1	87
Protette	9	9	12	10	8	3	2	1	54
In serra	8	6	11	8	8	1	2	1	45
Pomodoro da mensa	4	4	8	2	5	1	2	-	26
Altre ortive	6	3	5	7	4	-	-	1	26
In tunnel, campane, ecc.	1	3	3	4	-	3	-	-	14
Flori e piante ornamentali	4	2	1	1	2	2	-	-	12
In piena aria	2	2	-	1	1	-	-	-	6
Protetti	2	2	1	-	1	2	-	-	8
In serra	2	2	1	-	1	2	-	-	8
In tunnel, campane, ecc.	-	1	-	-	-	-	-	-	1
Piantine	2	3	-	4	3	2	1	1	16
Orticole	-	2	-	2	1	1	-	-	6
Floricole ed ornamentali	1	-	-	-	2	1	-	-	4
Altre piantine	1	1	-	2	-	1	1	1	7
Foraggiere avvicendate	27	20	104	162	327	390	144	97	1.271
Prati avvicendati	11	5	27	44	93	146	63	46	435
Erba medica	8	2	20	19	44	61	31	25	210
Altri prati avvicendati	3	3	7	25	51	86	36	25	236
Erbai	16	16	78	121	243	261	94	63	892
Granoturco in erba	1	1	1	1	3	5	3	1	16
Granoturco a maturazione cerosa	2	2	2	6	9	13	4	2	40
Altri erbai monofiti di cereali	1	1	5	4	13	20	10	9	63
Altri erbai	12	12	72	112	221	229	80	56	794
Sementi	-	-	1	3	-	4	-	1	9
Terreni a riposo	146	484	637	462	440	478	238	193	3.078



**Tavola 3.4 segue - Aziende con seminativi e relativa superficie investita per classe di superficie agricola utilizzata (SAU) e principali coltivazioni praticate (superficie in ettari) - PIANURA**

COLTIVAZIONI	CLASSI DI SUPERFICIE AGRICOLA UTILIZZATA								Totale
	Meno di 1	1 -- 2	2 -- 5	5 -- 10	10 -- 20	20 -- 50	50 -- 100	100 ed oltre	
	AZIENDE								
SEMINATIVI	355	952	1.680	1.110	443	279	106	39	4.964
Cereali	217	590	1.093	828	372	245	94	34	3.473
Frumento tenero e spelta	15	37	56	38	21	11	2	1	181
Frumento duro	188	535	951	754	336	231	90	33	3.118
Segale	2	-	-	-	1	-	-	-	3
Orzo	10	10	46	36	8	5	6	2	123
Avena	2	4	35	15	7	6	3	2	74
Granoturco	-	1	14	5	1	6	1	-	28
Riso	-	-	-	-	-	-	-	-	-
Sorgo	-	-	-	3	-	-	-	-	3
Altri cereali	-	4	15	5	2	1	1	1	29
Legumi secchi	8	12	31	19	10	8	6	5	99
Patata	-	1	-	-	1	-	-	-	2
Barbabietola da zucchero	4	2	19	29	19	23	14	8	118
Piante sarchiate da foraggio	-	-	-	-	-	-	-	-	-
Piante industriali	3	-	1	3	5	6	4	-	22
Tabacco	-	-	-	-	-	-	-	-	-
Luppolo	-	-	-	-	-	-	-	-	-
Cotone	-	-	-	-	-	-	-	-	-
Lino	-	-	-	-	-	-	-	-	-
Canapa	-	-	-	-	-	-	-	-	-
Piante da semi oleosi	1	-	-	2	5	6	3	-	17
Colza e ravizzone	-	-	-	-	2	3	3	-	8
Girasole	1	-	-	2	3	3	1	-	10
Soia	-	-	-	-	-	-	-	-	-
Altre piante da semi oleosi	-	-	-	-	-	-	-	-	-
Piante aromatiche, medicinali e da condimento	2	-	1	1	-	-	2	-	6
Altre piante industriali	-	-	-	-	-	-	-	-	-
Ortive	55	95	378	335	130	91	37	20	1.141
In piena aria	52	83	307	289	120	85	36	19	991
In coltivazioni di pieno campo	45	75	257	237	109	74	34	16	847
Pomodoro da mensa	7	9	29	22	8	2	2	1	80
Pomodoro da industria	1	5	14	19	5	8	3	2	57
Altre ortive	42	67	232	216	106	69	31	15	778
In orti stabili o industriali	8	10	72	70	15	12	4	4	195
Pomodoro da mensa	-	-	2	7	-	-	-	-	9
Altre ortive	8	10	71	65	15	12	4	4	189
Protette	4	17	151	119	25	8	5	3	332
In serra	2	15	122	94	19	7	4	2	265
Pomodoro da mensa	-	1	26	21	3	1	1	1	54
Altre ortive	2	14	105	82	17	6	3	2	231
In tunnel, campane, ecc.	2	3	36	32	8	2	1	1	85
Flori e piante ornamentali	-	3	2	4	1	-	-	-	10
In piena aria	-	1	-	1	-	-	-	-	2
Protetti	-	2	2	4	1	-	-	-	9
In serra	-	1	2	3	1	-	-	-	7
In tunnel, campane, ecc.	-	1	-	1	-	-	-	-	2
Piantine	2	3	4	4	-	-	-	-	13
Orticole	2	2	3	1	-	-	-	-	8
Floricole ed ornamentali	-	-	-	2	-	-	-	-	2
Altre piantine	-	1	1	1	-	-	-	-	3
Foraggere avvicendate	4	4	38	24	18	22	9	1	120
Prati avvicendati	2	1	30	22	13	15	8	1	92
Erba medica	-	1	20	17	8	12	6	1	65
Altri prati avvicendati	2	-	11	9	5	5	4	-	36
Erbai	4	3	10	9	9	12	4	-	51
Granoturco in erba	1	-	-	3	1	3	-	-	8
Granoturco a maturazione cerosa	-	-	2	2	1	4	2	-	11
Altri erbai monofiti di cereali	-	-	2	2	1	2	-	-	7
Altri erbai	3	3	6	4	7	5	3	-	31
Sementi	-	-	-	-	-	-	-	-	-
Terreni a riposo	73	305	443	243	96	54	29	14	1.257

**Tavola 3.4 segue - Aziende con seminativi e relativa superficie investita per classe di superficie agricola utilizzata (SAU) e principali coltivazioni praticate (superficie in ettari) - TOTALE**

COLTIVAZIONI	CLASSI DI SUPERFICIE AGRICOLA UTILIZZATA								Totale
	Meno di 1	1 -- 2	2 -- 5	5 -- 10	10 -- 20	20 -- 50	50 -- 100	100 ed oltre	
	SUPERFICIE INVESTITA								
SEMINATIVI	2.643,20	9.973,81	31.799,40	42.103,51	53.363,04	88.451,41	50.944,26	51.732,43	331.011,06
Cereali	1.686,42	7.065,86	23.340,98	31.778,27	40.006,10	66.926,40	35.761,41	32.915,11	239.480,55
Frumento tenero e spelta	346,79	1.213,00	2.533,64	1.741,76	1.510,50	1.617,15	869,42	647,80	10.480,06
Frumento duro	872,64	4.544,38	16.438,92	25.375,44	33.271,24	59.323,95	31.849,21	29.359,69	201.035,47
Segale	5,52	15,21	76,62	78,52	100,52	152,93	21,00	60,00	510,32
Orzo	212,36	512,39	1.739,33	1.949,02	2.214,01	2.671,99	1.561,55	1.526,85	12.387,50
Avena	129,19	489,04	1.880,99	2.160,95	2.462,68	2.547,41	1.144,34	1.109,81	11.924,41
Granoturco	115,38	274,72	561,96	339,39	178,65	204,80	139,82	163,00	1.977,72
Riso	-	-	-	-	-	-	-	-	-
Sorgo	0,08	-	-	3,12	12,48	0,80	3,00	-	19,48
Altri cereali	4,46	17,12	109,52	130,07	256,02	407,37	173,07	47,96	1.145,59
Legumi secchi	90,51	115,57	295,19	521,13	943,72	2.562,80	2.151,50	1.613,68	8.294,10
Patata	96,08	138,35	190,35	96,38	44,66	32,16	32,88	0,50	631,36
Barbabietola da zucchero	4,73	6,25	64,91	106,80	123,27	245,42	191,18	225,87	968,43
Piante sarchiate da foraggio	1,99	7,56	11,42	4,49	21,10	27,25	53,00	-	126,81
Piante industriali	2,02	0,88	8,38	20,76	74,18	287,40	197,49	350,66	941,77
Tabacco	-	-	-	-	2,00	1,00	-	-	3,00
Luppolo	-	-	-	-	-	-	-	-	-
Cotone	-	-	-	-	-	-	-	-	-
Lino	-	-	-	-	-	-	-	-	-
Canapa	-	-	-	-	-	-	-	-	-
Piante da semi oleosi	0,26	0,13	0,54	17,49	71,78	254,57	184,59	327,37	856,73
Colza e ravizzone	-	0,05	-	9,40	39,25	215,74	160,72	204,75	629,91
Girasole	0,26	0,08	0,53	8,09	21,74	29,57	23,87	122,62	206,76
Soia	-	-	-	-	-	-	-	-	-
Altre piante da semi oleosi	-	-	0,01	-	10,79	9,26	-	-	20,06
Piante aromatiche, medicinali e da condimento	1,76	0,75	5,34	3,27	0,40	1,52	2,50	-	15,54
Altre piante industriali	-	-	2,50	-	-	30,31	10,40	23,29	66,50
Ortive	229,95	290,01	839,84	1.015,48	1.036,90	1.737,39	1.197,52	1.304,67	7.651,76
In piena aria	221,89	277,09	718,31	886,19	952,31	1.671,31	1.180,92	1.159,22	7.067,24
In coltivazioni di pieno campo	198,14	253,21	617,87	726,45	856,58	1.496,83	1.000,84	1.052,00	6.201,92
Pomodoro da mensa	45,23	55,94	95,32	53,93	40,71	50,19	6,25	15,00	362,57
Pomodoro da industria	6,74	16,06	32,92	123,83	203,19	656,85	366,95	321,69	1.728,23
Altre ortive	146,17	181,21	489,63	548,69	612,68	789,79	627,64	715,31	4.111,12
In orti stabili o industriali	23,75	23,88	100,44	159,74	95,73	174,48	180,08	107,22	865,32
Pomodoro da mensa	2,18	2,61	4,32	7,83	6,85	6,62	37,73	0,50	68,64
Altre ortive	21,57	21,27	96,12	151,91	88,88	167,86	142,35	106,72	796,68
Protette	8,06	12,92	121,53	129,29	84,59	66,08	16,60	145,45	584,52
In serra	6,66	9,79	96,31	91,78	63,74	44,82	16,50	137,95	467,55
Pomodoro da mensa	1,95	1,49	12,42	11,86	8,11	2,90	2,00	14,50	55,23
Altre ortive	4,71	8,30	83,89	79,92	55,63	41,92	14,50	123,45	412,32
In tunnel, campane, ecc.	1,40	3,13	25,22	37,51	20,85	21,26	0,10	7,50	116,97
Fiori e piante ornamentali	2,44	3,96	2,58	9,24	23,17	0,24	-	-	41,63
In piena aria	0,56	2,79	1,49	6,21	2,95	0,02	-	-	14,02
Protetti	1,88	1,17	0,07	3,03	20,16	-	-	-	26,31
In serra	1,01	0,65	1,09	2,03	18,22	0,22	-	-	23,22
In tunnel, campane, ecc.	0,87	0,52	-	1,00	2,00	-	-	-	4,39
Piantine	1,96	3,92	9,49	17,43	5,11	29,85	1,75	1,00	70,51
Orticole	0,73	2,47	7,34	6,20	3,00	1,60	-	-	21,34
Floricole ed ornamentali	0,58	0,22	0,81	3,71	2,11	0,22	-	-	7,65
Altre piantine	0,65	1,23	1,34	7,52	-	28,03	1,75	1,00	41,52
Foraggiere avvicendate	236,52	530,10	2.165,73	3.304,45	4.599,59	6.659,10	3.995,97	5.014,73	26.506,19
Prati avvicendati	150,43	305,71	1.121,24	1.524,14	1.883,38	2.404,86	1.596,88	1.570,14	10.556,78
Erba medica	121,26	216,30	786,81	1.017,64	1.051,97	1.091,75	593,80	539,22	5.418,75
Altri prati avvicendati	29,17	89,41	334,43	506,50	831,41	1.313,11	1.003,08	1.030,92	5.138,03
Erbai	86,09	224,39	1.044,49	1.780,31	2.716,21	4.254,24	2.399,09	3.444,59	15.949,41
Granoturco in erba	4,41	8,48	42,30	41,43	54,27	106,29	23,61	38,60	319,39
Granoturco a maturazione cerosa	9,92	32,12	58,86	55,54	101,69	182,36	99,93	69,65	610,07
Altri erbai monofiti di cereali	14,63	37,50	207,85	371,14	471,98	531,09	288,75	360,94	2.283,88
Altri erbai	57,13	146,29	735,48	1.312,20	2.088,27	3.434,50	1.986,80	2.975,40	12.736,07
Sementi	0,29	0,56	6,30	12,95	0,82	21,65	-	30,00	72,57
Terreni a riposo	290,29	1.810,79	4.864,23	5.216,13	6.484,42	9.921,75	7.361,56	10.276,21	46.225,38

**Tavola 3.4 segue - Aziende con seminativi e relativa superficie investita per classe di superficie agricola utilizzata (SAU) e principali coltivazioni praticate (superficie in ettari) - MONTAGNA**

	CLASSI DI SUPERFICIE AGRICOLA UTILIZZATA								
COLTIVAZIONI	Meno di 1	1 -- 2	2 -- 5	5 -- 10	10 -- 20	20 -- 50	50 -- 100	100 ed oltre	Totale
	SUPERFICIE INVESTITA								
SEMINATIVI	1.794,38	5.957,68	17.230,83	17.458,05	16.381,98	15.576,40	7.280,58	6.942,22	88.622,12
Cereali	1.028,20	3.914,90	11.615,63	11.657,48	10.358,02	9.229,78	4.233,62	2.239,82	54.277,45
Frumento tenero e spelta	318,81	1.075,62	2.014,02	1.175,48	772,85	424,44	127,43	53,10	5.961,75
Frumento duro	287,17	1.652,37	5.876,97	6.560,78	6.098,97	6.344,78	3.054,77	1.699,79	31.575,60
Segale	2,04	11,31	63,06	66,80	50,76	90,55	8,00	11,00	303,52
Orzo	187,10	446,30	1.463,90	1.582,50	1.405,81	923,67	385,05	200,96	6.595,29
Avena	115,44	451,46	1.621,14	1.847,93	1.683,64	1.245,00	525,85	262,19	7.752,65
Granoturco	113,70	267,06	517,74	320,48	153,80	110,93	103,02	8,00	1.594,73
Riso	-	-	-	-	-	-	-	-	-
Sorgo	0,08	-	-	1,61	6,85	0,80	3,00	-	12,34
Altri cereali	3,86	10,78	58,80	101,90	185,34	89,61	26,50	4,78	481,57
Legumi secchi	73,53	94,55	163,75	116,90	122,09	109,31	53,51	44,71	778,35
Patata	95,50	136,81	190,15	96,07	36,95	25,45	32,88	0,50	614,31
Barbabietola da zucchero	1,29	1,61	2,33	0,95	0,52	-	-	-	6,70
Piante sarchiate da foraggio	1,18	5,77	7,22	2,49	3,60	2,50	-	-	22,76
Piante industriali	1,65	0,88	7,35	2,57	0,40	4,52	-	-	17,37
Tabacco	-	-	-	-	-	-	-	-	-
Luppolo	-	-	-	-	-	-	-	-	-
Cotone	-	-	-	-	-	-	-	-	-
Lino	-	-	-	-	-	-	-	-	-
Canapa	-	-	-	-	-	-	-	-	-
Piante da semi oleosi	0,01	0,13	0,01	0,20	-	-	-	-	0,35
Colza e ravizzone	-	0,05	-	-	-	-	-	-	0,05
Girasole	0,01	0,08	-	0,20	-	-	-	-	0,29
Soia	-	-	-	-	-	-	-	-	-
Altre piante da semi oleosi	-	-	0,01	-	-	-	-	-	0,01
Piante aromatiche, medicinali e da condimento	1,64	0,75	4,84	2,37	0,40	1,52	-	-	11,52
Altre piante industriali	-	-	2,50	-	-	3,00	-	-	5,50
Ortive	150,72	185,55	307,27	185,28	163,56	100,63	42,71	33,96	1.169,68
In piena aria	146,09	182,90	302,03	183,26	160,06	98,03	42,71	33,96	1.149,04
In coltivazioni di pieno campo	130,99	169,03	263,71	145,68	128,45	92,85	35,71	12,41	978,83
Pomodoro da mensa	35,31	44,97	70,44	31,22	20,49	10,17	1,55	-	214,15
Pomodoro da industria	4,68	8,58	11,00	3,29	1,94	1,78	1,50	8,00	40,77
Altre ortive	91,00	115,48	182,27	111,17	106,02	80,90	32,66	4,41	723,91
In orti stabili o industriali	15,10	13,87	38,32	37,58	31,61	5,18	7,00	21,55	170,21
Pomodoro da mensa	1,36	2,61	3,29	1,76	1,99	1,68	-	-	12,69
Altre ortive	13,74	11,26	35,03	35,82	29,62	3,50	7,00	21,55	157,52
Protette	4,63	2,65	5,24	2,02	3,50	2,60	-	-	20,64
In serra	4,43	2,65	4,99	1,99	3,20	2,60	-	-	19,86
Pomodoro da mensa	1,39	0,89	0,55	0,39	0,50	1,40	-	-	5,12
Altre ortive	3,04	1,76	4,44	1,60	2,70	1,20	-	-	14,74
In tunnel, campane, ecc.	0,20	-	0,25	0,03	0,30	-	-	-	0,78
Fiori e piante ornamentali	1,90	0,22	1,56	1,03	21,06	0,02	-	-	25,79
In piena aria	0,50	0,22	1,49	1,03	1,00	0,02	-	-	4,26
Protetti	1,40	-	0,07	-	20,06	-	-	-	21,53
In serra	0,53	-	0,07	-	18,06	-	-	-	18,66
In tunnel, campane, ecc.	0,87	-	-	-	2,00	-	-	-	2,87
Piantine	1,53	0,86	1,74	0,01	0,71	0,05	-	-	4,90
Orticole	0,56	0,37	0,69	-	-	-	-	-	1,62
Floricole ed ornamentali	0,42	0,22	0,81	0,01	0,71	0,02	-	-	2,19
Altre piantine	0,55	0,27	0,24	-	-	0,03	-	-	1,09
Foraggiere avvicendate	222,45	513,29	1.935,57	2.699,16	3.016,93	2.778,69	1.247,74	2.028,35	14.442,18
Prati avvicendati	145,07	302,93	1.029,97	1.341,45	1.409,57	1.127,84	581,77	520,95	6.459,55
Erba medica	117,98	215,45	726,76	928,30	908,17	639,51	282,87	183,34	4.002,38
Altri prati avvicendati	27,09	87,48	303,21	413,15	501,40	488,33	298,90	337,61	2.457,17
Erbai	77,38	210,36	905,60	1.357,71	1.607,36	1.650,85	665,97	1.507,40	7.982,63
Granoturco in erba	3,31	8,46	39,90	32,83	38,88	47,42	1,50	30,60	202,90
Granoturco a maturazione cerosa	9,17	31,90	51,99	33,82	62,98	54,32	36,07	37,00	317,25
Altri erbai monofiti di cereali	14,43	36,55	198,45	352,98	397,15	329,18	22,00	112,00	1.462,74
Altri erbai	50,47	133,45	615,26	938,08	1.108,35	1.219,93	606,40	1.327,80	5.999,74
Sementi	0,29	0,56	4,30	6,45	0,82	4,64	-	-	17,06
Terreni a riposo	216,14	1.102,68	2.993,96	2.689,66	2.657,32	3.320,81	1.670,12	2.594,88	17.245,57

**Tavola 3.4 segue - Aziende con seminativi e relativa superficie investita per classe di superficie agricola utilizzata (SAU) e principali coltivazioni praticate (superficie in ettari) - COLLINA**

COLTIVAZIONI	CLASSI DI SUPERFICIE AGRICOLA UTILIZZATA								Totale
	Meno di 1	1 -- 2	2 -- 5	5 -- 10	10 -- 20	20 -- 50	50 -- 100	100 ed oltre	
	SUPERFICIE INVESTITA								
SEMINATIVI	674,52	3.054,01	10.778,05	19.678,49	32.661,23	66.890,76	39.154,86	41.781,69	214.673,61
Cereali	530,59	2.518,17	9.230,20	16.654,00	26.654,22	53.523,63	28.716,86	28.902,07	166.729,74
Frumento tenero e spelta	20,33	99,27	403,27	414,68	531,19	980,28	690,70	513,50	3.653,22
Frumento duro	472,54	2.318,02	8.363,43	15.614,83	24.482,42	49.125,55	26.096,99	26.042,19	152.515,97
Segale	2,34	3,90	13,56	11,72	34,17	62,38	13,00	49,00	190,07
Orzo	20,93	54,73	207,50	300,95	783,05	1.709,12	1.135,04	1.281,88	5.493,20
Avena	12,17	33,49	211,73	286,72	731,34	1.280,30	604,76	819,92	3.980,43
Granoturco	1,68	7,12	13,55	7,61	19,76	56,77	30,80	155,00	292,29
Riso	-	-	-	-	-	-	-	-	-
Sorgo	-	-	-	-	5,63	-	-	-	5,63
Altri cereali	0,60	1,64	17,16	17,49	66,66	309,23	145,57	40,58	598,93
Legumi secchi	14,57	13,92	103,61	374,32	788,75	2.385,51	2.032,17	1.488,08	7.200,93
Patata	0,58	1,01	0,20	0,31	7,41	6,71	-	-	16,22
Barbabietola da zucchero	-	1,54	4,72	13,05	36,90	44,01	64,81	65,68	230,71
Piante sarchiate da foraggio	0,81	1,79	4,20	2,00	17,50	24,75	53,00	-	104,05
Piante industriali	0,10	-	0,53	9,40	31,94	223,82	92,71	350,66	709,16
Tabacco	-	-	-	-	2,00	1,00	-	-	3,00
Luppolo	-	-	-	-	-	-	-	-	-
Cotone	-	-	-	-	-	-	-	-	-
Lino	-	-	-	-	-	-	-	-	-
Canapa	-	-	-	-	-	-	-	-	-
Piante da semi oleosi	0,10	-	0,53	9,40	29,94	195,51	82,31	327,37	645,16
Colza e ravizzone	-	-	-	9,40	19,15	185,46	78,31	204,75	497,07
Girasole	0,10	-	0,53	-	-	0,79	4,00	122,62	128,04
Soia	-	-	-	-	-	-	-	-	-
Altre piante da semi oleosi	-	-	-	-	10,79	9,26	-	-	20,05
Piante aromatiche, medicinali e da condimento	-	-	-	-	-	-	-	-	-
Altre piante industriali	-	-	-	-	-	27,31	10,40	23,29	61,00
Ortive	65,08	48,57	81,91	135,06	339,50	833,96	564,53	629,83	2.698,44
In piena aria	63,15	46,25	75,19	126,99	333,30	831,00	562,83	619,38	2.658,09
In coltivazioni di pieno campo	56,59	44,29	72,44	117,71	327,75	775,06	424,63	603,88	2.422,35
Pomodoro da mensa	8,35	6,15	7,44	5,46	14,05	38,72	0,60	12,00	92,77
Pomodoro da industria	2,01	5,58	11,21	78,58	180,18	612,32	302,45	253,69	1.446,02
Altre ortive	46,23	32,56	53,79	33,67	133,52	124,02	121,58	338,19	883,56
In orti stabili o industriali	6,56	1,96	2,75	9,28	5,55	55,94	138,20	15,50	235,74
Pomodoro da mensa	0,82	-	0,03	0,90	4,86	4,94	37,73	0,50	49,78
Altre ortive	5,74	1,96	2,72	8,38	0,69	51,00	100,47	15,00	185,96
Protette	1,93	2,32	6,72	8,07	6,20	2,96	1,70	10,45	40,35
In serra	1,23	1,05	5,51	4,58	6,20	0,70	1,70	10,45	31,42
Pomodoro da mensa	0,56	0,35	4,79	1,10	2,71	0,70	1,70	-	11,91
Altre ortive	0,67	0,70	0,72	3,48	3,49	-	-	10,45	19,51
In tunnel, campane, ecc.	0,70	1,27	1,21	3,49	-	2,26	-	-	8,93
Fiori e piante ornamentali	0,54	2,94	0,02	3,00	2,05	0,22	-	-	8,77
In piena aria	0,06	2,47	-	3,00	1,95	-	-	-	7,48
Protetti	0,48	0,47	-	-	0,10	-	-	-	1,05
In serra	0,48	0,45	0,02	-	0,10	0,22	-	-	1,27
In tunnel, campane, ecc.	-	0,02	-	-	-	-	-	-	0,02
Piantine	0,26	1,34	-	10,02	4,40	29,80	1,75	1,00	48,57
Orticole	-	1,20	-	3,00	3,00	1,60	-	-	8,80
Floricole ed ornamentali	0,16	-	-	-	1,40	0,20	-	-	1,76
Altre piantine	0,10	0,14	-	7,02	-	28,00	1,75	1,00	38,01
Foraggiere avvicendate	11,59	14,29	155,78	517,11	1.440,09	3.633,32	2.636,01	2.983,38	11.391,57
Prati avvicendati	4,51	2,73	37,89	121,51	390,73	1.145,83	960,31	1.046,19	3.709,70
Erba medica	3,28	0,80	27,82	54,45	115,76	354,18	272,03	352,88	1.181,20
Altri prati avvicendati	1,23	1,93	10,07	67,06	274,97	791,65	688,28	693,31	2.528,50
Erbai	7,08	11,56	117,89	395,60	1.049,36	2.487,49	1.675,70	1.937,19	7.681,87
Granoturco in erba	0,70	0,02	2,40	2,50	13,29	31,28	22,11	8,00	80,30
Granoturco a maturazione cerosa	0,75	0,22	0,21	12,72	30,71	90,84	37,86	32,65	205,96
Altri erbai monofiti di cereali	0,20	0,95	7,79	15,16	62,20	181,72	266,75	248,94	783,71
Altri erbai	5,43	10,37	107,49	365,22	943,16	2.183,65	1.348,98	1.647,60	6.611,90
Sementi	-	-	2,00	6,50	-	17,01	-	30,00	55,51
Terreni a riposo	50,40	450,44	1.194,88	1.953,72	3.338,47	6.168,02	4.993,02	7.330,99	25.479,94

**Tavola 3.4 segue - Aziende con seminativi e relativa superficie investita per classe di superficie agricola utilizzata (SAU) e principali coltivazioni praticate (superficie in ettari) - PIANURA**

COLTIVAZIONI	CLASSI DI SUPERFICIE AGRICOLA UTILIZZATA								Totale
	Meno di 1	1 -- 2	2 -- 5	5 -- 10	10 -- 20	20 -- 50	50 -- 100	100 ed oltre	
	SUPERFICIE INVESTITA								
SEMINATIVI	174,30	962,12	3.790,52	4.966,97	4.319,83	5.984,25	4.508,82	3.008,52	27.715,33
Cereali	127,63	632,79	2.495,15	3.466,79	2.993,86	4.172,99	2.810,93	1.773,22	18.473,36
Frumento tenero e spelta	7,65	38,11	116,35	151,60	206,46	212,43	51,29	81,20	865,09
Frumento duro	112,93	573,99	2.198,52	3.199,83	2.689,85	3.853,62	2.697,45	1.617,71	16.943,90
Segale	1,14	-	-	-	15,59	-	-	-	16,73
Orzo	4,33	11,36	67,93	65,57	25,15	39,20	41,46	44,01	299,01
Avena	1,58	4,09	48,12	26,30	47,70	22,11	13,73	27,70	191,33
Granoturco	-	0,54	30,67	11,30	5,09	37,10	6,00	-	90,70
Riso	-	-	-	-	-	-	-	-	-
Sorgo	-	-	-	1,51	-	-	-	-	1,51
Altri cereali	-	4,70	33,56	10,68	4,02	8,53	1,00	2,60	65,09
Legumi secchi	2,41	7,10	27,83	29,91	32,88	67,98	65,82	80,89	314,82
Patata	-	0,53	-	-	0,30	-	-	-	0,83
Barbabietola da zucchero	3,44	3,10	57,86	92,80	85,85	201,41	126,37	160,19	731,02
Piante sarchiate da foraggio	-	-	-	-	-	-	-	-	-
Piante industriali	0,27	-	0,50	8,79	41,84	59,06	104,78	-	215,24
Tabacco	-	-	-	-	-	-	-	-	-
Luppolo	-	-	-	-	-	-	-	-	-
Cotone	-	-	-	-	-	-	-	-	-
Lino	-	-	-	-	-	-	-	-	-
Canapa	-	-	-	-	-	-	-	-	-
Piante da semi oleosi	0,15	-	-	7,89	41,84	59,06	102,28	-	211,22
Colza e ravizzone	-	-	-	-	20,10	30,28	82,41	-	132,79
Girasole	0,15	-	-	7,89	21,74	28,78	19,87	-	78,43
Soia	-	-	-	-	-	-	-	-	-
Altre piante da semi oleosi	-	-	-	-	-	-	-	-	-
Piante aromatiche, medicinali e da condimento	0,12	-	0,50	0,90	-	-	2,50	-	4,02
Altre piante industriali	-	-	-	-	-	-	-	-	-
Ortive	14,15	55,89	450,66	695,14	533,84	802,80	590,28	640,88	3.783,64
In piena aria	12,65	47,94	341,09	575,94	458,95	742,28	575,38	505,88	3.260,11
In coltivazioni di pieno campo	10,56	39,89	281,72	463,06	400,38	628,92	540,50	435,71	2.800,74
Pomodoro da mensa	1,57	4,82	17,44	17,25	6,17	1,30	4,10	3,00	55,65
Pomodoro da industria	0,05	1,90	10,71	41,96	21,07	42,75	63,00	60,00	241,44
Altre ortive	8,94	33,17	253,57	403,85	373,14	584,87	473,40	372,71	2.503,65
In orti stabili o industriali	2,09	8,05	59,37	112,88	58,57	113,36	34,88	70,17	459,37
Pomodoro da mensa	-	-	1,00	5,17	-	-	-	-	6,17
Altre ortive	2,09	8,05	58,37	107,71	58,57	113,36	34,88	70,17	453,20
Protette	1,50	7,95	109,57	119,20	74,89	60,52	14,90	135,00	523,53
In serra	1,00	6,09	85,81	85,21	54,34	41,52	14,80	127,50	416,27
Pomodoro da mensa	-	0,25	7,08	10,37	4,90	0,80	0,30	14,50	38,20
Altre ortive	1,00	5,84	78,73	74,84	49,44	40,72	14,50	113,00	378,07
In tunnel, campane, ecc.	0,50	1,86	23,76	33,99	20,55	19,00	0,10	7,50	107,26
Fiori e piante ornamentali	-	0,80	1,00	5,21	0,06	-	-	-	7,07
In piena aria	-	0,10	-	2,18	-	-	-	-	2,28
Protetti	-	0,70	-	3,03	-	-	-	-	3,73
In serra	-	0,20	1,00	2,03	0,06	-	-	-	3,29
In tunnel, campane, ecc.	-	0,50	-	1,00	-	-	-	-	1,50
Piantine	0,17	1,72	7,75	7,40	-	-	-	-	17,04
Orticole	0,17	0,90	6,65	3,20	-	-	-	-	10,92
Floricole ed ornamentali	-	-	-	3,70	-	-	-	-	3,70
Altre piantine	-	0,82	1,10	0,50	-	-	-	-	2,42
Foraggiere avvicendate	2,48	2,52	74,38	88,18	142,57	247,09	112,22	3,00	672,44
Prati avvicendati	0,85	0,05	53,38	61,18	83,08	131,19	54,80	3,00	387,53
Erba medica	-	0,05	32,23	34,89	28,04	98,06	38,90	3,00	235,17
Altri prati avvicendati	0,85	-	21,15	26,29	55,04	33,13	15,90	-	152,36
Erbai	1,63	2,47	21,00	27,00	59,49	115,90	57,42	-	284,91
Granoturco in erba	0,40	-	-	6,10	2,10	27,59	-	-	36,19
Granoturco a maturazione cerosa	-	-	6,66	9,00	8,00	37,20	26,00	-	86,86
Altri erbai monofiti di cereali	-	-	1,61	3,00	12,63	20,19	-	-	37,43
Altri erbai	1,23	2,47	12,73	8,90	36,76	30,92	31,42	-	124,43
Sementi	-	-	-	-	-	-	-	-	-
Terreni a riposo	23,75	257,67	675,39	572,75	488,63	432,92	698,42	350,34	3.499,87

**Tavola 3.5 - Aziende con coltivazioni legnose agrarie e relativa superficie investita per le principali coltivazioni praticate e per classe di superficie agricola utilizzata (SAU) (superficie in ettari)**

	CLASSI DI SUPERFICIE AGRICOLA UTILIZZATA								
COLTIVAZIONI	Meno di 1	1 -- 2	2 -- 5	5 -- 10	10 -- 20	20 -- 50	50 -- 100	100 ed oltre	Totale
AZIENDE									
COLTIVAZIONI LEGNOSE AGRARIE	12.566	9.905	11.457	6.043	3.347	2.228	576	292	46.414
Vite	5.852	4.575	5.770	3.061	1.565	925	173	63	21.984
Olivo per la produzioe di olive	8.312	7.215	8.094	4.331	2.540	1.840	480	247	33.059
Da tavola	129	105	124	61	29	19	5	6	478
Per olio	8.223	7.145	8.016	4.290	2.518	1.828	477	244	32.741
Agrumi	914	812	1.346	835	404	225	70	37	4.643
Arancio	765	714	1.156	749	358	203	64	33	4.042
Mandarino	185	151	283	144	70	32	13	5	883
Clementina e suoi ibridi	228	123	283	231	141	74	20	12	1.112
Limone	100	40	44	22	13	10	4	2	235
Altri agrumi	33	21	34	25	16	11	1	2	143
Fruttiferi	1.815	1.629	2.252	1.171	575	346	91	54	7.933
Frutta fresca di origine temperata	1.451	1.188	1.745	946	445	259	67	39	6.140
Melo	831	566	635	253	121	54	7	12	2.479
Pero	707	486	573	237	108	61	17	12	2.201
Pesco	269	294	700	449	189	133	44	20	2.098
Nettarina (pesca noce)	30	21	34	26	15	17	3	4	150
Albicocco	242	300	658	401	197	99	28	14	1.939
Altra frutta	834	562	600	287	149	84	24	23	2.563
Frutta fresca di origine sub-tropicale	41	39	73	70	42	32	14	6	317
Actinidia (kiwi)	16	16	57	63	39	29	12	6	238
Altra frutta	26	26	17	8	4	3	5	1	90
Frutta a guscio	541	624	684	287	171	107	30	22	2.466
Mandorlo	141	137	134	55	45	26	8	7	553
Nocciolo	57	64	80	26	19	7	2	1	256
Castagno	294	394	456	188	95	61	16	11	1.515
Altra frutta	131	126	112	59	27	25	6	9	495
Vivai	28	13	26	8	10	7	1	3	96
Fruttiferi	8	5	11	4	3	1	-	1	33
Piante ornamentali	14	6	8	1	4	1	-	-	34
Altri	6	5	12	3	7	6	1	2	42
SUPERFICIE INVESTITA									
COLTIVAZIONI LEGNOSE AGRARIE	4.379,83	6.679,09	11.573,72	9.073,02	6.807,20	6.540,73	3.452,49	4.149,33	52.655,41
Vite	1.157,64	1.133,08	1.844,47	1.445,66	1.068,41	1.020,77	568,60	354,40	8.593,03
Olivo per la produzioe di olive	2.719,60	4.420,82	5.936,89	3.886,52	2.866,88	2.623,93	1.300,76	1.853,92	25.609,32
Da tavola	23,12	28,83	37,49	23,64	17,63	21,08	15,50	127,86	295,15
Per olio	2.696,48	4.391,99	5.899,40	3.862,88	2.849,25	2.602,85	1.285,26	1.726,06	25.314,17
Agrumi	245,21	498,23	1.698,98	1.704,33	1.332,69	1.232,08	663,91	742,83	8.118,26
Arancio	172,70	389,09	1.198,01	1.214,59	952,54	899,78	521,53	581,45	5.929,69
Mandarino	18,12	44,70	224,14	163,71	100,15	94,72	31,42	25,23	702,19
Clementina e suoi ibridi	47,61	57,99	244,07	282,02	243,61	201,19	101,22	129,53	1.307,24
Limone	2,93	2,66	5,62	6,91	9,48	10,25	1,74	1,62	41,21
Altri agrumi	3,85	3,79	27,14	37,10	26,91	26,14	8,00	5,00	137,93
Fruttiferi	241,93	617,06	2.060,67	1.993,03	1.480,95	1.565,93	789,51	1.196,77	9.945,85
Frutta fresca di origine temperata	165,47	387,69	1.644,14	1.642,34	1.180,71	1.153,65	565,31	864,77	7.604,08
Melo	34,84	42,20	63,86	42,23	38,64	46,66	0,88	192,34	461,65
Pero	26,31	30,06	57,67	47,17	53,68	48,54	21,31	46,91	331,65
Pesco	27,78	119,66	728,96	786,62	427,50	457,12	345,32	299,98	3.192,94
Nettarina (pesca noce)	1,56	4,74	13,18	27,23	17,38	66,82	5,52	36,03	172,46
Albicocco	28,20	116,73	612,66	594,24	486,62	377,71	120,92	174,53	2.511,61
Altra frutta	46,78	74,30	167,81	144,85	156,89	156,80	71,36	114,98	933,77
Frutta fresca di origine sub-tropicale	5,90	11,28	60,24	87,23	87,77	124,11	139,07	81,43	597,03
Actinidia (kiwi)	4,35	7,04	49,69	80,60	74,09	123,39	120,98	77,60	537,74
Altra frutta	1,55	4,24	10,55	6,63	13,68	0,72	18,09	3,83	59,29
Frutta a guscio	70,56	218,09	356,29	263,46	212,47	288,17	85,13	250,57	1.744,74
Mandorlo	8,44	17,67	27,26	13,35	22,42	22,28	3,15	14,49	129,06
Nocciolo	2,00	7,48	19,08	11,33	5,68	5,86	7,31	0,15	58,89
Castagno	51,28	170,74	272,20	187,40	136,02	184,75	58,64	200,14	1.261,17
Altra frutta	8,84	22,20	37,75	51,38	48,35	75,28	16,03	35,79	295,62
Vivai	4,13	6,90	21,02	10,91	22,45	23,38	5,14	1,41	95,34
Fruttiferi	1,34	2,17	11,20	7,20	2,10	7,00	-	1,00	32,01
Piante ornamentali	2,20	2,51	6,14	0,01	15,50	1,00	-	-	27,36
Altri	0,59	2,22	3,68	3,70	4,85	15,38	5,14	0,41	35,97

**Tavola 3.6 - Aziende con superficie irrigabile per classe di superficie irrigabile, classe di superficie totale, classe di superficie agricola utilizzata (SAU) e zona altimetrica (superficie in ettari)**

CLASSI DI SUPERFICIE TOTALE		CLASSI DI SUPERFICIE IRRIGABILE								Totale
CLASSI DI SAU ZONE ALTIMETRICHE	Meno di 1	1 -- 2	2 -- 5	5 -- 10	10 -- 20	20 -- 50	50--100	100 ed oltre		
AZIENDE										
CLASSI DI SUPERFICIE TOTALE										
Meno di 1 ettaro	4.785	-	-	-	-	-	-	-	4.785	
1 -- 2	2.839	2.173	-	-	-	-	-	-	5.012	
2 -- 3	1.699	781	894	-	-	-	-	-	3.374	
3 -- 5	1.801	579	1.827	-	-	-	-	-	4.207	
5 -- 10	1.610	389	935	1.420	-	-	-	-	4.354	
10 -- 20	804	176	334	418	517	-	-	-	2.249	
20 -- 30	239	62	114	102	177	139	-	-	833	
30 -- 50	128	41	79	84	104	213	-	-	649	
50 -- 100	72	28	54	54	57	99	77	-	441	
100 ed oltre	26	4	25	20	24	53	41	47	240	
TOTALE	14.003	4.233	4.262	2.098	879	504	118	47	26.144	
CLASSI DI SAU										
Meno di 1 ettaro	6.612	10	-	-	1	-	-	-	6.623	
1 -- 2	2.765	2.879	8	-	-	-	-	-	5.652	
2 -- 3	1.329	503	1.244	1	-	-	-	-	3.077	
3 -- 5	1.313	383	1.971	1	-	-	-	-	3.668	
5 -- 10	1.132	251	569	1.591	-	-	-	-	3.543	
10 -- 20	575	110	260	294	593	-	-	-	1.832	
20 -- 30	133	48	90	94	132	180	-	-	677	
30 -- 50	79	31	60	67	84	205	-	-	526	
50 -- 100	49	15	47	39	52	84	89	-	375	
100 ed oltre	16	3	13	11	17	35	29	47	171	
TOTALE	14.003	4.233	4.262	2.098	879	504	118	47	26.144	
ZONE ALTIMETRICHE										
Montagna	10.317	2.050	1.173	304	110	39	4	5	14.002	
Collina	2.377	697	907	626	376	236	51	19	5.289	
Pianura	1.309	1.486	2.182	1.168	393	229	63	23	6.853	
TOTALE	14.003	4.233	4.262	2.098	879	504	118	47	26.144	
SUPERFICIE IRRIGABILE										
CLASSI DI SUPERFICIE TOTALE										
Meno di 1 ettaro	1.632,30	-	-	-	-	-	-	-	1.632,30	
1 -- 2	1.062,76	2.843,90	-	-	-	-	-	-	3.906,66	
2 -- 3	497,40	1.112,18	2.058,26	-	-	-	-	-	3.667,84	
3 -- 5	484,38	781,11	6.273,54	-	-	-	-	-	7.539,03	
5 -- 10	410,33	498,66	3.252,95	9.196,72	-	-	-	-	13.358,66	
10 -- 20	195,17	224,32	1.035,92	3.049,49	6.671,88	-	-	-	11.176,78	
20 -- 30	57,31	73,51	355,18	690,62	2.561,16	3.216,07	-	-	6.953,85	
30 -- 50	28,66	52,26	244,31	556,41	1.400,14	6.626,78	-	-	8.908,56	
50 -- 100	16,52	34,80	163,70	346,62	743,68	3.318,08	4.883,50	-	9.506,90	
100 ed oltre	6,73	5,57	81,85	132,25	314,22	1.544,31	2.757,61	8.061,58	12.904,12	
TOTALE	4.391,56	5.626,31	13.465,71	13.972,11	11.691,08	14.705,24	7.641,11	8.061,58	79.554,70	
CLASSI DI SAU										
Meno di 1 ettaro	2.362,79	12,56	-	-	13,45	-	-	-	2.388,80	
1 -- 2	864,72	3.847,68	21,63	-	-	-	-	-	4.734,03	
2 -- 3	365,26	678,15	2.914,58	6,00	-	-	-	-	3.963,99	
3 -- 5	324,70	509,12	7.241,34	5,20	-	-	-	-	8.080,36	
5 -- 10	268,90	321,01	1.811,43	10.509,62	-	-	-	-	12.910,96	
10 -- 20	139,96	137,57	822,28	2.059,52	7.827,22	-	-	-	10.986,55	
20 -- 30	31,50	58,64	270,14	628,72	1.819,10	4.232,18	-	-	7.040,28	
30 -- 50	18,52	38,61	193,10	434,96	1.130,91	6.768,52	-	-	8.584,62	
50 -- 100	10,66	19,25	147,72	254,50	669,18	2.711,01	5.818,64	-	9.630,96	
100 ed oltre	4,55	3,72	43,49	73,59	231,22	993,53	1.822,47	8.061,58	11.234,15	
TOTALE	4.391,56	5.626,31	13.465,71	13.972,11	11.691,08	14.705,24	7.641,11	8.061,58	79.554,70	
ZONE ALTIMETRICHE										
Montagna	2.806,89	2.617,73	3.237,32	1.986,92	1.379,30	1.031,41	294,03	1.599,58	14.953,18	
Collina	857,79	937,47	2.869,94	4.219,81	4.978,66	6.660,88	3.204,27	3.318,45	27.047,27	
Pianura	726,88	2.071,11	7.358,45	7.765,38	5.333,12	7.012,95	4.142,81	3.143,55	37.554,25	
TOTALE	4.391,56	5.626,31	13.465,71	13.972,11	11.691,08	14.705,24	7.641,11	8.061,58	79.554,70	

**Tavola 3.7 - Aziende con allevamenti e relativo numero di capi per specie di bestiame, classe di superficie totale e classe di superficie agricola utilizzata (SAU)**

CLASSI DI SUPERFICIE TOTALE CLASSI DI SAU	SPECIE DI BESTIAME								
	Bovini	Bufalini	Ovini	Caprini	Equini	Suini	Allevamenti avicoli	Conigli	Struzzi
AZIENDE									
CLASSI DI SUPERFICIE TOTALE (in ettari)									
Senza superficie	3	-	3	3	-	1	1	1	-
Meno di 1 ettaro	58	-	388	195	60	989	1.585	601	1
1 -- 2	112	1	695	372	149	1.610	2.395	819	-
2 -- 3	161	1	694	330	145	1.434	2.006	738	5
3 -- 5	379	4	1.184	552	228	2.032	2.845	994	6
5 -- 10	845	-	1.923	982	334	2.507	3.282	1.072	9
10 -- 20	969	1	1.467	850	324	1.456	1.825	555	4
20 -- 30	412	-	586	401	195	510	599	198	-
30 -- 50	360	-	501	340	195	377	426	131	3
50 -- 100	278	2	412	267	162	245	281	72	1
100 ed oltre	153	4	220	164	110	116	116	35	3
<b>TOTALE</b>	<b>3.730</b>	<b>13</b>	<b>8.073</b>	<b>4.456</b>	<b>1.902</b>	<b>11.277</b>	<b>15.361</b>	<b>5.216</b>	<b>32</b>
CLASSI DI SAU (in ettari)									
Senza superficie	9	-	6	5	2	3	1	1	-
Meno di 1 ettaro	93	-	644	356	138	1.654	2.652	1.041	3
1 -- 2	164	1	882	467	199	2.116	3.049	1.057	1
2 -- 3	189	2	784	353	150	1.463	2.012	721	6
3 -- 5	474	3	1.267	623	231	1.841	2.521	848	3
5 -- 10	877	-	1.772	935	332	2.048	2.567	797	9
10 -- 20	908	1	1.292	762	296	1.181	1.455	434	4
20 -- 30	361	-	492	328	164	395	460	139	2
30 -- 50	320	2	430	281	170	299	343	103	-
50 -- 100	225	-	329	212	140	188	210	50	1
100 ed oltre	110	4	175	134	80	89	91	25	3
<b>TOTALE</b>	<b>3.730</b>	<b>13</b>	<b>8.073</b>	<b>4.456</b>	<b>1.902</b>	<b>11.277</b>	<b>15.361</b>	<b>5.216</b>	<b>32</b>
CAPI									
CLASSI DI SUPERFICIE TOTALE (in ettari)									
Senza superficie	141	-	424	305	-	54	6	10	-
Meno di 1 ettaro	518	-	4.004	1.151	99	2.058	25.507	6.928	5
1 -- 2	944	10	7.753	3.043	248	3.344	90.360	10.768	-
2 -- 3	1.568	6	10.170	2.836	182	2.858	42.517	10.207	285
3 -- 5	3.064	217	18.083	4.598	324	4.809	107.047	15.276	113
5 -- 10	8.628	-	46.614	12.174	528	7.319	79.973	23.188	105
10 -- 20	15.248	20	59.782	17.328	748	27.601	56.735	27.791	132
20 -- 30	10.243	-	37.388	12.369	431	7.536	48.936	3.293	-
30 -- 50	11.302	-	44.006	12.601	600	8.719	14.361	2.349	47
50 -- 100	12.718	16	53.332	14.868	814	12.842	12.263	1.487	3
100 ed oltre	13.337	278	54.085	16.250	1.119	5.243	5.972	933	26
<b>TOTALE</b>	<b>77.711</b>	<b>547</b>	<b>335.641</b>	<b>97.523</b>	<b>5.093</b>	<b>82.383</b>	<b>483.677</b>	<b>102.230</b>	<b>716</b>
CLASSI DI SAU (in ettari)									
Senza superficie	283	-	601	340	5	56	6	10	-
Meno di 1 ettaro	879	-	6.131	2.016	224	3.246	42.062	12.007	238
1 -- 2	1.350	10	10.077	3.903	287	4.345	103.390	24.728	45
2 -- 3	1.743	57	12.679	3.480	185	3.492	44.107	11.038	64
3 -- 5	4.058	166	22.367	6.109	382	16.423	105.395	17.606	96
5 -- 10	9.778	-	48.988	13.654	572	6.878	66.926	15.456	177
10 -- 20	15.765	20	61.229	17.997	727	16.508	49.325	15.327	61
20 -- 30	9.947	-	35.159	11.031	428	7.212	45.526	2.406	6
30 -- 50	11.303	16	43.825	12.498	616	12.158	12.965	1.859	-
50 -- 100	11.451	-	46.405	11.922	750	7.329	9.197	1.192	3
100 ed oltre	11.154	278	48.180	14.573	917	4.736	4.778	601	26
<b>TOTALE</b>	<b>77.711</b>	<b>547</b>	<b>335.641</b>	<b>97.523</b>	<b>5.093</b>	<b>82.383</b>	<b>483.677</b>	<b>102.230</b>	<b>716</b>



**Tavola 3.8 - Aziende con bovini e relativo numero di capi per classe di capi, classe di superficie totale e classe di superficie agricola utilizzata (SAU)**

CLASSI DI SUPERFICIE TOTALE		CLASSI DI CAPI									Totale
CLASSI DI SAU	1 -- 2	3 -- 5	6 -- 9	10 -- 19	20 -- 49	50 -- 99	100 -- 499	500 -- 999	1000 -- 1999	2000 ed oltre	
AZIENDE											
CLASSI DI SUPERFICIE TOTALE (in ettari)											
Senza superficie	-	-	-	2	-	-	1	-	-	-	3
Meno di 1 ettaro	27	13	7	3	6	2	-	-	-	-	58
1 -- 2	36	31	9	19	16	1	-	-	-	-	112
2 -- 3	40	48	30	26	14	2	1	-	-	-	161
3 -- 5	107	106	65	64	32	5	-	-	-	-	379
5 -- 10	149	216	193	177	93	15	2	-	-	-	845
10 -- 20	107	164	173	290	192	35	8	-	-	-	969
20 -- 30	28	40	54	115	127	39	9	-	-	-	412
30 -- 50	18	29	28	97	130	41	16	1	-	-	360
50 -- 100	7	18	18	60	101	45	28	1	-	-	278
100 ed oltre	6	3	5	13	49	36	38	3	-	-	153
TOTALE	525	668	582	866	760	221	103	5	-	-	3.730
CLASSI DI SAU (in ettari)											
Senza superficie	-	-	2	4	1	1	1	-	-	-	9
Meno di 1 ettaro	38	19	9	12	13	2	-	-	-	-	93
1 -- 2	49	48	17	28	21	1	-	-	-	-	164
2 -- 3	53	57	38	28	8	3	2	-	-	-	189
3 -- 5	121	135	92	77	42	6	1	-	-	-	474
5 -- 10	140	217	187	204	109	18	2	-	-	-	877
10 -- 20	87	128	164	278	195	48	8	-	-	-	908
20 -- 30	16	30	38	101	127	38	11	-	-	-	361
30 -- 50	12	23	20	83	128	35	18	1	-	-	320
50 -- 100	6	10	13	40	83	43	29	1	-	-	225
100 ed oltre	3	1	2	11	33	26	31	3	-	-	110
TOTALE	525	668	582	866	760	221	103	5	-	-	3.730
CAPI											
CLASSI DI SUPERFICIE TOTALE (in ettari)											
Senza superficie	-	-	-	28	-	-	113	-	-	-	141
Meno di 1 ettaro	41	47	54	42	191	143	-	-	-	-	518
1 -- 2	51	112	67	249	402	63	-	-	-	-	944
2 -- 3	62	186	220	332	380	148	240	-	-	-	1.568
3 -- 5	179	406	461	823	890	305	-	-	-	-	3.064
5 -- 10	247	846	1.431	2.275	2.539	990	300	-	-	-	8.628
10 -- 20	183	650	1.294	3.965	5.531	2.346	1.279	-	-	-	15.248
20 -- 30	48	155	391	1.538	3.969	2.598	1.544	-	-	-	10.243
30 -- 50	34	112	220	1.309	3.924	2.717	2.136	850	-	-	11.302
50 -- 100	12	73	135	848	3.100	3.112	4.893	545	-	-	12.718
100 ed oltre	10	9	39	195	1.539	2.513	7.074	1.958	-	-	13.337
TOTALE	867	2.596	4.312	11.604	22.465	14.935	17.579	3.353	-	-	77.711
CLASSI DI SAU (in ettari)											
Senza superficie	-	-	15	57	38	60	113	-	-	-	283
Meno di 1 ettaro	56	70	69	159	382	143	-	-	-	-	879
1 -- 2	73	178	127	368	541	63	-	-	-	-	1.350
2 -- 3	86	215	274	351	234	209	374	-	-	-	1.743
3 -- 5	203	520	658	1.017	1.167	386	107	-	-	-	4.058
5 -- 10	234	857	1.395	2.665	2.988	1.227	412	-	-	-	9.778
10 -- 20	149	511	1.225	3.773	5.699	3.160	1.248	-	-	-	15.765
20 -- 30	29	115	278	1.322	3.906	2.522	1.775	-	-	-	9.947
30 -- 50	21	85	161	1.175	3.863	2.431	2.717	850	-	-	11.303
50 -- 100	11	42	95	551	2.599	2.934	4.674	545	-	-	11.451
100 ed oltre	5	3	15	166	1.048	1.800	6.159	1.958	-	-	11.154
TOTALE	867	2.596	4.312	11.604	22.465	14.935	17.579	3.353	-	-	77.711

**Tavola 3.9 - Aziende con vacche da latte e relativo numero di capi per classe di capi, classe di superficie totale e classe di superficie agricola utilizzata (SAU)**

CLASSI DI SUPERFICIE TOTALE CLASSI DI SAU	CLASSI DI CAPI										Totale
	1 -- 2	3 -- 5	6 -- 9	10 -- 19	20 -- 49	50 -- 99	100 -- 499	500 -- 999	1000 -- 1999	2000 ed oltre	
AZIENDE											
CLASSI DI SUPERFICIE TOTALE (in ettari)											
Senza superficie	-	-	-	1	-	1	-	-	-	-	2
Meno di 1 ettaro	5	4	-	-	-	-	-	-	-	-	9
1 -- 2	17	12	1	1	2	-	-	-	-	-	33
2 -- 3	31	24	9	3	2	-	1	-	-	-	70
3 -- 5	74	63	28	13	3	1	-	-	-	-	182
5 -- 10	131	164	81	56	8	4	-	-	-	-	444
10 -- 20	82	144	111	117	46	5	2	-	-	-	507
20 -- 30	21	33	41	53	44	8	3	-	-	-	203
30 -- 50	12	14	19	43	33	12	1	1	-	-	135
50 -- 100	3	12	10	21	29	12	7	-	-	-	94
100 ed oltre	2	2	2	11	13	9	9	-	-	-	48
TOTALE	378	472	302	319	180	52	23	1	-	-	1.727
CLASSI DI SAU (in ettari)											
Senza superficie	-	-	-	1	-	1	-	-	-	-	2
Meno di 1 ettaro	10	7	1	-	2	-	-	-	-	-	20
1 -- 2	28	15	5	2	2	-	-	-	-	-	52
2 -- 3	42	29	9	3	1	1	1	-	-	-	86
3 -- 5	89	87	33	18	4	-	-	-	-	-	231
5 -- 10	117	166	95	68	11	4	-	-	-	-	461
10 -- 20	69	126	100	115	53	6	3	-	-	-	472
20 -- 30	10	18	34	47	39	10	2	-	-	-	160
30 -- 50	10	15	15	42	34	10	3	1	-	-	130
50 -- 100	2	7	8	15	25	14	6	-	-	-	77
100 ed oltre	1	2	2	8	9	6	8	-	-	-	36
TOTALE	378	472	302	319	180	52	23	1	-	-	1.727
CAPI											
CLASSI DI SUPERFICIE TOTALE (in ettari)											
Senza superficie	-	-	-	10	-	51	-	-	-	-	61
Meno di 1 ettaro	9	17	-	-	-	-	-	-	-	-	26
1 -- 2	26	39	8	10	45	-	-	-	-	-	128
2 -- 3	47	85	59	35	43	-	120	-	-	-	389
3 -- 5	122	242	193	179	106	50	-	-	-	-	892
5 -- 10	216	636	556	708	214	270	-	-	-	-	2.600
10 -- 20	126	579	805	1.480	1.233	340	230	-	-	-	4.793
20 -- 30	33	145	295	735	1.187	524	400	-	-	-	3.319
30 -- 50	19	56	139	579	966	769	268	550	-	-	3.346
50 -- 100	4	45	75	251	848	688	1.356	-	-	-	3.267
100 ed oltre	4	8	15	155	414	547	2.119	-	-	-	3.262
TOTALE	606	1.852	2.145	4.142	5.056	3.239	4.493	550	-	-	22.083
CLASSI DI SAU (in ettari)											
Senza superficie	-	-	-	10	-	51	-	-	-	-	61
Meno di 1 ettaro	16	28	8	-	40	-	-	-	-	-	92
1 -- 2	42	51	32	20	45	-	-	-	-	-	190
2 -- 3	68	103	59	37	23	50	120	-	-	-	460
3 -- 5	142	329	228	245	141	-	-	-	-	-	1.085
5 -- 10	195	657	671	847	286	270	-	-	-	-	2.926
10 -- 20	107	515	722	1.460	1.442	390	330	-	-	-	4.966
20 -- 30	16	77	239	668	1.066	676	300	-	-	-	3.042
30 -- 50	15	58	110	560	985	627	485	550	-	-	3.390
50 -- 100	3	26	61	187	731	792	1.256	-	-	-	3.056
100 ed oltre	2	8	15	108	297	383	2.002	-	-	-	2.815
TOTALE	606	1.852	2.145	4.142	5.056	3.239	4.493	550	-	-	22.083

**Tavola 3.10 - Aziende con suini e relativo numero di capi per classe di capi, classe di superficie totale e classe di superficie agricola utilizzata (SAU)**

CLASSI DI SUPERFICIE TOTALE CLASSI DI SAU	CLASSI DI CAPI									Totale
	1 -- 2	3 -- 5	6 -- 9	10 -- 19	20 -- 49	50 -- 99	100 -- 499	500 -- 999	1000 ed oltre	
AZIENDE										
CLASSI DI SUPERFICIE TOTALE (in ettari)										
Senza superficie	-	-	-	-	-	1	-	-	-	1
Meno di 1 ettaro	862	95	17	9	4	1	1	-	-	989
1 -- 2	1.370	189	32	16	2	-	1	-	-	1.610
2 -- 3	1.212	178	29	10	4	1	-	-	-	1.434
3 -- 5	1.692	281	30	20	6	1	1	1	-	2.032
5 -- 10	1.903	488	72	30	12	-	-	2	-	2.507
10 -- 20	926	410	55	32	12	4	11	3	3	1.456
20 -- 30	267	168	26	29	10	2	5	1	2	510
30 -- 50	185	118	20	29	10	4	6	4	1	377
50 -- 100	89	66	27	34	14	5	6	1	3	245
100 ed oltre	27	34	17	19	11	3	3	-	2	116
TOTALE	8.533	2.027	325	228	85	22	34	12	11	11.277
CLASSI DI SAU (in ettari)										
Senza superficie	2	-	-	-	-	1	-	-	-	3
Meno di 1 ettaro	1.448	156	28	16	4	1	1	-	-	1.654
1 -- 2	1.808	245	40	17	5	-	1	-	-	2.116
2 -- 3	1.218	197	29	13	4	1	-	1	-	1.463
3 -- 5	1.447	332	32	22	5	1	1	-	1	1.841
5 -- 10	1.482	452	68	28	13	1	2	2	-	2.048
10 -- 20	712	337	59	35	14	6	12	3	3	1.181
20 -- 30	199	139	17	23	9	1	3	3	1	395
30 -- 50	132	93	17	33	12	2	5	2	3	299
50 -- 100	65	50	23	25	9	6	8	1	1	188
100 ed oltre	20	26	12	16	10	2	1	-	2	89
TOTALE	8.533	2.027	325	228	85	22	34	12	11	11.277
CAPI										
CLASSI DI SUPERFICIE TOTALE (in ettari)										
Senza superficie	-	-	-	-	-	54	-	-	-	54
Meno di 1 ettaro	1.181	340	125	106	106	50	150	-	-	2.058
1 -- 2	1.914	669	215	203	43	-	300	-	-	3.344
2 -- 3	1.753	616	194	120	102	73	-	-	-	2.858
3 -- 5	2.494	978	205	254	160	97	121	500	-	4.809
5 -- 10	2.951	1.698	529	373	312	-	-	1.456	-	7.319
10 -- 20	1.519	1.460	381	379	314	258	3.414	2.163	17.713	27.601
20 -- 30	443	623	179	370	272	130	1.869	850	2.800	7.536
30 -- 50	314	431	140	356	259	249	1.880	3.070	2.020	8.719
50 -- 100	145	258	199	419	466	331	1.608	551	8.865	12.842
100 ed oltre	45	133	116	236	315	194	424	-	3.780	5.243
TOTALE	12.759	7.206	2.283	2.816	2.349	1.436	9.766	8.590	35.178	82.383
CLASSI DI SAU (in ettari)										
Senza superficie	2	-	-	-	-	54	-	-	-	56
Meno di 1 ettaro	1.997	557	197	189	106	50	150	-	-	3.246
1 -- 2	2.577	861	278	216	113	-	300	-	-	4.345
2 -- 3	1.768	687	197	159	108	73	-	500	-	3.492
3 -- 5	2.194	1.170	230	268	130	97	121	-	12.213	16.423
5 -- 10	2.350	1.561	480	356	333	70	272	1.456	-	6.878
10 -- 20	1.176	1.215	417	410	373	386	3.868	2.163	6.500	16.508
20 -- 30	332	510	118	303	236	50	1.243	2.620	1.800	7.212
30 -- 50	228	351	117	430	361	131	1.780	1.300	7.460	12.158
50 -- 100	102	193	172	281	297	391	1.917	551	3.425	7.329
100 ed oltre	33	101	77	204	292	134	115	-	3.780	4.736
TOTALE	12.759	7.206	2.283	2.816	2.349	1.436	9.766	8.590	35.178	82.383

**Tavola 3.11 - Aziende con ovini e relativo numero di capi per classe di capi, classe di superficie totale e classe di superficie agricola utilizzata (SAU)**

CLASSI DI SUPERFICIE TOTALE CLASSI DI SAU	CLASSI DI CAPI										Totale
	1 -- 2	3 -- 9	10 -- 19	20 -- 49	50 -- 99	100 -- 499	500 -- 999	1000 -- 2999	3000 -- 4999	5000 ed oltre	
AZIENDE											
CLASSI DI SUPERFICIE TOTALE (in ettari)											
Senza superficie	-	1	-	1	-	1	-	-	-	-	3
Meno di 1 ettaro	98	186	60	32	6	6	-	-	-	-	388
1 -- 2	108	351	143	68	17	8	-	-	-	-	695
2 -- 3	85	331	156	86	22	14	-	-	-	-	694
3 -- 5	87	425	406	213	33	20	-	-	-	-	1.184
5 -- 10	84	456	671	508	133	70	1	-	-	-	1.923
10 -- 20	29	186	353	523	226	148	1	1	-	-	1.467
20 -- 30	8	47	95	188	117	131	-	-	-	-	586
30 -- 50	1	22	50	129	133	161	5	-	-	-	501
50 -- 100	-	6	34	76	92	194	10	-	-	-	412
100 ed oltre	-	4	9	25	19	135	24	4	-	-	220
TOTALE	500	2.015	1.977	1.849	798	888	41	5	-	-	8.073
CLASSE DI SAU (in ettari)											
Senza superficie	-	2	1	1	-	2	-	-	-	-	6
Meno di 1 ettaro	156	318	105	46	11	8	-	-	-	-	644
1 -- 2	125	444	192	88	24	9	-	-	-	-	882
2 -- 3	78	330	208	125	24	19	-	-	-	-	784
3 -- 5	63	392	473	258	57	24	-	-	-	-	1.267
5 -- 10	51	338	597	559	144	82	1	-	-	-	1.772
10 -- 20	24	143	276	454	226	167	1	1	-	-	1.292
20 -- 30	3	29	67	140	116	137	-	-	-	-	492
30 -- 50	-	13	26	108	121	155	7	-	-	-	430
50 -- 100	-	5	25	56	64	170	9	-	-	-	329
100 ed oltre	-	1	7	14	11	115	23	4	-	-	175
TOTALE	500	2.015	1.977	1.849	798	888	41	5	-	-	8.073
CAPI											
CLASSI DI SUPERFICIE TOTALE (in ettari)											
Senza superficie	-	4	-	20	-	400	-	-	-	-	424
Meno di 1 ettaro	168	888	713	835	460	940	-	-	-	-	4.004
1 -- 2	185	1.784	1.738	1.852	1.099	1.095	-	-	-	-	7.753
2 -- 3	156	1.730	1.915	2.380	1.396	2.593	-	-	-	-	10.170
3 -- 5	154	2.247	5.053	5.558	2.185	2.886	-	-	-	-	18.083
5 -- 10	148	2.477	8.612	14.332	8.543	11.642	860	-	-	-	46.614
10 -- 20	54	1.059	4.688	15.106	14.842	22.183	700	1.150	-	-	59.782
20 -- 30	14	257	1.267	5.679	8.100	22.071	-	-	-	-	37.388
30 -- 50	1	116	669	3.906	8.962	27.399	2.953	-	-	-	44.006
50 -- 100	-	41	436	2.446	6.332	38.207	5.870	-	-	-	53.332
100 ed oltre	-	24	116	798	1.304	32.713	14.230	4.900	-	-	54.085
TOTALE	880	10.627	25.207	52.912	53.223	162.129	24.613	6.050	-	-	335.641
CLASSE DI SAU (in ettari)											
Senza superficie	-	7	14	20	-	560	-	-	-	-	601
Meno di 1 ettaro	267	1.513	1.258	1.186	767	1.140	-	-	-	-	6.131
1 -- 2	222	2.320	2.310	2.464	1.476	1.285	-	-	-	-	10.077
2 -- 3	136	1.695	2.567	3.349	1.557	3.375	-	-	-	-	12.679
3 -- 5	113	2.083	6.014	7.009	3.704	3.444	-	-	-	-	22.367
5 -- 10	93	1.920	7.645	15.748	9.285	13.437	860	-	-	-	48.988
10 -- 20	44	824	3.711	13.344	14.999	26.457	700	1.150	-	-	61.229
20 -- 30	5	153	923	4.183	7.986	21.909	-	-	-	-	35.159
30 -- 50	-	71	340	3.389	8.242	27.830	3.953	-	-	-	43.825
50 -- 100	-	33	335	1.731	4.423	34.498	5.385	-	-	-	46.405
100 ed oltre	-	8	90	489	784	28.194	13.715	4.900	-	-	48.180
TOTALE	880	10.627	25.207	52.912	53.223	162.129	24.613	6.050	-	-	335.641

**Tavola 3.12 - Aziende con polli da carne e relativo numero di capi per classe di capi, classe di superficie totale e classe di superficie agricola utilizzata (SAU)**

CLASSI DI SUPERFICIE TOTALE CLASSI DI SAU	CLASSI DI CAPI									Totale
	Meno di 50	50 -- 100	100 -- 500	500 -- 1000	1000 -- 5000	5000 -- 10000	10000 -- 25000	25000 -- 50000	50000 ed oltre	
AZIENDE										
CLASSI DI SUPERFICIE TOTALE (in ettari)										
Senza superficie	-	-	-	-	-	-	-	-	-	-
Meno di 1 ettaro	1.086	7	3	-	-	-	-	-	-	1.096
1 -- 2	1.728	22	4	-	-	-	-	-	-	1.754
2 -- 3	1.444	19	1	1	-	-	-	-	-	1.465
3 -- 5	2.018	33	4	1	-	-	-	-	-	2.056
5 -- 10	2.303	48	5	-	2	-	-	-	-	2.358
10 -- 20	1.274	67	7	-	1	-	-	-	-	1.349
20 -- 30	390	24	8	-	-	-	-	1	-	423
30 -- 50	259	17	3	-	-	-	-	-	-	279
50 -- 100	151	19	3	1	-	-	-	-	-	174
100 ed oltre	50	16	4	-	-	-	-	-	-	70
TOTALE	10.703	272	42	3	3	-	-	1	-	11.024
CLASSI DI SAU (in ettari)										
Senza superficie	-	-	-	-	-	-	-	-	-	-
Meno di 1 ettaro	1.803	10	3	-	-	-	-	-	-	1.816
1 -- 2	2.160	28	5	-	-	-	-	-	-	2.193
2 -- 3	1.437	20	2	2	-	-	-	-	-	1.461
3 -- 5	1.797	38	3	-	1	-	-	-	-	1.839
5 -- 10	1.856	47	5	-	1	-	-	-	-	1.909
10 -- 20	1.003	60	12	-	1	-	-	-	-	1.076
20 -- 30	301	23	2	-	-	-	-	1	-	327
30 -- 50	197	16	5	-	-	-	-	-	-	218
50 -- 100	111	19	2	1	-	-	-	-	-	133
100 ed oltre	38	11	3	-	-	-	-	-	-	52
TOTALE	10.703	272	42	3	3	-	-	1	-	11.024
CAPI										
CLASSI DI SUPERFICIE TOTALE (in ettari)										
Senza superficie	-	-	-	-	-	-	-	-	-	-
Meno di 1 ettaro	11.891	385	420	-	-	-	-	-	-	12.696
1 -- 2	21.794	1.160	400	-	-	-	-	-	-	23.354
2 -- 3	19.968	1.020	150	500	-	-	-	-	-	21.638
3 -- 5	27.955	1.860	400	600	-	-	-	-	-	30.815
5 -- 10	34.886	2.540	550	-	2.500	-	-	-	-	40.476
10 -- 20	20.975	3.780	790	-	2.000	-	-	-	-	27.545
20 -- 30	6.395	1.290	850	-	-	-	-	30.000	-	38.535
30 -- 50	4.676	870	300	-	-	-	-	-	-	5.846
50 -- 100	2.937	1.010	800	500	-	-	-	-	-	5.247
100 ed oltre	972	850	450	-	-	-	-	-	-	2.272
TOTALE	152.449	14.765	5.110	1.600	4.500	-	-	30.000	-	208.424
CLASSI DI SAU (in ettari)										
Senza superficie	-	-	-	-	-	-	-	-	-	-
Meno di 1 ettaro	19.698	535	420	-	-	-	-	-	-	20.653
1 -- 2	28.136	1.490	550	-	-	-	-	-	-	30.176
2 -- 3	20.067	1.070	250	1.100	-	-	-	-	-	22.487
3 -- 5	26.302	2.120	300	-	1.500	-	-	-	-	30.222
5 -- 10	29.505	2.560	500	-	1.000	-	-	-	-	33.565
10 -- 20	16.950	3.380	1.340	-	2.000	-	-	-	-	23.670
20 -- 30	5.140	1.190	200	-	-	-	-	30.000	-	36.530
30 -- 50	3.737	830	500	-	-	-	-	-	-	5.067
50 -- 100	2.180	1.030	700	500	-	-	-	-	-	4.410
100 ed oltre	734	560	350	-	-	-	-	-	-	1.644
TOTALE	152.449	14.765	5.110	1.600	4.500	-	-	30.000	-	208.424

**Tavola 3.13 - Aziende con galline da uova e relativo numero di capi per classe di capi, classe di superficie totale e classe di superficie agricola utilizzata (SAU)**

CLASSI DI SUPERFICIE TOTALE		CLASSI DI CAPI										Totale
CLASSI DI SAU	Meno di 50	50 -- 100	100 -- 500	500 -- 1000	1000 -- 3000	3000 -- 5000	5000 -- 10000	10000 -- 25000	25000 -- 50000	50000 ed oltre		
AZIENDE												
CLASSI DI SUPERFICIE TOTALE (in ettari)												
Senza superficie	1	-	-	-	-	-	-	-	-	-	1	
Meno di 1 ettaro	1.391	2	-	-	-	-	-	-	-	-	1.393	
1 -- 2	2.146	10	1	-	-	-	-	-	-	-	2.157	
2 -- 3	1.835	6	-	1	1	-	-	-	-	-	1.843	
3 -- 5	2.558	12	1	-	1	-	-	-	1	-	2.573	
5 -- 10	2.963	22	2	-	-	-	-	-	-	-	2.987	
10 -- 20	1.621	27	2	-	-	1	-	-	-	-	1.651	
20 -- 30	522	20	3	1	-	-	-	-	-	-	546	
30 -- 50	366	24	3	-	-	-	-	-	-	-	393	
50 -- 100	230	15	7	-	-	-	-	-	-	-	252	
100 ed oltre	89	11	4	-	-	-	-	-	-	-	104	
TOTALE	13.722	149	23	2	2	1	-	-	1	-	13.900	
CLASSI DI SAU (in ettari)												
Senza superficie	1	-	-	-	-	-	-	-	-	-	1	
Meno di 1 ettaro	2.371	4	-	-	-	-	-	-	-	-	2.375	
1 -- 2	2.766	9	2	-	-	-	-	-	-	-	2.777	
2 -- 3	1.820	8	-	1	1	-	-	-	-	-	1.830	
3 -- 5	2.240	18	2	-	1	-	-	-	1	-	2.262	
5 -- 10	2.315	19	-	-	-	-	-	-	-	-	2.334	
10 -- 20	1.289	30	2	-	-	1	-	-	-	-	1.322	
20 -- 30	392	20	4	1	-	-	-	-	-	-	417	
30 -- 50	295	17	6	-	-	-	-	-	-	-	318	
50 -- 100	167	13	3	-	-	-	-	-	-	-	183	
100 ed oltre	66	11	4	-	-	-	-	-	-	-	81	
TOTALE	13.722	149	23	2	2	1	-	-	1	-	13.900	
CAPI												
CLASSI DI SUPERFICIE TOTALE (in ettari)												
Senza superficie	6	-	-	-	-	-	-	-	-	-	6	
Meno di 1 ettaro	12.187	100	-	-	-	-	-	-	-	-	12.287	
1 -- 2	20.383	520	100	-	-	-	-	-	-	-	21.003	
2 -- 3	18.245	300	-	500	1.000	-	-	-	-	-	20.045	
3 -- 5	27.336	620	100	-	2.000	-	-	-	45.000	-	75.056	
5 -- 10	34.886	1.180	250	-	-	-	-	-	-	-	36.316	
10 -- 20	21.874	1.400	200	-	-	3.500	-	-	-	-	26.974	
20 -- 30	7.253	1.070	430	800	-	-	-	-	-	-	9.553	
30 -- 50	5.703	1.330	300	-	-	-	-	-	-	-	7.333	
50 -- 100	3.903	810	1.350	-	-	-	-	-	-	-	6.063	
100 ed oltre	1.848	560	650	-	-	-	-	-	-	-	3.058	
TOTALE	153.624	7.890	3.380	1.300	3.000	3.500	-	-	45.000	-	217.694	
CLASSI DI SAU (in ettari)												
Senza superficie	6	-	-	-	-	-	-	-	-	-	6	
Meno di 1 ettaro	20.255	200	-	-	-	-	-	-	-	-	20.455	
1 -- 2	26.323	470	250	-	-	-	-	-	-	-	27.043	
2 -- 3	18.846	400	-	500	1.000	-	-	-	-	-	20.746	
3 -- 5	25.672	950	200	-	2.000	-	-	-	45.000	-	73.822	
5 -- 10	29.368	1.000	-	-	-	-	-	-	-	-	30.368	
10 -- 20	18.398	1.600	200	-	-	3.500	-	-	-	-	23.698	
20 -- 30	5.591	1.080	730	800	-	-	-	-	-	-	8.201	
30 -- 50	4.876	930	900	-	-	-	-	-	-	-	6.706	
50 -- 100	2.926	700	450	-	-	-	-	-	-	-	4.076	
100 ed oltre	1.363	560	650	-	-	-	-	-	-	-	2.573	
TOTALE	153.624	7.890	3.380	1.300	3.000	3.500	-	-	45.000	-	217.694	

**Tavola 3.14 - Aziende che utilizzano mezzi meccanici aziendali ed extraziendali per titolo di possesso dei mezzi meccanici, tipo di mezzo utilizzato e zona altimetrica**

MEZZI MECCANICI	Totale aziende	DI PROPRIETÀ SOLO DELL'AZIENDA			In comproprietà	Forniti da terzi
		Aziende	NUMERO MEZZI			
			Totale	Di età inferiore a 10 anni		
TOTALE						
TOTALE	59.375	33.586	-	-	2.981	44.573
Trattrici	48.124	19.661	26.309	6.263	1.795	28.621
Di potenza inferiore a 40 Kw	12.898	5.785	6.124	1.097	497	6.996
Da 40 Kw a meno di 60 Kw	20.583	8.355	9.370	2.003	750	12.076
Da 60 Kw a meno di 100 Kw	16.087	7.231	8.700	2.392	629	8.752
Di 100 Kw e oltre	3.130	1.778	2.115	771	186	1.320
Motocoltivatori, motozappe, motofresatrici e motofalciatrici	31.528	22.672	24.962	5.519	1.254	8.826
Mietitrebbiatrici	31.623	1.718	1.760	227	412	30.005
Macchine per la raccolta completamente automatizzata di:						
Pomodoro da industria	84	22	22	10	6	58
Patata	15	1	1	1	-	14
Barbabietola da zucchero	78	8	8	-	5	65
Altri prodotti	295	125	145	41	5	169
Apparecchi meccanici distribuzione dei prodotti fitoiatrici	10.188	5.787	6.047	720	553	4.132
Macchine per la fertilizzazione	14.367	6.840	7.078	856	647	7.192
Altri mezzi meccanici	7.562	4.061	-	-	228	3.467
MONTAGNA						
TOTALE	26.252	14.654	-	-	1.032	20.771
Trattrici	20.314	7.057	8.372	2.221	624	13.394
Di potenza inferiore a 40 Kw	4.858	1.984	2.030	455	138	2.881
Da 40 Kw a meno di 60 Kw	8.757	3.000	3.201	764	271	5.723
Da 60 Kw a meno di 100 Kw	6.856	2.452	2.797	884	214	4.413
Di 100 Kw e oltre	827	306	344	118	27	527
Motocoltivatori, motozappe, motofresatrici e motofalciatrici	16.347	11.325	12.954	3.453	531	5.124
Mietitrebbiatrici	14.987	466	482	89	55	14.662
Macchine per la raccolta completamente automatizzata di:						
Pomodoro da industria	1	1	1	1	-	-
Patata	14	-	-	-	-	14
Barbabietola da zucchero	-	-	-	-	-	-
Altri prodotti	211	73	81	13	2	137
Apparecchi meccanici distribuzione dei prodotti fitoiatrici	359	201	208	46	15	152
Macchine per la fertilizzazione	1.597	639	664	151	57	957
Altri mezzi meccanici	1.830	977	-	-	66	826
COLLINA						
TOTALE	25.870	14.298	-	-	1.497	19.404
Trattrici	20.835	8.592	12.498	2.828	813	12.208
Di potenza inferiore a 40 Kw	5.147	2.108	2.241	410	195	2.971
Da 40 Kw a meno di 60 Kw	8.343	3.430	3.918	701	322	4.825
Da 60 Kw a meno di 100 Kw	7.904	3.838	4.718	1.120	348	3.978
Di 100 Kw e oltre	2.165	1.355	1.621	597	151	778
Motocoltivatori, motozappe, motofresatrici e motofalciatrici	12.960	9.344	9.860	1.727	638	3.525
Mietitrebbiatrici	14.205	1.169	1.193	129	340	12.998
Macchine per la raccolta completamente automatizzata di:						
Pomodoro da industria	81	19	19	9	6	58
Patata	1	1	1	1	-	-
Barbabietola da zucchero	10	2	2	-	2	6
Altri prodotti	58	35	40	18	3	23
Apparecchi meccanici distribuzione dei prodotti fitoiatrici	6.287	3.070	3.171	387	332	3.031
Macchine per la fertilizzazione	8.934	3.797	3.904	440	394	4.888
Altri mezzi meccanici	3.526	1.686	-	-	90	1.803
PIANURA						
TOTALE	7.253	4.634	-	-	452	4.398
Trattrici	6.975	4.012	5.439	1.214	358	3.019
Di potenza inferiore a 40 Kw	2.893	1.693	1.853	232	164	1.144
Da 40 Kw a meno di 60 Kw	3.483	1.925	2.251	538	157	1.528
Da 60 Kw a meno di 100 Kw	1.327	941	1.185	388	67	361
Di 100 Kw e oltre	138	117	150	56	8	15
Motocoltivatori, motozappe, motofresatrici e motofalciatrici	2.221	2.003	2.148	339	85	177
Mietitrebbiatrici	2.431	83	85	9	17	2.345
Macchine per la raccolta completamente automatizzata di:						
Pomodoro da industria	2	2	2	-	-	-
Patata	-	-	-	-	-	-
Barbabietola da zucchero	68	6	6	-	3	59
Altri prodotti	26	17	24	10	-	9
Apparecchi meccanici distribuzione dei prodotti fitoiatrici	3.542	2.516	2.668	287	206	949
Macchine per la fertilizzazione	3.836	2.404	2.510	265	196	1.347
Altri mezzi meccanici	2.206	1.398	-	-	72	838

**Tavola 3.15 - Aziende e relativo numero di giornate di lavoro aziendale, per classe di giornate di lavoro, classe di superficie totale e classe di superficie agricola utilizzata (SAU)**

CLASSI DI SUPERFICIE TOTALE CLASSI DI SAU	CLASSI DI GIORNATE DI LAVORO								Totale
	Meno di 50	50 -- 100	100 -- 200	200 -- 300	300 -- 500	500 -- 1000	1000 -- 2500	2500 ed oltre	
AZIENDE									
CLASSI DI SUPERFICIE TOTALE (in ettari)									
Senza superficie	1	-	-	1	1	1	1	-	5
Meno di 1 ettaro	10.451	2.065	639	115	56	8	1	-	13.335
1 -- 2	8.694	2.748	1.301	239	113	37	1	1	13.134
2 -- 3	4.847	1.913	1.146	307	179	35	5	-	8.432
3 -- 5	4.879	2.262	1.638	561	503	164	27	2	10.036
5 -- 10	4.203	2.222	1.971	902	919	415	53	6	10.691
10 -- 20	1.822	1.172	1.212	709	913	439	60	6	6.333
20 -- 30	458	352	446	282	536	271	31	5	2.381
30 -- 50	307	203	391	314	489	286	63	10	2.063
50 -- 100	140	95	196	186	354	245	83	17	1.316
100 ed oltre	136	24	67	59	152	183	93	30	744
TOTALE	35.938	13.056	9.007	3.675	4.215	2.084	418	77	68.470
CLASSI DI SAU (in ettari)									
Senza superficie	8	4	2	1	4	1	1	-	21
Meno di 1 ettaro	13.032	2.826	992	185	84	18	2	-	17.139
1 -- 2	9.005	3.238	1.625	338	165	42	3	1	14.417
2 -- 3	4.298	1.786	1.231	335	219	41	8	-	7.918
3 -- 5	4.029	1.966	1.578	613	585	219	30	2	9.022
5 -- 10	3.362	1.782	1.627	862	943	420	51	7	9.054
10 -- 20	1.426	947	1.012	600	897	452	65	8	5.407
20 -- 30	349	278	401	263	475	263	36	6	2.071
30 -- 50	238	144	339	277	440	265	69	8	1.780
50 -- 100	107	69	158	162	293	220	71	18	1.098
100 ed oltre	84	16	42	39	110	143	82	27	543
TOTALE	35.938	13.056	9.007	3.675	4.215	2.084	418	77	68.470
GIORNATE DI LAVORO AZIENDALE									
CLASSI DI SUPERFICIE TOTALE (in ettari)									
Senza superficie	10	-	-	200	300	501	1.095	-	2.106
Meno di 1 ettaro	207.431	130.711	78.261	26.074	19.631	4.766	1.090	-	467.964
1 -- 2	180.786	178.243	165.714	52.355	39.532	23.834	1.400	2.848	644.712
2 -- 3	102.505	125.811	148.160	68.967	62.600	22.119	6.403	-	536.565
3 -- 5	106.018	149.983	217.373	129.286	181.022	103.024	35.731	6.766	929.203
5 -- 10	92.244	149.181	264.348	209.359	333.697	270.002	64.024	19.612	1.402.467
10 -- 20	41.229	79.734	164.737	166.917	333.453	281.635	82.787	21.116	1.171.608
20 -- 30	10.237	24.168	60.391	65.649	197.160	176.729	42.548	40.030	616.912
30 -- 50	6.276	13.716	55.889	74.559	178.705	186.044	88.239	47.330	650.758
50 -- 100	2.984	6.649	27.470	43.554	130.967	166.871	114.265	59.743	552.503
100 ed oltre	2.406	1.602	9.455	13.878	57.952	127.557	132.535	276.081	621.466
TOTALE	752.126	859.798	1.191.798	850.798	1.535.019	1.363.082	570.117	473.526	7.596.264
CLASSI DI SAU (in ettari)									
Senza superficie	147	230	260	200	1.455	501	1.095	-	3.888
Meno di 1 ettaro	266.078	179.663	122.872	41.860	29.616	11.456	2.440	-	653.985
1 -- 2	189.253	211.288	207.111	75.021	57.084	26.590	4.270	2.848	773.465
2 -- 3	89.869	118.743	160.742	75.920	78.253	25.327	10.748	-	559.602
3 -- 5	86.000	130.382	211.403	141.540	211.514	138.566	37.486	6.766	963.657
5 -- 10	72.666	120.328	220.569	200.917	342.382	271.786	63.016	25.252	1.316.916
10 -- 20	31.842	64.431	137.822	141.142	326.471	293.592	88.095	32.636	1.116.031
20 -- 30	7.848	18.790	54.851	61.402	175.647	172.972	49.167	38.818	579.495
30 -- 50	4.777	9.959	47.936	65.499	161.982	171.375	96.997	39.465	597.990
50 -- 100	2.218	4.906	22.262	38.136	108.688	150.714	98.107	67.130	492.161
100 ed oltre	1.428	1.078	5.970	9.161	41.927	100.203	118.696	260.611	539.074
TOTALE	752.126	859.798	1.191.798	850.798	1.535.019	1.363.082	570.117	473.526	7.596.264



**Tavola 3.16 - Aziende per categoria di manodopera familiare, classe di superficie totale, classe di superficie agricola utilizzata (SAU) e sesso**

		FAMILIARI E PARENTI DEL CONDUTTORE					
CLASSI DI SUPERFICIE TOTALE CLASSI DI SAU	Conduttore	CONIUGE		ALTRI FAMILIARI DEL CONDUTTORE		Parenti del conduttore	Totale
		Totale	Di cui che lavora in azienda	Totale	Di cui che lavorano in azienda		
TOTALE							
CLASSI DI SUPERFICIE TOTALE (in ettari)							
Senza superficie	4	4	3	3	2	-	4
Meno di 1 ettaro	13.317	8.193	5.230	5.770	1.057	576	13.317
1 -- 2	13.127	8.528	5.955	5.798	1.262	663	13.127
2 -- 3	8.422	5.614	4.065	3.777	942	458	8.422
3 -- 5	10.020	6.899	5.134	4.763	1.384	533	10.020
5 -- 10	10.667	7.428	5.573	5.136	1.643	547	10.667
10 -- 20	6.319	4.362	3.190	3.307	1.254	344	6.319
20 -- 30	2.370	1.668	1.218	1.286	507	141	2.370
30 -- 50	2.046	1.377	978	1.129	510	145	2.046
50 -- 100	1.288	844	561	725	348	97	1.288
100 ed oltre	628	405	258	352	172	62	628
TOTALE	68.208	45.322	32.165	32.046	9.081	3.566	68.208
CLASSI DI SAU (in ettari)							
Senza superficie	18	14	8	11	2	-	18
Meno di 1 ettaro	17.117	10.557	6.998	7.372	1.378	818	17.117
1 -- 2	14.405	9.518	6.794	6.420	1.467	765	14.405
2 -- 3	7.905	5.301	3.826	3.589	975	435	7.905
3 -- 5	9.007	6.223	4.662	4.296	1.297	420	9.007
5 -- 10	9.034	6.314	4.658	4.457	1.511	462	9.034
10 -- 20	5.390	3.739	2.706	2.885	1.119	285	5.390
20 -- 30	2.054	1.448	1.035	1.158	460	128	2.054
30 -- 50	1.758	1.191	820	985	452	123	1.758
50 -- 100	1.062	719	472	617	286	79	1.062
100 ed oltre	458	298	186	256	134	51	458
TOTALE	68.208	45.322	32.165	32.046	9.081	3.566	68.208
MASCHI							
CLASSI DI SUPERFICIE TOTALE (in ettari)							
Senza superficie	3	1	1	2	2	-	4
Meno di 1 ettaro	8.369	2.399	1.875	4.174	813	484	11.573
1 -- 2	8.366	2.510	2.018	4.310	988	550	11.554
2 -- 3	5.431	1.606	1.303	2.890	755	371	7.461
3 -- 5	6.510	2.024	1.666	3.602	1.105	449	9.020
5 -- 10	6.993	2.183	1.837	3.940	1.347	453	9.697
10 -- 20	4.298	1.270	1.062	2.543	1.052	310	5.835
20 -- 30	1.702	422	356	997	432	130	2.214
30 -- 50	1.547	299	243	916	454	130	1.925
50 -- 100	1.043	135	107	580	307	86	1.220
100 ed oltre	498	64	43	287	155	57	586
TOTALE	44.760	12.913	10.511	24.241	7.410	3.020	61.089
CLASSI DI SAU (in ettari)							
Senza superficie	13	5	4	7	2	-	18
Meno di 1 ettaro	10.778	3.037	2.414	5.306	1.054	675	14.855
1 -- 2	9.241	2.768	2.238	4.793	1.148	634	12.748
2 -- 3	5.112	1.532	1.231	2.775	782	359	7.045
3 -- 5	5.884	1.839	1.535	3.259	1.034	357	8.120
5 -- 10	5.891	1.942	1.622	3.458	1.270	390	8.266
10 -- 20	3.728	1.055	881	2.246	950	263	5.003
20 -- 30	1.516	347	286	899	389	113	1.938
30 -- 50	1.357	238	189	795	412	111	1.662
50 -- 100	871	108	83	492	248	72	1.006
100 ed oltre	369	42	28	211	121	46	428
TOTALE	44.760	12.913	10.511	24.241	7.410	3.020	61.089

**Tavola 3.16 segue - Aziende per categoria di manodopera familiare, classe di superficie totale, classe di superficie agricola utilizzata (SAU) e sesso**

		FAMILIARI E PARENTI DEL CONDUTTORE						
CLASSI DI SUPERFICIE TOTALE CLASSI DI SAU	Conduttore	CONIUGE		ALTRI FAMILIARI DEL CONDUTTORE		Parenti del conduttore	Totale	
		Totale	Di cui che lavora in azienda	Totale	Di cui che lavorano in azienda			
FEMMINE								
CLASSI DI SUPERFICIE TOTALE (in ettari)								
Senza superficie	1	3	2	3	-	-	4	
Meno di 1 ettaro	4.948	5.794	3.355	3.555	404	152	11.234	
1 -- 2	4.761	6.018	3.937	3.491	452	197	11.161	
2 -- 3	2.991	4.008	2.762	2.240	331	148	7.230	
3 -- 5	3.510	4.875	3.468	2.840	526	196	8.691	
5 -- 10	3.674	5.245	3.736	3.035	575	194	9.240	
10 -- 20	2.021	3.092	2.128	1.987	437	97	5.356	
20 -- 30	668	1.246	862	816	167	39	1.999	
30 -- 50	499	1.078	735	685	161	48	1.667	
50 -- 100	245	709	454	445	119	34	1.019	
100 ed oltre	130	341	215	220	57	18	500	
TOTALE	23.448	32.409	21.654	19.317	3.229	1.123	58.101	
CLASSI DI SAU (in ettari)								
Senza superficie	5	9	4	9	-	-	14	
Meno di 1 ettaro	6.339	7.520	4.584	4.524	530	239	14.502	
1 -- 2	5.164	6.750	4.556	3.872	524	247	12.303	
2 -- 3	2.793	3.769	2.595	2.076	366	152	6.785	
3 -- 5	3.123	4.384	3.127	2.574	484	135	7.783	
5 -- 10	3.143	4.372	3.036	2.644	508	159	7.790	
10 -- 20	1.662	2.684	1.825	1.744	384	70	4.555	
20 -- 30	538	1.101	749	742	161	39	1.716	
30 -- 50	401	953	631	589	133	43	1.433	
50 -- 100	191	611	389	383	94	24	853	
100 ed oltre	89	256	158	160	45	15	367	
TOTALE	23.448	32.409	21.654	19.317	3.229	1.123	58.101	

**Tavola 3.17 - Aziende per categoria di altra manodopera aziendale, classe di superficie totale, classe di superficie agricola utilizzata (SAU) e sesso**

	ALTRA MANODOPERA AZIENDALE				
CLASSI DI SUPERFICIE TOTALE CLASSI DI SAU	DIRIGENTI E IMPIEGATI		OPERAI ED ASSIMILATI		Totale
	A tempo indeterminato	A tempo determinato	A tempo indeterminato	A tempo determinato	
	TOTALE				
CLASSI DI SUPERFICIE TOTALE (in ettari)					
Senza superficie	1	-	-	1	2
Meno di 1 ettaro	15	268	35	3.452	3.762
1 -- 2	9	228	48	1.984	2.261
2 -- 3	3	130	32	1.326	1.485
3 -- 5	7	154	54	1.603	1.804
5 -- 10	15	181	69	1.816	2.052
10 -- 20	9	150	44	1.173	1.352
20 -- 30	9	63	28	488	572
30 -- 50	12	53	42	516	594
50 -- 100	19	61	41	382	464
100 ed oltre	40	64	72	392	493
TOTALE	139	1.352	465	13.133	14.841
CLASSI DI SAU (in ettari)					
Senza superficie	1	1	-	3	5
Meno di 1 ettaro	19	340	53	4.193	4.595
1 -- 2	9	238	54	2.070	2.358
2 -- 3	4	123	38	1.233	1.391
3 -- 5	6	163	50	1.483	1.684
5 -- 10	15	163	58	1.572	1.779
10 -- 20	11	114	49	1.044	1.195
20 -- 30	11	56	29	452	529
30 -- 50	13	53	34	442	515
50 -- 100	16	48	41	342	409
100 ed oltre	34	53	59	299	381
TOTALE	139	1.352	465	13.133	14.841
	MASCHI				
CLASSI DI SUPERFICIE TOTALE (in ettari)					
Senza superficie	1	-	-	1	2
Meno di 1 ettaro	13	250	34	3.337	3.627
1 -- 2	6	222	43	1.894	2.157
2 -- 3	3	120	25	1.246	1.389
3 -- 5	7	144	49	1.477	1.666
5 -- 10	14	172	59	1.694	1.914
10 -- 20	7	144	38	1.133	1.303
20 -- 30	8	63	25	479	562
30 -- 50	12	51	40	501	576
50 -- 100	17	60	39	374	453
100 ed oltre	37	61	71	382	485
TOTALE	125	1.287	423	12.518	14.134
CLASSI DI SAU (in ettari)					
Senza superficie	1	1	-	3	5
Meno di 1 ettaro	15	320	51	4.036	4.413
1 -- 2	8	231	42	1.984	2.253
2 -- 3	4	112	35	1.146	1.290
3 -- 5	6	150	43	1.360	1.548
5 -- 10	14	159	52	1.478	1.676
10 -- 20	9	110	42	1.011	1.154
20 -- 30	10	54	27	442	516
30 -- 50	13	52	33	432	504
50 -- 100	14	48	40	334	401
100 ed oltre	31	50	58	292	374
TOTALE	125	1.287	423	12.518	14.134

**Tavola 3.17 segue - Aziende per categoria di altra manodopera aziendale, classe di superficie totale, classe di superficie agricola utilizzata (SAU) e sesso**

	ALTRA MANODOPERA AZIENDALE				
CLASSI DI SUPERFICIE TOTALE CLASSI DI SAU	DIRIGENTI E IMPIEGATI		OPERAI ED ASSIMILATI		Totale
	A tempo indeterminato	A tempo determinato	A tempo indeterminato	A tempo determinato	
FEMMINE					
CLASSI DI SUPERFICIE TOTALE (in ettari)					
Senza superficie	-	-	-	-	-
Meno di 1 ettaro	2	50	4	560	616
1 -- 2	3	31	9	358	401
2 -- 3	-	35	11	278	322
3 -- 5	-	27	12	431	467
5 -- 10	1	45	19	556	615
10 -- 20	3	31	10	333	372
20 -- 30	2	13	3	151	168
30 -- 50	3	9	5	157	169
50 -- 100	2	15	8	127	148
100 ed oltre	8	20	9	129	158
TOTALE	24	276	90	3.080	3.436
CLASSI DI SAU (in ettari)					
Senza superficie	-	1	-	-	1
Meno di 1 ettaro	4	62	8	692	766
1 -- 2	1	36	14	380	430
2 -- 3	-	32	7	298	336
3 -- 5	-	40	17	445	496
5 -- 10	1	36	12	484	528
10 -- 20	3	18	12	298	327
20 -- 30	2	12	3	133	149
30 -- 50	3	8	3	132	142
50 -- 100	3	11	6	119	135
100 ed oltre	7	20	8	99	126
TOTALE	24	276	90	3.080	3.436

**Tavola 3.18 - Aziende interessate al contoterzismo e relativo numero di giornate di lavoro secondo l'utilizzazione dei mezzi meccanici per classe di superficie totale e classe di superficie agricola utilizzata (SAU)**

CLASSI DI SUPERFICIE TOTALE CLASSI DI SAU	AZIENDE CHE UTILIZZANO MEZZI MECCANICI						
	IN ALTRE AZIENDE AGRICOLE			IN AZIENDA E FORNITI DA			
	Totale	Di proprietà solo dell'azienda	In comproprietà	Totale	Altre aziende agricole	Organismi associativi	Imprese di esercizio e noleggio
AZIENDE							
CLASSI DI SUPERFICIE TOTALE (in ettari)							
Senza superficie	-	-	-	-	-	-	-
Meno di 1 ettaro	105	92	13	7.170	5.357	406	1.455
1 -- 2	86	72	14	8.349	6.087	421	1.972
2 -- 3	84	76	8	5.627	4.005	278	1.438
3 -- 5	137	128	9	6.845	4.846	322	1.812
5 -- 10	212	193	20	7.715	5.598	298	1.977
10 -- 20	211	190	21	4.684	3.307	206	1.260
20 -- 30	104	97	9	1.685	1.192	78	438
30 -- 50	141	121	21	1.351	977	55	335
50 -- 100	81	73	8	783	524	40	224
100 ed oltre	30	26	4	364	234	11	121
<b>TOTALE</b>	<b>1.191</b>	<b>1.068</b>	<b>127</b>	<b>44.573</b>	<b>32.127</b>	<b>2.115</b>	<b>11.032</b>
CLASSI DI SAU (in ettari)							
Senza superficie	-	-	-	-	-	-	-
Meno di 1 ettaro	129	113	16	9.164	6.716	500	2.024
1 -- 2	115	100	15	9.380	6.766	463	2.300
2 -- 3	91	83	8	5.475	3.917	300	1.356
3 -- 5	126	111	15	6.263	4.459	274	1.662
5 -- 10	208	192	17	6.718	4.925	256	1.681
10 -- 20	195	177	18	4.045	2.857	169	1.089
20 -- 30	104	95	11	1.471	1.051	59	377
30 -- 50	127	113	15	1.156	834	54	279
50 -- 100	76	66	10	648	432	34	186
100 ed oltre	20	18	2	253	170	6	78
<b>TOTALE</b>	<b>1.191</b>	<b>1.068</b>	<b>127</b>	<b>44.573</b>	<b>32.127</b>	<b>2.115</b>	<b>11.032</b>
GIORNATE DI LAVORO EFFETTUATE							
CLASSI DI SUPERFICIE TOTALE (in ettari)							
Senza superficie	-	-	-	-	-	-	-
Meno di 1 ettaro	1.265	1.168	97	19.404	12.898	2.494	4.012
1 -- 2	1.424	1.266	158	26.115	17.925	2.441	5.749
2 -- 3	1.643	1.601	42	19.139	13.044	1.658	4.437
3 -- 5	3.212	2.848	364	25.539	17.905	1.889	5.745
5 -- 10	5.290	4.950	340	36.315	27.101	1.818	7.396
10 -- 20	6.245	5.598	647	25.956	19.995	1.211	4.750
20 -- 30	4.841	4.661	180	10.405	8.092	427	1.886
30 -- 50	5.003	4.292	711	10.311	8.275	338	1.698
50 -- 100	3.179	2.949	230	6.947	5.137	255	1.555
100 ed oltre	1.132	987	145	4.547	3.486	74	987
<b>TOTALE</b>	<b>33.234</b>	<b>30.320</b>	<b>2.914</b>	<b>184.678</b>	<b>133.858</b>	<b>12.605</b>	<b>38.215</b>
CLASSI DI SAU (in ettari)							
Senza superficie	-	-	-	-	-	-	-
Meno di 1 ettaro	1.617	1.512	105	24.554	16.027	3.088	5.439
1 -- 2	1.787	1.609	178	29.503	19.957	2.677	6.869
2 -- 3	1.958	1.913	45	19.398	13.291	1.772	4.335
3 -- 5	3.056	2.568	488	24.920	17.558	1.632	5.730
5 -- 10	5.566	5.292	274	34.016	26.193	1.490	6.333
10 -- 20	6.431	5.844	587	23.709	18.371	1.016	4.322
20 -- 30	4.930	4.518	412	9.638	7.685	344	1.609
30 -- 50	4.297	3.847	450	9.574	7.584	343	1.647
50 -- 100	2.920	2.605	315	6.223	4.776	210	1.237
100 ed oltre	672	612	60	3.143	2.416	33	694
<b>TOTALE</b>	<b>33.234</b>	<b>30.320</b>	<b>2.914</b>	<b>184.678</b>	<b>133.858</b>	<b>12.605</b>	<b>38.215</b>



# Glossario

**Abitazioni situate nell'azienda** – Tutte le abitazioni comprese nel perimetro aziendale. Per abitazione si intende un insieme di vani o anche un vano solo, destinato funzionalmente ad uso abitazione, che dispone di un ingresso indipendente su strada, pianerottolo, cortile, terrazza, ballatoio e simili. Sono esclusi i locali che non hanno le caratteristiche proprie delle abitazioni (roulotte, carrozzoni, cantine, magazzini, ecc.) anche se risultano occupati di fatto da una o più famiglie. Una abitazione è considerata occupata quando in essa abitano una o più persone ivi aventi la loro dimora abituale anche se temporaneamente assenti alla data del censimento.

**Agrumi** – Arancio, mandarino, clementina e i suoi ibridi, limone, altri agrumi (arancio amaro o melangolo, bergamotto, cedro, chinotto, kunquat, limetta, pompelmo).

**Alimentazione automatizzata del bestiame (impianti per l')** – Apparecchiature rappresentate essenzialmente dagli alimentatori automatici (a coclea, a nastro o a catena fissa) fissi o mobili con strutture metalliche o di legno, utilizzati per la distribuzione automatica degli alimenti agli animali che consistono in uno o più trasportatori che prelevano il foraggio o i mangimi da una tramoggia oppure direttamente dai silos e li trasportano in una canaletta parallela alla mangiatoia.

**Allevamenti** – I dati sulla consistenza degli allevamenti fanno riferimento a tutti i capi di bestiame che alla data del censimento si trovavano presso l'azienda sia che si trattasse di bestiame in dotazione dell'azienda stessa, sia che si trattasse di bestiame affidato o da essa allevato. Sono inclusi i capi temporaneamente assenti per transumanza, pascolo, ecc. sono esclusi gli animali di passaggio (es.: femmine presenti per la monta).

## **Allevamenti avicoli**

*Polli da carne* – compresi i giovani capi destinati alla produzione di carne.

*Galline da uova* – Galline che hanno già cominciato a deporre uova e giovani capi destinati alla produzione di uova.

**Allevamenti (altri)** – Allevamenti di anatre, lumache, lombrichi, rane, cervidi.

**Ammendante organico** – Prodotto di diverso tipo la cui funzione principale è quella di modificare e migliorare le caratteristiche fisiche del terreno (ammendante animale idrolizzato, vegetale composto, vegetale fermentato, vegetale semplice, torboso composto, leonardite, torba acida, ecc.).

**Approvvigionamento dell'acqua irrigua** – L'approvvigionamento dell'acqua irrigua è considerato: fonte di approvvigionamento, quando l'azienda si approvvigiona per derivazione diretta da corsi d'acqua superficiali, senza essere soggetta a vincoli per quanto riguarda le modalità di presa e di utilizzazione dell'acqua o mediante pozzi, fontanili, ecc. situati nel proprio fondo;

- *da consorzi di irrigazione e bonifica* quando l'azienda si approvvigiona di acqua attraverso consorzi di irrigazione e bonifica che servono per lo più un complesso organizzato di aziende;
- *da altre aziende agricole*;
- *in altra forma*, quando l'azienda si approvvigiona d'acqua attraverso imprese private non agricole, ecc..

**Aratura** – Fondamentale tecnica di lavorazione che consiste nel ribaltare una fetta di terreno dopo aver proceduto al suo distacco dal suolo con lo scopo della distruzione della vegetazione preesistente, dell'incorporamento di concimi, dell'aumento dell'areazione permeabilità e dei fenomeni ad essa collegati.

**Area protetta** – Ecosistema tutelato per conservare la biodiversità che lo caratterizza, con l'obiettivo di uno sviluppo sostenibile del territorio.

**Aree boscate a turno breve** – Superfici a bosco in cui il periodo tra l'impianto degli alberi ed il taglio del prodotto (escludendo le normali operazioni di sfoltitura) non supera i 15 anni.

**Artigianato** – Attività artigianali esercitate dal conduttore, dai membri della sua famiglia o da manodopera non familiare a condizione che essi siano addetti anche ai lavori agricoli.

**Aspersione** – Metodo che prevede l'aspersione dell'acqua con apparecchiature che simulano la pioggia naturale. Esso prevede una serie di tubi, una pompa che fornisce pressione all'acqua e uno o più irrigatori che distribuiscono l'acqua sul terreno. Gli impianti possono essere fissi, semifissi o mobili. La pressione idrica e la gittata degli irrigatori possono variare sensibilmente.

**Associazioni di produttori** – Associazioni costituite per iniziativa dei produttori stessi allo scopo di:

- promuovere la concentrazione dell'offerta e la regolarizzazione dei prezzi nella fase della produzione per uno o più prodotti agricoli;
- mettere a disposizione dei produttori associati mezzi tecnici adeguati per il condizionamento e la commercializzazione dei prodotti in questione.

**Attività di agriturismo** – Attività turistica svolta in locali rurali, nei quali viene dato alloggio a turisti da imprenditori agricoli.

**Attività remunerativa extraaziendale** – Qualsiasi attività esercitata al di fuori dell'azienda e che ha come corrispettivo una remunerazione. Sono comprese eventuali attività remunerative che possono essere esercitate sull'azienda stessa o in un'altra impresa agricola (gestione di un terreno da campeggio, affitto di alloggi a turisti), oppure in una impresa non agricola appartenente al conduttore.

**Avvicendamento libero** – La successione di colture diverse sullo stesso terreno viene decisa annualmente.

**Azienda agricola, forestale e zootecnica** – L'unità tecnico-economica costituita da terreni, anche in appezzamenti non contigui, ed eventualmente da impianti ed attrezzature varie, in cui si attua la produzione agraria, forestale e zootecnica ad opera di un conduttore, cioè persona fisica, società od ente che ne sopporta il rischio sia da solo (conduttore coltivatore e conduttore con salariati e/o compartecipanti), sia in associazione ad un mezzadro o colono parziario.

**Azienda senza terreno agrario** – Per *terreno agrario* si intende la superficie dell'azienda destinata alla pratica delle varie colture o che potrebbe essere ad esse destinata mediante l'impiego di mezzi normalmente disponibili presso un'azienda agricola. Non è terreno agrario la superficie costituita da aree occupate da fabbricati, cortili, strade poderali, ecc.

Le *aziende senza terreno agrario* sono quelle zootecniche nelle quali si attua esclusivamente l'allevamento di bestiame e le aziende che utilizzano terreni pascolativi appartenenti a Comuni, ad altri enti pubblici o a privati senza che i terreni stessi si configurino come elementi costitutivi delle aziende stesse.

Le aziende che praticano la coltivazione di funghi in grotte, sotterranei ed appositi edifici sono assimilate a quelle con terreno agrario.

**Barbatelle** – Giovani piante di vite, innestate e non, prima del loro impianto definitivo.

**Boschi** – Superfici coperte da alberi e/o arbusti forestali, il cui prodotto principale è il legno. Sono considerati boschi anche i terreni il cui suolo occupato dalle piante forestali viene parzialmente utilizzato per coltivazioni erbacee aventi carattere accessorio o marginale. Sono compresi i vivai forestali destinati al fabbisogno aziendale. Sono esclusi i castagneti da frutto e le pioppete.

**Bosco misto** – Quando non possiede le caratteristiche del bosco puro.

**Bosco puro** – Quando le piante di una singola specie legnosa rappresentano, a maturità, almeno i 9/10 della superficie.

## **Bovini**

### — *Maschi:*

- *da riproduzione*, costituiti dai torelli (bovini interi destinati alla riproduzione) e dai tori (bovini interi già adibiti alla riproduzione naturale od impiegati per la fecondazione artificiale) compresi i tori riformati, cioè al termine della loro carriera riproduttiva;
- *da macello*, costituiti dai vitelli, vitelloni, manzetti o manzi e buoi destinati alla produzione di carne;

### — *Femmine:*

- *da allevamento*: bovine che non hanno mai partorito anche se gravide alla data del censimento o che sono allevate per la riproduzione;
- *da macello*: bovine che non hanno mai partorito e che vengono allevate per essere macellate;
- *vacche da latte* (comprese le vacche da latte e carne): vacche (bovine che hanno già partorito almeno una volta), che, per razza o attitudine, sono adibite esclusivamente o prevalentemente alla produzione di latte destinato al consumo umano o alla trasformazione in prodotti lattiero-caseari. Sono comprese le vacche da latte riformate o al termine della loro carriera economica;
- *altre vacche* (da carne e/o da lavoro): bovine che hanno già partorito almeno una volta, ma che sono allevate per la produzione di vitelli o vengono adibite per il lavoro o ad entrambe le funzioni economiche e il cui latte, di norma, non è



destinato né al consumo umano diretto né alla trasformazione in prodotti lattiero-caseari. Sono comprese le altre vacche riformate o al termine della loro carriera economica.

**Burro** – Prodotto avente un tenore di materie grasse del latte, uguale o superiore all'80%, ma inferiore al 90%, un tenore massimo di acqua del 16% ed un massimo del 2% di materie secche e non grasse del latte.

**Capo azienda** – Persona che di fatto gestisce l'azienda e cioè la persona fisica che assicura la gestione corrente e quotidiana dell'azienda. Si ha la gestione quotidiana dell'azienda anche quando l'attività è assicurata per un limitato numero di mesi, come ad esempio, nelle aziende specializzate per la viticoltura, olivicoltura, ecc.. Il capo azienda è in genere il conduttore stesso, ma può essere una diversa persona, qualora il conduttore stesso abbia affidato la gestione dell'azienda ad altra persona, per esempio ad un membro della famiglia. Per ciascuna azienda si considera capo azienda esclusivamente una persona. Se più persone partecipano alla gestione corrente e quotidiana dell'azienda, è considerato capo azienda la persona che reca il maggior contributo alla gestione dell'azienda. Qualora tale contributo alla gestione si è ripartito in maniera uguale tra due o più persone, di queste è considerata capo azienda la più avanzata in età. Il mezzadro è da considerarsi come capo azienda ed analogamente il soccidario per le aziende a soccida.

**Caprini** – Gruppo di mammiferi artiodattili ruminanti della specie Capra.

- *Capre che hanno già figliato*: femmine che hanno già figliato anche una volta, anche se alla data della rilevazione sono a riposo o stanno allattando. In questa categoria devono essere comprese anche le femmine riformate al termine della loro carriera economica.
- *Capre montate per la prima volta*: femmine di meno di un anno che non hanno ancora figliato.
- *Altri caprini*: capretti (maschi e femmine di età inferiore ad un anno), maschi di più di un anno compresi i riproduttori e femmine di età superiore ad un anno che non hanno mai partorito (non comprese nelle capre).

**Caseifici** – Comprendono:

- a) le imprese o stabilimenti - compresi gli enti cooperativi agricoli e le latterie turnarie che svolgono attività di trattamento igienico e/o di trasformazione del latte;
- b) le aziende agricole, i cui impianti tecnici di lavorazione e/o di trasformazione sono paragonabili a quelli degli stabilimenti di cui al punto a);
- c) gli stabilimenti che raccolgono latte o crema e li cedono interamente od in parte alle unità di cui al punto a) senza averli lavorati né trasformati (centri di raccolta, generalmente dotati di attrezzature - quali impianti e vasche di refrigerazione - adeguate per la raccolta e/o della crema).

**Castagneto da frutto** – Sono i castagneti allevati ad alto fusto e destinati principalmente alla produzione del frutto. Sono compresi soltanto i castagneti nei quali durante l'annata agraria di riferimento si è proceduto alle operazioni colturali e alla raccolta del frutto. La superficie degli altri castagneti va indicata tra i boschi (fustaie di latifoglie).

**Cavalli** – Sono compresi i cavalli da corsa e da sella appartenenti ad aziende agricole.

**Categorie assimilate** – Lavoratori che guidano e controllano, con apporto di adeguata competenza tecnico-pratica, gruppi di altri lavoratori operai esercitando a volte un certo potere di iniziativa per la condotta dei lavori.

**Ceduo composto** – Bosco costituito da fustaia e ceduo semplice frammisti. Sono assimilati ai cedui composti i cedui semplici con matricine dal turno almeno triplo di quello del ceduo e la cui area di insidenza a maturità sia superiore al 15% della superficie totale del bosco.

**Ceduo semplice** – Bosco le cui piante, nate esclusivamente e prevalentemente da gemma, sono destinate a rinnovarsi per via agamica (gemma).

**Celle frigorifere** – Locali in muratura o prefabbricati predisposti allo stoccaggio di prodotti delle coltivazioni e/ o degli allevamenti i quali vengono mantenuti a temperatura ed umidità costanti.

**Centro aziendale** – Insieme di fabbricati situati nell'azienda agricola e connessi all'attività dell'azienda stessa. Essi, di norma, comprendono le abitazioni del conduttore e dell'altra manodopera impiegata nell'azienda; i ricoveri per animali; locali per l'immagazzinamento dei prodotti (magazzini, sili da foraggio, fienili ecc.) e quelli per il deposito di macchine ed attrezzi di uso agricolo.

**Ciclo aperto** – Un allevamento:

- ove si praticano solo le fasi di riproduzione e svezzamento (si vendono suinetti);

- ove si pratica solo la fase di ingrasso di suinetti acquistati all'esterno, in Italia o all'estero.

**Ciclo chiuso** – Un allevamento caratterizzato dalla presenza di tutte le fasi produttive: dalla riproduzione e svezzamento fino all'ingrasso dei soggetti nati in azienda (non vengono considerati eventuali acquisti di capi da riproduzione).

**Classi di ampiezza** – L'intervallo tra un valore ed un altro all'interno di una classificazione.

**Coloni impropri** – Coloro che prestano lavoro manuale in una azienda agricola, sulla base di pattuizioni particolari aventi in comune la natura associativa parziaria, ma caratterizzata da una diversità di contenuto per quanto riguarda le prestazioni di lavoro, i conferimenti delle scorte e le suddivisioni delle spese e dei prodotti.

#### **Coltivazione principale**

- *Coltivazione unica*, cioè quella che è la sola ad essere praticata su una data superficie nel corso dell'annata agraria di riferimento. Una coltivazione si considera unica anche quando è consociata con coltivazioni erbacee aventi carattere accessorio o marginale o con colture legnose agrarie o boschive presenti in numero trascurabile di piante.
- *Coltivazioni erbacee consociate praticate su seminativi nudi*. Ciascuna coltivazione erbacea consociata va considerata come *coltivazione principale* per la parte di superficie effettivamente occupata.
- *Coltivazioni legnose agrarie consociate tra loro o con coltivazioni erbacee*. Ciascuna coltivazione va considerata come *coltivazione principale* per la parte di superficie effettivamente occupata.
- *Coltivazione successiva o intercalare più importante dal punto di vista economico*.

E' considerata come *coltivazione principale* per l'intera superficie sulla quale essa è stata praticata.

**Coltivazioni in serra** – Si intendono le coltivazioni praticate per l'intero ciclo vegetativo o per la quasi totalità di esso, entro costruzioni di altezza sufficiente per potervi accedere ed eseguirvi le operazioni colturali e nei quali si realizza un ambiente artificiale che permette di coltivare le piante fuori stagione o piante che esigono speciali condizioni ambientali. Sono escluse in quante considerate in piena area, le coltivazioni sottoposte a copertura temporanea (campane, tunnel, ecc.) nonché quelle praticate in costruzioni la cui copertura è limitata al tetto, senza resistenza di pareti esterne.

**Coltivazioni legnose agrarie** – Vite, olivo, agrumi, fruttiferi, vivaia, canne, gelso (foglie), giunco, manna, salice da vimini, sommacco.

**Coltivazione secondaria successiva o intercalare** – La coltivazione successiva meno importante dal punto di vista economico (valore della produzione annuale). In tal caso a ciascuna coltivazione successiva od intercalare, viene attribuita l'intera superficie su cui è stata praticata.

**Compostaggio** – Processo che ha l'obiettivo di favorire la biodegradazione per evaporazione; si ottengono modificazioni della sostanza organica che viene umificata per attività biologica e si ha contemporaneamente distruzione dei batteri patogeni contenuti nelle deiezioni. Il compost è il prodotto derivato generalmente da residui solidi urbani trattati e trasformati in un composto scuro abbastanza simile al letame.

**Concimazione** – Apporto artificiale di sostanze naturali o sintetiche, minerali od organiche idonee a fornire alle colture l'elemento o gli elementi chimici della fertilità a queste necessarie per lo svolgimento del loro ciclo produttivo e vegetativo.

#### **Concimazione (macchine per la)**

- *Spandiconcime*: macchine semoventi, trainate, portate o semiportate da trattori, utilizzate per la distribuzione meccanica dei concimi chimici, distributori combinati di concimi ed antiparassitari. Sono esclusi gli spandiconcime azionati a mano e le seminatrici combinate con spandiconcime.
- *Spandiletame*: macchine trainate o portate da trattori, utilizzate per il trasporto e la distribuzione meccanica del letame. Sono esclusi gli spanditori semimeccanici ed i rimorchi a piano mobile senza apparecchi spanditori.

**Condizione professionale** – La condizione professionale è quella posseduta nella settimana precedente la data di riferimento del censimento e si distingue in:

- *Occupato*: chi possiede una occupazione (in proprio o alle dipendenze) da cui trae una retribuzione o un profitto. Si considera occupato anche chi collabora, senza avere un regolare contratto di lavoro con un familiare che svolge una attività lavorativa in conto proprio;
- *Disoccupato alla ricerca di nuova occupazione*: chi ha perduto una precedente occupazione alle dipendenze ed è alla ricerca attiva di una nuova occupazione, essendo in grado accettarla se gli viene offerta;

- *In cerca di prima occupazione*: chi non ha mai esercitato un'attività lavorativa o ha cessato una attività lavorativa in proprio ed è alla ricerca attiva di una occupazione essendo in grado di accettarla se gli viene offerta;
- *Casalinga/o*: chi si dedica prevalentemente alla cura della propria famiglia o della propria casa;
- *Studente*: chi si dedica prevalentemente allo studio;
- *Ritirato dal lavoro*: chi ha cessato una attività lavorativa per raggiunti limiti di età oppure per altra causa;
- *In altra condizione*: proprietari, benestanti, inabili al lavoro, chi sta assolvendo agli obblighi di leva ecc..

**Conduttore** – Responsabile giuridico ed economico dell'azienda. Può essere una persona fisica, una società o un Ente pubblico. Nel caso di colonia parziaria appoderata (mezzadria) come conduttore di azienda è stato considerato il mezzadro. Nel caso di soccida quale conduttore di azienda è stato considerato il soccidante.

**Conigli** – Comprendono le fattrici femmine che hanno partorito almeno una volta.

**Consistenza del bestiame** – I dati sulla consistenza degli allevamenti fanno riferimento a tutti i capi di bestiame che alla data della rilevazione si trovavano presso l'azienda sia che si tratti di bestiame in dotazione dell'azienda stessa sia che si tratti di bestiame affidato o da essa allevato. Sono inclusi i capi temporaneamente assenti per transumanza, pascolo, ecc.. Sono esclusi gli animali di passaggio (es.: femmine presenti per la monta).

**Consociazioni** – Coltivazioni che si trovano sullo stesso terreno durante uno stesso periodo e ciascuna delle quali fornisce un raccolto ben distinto nel corso dell'annata agraria.

**Consorzio** – Associazione tra gli agricoltori costituita secondo la legislazione vigente, avente scopo mutualistico e rivolta prevalentemente alla fornitura di beni e servizi direttamente agli appartenenti all'organismo sociale a condizioni più vantaggiose. A seconda delle finalità e del campo di attività prende denominazioni diverse come cantine sociali, centrali ortofrutticole, latterie e caseifici sociali, di bonifica e irrigazione, tra imprese, tra Enti pubblici, consorzi fitoiatrici ecc.. Sono compresi i consorzi per il noleggio di macchine agricole, gli organismi associativi che abbiano come scopo mutualistico l'acquisto o la produzione per i propri soci di sostanze utili per l'agricoltura, l'acquisto di terreni, la raccolta, la conservazione, la trasformazione e vendita dei prodotti.

**Contoterzismo** – Utilizzazione di mezzi meccanici:

- *in altre aziende agricole*. Sono rilevate le giornate di lavoro prestate in altre aziende agricole con mezzi meccanici di proprietà o comproprietà dell'azienda con e senza manodopera aziendale;
- *in azienda*. Sono rilevate le giornate di lavoro effettuate in azienda con mezzi meccanici forniti distintamente da terzi, cioè da altre aziende agricole, da organismi associativi o da imprese di esercizio e noleggio.

**Corpo** – Porzione continua di terreno facente di un'unica azienda, non interrotto da fattori di discontinuità quali strade, corsi d'acqua, ecc. Non costituiscono fattori tali da configurare l'esistenza di due o più corpi, piccoli canali, sentieri poderali, muriccioli, siepi, nonché aree di servizio delle coltivazioni. Il numero di corpi fa riferimento alla superficie totale dell'azienda.

**Credito agrario** – Strumento che fornisce agli imprenditori agricoli i capitali necessari alla produzione ed all'incremento e miglioramento delle strutture aziendali. Si suddivide in credito agrario di esercizio e di miglioramento ed entrambi possono essere a saggio agevolato od ordinario a seconda che gli enti pubblici intervengano o no alla diminuzione del tasso di interesse. Il credito agrario è regolato dalla legge n.1760 del 5 luglio 1928 e da altre posteriori, ma le forme di intervento variano da Regione a Regione.

Il "*credito agrario di esercizio*" viene concesso ad agricoltori, anche non proprietari, per la conduzione e per la dotazione dell'azienda. Le principali operazioni riguardano:

- prestiti per la conduzione delle aziende agrarie e per l'utilizzazione, manipolazione e trasformazione dei prodotti (credito agrario di conduzione);
- prestiti per l'acquisto di bestiame, macchine ed attrezzi agricoli (credito agrario di dotazione);
- anticipazione su pegno di prodotti agricoli;
- prestiti a favore di enti ed associazioni agrarie.

Il "*credito agrario di miglioramento*" viene concesso per l'esecuzione di opere di miglioramento fondiario e per l'acquisto di terreni agrari per la formazione delle piccole proprietà contadine.

**Crema** – Strato di grasso che si forma naturalmente alla superficie del latte per lenta agglomerazione dei globuli grassi dell'emulsione. Prelevata per scrematura dalla superficie del latte o estratta mediante centrifugazione del latte in una scrematrice, essa contiene, oltre alle altre sostanze costitutive del latte, una quantità relativamente elevata di materie grasse superiore generalmente al 10% in peso del prodotto.

**Depurazione dei liquami** – Sistema per accelerare artificialmente, in un ambiente controllato, i fenomeni di degradazione biologica naturale della sostanza organica con processi biologici, chimici o processi misti.

**Depurazione dei liquami (impianti per la)** – Impianti costituiti da fosse biologiche di decantazione, fosse di ossigenazione, fosse biologiche di decantazione, fosse di ossigenazione, fanghi attivi, letti percolatori, ecc. che, attraverso l'attività di micro-organismi e/o reattivi chimici, provvedono a depurare i liquami degli allevamenti al fine di ottenere acque non inquinanti.

**Dirigenti** – Lavoratori che ricoprono un ruolo caratterizzato da un grado di professionalità, autonomia e potere decisionale e sono preposti alla direzione dell'azienda agricola, forestale e zootecnica, esplicando le loro funzioni al fine di promuovere, coordinare e gestire la realizzazione degli obiettivi dell'azienda stessa.

**Diserbanti** – Vedi la voce *erbicidi*.

**Erbicidi (o diserbanti)** – Prodotti attivi contro le erbe infestanti. Si distinguono in erbicidi per contatto, per traslocazione, residui, secondo il sistema di assorbimento. Inoltre esistono erbicidi totali, il cui pa è tossico per tutte le specie vegetali e selettivi quando agiscono solo su alcune specie.

**Erpicatura** – Tecnica superficiale di lavorazione che si attua generalmente su terreno arato e in tempera che ha subito l'azione disgregante del gelo o delle piogge.

**Equini** – *Cavalli* (compresi i cavalli da corsa e da sella appartenenti ad aziende agricole), *Asini*, *Altri* (muli e bardotti).

**Essiccazione meccanica (impianti per l')**

- *della granella*: impianti utilizzati per l'essiccamento artificiale della granella che per la ventilazione di aria fredda, riscaldata o calda riducono il tasso di umidità della granella ad un grado che ne consenta la conservazione;
- *del foraggio*: impianti utilizzati per l'essiccamento artificiale del foraggio verde o semiappassito che per la ventilazione di aria fredda, riscaldata o calda riducono il tasso di umidità del foraggio in modo da ottenere un prodotto concentrato di più alto potere nutritivo.

**Fabbricati rurali** – Locali per la conservazione o l'immagazzinamento dei prodotti nonché per il deposito di macchine ed attrezzi di uso agricolo.

- *Celle frigorifere*: locali in muratura o prefabbricati predisposti allo stoccaggio di prodotti delle coltivazioni e/o degli allevamenti che vengono mantenuti a temperatura ed umidità costanti.
- *Magazzini*: locali appositamente attrezzati per il deposito e la conservazione dei prodotti dell'azienda.
- *Sili da foraggio*: speciali serbatoi in muratura od in plastica rigida destinati alla conservazione del foraggio verde o semiessiccato che vi subisce una particolare maturazione. Sono esclusi i cosiddetti *sili all'aperto*, costituiti da masse di fieno o paglia pressate e conservate all'aperto.

**Famiglia del conduttore** – Per famiglia, ai fini del censimento, si intende un insieme di persone legate da vincoli di matrimonio, parentela, affinità, adozione. Tutela o da vincoli affettivi, coabitanti ed aventi dimora abituale nello stesso Comune. Sono considerate facenti parte della famiglia, come membri aggregati di essa, anche le persone addette ai servizi domestici, nonché le altre persone che, a qualsiasi titolo, convivono abitualmente con la famiglia stessa. I caratteri distintivi della famiglia per il Censimento sono:

- la relazione di parentela, affinità o affettività che unisce tra loro più persone;
- la coabitazione, cioè la convivenza di tutti i membri nello stesso alloggio e la conseguente condizione della loro dimora abituale in uno stesso Comune.

**Fertirrigazione** – Somministrazione di elementi fertilizzanti, disciolti o sospesi nell'acqua, alle coltivazioni mediante apposite apparecchiature per l'irrigazione opportunamente predisposte per il dosaggio degli elementi stessi.

**Fiori e piante ornamentali** – Tutte le coltivazioni sia in piena aria che protette, di piante da fiore, da foglia e da fronda da recidere, di bulbi e tuberi da fiori, nonché di piante ornamentali non legnose da interni o destinate alla formazione di aiuole, bordure, tappeti erbosi.

**Fitofarmaci o antiparassitari** – Sostanze di origine inorganica o organica, naturali o di sintesi, tossiche verso i nemici delle piante, costituiti dal principio attivo (pa) rappresentato dalla sostanza tossica, da sostanze inerti per uniformare la distribuzione e per veicolare il pa, e da sostanze coadiuvanti come emulsionanti, umettanti, ecc. Fanno parte dei fitofarmaci:

- fungicida, la sostanza che ha la proprietà di distruggere i funghi e le loro spore o di inibirne la crescita;
- insetticida, la sostanza la cui tossicità verso gli insetti è tale da provocarne la morte;
- erbicida, la sostanza che ha una azione tossica su specifiche vegetazioni infestanti.

**Foglio di mappa catastale** – Un insieme di fogli di mappa individua una sezione censuaria, che a sua volta e ai fini del catasto indica una parte del territorio comunale.

#### **Foraggiere avvicendate**

- *Prati avvicendati*, coltivazioni foraggiere erbacee in avvicendamento che occupano il terreno per più annate agrarie consecutive (al massimo fino a cinque anni) e che sono costituite generalmente da leguminose pure o in miscuglio. Si distinguono in puri (erba medica, lupinella, sulla, trifoglio ladino, trifoglio pratense) e misti.
- *Erbai*, coltivazioni foraggiere erbacee in avvicendamento che occupano il terreno al massimo per un'annata agraria (veccia, trifoglio incarnato, cereali in erba ed a maturazione cerosa, ecc.). Si distinguono in puri (avena, bietola, cicerchia, colza, fava, favino, frumento e triticale, granoturco, loglio italico, lupino, miglio, moco, orzo, panico, pimpinella, pisello, ravizzone, sala palustre, segale, senape, serradella, soia, sorgo, trifoglio alessandrino, trifoglio incarnato, trigonella o fieno greco, veccia, vigna cinese) e misti.

#### **Forma di conduzione (rapporti tra impresa e lavoro)**

- *Conduzione diretta del coltivatore*, quando il conduttore presta egli stesso lavoro manuale nell'azienda da solo o con l'aiuto di familiari, indipendentemente dall'entità del lavoro fornito da eventuale manodopera salariale, che può anche risultare prevalente rispetto a quella prestata dal conduttore e dai suoi familiari. La conduzione diretta del coltivatore si suddivide ulteriormente nelle seguenti forme:
  - con solo manodopera familiare, quando le giornate lavorative impiegate nell'azienda sono dovute esclusivamente al conduttore, ai suoi familiari o agli altri parenti;
  - con manodopera familiare prevalente, se le giornate di lavoro prestate dal conduttore e dai suoi familiari o dagli altri parenti sono in numero uguale o maggiore di quelle prestate dall'altra manodopera aziendale (salarati fissi, braccianti, ecc.);
  - con manodopera extrafamiliare prevalente, se le giornate di lavoro prestate dal conduttore, e dagli altri parenti, risultano inferiori a quelle dell'altra manodopera aziendale (salarati fissi, braccianti, ecc.).
- *Conduzione con salarati e/o compartecipanti (in economia)*, quando il conduttore impiega per i lavori manuali dell'azienda esclusivamente manodopera fornita da operai a tempo indeterminato o a tempo determinato (salarati fissi ed assimilati, braccianti, giornalieri e simili) e/o compartecipanti, mentre la sua opera e quella dei familiari è rivolta, in generale, alla direzione dell'azienda nei riguardi dei vari aspetti tecnico-organizzativi.
- *Conduzione a colonia parziaria appoderata (mezzadria)*, quando una persona fisica o giuridica (concedente) affida un podere ad un capo famiglia il quale si impegna ad eseguire, con l'aiuto dei familiari (famiglia colonica), tutti i lavori che il podere richiede, sostenendo parte delle spese necessarie.
- *Altra forma di conduzione*, comprende tutte le forme di conduzione non classificabili tra quelle sopraindicate tra le quali:
  - conduzione parziaria non appoderata, con questa forma di conduzione il concedente non conferisce un podere come si riscontra nelle aziende a colonia parziaria appoderata (mezzadria) ma soltanto uno o più appezzamenti di terreno. Inoltre, il rapporto associativo non si estende ai familiari del colono, sebbene questi di norma si avvalga di familiari per i lavori richiesti dal fondo;
  - soccida: contratto di natura associativa tra chi dispone di bestiame e di terreni a pascolo (soccidante) ed allevatore (soccidario) che presta lavoro manuale, anche se talvolta può conferire parte del bestiame e di altre scorte. I due contraenti si associano per l'allevamento e per l'esercizio delle attività connesse al fine di ripartire i prodotti e gli utili che ne derivano.

**Formaggio** – Prodotto solido o semisolido, fresco o giunto a maturazione, ottenuto in seguito a coagulazione del latte, del latte scremato, del latte scremato, della crema, della crema di siero di latte o di latticello, o di una combinazione di tali prodotti, con l'azione della pressione o di altri agenti coagulanti appropriati, e sgocciolando parzialmente il siero di latte che si forma in seguito a tale processo di coagulazione.

#### **Forma giuridica**

- a) *Azienda individuale*: persona singola, persone legate da vincoli di parentela che conducono unitariamente terreni appartenenti a più componenti
- b) *Comunanza o affittanza collettiva*: la comunanza è un'associazione costituita da collettività di famiglie che conducono in forma mutualistica un'azienda agricola costituita di norma, da terreni pascolativi di proprietà della comunanza stessa. L'affittanza collettiva è un'associazione di lavoratori agricoli che conducono pro-indiviso un'azienda agricola costituita di norma da estese superfici prese in affitto.
- c) *Società di persone e di capitali*: le società di persone sono collettività di soci su base personale e godono di un'autonomia patrimoniale in funzione della destinazione dei beni ad uno scopo comune. Con il contratto i soci regolano la loro reciproca posizione dandosi un ordinamento per lo svolgimento dell'attività sociale e, a tale ordinamento, la legge riconosce efficacia anche nei confronti dei terzi.

Le altre società di persone sono le *società* in nome collettivo, le società in accomandita semplice e le altre forme per le quali sono state osservate le formalità prescritte e la conseguente iscrizione al Registro delle società.

Le società di capitali sono quelle organizzate su base capitalistica nelle quali i beni conferiti non rimangono proprietà comune dei soci ma costituiscono il patrimonio delle società. Rientrano in questa categoria la società per azioni, la società a responsabilità limitata e la società in accomandita per azioni.

- d) *Cooperativa*: per cooperativa si intende l'associazione di agricoltori costituita secondo la legislazione vigente la cui caratteristica fondamentale è la mutualità (stalla sociale, cooperativa per la conduzione dei terreni, ecc.).
- e) *Associazione di produttori*: trattasi di associazioni costituite per iniziativa dei produttori stessi allo scopo di:
- promuovere la concentrazione dell'offerta e la regolarizzazione dei prezzi nella fase della produzione per uno o più prodotti agricoli;
  - mettere a disposizione dei produttori associati mezzi tecnici adeguati per il condizionamento e la commercializzazione dei prodotti in questione.
- I produttori associati hanno l'obbligo di:
- vendere, tramite l'organizzazione dei produttori, tutta la produzione relativa al prodotto o ai prodotti per i quali hanno aderito, con la possibilità, tuttavia, per l'organizzazione di esentare i produttori da tale obbligo per determinate quantità;
  - applicare in materia di produzione e di commercializzazione, le norme adottate dall'organizzazione dei produttori per migliorare la qualità dei prodotti e per adattare il volume dell'offerta alle esigenze del mercato;
  - fornire le informazioni richieste dall'organizzazione in materia di raccolti e disponibilità dei prodotti.
- f) *Ente pubblico*: trattasi di azienda condotta da una persona giuridica di diritto pubblico (Stato, Regioni, Province, Comuni), nonché da altri enti ed istituzioni non aventi scopo di lucro (ospedali, enti comunali di assistenza, enti ecclesiastici e religiosi, fondazioni, istituti penitenziari, scuole agrarie, ecc.).
- g) *Altra forma giuridica*: trattasi di tutte quelle aziende che non rientrano nelle forme giuridiche precedenti.

**Fresatura** – Pratica che provoca un elevato amminutamento del terreno eseguito con strumenti il cui corpo lavorante è un rotore orizzontale dotato di utensili rigidi (zappatrice) o elastici (fresatrice).

#### **Fruttiferi**

- *Frutta fresca di origine temperata*: melo, pero, pesco, nettarina (pesca noce), albicocco, susino, ciliegio (ciliegia tenerina e duracina, ciliegia visciola ed amarena o marasca), cotogno, fico, gelso (bacca), giuggiolo, lampone, loto (kaki), melograno, mirtillo, mora di rovo, nespola comune, nespola del Giappone, ribes comune, ribes nero, sorbo, uva spina.
- *Frutta fresca di origine sub-tropicale*: actinidia (kiwi), ananas, annone, avocado, babaco, banano, dattero, fico d'India, mango, maracuja, papaja, passiflora.
- *Frutta a guscio*: mandorlo, nocciolo, carrubo, noce, pistacchio.

**Funghi in grotte, sotterranei, appositi edifici** – Coltivazione dei funghi praticata in grotte ovvero nei sotterranei od in appositi edifici. Qualora la stessa superficie di un letto di coltura fosse stata utilizzata più volte nel corso dell'annata agraria è stata conteggiata una sola volta.

**Fustaia** – Bosco le cui piante, nate da seme, sono destinate a crescere ad alto fusto ed a rinnovarsi per via sessuale (seme).

**Giornata di lavoro** – Prestazione lavorativa non inferiore alle otto ore. Se il lavoro prestato giornalmente presso l'azienda è stato inferiore alle 8 ore si sono convertite le ore di lavoro in giornate di 8 ore. Se invece le ore di lavoro giornaliero hanno superato le 8 ore non si è operata alcuna conversione. Il numero delle giornate di lavoro fa riferimento a quelle effettivamente prestate con esclusione di giorni di congedo, ferie e malattia.

**Goccia (irrigazione a)** – Metodo che si basa sull'impiego di tubi ove l'acqua raggiunge esigue pressioni (meno di 3 atm) e gocciolatoi di modesta portata. I risultati desiderati si ottengono con tempi di distribuzione lunghi. Considerare in questa voce anche la *sub-irrigazione*, ovvero il metodo di distribuzione localizzata dell'acqua con tubi sotterranei.

**Impiegati** – Lavoratori che svolgono un'attività nel campo tecnico-amministrativo di coordinamento e controllo o di esecuzione con diverso grado di responsabilità.

**Inerbimento controllato** – L'utilizzo di una coltura intercalare avente la finalità di intercettare l'azoto solubile per evitare il dilavamento, effettuata con specie vegetali che vengono interrate prima della successiva coltura.

**Irrigazione (superficie irrigabile)** – Superficie aziendale che nel corso dell'annata agraria di riferimento potrebbe essere irrigabile in base alla potenzialità degli impianti a disposizione dell'azienda ed alla quantità di acqua disponibile.

**Irrorazione per la lotta contro i parassiti e le erbe infestanti (apparecchi meccanici per l') –** Apparecchi a motore, a dorso o a trazione animale e tutti gli apparecchi a trazione meccanica e semoventi che servono per irrorare, atomizzare, nebulizzare, polverizzare o bruciare e che vengono utilizzati nella lotta contro i parassiti vegetali ed animali e le erbe infestanti. Sono compresi gli elicotteri, gli aerei e le jeep utilizzati a detto scopo. Sono esclusi gli apparecchi portati a dorso o a trazione animale non azionati a motore.

**Latte –** Liquido opaco biancastro secreto dalle ghiandole delle femmine dei mammiferi dopo il parto e che costituisce l'alimento dei piccoli nei primi mesi di vita. Il latte di maggiore importanza come prodotto alimentare è il latte vaccino; il latte di capra, di pecora e di bufala viene principalmente usato per la preparazione dei formaggi.

**Latte alimentare –** Destinato alla alimentazione umana pastorizzato, sterilizzato o uperizzato.

**Latte intero –** Il latte che abbia subito, in una impresa che tratta il latte, almeno un trattamento termico od un trattamento di effetto equivalente autorizzato ed il cui tenore di materia grassa sia uguale o superiore al 3,50% oppure il cui tenore di materia grassa sia stato portato almeno al 3,50%.

**Latte scremato –** Latte che abbia subito, in un'impresa che tratta il latte, almeno un trattamento termico od un trattamento di effetto equivalente autorizzato, ed il cui tenore di materia grassa sia stato portato ad un tasso massimo dello 0,30%.

**Lavorazione e trasformazione dei prodotti delle coltivazioni (impianti per la) –** Impianti propri dell'azienda utilizzati esclusivamente o prevalentemente per la lavorazione e la trasformazione di prodotti aziendali e per la produzione di mangimi da consumarsi in azienda.

**Lavoro –** I *lavori agricoli* sono quelli che contribuiscono al conseguimento della produzione agricola, forestale e zootecnica, ad eccezione dei lavori domestici (pulizia dell'abitazione, preparazione dei pasti per la famiglia, ecc.). Sono considerati lavori agricoli, purché effettuati dalla manodopera aziendale, la direzione e la sorveglianza dei lavori, l'organizzazione e la gestione aziendale, la conservazione, la lavorazione, la trasformazione e la commercializzazione dei prodotti nonché la manutenzione di fabbricati, macchine ed impianti ed il trasporto per conto dell'azienda. Sono esclusi i lavori effettuati dalla manodopera aziendale presso altre aziende agricole, nonché i lavori di stoccaggio, condizionamento, trasformazione, vendita e trasporto dei prodotti di altre aziende. E' esclusa la manodopera fornita da imprese di esercizio e noleggio di mezzi meccanici, da imprese industriali od a titolo di aiuto reciproco.

#### **Legname**

- *Combustibile*, la produzione legnosa destinata direttamente alla combustione di essenze forti e dolci (legna da ardere e fasciame), alla carbonizzazione (legna da carbone e carbonella);
- *da lavoro*, comprende gli assortimenti ricavati sul luogo dell'abbattimento della massa legnosa grezza; le quantità espresse in metri cubi sono quelle effettive della massa legnosa utilizzata, valutata dopo le operazioni di allestimento ed esbosco.

**Legnosa agraria –** La coltura praticata sulle superfici fuori avvicendamento, investite a coltivazioni di piante legnose agrarie che occupano il terreno per un lungo periodo.

#### **Legumi secchi**

- *per foraggio* (esclusi i miscugli): favetta, pisello, veccia, vecciolo;
- *altri*: cece, cicerchia, dolico, fagiuolo, fava, lenticchia, lupino, pisello, serradella, soia.

**Letame solido –** Qualsiasi tipo di escremento di animale domestico, con o senza stame, comprendente eventualmente una minima quantità di urina. E' da includere in tale voce anche la pollina.

**Liquame –** Per *liquame* si intende il letame liquido, vale a dire una miscela di escrementi ed urine di animali domestici, con l'aggiunta eventuale di acqua e comprendenti in alcuni casi anche una minima quantità di stame.

**Locali per la conservazione dei prodotti (celle frigorifere) –** Locali in muratura o prefabbricati predisposti allo stoccaggio di prodotti delle coltivazioni e/o degli allevamenti i quali vengono mantenuti a temperatura ed umidità costanti.

#### **Locali per l'immagazzinamento dei prodotti**

- a) *Magazzini*, locali appositamente attrezzati per il deposito e la conservazione dei prodotti dell'azienda (escluse le celle frigorifere).
- b) *Sili da foraggio*, speciali serbatoi in muratura od in plastica rigida destinati alla conservazione del foraggio verde o semiessiccato che vi subisce una particolare maturazione. Sono esclusi i cosiddetti "*sili all'aperto*" costituiti da masse di fieno o paglia pressate e conservate all'aperto.

**Lotta biologica** – Tecnica di difesa delle piante di interesse agrario basata sull'uso di mezzi biologici inteso nel senso più ampio del termine quale interventi indiretti sulle fasi vegetative delle infestanti, uso di virus e batteri letali specie-specifici, uso di feromoni sessuali a scopo di mascheramento o di confusione oppure ormoni della crescita (juvenoidi), uso di piante-trappola (piante con caratteristiche simili quelle coltivate ma di interesse economico nullo o scarso) oppure, ancora, sull'uso di predatori appositamente allevati allo scopo.

**Lotta guidata** – Tecnica di difesa delle piante di interesse agrario tendente a limitare l'uso di pesticidi ed erbicidi con la quale il momento dell'intervento non viene più stabilito sulla base di un calendario dei trattamenti ma sulla base del concetto di "soglia economica di intervento" cioè sul limite, da individuare sperimentalmente volta per volta, oltre il quale il danno potenziale provocato dal parassita (stimato quale mancata produzione) è maggiore del costo dell'intervento di difesa stesso nonché su modelli deterministici i cui parametri sono generalmente costituiti dalle fasi fenologiche delle piante, dagli andamenti climatici e pluviometrici, dal monitoraggio dei parassiti (cattura e conteggio con trappole a feromoni).

**Lotta integrata** – Sistema di regolazione delle popolazioni delle specie dannose che utilizza tutte le tecniche e i mezzi adatte a mantenerle a un livello a cui non causino danni economici. E' una lotta che prevede interventi di diversa natura (biologici, fisici, agronomici e meccanici) limitando quelli chimici ai quali si ricorre solo quando è effettivamente necessario e con prodotti selettivi.

**Macchia mediterranea** – L'associazione vegetale tipica della fascia litoranea del Mediterraneo, costituita da piante forestali sempreverdi (pino marittimo, cipresso, leccio, sughero, ecc.) alle quali si associano, con carattere di prevalenza, piante arbustive sempreverdi (lentisco, alloro, mirto, corbezzolo, olivastro, oleandro, ecc.). Tali formazioni non sono sottoposte a regolari tagli per la produzione di legname.

### **Mangime**

- **Completo:** la miscela di mangimi per animali che per la loro composizione bastano ad assicurare una razione giornaliera, cioè la quantità necessaria in media al giorno ad un animale di una specie, di una categoria di età e di rendimento determinato, per soddisfare tutti i suoi bisogni.
- **Complementare:** la miscela di mangimi per animali che contengono tassi elevati di alcune sostanze e che, per la loro composizione, assicurano la razione giornaliera soltanto se sono associati ad altri mangimi. Rientrano in questa categoria la maggior parte dei mangimi per ruminanti che in genere sono carenti di fibra e quindi rappresentano una integrazione di una frazione a base di foraggio.

**Manodopera (agricola)** – Persone di 16 anni e più occupati nei lavori agricoli dell'azienda. Nella Manodopera extrafamiliare (*altra manodopera aziendale*) sono compresi i dirigenti, impiegati, categorie speciali, operai ed assimilati a tempo indeterminato e determinato.

**Manodopera agricola familiare** – Persone di 16 anni e più appartenenti alla famiglia del conduttore (*v. famiglia del conduttore*) che svolgono lavoro agricolo nell'azienda.

**Mezzi di produzione** – I dati sui mezzi di produzione riguardano le sementi, i mangimi, i prodotti fitoiatrici e dei concimi chimici distribuiti al settore agricolo nell'anno solare. La periodicità delle rilevazioni è semestrale per i concimi, annuale per gli altri mezzi di produzione. I dati rilevati attraverso le imprese che producono e/o che importano detti prodotti fanno riferimento ai quantitativi distribuiti per uso agricolo dalle stesse ditte al commercio o direttamente.

**Mezzi meccanici utilizzati** – Mezzi meccanici utilizzati durante l'annata agraria di riferimento per l'effettuazione di lavori agricoli. Sono:

- *di proprietà dell'azienda* i mezzi meccanici di proprietà esclusiva dell'azienda, anche se temporaneamente utilizzati in altre aziende agricole, compresi i mezzi meccanici acquistati in leasing;
- *in comproprietà* i mezzi meccanici di proprietà di due o più aziende agricole;
- *forniti da altre aziende agricole* i mezzi meccanici temporaneamente utilizzati dall'azienda, ma di proprietà di una altra azienda (aiuto reciproco, consorzi per il noleggio di macchine agricole);
- *forniti da organismi associativi* i mezzi meccanici appartenenti a cooperative agricole, enti di sviluppo, consorzi di bonifica, ecc. e utilizzati dall'azienda facente parte dell'organismo associativo stesso;
- *forniti da imprese di esercizio e noleggio* i mezzi meccanici utilizzati in azienda e di proprietà di imprenditori di lavori agricoli e di altre imprese industriali.

**Microirrigazione** – Forma particolare di irrigazione per aspersione, in cui si fa ricorso ad aspersori di piccola gittata ad alta pressione, con una minimizzazione dei consumi d'acqua.



**Mietitrebbiatrici** – Macchine semoventi, trainate o portate da trattori, utilizzate per la mietitura, raccolta, trebbiatura dei cereali, dei legumi secchi, dei semi oleosi e delle sementi foraggere.

**Monosuccessione** – Su uno stesso appezzamento si pratica la coltura di una singola specie.

**Motocoltivatori, motozappe, motofesatrici, motofalciatrici** – Veicoli a motore, ad un solo asse, utilizzati per i lavori agricoli. Sono esclusi tutti gli apparecchi utilizzati esclusivamente per gli orti familiari, i parchi e i giardini ornamentali.

**Mungitura (sala di)** – Locale, distinto dalla stalla, appositamente attrezzato con poste fisse ed impianti di mungitura meccanica.

**Mungitura completamente automatizzata (sala di)** – Sala di mungitura nella quale si svolgono contemporaneamente le operazioni di distacco automatico del porta capezzolo alla fine della mungitura e di registrazione automatica del volume del latte munto durante la mungitura.

**Operai a tempo determinato** – Operai assunti con un rapporto individuale di lavoro a tempo determinato per l'esecuzione di lavori di breve durata, stagionale o a carattere saltuario oppure assunti per fase lavorativa o per la sostituzione di operai per i quali sussista il diritto alla conservazione del posto. Agli operai a tempo determinato sono assimilati, ai fini del censimento, i compartecipanti, intendendosi per tali lavoratori ai quali vengono affidati, nel corso dell'annata agraria, tutti o soltanto una parte dei lavori che richiede una determinata coltivazione, ricevendo come compenso una quota parte del prodotto.

**Operai a tempo indeterminato** – Lavoratori agricoli assunti con rapporti di lavoro senza prefissione di termine ed ai quali il datore di lavoro garantisce 181 giornate annuali di effettivo lavoro per tutta la durata del rapporto e la cui retribuzione, riferita ad anno, viene corrisposta mensilmente, a norma del contratto nazionale di lavoro per gli operai agricoli con l'integrazione dei contratti provinciali.

**Organismi associativi** – Per organismi associativi si intendono le cooperative agricole e gli organismi associativi simili.

- *Cooperative agricole.* Associazioni tra agricoltori costituite secondo la legislazione vigente, aventi scopo mutualistico e rivolte prevalentemente alla fornitura di beni e servizi direttamente agli appartenenti all'organismo sociale e condizioni più vantaggiose. Le cooperative a seconda della finalità e del campo di attività prendono denominazioni diverse, come cantine sociali, oleifici cooperativi, centrali ortofrutticole, latterie e caseifici sociali, macelli cooperativi, ecc..
- *Organismi associativi simili.* Società di diritto o di fatto che operano nel campo agricolo e che hanno lo scopo di conseguire un dato fine economico sia attraverso l'aumento della produzione e della produttività che attraverso l'espletamento di determinati servizi senza che sia sancito il principio mutualistico. Sono compresi tra gli organismi associativi gli enopoli, gli elaiopoli, i consorzi di miglioramento fondiario ed ogni altra società o ente che abbia come scopo mutualistico l'acquisto o la produzione per i propri soci di sostanze utili per l'agricoltura, l'acquisto di terreni, la raccolta, la conservazione, la trasformazione e vendita di prodotti ai soci.

**Orti familiari** – Piccole superfici utilizzate essenzialmente per la produzione di ortaggi, legumi freschi, patate, ecc. destinati, di norma, ad essere consumati dalla famiglia del conduttore o da altre persone che lavorano nell'azienda. Su tali superfici possono essere eventualmente presenti anche altre coltivazioni erbacee e/o alcune piante legnose agrarie.

## Ortive

Le coltivazioni *ortive in piena aria* sono le coltivazioni di legumi freschi ed ortaggi praticate all'aperto sia in pieno campo che in orti stabili o industriali. Si distinguono in:

- *coltivazioni ortive di pieno campo*, quando sono in avvicendamento con le altre coltivazioni agricole;
- *coltivazioni ortive in orti stabili o industriali*, quando sono caratterizzate da un rapido avvicendamento tra di loro e producono ortaggi e legumi freschi normalmente immessi nel commercio.

Le coltivazioni *ortive protette* sono quelle coltivazioni praticate al coperto per tutto o per la maggior parte del ciclo vegetativo. Rientrano in questa voce:

- *legumi freschi:* fagiolo (compresi i fagioli mangiatutto), pisello (compresi i piselli mangiatutto o taccole), fava;
- *carciofo*;
- *fragola*;
- *pomodoro da mensa*;
- *pomodoro da industria*;
- *altre ortive:* acetosella, aglio, asparago, barbabietola da orto, basilico, bietola, broccolo di rapa, cardo, carota, cavolfiore, cavolo a penna, cavolo broccolo, cavolo cappuccio, cavolo di Bruxelles, cavolo rapa, cavolo rosso, cavolo verza, cetriolo da mensa, cetriolini, cicoria o radicchio (da foglie e da radici), cipolla, cocomero o anguria, crescione, finocchio, funghi (esclusi quelli coltivati in grotte, sotterranei o in appositi edifici), indivia (riccia e scarola), lattuga (cappuccina romana, da taglio), mais dolce, melanzana, melone o popone o cantalupo, pastinaca, peperone, porro, prezzemolo, rapa, ravanella, scalogno,

scorzonera, scorzonera bianca, sedano (da coste e da foglie), sedano rapa (da radice), spinacio, topinambur, zucca, zucchine.

## Ovini

Pecore e agnelle montate.

- *Pecore*, femmine che hanno partorito almeno una volta anche se alla data di riferimento della rilevazione sono a riposo o stanno allattando. In questa categoria sono comprese le pecore riformate al termine della loro carriera economica.
- *Agnelle montate*, femmine di meno di un anno montate per la prima volta che non hanno ancora figliato.
- Altri ovini, *agnelli (maschi e femmine di età inferiore ad un anno)*, *agnelloni*, *castrati*, *montoni*. In questa categoria sono comprese le femmine di età superiore ad un anno che non hanno mai partorito (non comprese nelle pecore).
- *Agnelloni*: ovini interi di età superiore ai 12 mesi, non destinati alla riproduzione.
- *Castrati*: maschi della specie ovina di età superiore ad 1 anno castrati destinati alla macellazione.

**Pacciamatura** – Pratica di copertura del suolo con utilizzo di materiali di origine naturale (paglia, trucioli di legno, schegge di corteccia, foglie secche, ecc.) o di origine artificiale (film plastici, teli di carta, tessuto-non-tessuto, composti altri derivati industriali, ecc.) posto direttamente a contatto con il terreno con diversi scopi agronomici.

**Parco** – Area naturale protetta iscritta in un elenco ufficiale, generalmente dotata di perimetrazione e di un Ente Gestore operativo. La Legge quadro sulle aree protette, 6 Dicembre 1991, n. 394 all'art.1 comma 1 definisce i parchi nazionali come "costituiti da aree terrestri, lacuali o marine che contengono uno o più ecosistemi intatti o anche parzialmente alterati da interventi antropici, una o più formazioni fisiche, geologiche, geomorfologiche, biologiche di rilievo nazionale o internazionale per valori naturalistici, scientifici, estetici, culturali, educativi e ricreativi, tali da richiedere l'intervento dello Stato ai fini della loro conservazione per le generazioni presenti e future" Il comma 2 definisce i parchi regionali naturali "costituiti da aree terrestri, fluviali, lacuali, ed eventualmente tratti di mare prospicienti la costa, di valore naturalistico ed ambientale, che costituiscono, nell'ambito di una o più Regioni limitrofe, un sistema omogeneo individuato dagli assetti naturali dei luoghi, dai valori paesaggistici e dalle tradizioni culturali delle popolazioni locali".

**Parenti del conduttore che lavorano in azienda** – Per parenti del conduttore che lavorano in azienda si intendono i discendenti, gli ascendenti ed altri parenti o affini del conduttore (compresi i casi di parentela derivante da adozione) non facenti parte della famiglia del conduttore stesso, la cui attività lavorativa presso l'azienda durante l'annata agraria non è stata svolta a carattere saltuario o occasionale.

**Particella catastale** – Poligono chiuso di una porzione di territorio situata in uno stesso Comune appartenente ad un'unica proprietà (la quale può appartenere a più soggetti), avente la stessa qualità o classe e la stessa destinazione. Una particella è individuata da un numero, da un foglio catastale all'interno del quale è inserita, dal Comune e Provincia in cui il foglio ricade.

**Piante industriali** – Tabacco, luppolo, cotone, piante da semi oleosi (colza e ravizzone, girasole, soia, arachide, canapa, lino, papavero, ricino, senape, sesamo), piante aromatiche, medicinali, da condimento (aneto, angelica, anice, assenzio, belladonna, camomilla, capperi, cerfoglio, cumino o carvi, digitale, dragoncello, gelsomino, genziana, hamamelis, issopo, lavanda, liquirizia, maggiorana, malva, melissa o cedronella, menta, origano, piretro, rabarbaro, rafano, rosmarino, ruchetta, salvia, segale cornuta, timo, valeriana, zafferano), canapa (fibra). Canna da zucchero, cicoria da caffè, giaggiolo (ireos), lino (fibra), saggina da scopa, scopiglio, sorgo zuccherino.

**Piante sarchiate da foraggio** – Barbabietola da foraggio e semizuccherina, carota da foraggio, cavolo da foraggio o rutabaga, pastinaca da foraggio, topinambur, zucca da foraggio. Sono escluse le superfici destinate alla produzione di sementi.

**Piantine** – Piantine non legnose ai primi stadi di sviluppo destinate alla vendita per essere trapiantate.

**Pioppeti** – Superfici utilizzate per la coltivazione dei pioppi ad alto fusto anche se il suolo viene parzialmente adibito a coltivazioni erbacee a carattere accessorio o marginale.

**Prati permanenti e pascoli** – Coltivazioni foraggere erbacee fuori avvicendamento che occupano il terreno per un periodo superiore a cinque anni.

- *Prato permanente* quando il foraggio viene, di norma, raccolto mediante falciatura.
- *Pascolo* quando il foraggio viene utilizzato, di regola, soltanto dal bestiame pascolante.

**Prodotti condizionati** – Sono da intendere tutti i prodotti principali (o grezzi) che hanno subito una lavorazione e/o manipolazione diversa dalla trasformazione e/o specifici trattamenti fisico-chimici finalizzati a consentirne il trasferimento nello spazio e nel tempo (disidratazione, insilamento, confezionamento, surgelazione, salatura, presso-condizionato o sottovuoto, ecc.).

**Prodotti ottenuti dalla lavorazione del latte in azienda** – Vanno indicati i singoli quantitativi dei prodotti ottenuti nell'azienda dalla trasformazione del latte munto nell'azienda stessa (formaggio, burro, ricotta).

**Prodotti trasformati** – Sono da intendere tutti i prodotti derivati dalla trasformazione di prodotti primari (ad esempio, farine di cereali, vino, olio di oliva, passate di pomodoro, ecc.).

**Produzione di mangime (impianti per la)** – Impianti utilizzati per ridurre in farina o in piccoli frammenti le granaglie ed i foraggi destinati all'alimentazione del bestiame e per miscelare gli elementi costitutivi dei mangimi, previamente tritati o macinati.

**Purino** – Si intende l'urina di animali domestici comprendenti eventualmente una minima quantità di escrementi e/o acqua.

**Raccogliatrici pressatrici di foraggio** – Macchine semoventi oppure trainate, portate o semiportate da trattori che effettuano in maniera continua la raccolta, la trinciatura ed il caricamento del foraggio (verde, da insilare semiappassito o secco) e della paglia lasciati sul posto o preventivamente disposti in andane.

#### **Raccolta (macchine per la)**

- *Delle ortive*: macchine specializzate per la raccolta di prodotti ortivi, dotate di pettine battitore che possono realizzare in una sola operazione e in modo continuo il distacco delle parti non utilizzabili degli ortaggi e la loro raccolta. Il prodotto raccolto può essere convogliato provvisoriamente in tramogge situate nella stessa macchina;
- *Di uva*: macchine semoventi, oppure trainate o portate da trattori, utilizzate per la vendemmia e costituite da una piattaforma portante e da una testa di raccolta, nonché da installazioni per la raccolta e lo scarico dell'uva;
- *Della frutta*: macchine semoventi dotate di piattaforma mobile a comando idraulico portata all'estremità di telai articolati capaci di spostarsi verticalmente ed orizzontalmente (carrelli elevatori), utilizzati per la raccolta della frutta.

**Raccolta meccanizzata della patata (macchine per la)** – Macchine semoventi oppure trainate o portate da trattori, che estraggono le patate dal terreno, le separano dalle foglie, zolle, terriccio, ecc., le dispongono in file, le raccolgono e/o le caricano in sacchi o in casse o recipienti da carico o su di un rimorchio. Gli organi che eseguono tale operazione possono essere raccolti in un'unica macchina o divisi in più macchine semplici collegate tra loro.

**Raccolta meccanizzata della barbabietola da zucchero (macchine per la)** – Macchine semoventi, oppure trainate o portate da trattori, che scollettano le barbabietole da zucchero, le estraggono dal terreno, le allineano in file, le raccolgono in casoni e/o distruggono le foglie, oppure le sistemano in andane trasversali o longitudinali. Gli organi che eseguono tale operazione possono essere raccolti in un'unica macchina o divisi in più macchine semplici collegate tra loro.

**Refrigerazione e/o il trattamento igienico del latte (impianti per la)** – Impianti per il raffreddamento e la conservazione del latte freddo dopo la mungitura per impedire la moltiplicazione dei batteri. Subito dopo la mungitura si esegue anche la filtrazione del latte mediante filtri adatti, semplici e disinfettabili.

#### **Ricoveri**

- *Stalle*: i locali appositamente adibiti all'allevamento dei bovini. Esse possono essere a *stabulazione fissa*, quando i bovini vivono costantemente nelle poste, oppure a *stabulazione libera* allorché gli animali possono muoversi liberamente nell'ambito delle diverse zone della stalla (zona di riposo, di alimentazione, sala di mungitura, ecc.).
- *Ovili*: i locali appositamente predisposti per l'allevamento degli ovini. Come le stalle per bovini, gli ovili possono essere a *stabulazione fissa* o a *stabulazione libera*.
- *Porcilaie*: i locali appositamente predisposti per l'allevamento suino aventi caratteristiche particolari in relazione al tipo di specializzazione produttiva. Le porcilaie *da riproduzione* sono caratterizzate dalla presenza di una zona parto, allevamento e svezzamento destinata ad ospitare le scrofe e la relativa nidata. Le porcilaie *da ingrasso* sono destinate all'allevamento dei suini svezzati, sino al momento della loro vendita.
- *Pollai*: i locali appositamente predisposti per gli allevamenti avicoli e con caratteristiche particolari a seconda del tipo di allevamento praticato. Nei pollai per *allevamento a terra*, l'allevamento stesso è effettuato al suolo in capannoni aperti o chiusi; nei pollai destinati all'*allevamento in batteria* l'allevamento stesso è effettuato al suolo in capannoni aperti o chiusi; nei pollai destinati all'*allevamento in batteria* l'allevamento stesso è effettuato con un sistema di gabbie disposte in fila, in un unico piano o incastellate.

**Ripuntatura** – Come lavorazione di coltivazione è chiamata anche scarificazione. Si attua nei prati vecchi in inverno o inizio primavera allo scopo di favorire la penetrazione dell'aria, dell'acqua e dei fertilizzanti, di intensificare l'attività microbica e di propiziare la mineralizzazione della sostanza organica.

**Ristallo** – Un allevamento di bovini generalmente vitelli) acquistati all'esterno, in Italia o all'estero e destinati al macello (sono pertanto esclusi gli acquisti di capi da riproduzione o da rimonta come ad esempio le manze da allevamento).

**Rotazione (o avvicendamento a ciclo chiuso)** – La successione segue un piano prestabilito di colture che ritornano ciclicamente sugli stessi appezzamenti.

**Sarchiatura** – Tipica lavorazione di coltivazione, si esegue su piante seminate a file, smuovendo la porzione di terreno libero dalla coltura.

**Scarificazione** – Come lavorazione di coltivazione è chiamata anche ripuntatura. Si attua nei prati vecchi in inverno o inizio primavera con attrezzi che incidono il terreno con tagli verticali allo scopo di favorire la penetrazione dell'aria, dell'acqua e dei fertilizzanti, di intensificare l'attività microbica e di propiziare la mineralizzazione della sostanza organica.

**Scorrimento superficiale ed infiltrazione laterale** – Metodo di irrigazione in cui l'acqua viene fatta scorrere sul terreno sistemato a piani inclinati (è tipica delle marcite lombarde) oppure viene immessa in canaletti o in solchi e raggiunge lateralmente, per infiltrazione, le radici delle piante coltivate. E' frequente nell'irrigazione delle sarchiate, in genere, e delle culture ortive del Mezzogiorno.

**Sementi** – Superfici per la produzione di sementi destinate alla vendita per essere trapiantate. Sono escluse le superfici per la produzione di sementi di cereali, di leguminose, di patate da semina, di piante da semi oleosi. Le superfici utilizzate per la produzione di sementi per il fabbisogno aziendale rientrano nelle varie voci relative alle singole colture.

**Seminativi** – Le colture di piante erbacee, soggette all'avvicendamento colturale che prevede una durata delle coltivazioni non superiore a cinque anni.

**Serre** – Costruzione per la protezione delle coltivazioni, di altezza sufficiente per potervi accedere ed eseguire le operazioni colturali e che realizza un ambiente artificiale che permette di coltivare piante fuori stagione o piante che esigono speciali condizioni climatiche. Fra le serre sono comprese sia le installazioni di tipo tradizionale con strutture in muratura o metallica e con copertura di vetro, che le costruzioni più semplici, generalmente costituite da intelaiatura di legno con copertura di materiale plastico rigido o flessibile estesa sia al tetto sia alle pareti, che di norma si rinnova all'inizio della campagna. Non sono considerate serre le costruzioni la cui copertura è limitata al tetto, dato che non si realizza quella differenza tra condizioni ambientali interne ed esterne che è caratteristica delle serre vere e proprie.

**Sezione censuaria** – Parte del territorio in cui ai fini del catasto è suddiviso il Comune.

**Sgombero quotidiano del letame o rimozione dei rifiuti (impianti per lo)** – Impianti fissi, meccanici o semi meccanici, che trasportano il letame o i rifiuti fuori dai ricoveri nelle concimaie. Sono esclusi i caricatori frontali o posteriori, i ripulitori-trasportatori di letame fissati alle trattrici e le treggie utilizzate per lo sgombero.

**Sili da foraggio** – Speciali serbatoi in muratura od in plastica rigida destinati alla conservazione del foraggio verde o semiessiccato che vi subisce una particolare maturazione. Possono essere di tipo *verticale (ermetici, a compressione, ciclatori)* e *orizzontali (a trincea, a fossa, a corridoio, a cumulo)*. Sono da escludere i cosiddetti "sili all'aperto" costituiti da masse di fieno o paglia pressate e conservate all'aperto.

**Sommersione** – Metodo che prevede la sommersione del terreno con uno strato d'acqua per periodi variabili e con livelli variabili (tipico delle risaie). L'irrigazione "a conca" degli alberi da frutto nel Mezzogiorno è assimilata alla sommersione.

**Sovescio** – Pratica agricola che prevede la coltivazione di colture intercalari a rapido sviluppo e seminate a forte densità col fine di apportare al terreno azoto e altri elementi fertilizzanti.

## **Suini**

- *Verri*: maschi interi già utilizzati per la funzione riproduttiva o ad essa destinati.
- *Scrofe*: femmine utilizzate o destinate alla riproduzione.
- *Suini da macello*: suini destinati alla produzione di carne compresi i verri e le scrofe riformate, ossia al termine della loro carriera riproduttiva.

**Sughero** – Sostituisce l'epidermide nella struttura secondaria della pianta; è formato da più strati di cellule nelle cui pareti deposita la suberina, derivata da acidi grassi.

### **Superficie aziendale**

- *Superficie Totale*: area complessiva dei terreni dell'azienda formata dalla superficie agricola utilizzata, da quella coperta da arboricoltura da legno, da boschi, dalla superficie agraria non utilizzata, nonché dall'area occupata da parchi e giardini ornamentali, fabbricati, stagni, canali, cortili situati entro il perimetro dei terreni che costituiscono l'azienda.
- *Superficie agricola utilizzata*: insieme dei terreni investiti a seminativi, coltivazioni legnose agrarie, orti familiari, prati permanenti e pascoli e castagneti da frutto. Essa costituisce la superficie investita ed effettivamente utilizzata in coltivazioni propriamente agricole. E' esclusa la superficie investita a funghi in grotte, sotterranei ed appositi edifici.
- *Agraria non utilizzata*: insieme dei terreni dell'azienda non utilizzati a scopi agricoli per una qualsiasi ragione (di natura economica, sociale od altra), ma suscettibili di essere utilizzati a scopi agricoli mediante l'intervento di mezzi normalmente disponibili presso un'azienda agricola. Sono compresi gli eventuali terreni abbandonati facenti parte dell'azienda ed aree destinate ad attività ricreative. Sono esclusi i terreni a riposo.
- *Altra*: è costituita dalle aree occupate da fabbricati, cortili, strade poderali, fossi, canali, cave, terre sterili, rocce, parchi e giardini ornamentali. Sono comprese anche le superfici delle grotte, dei sotterranei e degli appositi edifici destinati alla coltivazione dei funghi.

**Superficie in produzione** – Per superficie in produzione si intende quella che risulta occupata dagli impianti in fase produttiva, anche se, a seguito di avversità climatiche e/o attacchi parassitari, non ha dato luogo a produzione.

**Terreni a riposo** – Terreni, lavorati (maggesi) o non, che entrano in avvicendamento e sui quali non è praticata alcuna coltura nel corso dell'annata agraria. I dati sono forniti distintamente per le superfici soggette e non a regime d'aiuto comunitario secondo quanto previsto dalla nuova Politica Agraria Comune (PAC). Sono esclusi i terreni in stato di abbandono per una qualsiasi ragione di natura economica, sociale od altra.

**Titolo di possesso dei terreni** – Sono assimilati alla *proprietà*: l'usufrutto, l'enfiteusi, l'assegnazione dei terreni da parte di enti di sviluppo, consorzi e simili, il beneficio parrocchiale, la colonia perpetua. Sono assimilati all'*affitto*: l'affitto misto e l'uso gratuito.

**Trasformazione di uva e olive (impianti per la)** – Impianti utilizzati per la trasformazione dell'uva o delle olive azionati a motore e situati, in genere, in appositi locali destinati ed attrezzati a tale scopo. Sono escluse le pigiatrici, le diraspatrici ed i torchi azionati a mano.

**Trattamento e la trasformazione del latte (impianti per il)** – Impianti propri dell'azienda utilizzati esclusivamente o prevalentemente per il trattamento e la trasformazione del latte aziendale.

**Trattrici** – Trattrici con almeno due assi, utilizzate per l'esecuzione dei lavori agricoli. Sono compresi i veicoli a motore trasformati (derivate) ed i veicoli a motore specializzati (Jeep, Unimag, ecc.) che vengono utilizzati come trattrici agricole propriamente dette.

### **Tunnel e campane**

- *Tunnel*: coperture installate allo scopo di proteggere file di piante;
- *Campane*: coperture installate allo scopo di proteggere singole piante.

Tra i tunnel e le campane sono compresi i cassoni fissi e mobili.

**Uso civico** – E' il diritto che gruppi di persone (collettività di abitanti di un Comune o di una sua frazione) o, anche, di una sola parte di essi o di una collettività di altro tipo (associazione agraria, università, comunanza, partecipazione, dominio collettivo, vicinia, regola, ecc.), esercitano su terreni appartenenti a privati, oppure, ad enti territoriali od associativi di vario genere (Legge 16 giugno 1927, n. 1766, G.U. 3 ottobre 1927, n. 228 e regolamento di applicazione 26 febbraio 1926, n. 332, G.U. 8 marzo 1928, n. 57 e leggi delle Regioni di Statuto ordinario ed a Statuto speciale che regolano la materia).

**Uva per la produzione di vini a denominazione di origine controllata (vini DOC) e controllata e garantita (vini DOCG)** – Uva prodotta da viti appartenenti a vitigni di uva da vino le cui superfici sono iscritte all'*Albo dei vigneti* istituito presso le Camere di Commercio, Industria, Artigianato e Agricoltura, per la produzione di vini a denominazione di origine controllata (vini DOC) e controllata e garantita (vini DOCG). Tale uva può essere destinata in tutto o in parte alla produzione di altri vini o al consumo diretto.

**Uva per la produzione di altri vini (compresi i vini da tavola con indicazione geografica)** – Uva prodotta da viti appartenenti a vitigni di uva da vino le cui superfici non sono iscritte all'*Albo dei vigneti*. Tale uva può anche essere destinata in tutto o in parte al consumo diretto.

**Uva da tavola** – Uva prodotta da viti appartenenti a vitigni di uva da tavola, anche se essa viene destinata del tutto o in parte alla vinificazione.

**Uva per la produzione di vini da tavola con indicazione geografica** – Uva per la produzione di altri vini le cui superfici sono destinate dall'azienda alla produzione di vini da tavola con indicazione geografica e dichiarate come tali alla competente Camera di Commercio, Industria, Artigianato e Agricoltura. Per indicazione geografica si intende la specificazione della zona di produzione in cui ricadono le superfici a vite. Tale zona può essere costituita da una o più unità amministrative (Comune, Provincia, Regione) oppure da una parte del loro territorio o da località delimitate da apposito decreto del Ministero dell'agricoltura e delle foreste.

**Viti madri di portinnesto** – Piante di vite appartenenti a varietà coltivate per la produzione di materiale per la moltiplicazione della vite (tralci). Trattasi di particolari varietà di viti dalle quali vengono prelevate parti di tralci le quali, interrate, emettono radici dando origine ad una nuova piante di vite (barbatella).

**Viti non innestate** – Giovani piante di vite messe a dimora e non ancora innestate, ma destinate ad esserlo.

**Vitigno** – Varietà di una stessa specie di vite, compresi i loro incroci e reincroci, nonché gli incroci tra diverse specie di vite, coltivate per la produzione di uva da vino, uva da tavola o materiale per la moltiplicazione vegetativa della vite.

**Vivai** – Superfici investite a piantine legnose agrarie e forestali, destinate ad essere trapiantate. Sono esclusi i vivai forestali destinati al fabbisogno aziendale, la cui superficie è compresa tra le colture boschive.