

CARATTERISTICHE STRUTTURALI DELLE AZIENDE AGRICOLE

FASCICOLO REGIONALE
PUGLIA



SISTEMA STATISTICO NAZIONALE
ISTITUTO NAZIONALE DI STATISTICA

Caratteristiche strutturali delle aziende agricole

FASCICOLO REGIONALE PUGLIA

*5° Censimento generale dell'agricoltura
22 ottobre 2000*

Coordinatore scientifico: Bruno Massoli
Progetto informatico elaborazione dati: M. Carla Runci
Progetto informatico diffusione dati: Alberto Sorce
Coordinamento editoriale diffusione dati: Franco Lorenzini

Per chiarimenti sul contenuto
della pubblicazione rivolgersi a:
ISTAT, Servizio CUE, Via Adolfo Ravà 150 - Roma

Tel: 06.59584535 - 06.59524573
Fax: 06.5940121

**CARATTERISTICHE
STRUTTURALI
DELLE AZIENDE
AGRICOLE**

**FASCICOLO REGIONALE
PUGLIA**

Istituto Nazionale di Statistica
Via Cesare Balbo, 16 - Roma

Coordinamento tecnico editoriale:
Andrea Braghin - Piero Crivelli
Servizio Produzione Editoriale
Via Tuscolana, 1782 - Roma

Stampa Digitale:
Industrie Abbate S.p.a. - febbraio 2003

Tiratura:
250 copie

Si autorizza la riproduzione a fini
non commerciali e con la citazione della fonte

Il volume e le tavole in esso contenute sono disponibili in formato
elettronico al sito Internet dell'Istat: www.istat.it o al sito dedicato
esclusivamente ai censimenti: www.censimenti.it

Indice

Presentazione	11
----------------------------	-----------

Introduzione

1. Cenni storici	13
2. Le basi giuridiche	14
3. La struttura organizzativa	14
4. Le attività di formazione ed istruzione della rete di rilevazione	18
5. Il campo di osservazione e l'unità di rilevazione	18
6. I criteri per l'individuazione delle aziende agricole	19
7. Il questionario di rilevazione	20
8. Epoca di riferimento dei dati	21
9. L'aggiornamento degli elenchi comunali delle aziende agricole	21
10. Le indagini pilota pre-censuarie	23
11. Le operazioni preliminari della rete di rilevazione	24
12. Le attività di raccolta dei dati	25
13. La registrazione controllata	26
14. Il trattamento informatico dei dati	27
15. Il piano di diffusione dei risultati	28
16. Le indagini di qualità e copertura	30

Avvertenze alle tavole	33
-------------------------------------	-----------

Tavole statistiche

Capitolo 1 – Confronti temporali (Universo Italia)

Tavola 1.1	– Aziende e relativa superficie totale per forma di conduzione e titolo di possesso dei terreni	41
Tavola 1.2	– Aziende e relativa superficie agricola utilizzata (SAU) per forma di conduzione e titolo di possesso dei terreni	41
Tavola 1.3	– Aziende e relativa superficie totale per classe di superficie totale e classe di superficie agricola utilizzata (SAU)	42
Tavola 1.4	– Aziende e relativa superficie investita per le principali coltivazioni praticate	42
Tavola 1.5	– Aziende con irrigazione secondo il tipo di approvvigionamento dell'acqua irrigua ed il sistema di irrigazione	43
Tavola 1.6	– Aziende con irrigazione secondo le principali coltivazioni irrigate	43
Tavola 1.7	– Aziende con allevamenti secondo le principali specie di bestiame	44
Tavola 1.8	– Aziende e relativo numero di giornate di lavoro per categoria di manodopera aziendale e classe di giornate di lavoro aziendale	44
Tavola 1.9	– Aziende con abitazioni	45

Tavola 1.10	– Aziende che utilizzano mezzi meccanici nel complesso e numero di mezzi di proprietà dell'azienda	45
-------------	--	----

Capitolo 2 – Dati regionali (Universo Italia)

Notizie generali sull'azienda

Tavola 2.1	– Aziende, relativa superficie totale e numero di giornate di lavoro effettuate nell'azienda per classe di superficie totale e forma giuridica	49
Tavola 2.2	– Aziende, relativa superficie totale e numero di giornate di lavoro effettuate nell'azienda per classe di superficie totale e forma di conduzione	51
Tavola 2.3	– Aziende, relativa superficie agricola utilizzata (SAU) e numero di giornate di lavoro effettuate nell'azienda per classe di superficie agricola utilizzata e forma giuridica	52
Tavola 2.4	– Aziende, relativa superficie agricola utilizzata (SAU) e numero di giornate di lavoro effettuate nell'azienda per classe di superficie agricola utilizzata e forma di conduzione	54
Tavola 2.5	– Aziende e relativa superficie totale per classe di superficie totale, forma di conduzione, titolo di possesso dei terreni e zona altimetrica	55
Tavola 2.6	– Aziende e relativa superficie agricola utilizzata (SAU) per classe di superficie agricola utilizzata, forma di conduzione, titolo di possesso dei terreni e zona altimetrica	63
Tavola 2.7	– Aziende per numero dei corpi di terreno, classe di superficie totale e classe di superficie agricola utilizzata (SAU)	71
Tavola 2.8	– Superficie totale per numero dei corpi di terreno, classe di superficie totale e classe di superficie agricola utilizzata (SAU)	72
Tavola 2.9	– Superficie agricola utilizzata (SAU) per numero dei corpi di terreno, classe di superficie totale e classe di superficie agricola utilizzata	73

Utilizzazione dei terreni

Tavola 2.10	– Aziende e relativa superficie per forma di utilizzazione dei terreni, classe di superficie totale e classe di superficie agricola utilizzata (SAU)	74
Tavola 2.11	– Aziende con seminativi e relativa superficie investita per classe di superficie agricola utilizzata (SAU) e principali coltivazioni praticate	75
Tavola 2.12	– Aziende con coltivazioni legnose agrarie e relativa superficie investita per le principali coltivazioni praticate e per classe di superficie agricola utilizzata (SAU).....	83
Tavola 2.13	– Aziende con vite e relativa superficie investita per natura della produzione, classe di superficie agricola utilizzata (SAU), forma di conduzione e zona altimetrica	84
Tavola 2.14	– Aziende con vite e relativa superficie investita per natura della produzione e classe di superficie investita a vite	88
Tavola 2.15	– Aziende con vite e relativa superficie investita per classe di superficie investita a vite, classe di superficie agricola utilizzata (SAU) e forma di conduzione	89
Tavola 2.16	– Aziende con vite e relativa superficie investita per natura della produzione, età delle viti e tipo di vitigno	90
Tavola 2.17	– Aziende con arboricoltura da legno e/o boschi e relativa superficie per classe di superficie totale e zona altimetrica	106
Tavola 2.18	– Aziende che attuano la gestione dei boschi per tipo di intervento e forma giuridica	110

Tavola 2.19	– Aziende che attuano la gestione dei boschi per tipo di intervento, classe di superficie totale, forma di conduzione e zona altimetrica	111
Tavola 2.20	– Aziende con superficie irrigabile per classe di superficie irrigabile, classe di superficie totale, classe di superficie agricola utilizzata (SAU) e zona altimetrica	112
Tavola 2.21	– Aziende che praticano l'irrigazione e relativa superficie irrigata per classe di superficie irrigata, classe di superficie totale, classe di superficie agricola utilizzata (SAU) e zona altimetrica	113
Tavola 2.22	– Aziende per principali coltivazioni irrigate e relativa superficie irrigata per classe di superficie agricola utilizzata (SAU), classe di superficie irrigata e zona altimetrica	114
Tavola 2.23	– Aziende che praticano l'irrigazione per tipo di approvvigionamento dell'acqua irrigua, classe di superficie totale e classe di superficie agricola utilizzata (SAU)	115
Tavola 2.24	– Aziende che praticano l'irrigazione per tipo di approvvigionamento dell'acqua irrigua, forma di conduzione e zona altimetrica	116
Tavola 2.25	– Aziende per sistema di irrigazione e relativa superficie irrigata per classe di superficie agricola utilizzata (SAU), classe di superficie irrigata e zona altimetrica	117
Tavola 2.26	– Aziende con impianti per la lavorazione e trasformazione dei prodotti delle coltivazioni per classe di superficie totale e classe di superficie agricola utilizzata (SAU)	118
Allevamenti		
Tavola 2.27	– Aziende con allevamenti e relativo numero di capi per specie di bestiame, classe di superficie totale e classe di superficie agricola utilizzata (SAU)	119
Tavola 2.28	– Aziende con allevamenti e relativo numero di capi per specie di bestiame, forma di conduzione e zona altimetrica	120
Tavola 2.29	– Aziende con bovini e/o bufalini e relativo numero di capi per classe di superficie totale e categoria	121
Tavola 2.30	– Aziende con suini e relativo numero di capi per classe di superficie totale e categoria	122
Tavola 2.31	– Aziende con ovini, caprini, equini, allevamenti avicoli, conigli, struzzi e/o altri allevamenti e relativo numero di capi per classe di superficie totale, specie e categoria	123
Tavola 2.32	– Aziende con bovini e relativo numero di capi per classe di capi, classe di superficie totale e classe di superficie agricola utilizzata (SAU)	124
Tavola 2.33	– Aziende con bovini e relativo numero di capi per classe di capi, forma di conduzione e zona altimetrica	125
Tavola 2.34	– Aziende con vacche da latte e relativo numero di capi per classe di capi, classe di superficie totale e classe di superficie agricola utilizzata (SAU)	126
Tavola 2.35	– Aziende con vacche da latte e relativo numero di capi per classe di capi, forma di conduzione e zona altimetrica	127
Tavola 2.36	– Aziende con suini e relativo numero di capi per classe di capi, classe di superficie totale e classe di superficie agricola utilizzata (SAU)	128
Tavola 2.37	– Aziende con suini e relativo numero di capi per classe di capi, forma di conduzione e zona altimetrica	129
Tavola 2.38	– Aziende con ovini e relativo numero di capi per classe di capi, classe di superficie totale e classe di superficie agricola utilizzata (SAU)	130
Tavola 2.39	– Aziende con ovini e relativo numero di capi per classe di capi, forma di conduzione e zona altimetrica	131

Tavola 2.40	– Aziende con polli da carne e relativo numero di capi per classe di capi, classe di superficie totale e classe di superficie agricola utilizzata (SAU)	132
Tavola 2.41	– Aziende con polli da carne e relativo numero di capi per classe di capi, forma di conduzione e zona altimetrica	133
Tavola 2.42	– Aziende con galline da uova e relativo numero di capi per classe di capi, classe di superficie totale e classe di superficie agricola utilizzata (SAU)	134
Tavola 2.43	– Aziende con galline da uova e relativo numero di capi per classe di capi, forma di conduzione e zona altimetrica	135
Tavola 2.44	– Aziende che dispongono di ricoveri per animali e relativo numero di ricoveri per specie di ricovero, classe di superficie totale, classe di capienza di capi adulti ricoverabili e zona altimetrica	136
Tavola 2.45	– Aziende che dispongono di ricoveri per animali per numero di capi adulti ricoverabili, tipo di ricovero e tipo di impianto	137

Mezzi meccanici

Tavola 2.46	– Aziende che utilizzano mezzi meccanici aziendali ed extraziendali per titolo di possesso dei mezzi meccanici, tipo di mezzo utilizzato e zona altimetrica.....	138
Tavola 2.47	– Aziende che utilizzano mezzi meccanici aziendali ed extraziendali per tipo di possesso, tipo di mezzo utilizzato e zona altimetrica	139
Tavola 2.48	– Aziende che utilizzano mezzi meccanici di proprietà dell'azienda e relativo numero di mezzi per classe di superficie agricola utilizzata (SAU) e tipo di mezzo utilizzato	140
Tavola 2.49	– Aziende che utilizzano i principali mezzi meccanici di proprietà dell'azienda per numero di mezzi e tipo di mezzo utilizzato	141

Lavoro

Tavola 2.50	– Aziende e relativo numero di giornate di lavoro aziendale per classe di giornate di lavoro, classe di superficie totale e classe di superficie agricola utilizzata (SAU)	142
Tavola 2.51	– Aziende e relativo numero di giornate di lavoro aziendale per classe di giornate di lavoro, forma di conduzione e zona altimetrica	143
Tavola 2.52	– Aziende per categoria di manodopera familiare, classe di superficie totale, classe di superficie agricola utilizzata (SAU) e sesso	144
Tavola 2.53	– Aziende per categoria di altra manodopera aziendale, classe di superficie totale, classe di superficie agricola utilizzata (SAU) e sesso	146
Tavola 2.54	– Giornate di lavoro aziendale per categoria di manodopera familiare, classe di superficie totale, classe di superficie agricola utilizzata (SAU) e sesso	148
Tavola 2.55	– Giornate di lavoro aziendale per categoria di altra manodopera aziendale, classe di superficie totale, classe di superficie agricola utilizzata (SAU) e sesso	150
Tavola 2.56	– Aziende per categoria di manodopera familiare, forma di conduzione, zona altimetrica e sesso	152
Tavola 2.57	– Aziende per categoria di altra manodopera aziendale, forma di conduzione, zona altimetrica e sesso	153
Tavola 2.58	– Giornate di lavoro aziendale per categoria di manodopera familiare, forma di conduzione, zona altimetrica e sesso	154
Tavola 2.59	– Giornate di lavoro aziendale per categoria di altra manodopera aziendale, forma di conduzione, zona altimetrica e sesso	155
Tavola 2.60	– Componenti della manodopera familiare per categoria, classe di superficie totale, classe di superficie agricola utilizzata (SAU) e sesso	156

Tavola 2.61	– Persone per categoria di altra manodopera aziendale, classe di superficie totale, classe di superficie agricola utilizzata (SAU) e sesso	158
Tavola 2.62	– Persone per categoria di manodopera familiare, forma di conduzione, zona altimetrica e sesso	160
Tavola 2.63	Persone per categoria di altra manodopera aziendale, forma di conduzione, zona altimetrica e sesso	161
Tavola 2.64	– Componenti la famiglia del conduttore per numero di componenti, classe di superficie agricola utilizzata (SAU), classe di giornate di lavoro aziendale e sesso	162
Tavola 2.65	– Componenti la famiglia del conduttore per numero di componenti, forma di conduzione, zona altimetrica e sesso	164
Tavola 2.66	– Componenti la famiglia e parenti del conduttore con attività lavorativa esercitata esclusivamente o prevalentemente presso l'azienda o fuori l'azienda per settore di attività economica, classe di superficie agricola utilizzata (SAU) e forma di conduzione	165
Tavola 2.67	– Capi azienda per classe di superficie totale, titolo di studio e sesso	169
Tavola 2.68	– Giornate di lavoro dei capi azienda per classe di superficie totale, titolo di studio e sesso	171
Tavola 2.69	– Capi azienda per classe di età (in anni compiuti), classe di giornate di lavoro e sesso	173
Tavola 2.70	– Giornate di lavoro dei capi azienda per classe di età (in anni compiuti), classe di giornate di lavoro e sesso	175

Altre notizie

Tavola 2.71	– Aziende interessate al contoterzismo e relativo numero di giornate di lavoro secondo l'utilizzazione dei mezzi meccanici per classe di superficie totale e classe di superficie agricola utilizzata (SAU)	177
Tavola 2.72	– Aziende interessate al contoterzismo e relativo numero di giornate di lavoro secondo l'utilizzazione dei mezzi meccanici per forma di conduzione e zona altimetrica	178
Tavola 2.73	– Aziende che utilizzano mezzi meccanici in altre aziende agricole e relative giornate di lavoro per classe di giornate di lavoro effettuate in altre aziende, classe di superficie agricola utilizzata (SAU) e classe di giornate di lavoro aziendale	179
Tavola 2.74	– Aziende che utilizzano mezzi meccanici in altre aziende agricole e relative giornate di lavoro per classe di giornate di lavoro effettuate in altre aziende, forma di conduzione e zona altimetrica	180
Tavola 2.75	– Aziende che utilizzano mezzi meccanici extraziendali e relative giornate di lavoro extraziendale per classe di giornate di lavoro extraziendale, classe di superficie agricola utilizzata (SAU) e classe di giornate di lavoro aziendale	181
Tavola 2.76	– Aziende che utilizzano mezzi meccanici extraziendali e relative giornate di lavoro extraziendale per classe di giornate di lavoro extraziendale, forma di conduzione e zona altimetrica	182
Tavola 2.77	– Aziende che utilizzano mezzi meccanici extraziendali e superficie lavorata secondo le principali operazioni effettuate per classe di superficie agricola utilizzata (SAU), forma di conduzione e zona altimetrica	183
Tavola 2.78	– Aziende con attrezzature informatiche per classe di superficie agricola utilizzata (SAU) e forma di conduzione	184

Capitolo 3 – Dati regionali (Universo CEE)

Tavola 3.1	– Aziende e relativa superficie totale per classe di superficie totale, forma di conduzione, titolo di possesso dei terreni e zona altimetrica	187
------------	--	-----

Tavola 3.2	– Aziende e relativa superficie agricola utilizzata (SAU) per classe di superficie agricola utilizzata, forma di conduzione, titolo di possesso dei terreni e zona altimetrica	195
Tavola 3.3	– Aziende e relativa superficie per forma di utilizzazione dei terreni, classe di superficie totale e classe di superficie agricola utilizzata (SAU)	203
Tavola 3.4	– Aziende con seminativi e relativa superficie investita per classe di superficie agricola utilizzata (SAU) e principali coltivazioni praticate	204
Tavola 3.5	– Aziende con coltivazioni legnose agrarie e relativa superficie investita per le principali coltivazioni praticate e per classe di superficie agricola utilizzata (SAU)	212
Tavola 3.6	– Aziende con superficie irrigabile per classe di superficie irrigabile, classe di superficie totale, classe di superficie agricola utilizzata (SAU) e zona altimetrica	213
Tavola 3.7	– Aziende con allevamenti e relativo numero di capi per specie di bestiame, classe di superficie totale e classe di superficie agricola utilizzata (SAU)	214
Tavola 3.8	– Aziende con bovini e relativo numero di capi per classe di capi, classe di superficie totale e classe di superficie agricola utilizzata (SAU)	215
Tavola 3.9	– Aziende con vacche da latte e relativo numero di capi per classe di capi, classe di superficie totale e classe di superficie agricola utilizzata (SAU)	216
Tavola 3.10	– Aziende con suini e relativo numero di capi per classe di capi, classe di superficie totale e classe di superficie agricola utilizzata (SAU)	217
Tavola 3.11	– Aziende con ovini e relativo numero di capi per classe di capi, classe di superficie totale e classe di superficie agricola utilizzata (SAU)	218
Tavola 3.12	– Aziende con polli da carne e relativo numero di capi per classe di capi, classe di superficie totale e classe di superficie agricola utilizzata (SAU)	219
Tavola 3.13	– Aziende con galline da uova e relativo numero di capi per classe di capi, classe di superficie totale e classe di superficie agricola utilizzata (SAU)	220
Tavola 3.14	– Aziende che utilizzano mezzi meccanici aziendali ed extraziendali per titolo di possesso dei mezzi meccanici, tipo di mezzo utilizzato e zona altimetrica	221
Tavola 3.15	– Aziende e relativo numero di giornate di lavoro aziendale per classe di giornate di lavoro, classe di superficie totale e classe di superficie agricola utilizzata (SAU)	222
Tavola 3.16	– Aziende per categoria di manodopera familiare, classe di superficie totale, classe di superficie agricola utilizzata (SAU) e sesso	223
Tavola 3.17	– Aziende per categoria di altra manodopera aziendale, classe di superficie totale, classe di superficie agricola utilizzata (SAU) e sesso	225
Tavola 3.18	– Aziende interessate al contoterzismo e relativo numero di giornate di lavoro secondo l'utilizzazione dei mezzi meccanici per classe di superficie totale e classe di superficie agricola utilizzata (SAU)	227

Allegati

Glossario	229
Questionario di azienda agricola	245

Presentazione

In questo fascicolo sono riportati i risultati definitivi del 5° Censimento generale dell'agricoltura. Le tavole formano un ampio quadro conoscitivo dell'agricoltura nello specifico di territorio e della sua evoluzione rispetto al 1990 e al 1982, anni di effettuazione dei due precedenti censimenti. In particolare, le tavole di questo fascicolo trattano delle caratteristiche strutturali delle aziende agricole, rinviando ad altri fascicoli di prossima uscita le informazioni relative alle caratteristiche tipologiche (dimensione economica e orientamento tecnico delle aziende agricole).

Il fascicolo è stato strutturato in modo da offrire all'utente non solo dati sulle dimensioni del settore agricolo nel territorio di riferimento, ma anche informazioni sui principali aspetti tecnici e metodologici che hanno caratterizzato l'esecuzione del Censimento.

Dopo brevi cenni storici sui censimenti dell'agricoltura effettuati in Italia, vengono fornite indicazioni sulle basi giuridiche del Censimento, sulle indagini pilota realizzate per verificare sul piano tecnico l'efficacia delle procedure previste e degli strumenti di rilevazione, sulle modalità dell'aggiornamento preliminare degli elenchi comunali delle aziende agricole, finalizzato ad ottenere la massima copertura dei risultati, sulla struttura organizzativa adottata per la rilevazione e sulle modalità di istruzione del personale addetto alle operazioni censuarie.

Vengono, inoltre, riportate le definizioni relative all'unità di rilevazione adottata per il Censimento, in continuità con le precedenti edizioni e in coerenza con le regole statistiche internazionali ed europee; si tratta in particolare delle definizioni di *azienda agricola*, *forestale* e *zootecnica*, di *centro aziendale* e di *conduttore dell'azienda*. Ulteriori informazioni sono offerte in merito ai criteri stabiliti per individuare le unità da censire sul territorio. Alla determinazione del campo di osservazione è dedicato un breve paragrafo nel quale viene specificata la differenza tra universo delle aziende a livello nazionale e a livello comunitario. Le innovazioni apportate al questionario di rilevazione rispetto alle precedenti edizioni del Censimento sono presentate in un apposito paragrafo, mentre il questionario stesso è riprodotto alla fine del fascicolo.

Lo svolgimento delle operazioni censuarie viene riassunto nei paragrafi successivi, mettendo in luce le operazioni preliminari eseguite dagli organi censuari e lo sviluppo delle attività di raccolta dei dati che sono stati monitorati in continuo attraverso un sistema di *reporting* condiviso dai principali organi censuari, aventi accesso ad un sito Internet predisposto allo scopo dall'Istat. Altre informazioni sulle attività censuarie sono riassunte in merito alla registrazione controllata e al trattamento informatico dei dati per la loro validazione e correzione.

Nell'ultimo paragrafo della "Introduzione" al fascicolo si dà conto delle modalità di diffusione dei risultati provvisori e definitivi e viene presentato il piano di pubblicazione del 5° Censimento generale dell'agricoltura, in modo da orientare il lettore circa la complessiva offerta informativa predisposta dall'Istat sia su supporto cartaceo che informatico, in questo caso attraverso la disponibilità di un *data warehouse* accessibile dal sito Internet dell'Istituto.

Per facilitare l'interpretazione dei dati riportati nelle tavole statistiche, sono state redatte apposite "Avvertenze", nelle quali viene chiarito il significato dei valori presenti in ciascuna di esse.

Le tavole statistiche di questo fascicolo sono 106 e sono state raggruppate in tre capitoli.

Il Capitolo 1 – Confronti temporali (Universo Italia) – riporta in 10 tavole statistiche i dati del territorio di riferimento del fascicolo, relativi ai principali caratteri rilevati, messi a confronto con i dati risultati dalle evidenze dei censimenti del 1990 e del 1982 in termini di valori assoluti. Vengono presentati anche confronti in termini di indicatori sintetici, quali la superficie media per azienda. Tutti i

confronti sono effettuati con riferimento all'universo Italia che comprende tutte le aziende agricole censite nel territorio di riferimento del fascicolo, quale che sia la loro ampiezza in termini di superficie e di dimensione economica.

Il Capitolo 2 – Dati regionali (Universo Italia) – contiene le elaborazioni effettuate sui risultati aggregati a livello complessivo e per zone altimetriche. I dati considerati nelle 78 tavole statistiche si riferiscono alle informazioni registrate nel questionario di azienda, combinando i diversi caratteri strutturali in relazione all'argomento considerato.

Un primo gruppo di tavole prende in esame le informazioni generali sull'azienda, concernenti la forma giuridica e il sistema di conduzione, inteso sia come rapporto tra impresa e lavoro (forma di conduzione), sia come rapporto tra impresa e proprietà fondiaria (titolo di possesso dei terreni). Fanno parte di questo primo gruppo di tavole anche quelle dedicate alla frammentazione delle superfici aziendali in corpi di terreno.

Gli aspetti relativi all'utilizzazione dei terreni vengono trattati mettendo in luce la destinazione delle superfici alle principali classi di coltivazione dei terreni durante l'annata agraria 1999-2000. In questo ambito sono presentate anche alcune tavole statistiche che espongono i dati relativi alle sole aziende con terreni irrigui. Viene inoltre proposta una dettagliata analisi della viticoltura con riferimento agli impianti secondo la loro natura, la classe di età e il tipo di vitigno.

Le elaborazioni sulle aziende con allevamenti riguardano la consistenza delle specie di bestiame più rilevanti dal punto di vista economico, nonché i ricoveri per animali con riferimento alla loro capienza e alla dotazione di specifiche installazioni.

Alla meccanizzazione aziendale sono riferite numerose tavole che ne descrivono l'intensità e la diffusione distinguendo per tipo di mezzo meccanico e per titolo di utilizzazione (in proprietà, in comproprietà, in conto terzi). Particolare attenzione è dedicata al contoterzismo attivo e passivo che viene esaminato anche in relazione al numero di giornate di lavoro effettuate in azienda.

Le tavole sulla manodopera aziendale riportano i dati differenziati per singole categorie e per genere. L'analisi riguarda il volume di lavoro e il numero di persone che hanno lavorato in azienda durante l'annata agraria 1999-2000. Il tipo di attività lavorativa esercitata fuori dall'azienda agricola dal conduttore e dai suoi familiari è considerata in una specifica tavola. Ulteriori informazioni sono fornite in merito alle caratteristiche socio-demografiche dei conduttori e dei capi azienda, nonché alla composizione della famiglia del conduttore.

Il Capitolo 3 – Dati regionali (Universo CEE) – comprende 18 tavole statistiche elaborate in base al particolare campo di osservazione comunitario, comparabile tra gli stati membri dell'Unione Europea. Esso differisce dall'Universo Italia per il fatto che non comprende le aziende agricole con superficie agricola utilizzata (SAU) inferiore ad un ettaro e con produzione agricola commercializzata inferiore a 4 milioni di Lire (pari a 2.065,83 Euro). Le elaborazioni relative alle aziende che superano almeno uno dei due limiti citati, offrono agli utenti la possibilità di confrontare alcune fondamentali caratteristiche strutturali del settore, anche per zone altimetriche, secondo i due campi di osservazione della rilevazione censuaria: quello nazionale e quello comunitario.

In allegato è riportato un glossario contenente, per ciascuna informazione rilevata con il questionario di azienda, la corrispondente definizione adottata. Per una più agevole consultazione, le singole voci sono riportate in ordine alfabetico.

Introduzione

1. Cenni storici

I censimenti economici hanno l'obiettivo principale di fornire un quadro esaustivo e territorialmente dettagliato delle dimensioni e delle caratteristiche del sistema economico nazionale. Inoltre, essi consentono la predisposizione di archivi delle unità produttive (aziende, imprese, istituzioni) da utilizzare nei periodi intercensuari come basi per l'esecuzione di indagini campionarie, per ricerche e per studi economici e sociali.

Il Censimento generale dell'agricoltura è stato effettuato con riferimento alla data del 22 ottobre 2000. Esso è il quinto svolto in Italia ed ha avuto luogo in una stagione di grande importanza per il settore agricolo, che ha vissuto un riposizionamento strategico di notevole portata. Infatti, la riforma della politica agricola comunitaria, unitamente al varo della cosiddetta "Agenda 2000" e al previsto allargamento dell'Unione Europea a numerosi altri paesi, ha avviato un ripensamento profondo delle strategie di sviluppo del settore, sempre più orientato a svolgere un ruolo multifunzionale, di carattere economico, ambientale e sociale.

Il Censimento del 2000, pur utilizzando una tecnica di rilevazione tradizionale basata sulla conduzione di interviste "faccia a faccia" e salvaguardando la continuità storica rispetto ai censimenti precedenti, ha presentato numerose ed importanti novità rispetto al passato, conseguendo un elevato standard qualitativo dei dati e una più rapida diffusione dei risultati, che costituiscono una base conoscitiva affidabile per la definizione di politiche nazionali e regionali.

Il piano di rilevazione del 5° Censimento generale dell'agricoltura è stato predisposto sulla base delle proposte formulate da un'apposita Commissione di studio istituita presso l'Istituto nazionale di statistica, della quale hanno fatto parte docenti universitari e rappresentanti di amministrazioni pubbliche e di organizzazioni di categoria.¹

Sul piano dell'organizzazione, il sistema degli organi censuari è stato improntato alla massima integrazione e valorizzazione delle specifiche competenze dei soggetti che svolgono attività statistica sul territorio nazionale, in particolare a livello regionale e comunale, in linea con le recenti riforme amministrative e costituzionali che hanno ridisegnato il ruolo ed i compiti delle autonomie locali nell'ordinamento italiano.

La diffusione dei dati è stata progettata in modo da rispettare la tutela della riservatezza e da utilizzare anche moderni strumenti informatici (*data warehouse on line*) allo scopo di facilitarne l'accesso da parte degli utenti. Infine, va sottolineato come i risultati del Censimento agricolo vengono rilasciati secondo un'articolazione territoriale coerente con quella che verrà adottata nei censimenti generali del 2001 (popolazione, abitazioni, industria e servizi), così da offrire all'utenza (in particolare quella costituita dagli enti locali) una base statistica pienamente integrata sui principali caratteri demografici, sociali ed economici.

¹ In tale Commissione erano rappresentate le seguenti Amministrazioni ed Enti: Ministero per le Politiche Agricole e Forestali; Ministero per le Attività Produttive; Ministero dell'Ambiente e della Tutela del Territorio; Ministero dell'Interno; Ministero dell'Economia e delle Finanze; Ministero della Salute; Istituto Nazionale di Economia Agraria; Assessorati all'Agricoltura ed alle Foreste delle Regioni Piemonte, Veneto, Emilia -Romagna, Marche e Sicilia; Unione Italiana delle Camere di Commercio, Industria, Artigianato e Agricoltura; Associazione nazionale comuni italiani; Unione Statistica dei Comuni Italiani; Confederazione generale dell'agricoltura italiana, Confederazione nazionale coltivatori diretti; Confederazione Italiana Agricoltori; Confederazione Produttori Agricoli; Agenzia Nazionale per la Protezione dell'Ambiente; Istituto di Servizi per il Mercato Agricolo

2. Le basi giuridiche

L'obbligo di esecuzione decennale di un censimento dell'agricoltura è previsto dall'art. 2 del regolamento CEE n. 571 del 28 febbraio 1988, modificato dal regolamento CE n. 2467 del 17 dicembre 1996. Queste norme disciplinano la produzione (con cadenza biennale) di informazioni statistiche di carattere strutturale sulle aziende agricole, sulle coltivazioni, sulla consistenza degli allevamenti, sui mezzi meccanici, sul lavoro, ecc., allo scopo di valutare la situazione di un settore fondamentale per l'economia dell'Unione Europea e di seguire l'evoluzione nel tempo della sua struttura produttiva.

Mentre la rilevazione periodica di tali caratteri (che in Italia ha cadenza annuale) è effettuata su base campionaria, il Censimento rileva informazioni strutturali su tutte le aziende agricole, perseguendo anche l'obiettivo di aggiornare lo schedario delle aziende stesse. Di conseguenza sono state rilevate, in ciascun Comune, la consistenza numerica delle aziende agricole, forestali e zootecniche, di qualsiasi ampiezza e da chiunque condotte, nonché le loro fondamentali caratteristiche strutturali. I dati di censimento, inoltre, servono a costruire l'Archivio statistico delle aziende e imprese agricole (ASAIA), in esecuzione del regolamento comunitario n. 2186 del 1993.

Altre disposizioni in materia di statistiche agricole sono contenute in vari regolamenti e direttive dell'Unione Europea e nelle raccomandazioni dell'Organizzazione delle Nazioni Unite per l'alimentazione e l'agricoltura (FAO), tutti atti volti ad ottenere informazioni statistiche omogenee e comparabili a livello europeo e mondiale.

A livello nazionale, le disposizioni di carattere generale in materia di censimenti sono contenute nell'art. 37 della legge 17 maggio 1999 n. 144 e nel relativo regolamento di esecuzione approvato con DPR n.197 del 6 giugno 2000. L'attuale disciplina dell'attività censuaria deriva dalla considerazione della stessa come funzione istituzionale dell'Istat, a differenza dal passato quando i censimenti erano disciplinati autonomamente da un'apposita legge di indizione e finanziamento e da uno specifico regolamento di esecuzione.

L'attività censuaria svolta dalle Regioni e dalla Province autonome di Trento e di Bolzano è oggetto di una separata disciplina stabilita nelle sue linee fondamentali dal Protocollo di intesa stipulato tra l'Istat e la Conferenza dei Presidenti delle Regioni e delle Province autonome il 5 agosto 1999 ed approvato dalla Conferenza Stato-Regioni.

L'attività censuaria si è svolta secondo quanto previsto dalla normativa che regola il trattamento dei dati personali dettata dagli articoli 17 e 18 del regolamento di esecuzione del Censimento e dalla legge n. 675 del 1996 e successive modifiche e integrazioni, in particolare del d.lgs. n. 281 del 1999.

La disciplina delle operazioni tecniche è stata dettata con il Piano di censimento generale, integrato dai piani regionali approvati secondo la procedura prevista dal citato Protocollo di intesa, nonché da specifiche circolari dell'Istat.

Il 5° Censimento generale dell'agricoltura è inserito tra le statistiche di interesse nazionale: esso è incluso nel Programma statistico nazionale, approvato con DPCM del 31 marzo 2000, e nell'elenco delle rilevazioni soggette all'obbligo di risposta previsto dal DPR del 5 luglio 1999, pubblicato nella G.U. n. 194 del 19 agosto 1999.

3. La struttura organizzativa

La rete di rilevazione del Censimento si è articolata su quattro livelli territoriali e ha coinvolto diversi organismi: il livello nazionale è stato costituito dall'Istat e dall'Unione nazionale delle Camere di Commercio; il livello regionale è stato costituito dagli Uffici regionali di censimento, dalle Commissioni tecniche regionali istituite presso le Regioni e le Province autonome e dagli Uffici regionali dell'Istat; il

Alimentare; Ente per le Nuove tecnologie, l'Energia e l'Ambiente; Azienda di Stato Interventi nel Mercato Agricolo; Unione Province Italiane; Istituto Nazionale di Sociologia Rurale; docenti universitari.

livello provinciale è stato costituito dagli Uffici provinciali di censimento istituiti presso le Camere di commercio e dai Gruppi tecnici provinciali; il livello comunale è stato costituito dagli Uffici comunali di censimento.

I Prefetti e i Sindaci, con riferimento al territorio di propria competenza, hanno provveduto ad assicurare il buon andamento ed il regolare svolgimento delle operazioni di censimento, secondo quanto disposto dalle vigenti disposizioni di legge e dal regolamento di esecuzione del Censimento stesso.

Struttura della rete di rilevazione

REGIONI	NUMERO COMUNI AL 22-10- 2000	ISPETTORATI PROVINCIALI ISTAT	UNITA' – ORGANI DI CENSIMENTO						
			REGIONI (UCR)		CAMERE DI COMMERCIO (UCP)	COMUNI (UCC)			RILEVATORI
			Responsabili dei coordinatori intercomunali (RPCIC)	Coordinatori intercomunali (CIC)	Responsabili dei coordinatori provinciali (RCP)	Totale	Responsabili (a)	Coordinatori	
Piemonte	1.206	8	29	130	8	1.206	1.206	148	1.619
Valle d'Aosta	74	1	1	8	1	74	74	2	88
Lombardia	1.546	11	36	108	11	1.546	1.546	285	1.811
Trentino-A.A.	339	2	2	32	2	339	339	19	614
Veneto	581	7	29	75	7	626	581	45	1.732
Friuli-V.G.	219	4	7	31	4	219	219	70	413
Liguria	235	4	11	37	4	257	235	22	511
Emilia-R.	341	9	23	59	9	341	341	14	1.066
Toscana	287	10	34	64	10	346	287	59	1.246
Umbria	92	2	12	20	2	114	92	22	499
Marche	246	4	4	52	4	246	246	21	2.939
Lazio	377	5	15	87	5	512	377	135	1.867
Abruzzo	305	4	11	40	4	315	305	10	770
Molise	136	2	6	16	2	136	136	38	340
Campania	551	5	12	105	5	555	551	4	2.230
Puglia	258	5	26	80	5	643	258	385	3.047
Basilicata	131	2	9	35	2	169	131	38	743
Calabria	409	5	5	78	5	511	409	102	1.745
Sicilia	390	9	24	150	9	622	390	232	2.830
Sardegna	377	4	19	100	4	377	377	65	1.016
ITALIA	8.100	103	315	1.307	103	9.154	8.100	1.716	27.126

(a) In 643 Comuni il responsabile di UCC ha anche svolto le funzioni ed i compiti di coordinatore.

Al livello nazionale hanno operato i seguenti organismi:

- Istituto nazionale di statistica*, con l'incarico di provvedere all'effettuazione del Censimento dell'agricoltura. L'Istat, quale titolare della rilevazione, ha esercitato un potere decisorio tecnico e metodologico in ordine all'organizzazione del Censimento e alle sue modalità di svolgimento. In particolare, l'Istat ha impartito agli organismi della rete censuaria le istruzioni necessarie per

l'esecuzione del Censimento e ha sovrinteso a tutte le relative operazioni, adottando i provvedimenti necessari per assicurare il loro regolare e tempestivo svolgimento. L'Istat ha esercitato tali funzioni anche attraverso le sue articolazioni territoriali costituite dagli uffici regionali. Inoltre, l'Istituto si è avvalso della collaborazione degli Uffici di statistica del Sistema statistico nazionale (Sistan) che, in base a quanto stabilito dal regolamento, hanno assunto la qualificazione giuridica di organi di censimento.

- b) L'*Ufficio di statistica di Unioncamere*, facente parte del Sistema statistico nazionale, ha avuto il compito di collaborare con l'Istat e con le Camere di commercio per assicurare il funzionamento degli organi censuari di livello provinciale.

Al *livello regionale* l'organizzazione si è basata su un modello "a geometria variabile" definito dal Protocollo d'intesa Istat-Regioni. In base ad esso il Piano generale di censimento è stato integrato dai singoli piani di censimento regionali approvati dalle Regioni e dalle Province autonome, anche sulla scorta delle valutazioni organizzative, tecniche e metodologiche effettuate dall'Istat.

Il nucleo dell'organizzazione a livello regionale è stato rappresentato dall'Ufficio di censimento regionale (UCR), mentre l'operatività sul territorio di competenza è stata assicurata dalla rete dei coordinatori intercomunali e dei rispettivi responsabili provinciali. L'UCR ha, inoltre, avuto il compito di fornire assistenza e sostegno tecnico alla Commissione tecnica regionale.

Nel dettaglio, il livello regionale è stato rappresentato dai seguenti organismi:

- a) *Ufficio regionale dell'Istat*, con il compito di sovrintendere a tutte le attività svolte dagli organi censuari a livello locale e di verificare l'attuazione dei piani di censimento regionali, con particolare riferimento alla designazione dei coordinatori intercomunali e dei loro responsabili provinciali, alle attività di formazione, istruzione e sensibilizzazione, allo svolgimento delle indagini pilota e di controllo. Gli uffici regionali hanno, inoltre, valutato i rapporti periodici sullo svolgimento delle operazioni censuarie nel territorio di competenza e svolto attività ispettiva.
- b) *Ufficio di censimento regionale (UCR)*, con il compito di curare, in generale, l'esecuzione del piano di censimento dell'Istat e di quello regionale.

Tra le funzioni svolte dagli UCR si segnalano in particolare le seguenti:

- la designazione dei coordinatori intercomunali e dei loro responsabili provinciali;
 - la sensibilizzazione delle istituzioni locali e delle aziende agricole;
 - lo svolgimento di attività di istruzione e di formazione;
 - il monitoraggio delle operazioni;
 - la rendicontazione dei contributi finanziari ricevuti.
- c) *Commissione tecnica regionale*, con il compito di assistere la Regione nella predisposizione del piano regionale di censimento e di sovrintendere al buon andamento delle operazioni censuarie, attraverso la valutazione del monitoraggio delle stesse.
- I compiti specifici assegnati alle Commissioni sono stati:
- la predisposizione del piano regionale e la sua eventuale revisione alla luce delle osservazioni dell'Istat;
 - la valutazione dello stato di attuazione del piano, anche nella fase precedente l'avvio delle operazioni di rilevazione censuaria;
 - la valutazione, sulla base degli aggiornamenti periodici trasmessi dall'UCR, dell'andamento delle attività censuarie;
 - l'individuazione degli interventi da adottare nelle situazioni di ritardo a livello comunale e provinciale.

Al *livello provinciale* hanno operato i seguenti organismi:

- a) *Ufficio di censimento provinciale (UCP)*, istituito presso la Camera di commercio, con il compito di sovrintendere al coordinamento delle operazioni censuarie a livello provinciale. Gli UCP hanno assolto a una funzione di stimolo, raccordo e controllo di tutte le operazioni censuarie svolte dagli Uffici comunali, svolgendo attività di natura organizzativa strumentali all'attività di rilevazione, nonché compiti di istruzione e formazione, di assistenza organizzativa e monitoraggio delle operazioni censuarie, attraverso un apposito collegamento informatico.

Tra i compiti specifici assegnati agli UCP vi sono stati:

- l'organizzazione di riunioni di istruzione sulle attività censuarie;
- la creazione del collegamento telematico con l'Istat per la trasmissione dei dati via Internet;
- il raccordo tecnico-organizzativo con il responsabile provinciale dei coordinatori intercomunali;
- la segnalazione di situazioni critiche all'UCR ed all'Ufficio regionale dell'Istat.

Nelle Province autonome di Trento e Bolzano le funzioni di UCP sono state svolte rispettivamente dal Servizio Statistica della Provincia autonoma di Trento e dall'Istituto provinciale di statistica della Provincia autonoma di Bolzano (ASTAT).

- b) *Gruppo tecnico provinciale*, con il compito di realizzare il collegamento funzionale tra i diversi livelli di responsabilità censuarie presenti a livello provinciale, ai fini della elaborazione del calendario di assistenza tecnica agli UCC, della programmazione di attività e di interventi di diversa natura, nonché di valutazione dell'andamento complessivo del Censimento. Esso è stato formato dal responsabile dell'UCP, da un funzionario dell'Ufficio regionale dell'Istat e dal responsabile provinciale dei coordinatori intercomunali.

Nell'ambito di ciascuna Provincia hanno operato i coordinatori intercomunali e il loro responsabile provinciale, i primi con il compito di provvedere al controllo delle attività di rilevazione effettuate presso le aziende agricole, il secondo con il compito di coordinare le attività di assistenza tecnica alla rilevazione.

Tra le funzioni specifiche dei coordinatori intercomunali era compresa:

- l'istruzione dei coordinatori e rilevatori comunali;
- l'assistenza tecnica nel corso delle attività di rilevazione;
- la redazione di rapporti settimanali.

Tra le funzioni specifiche dei responsabili provinciali figurava:

- l'assegnazione dei Comuni della Provincia di competenza ai singoli coordinatori intercomunali;
- la predisposizione dei programmi di attività dei coordinatori intercomunali;
- l'espletamento di attività di istruzione;
- l'organizzazione delle indagini post-censuarie.

Nella struttura organizzativa il *livello comunale* è stato rappresentato dall'*Ufficio di censimento comunale (UCC)*, con la funzione di rilevazione diretta sul territorio. I principali compiti assegnati all'UCC sono stati:

- la nomina di eventuali ulteriori coordinatori comunali;
- la selezione dei rilevatori;
- l'istruzione ai rilevatori e coordinatori comunali;
- la verifica, controllo e aggiornamento degli elenchi delle unità di rilevazione;
- la raccolta dei dati presso le aziende agricole e il controllo della corretta compilazione dei questionari;
- la comunicazione periodica di informazioni e dati sullo svolgimento delle operazioni censuarie;
- la revisione quantitativa del materiale raccolto e il suo confezionamento per la successiva spedizione ai centri di registrazione.

Alle dirette dipendenze del responsabile dell'UCC hanno operato i coordinatori comunali e i rilevatori. La nomina dei primi era obbligatoria nei Comuni con almeno 600 aziende da censire. I

secondi sono stati impegnati nella misura di uno ogni 150 aziende (o frazione di 150 comunque non inferiore a 100).

Ai coordinatori comunali è stato affidato l'incarico di pianificare, coordinare e controllare l'attività di rilevazione presso le aziende. I rilevatori comunali hanno effettuato la rilevazione presso le aziende agricole, raccogliendo i dati tramite intervista diretta ai conduttori.

4. Le attività di formazione ed istruzione della rete di rilevazione

A causa dell'articolazione territoriale e della complessità della rete di rilevazione, l'attività di formazione e istruzione dei soggetti coinvolti ha avuto un ruolo determinante per il buon esito delle operazioni censuarie.

Le attività formative hanno coperto l'intera rete di rilevazione con una serie di interventi "a cascata", ricorrendo a più strumenti. Infatti i corsi di istruzione e formazione si sono sviluppati secondo un percorso per fasi successive che ha coinvolto via via destinatari diversi: gli Uffici regionali dell'Istat, gli Uffici di censimento regionali (UCR), gli Uffici di censimento provinciali (UCP), i coordinatori intercomunali e i loro responsabili provinciali e gli Uffici di censimento comunali (UCC) con i loro coordinatori e rilevatori.

Dato l'elevato numero delle persone da formare e la loro distribuzione su tutto il territorio nazionale, nonché la diversità dei fabbisogni formativi, si sono attuati molteplici interventi. Accanto alla formazione in aula si è fatto ricorso anche allo strumento della formazione a distanza, tramite l'utilizzo di appositi strumenti (CD-Rom formativo, pagina dedicata nel sito Internet del Censimento).

Ulteriori interventi di carattere formativo, aggiuntivi rispetto a quelli dedicati alle istruzioni per la rilevazione, si sono svolti nei confronti dei coordinatori intercomunali e dei coordinatori comunali, a cura sia dell'Istat, sia degli Uffici regionali di censimento.

Interventi di verifica della formazione dei rilevatori e di *training on the job* sono stati svolti dai coordinatori intercomunali nel corso delle ispezioni volte a fornire assistenza tecnica agli UCC durante lo svolgimento della rilevazione.

Le istruzioni al personale degli UCR, ai responsabili degli UCP e ai responsabili provinciali dei coordinatori intercomunali sono state effettuate da personale selezionato dall'Istat e da funzionari dell'Istituto.

Le istruzioni ai coordinatori intercomunali sono state trasmesse da personale appartenente all'Istat e agli UCR, nonché dai responsabili dei coordinatori intercomunali. A loro volta, i coordinatori intercomunali, coadiuvati da personale dell'Istat, hanno effettuato gli interventi di istruzione ai coordinatori comunali e ai rilevatori.

5. Il campo di osservazione e l'unità di rilevazione

Il campo di osservazione del Censimento dell'agricoltura ha considerato tutte le aziende agricole, forestali e zootecniche, di qualsiasi ampiezza e da chiunque condotte. Sono rientrate nel suddetto campo di osservazione anche:

- le aziende agricole degli istituti di ricerca, degli ospedali, delle cliniche, delle comunità religiose, degli istituti penitenziari e delle imprese industriali;
- gli allevamenti di tori e verri da riproduzione, gli allevamenti di cavalli, i centri di incubazione;
- le aziende agricole costituite da prati permanenti e/o pascoli condotti dalle amministrazioni comunali (terreni messi a disposizione, generalmente dietro corresponsione di un canone, per il pascolo di animali appartenenti ad altre aziende).

I terreni destinati ad alcuni usi particolari, se non compresi nella superficie totale di un'azienda agricola attiva, sono stati esclusi dal campo di osservazione del Censimento. Questa esclusione riguarda in particolare:

- i suoli edificabili o comunque non destinati ad uso agricolo;
- i parchi e i giardini ornamentali;
- i terreni completamente abbandonati;
- i piccoli orti familiari, generalmente annessi alle abitazioni, la cui produzione era destinata normalmente all'autoconsumo (salvo il caso in cui la persona che ne disponeva fosse conduttore di azienda agricola; in tal caso l'orto doveva essere considerato parte integrante dell'azienda stessa);
- i piccoli allevamenti a conduzione familiare, costituiti da uno o due capi di bestiame suino, ovino, caprino o da pochi animali di bassa corte (polli, tacchini, oche, conigli ecc.) utilizzati normalmente per autoconsumo (salvo il caso in cui la persona che ne disponeva fosse anche conduttore di azienda agricola; in tal caso questi allevamenti dovevano essere considerati parte integrante dell'azienda stessa).

Sono state inoltre escluse dal campo di osservazione le scuderie, i terreni per l'esercizio dei cavalli da corsa, gli allevamenti di cani, i centri di commercio del bestiame ed i macelli che non praticavano l'allevamento del bestiame. Gli allevamenti ittici (impianti di acquacoltura) sono rientrati nel campo di osservazione del Censimento solo se praticati nell'ambito di un'azienda agricola.

L'unità di rilevazione del Censimento è stata l'*azienda agricola, forestale e zootecnica*, definita come *l'unità tecnico-economica costituita da terreni, anche in appezzamenti non contigui, ed eventualmente da impianti ed attrezzature varie in cui si attua la produzione agraria, forestale o zootecnica ad opera di un conduttore, e cioè persona fisica, società od ente, che ne sopporta il rischio sia da solo (conduttore coltivatore o conduttore con salariati), sia in forma associata.*

Caratteri distintivi fondamentali di un'azienda agricola sono stati pertanto:

- l'utilizzazione dei terreni per la produzione agricola e/o forestale e/o zootecnica: tali terreni potevano essere costituiti da una o più particelle (contigue o no), situate nello stesso Comune oppure in Comuni diversi, anche non confinanti o vicini tra loro;
- la presenza di un conduttore, cioè di una persona fisica, società od ente che sopportava il rischio imprenditoriale connesso con l'attività economica dell'azienda.

Tra le aziende agricole sono state comprese anche quelle prive di terreno agrario ed in particolare:

- le aziende zootecniche nelle quali si allevava bestiame senza utilizzazione di terreno agrario (allevamenti intensivi di bovini, di suini, avicunicoli, ecc.);
- le aziende zootecniche nelle quali il bestiame veniva allevato utilizzando terreni pascolativi appartenenti a Comuni, ad altri enti pubblici od a privati, senza che i terreni potessero configurarsi come elementi costitutivi di dette aziende.

6. I criteri per l'individuazione delle aziende agricole

Le aziende agricole sono state individuate nel Comune, ed in particolare nel foglio di mappa catastale, in cui ricadeva il centro aziendale o, in mancanza di esso, la maggior parte delle particelle catastali costituenti la superficie totale aziendale. Ne consegue che le aziende agricole, i cui terreni erano situati in due o più fogli di mappa catastali dello stesso Comune oppure in due o più Comuni, sono state rilevate dal Comune ove era situato il centro aziendale e, quindi, indicate nel relativo foglio di mappa catastale. Pertanto, il luogo dove era ubicata l'abitazione del conduttore, se non coincidente con il centro aziendale, non ha costituito elemento per l'individuazione di un'azienda agricola, né per l'attribuzione dell'azienda stessa ad un determinato foglio di mappa.

Per *centro aziendale* s'intende il complesso dei fabbricati situati nei terreni dell'azienda agricola e connessi alla sua attività produttiva. Il centro aziendale, in molti casi, comprende le abitazioni del

conduttore e dell'altra manodopera impiegata nei lavori agricoli aziendali, i ricoveri per animali, i locali per l'immagazzinamento dei prodotti (magazzini, sili da foraggio, fienili, ecc.) e quelli per il deposito di macchine ed attrezzi di uso agricolo.

Le aziende pastorali con greggi transumanti, nel caso in cui il conduttore disponeva anche di terreno agrario, sono state individuate nel Comune e foglio di mappa catastale nel quale ricadeva il centro aziendale o la maggior parte delle particelle costituenti la superficie totale aziendale. Se, invece, tali aziende erano prive di terreno agrario (esclusivamente zootecniche), sono state individuate nel Comune e foglio di mappa catastale nel quale erano situati i ricoveri di proprietà dell'azienda; oppure, se l'azienda non possedeva ricoveri propri, nel Comune dove il gregge era stato ricoverato per la maggior parte dell'anno; oppure, se quest'ultimo criterio fosse risultato di difficile adozione, nel Comune dove il gregge si trovava alla data di riferimento del Censimento.

Ai fini del censimento, per individuare le aziende agricole si è fatto riferimento ai conduttori e non ai proprietari o intestatari dei terreni, in quanto:

- il proprietario o intestatario dei terreni non è necessariamente conduttore di azienda agricola, termine con il quale si intende la persona fisica, società o ente, che, in quanto responsabile giuridico ed economico, sopporta il rischio della gestione aziendale, indipendentemente dal titolo di possesso dei terreni;
- i terreni di proprietà o intestati a soggetti diversi possono essere condotti da un'unica azienda agricola.

I censimenti generali del 2000-01 prevedono di incrementare in misura significativa il dettaglio territoriale disponibile nella georeferenziazione dei dati, con l'obiettivo di potenziare la capacità informativa dei dati raccolti. In particolare, Il 5° Censimento generale dell'agricoltura, che copre con il suo campo di osservazione il territorio extraurbano, ha adottato per la prima volta come livello minimo di aggregazione dei dati il foglio di mappa catastale, che ha il vantaggio di essere un riferimento facilmente individuabile sia per i rispondenti che per gli utenti finali e corrisponde ad un livello di dettaglio ottimale, ad esempio, per le esigenze di analisi della pianificazione territoriale. La disponibilità dei dati elementari aggregati per foglio di mappa consentirà di ottenere proiezioni cartografiche molto accurate dei risultati censuari: dalla semplice localizzazione delle aziende agricole e dei relativi terreni a mappe tematiche sull'utilizzazione del suolo e sulla distribuzione delle caratteristiche strutturali e tipologiche delle aziende.

7. Il questionario di rilevazione

Nella progettazione del questionario di azienda si è tenuto conto di esigenze diverse: la domanda di informazioni da parte dell'utenza; l'obbligo di rispondere alle esigenze internazionali (FAO e UE) secondo un prestabilito elenco di caratteristiche da rilevare; l'esigenza di mantenere la confrontabilità dei risultati con quelli delle precedenti rilevazioni censuarie; la necessità di indagare fenomeni attuali di interesse nazionale e locale; la limitazione degli oneri di risposta per i rilevatori, e, soprattutto, per le aziende stesse.

Il questionario di rilevazione adottato per il 5° Censimento generale dell'agricoltura ha rappresentato una soluzione di equilibrio tra queste esigenze. Una volta assicurata la sua corrispondenza al quadro informativo richiesto dai regolamenti europei, esso è stato redatto apportando integrazioni finalizzate a rispondere alle molteplici esigenze informative nazionali e locali.

Il compito di definire i contenuti rispondenti a tali esigenze è stato affidato ad una apposita sottocommissione nell'ambito della Commissione di studio avente l'incarico di formulare proposte in merito agli aspetti organizzativi, metodologici e tecnici per il 5° Censimento generale dell'agricoltura. Le attività svolte al riguardo nel corso di circa un anno hanno consentito l'approntamento di un questionario di azienda, che, oltre a consentire una soddisfacente comparabilità dei risultati nel tempo,

ha esteso le informazioni su fenomeni maggiormente esplicativi della nuova realtà agricola. In esso sono stati mantenuti molti dei quesiti già rilevati nel 1990, compresi quelli relativi alla viticoltura, ed inserite alcune interessanti novità.

In particolare, i nuovi quesiti hanno riguardato:

- la ulteriore suddivisione della superficie aziendale secondo il titolo di possesso dei terreni: proprietà, affitto (Legge 203/82) e uso gratuito;
- una maggiore articolazione della forma giuridica delle aziende (persona fisica, società, cooperativa, associazione di produttori, Ente pubblico);
- più specifiche informazioni sulla tenuta della contabilità aziendale;
- la rilevazione della superficie utilizzata per attività extragricole (turismo, sport, ecc.);
- la capacità lavorativa oraria degli impianti per la lavorazione e/o trasformazione in azienda dei prodotti delle coltivazioni;
- la consistenza degli "altri" allevamenti, la produzione del latte distinta per specie, l'impiego del latte munto e i prodotti ottenuti dalla lavorazione del latte in azienda;
- riguardo al lavoro aziendale, la posizione nella professione dei componenti la famiglia del conduttore e la distinzione della "altra manodopera aziendale" tra operai e dirigenti e impiegati, nonché la loro distinzione per genere;
- alcune informazioni sulle pratiche colturali e sui sistemi utilizzati per la fertilizzazione dei terreni;
- le produzioni di qualità, sia vegetali che zootecniche.

8. Epoca di riferimento dei dati

Fanno riferimento all'annata agraria 1° novembre 1999 – 31 ottobre 2000 i dati relativi a: vendita dei prodotti dell'azienda; contabilità; utilizzazione dei terreni; lavoro; mezzi meccanici; contoterzismo; attrezzature informatiche; rapporti con l'esterno.

Fanno riferimento alla data del 22 ottobre 2000 i dati relativi a: forma di conduzione; forma giuridica; credito agrario; adesione ad organismi associativi economici; parchi ed aree protette; ricoveri; superficie totale; superficie agricola utilizzata; consistenza degli allevamenti; fabbricati ed abitazioni.

La condizione professionale del conduttore, dei familiari, dei parenti e del capo azienda si riferisce a quella posseduta nella settimana precedente il 22 ottobre 2000. Fanno riferimento all'anno solare 2000 i dati relativi alla produzione del latte.

9. L'aggiornamento degli elenchi comunali delle aziende agricole

Sul piano tecnico-metodologico, il problema di maggior rilevanza nell'esecuzione di un censimento generale dell'agricoltura è connesso con l'identificazione delle aziende e con l'obiettivo di massimizzare il grado di copertura della rilevazione, dato il notevole riflesso che tale operazione riveste nel dimensionamento numerico del collettivo di osservazione.

Le operazioni di aggiornamento si sono articolate nelle seguenti fasi:

- produzione dell'elenco delle aziende agricole, forestali e zootecniche, risultanti nello schedario Istat e dell'elenco dei soggetti risultanti in archivi e/o registri di fonte amministrativa e non individuati tra i conduttori delle aziende agricole, forestali e zootecniche dello schedario Istat
- individuazione delle aziende agricole, forestali e zootecniche "ancora esistenti", "non più esistenti" e "di nuova costituzione" (rispetto all'elenco, basato sul Censimento del 1990);
- per ciascuna azienda agricola risultante negli elenchi come "ancora esistente" o "di nuova costituzione", indicazione dell'ubicazione del centro aziendale o, in assenza di esso, della località dove ricadeva il maggior numero di particelle dei terreni costituenti l'azienda agricola. Tale località

poteva essere distinta dal domicilio del conduttore, ove quest'ultimo non coincidesse con l'ubicazione del centro aziendale. Per le aziende "ancora esistenti" dovevano essere verificati, modificati ed eventualmente integrati i dati personalizzati a cura dell'Istat;

- per ciascuna azienda agricola "ancora esistente" o "di nuova costituzione", indicazione delle superfici ricadenti nel Comune, distintamente per i terreni situati nello stesso foglio di mappa catastale del centro aziendale e per quelli ricadenti in altri fogli di mappa dello stesso Comune o di altri Comuni, con la specificazione, per ciascuna azienda, del numero complessivo delle particelle catastali che ne costituivano la superficie. Per le aziende prive di terreno agrario (esclusivamente zootecniche) si doveva indicare il Comune e il foglio di mappa catastale ove erano situati i ricoveri di proprietà dell'azienda; oppure, se l'azienda non possedeva ricoveri propri, il Comune dove erano ricoverati i capi di bestiame per la maggior parte dell'anno; oppure, se quest'ultimo criterio risultava di difficile adozione, il Comune dove gli allevamenti si trovavano al momento della verifica effettuata per l'aggiornamento;
- scambi di informazioni tra Comuni sulle superfici di aziende con parte dei terreni localizzati in Comuni diversi;
- compilazione dei riepiloghi delle superfici di foglio di mappa catastale e comunali e verifica del grado di copertura raggiunto.

Per agevolare i compiti degli Uffici comunali, l'Istat ha fornito a ciascuno di essi un apposito Manuale contenente il piano completo dell'aggiornamento con le istruzioni da seguire per le diverse operazioni da effettuare. Inoltre l'Istat ha inviato a ciascun Comune un CD multimediale con finalità di comunicazione generale sui censimenti 2000 – 2001, unitamente ad un apposito *software*, le cui procedure hanno consentito la compilazione automatica di alcuni modelli man mano che il Comune procedeva alle previste operazioni di aggiornamento degli elenchi.

Alle operazioni di aggiornamento hanno contribuito l'Istat, i Comuni e le Camere di Commercio, ciascuno con ruoli e compiti ben definiti.

Prima di avviare le operazioni di aggiornamento l'Istat ha effettuato un preliminare processo di integrazione e/o sovrapposizione dei dati anagrafici e strutturali contenuti nei principali archivi amministrativi di interesse agricolo, ha predisposto la metodologia, sviluppato le procedure informatiche di acquisizione e trattamento delle informazioni aggiornate, prodotto il materiale per l'aggiornamento stesso su supporto cartaceo ed informatico, nonché sottoposto a verifica di fattibilità tutte le modalità tecniche ed organizzative dell'operazione.

In particolare l'aggiornamento delle liste si è basato su una verifica preliminare dell'archivio censuario riferito al 1990, svolta mediante l'uso di archivi anagrafici delle aziende aggiornati al 1997 e al 1998 e provenienti dal Sistema informativo agricolo nazionale (SIAN), dall'anagrafe tributaria del Ministero delle Finanze, dal registro delle imprese agricole tenuto presso le Camere di Commercio e dall'archivio residente presso l'AIMA (attualmente AGEA). Tale operazione di aggiornamento e di "incrocio" tra archivi (analoga a quella posta alla base dell'Archivio statistico delle imprese attive, ASIA) è stata estremamente complessa, in quanto il Censimento del 1990 non aveva rilevato il codice fiscale delle aziende agricole (o dei relativi conduttori). Di conseguenza, per effettuare le verifiche sono state utilizzate altre "chiavi", quali la localizzazione e la denominazione dell'azienda, tutti elementi certamente meno sicuri del codice identificativo.²

L'analisi integrata degli archivi sopra menzionati³ ha consentito di "rintracciare" circa 1.400.000 aziende censite nel 1990, informazione questa che è stata fornita ai Comuni per rendere più agevole il loro lavoro di aggiornamento degli elenchi. D'altra parte, i Comuni hanno ricevuto anche un elenco di

² Per essere trattato in modo efficace, l'archivio del 1990 e gli archivi integrativi sono stati preliminarmente sottoposti ad una "normalizzazione", cioè ad un trattamento statistico finalizzato ad assicurare che i caratteri in essi contenuti fossero resi omogenei e confrontabili tra loro.

³ L'operazione di *linkage* tra i diversi archivi, su cui si baserà anche in futuro la costruzione e l'aggiornamento annuale dell'Archivio statistico delle aziende e delle imprese agricole (ASAIA) ha costituito, naturalmente, solo il primo passo del lavoro, cui sono seguite approfondite analisi di carattere statistico volte all'individuazione dei soggetti effettivamente titolari di un'attività agricola rientrante nel campo di osservazione del censimento.

circa 1.800.000 altri soggetti presenti negli archivi amministrativi, per i quali è stato impossibile procedere all'abbinamento automatico e preventivo con le unità contenute nell'archivio censuario del 1990. In alcuni casi si è trattato effettivamente di nuove aziende, ma in molti altri il mancato abbinamento è dipeso unicamente dalla assenza del codice identificativo nell'archivio del 1990.

L'operazione di aggiornamento è poi proseguita sul territorio a cura dei Comuni. Anche le Camere di Commercio, attraverso i propri Uffici di statistica, hanno partecipato all'operazione, svolgendo attività di coordinamento e monitoraggio in collegamento telematico con l'Istat.

Le modalità tecniche ed operative da seguire per l'aggiornamento sono state descritte in un apposito fascicolo contenente il Piano completo delle operazioni.

Con la circolare n.38 del 15 ottobre 1999 prot. 10465, sono stati disposti i criteri e le modalità per la costituzione degli Uffici di censimento comunali e provinciali, precisandone compiti e funzioni per l'aggiornamento.

Entro il mese di giugno 2000, tutti i Comuni, ad eccezione di pochi per i quali si è reso necessario prorogare la scadenza al mese di agosto, hanno trasmesso all'Istat tutto il materiale su supporto informatico e cartaceo. Il materiale pervenuto soltanto su supporto cartaceo, dopo i necessari controlli quantitativi e qualitativi presso l'Istat, è stato sottoposto a registrazione *in service*. Appena registrato, il materiale è stato elaborato al pari di quello pervenuto su supporto informatico, in modo da ottenere gli elenchi definitivi comunali, per foglio di mappa catastale. Questo ha costituito l'area di riferimento da assegnare successivamente a ciascun rilevatore per la raccolta dei dati mediante somministrazione del questionario aziendale.

I file contenenti i dati identificativi dei conduttori, integrati con quello di superficie totale dell'azienda, da inviare ai Comuni come elenchi definitivi, sono stati approntati dall'Istat nel periodo luglio - settembre 2000 e sono stati utilizzati anche per la personalizzazione dei questionari di rilevazione.

10. Le indagini pilota pre-censuarie

Al fine di risolvere le problematiche relative alla localizzazione delle aziende agricole e dei loro terreni, all'aggiornamento delle liste comunali di aziende, nonché alla messa a punto degli strumenti di rilevazione, sono state realizzate nel periodo pre-censuario tre indagini pilota:

1. *localizzazione e georeferenziazione dei terreni aziendali*: l'indagine è stata effettuata nel periodo novembre 1998 – gennaio 1999 per verificare le difficoltà incontrate dai Comuni nell'individuare le aziende agricole e nel localizzare i loro terreni. Hanno partecipato volontariamente 10 Comuni in totale; in particolare, 3 Comuni delle Marche, 5 dell'Emilia-Romagna e 2 della Toscana. Con questa indagine è stata verificata anche la possibilità di utilizzare, per la prima volta nel settore delle statistiche agricole, la documentazione catastale. Il materiale di base per l'esecuzione dell'indagine pilota (elenchi delle aziende agricole e dei soggetti da rilevare) è stato fornito dall'Istat) mentre la documentazione catastale è stata acquisita dai Comuni interessati all'indagine. Per agevolare il compito ai Comuni partecipanti l'Istat ha redatto un apposito manuale di istruzioni.
2. *aggiornamento dell'archivio Istat delle aziende agricole*: questa seconda indagine pilota è stata effettuata nel periodo aprile – maggio 1999 al fine di valutare la fattibilità delle operazioni di individuazione delle aziende agricole finalizzata all'aggiornamento degli elenchi. Ad essa hanno partecipato gli stessi Comuni già coinvolti nella prima indagine pilota, integrati da altri 22 in modo da rispettare criteri di rappresentatività per grandi circoscrizioni territoriali.

La metodologia seguita per questa seconda indagine pilota è stata simile a quella adottata per la prima. Tuttavia, tenuto conto che un aggiornamento esaustivo degli elenchi non può essere realizzato se non a seguito di un accurato e completo scambio di informazioni tra Comuni confinanti, tra i 30 sono stati scelti 2 Comuni "nucleo" con i rispettivi Comuni "satelliti" in numero di

8. In termini di numero di aziende agricole da aggiornare con l'indagine pilota, la selezione ha riguardato 5 Comuni con un numero consistente di aziende censite nel 1990 (Comuni "grandi" con oltre 1.000 aziende), 7 altri di "media dimensione" (500 - 1.000 aziende) e 20 di "piccola dimensione" (meno di 500 aziende).

Per i Comuni di grande e media dimensione l'indagine ha consentito di sperimentare le diverse modalità di assunzione delle informazioni dal conduttore, di verificare l'utilizzazione della cartografia più opportuna e di valutare le difficoltà inerenti la localizzazione dei terreni aziendali, nonché i tempi di esecuzione dell'operazione. Per 20 Comuni non erano previsti scambi di informazioni con i Comuni limitrofi, per i 2 Comuni "nucleo" sono state effettuate tutte le fasi dell'operazione di aggiornamento, sino alla completa verifica del grado di copertura raggiunto. Gli 8 Comuni "satelliti", infine, hanno proceduto all'aggiornamento degli elenchi di loro competenza, all'individuazione ed attribuzione delle aziende agricole e dei relativi terreni ai rispettivi fogli di mappa catastali ed allo scambio di informazioni con il corrispondente Comune "nucleo".

Anche per questa seconda indagine l'Istat ha approntato tutto il materiale di base su supporto cartaceo ed informatico, nonché la redazione di un apposito fascicolo di istruzioni.

3. *controllo della qualità degli elenchi aziendali e test del questionario di azienda agricola*: allo scopo di completare le attività preparatorie del Censimento, nel mese di maggio 2000 è stata condotta la terza indagine pilota, finalizzata a valutare le caratteristiche del questionario di rilevazione ed a verificare la qualità degli elenchi aziendali approntati con l'aggiornamento dell'archivio Istat. La rilevazione è stata affidata agli Uffici regionali di censimento (UCR). Essa ha riguardato circa 2.700 unità dislocate in 43 Comuni. Per l'esecuzione dell'indagine pilota gli UCR si sono avvalsi di proprio personale dipendente.

Sono stati utilizzati due modelli: il primo (Mod. ISTAT SME1) per stabilire l'appartenenza dell'unità oggetto dell'indagine pilota al campo di osservazione del Censimento; il secondo che riproduceva il questionario di azienda agricola (Mod. ISTAT CEAGR1) da somministrare alle unità risultate appartenenti al campo di osservazione a seguito dell'accertamento effettuato dal rilevatore.

Alla fine dell'intervista il rilevatore ha redatto per ciascuna azienda agricola intervistata un rapporto (Mod. ISTAT CEAGR RIL1), nel quale è stato precisato il grado di difficoltà riscontrato nella compilazione del questionario di azienda, il tempo di durata dell'intervista e la completezza e chiarezza delle istruzioni predisposte dall'Istat e delle definizioni adottate.

11. Le operazioni preliminari della rete di rilevazione

Preliminarmente alla raccolta dei dati presso i conduttori d'azienda, l'Istat ha fornito a ciascun Comune il materiale necessario allo svolgimento della rilevazione censuaria ed in particolare:

- a) l'elenco delle aziende agricole da intervistare (Mod. ISTAT CEAGR 201), nel quale sono state riportate le aziende individuate con l'aggiornamento degli archivi statistici ed amministrativi, distinte per foglio di mappa catastale;
- b) elenchi aggiuntivi contenenti le indicazioni sui conduttori domiciliati in luogo diverso dall'ubicazione del centro aziendale;
- c) i questionari di azienda agricola (Mod. ISTAT CEAGR 1) in bianco, secondo il numero delle aziende da censire, integrato da una congrua scorta;
- d) le etichette autoadesive con la pre stampa dei caratteri identificativi dei conduttori ai quali somministrare il questionario per le aziende agricole individuate in fase di aggiornamento; per le eventuali aziende nuove (o non identificate nel corso dell'aggiornamento) sono state fornite etichette in bianco, le quali contenevano soltanto i codici e le denominazioni della Provincia e del Comune ed un apposito codice di azienda;

- e) un congruo numero di copie del manuale di istruzioni per la rilevazione, contenente le definizioni, le modalità tecnico-operative e le disposizioni per la raccolta dei dati;
- f) un congruo numero di CD-rom per la formazione dei rilevatori;
- g) il materiale e i modelli accessori da utilizzare per lo svolgimento delle operazioni e per la spedizione del materiale censuario, al termine delle operazioni stesse.

Sempre nel periodo precedente la rilevazione, gli UCC hanno svolto alcune operazioni preparatorie, come la predisposizione del materiale per ciascun rilevatore e la definizione degli "itinerari di sezione" per il rilevatori. Di particolare rilievo, in tale ambito, sono stati i casi in cui vi era differenza tra l'ubicazione dell'azienda e il domicilio del conduttore. Al fine di agevolare gli UCC nella rilevazione di queste aziende, l'Istat ha trasmesso agli UCC, su supporto informatico, la lista dei "conduttori con domicilio in Comune diverso da quello di rilevazione".

Inoltre, per agevolare il compito dei rilevatori e dei rispondenti, molti Comuni hanno fornito a ciascun rilevatore una copia del foglio di mappa catastale di competenza, unitamente ad una copia del quadro di unione dei fogli di mappa in cui si ripartisce il territorio comunale. Ciò ha consentito al rilevatore di individuare più facilmente l'ubicazione delle aziende e la distribuzione dei loro terreni sul territorio. In questo modo si è anche agevolato il rispondente nella collocazione delle diverse attività aziendali in ciascun foglio di mappa.

12. Le attività di raccolta dei dati

All'inizio del mese di ottobre 2000 gli UCC hanno ricevuto il materiale necessario allo svolgimento della rilevazione censuaria. A partire dal 23 ottobre 2000, i rilevatori hanno condotto personalmente le interviste con i conduttori delle aziende agricole secondo un calendario programmato sulle seguenti scadenze di conclusione della rilevazione sul campo: 22 novembre 2000 per i Comuni con meno di 100 aziende da censire e 31 dicembre 2000 per i Comuni con 100 o più aziende da censire.

La concentrazione dei tempi previsti per la raccolta dei dati in circa 60 giorni lavorativi ha richiesto l'impiego di più personale rispetto al precedente censimento.

La revisione dei questionari di rilevazione da parte dei coordinatori comunali è stata effettuata, di norma, giornalmente presso l'UCC, subordinatamente alla consegna quotidiana dei questionari compilati da parte dei rilevatori. L'attività di revisione si è svolta nel periodo dal 23 ottobre 2000 al 12 gennaio 2001, anche con l'ausilio dei coordinatori intercomunali, i quali hanno visitato periodicamente gli UCC, così da risolvere eventuali dubbi ed offrire assistenza tecnica alla rilevazione.

A questo stesso scopo l'Istat ha attivato durante il periodo della rilevazione censuaria due numeri verdi di *help-desk* delle operazioni di raccolta dei dati destinati uno agli operatori istituzionali della rete censuaria e l'altro ai rispondenti.

Il primo è stato gestito dagli Uffici regionali dell'Istat, mentre il secondo è stato affidato ad un *call center* specializzato che ha operato sull'intero territorio nazionale. In entrambi i casi, comunque, l'Istat ha provveduto a predisporre preliminarmente un numero molto consistente di risposte a fattispecie di quesiti (oltre 700 per il primo e più di 35 per il secondo), opportunamente ripartiti nell'ambito di tre differenti tipologie (amministrativa, metodologica e tecnico-informatica). Il ricorso a tali numeri verdi è stato consistente: a quello destinato agli operatori di censimento sono pervenute 6.416 chiamate, di cui 4.235 da parte degli UCC, a quello destinato agli altri soggetti sono pervenute 4.233 chiamate.

Non appena revisionati tutti i questionari di azienda compilati dai rilevatori, gli UCC hanno provveduto alla redazione dei prospetti riepilogativi contenenti i dati relativi alle principali variabili rilevate a livello di foglio di mappa (Mod. ISTAT RIEP 1). Man mano che la compilazione dei prospetti riepilogativi è stata terminata, e comunque entro febbraio 2001, l'UCC ha provveduto a riepilogare tali prospetti a livello comunale, compilando l'apposito modello predisposto dall'Istat (Mod. ISTAT RIEP 2) che è stato inviato all'UCP competente per territorio. I modelli riepilogativi per Comune hanno

consentito all'Istat di elaborare e diffondere alcuni risultati preliminari l'8 marzo 2001 e quelli provvisori il 20 giugno 2001.

La verifica del buon andamento delle operazioni censuarie è stata svolta attraverso un sistema di monitoraggio basato su rapporti periodici inoltrati dagli UCC agli UCP. Tali rapporti sono stati immessi da questi ultimi nella rete telematica appositamente predisposta e sono stati resi disponibili in tempo reale agli uffici di censimento regionali (UCR) ed all'Istat. Più in dettaglio, il monitoraggio ha previsto le seguenti attività:

- a) gli uffici di censimento comunali:
 - hanno comunicato al competente UCP l'inizio della raccolta dei dati;
 - in funzione della numerosità aziendale di competenza, hanno inviato via fax o per via telematica, al competente UCP l'apposito modello con la comunicazione del numero dei questionari compilati, evidenziando anche il numero delle aziende viticole e zootecniche;
 - al termine della raccolta dei dati hanno trasmesso all'UCP gli appositi modelli, nei quali sono stati indicati, tra l'altro, il numero definitivo delle aziende censite, il numero delle aziende per le quali non è stato possibile condurre l'intervista, il numero delle aziende viticole e zootecniche, queste ultime distinte per gli allevamenti bovini, suini, ovini ed altri tipi, alcuni ulteriori dati riassuntivi a livello comunale;
- b) i responsabili provinciali dei coordinatori intercomunali: hanno inoltrato all'UCP e all'UCR competenti per territorio, mediamente ogni 14 giorni, un rapporto sull'attività svolta dai coordinatori intercomunali di propria competenza, compilando l'apposito modello predisposto dall'Istat; tale modello ha fornito per ogni coordinatore intercomunale il numero delle visite effettuate presso ciascun Comune di competenza, il numero dei questionari revisionati unitamente ai rilevatori e ai coordinatori comunali, il grado di difficoltà riscontrato dai rilevatori nella compilazione delle diverse sezioni dei questionari di rilevazione, nonché i problemi eventualmente riscontrati nell'attività dei Comuni;
- c) gli Uffici di censimento provinciali: hanno provveduto all'inserimento nella rete Internet delle informazioni ricevute dagli UCC e dai responsabili dei coordinatori intercomunali, impegnandosi tempestivamente a risolvere i problemi che emergevano dal monitoraggio;
- d) gli Uffici di censimento regionali: hanno riepilogato a livello regionale le informazioni ricevute dagli Uffici di censimento provinciali, utilizzando i prospetti appositamente predisposti dall'Istat, trasmettendoli per via telematica all'Istat ed alla competente Commissione tecnica regionale; essi sono, inoltre, intervenuti tempestivamente per la risoluzione dei problemi evidenziati dal monitoraggio, collaborando strettamente con gli UCP e gli Uffici regionali dell'Istat.

Il monitoraggio telematico è stato svolto utilizzando la rete Internet come struttura di trasmissione, limitando però l'accesso alle aree di monitoraggio ai soli soggetti autorizzati. In questo modo è stato possibile assicurare in tempo reale la condivisione delle informazioni relative allo stato di avanzamento delle operazioni censuarie tra tutti i soggetti della rete territoriale.

Al termine delle operazioni di rilevazione, gli UCC hanno confezionato tutto il materiale utilizzato per la raccolta dei dati, secondo le istruzioni trasmesse dall'Istat. Anche le operazioni di trasmissione del materiale sono state monitorate mediante apposite comunicazioni veicolate dalla rete telematica.

13. La registrazione controllata

La registrazione dei dati su supporto informatico è stata eseguita presso 6 centri distribuiti sul territorio nazionale. Tale attività è stata svolta dai centri applicando piani di registrazione controllata predisposti secondo norme tecniche, operative e di sicurezza stabilite dall'Istat che ha provveduto anche a verificarne l'applicazione. Ciò ha consentito di garantire la completa omogeneità tra le operazioni effettuate dai diversi centri.

Le regole di registrazione dei dati sono state impostate in modo da garantire la maggiore conformità possibile tra le informazioni memorizzate sul supporto informatico ed il questionario cartaceo. Inoltre, nel *software* di registrazione dei dati sono state introdotte alcune regole di incompatibilità con lo scopo di evidenziare particolari incongruenze. Compito dell'operatore è stato di verificare se l'errore segnalato fosse dovuto ad una errata digitazione oppure ad una errata compilazione del questionario. Nel primo caso l'operatore era tenuto a correggere l'errore introdotto; nel secondo, invece, doveva confermare la registrazione effettuata e segnalare la situazione anomala, secondo una opportuna sintassi, su un file di errori che è stato consegnato all'Istat insieme ai dati registrati.

I supporti informatici contenenti i dati registrati per ciascuna Provincia sono stati sottoposti dall'Istat ad una serie di controlli tecnici a campione che hanno garantito il rispetto degli standard di qualità della registrazione effettuata. In questo modo i livelli accertati di errore nella registrazione non hanno superato le soglie prestabilite per la validità dell'operazione.

La registrazione era stata inizialmente fissata nel periodo maggio - settembre 2001; tuttavia, alcune difficoltà tecniche riscontrate presso alcuni centri non hanno consentito il pieno rispetto della tempistica inizialmente predisposta, ritardando così la disponibilità presso l'Istat dei dati registrati per alcune Regioni.

14. Il trattamento informatico dei dati

Espletati i necessari controlli amministrativi e tecnici dei dati contenuti sul supporto informatico provinciale, i record registrati sono stati sottoposti ad un programma di controllo (piano di incompatibilità) che prevedeva l'imposizione automatica, sotto determinate condizioni, di notizie mancanti e la correzione di notizie registrate nei casi di accertata incongruenza.

Il controllo automatico dei dati qualitativi (mutabili) è stato effettuato con tabelle decisionali a doppia o multipla entrata (adottando come criteri di base le definizioni censuarie dei singoli quesiti) e con tabelle di correzione che, secondo combinazioni di risposte non compatibili, prevedevano quale risposta si dovesse ritenere non fondamentale e consentivano l'imposizione della relativa correzione. In caso di combinazioni di tre o più risposte incompatibili, si è corretto il minor numero di risposte necessarie a ristabilire la compatibilità tra esse.

Tabelle decisionali e di correzione per area geografica sono state impostate per quelle coltivazioni la cui presenza è limitata solo in aree geoclimatiche definite. Il controllo automatico dei dati quantitativi (variabili) è stato effettuato con i metodi dell'operatore logico e della funzione di controllo.

Per numerose variabili del questionario di azienda è stata verificata la relazione dell'operatore uguaglianza o disuguaglianza (maggiore o minore). Ad esempio, la superficie irrigata di una coltivazione non può essere superiore alla superficie complessiva della coltivazione stessa, la quantità di latte trasformato deve essere minore o uguale alla quantità di latte munto, e così via.

Maggiormente applicata è stata la funzione di controllo, considerato l'elevato numero di variabili soggette a quadratura con la funzione "addizione". Ad esempio, la somma delle singole superfici deve essere uguale alla superficie totale aziendale; la somma del numero dei capi delle singole categorie di bestiame bovino deve essere uguale al numero totale di capi bovini, e così via.

Inoltre, le risposte ai quesiti del questionario sono in prevalenza non obbligatorie. Ove però sono risultate presenti una o più risposte non obbligatorie, ciò ha implicato il controllo di presenza di risposta ad altro quesito.

Una volta verificata l'esistenza della condizione di errore, è stato automaticamente corretto il campo del *record* relativo al quesito affetto da errore. Nel caso di controlli tra più campi appartenenti allo stesso *record* o a *record* diversi relativi ad uno stesso questionario, sono stati scelti uno o più campi come fondamentali ed i rimanenti campi sono stati oggetto di correzione.

La procedura descritta ha permesso di ottenere come risultato una sufficiente minimizzazione della differenza tra i dati aggregati osservati e i dati aggregati reali.

Dal supporto informatico così ottenuto sono state elaborate delle tavole di controllo contenenti i principali caratteri delle aziende agricole rilevati con il questionario di azienda ed i possibili confronti con quelli del precedente Censimento del 1990, secondo i livelli territoriali previsti.

Un'analisi approfondita dei dati contenuti nelle tavole suddette ha consentito l'individuazione di "aziende anomale" (aventi cioè delle caratteristiche sostanzialmente diverse rispetto a quelle desumibili anche da altre fonti) da sottoporre ad ulteriori controlli ed eventuali correzioni parametriche o interattive.

Dopo l'ultimazione delle precedenti fasi di controllo critico e di analisi dei dati, si è proceduto alla costruzione di una struttura, tipo *data warehouse*, per la costruzione delle tavole statistiche. Tale struttura prevede la trasposizione dei dati dalla forma tipo "questionario" ad una forma più idonea per l'interrogazione dei microdati (Tabelle dei fatti).

I dati, infatti, presentavano una struttura studiata per fornire il massimo della *performance* in fase di inserimento, *check* e controllo. Detta struttura è del tutto inadatta per la produzione veloce di tavole statistiche e per l'analisi; a tal proposito si è resa necessaria la creazione di 21 tabelle dei fatti che aggregano settorialmente e per argomenti i dati di rilevazione, riclassificando ove necessario le voci e aggregando per classi e settori previsti dal piano di diffusione. Queste tabelle hanno alimentato tutti i processi di creazione dei volumi cartacei, della stampa su richiesta (*Print on demand*) e della produzione delle tavole sul *web*.

Le tabelle dei fatti sono le fonti che alimentano ulteriori strutture di dati (*datamart*) più sintetiche (a livello di Comune) che vengono poi date in *input* alle procedure informatiche preposte alla consultazione libera.

Sui *datamart* tutti i dati "sensibili" (a norma della Legge 675 a tutela della *privacy*) sono stati oscurati, al fine di preservare il segreto statistico. Gli elaborati prodotti sono stati realizzati parametrizzando il livello territoriale, in modo da produrre agevolmente le tavole a livello provinciale, regionale e nazionale.

15. Il piano di diffusione dei risultati

Tenuto conto del Protocollo di intesa tra Istat e Conferenza dei Presidenti delle Regioni e di quanto previsto dall'articolo 17 del regolamento di esecuzione del Censimento l'Istat ha fornito agli Uffici di statistica delle Regioni che ne hanno fatto richiesta i file dei dati definitivi, privi dei caratteri anagrafici, relativi alle singole unità di rilevazione per il territorio di rispettiva competenza. Ciò ha permesso di programmare la diffusione dei dati secondo modalità articolate nei tempi, negli strumenti e nei contenuti. In particolare, i dati provvisori del Censimento sono stati diffusi dall'Istat in due occasioni. Con la prima l'Istat ha diffuso l'8 marzo 2001 una "Statistica in breve" con alcuni dati preliminari relativi al numero complessivo di aziende agricole ed alla loro distribuzione per Regione. Successivamente l'Istat ha prodotto una seconda "Statistica in breve", che ha diffuso il 20 giugno 2001, con i dati provvisori a livello nazionale e regionale riferiti al numero delle aziende con e senza superficie agricola utilizzata (SAU), secondo le principali forme di utilizzazione dei terreni, e con allevamenti, secondo le principali specie di bestiame. Anche diverse Regioni hanno curato in proprio la diffusione dei dati provvisori ad un maggior livello di dettaglio a partire dal mese di giugno 2001.

Il piano di diffusione dei dati definitivi a livello regionale è stato concordato dall'Istat con il Centro Interregionale per il sistema informativo ed il sistema statistico (CISIS) ed è stato messo in atto secondo criteri organizzativi comuni. A partire dal 14 giugno 2002 sono state effettuate conferenze stampa organizzate congiuntamente dall'Istat e dai singoli Uffici di statistica delle Regioni, durante le quali sono stati presentati i risultati definitivi fino a livello comunale riguardanti le principali

caratteristiche strutturali delle aziende agricole. I principali dati sono stati anche esposti sui siti Internet dell'Istat e delle Regioni interessate insieme a prime note di commento.

Il piano di pubblicazione dei risultati definitivi del 5° Censimento generale dell'agricoltura è stato predisposto dall'Istat secondo un'articolazione che distingue tra livelli territoriali di riferimento e contenuti caratterizzanti. Le pubblicazioni sono così articolate:

A. Pubblicazioni generali

1. *“Caratteristiche strutturali delle aziende agricole”*
 - a) Fascicolo nazionale
 - b) Fascicoli regionali
 - c) Fascicoli provinciali
2. *“Caratteristiche tipologiche delle aziende agricole”*
 - a) Fascicolo nazionale
 - b) Fascicoli regionali
 - c) *I censimenti agricoli in Italia dal 1961 al 2000*
3. Organizzazione e atti del 5° Censimento generale dell'agricoltura

B. Pubblicazioni tematiche

1. La coltivazione della vite in Italia
volume 1 – *“Caratteristiche generali”*
volume 2 – *“Vitigni”*
2. Le aziende familiari
3. Le imprese agricole
4. I giovani in agricoltura
5. L'uso del suolo (le coltivazioni)
6. La zootecnia (gli allevamenti)
7. Le infrastrutture aziendali (gli impianti, i fabbricati rurali ed i mezzi meccanici agricoli)
8. La donna in agricoltura

Tutti i volumi previsti dal piano di pubblicazione sono resi disponibili anche sul sito Internet dell'Istat. Inoltre, viene reso disponibile agli utenti un *data warehouse* specializzato.

C. Data Warehouse

Al termine del processo di *check* e controllo, i dati memorizzati su *database* relazionale sono stati normalizzati e trattati secondo le regole statistiche ed i vincoli imposti dai metodi di rilevazione.

Grafico 1 – Struttura del Data Warehouse

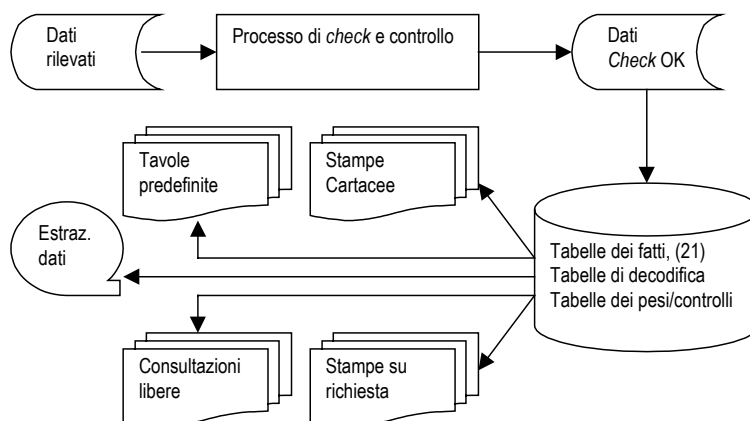

Essi sono stati trasferiti in strutture denominate “tabelle dei fatti”. Queste sono uniche per tutti i successivi processi del *Data Warehouse*.

La sua disponibilità consente ad utenti remoti di creare proprie interrogazioni e di ottenere risposte garantite sotto il profilo dell'integrità dei dati e del rispetto del segreto statistico.

16. Le indagini di qualità e copertura

La qualità dell'informazione statistica fornita dal 5° Censimento generale dell'agricoltura è stata documentata dall'Istat con due rilevazioni post-censuarie mirate a valutare il grado di copertura e il grado di attendibilità delle singole risposte fornite dai conduttori di azienda. Le due rilevazioni post-censuarie sono state eseguite, con riferimento al censimento dell'agricoltura, per la prima volta in questa occasione. Nella precedenti edizioni la valutazione della qualità dell'informazione, fornita con i risultati censuari, era stata realizzata con altre tecniche di analisi dei dati, come risulta dagli specifici volumi a suo tempo pubblicati. Le due indagini di controllo post-censuarie realizzate in questa occasione sono:

- *indagine di copertura*, finalizzata a fornire una misurazione del grado di copertura del Censimento relativamente alla popolazione delle aziende agricole, mediante un campione areale di fogli di mappa del Catasto dei terreni.
- *indagine di qualità*, finalizzata a fornire alcune valutazioni dell'errore di misura dovuto al processo di risposta, mediante reintervista telefonica su un campione di aziende rilevate al Censimento.

Con riferimento alla prima indagine, per *tasso di copertura* si intende il rapporto tra il numero di aziende agricole rilevate al Censimento ed il numero di aziende realmente esistenti sul territorio nazionale alla data di riferimento del Censimento stesso (22 Ottobre 2000).

I domini territoriali di riferimento delle stime sono: l'intero territorio nazionale (ad esclusione della Provincia autonoma di Bolzano), le cinque ripartizioni geografiche (Nord Ovest, Nord Est, Centro, Sud, Isole), le 19 Regioni e la Provincia autonoma di Trento.

Nell'indagine campionaria, di tipo areale, le unità finali di campionamento sono costituite dai fogli di mappa del Catasto dei terreni.⁴ Nella fase di rilevazione sono state individuate le aziende agricole che, alla data di riferimento del Censimento, avevano terreni nelle particelle catastali⁵ di ciascuno dei fogli di mappa selezionati nel campione.

Il disegno di campionamento è del tipo a due stadi con stratificazione delle unità di primo stadio.

Il primo stadio di campionamento è costituito dai Comuni che sono stati stratificati, nell'ambito di ciascuna Regione o Provincia autonoma, nel modo seguente:

- a) i Comuni del medesimo strato sono omogenei rispetto alla variabile numero di aziende facenti parte della lista inviata dall'Istat ai Comuni per il Censimento;
- b) gli strati hanno approssimativamente la medesima dimensione, ossia il numero di aziende agricole è circa lo stesso nei vari strati della Regione.

In ogni strato è stato selezionato un unico Comune campione con probabilità proporzionale alla sua dimensione definita secondo il punto (b) sopra riportato. Il secondo stadio di campionamento è stato costituito dai fogli di mappa catastali. In ciascun Comune campione è stato selezionato un unico foglio del Catasto dei terreni con probabilità proporzionale alla sua dimensione definita secondo il punto (b) sopra riportato. Ciascun foglio di mappa selezionato nel campione è stato sottoposto nuovamente a censimento, al fine di individuare le aziende agricole che avevano terreni nel territorio individuato dal foglio stesso.

⁴ *Foglio di mappa catastale*: insieme di particelle catastali continue, rurali o urbane, che appartengono a precise porzioni di territorio, predeterminate dal catasto dei terreni.

⁵ *Particella catastale*: poligono chiuso di una porzione di territorio situata in uno stesso Comune appartenente ad un'unica proprietà (la quale può appartenere a più soggetti), avente la stessa qualità o classe e la stessa destinazione. Una particella è individuata da un numero identificativo, da un foglio di mappa all'interno del quale è inserita, dal Comune e Provincia in cui il foglio ricade.

Obiettivo dell'*indagine di qualità* è stato ottenere stime sufficientemente affidabili dell'errore di misura e delle sue principali componenti (varianza di risposta e direzione dell'eventuale errore di misura) relativamente alle variabili più significative rilevate tramite il questionario censuario.

La rilevazione è stata condotta su un campione di aziende agricole, già rilevate al Censimento, attraverso una reintervista effettuata con tecniche di rilevazione telefonica (CATI). Le variabili oggetto dell'intervista telefonica riguardavano l'uso dei terreni, la consistenza dei principali allevamenti e le giornate di lavoro dell'annata agraria 1999-2000. Il meccanismo dell'indagine ha previsto il confronto tra il dato ottenuto sulla medesima unità nelle due rilevazioni – per le variabili rilevate sia al Censimento che all'indagine di qualità – e la riconciliazione delle eventuali differenze tra il dato rilevato al Censimento e la risposta all'intervista telefonica.

I domini territoriali di riferimento sono stati rappresentati dall'intero territorio nazionale, dalle cinque ripartizioni geografiche (Nord-Ovest, Nord-Est, Centro, Sud, Isole) e per alcune variabili dalle 19 Regioni e dalla Provincia Autonoma di Bolzano.

Per la selezione del campione di aziende agricole è stato adottato un disegno di campionamento a due stadi, con stratificazione delle unità del primo e del secondo stadio. Il primo stadio è stato rappresentato dai Comuni, stratificati per zona altimetrica e numero di aziende facenti parte della lista di aziende agricole rilevate al Censimento; il secondo stadio è stato costituito dalle aziende agricole stratificate per classe di superficie totale.

Avvertenze alle tavole

Generali

Le denominazioni e le circoscrizioni territoriali di Province e Comuni fanno riferimento alla data del 22 ottobre 2000. Nelle tavole che riportano i dati per classi di valori (superficie totale, superficie agricola utilizzata, giornate di lavoro, ecc.) gli estremi inferiori di ciascuna classe s'intendono inclusi e gli estremi superiori esclusi. Così, ad esempio, nelle classi di superficie da 2 a 5 ettari sono comprese le aziende da 2,00 ettari fino a 4,99 ettari.

Per alcune tavole si deve tener presente che, secondo i caratteri considerati, la stessa azienda può essere conteggiata più volte. Con riferimento alle coltivazioni, ad esempio, un'azienda che pratica la coltivazione della vite e dell'olivo risulta sia tra quelle che coltivano la vite che tra quelle che coltivano l'olivo. Allo stesso modo, un'azienda che pratica l'irrigazione con diverse modalità di approvvigionamento dell'acqua è conteggiata tante volte quante sono le modalità di approvvigionamento utilizzate. Ad esempio, un'azienda che si approvvigiona di acqua irrigua sia da un lago artificiale che da altre aziende agricole entra nel conteggio sia del primo che del secondo dato.

Poiché la superficie agricola utilizzata (SAU) costituisce parte della superficie totale, nella ripartizione delle aziende per classi di SAU si verifica normalmente uno slittamento delle aziende verso le classi inferiori. Così, ad esempio, un'azienda con 3,50 ettari di superficie totale, di cui 1,20 ettari di SAU, è conteggiata nella classe da 3 a 5 ettari nella ripartizione per classi di superficie totale e nella classe da 1 a 2 ettari nella ripartizione per classi di SAU.

Nella fiancata delle tavole, una determinata modalità di variabile è presente solo se esiste almeno un caso verificato. Ad esempio, le sei modalità della forma di conduzione (conduzione diretta del coltivatore con solo manodopera familiare; conduzione diretta del coltivatore con manodopera familiare prevalente; conduzione diretta del coltivatore con manodopera extrafamiliare prevalente; conduzione con salariati; conduzione a colonia parziaria appoderata; altra forma di conduzione) compaiono tutte in fiancata solo se per ciascuna di esse è stato rilevato almeno un caso.

Particolari

Tavola 1.1 – Nella distribuzione per titolo di possesso dei terreni sono escluse le aziende senza terreno agrario (esclusivamente zootecniche), in quanto la distribuzione si riferisce al titolo di possesso della

superficie totale. Le superfici medie aziendali riferite alle forme di conduzione (prima parte della tavola) sono calcolate rispetto al numero totale delle aziende rilevate, mentre quelle riferite ai titoli di possesso dei terreni (seconda parte della tavola) sono calcolate rispetto al numero delle aziende con superficie.

Tavola 1.2 – Sono escluse le aziende senza superficie agricola utilizzata (esclusivamente forestali, esclusivamente zootecniche e forestali-zootecniche).

Tavola 1.4 – La voce SEMINATIVI comprende la modalità *orti familiari* prevista nel questionario di azienda. Nella voce FORAGGERE AVVICENDATE è compresa la modalità *piante sarchiate da foraggio*. La voce VITE comprende anche la modalità *viti non innestate* e non comprende le modalità *viti madri di portinnesto* e *barbatelle*. Per garantire il confronto con i dati dei due censimenti precedenti, la voce FRUTTIFERI riferita agli anni 1982 e 1990 comprende la modalità *castagneti da frutto*, considerata autonoma nei relativi questionari di azienda.

Tavola 1.5 – La voce ALTRO riferita all'approvvigionamento dell'acqua irrigua comprende le seguenti modalità previste nel questionario di azienda: *da acquedotto*, *da acque sotterranee*, *diretto da impianto di depurazione*, *raccolta acque pluviali*. La voce IN ALTRA FORMA riferita alla gestione dell'acqua irrigua comprende la modalità *gestione autonoma*. La voce ASPERSIONE riferita ai sistemi di irrigazione comprende la modalità *microirrigazione* prevista nel questionario di azienda.

Tavola 1.6 – Con riferimento al 2000, la differenza che si riscontra tra la somma degli addendi e il totale della superficie è dovuta ad arrotondamenti operati direttamente dal calcolatore, causati dalla ridistribuzione proporzionale del totale della superficie irrigata tra le diverse tipologie di coltivazioni effettivamente irrigate, limitatamente alle aziende per le quali il totale della superficie irrigata è risultato al controllo maggiore del totale della superficie irrigabile. Con riferimento al 1990, la voce FRUMENTO comprende solo la modalità *frumento duro*, mentre il *frumento tenero* è incluso nella voce ALTRE COLTIVAZIONI.

Tavola 1.7 – La voce AZIENDE CON ALLEVAMENTI comprende anche le aziende con produzione di pulcini di un giorno mediante incubazione artificiale.

Tavola 1.10 – La voce ALTRI MEZZI MECCANICI riferita al 2000 comprende le seguenti modalità previste nel questionario di azienda: *macchine per la raccolta completamente automatizzata di pomodoro da industria e di altri prodotti* e *altri mezzi meccanici utilizzati*. La stessa voce riferita al 1990 comprende le modalità *macchine per la raccolta di ortive, uve e frutta*; *raccogliatrici-trinciatrici*; *raccogliatrici-pressatrici di foraggio*; *automezzi per trasporto merci*; *altri mezzi meccanici utilizzati* previste nel relativo questionario. La stessa voce riferita al 1982 comprende le modalità *macchine per la raccolta della frutta*; *raccogliatrici-trinciatrici*; *automezzi per trasporto merci* e *altri mezzi meccanici utilizzati* previste nel relativo questionario.

Tavola 2.1 – Sono escluse le aziende senza terreno agrario (esclusivamente zootecniche).

Tavola 2.2 – Sono escluse le aziende senza terreno agrario (esclusivamente zootecniche).

Tavola 2.3 – Sono escluse le aziende senza superficie agricola utilizzata (esclusivamente forestali, esclusivamente zootecniche e forestali-zootecniche).

Tavola 2.4 – Sono escluse le aziende senza superficie agricola utilizzata (esclusivamente forestali, esclusivamente zootecniche e forestali-zootecniche).

Tavola 2.5 – Sono escluse le aziende senza terreno agrario (esclusivamente zootecniche).

Tavola 2.6 – Sono escluse le aziende senza superficie agricola utilizzata (esclusivamente forestali, esclusivamente zootecniche e forestali-zootecniche).

Tavola 2.10 – La voce SEMINATIVI comprende la modalità *orti familiari* prevista nel questionario di azienda.

Tavola 2.11 – La voce SEMINATIVI non comprende la modalità *orti familiari*.

Tavola 2.12 – Nella tavola sono riportate solo le principali coltivazioni praticate. Per tale motivo, nella seconda parte della tavola (superficie investita), la somma degli addendi non corrisponde al totale. La voce VITE non comprende le modalità *viti madri di portinnesto* e *barbatelle* previste nel questionario di azienda.

Tavola 2.16 – I vitigni sono indicati sia con il codice di riferimento che con la denominazione.

Tavola 2.17 – Sono escluse le aziende senza terreno agrario (esclusivamente zootecniche).

Tavole 2.20 e 2.21 – Nella superficie irrigabile può essere compresa la superficie investita ad arboricoltura da legno. Pertanto può verificarsi il caso di aziende che hanno superficie irrigabile pur essendo prive di SAU.

Tavola 2.22 – La differenza tra il totale della superficie irrigata di Tav. 2.21 e la somma delle superfici effettivamente irrigate è dovuta ad arrotondamenti operati direttamente dal calcolatore, causati dalla ridistribuzione proporzionale del totale della superficie irrigata tra le coltivazioni stesse, limitatamente alle aziende per le quali il totale della superficie irrigata è risultato al controllo maggiore del totale della superficie irrigabile.

Tavola 2.67 – Nei casi in cui il capo azienda ha conseguito più titoli di studio, sia in scuole ad indirizzo agrario che in altri tipi di scuole, è stato considerato esclusivamente il titolo di studio conseguito nelle scuole ad indirizzo agrario.

Tavola 3.1 – Sono escluse le aziende senza superficie agricola utilizzata (esclusivamente forestali, esclusivamente zootecniche e forestali-zootecniche).

Tavola 3.3 – La voce SEMINATIVI comprende la modalità *orti familiari*. La voce ALTRA SUPERFICIE comprende anche la modalità *superficie agraria non utilizzata*,

Tavola 3.5 – La voce VITE non comprende le modalità *viti madri di portinnesto* e *barbatelle*.

Tavole statistiche

Capitolo 1 – Confronti temporali (Universo Italia)

Tavola 1.1 - Aziende e relativa superficie totale per forma di conduzione e titolo di possesso dei terreni (superficie in ettari)

FORME DI CONDUZIONE TITOLI DI POSSESSO DEI TERRENI	ANNI DI CENSIMENTO						SUPERFICIE MEDIA AZIENDALE		
	2000		1990		1982		2000	1990	1982
	Aziende	Superficie totale	Aziende	Superficie totale	Aziende	Superficie totale			
FORME DI CONDUZIONE									
Conduzione diretta del coltivatore	336.923	1.163.429,25	330.348	1.385.970,71	321.882	1.320.410,54	3,45	4,20	4,10
<i>Con solo manodopera familiare</i>	<i>242.407</i>	<i>640.798,67</i>	<i>187.061</i>	<i>535.091,58</i>	<i>199.851</i>	<i>627.724,67</i>	<i>2,64</i>	<i>2,86</i>	<i>3,14</i>
<i>Con manodopera familiare prevalente</i>	<i>67.547</i>	<i>294.545,33</i>	<i>99.574</i>	<i>476.829,50</i>	<i>86.717</i>	<i>396.436,28</i>	<i>4,36</i>	<i>4,79</i>	<i>4,57</i>
<i>Con manodopera extrafamiliare prevalente</i>	<i>26.969</i>	<i>228.085,25</i>	<i>43.713</i>	<i>374.049,63</i>	<i>35.314</i>	<i>296.249,59</i>	<i>8,46</i>	<i>8,56</i>	<i>8,39</i>
Conduzione con salariati	15.404	214.802,95	19.170	199.640,95	28.150	319.471,26	13,94	10,41	11,35
Conduzione a colonia parziaria appoderata	152	897,41	349	2.270,06	606	7.265,80	5,90	6,50	11,99
Altra forma di conduzione	31	148,13	737	5.830,10	3.543	17.919,70	4,78	7,91	5,06
TOTALE	352.510	1.379.277,74	350.604	1.593.711,82	354.181	1.665.067,30	3,91	4,55	4,70
TITOLI DI POSSESSO DEI TERRENI									
Solo in proprietà	329.743	1.101.728,81	331.985	1.293.536,95	331.305	1.348.914,33	3,34	3,90	4,07
Solo in affitto	6.941	67.626,65	4.496	53.911,57	6.428	72.915,72	9,74	11,99	11,34
Parte in proprietà e parte in affitto	15.799	209.922,28	13.996	246.263,30	16.065	243.237,25	13,29	17,60	15,14
<i>In proprietà</i>	<i>-</i>	<i>113.264,66</i>	<i>-</i>	<i>126.549,14</i>	<i>-</i>	<i>124.679,66</i>	<i>7,17</i>	<i>9,04</i>	<i>7,76</i>
<i>In affitto</i>	<i>-</i>	<i>96.657,62</i>	<i>-</i>	<i>119.714,16</i>	<i>-</i>	<i>118.557,59</i>	<i>6,12</i>	<i>8,55</i>	<i>7,38</i>
TOTALE	352.483	1.379.277,74	350.477	1.593.711,82	353.798	1.665.067,30	3,91	4,55	4,71

Tavola 1.2 - Aziende e relativa superficie agricola utilizzata (SAU) per forma di conduzione e titolo di possesso dei terreni (superficie in ettari)

FORME DI CONDUZIONE TITOLI DI POSSESSO DEI TERRENI	ANNI DI CENSIMENTO						SUPERFICIE MEDIA AZIENDALE		
	2000		1990		1982		2000	1990	1982
	Aziende	SAU	Aziende	SAU	Aziende	SAU			
FORME DI CONDUZIONE									
Conduzione diretta del coltivatore	336.618	1.085.690,84	330.023	1.291.334,83	321.350	1.248.354,61	3,23	3,91	3,88
<i>Con solo manodopera familiare</i>	<i>242.126</i>	<i>596.963,08</i>	<i>186.760</i>	<i>505.114,43</i>	<i>199.349</i>	<i>592.191,31</i>	<i>2,47</i>	<i>2,70</i>	<i>7,65</i>
<i>Con manodopera familiare prevalente</i>	<i>67.529</i>	<i>276.168,64</i>	<i>99.560</i>	<i>451.018,12</i>	<i>86.703</i>	<i>376.705,54</i>	<i>4,09</i>	<i>4,53</i>	<i>4,34</i>
<i>Con manodopera extrafamiliare prevalente</i>	<i>26.963</i>	<i>212.559,12</i>	<i>43.703</i>	<i>335.202,28</i>	<i>35.298</i>	<i>279.457,76</i>	<i>7,88</i>	<i>7,67</i>	<i>7,92</i>
Conduzione con salariati	15.367	163.025,10	19.142	156.288,64	28.097	253.102,60	10,61	8,16	9,01
Conduzione a colonia parziaria appoderata	152	807,66	349	2.053,47	606	6.565,72	5,31	5,88	10,83
Altra forma di conduzione	31	121,32	735	4.187,63	3.542	17.021,26	3,91	5,70	4,81
TOTALE	352.168	1.249.644,92	350.249	1.453.864,57	353.595	1.525.044,19	3,55	4,15	4,31
TITOLI DI POSSESSO DEI TERRENI									
Solo in proprietà	329.637	994.826,41	331.853	1.178.240,18	331.494	1.241.746,98	3,02	3,55	3,75
Solo in affitto	7.007	59.822,13	4.533	44.608,57	6.484	61.017,38	8,54	9,84	9,41
Parte in proprietà e parte in affitto	15.524	194.996,38	13.863	231.015,82	15.617	222.279,83	12,56	16,66	14,23
<i>In proprietà</i>	<i>-</i>	<i>105.623,54</i>	<i>-</i>	<i>118.801,36</i>	<i>-</i>	<i>112.303,31</i>	<i>6,80</i>	<i>8,57</i>	<i>7,19</i>
<i>In affitto</i>	<i>-</i>	<i>89.372,84</i>	<i>-</i>	<i>112.214,46</i>	<i>-</i>	<i>109.976,52</i>	<i>5,76</i>	<i>8,09</i>	<i>7,04</i>
TOTALE	352.168	1.249.644,92	350.249	1.453.864,57	353.595	1.525.044,19	3,55	4,15	4,31

Tavola 1.3 - Aziende e relativa superficie totale per classe di superficie totale e classe di superficie agricola utilizzata (SAU)
(superficie in ettari)

CLASSI DI SUPERFICIE TOTALE CLASSI DI SAU	ANNI DI CENSIMENTO					
	2000		1990		1982	
	Aziende	Superficie totale	Aziende	Superficie totale	Aziende	Superficie totale
CLASSI DI SUPERFICIE TOTALE						
Senza superficie	27	-	127	-	383	-
Meno di 1 ettaro	173.055	85.680,62	145.302	74.730,18	140.502	75.758,53
1 -- 2	73.027	102.132,05	78.085	108.031,51	81.806	112.965,26
2 -- 3	31.144	75.441,03	36.604	87.502,80	38.086	90.718,10
3 -- 5	26.894	102.516,55	33.070	124.480,49	33.969	127.554,25
5 -- 10	23.397	163.036,91	28.529	196.701,02	30.352	209.260,95
10 -- 20	12.995	180.488,01	15.131	206.765,39	15.458	210.152,59
20 -- 30	4.691	114.078,25	5.310	127.508,75	5.236	125.239,65
30 -- 50	3.813	145.070,27	4.205	158.603,55	4.139	155.360,58
50 -- 100	2.341	158.372,05	2.763	187.386,83	2.669	181.556,72
100 ed oltre	1.126	252.462,00	1.478	322.001,30	1.581	376.500,67
TOTALE	352.510	1.379.277,74	350.604	1.593.711,82	354.181	1.665.067,30
CLASSI DI SAU						
Senza superficie	342	8.431,01	355	12.700,06	586	18.943,94
Meno di 1 ettaro	179.269	95.449,01	151.373	83.128,41	145.989	83.108,42
1 -- 2	70.890	105.490,00	76.484	112.067,56	80.718	117.570,08
2 -- 3	29.927	77.488,94	35.478	89.756,04	36.902	92.374,60
3 -- 5	25.807	103.917,62	31.908	127.275,88	32.971	130.077,53
5 -- 10	22.681	168.169,93	27.760	201.765,36	29.720	216.441,68
10 -- 20	12.538	186.865,27	14.524	211.395,51	14.786	215.562,65
20 -- 30	4.497	117.691,04	5.111	133.013,85	5.009	130.024,30
30 -- 50	3.572	146.219,14	3.842	157.114,71	3.740	155.065,27
50 -- 100	2.056	150.798,40	2.553	190.391,06	2.424	178.504,50
100 ed oltre	931	218.757,38	1.216	275.103,38	1.336	327.394,33
TOTALE	352.510	1.379.277,74	350.604	1.593.711,82	354.181	1.665.067,30

Tavola 1.4 - Aziende e relativa superficie investita per le principali coltivazioni praticate (superficie in ettari)

COLTIVAZIONI	ANNI DI CENSIMENTO						SUPERFICIE MEDIA AZIENDALE		
	2000		1990		1982		2000	1990	1982
	Aziende	Superficie investita	Aziende	Superficie investita	Aziende	Superficie investita			
SEMINATIVI	127.590	652.693,74	147.463	740.940,15	152.212	764.496,31	5,12	5,02	5,02
Cereali	68.051	464.338,59	87.941	513.411,57	103.678	586.346,92	6,82	5,84	5,66
<i>Frumento tenero</i>	4.250	17.213,19	5.978	13.897,63	14.194	31.893,85	4,05	2,32	2,25
<i>Frumento duro</i>	58.930	410.037,68	75.128	415.089,56	85.621	466.236,49	6,96	5,53	5,45
<i>Orzo</i>	4.101	10.740,49	10.626	40.289,59	10.470	33.023,13	2,62	3,79	3,15
<i>Granoturco</i>	642	1.185,77	1.033	1.508,25	1.526	2.232,89	1,85	1,46	1,46
<i>Riso</i>	-	-	-	-	-	-	-	-	-
Legumi secchi	7.836	6.449,11	5.684	10.181,69	13.316	6.915,81	0,82	1,79	0,52
Patata	6.865	3.153,34	11.311	7.164,28	9.531	4.892,56	0,46	0,63	0,51
Barbabietola da zucchero	1.932	11.552,53	2.485	13.398,56	2.457	14.572,79	5,98	5,39	5,93
Piante industriali	5.166	19.422,46	9.035	17.408,27	11.991	17.416,87	3,76	1,93	1,45
Ortive	28.585	43.955,95	38.273	57.951,03	38.750	41.964,38	1,54	1,51	1,08
Foraggere avvicendate	7.645	53.858,28	10.498	62.327,72	13.970	62.087,63	7,04	5,94	4,44
COLTIVAZIONI LEGNOSE AGRARIE	310.607	506.862,98	303.598	577.781,04	309.839	606.788,21	1,63	1,90	1,96
Vite	83.518	111.290,21	109.418	145.005,62	155.906	185.319,51	1,33	1,33	1,19
<i>per vini DOC e DOCG</i>	8.247	9.918,17	5.089	6.945,82	10.718	13.758,28	1,20	1,36	1,28
<i>per altri vini</i>	64.933	75.040,72	88.155	103.536,87	122.014	127.976,44	1,16	1,17	1,05
<i>per uva da tavola</i>	14.701	25.475,43	22.133	33.544,33	34.373	43.308,97	1,73	1,52	1,26
Olivo	269.628	339.867,55	252.424	353.884,80	240.524	338.807,16	1,26	1,40	1,41
Agrumi	8.199	9.092,35	7.418	9.462,78	6.021	8.040,76	1,11	1,28	1,34
Fruttiferi	62.545	44.977,53	80.825	67.921,83	88.291	73.637,32	0,72	0,84	0,83
Vivai	992	1.332,24	755	1.119,12	1.058	846,27	1,34	1,48	0,80
PRATI PERMANENTI E PASCOLI	9.721	90.088,20	11.506	135.143,38	11.448	153.759,67	9,27	11,75	13,43
SUPERFICIE AGRICOLA UTILIZZATA	352.168	1.249.644,92	350.249	1.453.864,57	353.595	1.525.044,19	3,55	4,15	4,31
ARBORICOLTURA DA LEGNO	268	694,42	-	-	-	-	2,59	-	-
<i>di cui pioppeti</i>	75	291,91	142	405,59	155	411,80	3,89	2,86	2,66
BOSCHI	8.929	78.058,29	9.221	88.748,78	6.991	90.704,81	8,74	9,62	12,97
SUPERFICIE AGRARIA NON UTILIZZATA	35.414	28.695,18	25.950	24.063,07	26.733	28.671,14	0,81	0,93	1,07
ALTRA SUPERFICIE	133.235	22.184,93	138.508	26.629,81	109.674	20.235,36	0,17	0,19	0,18
SUPERFICIE TOTALE	352.483	1.379.277,74	350.477	1.593.711,82	353.798	1.665.067,30	3,91	4,55	4,71

Tavola 1.5 - Aziende con irrigazione secondo il tipo di approvvigionamento dell'acqua irrigua ed il sistema di irrigazione

TIPI DI APPROVVIGIONAMENTO SISTEMI DI IRRIGAZIONE	ANNI DI CENSIMENTO		
	2000	1990	1982
APPROVVIGIONAMENTO DELL'ACQUA IRRIGUA	97.679	102.660	59.667
Fonte di approvvigionamento			
<i>Da corsi d'acqua superficiali</i>	1.267	1.680	1.397
<i>Da laghi naturali e laghetti artificiali</i>	1.988	416	314
<i>Altro</i>	98.641	58.391	39.444
Gestione dell'acqua irrigua			
<i>Da consorzi di irrigazione e di bonifica</i>	28.007	34.649	9.939
<i>Da altre aziende agricole</i>	13.731	12.279	7.895
<i>In altra forma</i>	60.884	3.913	2.722
SISTEMI DI IRRIGAZIONE			
Scorrimento superficiale ed infiltrazione laterale	12.896	32.733	34.042
Sommersione	34	1.381	1.300
Aspersione (a pioggia)	36.732	35.838	19.858
Goccia	47.337	40.529	7.211
Altro sistema	7.054	2.212	929

Tavola 1.6 - Aziende con irrigazione secondo le principali coltivazioni irrigate (superficie in ettari)

COLTIVAZIONI IRRIGATE	ANNI DI CENSIMENTO					
	2000		1990		1982	
	Aziende	Superficie irrigata	Aziende	Superficie irrigata	Aziende	Superficie irrigata
Frumento	4.912	30.057,36	7.007	31.502,45	-	-
Granoturco da granella	72	237,83	124	323,62	166	653,62
Patata	3.853	2.388,28	6.222	4.902,54	-	-
Barbabietola da zucchero	1.278	7.967,36	1.170	7.633,92	-	-
Girasole	197	1.220,61	89	456,70	-	-
Soia	6	47,83	6	15,60	-	-
Ortive	15.400	31.971,04	20.111	42.659,95	19.845	33.511,47
Foraggere avvicendate	373	2.606,86	828	5.945,39	1.035	5.143,90
Vite	34.302	68.716,72	29.871	58.489,97	27.091	52.149,61
Agrumi	5.416	7.613,68	5.339	7.917,67	4.124	6.793,18
Fruttiferi	9.020	9.045,17	6.763	7.131,24	2.501	3.612,58
Altre coltivazioni	55.375	86.940,94	39.914	59.843,87	21.547	55.782,29
TOTALE	97.679	248.813,98	84.058	226.822,92	59.667	157.646,65

Tavola 1.7 - Aziende con allevamenti secondo le principali specie di bestiame

SPECIE DI BESTIAME	ANNI DI CENSIMENTO					
	2000		1990		1982	
	Aziende	Capi	Aziende	Capi	Aziende	Capi
AZIENDE CON ALLEVAMENTI	7.946	-	16.774	-	24.719	-
BOVINI E BUFALINI	4.409	158.327	8.076	164.437	11.936	169.855
<i>Vacche da latte</i>	3.284	66.077	6.563	73.647	9.395	65.052
OVINI	2.462	217.963	5.000	350.524	6.391	403.405
<i>Pecore</i>	2.324	199.505	4.940	315.845	6.312	344.211
CAPRINI	1.424	52.135	3.302	74.712	3.973	61.051
<i>Capre</i>	1.299	44.040	3.262	67.037	3.909	52.624
EQUINI	1.245	7.550	2.315	11.236	5.118	10.927
SUINI	1.310	27.145	3.212	37.713	5.681	46.575
<i>Scrofe</i>	350	1.745	1.010	3.689	1.344	6.307
CONIGLI	1.670	171.153	5.537	206.773	8.483	355.681
<i>Fattrici</i>	1.308	26.729	4.274	42.570	5.727	36.484
ALLEVAMENTI AVICOLI	3.841	1.981.935	10.403	1.434.391	15.268	1.541.291
<i>Polli da carne</i>	1.770	901.656	4.757	397.846	6.191	564.469
<i>Galline da uova</i>	3.624	843.619	9.945	892.475	14.231	956.052
<i>Altri avicoli</i>	607	236.660	1.152	144.070	2.050	20.770

Tavola 1.8 - Aziende e relativo numero di giornate di lavoro per categoria di manodopera aziendale e classe di giornate di lavoro aziendale

CATEGORIE DI MANODOPERA AZIENDALE CLASSI DI GIORNATE DI LAVORO AZIENDALE	ANNI DI CENSIMENTO					
	2000		1990		1982	
	Aziende	Giornate di lavoro	Aziende	Giornate di lavoro	Aziende	Giornate di lavoro
CATEGORIE DI MANODOPERA AZIENDALE						
Conduttore	351.585	14.554.099	350.043	15.952.342	353.572	20.124.199
Coniuge	150.223	4.535.961	167.156	5.437.705	131.934	6.181.749
Familiari e parenti del conduttore	84.166	4.262.177	91.594	5.730.205	69.071	5.528.260
Manodopera aziendale a tempo indeterminato	3.048	458.676	1.362	409.144	3.019	971.405
Manodopera aziendale a tempo determinato	102.073	7.993.335	159.393	12.754.115	150.822	14.619.135
CLASSI DI GIORNATE DI LAVORO AZIENDALE						
Meno di 50	205.762	4.504.523	171.334	3.915.171	140.842	3.734.442
50 -- 100	69.156	4.575.010	76.614	5.209.418	88.522	6.025.006
100 -- 200	40.995	5.439.015	52.898	7.149.875	64.460	8.679.248
200 -- 300	14.136	3.310.023	19.863	4.694.156	24.331	5.757.694
300 -- 500	12.951	4.739.676	16.520	6.150.592	20.131	7.461.368
500 -- 1000	7.214	4.812.285	9.833	6.515.812	11.843	7.821.900
1000 -- 2500	1.914	2.644.307	2.957	4.188.300	3.338	4.709.688
2500 ed oltre	382	1.779.409	585	2.460.187	714	3.235.402
TOTALE	352.510	31.804.248	350.604	40.283.511	354.181	47.424.748

Tavola 1.9 - Aziende con abitazioni

ABITAZIONI	ANNI DI CENSIMENTO					
	2000		1990		1982	
	Aziende	Numero abitazioni	Aziende	Numero abitazioni	Aziende	Numero abitazioni
AZIENDE CON ABITAZIONI	67.169	76.562	71.894	79.967	72.272	82.556
Occupate	34.629	37.061	36.464	39.067	38.060	41.828
<i>dal conduttore, familiari e parenti</i>	33.726	-	35.871	37.669	37.107	39.598
<i>da altra manodopera aziendale</i>	617	-	223	293	592	933
<i>da altre persone</i>	1.011	-	815	1.105	1.003	1.297
Non occupate	35.406	39.501	37.154	40.900	35.941	40.728
Aziende che praticano agriturismo	476	-	-	-	640	-

Tavola 1.10 - Aziende che utilizzano mezzi meccanici nel complesso e numero di mezzi di proprietà dell'azienda

MEZZI MECCANICI	ANNI DI CENSIMENTO					
	2000		1990		1982	
	Aziende in complesso	Numero mezzi di proprietà	Aziende in complesso	Numero mezzi di proprietà	Aziende in complesso	Numero mezzi di proprietà
AZIENDE CHE UTILIZZANO MEZZI MECCANICI	315.916	-	328.323	-	322.803	-
Trattrici	155.032	82.856	164.048	69.098	141.773	62.531
<i>Di potenza inferiore a 40 kw</i>	64.627	29.817	86.896	34.550	86.017	34.908
<i>Da 40 Kw a meno di 60 Kw</i>	64.381	30.078	59.965	22.944	45.098	17.908
<i>Oltre 60 Kw</i>	36.164	22.961	28.865	11.604	19.521	9.715
Motocoltivatori, motozappe, motofresatrici e motofalciatrici	234.755	186.946	246.286	173.362	251.205	156.654
Mietitrebbiatrici	48.785	3.312	65.275	2.834	66.257	3.192
Macchine per la raccolta automatizzata di:						
<i>Patata</i>	117	76	369	349	58	35
<i>Barbabietola da zucchero</i>	1.430	120	1.699	109	1.572	229
Apparecchi meccanici per l'irrorazione di prodotti fitoiatrici	68.216	38.019	128.109	62.248	88.807	36.560
Macchine per la fertilizzazione	39.672	18.899	48.816	18.381	28.698	10.578
Altri mezzi meccanici	24.306	-	106.333	-	143.874	-

Capitolo 2 – Dati provinciali (Universo Italia)

Tavola 2.1 - Aziende, relativa superficie totale e numero di giornate di lavoro effettuate nell'azienda per classe di superficie totale e forma giuridica (superficie in ettari)

FORME GIURIDICHE	CLASSI DI SUPERFICIE TOTALE									Totale
	Meno di 1	1 -- 2	2 -- 5	5 -- 10	10 -- 20	20 - 30	30 -- 50	50 -- 100	100 ed oltre	
AZIENDE										
Azienda individuale	172.496	72.725	57.690	23.211	12.797	4.581	3.662	2.188	923	350.273
Comunanza o affittanza collettiva	287	130	139	62	49	16	16	11	10	720
Società di persone e di capitali	240	133	154	98	113	73	107	109	121	1.148
Semplice	154	57	64	35	53	40	65	65	61	594
In nome collettivo	9	6	12	10	9	5	9	7	4	71
A responsabilità limitata	17	23	45	24	24	17	20	26	35	231
In accomandita semplice	3	7	7	6	10	5	4	5	10	57
In accomandita per azioni	-	-	-	1	2	-	1	-	-	4
Per azioni	-	1	2	2	2	3	2	2	7	21
Altro tipo	57	39	24	20	13	3	6	4	4	170
Società cooperativa	10	18	29	11	9	7	11	13	10	118
Associazione di produttori	-	1	1	1	-	-	1	-	-	4
Ente pubblico	12	12	13	8	20	10	11	15	57	158
Stato	-	-	-	-	3	-	1	1	4	9
Regione	-	1	-	-	3	1	2	6	8	21
Provincia	-	1	1	-	2	1	-	-	2	7
Comune	5	1	6	-	2	2	4	3	39	62
Comunità montana	-	-	-	-	-	-	-	1	-	1
Altro	7	9	6	8	10	6	4	4	4	58
Altra forma giuridica	10	8	12	6	7	4	5	5	5	62
Consorzio	1	-	-	1	-	-	-	-	2	4
Altro tipo forma giuridica	9	8	12	5	7	4	5	5	3	58
TOTALE	173.055	73.027	58.038	23.397	12.995	4.691	3.813	2.341	1.126	352.483
SUPERFICIE TOTALE										
Azienda individuale	85.409,61	101.708,42	176.859,30	161.713,07	177.693,89	111.381,57	139.214,27	147.500,53	161.882,51	1.263.363,17
Comunanza o affittanza collettiva	138,78	180,90	420,17	447,98	669,07	384,86	585,11	744,84	1.696,84	5.268,55
Società di persone e di capitali	116,36	187,63	497,87	700,71	1.624,50	1.820,88	4.208,66	7.614,21	31.502,85	48.273,67
Semplice	72,13	80,82	206,85	257,05	754,42	998,47	2.508,22	4.412,12	13.609,91	22.899,99
In nome collettivo	4,96	8,38	39,11	73,40	140,82	132,00	403,41	518,41	753,28	2.073,77
A responsabilità limitata	8,47	33,01	151,16	165,84	346,56	413,12	799,71	1.947,96	8.930,84	12.796,67
In accomandita semplice	1,49	10,45	23,13	44,77	147,06	124,05	136,82	353,55	2.631,66	3.472,98
In accomandita per azioni	-	-	-	9,70	30,84	-	48,50	-	-	89,04
Per azioni	-	1,13	5,21	15,05	30,92	79,26	89,65	133,33	4.344,66	4.699,21
Altro tipo	29,31	53,84	72,41	134,90	173,88	73,98	222,35	248,84	1.232,50	2.242,01
Società cooperativa	5,00	24,59	101,13	75,75	127,80	163,58	394,08	1.012,89	1.983,27	3.888,09
Associazione di produttori	-	1,12	3,94	7,50	-	-	30,00	-	-	42,56
Ente pubblico	5,85	17,43	38,67	51,85	271,87	230,03	448,13	1.126,10	54.243,14	56.433,07
Stato	-	-	-	-	42,84	-	32,06	83,93	1.709,95	1.868,78
Regione	-	1,87	-	-	36,57	21,53	90,13	454,91	12.793,28	13.398,29
Provincia	-	1,68	2,59	-	28,31	22,16	-	-	694,69	749,43
Comune	2,10	1,01	18,18	-	26,16	40,70	164,22	251,29	36.782,61	37.286,27
Comunità montana	-	-	-	-	-	-	-	87,73	-	87,73
Altro	3,75	12,87	17,90	51,85	137,99	145,64	161,72	248,24	2.262,61	3.042,57
Altra forma giuridica	5,02	11,96	36,50	40,05	100,88	97,33	190,02	373,48	1.153,39	2.008,63
Consorzio	0,75	-	-	7,29	-	-	-	-	773,75	781,79
Altro tipo forma giuridica	4,27	11,96	36,50	32,76	100,88	97,33	190,02	373,48	379,64	1.226,84
TOTALE	85.680,62	102.132,05	177.957,58	163.036,91	180.488,01	114.078,25	145.070,27	158.372,05	252.462,00	1.379.277,74

Tavola 2.1 segue - Aziende, relativa superficie totale e numero di giornate di lavoro effettuate nell'azienda per classe di superficie totale e forma giuridica (superficie in ettari)

FORME GIURIDICHE	CLASSI DI SUPERFICIE TOTALE									Totale
	Meno di 1	1 -- 2	2 -- 5	5 -- 10	10 -- 20	20 - 30	30 -- 50	50 -- 100	100 ed oltre	
	GIORNATE DI LAVORO AZIENDALE									
Azienda individuale	5.060.438	4.539.379	6.585.560	4.534.831	3.782.818	1.833.646	1.815.588	1.467.633	1.012.411	30.632.304
Comunanza o affittanza collettiva	8.961	8.297	16.382	15.635	14.846	7.921	9.508	7.727	12.058	101.335
Società di persone e di capitali	5.739	14.914	35.558	33.735	56.468	87.190	92.743	225.582	323.473	875.402
<i>Semplice</i>	4.208	5.549	12.381	20.914	30.959	65.326	58.366	114.971	149.495	462.169
<i>In nome collettivo</i>	171	1.360	3.993	3.007	3.080	1.748	8.291	55.762	10.617	88.029
<i>A responsabilità limitata</i>	406	4.795	13.375	7.596	9.352	15.443	22.023	31.145	124.896	229.031
<i>In accomandita semplice</i>	30	1.932	4.560	166	7.406	3.700	1.975	17.679	13.155	50.603
<i>In accomandita per azioni</i>	-	-	-	10	20	-	450	-	-	480
<i>Per azioni</i>	-	60	194	576	624	853	288	1.700	18.696	22.991
<i>Altro tipo</i>	924	1.218	1.055	1.466	5.027	120	1.350	4.325	6.614	22.099
Società cooperativa	1.259	6.493	10.516	7.930	5.383	8.714	8.040	31.082	17.731	97.148
Associazione di produttori	-	10	3	10	-	-	30	-	-	53
Ente pubblico	158	340	2.896	2.911	7.697	2.047	4.420	8.492	45.959	74.920
<i>Stato</i>	-	-	-	-	1.715	-	10	2.720	12.525	16.970
<i>Regione</i>	-	10	-	-	3.199	20	1.375	2.426	16.627	23.657
<i>Provincia</i>	-	10	10	-	767	10	-	-	4.728	5.525
<i>Comune</i>	50	10	60	-	20	20	1.710	30	10.240	12.140
<i>Comunità montana</i>	-	-	-	-	-	-	-	10	-	10
<i>Altro</i>	108	310	2.826	2.911	1.996	1.997	1.325	3.306	1.839	16.618
Altra forma giuridica	118	80	771	683	1.460	2.020	870	1.035	6.488	13.525
<i>Consorzio</i>	4	-	-	10	-	-	-	-	20	34
<i>Altro tipo forma giuridica</i>	114	80	771	673	1.460	2.020	870	1.035	6.468	13.491
TOTALE	5.076.673	4.569.513	6.651.686	4.595.735	3.868.672	1.941.538	1.931.199	1.741.551	1.418.120	31.794.687

Tavola 2.2 - Aziende, relativa superficie totale e numero di giornate di lavoro effettuate nell'azienda per classe di superficie totale e forma di conduzione (superficie in ettari)

FORME DI CONDUZIONE	CLASSI DI SUPERFICIE TOTALE									Totale
	Meno di 1	1 -- 2	2-- 5	5 -- 10	10 -- 20	20 -- 30	30 -- 50	50 -- 100	100 ed oltre	
AZIENDE										
Conduzione diretta del coltivatore	168.489	70.219	54.746	21.363	11.729	4.196	3.386	1.984	788	336.900
Con solo manodopera familiare	132.815	50.100	35.454	12.253	6.503	2.292	1.837	881	252	242.387
Con manodopera familiare prevalente	27.662	14.665	13.604	5.888	3.017	1.082	835	561	230	67.544
Con manodopera extrafamiliare prevalente	8.012	5.454	5.688	3.222	2.209	822	714	542	306	26.969
Conduzione con salariati	4.516	2.764	3.252	2.012	1.252	488	423	356	337	15.400
Conduzione a colonia parziaria appoderata	45	36	33	14	12	7	3	1	1	152
Altra forma di conduzione	5	8	7	8	2	-	1	-	-	31
TOTALE	173.055	73.027	58.038	23.397	12.995	4.691	3.813	2.341	1.126	352.483
SUPERFICIE TOTALE										
Conduzione diretta del coltivatore	83.311,30	98.158,89	167.503,15	148.697,86	162.834,70	102.026,77	128.764,07	133.067,82	139.064,69	1.163.429,25
Con solo manodopera familiare	64.721,44	69.706,67	107.271,87	84.821,36	90.046,27	55.794,30	69.508,74	58.223,94	40.704,08	640.798,67
Con manodopera familiare prevalente	14.157,97	20.731,26	42.287,76	41.014,84	41.893,32	26.327,27	31.876,11	37.678,14	38.578,66	294.545,33
Con manodopera extrafamiliare prevalente	4.431,89	7.720,96	17.943,52	22.861,66	30.895,11	19.905,20	27.379,22	37.165,74	59.781,95	228.085,25
Conduzione con salariati	2.342,05	3.912,22	10.334,28	14.184,69	17.453,30	11.884,65	16.168,83	25.252,55	113.270,38	214.802,95
Conduzione a colonia parziaria appoderata	25,05	49,89	101,73	102,16	172,90	166,83	100,24	51,68	126,93	897,41
Altra forma di conduzione	2,22	11,05	18,42	52,20	27,11	-	37,13	-	-	148,13
TOTALE	85.680,62	102.132,05	177.957,58	163.036,91	180.488,01	114.078,25	145.070,27	158.372,05	252.462,00	1.379.277,74
GIORNATE DI LAVORO AZIENDALE										
Conduzione diretta del coltivatore	4.963.465	4.438.774	6.390.614	4.323.264	3.527.000	1.659.955	1.667.177	1.286.525	823.864	29.080.638
Con solo manodopera familiare	3.822.116	3.046.919	3.717.951	1.901.849	1.308.615	572.772	524.243	302.811	97.445	15.294.721
Con manodopera familiare prevalente	886.405	1.037.415	1.922.310	1.561.938	1.182.767	525.606	453.087	320.679	154.493	8.044.700
Con manodopera extrafamiliare prevalente	254.944	354.440	750.353	859.477	1.035.618	561.577	689.847	663.035	571.926	5.741.217
Conduzione con salariati	111.607	128.125	257.887	269.486	338.223	276.492	263.867	454.852	593.546	2.694.085
Conduzione a colonia parziaria appoderata	1.545	2.352	2.854	2.265	2.839	5.091	55	174	710	17.885
Altra forma di conduzione	56	262	331	720	610	-	100	-	-	2.079
TOTALE	5.076.673	4.569.513	6.651.686	4.595.735	3.868.672	1.941.538	1.931.199	1.741.551	1.418.120	31.794.687

Tavola 2.3 - Aziende, relativa superficie agricola utilizzata (SAU) e numero di giornate di lavoro effettuate nell'azienda per classe di superficie agricola utilizzata e forma giuridica (superficie in ettari)

	CLASSI DI SUPERFICIE AGRICOLA UTILIZZATA									
FORME GIURIDICHE	Meno di 1	1 – 2	2 -- 5	5 -- 10	10 -- 20	20--30	30 -- 50	50 -- 100	100 ed oltre	Totale
AZIENDE										
Azienda individuale	178.658	70.590	55.405	22.491	12.328	4.391	3.437	1.922	768	349.990
Comunanza o affittanza collettiva	305	125	128	65	47	17	13	10	9	719
Società di persone e di capitali	268	131	147	93	126	69	105	94	110	1.143
<i>Semplice</i>	161	54	61	38	59	42	66	56	56	593
<i>In nome collettivo</i>	12	7	9	9	10	4	10	7	3	71
<i>A responsabilità limitata</i>	29	22	44	17	31	15	16	22	32	228
<i>In accomandita semplice</i>	6	8	5	5	10	4	5	4	10	57
<i>In accomandita per azioni</i>	1	-	-	1	2	-	-	-	-	4
<i>Per azioni</i>	-	1	3	3	2	2	2	1	7	21
<i>Altro tipo</i>	59	39	25	20	12	2	6	4	2	169
Società cooperativa	12	19	24	12	10	9	5	14	9	114
Associazione di produttori	-	1	1	1	-	-	1	-	-	4
Ente pubblico	13	16	17	14	21	4	10	13	33	141
<i>Stato</i>	-	-	-	1	3	-	2	1	1	8
<i>Regione</i>	-	1	3	2	3	-	2	4	2	17
<i>Provincia</i>	-	1	1	-	3	-	-	-	1	6
<i>Comune</i>	5	2	7	2	3	1	3	4	25	52
<i>Comunità montana</i>	-	-	-	1	-	-	-	-	-	1
<i>Altro</i>	8	12	6	8	9	3	3	4	4	57
Altra forma giuridica	13	8	12	5	6	7	1	3	2	57
<i>Consorzio</i>	1	-	-	1	-	-	-	-	-	2
<i>Altro tipo forma giuridica</i>	12	8	12	4	6	7	1	3	2	55
TOTALE	179.269	70.890	55.734	22.681	12.538	4.497	3.572	2.056	931	352.168
SUPERFICIE AGRICOLA UTILIZZATA										
Azienda individuale	86.504,99	98.429,80	169.603,88	156.329,36	171.118,12	106.526,65	129.945,31	129.716,09	132.235,98	1.180.410,18
Comunanza o affittanza collettiva	144,65	178,15	387,75	468,95	649,69	409,00	472,62	687,80	1.555,08	4.953,69
Società di persone e di capitali	125,67	185,16	463,19	659,08	1.837,45	1.715,67	4.069,75	6.570,59	24.592,32	40.218,88
<i>Semplice</i>	73,20	76,28	195,13	277,68	853,59	1.047,14	2.496,65	3.777,41	11.863,69	20.660,77
<i>In nome collettivo</i>	6,71	9,32	29,99	61,06	148,82	105,03	437,77	546,38	417,73	1.762,81
<i>A responsabilità limitata</i>	12,74	32,46	135,57	120,60	460,79	368,75	662,71	1.643,97	7.438,30	10.875,89
<i>In accomandita semplice</i>	3,04	12,85	14,89	30,97	154,24	92,91	175,57	286,17	2.338,58	3.109,22
<i>In accomandita per azioni</i>	0,44	-	-	9,70	28,79	-	-	-	-	38,93
<i>Per azioni</i>	-	1,10	6,38	20,94	23,59	51,27	87,34	70,00	1.977,91	2.238,53
<i>Altro tipo</i>	29,54	53,15	81,23	138,13	167,63	50,57	209,71	246,66	556,11	1.532,73
Società cooperativa	4,74	24,67	83,94	78,91	143,76	219,26	191,00	1.081,88	1.760,94	3.589,10
Associazione di produttori	-	1,12	3,94	7,16	-	-	30,00	-	-	42,22
Ente pubblico	6,22	23,15	51,23	100,77	291,13	104,60	378,59	882,57	17.750,81	19.589,07
<i>Stato</i>	-	-	-	9,42	41,16	-	67,06	79,70	356,00	553,34
<i>Regione</i>	-	1,58	10,00	14,86	44,92	-	89,13	230,42	971,67	1.362,58
<i>Provincia</i>	-	1,68	2,59	-	37,87	-	-	-	182,71	224,85
<i>Comune</i>	1,72	2,94	19,75	13,71	40,78	29,65	112,37	330,08	14.086,62	14.637,62
<i>Comunità montana</i>	-	-	-	9,00	-	-	-	-	-	9,00
<i>Altro</i>	4,50	16,95	18,89	53,78	126,40	74,95	110,03	242,37	2.153,81	2.801,68
Altra forma giuridica	5,37	11,35	36,54	33,32	85,32	164,64	43,67	189,88	271,69	841,78
<i>Consorzio</i>	0,65	-	-	7,29	-	-	-	-	-	7,94
<i>Altro tipo forma giuridica</i>	4,72	11,35	36,54	26,03	85,32	164,64	43,67	189,88	271,69	833,84
TOTALE	86.791,64	98.853,40	170.630,47	157.677,55	174.125,47	109.139,82	135.130,94	139.128,81	178.166,82	1.249.644,92

Tavola 2.3 segue - Aziende, relativa superficie agricola utilizzata (SAU) e numero di giornate di lavoro effettuate nell'azienda per classe di superficie agricola utilizzata e forma giuridica (superficie in ettari)

FORME GIURIDICHE	CLASSI DI SUPERFICIE AGRICOLA UTILIZZATA									Totale
	Meno di 1	1 -- 2	2 -- 5	5 -- 10	10 -- 20	20--30	30 -- 50	50 -- 100	100 ed oltre	
GIORNATE DI LAVORO AZIENDALE										
Azienda individuale	5.324.185	4.567.644	6.568.757	4.539.435	3.794.193	1.837.196	1.730.341	1.338.757	925.896	30.626.404
Comunanza o affittanza collettiva	9.528	9.259	15.342	15.888	15.778	8.179	9.826	6.517	11.008	101.325
Società di persone e di capitali	12.934	14.421	33.512	36.824	79.058	72.369	102.847	206.614	316.644	875.223
<i>Semplice</i>	5.302	5.743	11.893	21.839	51.085	50.859	67.375	101.821	146.203	462.120
<i>In nome collettivo</i>	1.184	3.160	2.980	1.207	3.130	1.698	10.349	55.037	9.284	88.029
<i>A responsabilità limitata</i>	4.246	3.100	12.945	6.121	16.266	15.589	19.663	27.979	123.002	228.911
<i>In accomandita semplice</i>	1.237	1.121	4.260	4.970	2.806	3.400	3.352	16.302	13.155	50.603
<i>In accomandita per azioni</i>	10	-	-	10	460	-	-	-	-	480
<i>Per azioni</i>	-	60	274	676	624	753	758	1.150	18.696	22.991
<i>Altro tipo</i>	955	1.237	1.160	2.001	4.687	70	1.350	4.325	6.304	22.089
Società cooperativa	2.171	8.041	8.978	8.010	6.236	12.569	2.215	32.171	16.642	97.033
Associazione di produttori	-	10	3	10	-	-	30	-	-	53
Ente pubblico	160	758	12.719	3.502	5.047	1.877	5.022	7.446	23.888	60.419
<i>Stato</i>	-	-	-	10	1.715	-	722	2.720	332	5.499
<i>Regione</i>	-	10	7.713	1.186	771	-	1.375	1.150	8.832	21.037
<i>Provincia</i>	-	10	10	-	777	-	-	-	4.428	5.225
<i>Comune</i>	50	40	200	1.368	35	10	1.610	270	8.457	12.040
<i>Comunità montana</i>	-	-	-	10	-	-	-	-	-	10
<i>Altro</i>	110	698	4.796	928	1.749	1.867	1.315	3.306	1.839	16.608
Altra forma giuridica	148	121	1.040	503	1.500	2.140	550	1.015	6.458	13.475
<i>Consorzio</i>	4	-	-	10	-	-	-	-	-	14
<i>Altro tipo forma giuridica</i>	144	121	1.040	493	1.500	2.140	550	1.015	6.458	13.461
TOTALE	5.349.126	4.600.254	6.640.351	4.604.172	3.901.812	1.934.330	1.850.831	1.592.520	1.300.536	31.773.932

Tavola 2.4 - Aziende, relativa superficie agricola utilizzata (SAU) e numero di giornate di lavoro effettuate nell'azienda per classe di superficie agricola utilizzata e forma di conduzione (*superficie in ettari*)

FORME DI CONDUZIONE	CLASSI DI SUPERFICIE AGRICOLA UTILIZZATA									Totale
	Meno di 1	1 -- 2	2 -- 5	5 -- 10	10 -- 20	20 -- 30	30 -- 50	50 -- 100	100 ed oltre	
AZIENDE										
Conduzione diretta del coltivatore	174.468	68.101	52.501	20.671	11.297	4.034	3.175	1.725	646	336.618
Con solo manodopera familiare	137.295	48.330	33.679	11.778	6.243	2.195	1.693	720	193	242.126
Con manodopera familiare prevalente	28.769	14.367	13.216	5.716	2.943	1.031	802	499	186	67.529
Con manodopera extrafamiliare prevalente	8.404	5.404	5.606	3.177	2.111	808	680	506	267	26.963
Conduzione con salariati	4.743	2.747	3.190	1.994	1.228	455	395	331	284	15.367
Conduzione a colonia parziaria appoderata	50	34	36	11	11	7	2	-	1	152
Altra forma di conduzione	8	8	7	5	2	1	-	-	-	31
TOTALE	179.269	70.890	55.734	22.681	12.538	4.497	3.572	2.056	931	352.168
SUPERFICIE AGRICOLA UTILIZZATA										
Conduzione diretta del coltivatore	84.353,76	94.909,12	160.388,32	143.560,33	156.741,64	97.795,11	119.955,69	115.726,79	112.260,08	1.085.690,84
Con solo manodopera familiare	65.322,99	67.025,27	101.708,55	81.404,93	86.346,20	53.229,44	63.533,29	47.645,51	30.746,90	596.963,08
Con manodopera familiare prevalente	14.445,40	20.271,90	41.027,49	39.663,49	40.917,68	24.925,39	30.296,69	33.467,07	31.153,53	276.168,64
Con manodopera extrafamiliare prevalente	4.585,37	7.611,95	17.652,28	22.491,91	29.477,76	19.640,28	26.125,71	34.614,21	50.359,65	212.559,12
Conduzione con salariati	2.406,74	3.886,07	10.108,18	14.006,84	17.193,13	11.144,19	15.098,09	23.402,02	65.779,84	163.025,10
Conduzione a colonia parziaria appoderata	27,55	47,46	112,14	78,01	163,59	174,85	77,16	-	126,90	807,66
Altra forma di conduzione	3,59	10,75	21,83	32,37	27,11	25,67	-	-	-	121,32
TOTALE	86.791,64	98.853,40	170.630,47	157.677,55	174.125,47	109.139,82	135.130,94	139.128,81	178.166,82	1.249.644,92
GIORNATE DI LAVORO AZIENDALE										
Conduzione diretta del coltivatore	5.222.249	4.466.318	6.367.607	4.321.688	3.528.258	1.678.563	1.597.173	1.145.901	746.978	29.074.735
Con solo manodopera familiare	4.007.188	3.051.104	3.664.967	1.889.210	1.304.825	577.605	481.924	240.043	73.233	15.290.099
Con manodopera familiare prevalente	940.083	1.051.564	1.939.177	1.555.000	1.189.373	515.615	433.749	289.959	129.452	8.043.972
Con manodopera extrafamiliare prevalente	274.978	363.650	763.463	877.478	1.034.060	585.343	681.500	615.899	544.293	5.740.664
Conduzione con salariati	125.074	131.174	268.951	280.129	370.254	250.710	253.474	446.619	552.848	2.679.233
Conduzione a colonia parziaria appoderata	1.725	2.391	3.193	2.035	2.690	4.957	184	-	710	17.885
Altra forma di conduzione	78	371	600	320	610	100	-	-	-	2.079
TOTALE	5.349.126	4.600.254	6.640.351	4.604.172	3.901.812	1.934.330	1.850.831	1.592.520	1.300.536	31.773.932

Tavola 2.5 - Aziende e relativa superficie totale per classe di superficie totale, forma di conduzione, titolo di possesso dei terreni e zona altimetrica (superficie in ettari) - TOTALE

FORME DI CONDUZIONE TITOLI DI POSSESSO DEI TERRENI	CLASSI DI SUPERFICIE TOTALE								Totale
	Meno di 1	1 -- 2	2 -- 5	5 -- 10	10 -- 20	20 -- 50	50 -- 100	100 ed oltre	
AZIENDE									
Solo in proprietà	129.361	47.473	32.195	10.405	4.885	2.713	532	164	227.728
Solo in affitto	407	262	280	204	206	191	82	25	1.657
Solo in uso gratuito	1.323	572	465	245	132	71	16	2	2.826
Parte in proprietà e parte in affitto	131	227	521	471	587	583	145	39	2.704
Parte in proprietà e parte in uso gratuito	1.577	1.523	1.900	825	548	402	59	13	6.847
Parte in affitto e parte in uso gratuito	5	26	18	16	31	22	8	1	127
Parte in proprietà, parte in affitto e parte in uso gratuito	11	17	75	87	114	147	39	8	498
Con solo manodopera familiare	132.815	50.100	35.454	12.253	6.503	4.129	881	252	242.387
Solo in proprietà	26.941	13.990	12.557	5.086	2.383	1.290	340	126	62.713
Solo in affitto	86	59	80	94	77	96	23	13	528
Solo in uso gratuito	272	144	135	70	48	24	6	5	704
Parte in proprietà e parte in affitto	22	60	169	208	243	271	100	45	1.118
Parte in proprietà e parte in uso gratuito	338	402	655	390	219	160	66	28	2.258
Parte in affitto e parte in uso gratuito	1	3	3	9	9	13	2	-	40
Parte in proprietà, parte in affitto e parte in uso gratuito	2	7	5	31	38	63	24	13	183
Con manodopera familiare prevalente	27.662	14.665	13.604	5.888	3.017	1.917	561	230	67.544
Solo in proprietà	7.853	5.278	5.368	2.931	1.906	1.228	399	230	25.193
Solo in affitto	17	22	29	35	30	45	17	13	208
Solo in uso gratuito	57	49	56	38	22	20	11	3	256
Parte in proprietà e parte in affitto	4	17	38	67	85	107	57	33	408
Parte in proprietà e parte in uso gratuito	80	87	190	140	135	104	38	17	791
Parte in affitto e parte in uso gratuito	1	-	3	2	10	3	2	2	23
Parte in proprietà, parte in affitto e parte in uso gratuito	-	1	4	9	21	29	18	8	90
Con manodopera extrafamiliare prevalente	8.012	5.454	5.688	3.222	2.209	1.536	542	306	26.969
Solo in proprietà	4.341	2.552	2.905	1.757	1.064	765	289	269	13.942
Solo in affitto	48	48	45	26	21	24	16	16	244
Solo in uso gratuito	58	72	80	43	20	18	5	3	299
Parte in proprietà e parte in affitto	6	20	54	51	40	35	21	28	255
Parte in proprietà e parte in uso gratuito	63	70	155	123	94	54	20	16	595
Parte in affitto e parte in uso gratuito	-	1	4	6	3	4	1	2	21
Parte in proprietà, parte in affitto e parte in uso gratuito	-	1	9	6	10	11	4	3	44
Conduzione con salariati	4.516	2.764	3.252	2.012	1.252	911	356	337	15.400
Solo in proprietà	43	36	28	13	10	7	1	1	139
Solo in affitto	1	-	2	1	1	1	-	-	6
Solo in uso gratuito	-	-	1	-	-	-	-	-	1
Parte in proprietà e parte in affitto	-	-	1	-	1	2	-	-	4
Parte in proprietà e parte in uso gratuito	1	-	1	-	-	-	-	-	2
Conduzione a colonia parziaria appoderata	45	36	33	14	12	10	1	1	152
Solo in proprietà	5	7	7	6	2	1	-	-	28
Solo in uso gratuito	-	-	-	1	-	-	-	-	1
Parte in proprietà e parte in affitto	-	1	-	-	-	-	-	-	1
Parte in proprietà e parte in uso gratuito	-	-	-	1	-	-	-	-	1
Altra forma di conduzione	5	8	7	8	2	1	-	-	31
Solo in proprietà	168.544	69.336	53.060	20.198	10.250	6.004	1.561	790	329.743
Solo in affitto	559	391	436	360	335	357	138	67	2.643
Solo in uso gratuito	1.710	837	737	397	222	133	38	13	4.087
Parte in proprietà e parte in affitto	163	325	783	797	956	998	323	145	4.490
Parte in proprietà e parte in uso gratuito	2.059	2.082	2.901	1.479	996	720	183	74	10.494
Parte in affitto e parte in uso gratuito	7	30	28	33	53	42	13	5	211
Parte in proprietà, parte in affitto e parte in uso gratuito	13	26	93	133	183	250	85	32	815
TOTALE	173.055	73.027	58.038	23.397	12.995	8.504	2.341	1.126	352.485

Tavola 2.5 segue - Aziende e relativa superficie totale per classe di superficie totale, forma di conduzione, titolo di possesso dei terreni e zona altimetrica (superficie in ettari) - MONTAGNA

FORME DI CONDUZIONE TITOLI DI POSSESSO DEI TERRENI	CLASSI DI SUPERFICIE TOTALE								Totale
	Meno di 1	1 -- 2	2 -- 5	5 -- 10	10 -- 20	20 -- 50	50 -- 100	100 ed oltre	
AZIENDE									
Solo in proprietà	477	194	373	196	110	44	10	3	1.407
Solo in affitto	2	3	6	4	6	1	-	-	22
Solo in uso gratuito	19	8	17	12	7	2	-	-	65
Parte in proprietà e parte in affitto	2	4	22	45	40	42	10	1	166
Parte in proprietà e parte in uso gratuito	6	13	49	50	39	21	-	-	178
Parte in affitto e parte in uso gratuito	-	2	-	1	1	4	-	-	8
Parte in proprietà, parte in affitto e parte in uso gratuito	-	-	10	12	15	26	8	-	71
Con solo manodopera familiare	506	224	477	320	218	140	28	4	1.917
Solo in proprietà	1	3	6	1	8	3	2	1	25
Solo in affitto	-	1	-	-	1	-	-	-	2
Solo in uso gratuito	-	-	1	1	-	-	-	-	2
Parte in proprietà e parte in affitto	-	-	2	2	4	5	4	-	17
Parte in proprietà e parte in uso gratuito	-	-	1	-	3	3	-	-	7
Parte in affitto e parte in uso gratuito	-	-	-	-	-	-	-	-	-
Parte in proprietà, parte in affitto e parte in uso gratuito	-	-	-	1	3	4	1	-	9
Con manodopera familiare prevalente	1	4	10	5	19	15	7	1	62
Solo in proprietà	3	-	3	5	3	2	1	-	17
Solo in affitto	-	-	-	-	-	-	-	-	-
Solo in uso gratuito	-	-	-	-	-	-	-	-	-
Parte in proprietà e parte in affitto	-	-	-	-	1	2	-	-	3
Parte in proprietà e parte in uso gratuito	-	-	-	-	1	1	-	1	3
Parte in affitto e parte in uso gratuito	-	-	-	-	-	-	-	-	-
Parte in proprietà, parte in affitto e parte in uso gratuito	-	-	-	-	1	1	-	-	2
Con manodopera extrafamiliare prevalente	3	-	3	5	6	6	1	1	25
Solo in proprietà	7	20	39	25	12	-	2	5	110
Solo in affitto	-	-	1	1	-	-	-	-	2
Solo in uso gratuito	2	8	10	10	-	-	-	-	30
Parte in proprietà e parte in affitto	-	2	5	5	3	2	-	-	17
Parte in proprietà e parte in uso gratuito	3	17	52	21	11	1	-	-	105
Parte in affitto e parte in uso gratuito	-	-	1	1	2	-	-	1	5
Parte in proprietà, parte in affitto e parte in uso gratuito	-	1	3	2	3	-	-	-	9
Conduzione con salariati	12	48	111	65	31	3	2	6	278
Solo in proprietà	-	-	1	-	-	-	-	-	1
Solo in affitto	-	-	-	-	-	-	-	-	-
Solo in uso gratuito	-	-	-	-	-	-	-	-	-
Parte in proprietà e parte in affitto	-	-	-	-	-	-	-	-	-
Parte in proprietà e parte in uso gratuito	-	-	-	-	-	-	-	-	-
Conduzione a colonia parziaria appoderata	-	-	1	-	-	-	-	-	1
Solo in proprietà	-	-	-	-	-	-	-	-	-
Solo in uso gratuito	-	-	-	-	-	-	-	-	-
Parte in proprietà e parte in affitto	-	-	-	-	-	-	-	-	-
Parte in proprietà e parte in uso gratuito	-	-	-	-	-	-	-	-	-
Altra forma di conduzione	-	-	-	-	-	-	-	-	-
Solo in proprietà	488	217	422	227	133	49	15	9	1.560
Solo in affitto	2	4	7	5	7	1	-	-	26
Solo in uso gratuito	21	16	28	23	7	2	-	-	97
Parte in proprietà e parte in affitto	2	6	29	52	48	51	14	1	203
Parte in proprietà e parte in uso gratuito	9	30	102	71	54	26	-	1	293
Parte in affitto e parte in uso gratuito	-	2	1	2	3	4	-	1	13
Parte in proprietà, parte in affitto e parte in uso gratuito	-	1	13	15	22	31	9	-	91
TOTALE	522	276	602	395	274	164	38	12	2.283

Tavola 2.5 segue - Aziende e relativa superficie totale per classe di superficie totale, forma di conduzione, titolo di possesso dei terreni e zona altimetrica (superficie in ettari) - COLLINA

FORME DI CONDUZIONE TITOLI DI POSSESSO DEI TERRENI	CLASSI DI SUPERFICIE TOTALE								Totale
	Meno di 1	1 -- 2	2 -- 5	5 -- 10	10 -- 20	20 -- 50	50 -- 100	100 ed oltre	
AZIENDE									
Solo in proprietà	45.846	17.351	12.872	4.578	2.554	1.675	355	124	85.355
Solo in affitto	155	102	136	112	147	152	67	19	890
Solo in uso gratuito	427	195	159	101	60	40	11	1	994
Parte in proprietà e parte in affitto	37	84	224	246	389	433	113	27	1.553
Parte in proprietà e parte in uso gratuito	494	517	785	377	274	222	44	8	2.721
Parte in affitto e parte in uso gratuito	1	9	10	9	22	13	5	1	70
Parte in proprietà, parte in affitto e parte in uso gratuito	-	3	32	48	72	88	19	6	268
Con solo manodopera familiare	46.960	18.261	14.218	5.471	3.518	2.623	614	186	91.851
Solo in proprietà	9.926	4.472	4.131	1.787	940	581	168	88	22.093
Solo in affitto	39	20	29	57	45	69	17	10	286
Solo in uso gratuito	118	45	53	23	22	14	2	3	280
Parte in proprietà e parte in affitto	8	19	72	104	145	173	76	33	630
Parte in proprietà e parte in uso gratuito	95	135	240	180	96	76	29	16	867
Parte in affitto e parte in uso gratuito	1	1	1	4	4	6	1	-	18
Parte in proprietà, parte in affitto e parte in uso gratuito	-	4	3	13	16	34	13	10	93
Con manodopera familiare prevalente	10.187	4.696	4.529	2.168	1.268	953	306	160	24.267
Solo in proprietà	3.013	1.889	1.859	956	670	393	145	106	9.031
Solo in affitto	11	8	13	11	18	22	7	7	97
Solo in uso gratuito	25	21	26	13	7	6	6	3	107
Parte in proprietà e parte in affitto	1	6	20	35	49	52	25	7	195
Parte in proprietà e parte in uso gratuito	25	29	91	65	66	41	14	9	340
Parte in affitto e parte in uso gratuito	-	-	1	2	7	2	1	1	14
Parte in proprietà, parte in affitto e parte in uso gratuito	-	1	1	5	6	10	6	4	33
Con manodopera extrafamiliare prevalente	3.075	1.954	2.011	1.087	823	526	204	137	9.817
Solo in proprietà	1.768	978	1.079	601	352	261	100	111	5.250
Solo in affitto	33	38	25	14	8	7	4	6	135
Solo in uso gratuito	23	23	20	10	6	6	-	2	90
Parte in proprietà e parte in affitto	4	10	33	26	25	21	4	11	134
Parte in proprietà e parte in uso gratuito	27	26	57	40	33	26	9	6	224
Parte in affitto e parte in uso gratuito	-	1	3	3	1	3	-	1	12
Parte in proprietà, parte in affitto e parte in uso gratuito	-	-	6	2	5	4	2	-	19
Conduzione con salariati	1.855	1.076	1.223	696	430	328	119	137	5.864
Solo in proprietà	14	8	10	5	-	3	-	1	41
Solo in affitto	1	-	-	-	1	-	-	-	2
Solo in uso gratuito	-	-	-	-	-	-	-	-	-
Parte in proprietà e parte in affitto	-	-	1	-	-	1	-	-	2
Parte in proprietà e parte in uso gratuito	-	-	-	-	-	-	-	-	-
Conduzione a colonia parziaria appoderata	15	8	11	5	1	4	-	1	45
Solo in proprietà	5	3	4	1	-	-	-	-	13
Solo in uso gratuito	-	-	-	-	-	-	-	-	-
Parte in proprietà e parte in affitto	-	-	-	-	-	-	-	-	-
Parte in proprietà e parte in uso gratuito	-	-	-	-	-	-	-	-	-
Altra forma di conduzione	5	3	4	1	-	-	-	-	13
Solo in proprietà	60.572	24.701	19.955	7.928	4.516	2.913	768	430	121.783
Solo in affitto	239	168	203	194	219	250	95	42	1.410
Solo in uso gratuito	593	284	258	147	95	66	19	9	1.471
Parte in proprietà e parte in affitto	50	119	350	411	608	680	218	78	2.514
Parte in proprietà e parte in uso gratuito	641	707	1.173	662	469	365	96	39	4.152
Parte in affitto e parte in uso gratuito	2	11	15	18	34	24	7	3	114
Parte in proprietà, parte in affitto e parte in uso gratuito	-	8	42	68	99	136	40	20	413
TOTALE	62.097	25.998	21.996	9.428	6.040	4.434	1.243	621	131.857

Tavola 2.5 segue - Aziende e relativa superficie totale per classe di superficie totale, forma di conduzione, titolo di possesso dei terreni e zona altimetrica (superficie in ettari) - PIANURA

FORME DI CONDUZIONE TITOLI DI POSSESSO DEI TERRENI	CLASSI DI SUPERFICIE TOTALE								Totale
	Meno di 1	1 -- 2	2 -- 5	5 -- 10	10 -- 20	20 -- 50	50 -- 100	100 ed oltre	
AZIENDE									
Solo in proprietà	83.038	29.928	18.950	5.631	2.221	994	167	37	140.966
Solo in affitto	250	157	138	88	53	38	15	6	745
Solo in uso gratuito	877	369	289	132	65	29	5	1	1.767
Parte in proprietà e parte in affitto	92	139	275	180	158	108	22	11	985
Parte in proprietà e parte in uso gratuito	1.077	993	1.066	398	235	159	15	5	3.948
Parte in affitto e parte in uso gratuito	4	15	8	6	8	5	3	-	49
Parte in proprietà, parte in affitto e parte in uso gratuito	11	14	33	27	27	33	12	2	159
Con solo manodopera familiare	85.349	31.615	20.759	6.462	2.767	1.366	239	62	148.619
Solo in proprietà	17.014	9.515	8.420	3.298	1.435	706	170	37	40.595
Solo in affitto	47	38	51	37	31	27	6	3	240
Solo in uso gratuito	154	99	81	46	26	10	4	2	422
Parte in proprietà e parte in affitto	14	41	95	102	94	93	20	12	471
Parte in proprietà e parte in uso gratuito	243	267	414	210	120	81	37	12	1.384
Parte in affitto e parte in uso gratuito	-	2	2	5	5	7	1	-	22
Parte in proprietà, parte in affitto e parte in uso gratuito	2	3	2	17	19	25	10	3	81
Con manodopera familiare prevalente	17.474	9.965	9.065	3.715	1.730	949	248	69	43.215
Solo in proprietà	4.837	3.389	3.506	1.970	1.233	833	253	124	16.145
Solo in affitto	6	14	16	24	12	23	10	6	111
Solo in uso gratuito	32	28	30	25	15	14	5	-	149
Parte in proprietà e parte in affitto	3	11	18	32	35	53	32	26	210
Parte in proprietà e parte in uso gratuito	55	58	99	75	68	62	24	7	448
Parte in affitto e parte in uso gratuito	1	-	2	-	3	1	1	1	9
Parte in proprietà, parte in affitto e parte in uso gratuito	-	-	3	4	14	18	12	4	55
Con manodopera extrafamiliare prevalente	4.934	3.500	3.674	2.130	1.380	1.004	337	168	17.127
Solo in proprietà	2.566	1.554	1.787	1.131	700	504	187	153	8.582
Solo in affitto	15	10	19	11	13	17	12	10	107
Solo in uso gratuito	33	41	50	23	14	12	5	1	179
Parte in proprietà e parte in affitto	2	8	16	20	12	12	17	17	104
Parte in proprietà e parte in uso gratuito	33	27	46	62	50	27	11	10	266
Parte in affitto e parte in uso gratuito	-	-	-	2	-	1	1	-	4
Parte in proprietà, parte in affitto e parte in uso gratuito	-	-	-	2	2	7	2	3	16
Conduzione con salariati	2.649	1.640	1.918	1.251	791	580	235	194	9.258
Solo in proprietà	29	28	17	8	10	4	1	-	97
Solo in affitto	-	-	2	1	-	1	-	-	4
Solo in uso gratuito	-	-	1	-	-	-	-	-	1
Parte in proprietà e parte in affitto	-	-	-	-	1	1	-	-	2
Parte in proprietà e parte in uso gratuito	1	-	1	-	-	-	-	-	2
Conduzione a colonia parziaria appoderata	30	28	21	9	11	6	1	-	106
Solo in proprietà	-	4	3	5	2	1	-	-	15
Solo in uso gratuito	-	-	-	1	-	-	-	-	1
Parte in proprietà e parte in affitto	-	1	-	-	-	-	-	-	1
Parte in proprietà e parte in uso gratuito	-	-	-	1	-	-	-	-	1
Altra forma di conduzione	-	5	3	7	2	1	-	-	18
Solo in proprietà	107.484	44.418	32.683	12.043	5.601	3.042	778	351	206.400
Solo in affitto	318	219	226	161	109	106	43	25	1.207
Solo in uso gratuito	1.096	537	451	227	120	65	19	4	2.519
Parte in proprietà e parte in affitto	111	200	404	334	300	267	91	66	1.773
Parte in proprietà e parte in uso gratuito	1.409	1.345	1.626	746	473	329	87	34	6.049
Parte in affitto e parte in uso gratuito	5	17	12	13	16	14	6	1	84
Parte in proprietà, parte in affitto e parte in uso gratuito	13	17	38	50	62	83	36	12	311
TOTALE	110.436	46.753	35.440	13.574	6.681	3.906	1.060	493	218.343

Tavola 2.5 segue - Aziende e relativa superficie totale per classe di superficie totale, forma di conduzione, titolo di possesso dei terreni e zona altimetrica (superficie in ettari) - TOTALE

FORME DI CONDUZIONE TITOLI DI POSSESSO DEI TERRENI	CLASSI D SUPERFICIE TOTALE								
	Meno di 1	1 -- 2	2 -- 5	5 -- 10	10 -- 20	20 -- 50	50 -- 100	100 ed oltre	Totale
SUPERFICIE TOTALE									
<i>Solo in proprietà</i>	62.822,94	65.946,27	96.889,48	71.614,25	67.106,22	81.978,30	35.541,51	26.548,86	508.447,83
<i>Solo in affitto</i>	221,07	361,96	878,45	1.420,35	2.965,34	6.119,78	5.507,95	4.331,45	21.806,35
<i>Solo in uso gratuito</i>	660,40	782,14	1.423,95	1.723,20	1.841,78	2.055,49	1.019,49	442,78	9.949,23
<i>Parte in proprietà e parte in affitto</i>	84,04	337,70	1.720,18	3.482,07	8.493,89	17.797,50	9.244,85	6.040,44	47.200,67
<i>Parte in proprietà e parte in uso gratuito</i>	921,59	2.213,44	6.049,08	5.848,47	7.531,37	12.003,43	3.672,28	2.242,42	40.482,08
<i>Parte in affitto e parte in uso gratuito</i>	3,96	38,95	62,21	111,23	440,82	670,46	601,80	130,33	2.059,76
<i>Parte in proprietà, parte in affitto e parte in uso gratuito</i>	7,44	26,21	248,52	621,79	1.666,85	4.678,08	2.636,06	967,80	10.852,75
Con solo manodopera familiare	64.721,44	69.706,67	107.271,87	84.821,36	90.046,27	125.303,04	58.223,94	40.704,08	640.798,67
<i>Solo in proprietà</i>	13.753,60	19.759,13	38.878,85	35.285,20	32.810,29	38.642,59	23.169,92	20.812,69	223.112,27
<i>Solo in affitto</i>	46,83	82,06	253,65	678,12	1.147,49	2.982,10	1.583,20	2.375,10	9.148,55
<i>Solo in uso gratuito</i>	135,93	199,22	424,81	491,30	657,55	753,40	463,23	1.157,65	4.283,09
<i>Parte in proprietà e parte in affitto</i>	14,37	91,04	573,11	1.516,14	3.469,75	8.469,77	6.306,93	7.911,18	28.352,29
<i>Parte in proprietà e parte in uso gratuito</i>	204,51	584,26	2.126,76	2.746,21	3.083,90	4.886,21	4.320,60	4.363,05	22.315,50
<i>Parte in affitto e parte in uso gratuito</i>	0,78	4,88	11,36	66,47	140,00	373,34	134,69	-	731,52
<i>Parte in proprietà, parte in affitto e parte in uso gratuito</i>	1,95	10,67	19,22	231,40	584,34	2.095,97	1.699,57	1.958,99	6.602,11
Con manodopera familiare prevalente	14.157,97	20.731,26	42.287,76	41.014,84	41.893,32	58.203,38	37.678,14	38.578,66	294.545,33
<i>Solo in proprietà</i>	4.338,31	7.470,68	16.902,97	20.761,19	26.596,08	37.670,73	27.380,05	43.274,93	184.394,94
<i>Solo in affitto</i>	10,04	29,96	91,73	252,12	438,68	1.378,88	1.080,62	2.709,26	5.991,29
<i>Solo in uso gratuito</i>	28,88	72,73	184,61	272,02	293,44	598,47	723,68	389,85	2.563,68
<i>Parte in proprietà e parte in affitto</i>	3,45	22,68	129,08	494,31	1.210,44	3.300,14	3.892,05	8.119,51	17.171,66
<i>Parte in proprietà e parte in uso gratuito</i>	50,60	123,16	612,64	998,51	1.885,05	3.184,67	2.582,27	3.099,16	12.536,06
<i>Parte in affitto e parte in uso gratuito</i>	0,61	-	9,62	17,95	137,16	82,05	128,70	418,50	794,59
<i>Parte in proprietà, parte in affitto e parte in uso gratuito</i>	-	1,75	12,87	65,56	334,26	1.069,48	1.378,37	1.770,74	4.633,03
Con manodopera extrafamiliare prevalente	4.431,89	7.720,96	17.943,52	22.861,66	30.895,11	47.284,42	37.165,74	59.781,95	228.085,25
<i>Solo in proprietà</i>	2.232,70	3.601,04	9.194,74	12.335,26	14.826,46	23.398,59	20.470,42	98.812,33	184.871,54
<i>Solo in affitto</i>	33,21	67,13	142,47	182,13	310,13	785,77	1.193,81	4.052,33	6.766,98
<i>Solo in uso gratuito</i>	33,25	104,56	251,33	299,47	279,06	514,66	391,71	896,64	2.770,68
<i>Parte in proprietà e parte in affitto</i>	3,71	31,56	180,00	391,35	546,14	1.106,85	1.473,88	5.578,37	9.311,86
<i>Parte in proprietà e parte in uso gratuito</i>	39,18	104,72	520,57	887,14	1.315,53	1.746,11	1.327,74	3.113,17	9.054,16
<i>Parte in affitto e parte in uso gratuito</i>	-	1,60	13,91	49,88	36,99	141,08	57,85	386,67	687,98
<i>Parte in proprietà, parte in affitto e parte in uso gratuito</i>	-	1,61	31,26	39,46	138,99	360,42	337,14	430,87	1.339,75
Conduzione con salariati	2.342,05	3.912,22	10.334,28	14.184,69	17.453,30	28.053,48	25.252,55	113.270,38	214.802,95
<i>Solo in proprietà</i>	24,02	49,89	83,47	96,67	144,17	192,08	51,68	126,93	768,91
<i>Solo in affitto</i>	0,63	-	8,30	5,49	18,70	30,24	-	-	63,36
<i>Solo in uso gratuito</i>	-	-	2,74	-	-	-	-	-	2,74
<i>Parte in proprietà e parte in affitto</i>	-	-	2,77	-	10,03	44,75	-	-	57,55
<i>Parte in proprietà e parte in uso gratuito</i>	0,40	-	4,45	-	-	-	-	-	4,85
Conduzione a colonia parziaria appoderata	25,05	49,89	101,73	102,16	172,90	267,07	51,68	126,93	897,41
<i>Solo in proprietà</i>	2,22	9,62	18,42	38,82	27,11	37,13	-	-	133,32
<i>Solo in uso gratuito</i>	-	-	-	6,85	-	-	-	-	6,85
<i>Parte in proprietà e parte in affitto</i>	-	1,43	-	-	-	-	-	-	1,43
<i>Parte in proprietà e parte in uso gratuito</i>	-	-	-	6,53	-	-	-	-	6,53
Altra forma di conduzione	2,22	11,05	18,42	52,20	27,11	37,13	-	-	148,13
<i>Solo in proprietà</i>	83.173,79	96.836,63	161.967,93	140.131,39	141.510,33	181.919,42	106.613,58	189.575,74	1.101.728,81
<i>Solo in affitto</i>	311,78	541,11	1.374,60	2.538,21	4.880,34	11.296,77	9.365,58	13.468,14	43.776,53
<i>Solo in uso gratuito</i>	858,46	1.158,65	2.287,44	2.792,84	3.071,83	3.922,02	2.598,11	2.886,92	19.576,27
<i>Parte in proprietà e parte in affitto</i>	105,57	484,41	2.605,14	5.883,87	13.730,25	30.719,01	20.917,71	27.649,50	102.095,46
<i>Parte in proprietà e parte in uso gratuito</i>	1.216,28	3.025,58	9.313,50	10.486,86	13.815,85	21.820,42	11.902,89	12.817,80	84.399,18
<i>Parte in affitto e parte in uso gratuito</i>	5,35	45,43	97,10	245,53	754,97	1.266,93	923,04	935,50	4.273,85
<i>Parte in proprietà, parte in affitto e parte in uso gratuito</i>	9,39	40,24	311,87	958,21	2.724,44	8.203,95	6.051,14	5.128,40	23.427,64
TOTALE	85.680,62	102.132,05	177.957,58	163.036,91	180.488,01	259.148,52	158.372,05	252.462,00	1.379.277,74

Tavola 2.5 segue - Aziende e relativa superficie totale per classe di superficie totale, forma di conduzione, titolo di possesso dei terreni e zona altimetrica (superficie in ettari) - MONTAGNA

FORME DI CONDUZIONE TITOLI DI POSSESSO DEI TERRENI	CLASSI DI SUPERFICIE TOTALE								Totale
	Meno di 1	1 -- 2	2 -- 5	5 -- 10	10 -- 20	20 -- 50	50 -- 100	100 ed oltre	
SUPERFICIE TOTALE									
Solo in proprietà	179,35	277,51	1.182,10	1.331,63	1.444,71	1.318,65	654,89	399,27	6.788,11
Solo in affitto	1,05	4,36	21,69	30,26	77,90	24,17	-	-	159,43
Solo in uso gratuito	6,36	11,00	51,83	84,83	103,79	42,75	-	-	300,56
Parte in proprietà e parte in affitto	1,77	5,66	71,08	348,29	549,69	1.239,94	620,43	172,64	3.009,50
Parte in proprietà e parte in uso gratuito	3,45	19,24	183,13	360,25	528,02	621,74	-	-	1.715,83
Parte in affitto e parte in uso gratuito	-	3,66	-	7,34	14,16	107,90	-	-	133,06
Parte in proprietà, parte in affitto e parte in uso gratuito	-	-	37,23	86,87	193,42	861,33	574,17	-	1.753,02
Con solo manodopera familiare	191,98	321,43	1.547,06	2.249,47	2.911,69	4.216,48	1.849,49	571,91	13.859,51
Solo in proprietà	0,95	4,85	19,75	5,74	110,01	104,10	107,92	142,20	495,52
Solo in affitto	-	1,50	-	-	15,05	-	-	-	16,55
Solo in uso gratuito	-	-	4,41	7,48	-	-	-	-	11,89
Parte in proprietà e parte in affitto	-	-	7,78	11,66	54,23	147,71	223,87	-	445,25
Parte in proprietà e parte in uso gratuito	-	-	2,96	-	52,30	71,85	-	-	127,11
Parte in affitto e parte in uso gratuito	-	-	-	-	-	-	-	-	-
Parte in proprietà, parte in affitto e parte in uso gratuito	-	-	-	6,87	37,51	115,88	85,41	-	245,67
Con manodopera familiare prevalente	0,95	6,35	34,90	31,75	269,10	439,54	417,20	142,20	1.341,99
Solo in proprietà	0,80	-	10,66	38,71	42,29	67,33	65,26	-	225,05
Solo in affitto	-	-	-	-	-	-	-	-	-
Solo in uso gratuito	-	-	-	-	-	-	-	-	-
Parte in proprietà e parte in affitto	-	-	-	-	10,00	66,30	-	-	76,30
Parte in proprietà e parte in uso gratuito	-	-	-	-	18,00	21,22	-	113,25	152,47
Parte in affitto e parte in uso gratuito	-	-	-	-	-	-	-	-	-
Parte in proprietà, parte in affitto e parte in uso gratuito	-	-	-	-	15,19	33,36	-	-	48,55
Con manodopera extrafamiliare prevalente	0,80	-	10,66	38,71	85,48	188,21	65,26	113,25	502,37
Solo in proprietà	4,34	27,64	125,09	173,69	168,87	-	104,68	2.309,47	2.913,78
Solo in affitto	-	-	2,64	8,04	-	-	-	-	10,68
Solo in uso gratuito	1,66	12,08	28,98	69,28	-	-	-	-	112,00
Parte in proprietà e parte in affitto	-	3,09	16,89	29,84	40,98	75,62	-	-	166,42
Parte in proprietà e parte in uso gratuito	2,52	27,60	172,92	144,13	153,96	28,74	-	-	529,87
Parte in affitto e parte in uso gratuito	-	-	2,94	8,49	23,00	-	-	234,72	269,15
Parte in proprietà, parte in affitto e parte in uso gratuito	-	1,61	11,02	12,47	37,11	-	-	-	62,21
Conduzione con salariati	8,52	72,02	360,48	445,94	423,92	104,36	104,68	2.544,19	4.064,11
Solo in proprietà	-	-	2,14	-	-	-	-	-	2,14
Solo in affitto	-	-	-	-	-	-	-	-	-
Solo in uso gratuito	-	-	-	-	-	-	-	-	-
Parte in proprietà e parte in affitto	-	-	-	-	-	-	-	-	-
Parte in proprietà e parte in uso gratuito	-	-	-	-	-	-	-	-	-
Conduzione a colonia parziaria appoderata	-	-	2,14	-	-	-	-	-	2,14
Solo in proprietà	-	-	-	-	-	-	-	-	-
Solo in uso gratuito	-	-	-	-	-	-	-	-	-
Parte in proprietà e parte in affitto	-	-	-	-	-	-	-	-	-
Parte in proprietà e parte in uso gratuito	-	-	-	-	-	-	-	-	-
Altra forma di conduzione	-	-	-	-	-	-	-	-	-
Solo in proprietà	185,44	310,00	1.339,74	1.549,77	1.765,88	1.490,08	932,75	2.850,94	10.424,60
Solo in affitto	1,05	5,86	24,33	38,30	92,95	24,17	-	-	186,66
Solo in uso gratuito	8,02	23,08	85,22	161,59	103,79	42,75	-	-	424,45
Parte in proprietà e parte in affitto	1,77	8,75	95,75	389,79	654,90	1.529,57	844,30	172,64	3.697,47
Parte in proprietà e parte in uso gratuito	5,97	46,84	359,01	504,38	752,28	743,55	-	113,25	2.525,28
Parte in affitto e parte in uso gratuito	-	3,66	2,94	15,83	37,16	107,90	-	234,72	402,21
Parte in proprietà, parte in affitto e parte in uso gratuito	-	1,61	48,25	106,21	283,23	1.010,57	659,58	-	2.109,45
TOTALE	202,25	399,80	1.955,24	2.765,87	3.690,19	4.948,59	2.436,63	3.371,55	19.770,12

Tavola 2.5 segue - Aziende e relativa superficie totale per classe di superficie totale, forma di conduzione, titolo di possesso dei terreni e zona altimetrica (superficie in ettari) - COLLINA

FORME DI CONDUZIONE TITOLI DI POSSESSO DEI TERRENI	CLASSI DI SUPERFICIE TOTALE								
	Meno di 1	1 -- 2	2 -- 5	5 -- 10	10 -- 20	20 -- 50	50 -- 100	100 ed oltre	Totale
SUPERFICIE TOTALE									
<i>Solo in proprietà</i>	22.030,28	24.208,36	39.152,87	31.809,55	35.396,97	51.080,78	23.777,88	20.469,78	247.926,47
<i>Solo in affitto</i>	88,20	143,56	445,08	766,74	2.159,49	4.891,52	4.471,17	3.338,45	16.304,21
<i>Solo in uso gratuito</i>	208,13	274,18	499,79	710,45	843,01	1.175,66	704,29	154,68	4.570,19
<i>Parte in proprietà e parte in affitto</i>	25,69	128,46	763,34	1.844,55	5.683,07	13.120,27	7.314,15	4.189,67	33.069,20
<i>Parte in proprietà e parte in uso gratuito</i>	289,74	758,22	2.530,04	2.699,86	3.771,81	6.689,28	2.718,76	1.362,66	20.820,37
<i>Parte in affitto e parte in uso gratuito</i>	0,90	13,44	37,07	63,94	315,26	412,72	359,30	130,33	1.332,96
<i>Parte in proprietà, parte in affitto e parte in uso gratuito</i>	-	4,75	110,65	345,15	1.072,59	2.788,92	1.159,50	730,19	6.211,75
Con solo manodopera familiare	22.642,94	25.530,97	43.538,84	38.240,24	49.242,20	80.159,15	40.505,05	30.375,76	330.235,15
<i>Solo in proprietà</i>	5.023,55	6.294,99	12.848,63	12.351,59	13.060,45	17.634,37	11.624,33	15.088,83	93.926,74
<i>Solo in affitto</i>	20,90	28,17	95,78	408,42	678,36	2.182,74	1.139,91	1.724,30	6.278,58
<i>Solo in uso gratuito</i>	57,83	62,12	164,39	153,79	316,72	411,45	163,97	849,65	2.179,92
<i>Parte in proprietà e parte in affitto</i>	5,62	29,90	248,33	758,25	2.139,90	5.383,73	4.918,83	5.785,43	19.269,99
<i>Parte in proprietà e parte in uso gratuito</i>	59,52	195,00	802,44	1.259,36	1.369,38	2.372,34	1.961,47	2.465,82	10.485,33
<i>Parte in affitto e parte in uso gratuito</i>	0,78	1,71	3,57	27,38	63,60	189,12	56,96	-	343,12
<i>Parte in proprietà, parte in affitto e parte in uso gratuito</i>	-	5,88	11,72	100,95	251,37	1.106,60	914,22	1.394,21	3.784,95
Con manodopera familiare prevalente	5.168,20	6.617,77	14.174,86	15.059,74	17.879,78	29.280,35	20.779,69	27.308,24	136.268,63
<i>Solo in proprietà</i>	1.633,79	2.683,15	5.811,94	6.723,65	9.329,37	11.830,06	9.953,44	21.702,30	69.667,70
<i>Solo in affitto</i>	6,72	10,41	36,55	79,33	268,41	627,16	439,01	1.461,11	2.928,70
<i>Solo in uso gratuito</i>	11,78	29,96	89,00	98,29	97,35	196,31	410,65	389,85	1.323,19
<i>Parte in proprietà e parte in affitto</i>	0,99	7,58	66,97	250,72	699,06	1.609,45	1.747,85	2.007,86	6.390,48
<i>Parte in proprietà e parte in uso gratuito</i>	16,12	41,50	299,98	454,85	905,69	1.307,20	891,20	1.811,94	5.728,48
<i>Parte in affitto e parte in uso gratuito</i>	-	-	2,09	17,95	104,19	51,60	53,70	305,25	534,78
<i>Parte in proprietà, parte in affitto e parte in uso gratuito</i>	-	1,75	2,29	37,68	91,06	383,83	467,95	1.223,76	2.208,32
Con manodopera extrafamiliare prevalente	1.669,40	2.774,35	6.308,82	7.662,47	11.495,13	16.005,61	13.963,80	28.902,07	88.781,65
<i>Solo in proprietà</i>	899,61	1.372,15	3.424,14	4.212,32	4.931,45	8.094,89	6.961,33	59.945,21	89.841,10
<i>Solo in affitto</i>	22,87	53,14	75,68	93,03	118,85	233,91	295,48	1.293,25	2.186,21
<i>Solo in uso gratuito</i>	14,57	32,36	68,61	72,96	86,29	191,29	-	651,04	1.117,12
<i>Parte in proprietà e parte in affitto</i>	2,58	16,57	110,67	202,72	339,80	655,69	309,62	2.161,23	3.798,88
<i>Parte in proprietà e parte in uso gratuito</i>	16,85	38,25	190,04	294,22	459,17	787,94	617,24	1.158,59	3.562,30
<i>Parte in affitto e parte in uso gratuito</i>	-	1,60	10,97	24,14	13,99	93,51	-	151,95	296,16
<i>Parte in proprietà, parte in affitto e parte in uso gratuito</i>	-	-	20,24	13,83	67,86	126,43	175,85	-	404,21
Conduzione con salariati	956,48	1.514,07	3.900,35	4.913,22	6.017,41	10.183,66	8.359,52	65.361,27	101.205,98
<i>Solo in proprietà</i>	8,02	12,80	26,20	34,63	-	85,02	-	126,93	293,60
<i>Solo in affitto</i>	0,63	-	-	-	18,70	-	-	-	19,33
<i>Solo in uso gratuito</i>	-	-	-	-	-	-	-	-	-
<i>Parte in proprietà e parte in affitto</i>	-	-	2,77	-	-	21,00	-	-	23,77
<i>Parte in proprietà e parte in uso gratuito</i>	-	-	-	-	-	-	-	-	-
Conduzione a colonia parziaria appoderata	8,65	12,80	28,97	34,63	18,70	106,02	-	126,93	336,70
<i>Solo in proprietà</i>	2,22	4,34	10,04	5,92	-	-	-	-	22,52
<i>Solo in uso gratuito</i>	-	-	-	-	-	-	-	-	-
<i>Parte in proprietà e parte in affitto</i>	-	-	-	-	-	-	-	-	-
<i>Parte in proprietà e parte in uso gratuito</i>	-	-	-	-	-	-	-	-	-
Altra forma di conduzione	2,22	4,34	10,04	5,92	-	-	-	-	22,52
<i>Solo in proprietà</i>	29.597,47	34.575,79	61.273,82	55.137,66	62.718,24	88.725,12	52.316,98	117.333,05	501.678,13
<i>Solo in affitto</i>	139,32	235,28	653,09	1.347,52	3.243,81	7.935,33	6.345,57	7.817,11	27.717,03
<i>Solo in uso gratuito</i>	292,31	398,62	821,79	1.035,49	1.343,37	1.974,71	1.278,91	2.045,22	9.190,42
<i>Parte in proprietà e parte in affitto</i>	34,88	182,51	1.192,08	3.056,24	8.861,83	20.790,14	14.290,45	14.144,19	62.552,32
<i>Parte in proprietà e parte in uso gratuito</i>	382,23	1.032,97	3.822,50	4.708,29	6.506,05	11.156,76	6.188,67	6.799,01	40.596,48
<i>Parte in affitto e parte in uso gratuito</i>	1,68	16,75	53,70	133,41	497,04	746,95	469,96	587,53	2.507,02
<i>Parte in proprietà, parte in affitto e parte in uso gratuito</i>	-	12,38	144,90	497,61	1.482,88	4.405,78	2.717,52	3.348,16	12.609,23
TOTALE	30.447,89	36.454,30	67.961,88	65.916,22	84.653,22	135.734,79	83.608,06	152.074,27	656.850,63

Tavola 2.5 segue - Aziende e relativa superficie totale per classe di superficie totale, forma di conduzione, titolo di possesso dei terreni e zona altimetrica (superficie in ettari) - PIANURA

FORME DI CONDUZIONE TITOLI DI POSSESSO DEI TERRENI	CLASSI DI SUPERFICIE TOTALE								
	Meno di 1	1 -- 2	2 -- 5	5 -- 10	10 -- 20	20 -- 50	50 -- 100	100 ed oltre	Totale
SUPERFICIE TOTALE									
<i>Solo in proprietà</i>	40.613,31	41.460,40	56.554,51	38.473,07	30.264,54	29.578,87	11.108,74	5.679,81	253.733,25
<i>Solo in affitto</i>	131,82	214,04	411,68	623,35	727,95	1.204,09	1.036,78	993,00	5.342,71
<i>Solo in uso gratuito</i>	445,91	496,96	872,33	927,92	894,98	837,08	315,20	288,10	5.078,48
<i>Parte in proprietà e parte in affitto</i>	56,58	203,58	885,76	1.289,23	2.261,13	3.437,29	1.310,27	1.678,13	11.121,97
<i>Parte in proprietà e parte in uso gratuito</i>	628,40	1.435,98	3.335,91	2.788,36	3.231,54	4.692,41	953,52	879,76	17.945,88
<i>Parte in affitto e parte in uso gratuito</i>	3,06	21,85	25,14	39,95	111,40	149,84	242,50	-	593,74
<i>Parte in proprietà, parte in affitto e parte in uso gratuito</i>	7,44	21,46	100,64	189,77	400,84	1.027,83	902,39	237,61	2.887,98
Con solo manodopera familiare	41.886,52	43.854,27	62.185,97	44.331,65	37.892,38	40.927,41	15.869,40	9.756,41	296.704,01
<i>Solo in proprietà</i>	8.729,10	13.459,29	26.010,47	22.927,87	19.639,83	20.904,12	11.437,67	5.581,66	128.690,01
<i>Solo in affitto</i>	25,93	52,39	157,87	269,70	454,08	799,36	443,29	650,80	2.853,42
<i>Solo in uso gratuito</i>	78,10	137,10	256,01	330,03	340,83	341,95	299,26	308,00	2.091,28
<i>Parte in proprietà e parte in affitto</i>	8,75	61,14	317,00	746,23	1.275,62	2.938,33	1.164,23	2.125,75	8.637,05
<i>Parte in proprietà e parte in uso gratuito</i>	144,99	389,26	1.321,36	1.486,85	1.662,22	2.442,02	2.359,13	1.897,23	11.703,06
<i>Parte in affitto e parte in uso gratuito</i>	-	3,17	7,79	39,09	76,40	184,22	77,73	-	388,40
<i>Parte in proprietà, parte in affitto e parte in uso gratuito</i>	1,95	4,79	7,50	123,58	295,46	873,49	699,94	564,78	2.571,49
Con manodopera familiare prevalente	8.988,82	14.107,14	28.078,00	25.923,35	23.744,44	28.483,49	16.481,25	11.128,22	156.934,71
<i>Solo in proprietà</i>	2.703,72	4.787,53	11.080,37	13.998,83	17.224,42	25.773,34	17.361,35	21.572,63	114.502,19
<i>Solo in affitto</i>	3,32	19,55	55,18	172,79	170,27	751,72	641,61	1.248,15	3.062,59
<i>Solo in uso gratuito</i>	17,10	42,77	95,61	173,73	196,09	402,16	313,03	-	1.240,49
<i>Parte in proprietà e parte in affitto</i>	2,46	15,10	62,11	243,59	501,38	1.624,39	2.144,20	6.111,65	10.704,88
<i>Parte in proprietà e parte in uso gratuito</i>	34,48	81,66	312,66	543,66	961,36	1.856,25	1.691,07	1.173,97	6.655,11
<i>Parte in affitto e parte in uso gratuito</i>	0,61	-	7,53	-	32,97	30,45	75,00	113,25	259,81
<i>Parte in proprietà, parte in affitto e parte in uso gratuito</i>	-	-	10,58	27,88	228,01	652,29	910,42	546,98	2.376,16
Con manodopera extrafamiliare prevalente	2.761,69	4.946,61	11.624,04	15.160,48	19.314,50	31.090,60	23.136,68	30.766,63	138.801,23
<i>Solo in proprietà</i>	1.328,75	2.201,25	5.645,51	7.949,25	9.726,14	15.303,70	13.404,41	36.557,65	92.116,66
<i>Solo in affitto</i>	10,34	13,99	64,15	81,06	191,28	551,86	898,33	2.759,08	4.570,09
<i>Solo in uso gratuito</i>	17,02	60,12	153,74	157,23	192,77	323,37	391,71	245,60	1.541,56
<i>Parte in proprietà e parte in affitto</i>	1,13	11,90	52,44	158,79	165,36	375,54	1.164,26	3.417,14	5.346,56
<i>Parte in proprietà e parte in uso gratuito</i>	19,81	38,87	157,61	448,79	702,40	929,43	710,50	1.954,58	4.961,99
<i>Parte in affitto e parte in uso gratuito</i>	-	-	-	17,25	-	47,57	57,85	-	122,67
<i>Parte in proprietà, parte in affitto e parte in uso gratuito</i>	-	-	-	13,16	34,02	233,99	161,29	430,87	873,33
Conduzione con salariati	1.377,05	2.326,13	6.073,45	8.825,53	11.011,97	17.765,46	16.788,35	45.364,92	109.532,86
<i>Solo in proprietà</i>	16,00	37,09	55,13	62,04	144,17	107,06	51,68	-	473,17
<i>Solo in affitto</i>	-	-	8,30	5,49	-	30,24	-	-	44,03
<i>Solo in uso gratuito</i>	-	-	2,74	-	-	-	-	-	2,74
<i>Parte in proprietà e parte in affitto</i>	-	-	-	-	10,03	23,75	-	-	33,78
<i>Parte in proprietà e parte in uso gratuito</i>	0,40	-	4,45	-	-	-	-	-	4,85
Conduzione a colonia parziaria appoderata	16,40	37,09	70,62	67,53	154,20	161,05	51,68	-	558,57
<i>Solo in proprietà</i>	-	5,28	8,38	32,90	27,11	37,13	-	-	110,80
<i>Solo in uso gratuito</i>	-	-	-	6,85	-	-	-	-	6,85
<i>Parte in proprietà e parte in affitto</i>	-	1,43	-	-	-	-	-	-	1,43
<i>Parte in proprietà e parte in uso gratuito</i>	-	-	-	6,53	-	-	-	-	6,53
Altra forma di conduzione	-	6,71	8,38	46,28	27,11	37,13	-	-	125,61
<i>Solo in proprietà</i>	53.390,88	61.950,84	99.354,37	83.443,96	77.026,21	91.704,22	53.363,85	69.391,75	589.626,08
<i>Solo in affitto</i>	171,41	299,97	697,18	1.152,39	1.543,58	3.337,27	3.020,01	5.651,03	15.872,84
<i>Solo in uso gratuito</i>	558,13	736,95	1.380,43	1.595,76	1.624,67	1.904,56	1.319,20	841,70	9.961,40
<i>Parte in proprietà e parte in affitto</i>	68,92	293,15	1.317,31	2.437,84	4.213,52	8.399,30	5.782,96	13.332,67	35.845,67
<i>Parte in proprietà e parte in uso gratuito</i>	828,08	1.945,77	5.131,99	5.274,19	6.557,52	9.920,11	5.714,22	5.905,54	41.277,42
<i>Parte in affitto e parte in uso gratuito</i>	3,67	25,02	40,46	96,29	220,77	412,08	453,08	113,25	1.364,62
<i>Parte in proprietà, parte in affitto e parte in uso gratuito</i>	9,39	26,25	118,72	354,39	958,33	2.787,60	2.674,04	1.780,24	8.708,96
TOTALE	55.030,48	65.277,95	108.040,46	94.354,82	92.144,60	118.465,14	72.327,36	97.016,18	702.656,99

Tavola 2.6 - Aziende e relativa superficie agricola utilizzata (SAU) per classe di superficie agricola utilizzata, forma di conduzione, titolo di possesso dei terreni e zona altimetrica (superficie in ettari) - TOTALE

FORME DI CONDUZIONE TITOLI DI POSSESSO DEI TERRENI	CLASSI DI SUPERFICIE AGRICOLA UTILIZZATA								Totale
	Meno di 1	1 -- 2	2 -- 5	5 -- 10	10 -- 20	20 -- 50	50 -- 100	100 ed oltre	
AZIENDE									
Solo in proprietà	133.671	45.747	30.531	9.944	4.637	2.511	452	125	227.618
Solo in affitto	439	249	289	220	208	198	55	16	1.674
Solo in uso gratuito	1.397	556	451	247	125	72	10	1	2.859
Parte in proprietà e parte in affitto	137	234	515	479	602	554	119	34	2.674
Parte in proprietà e parte in uso gratuito	1.635	1.496	1.806	781	526	386	47	9	6.686
Parte in affitto e parte in uso gratuito	5	27	18	17	34	20	6	-	127
Parte in proprietà, parte in affitto e parte in uso gratuito	11	21	69	90	111	147	31	8	488
Con solo manodopera familiare	137.295	48.330	33.679	11.778	6.243	3.888	720	193	242.126
Solo in proprietà	28.008	13.694	12.176	4.932	2.291	1.231	297	103	62.732
Solo in affitto	90	58	84	93	89	89	19	10	532
Solo in uso gratuito	290	134	137	68	46	23	5	5	708
Parte in proprietà e parte in affitto	26	64	171	207	256	260	93	37	1.114
Parte in proprietà e parte in uso gratuito	351	408	637	378	211	158	62	21	2.226
Parte in affitto e parte in uso gratuito	1	3	3	9	11	11	1	-	39
Parte in proprietà, parte in affitto e parte in uso gratuito	3	6	8	29	39	61	22	10	178
Con manodopera familiare prevalente	28.769	14.367	13.216	5.716	2.943	1.833	499	186	67.529
Solo in proprietà	8.238	5.219	5.292	2.879	1.816	1.185	374	198	25.201
Solo in affitto	19	21	28	39	29	47	16	11	210
Solo in uso gratuito	60	49	60	40	21	19	9	1	259
Parte in proprietà e parte in affitto	5	18	38	67	87	106	55	30	406
Parte in proprietà e parte in uso gratuito	81	95	182	140	128	99	33	17	775
Parte in affitto e parte in uso gratuito	1	1	2	3	9	3	1	2	22
Parte in proprietà, parte in affitto e parte in uso gratuito	-	1	4	9	21	29	18	8	90
Con manodopera extrafamiliare prevalente	8.404	5.404	5.606	3.177	2.111	1.488	506	267	26.963
Solo in proprietà	4.555	2.530	2.853	1.741	1.040	704	273	223	13.919
Solo in affitto	53	50	41	25	23	24	15	15	246
Solo in uso gratuito	61	73	82	44	21	16	6	1	304
Parte in proprietà e parte in affitto	9	18	52	52	40	35	18	28	252
Parte in proprietà e parte in uso gratuito	65	73	149	121	93	56	15	14	586
Parte in affitto e parte in uso gratuito	-	2	5	5	2	4	1	-	19
Parte in proprietà, parte in affitto e parte in uso gratuito	-	1	8	6	9	11	3	3	41
Conduzione con salariati	4.743	2.747	3.190	1.994	1.228	850	331	284	15.367
Solo in proprietà	48	34	31	10	9	6	-	1	139
Solo in affitto	1	-	2	1	1	1	-	-	6
Solo in uso gratuito	-	-	1	-	-	-	-	-	1
Parte in proprietà e parte in affitto	-	-	1	-	1	2	-	-	4
Parte in proprietà e parte in uso gratuito	1	-	1	-	-	-	-	-	2
Conduzione a colonia parziaria appoderata	50	34	36	11	11	9	-	1	152
Solo in proprietà	7	8	5	5	2	1	-	-	28
Solo in uso gratuito	-	-	1	-	-	-	-	-	1
Parte in proprietà e parte in affitto	1	-	-	-	-	-	-	-	1
Parte in proprietà e parte in uso gratuito	-	-	1	-	-	-	-	-	1
Altra forma di conduzione	8	8	7	5	2	1	-	-	31
Solo in proprietà	174.527	67.232	50.888	19.511	9.795	5.638	1.396	650	329.637
Solo in affitto	602	378	444	378	350	359	105	52	2.668
Solo in uso gratuito	1.808	812	732	399	213	130	30	8	4.132
Parte in proprietà e parte in affitto	178	334	777	805	986	957	285	129	4.451
Parte in proprietà e parte in uso gratuito	2.133	2.072	2.776	1.420	958	699	157	61	10.276
Parte in affitto e parte in uso gratuito	7	33	28	34	56	38	9	2	207
Parte in proprietà, parte in affitto e parte in uso gratuito	14	29	89	134	180	248	74	29	797
TOTALE	179.269	70.890	55.734	22.681	12.538	8.069	2.056	931	352.168

Tavola 2.6 segue - Aziende e relativa superficie agricola utilizzata (SAU) per classe di superficie agricola utilizzata, forma di conduzione, titolo di possesso dei terreni e zona altimetrica (superficie in ettari) - MONTAGNA

FORME DI CONDUZIONE TITOLI DI POSSESSO DEI TERRENI	CLASSI DI SUPERFICIE AGRICOLA UTILIZZATA								Totale
	Meno di 1	1 -- 2	2 -- 5	5 -- 10	10 -- 20	20 -- 50	50 -- 100	100 ed oltre	
AZIENDE									
Solo in proprietà	529	211	346	175	93	42	8	2	1.406
Solo in affitto	2	5	5	6	4	1	-	-	23
Solo in uso gratuito	22	6	17	12	7	3	-	-	67
Parte in proprietà e parte in affitto	1	7	22	46	40	41	7	1	165
Parte in proprietà e parte in uso gratuito	5	10	58	44	35	18	-	-	170
Parte in affitto e parte in uso gratuito	-	1	1	1	4	2	-	-	9
Parte in proprietà, parte in affitto e parte in uso gratuito	-	1	8	15	12	27	6	-	69
Con solo manodopera familiare	559	241	457	299	195	134	21	3	1.909
Solo in proprietà	2	4	4	2	7	5	2	-	26
Solo in affitto	-	1	-	-	1	-	-	-	2
Solo in uso gratuito	-	-	1	1	-	-	-	-	2
Parte in proprietà e parte in affitto	-	-	2	2	5	4	4	-	17
Parte in proprietà e parte in uso gratuito	-	-	1	-	3	2	-	-	6
Parte in affitto e parte in uso gratuito	-	-	-	-	-	-	-	-	-
Parte in proprietà, parte in affitto e parte in uso gratuito	-	-	-	2	3	3	1	-	9
Con manodopera familiare prevalente	2	5	8	7	19	14	7	-	62
Solo in proprietà	3	1	3	5	2	3	-	-	17
Solo in affitto	-	-	-	-	-	-	-	-	-
Solo in uso gratuito	-	-	-	-	-	-	-	-	-
Parte in proprietà e parte in affitto	-	-	-	1	-	2	-	-	3
Parte in proprietà e parte in uso gratuito	-	-	-	-	2	-	-	1	3
Parte in affitto e parte in uso gratuito	-	-	-	-	-	-	-	-	-
Parte in proprietà, parte in affitto e parte in uso gratuito	-	-	-	-	1	1	-	-	2
Con manodopera extrafamiliare prevalente	3	1	3	6	5	6	-	1	25
Solo in proprietà	10	29	35	21	11	1	2	3	112
Solo in affitto	-	1	1	1	-	-	-	-	3
Solo in uso gratuito	3	9	10	10	-	-	-	-	32
Parte in proprietà e parte in affitto	-	2	6	4	3	1	-	-	16
Parte in proprietà e parte in uso gratuito	3	18	50	19	11	1	-	-	102
Parte in affitto e parte in uso gratuito	-	-	3	-	2	-	-	-	5
Parte in proprietà, parte in affitto e parte in uso gratuito	-	1	3	2	2	-	-	-	8
Conduzione con salariati	16	60	108	57	29	3	2	3	278
Solo in proprietà	-	-	1	-	-	-	-	-	1
Solo in affitto	-	-	-	-	-	-	-	-	-
Solo in uso gratuito	-	-	-	-	-	-	-	-	-
Parte in proprietà e parte in affitto	-	-	-	-	-	-	-	-	-
Parte in proprietà e parte in uso gratuito	-	-	-	-	-	-	-	-	-
Conduzione a colonia parziaria appoderata	-	-	1	-	-	-	-	-	1
Solo in proprietà	-	-	-	-	-	-	-	-	-
Solo in uso gratuito	-	-	-	-	-	-	-	-	-
Parte in proprietà e parte in affitto	-	-	-	-	-	-	-	-	-
Parte in proprietà e parte in uso gratuito	-	-	-	-	-	-	-	-	-
Altra forma di conduzione	-	-	-	-	-	-	-	-	-
Solo in proprietà	544	245	389	203	113	51	12	5	1.562
Solo in affitto	2	7	6	7	5	1	-	-	28
Solo in uso gratuito	25	15	28	23	7	3	-	-	101
Parte in proprietà e parte in affitto	1	9	30	53	48	48	11	1	201
Parte in proprietà e parte in uso gratuito	8	28	109	63	51	21	-	1	281
Parte in affitto e parte in uso gratuito	-	1	4	1	6	2	-	-	14
Parte in proprietà, parte in affitto e parte in uso gratuito	-	2	11	19	18	31	7	-	88
TOTALE	580	307	577	369	248	157	30	7	2.275

Tavola 2.6 segue - Aziende e relativa superficie agricola utilizzata (SAU) per classe di superficie agricola utilizzata, forma di conduzione, titolo di possesso dei terreni e zona altimetrica (superficie in ettari) - COLLINA

FORME DI CONDUZIONE TITOLI DI POSSESSO DEI TERRENI	CLASSI DI SUPERFICIE AGRICOLA UTILIZZATA								Totale
	Meno di 1	1 -- 2	2 -- 5	5 -- 10	10 -- 20	10 -- 50	50 -- 100	100 ed oltre	
AZIENDE									
Solo in proprietà	47.528	16.649	12.294	4.427	2.430	1.525	293	94	85.240
Solo in affitto	168	99	146	123	157	159	40	11	903
Solo in uso gratuito	454	188	158	103	56	41	8	-	1.008
Parte in proprietà e parte in affitto	39	82	220	258	405	409	92	22	1.527
Parte in proprietà e parte in uso gratuito	522	503	752	360	265	213	34	4	2.653
Parte in affitto e parte in uso gratuito	1	10	9	11	22	13	3	-	69
Parte in proprietà, parte in affitto e parte in uso gratuito	-	3	34	47	75	86	15	6	266
Con solo manodopera familiare	48.712	17.534	13.613	5.329	3.410	2.446	485	137	91.666
Solo in proprietà	10.337	4.362	4.034	1.700	908	552	139	71	22.103
Solo in affitto	40	20	32	57	58	61	14	7	289
Solo in uso gratuito	125	42	54	22	21	13	2	3	282
Parte in proprietà e parte in affitto	8	23	77	104	154	169	69	25	629
Parte in proprietà e parte in uso gratuito	95	143	235	170	96	73	27	10	849
Parte in affitto e parte in uso gratuito	1	1	1	4	5	5	-	-	17
Parte in proprietà, parte in affitto e parte in uso gratuito	-	4	4	12	17	34	11	7	89
Con manodopera familiare prevalente	10.606	4.595	4.437	2.069	1.259	907	262	123	24.258
Solo in proprietà	3.171	1.868	1.835	935	630	369	133	91	9.032
Solo in affitto	12	7	13	15	17	23	7	5	99
Solo in uso gratuito	27	21	29	13	7	7	4	1	109
Parte in proprietà e parte in affitto	1	7	20	33	54	49	23	6	193
Parte in proprietà e parte in uso gratuito	26	35	89	64	61	39	10	9	333
Parte in affitto e parte in uso gratuito	-	1	-	2	7	2	-	1	13
Parte in proprietà, parte in affitto e parte in uso gratuito	-	1	1	5	6	10	6	4	33
Con manodopera extrafamiliare prevalente	3.237	1.940	1.987	1.067	782	499	183	117	9.812
Solo in proprietà	1.859	958	1.058	595	349	239	90	83	5.231
Solo in affitto	35	39	22	14	9	8	3	6	136
Solo in uso gratuito	23	24	21	10	8	5	-	-	91
Parte in proprietà e parte in affitto	6	11	30	26	26	20	4	11	134
Parte in proprietà e parte in uso gratuito	29	26	57	40	33	25	9	4	223
Parte in affitto e parte in uso gratuito	-	2	2	3	-	3	-	-	10
Parte in proprietà, parte in affitto e parte in uso gratuito	-	-	5	2	5	4	1	-	17
Conduzione con salariati	1.952	1.060	1.195	690	430	304	107	104	5.842
Solo in proprietà	16	8	11	3	1	1	-	1	41
Solo in affitto	1	-	-	-	1	-	-	-	2
Solo in uso gratuito	-	-	-	-	-	-	-	-	-
Parte in proprietà e parte in affitto	-	-	1	-	-	1	-	-	2
Parte in proprietà e parte in uso gratuito	-	-	-	-	-	-	-	-	-
Conduzione a colonia parziaria appoderata	17	8	12	3	2	2	-	1	45
Solo in proprietà	6	4	2	1	-	-	-	-	13
Solo in uso gratuito	-	-	-	-	-	-	-	-	-
Parte in proprietà e parte in affitto	-	-	-	-	-	-	-	-	-
Parte in proprietà e parte in uso gratuito	-	-	-	-	-	-	-	-	-
Altra forma di conduzione	6	4	2	1	-	-	-	-	13
Solo in proprietà	62.917	23.849	19.234	7.661	4.318	2.686	655	340	121.660
Solo in affitto	256	165	213	209	242	251	64	29	1.429
Solo in uso gratuito	629	275	262	148	92	66	14	4	1.490
Parte in proprietà e parte in affitto	54	123	348	421	639	648	188	64	2.485
Parte in proprietà e parte in uso gratuito	672	707	1.133	634	455	350	80	27	4.058
Parte in affitto e parte in uso gratuito	2	14	12	20	34	23	3	1	109
Parte in proprietà, parte in affitto e parte in uso gratuito	-	8	44	66	103	134	33	17	405
TOTALE	64.530	25.141	21.246	9.159	5.883	4.158	1.037	482	131.636

Tavola 2.6 segue - Aziende e relativa superficie agricola utilizzata (SAU) per classe di superficie agricola utilizzata, forma di conduzione, titolo di possesso dei terreni e zona altimetrica (superficie in ettari) - PIANURA

FORME DI CONDUZIONE TITOLI DI POSSESSO DEI TERRENI	CLASSI DI SUPERFICIE AGRICOLA UTILIZZATA								Totale
	Meno di 1	1 -- 2	2 -- 5	5 -- 10	10 -- 20	20 -- 50	50 -- 100	100 ed oltre	
AZIENDE									
Solo in proprietà	85.614	28.887	17.891	5.342	2.114	944	151	29	140.972
Solo in affitto	269	145	138	91	47	38	15	5	748
Solo in uso gratuito	921	362	276	132	62	28	2	1	1.784
Parte in proprietà e parte in affitto	97	145	273	175	157	104	20	11	982
Parte in proprietà e parte in uso gratuito	1.108	983	996	377	226	155	13	5	3.863
Parte in affitto e parte in uso gratuito	4	16	8	5	8	5	3	-	49
Parte in proprietà, parte in affitto e parte in uso gratuito	11	17	27	28	24	34	10	2	153
Con solo manodopera familiare	88.024	30.555	19.609	6.150	2.638	1.308	214	53	148.551
Solo in proprietà	17.669	9.328	8.138	3.230	1.376	674	156	32	40.603
Solo in affitto	50	37	52	36	30	28	5	3	241
Solo in uso gratuito	165	92	82	45	25	10	3	2	424
Parte in proprietà e parte in affitto	18	41	92	101	97	87	20	12	468
Parte in proprietà e parte in uso gratuito	256	265	401	208	112	83	35	11	1.371
Parte in affitto e parte in uso gratuito	-	2	2	5	6	6	1	-	22
Parte in proprietà, parte in affitto e parte in uso gratuito	3	2	4	15	19	24	10	3	80
Con manodopera familiare prevalente	18.161	9.767	8.771	3.640	1.665	912	230	63	43.209
Solo in proprietà	5.064	3.350	3.454	1.939	1.184	813	241	107	16.152
Solo in affitto	7	14	15	24	12	24	9	6	111
Solo in uso gratuito	33	28	31	27	14	12	5	-	150
Parte in proprietà e parte in affitto	4	11	18	33	33	55	32	24	210
Parte in proprietà e parte in uso gratuito	55	60	93	76	65	60	23	7	439
Parte in affitto e parte in uso gratuito	1	-	2	1	2	1	1	1	9
Parte in proprietà, parte in affitto e parte in uso gratuito	-	-	3	4	14	18	12	4	55
Con manodopera extrafamiliare prevalente	5.164	3.463	3.616	2.104	1.324	983	323	149	17.126
Solo in proprietà	2.686	1.543	1.760	1.125	680	464	181	137	8.576
Solo in affitto	18	10	18	10	14	16	12	9	107
Solo in uso gratuito	35	40	51	24	13	11	6	1	181
Parte in proprietà e parte in affitto	3	5	16	22	11	14	14	17	102
Parte in proprietà e parte in uso gratuito	33	29	42	62	49	30	6	10	261
Parte in affitto e parte in uso gratuito	-	-	-	2	-	1	1	-	4
Parte in proprietà, parte in affitto e parte in uso gratuito	-	-	-	2	2	7	2	3	16
Conduzione con salariati	2.775	1.627	1.887	1.247	769	543	222	177	9.247
Solo in proprietà	32	26	19	7	8	5	-	-	97
Solo in affitto	-	-	2	1	-	1	-	-	4
Solo in uso gratuito	-	-	1	-	-	-	-	-	1
Parte in proprietà e parte in affitto	-	-	-	-	1	1	-	-	2
Parte in proprietà e parte in uso gratuito	1	-	1	-	-	-	-	-	2
Conduzione a colonia parziaria appoderata	33	26	23	8	9	7	-	-	106
Solo in proprietà	1	4	3	4	2	1	-	-	15
Solo in uso gratuito	-	-	1	-	-	-	-	-	1
Parte in proprietà e parte in affitto	1	-	-	-	-	-	-	-	1
Parte in proprietà e parte in uso gratuito	-	-	1	-	-	-	-	-	1
Altra forma di conduzione	2	4	5	4	2	1	-	-	18
Solo in proprietà	111.066	43.138	31.265	11.647	5.364	2.901	729	305	206.415
Solo in affitto	344	206	225	162	103	107	41	23	1.211
Solo in uso gratuito	1.154	522	442	228	114	61	16	4	2.541
Parte in proprietà e parte in affitto	123	202	399	331	299	261	86	64	1.765
Parte in proprietà e parte in uso gratuito	1.453	1.337	1.534	723	452	328	77	33	5.937
Parte in affitto e parte in uso gratuito	5	18	12	13	16	13	6	1	84
Parte in proprietà, parte in affitto e parte in uso gratuito	14	19	34	49	59	83	34	12	304
TOTALE	114.159	45.442	33.911	13.153	6.407	3.754	989	442	218.257

Tavola 2.6 segue - Aziende e relativa superficie agricola utilizzata (SAU) per classe di superficie agricola utilizzata, forma di conduzione, titolo di possesso dei terreni e zona altimetrica (superficie in ettari) - TOTALE

FORME DI CONDUZIONE TITOLI DI POSSESSO DEI TERRENI	CLASSI DI SUPERFICIE AGRICOLA UTILIZZATA								Totale
	Meno di 1	1 -- 2	2 -- 5	5 -- 10	10 -- 20	20 -- 50	50 -- 100	100 ed oltre	
SUPERFICIE AGRICOLA UTILIZZATA									
Solo in proprietà	63.353,40	63.331,78	91.685,06	68.286,98	63.576,17	75.039,05	30.114,06	19.782,59	475.169,09
Solo in affitto	240,75	342,86	902,32	1.553,14	2.967,25	6.187,38	3.713,62	2.898,69	18.806,01
Solo in uso gratuito	686,43	761,08	1.371,14	1.714,81	1.715,04	2.068,27	631,83	288,10	9.236,70
Parte in proprietà e parte in affitto	86,04	347,88	1.691,26	3.543,58	8.722,91	16.754,85	7.603,10	5.162,93	43.912,55
Parte in proprietà e parte in uso gratuito	945,23	2.170,22	5.764,62	5.536,45	7.254,68	11.474,35	3.033,08	1.664,43	37.843,06
Parte in affitto e parte in uso gratuito	3,80	40,50	66,09	119,41	502,57	629,74	477,15	-	1.839,26
Parte in proprietà, parte in affitto e parte in uso gratuito	7,34	30,95	228,06	650,56	1.607,58	4.609,09	2.072,67	950,16	10.156,41
Con solo manodopera familiare	65.322,99	67.025,27	101.708,55	81.404,93	86.346,20	116.762,73	47.645,51	30.746,90	596.963,08
Solo in proprietà	14.026,01	19.307,42	37.666,22	34.076,96	31.538,00	36.697,27	20.250,15	16.909,85	210.471,88
Solo in affitto	49,34	79,82	267,24	667,82	1.334,78	2.617,13	1.264,82	1.664,22	7.945,17
Solo in uso gratuito	142,56	184,50	424,87	484,46	631,26	736,66	339,13	1.152,62	4.096,06
Parte in proprietà e parte in affitto	17,13	98,80	582,34	1.505,87	3.707,08	8.039,11	5.861,51	6.591,22	26.403,06
Parte in proprietà e parte in uso gratuito	206,69	588,06	2.041,99	2.650,84	2.933,86	4.835,65	4.172,51	3.258,14	20.687,74
Parte in affitto e parte in uso gratuito	0,78	4,75	11,06	64,13	176,25	301,27	76,58	-	634,82
Parte in proprietà, parte in affitto e parte in uso gratuito	2,89	8,55	33,77	213,41	596,45	1.994,99	1.502,37	1.577,48	5.929,91
Con manodopera familiare prevalente	14.445,40	20.271,90	41.027,49	39.663,49	40.917,68	55.222,08	33.467,07	31.153,53	276.168,64
Solo in proprietà	4.489,24	7.350,93	16.626,66	20.344,77	25.271,19	36.258,40	25.658,64	35.652,99	171.652,82
Solo in affitto	11,39	27,41	86,46	278,95	419,23	1.430,60	1.063,86	2.401,76	5.719,66
Solo in uso gratuito	29,84	72,26	199,64	283,08	276,85	593,41	582,44	167,40	2.204,92
Parte in proprietà e parte in affitto	4,40	24,36	131,96	487,38	1.242,94	3.311,50	3.691,05	7.148,62	16.042,21
Parte in proprietà e parte in uso gratuito	49,92	134,29	587,29	1.007,14	1.818,10	3.035,86	2.241,07	2.876,76	11.750,43
Parte in affitto e parte in uso gratuito	0,58	1,02	7,53	26,40	125,18	81,56	71,70	418,39	732,36
Parte in proprietà, parte in affitto e parte in uso gratuito	-	1,68	12,74	64,19	324,27	1.054,66	1.305,45	1.693,73	4.456,72
Con manodopera extrafamiliare prevalente	4.585,37	7.611,95	17.652,28	22.491,91	29.477,76	45.765,99	34.614,21	50.359,65	212.559,12
Solo in proprietà	2.292,83	3.570,47	9.019,46	12.200,84	14.586,76	21.588,94	19.260,81	54.217,12	136.737,23
Solo in affitto	35,97	70,91	129,76	171,59	327,66	784,23	1.060,54	3.614,31	6.194,97
Solo in uso gratuito	34,36	103,85	252,86	306,02	297,61	424,71	452,49	191,91	2.063,81
Parte in proprietà e parte in affitto	4,70	28,93	167,86	389,51	557,58	1.110,59	1.260,58	4.863,45	8.383,20
Parte in proprietà e parte in uso gratuito	38,88	106,90	492,46	860,11	1.278,09	1.839,49	1.088,94	2.472,94	8.177,81
Parte in affitto e parte in uso gratuito	-	3,40	17,79	40,06	21,78	139,72	57,00	-	279,75
Parte in proprietà, parte in affitto e parte in uso gratuito	-	1,61	27,99	38,71	123,65	354,60	221,66	420,11	1.188,33
Conduzione con salariati	2.406,74	3.886,07	10.108,18	14.006,84	17.193,13	26.242,28	23.402,02	65.779,84	163.025,10
Solo in proprietà	26,52	47,46	95,02	72,52	134,86	179,22	-	126,90	682,50
Solo in affitto	0,63	-	7,84	5,49	18,70	28,54	-	-	61,20
Solo in uso gratuito	-	-	2,74	-	-	-	-	-	2,74
Parte in proprietà e parte in affitto	-	-	2,13	-	10,03	44,25	-	-	56,41
Parte in proprietà e parte in uso gratuito	0,40	-	4,41	-	-	-	-	-	4,81
Conduzione a colonia parziaria appoderata	27,55	47,46	112,14	78,01	163,59	252,01	-	126,90	807,66
Solo in proprietà	3,26	10,75	13,73	32,37	27,11	25,67	-	-	112,89
Solo in uso gratuito	-	-	4,70	-	-	-	-	-	4,70
Parte in proprietà e parte in affitto	0,33	-	-	-	-	-	-	-	0,33
Parte in proprietà e parte in uso gratuito	-	-	3,40	-	-	-	-	-	3,40
Altra forma di conduzione	3,59	10,75	21,83	32,37	27,11	25,67	-	-	121,32
Solo in proprietà	84.191,26	93.618,81	155.106,15	135.014,44	135.134,09	169.788,55	95.283,66	126.689,45	994.826,41
Solo in affitto	338,08	521,00	1.393,62	2.676,99	5.067,62	11.047,88	7.102,84	10.578,98	38.727,01
Solo in uso gratuito	893,19	1.121,69	2.255,95	2.788,37	2.920,76	3.823,05	2.005,89	1.800,03	17.608,93
Parte in proprietà e parte in affitto	112,60	499,97	2.575,55	5.926,34	14.240,54	29.260,30	18.416,24	23.766,22	94.797,76
Parte in proprietà e parte in uso gratuito	1.241,12	2.999,47	8.894,17	10.054,54	13.284,73	21.185,35	10.535,60	10.272,27	78.467,25
Parte in affitto e parte in uso gratuito	5,16	49,67	102,47	250,00	825,78	1.152,29	682,43	418,39	3.486,19
Parte in proprietà, parte in affitto e parte in uso gratuito	10,23	42,79	302,56	966,87	2.651,95	8.013,34	5.102,15	4.641,48	21.731,37
TOTALE	86.791,64	98.853,40	170.630,47	157.677,55	174.125,47	244.270,76	139.128,81	178.166,82	1.249.644,92

Tavola 2.6 segue - Aziende e relativa superficie agricola utilizzata (SAU) per classe di superficie agricola utilizzata, forma di conduzione, titolo di possesso dei terreni e zona altimetrica (superficie in ettari) - MONTAGNA

FORME DI CONDUZIONE TITOLI DI POSSESSO DEI TERRENI	CLASSI DI SUPERFICIE AGRICOLA UTILIZZATA								Totale
	Meno di 1	1 -- 2	2 -- 5	5 -- 10	10 -- 20	20 -- 50	50 -- 100	100 ed oltre	
SUPERFICIE AGRICOLA UTILIZZATA									
Solo in proprietà	191,01	299,64	1.084,11	1.197,01	1.230,29	1.257,07	525,59	212,77	5.997,49
Solo in affitto	0,90	7,59	18,18	47,80	53,37	23,44	-	-	151,28
Solo in uso gratuito	8,58	8,31	48,96	82,03	101,29	76,18	-	-	325,35
Parte in proprietà e parte in affitto	0,94	10,91	72,06	347,58	557,48	1.188,30	433,16	100,26	2.710,69
Parte in proprietà e parte in uso gratuito	2,44	13,88	212,83	330,28	475,85	520,52	-	-	1.555,80
Parte in affitto e parte in uso gratuito	-	1,86	2,59	7,34	69,64	77,77	-	-	159,20
Parte in proprietà, parte in affitto e parte in uso gratuito	-	1,68	29,72	113,31	156,28	876,42	405,57	-	1.582,98
Con solo manodopera familiare	203,87	343,87	1.468,45	2.125,35	2.644,20	4.019,70	1.364,32	313,03	12.482,79
Solo in proprietà	1,68	4,86	13,32	11,69	92,03	159,91	132,79	-	416,28
Solo in affitto	-	1,50	-	-	14,65	-	-	-	16,15
Solo in uso gratuito	-	-	3,92	7,47	-	-	-	-	11,39
Parte in proprietà e parte in affitto	-	-	6,35	11,66	67,55	121,41	215,16	-	422,13
Parte in proprietà e parte in uso gratuito	-	-	2,96	-	48,24	48,09	-	-	99,29
Parte in affitto e parte in uso gratuito	-	-	-	-	-	-	-	-	-
Parte in proprietà, parte in affitto e parte in uso gratuito	-	-	-	15,21	44,58	89,08	85,11	-	233,98
Con manodopera familiare prevalente	1,68	6,36	26,55	46,03	267,05	418,49	433,06	-	1.199,22
Solo in proprietà	0,72	1,86	10,80	35,73	29,70	103,14	-	-	181,95
Solo in affitto	-	-	-	-	-	-	-	-	-
Solo in uso gratuito	-	-	-	-	-	-	-	-	-
Parte in proprietà e parte in affitto	-	-	-	7,55	-	62,83	-	-	70,38
Parte in proprietà e parte in uso gratuito	-	-	-	-	36,89	-	-	113,05	149,94
Parte in affitto e parte in uso gratuito	-	-	-	-	-	-	-	-	-
Parte in proprietà, parte in affitto e parte in uso gratuito	-	-	-	-	14,19	33,34	-	-	47,53
Con manodopera extrafamiliare prevalente	0,72	1,86	10,80	43,28	80,78	199,31	-	113,05	449,80
Solo in proprietà	6,08	43,32	108,03	138,86	150,99	27,14	129,92	783,88	1.388,22
Solo in affitto	-	1,28	2,64	8,04	-	-	-	-	11,96
Solo in uso gratuito	2,36	12,89	28,12	67,83	-	-	-	-	111,20
Parte in proprietà e parte in affitto	-	3,09	20,14	28,60	40,07	44,92	-	-	136,82
Parte in proprietà e parte in uso gratuito	2,04	27,81	158,44	127,99	147,87	26,69	-	-	490,84
Parte in affitto e parte in uso gratuito	-	-	10,88	-	21,78	-	-	-	32,66
Parte in proprietà, parte in affitto e parte in uso gratuito	-	1,61	10,91	12,47	23,01	-	-	-	48,00
Conduzione con salariati	10,48	90,00	339,16	383,79	383,72	98,75	129,92	783,88	2.219,70
Solo in proprietà	-	-	2,14	-	-	-	-	-	2,14
Solo in affitto	-	-	-	-	-	-	-	-	-
Solo in uso gratuito	-	-	-	-	-	-	-	-	-
Parte in proprietà e parte in affitto	-	-	-	-	-	-	-	-	-
Parte in proprietà e parte in uso gratuito	-	-	-	-	-	-	-	-	-
Conduzione a colonia parziaria appoderata	-	-	2,14	-	-	-	-	-	2,14
Solo in proprietà	-	-	-	-	-	-	-	-	-
Solo in uso gratuito	-	-	-	-	-	-	-	-	-
Parte in proprietà e parte in affitto	-	-	-	-	-	-	-	-	-
Parte in proprietà e parte in uso gratuito	-	-	-	-	-	-	-	-	-
Altra forma di conduzione	-	-	-	-	-	-	-	-	-
Solo in proprietà	199,49	349,68	1.218,40	1.383,29	1.503,01	1.547,26	788,30	996,65	7.986,08
Solo in affitto	0,90	10,37	20,82	55,84	68,02	23,44	-	-	179,39
Solo in uso gratuito	10,94	21,20	81,00	157,33	101,29	76,18	-	-	447,94
Parte in proprietà e parte in affitto	0,94	14,00	98,55	395,39	665,10	1.417,46	648,32	100,26	3.340,02
Parte in proprietà e parte in uso gratuito	4,48	41,69	374,23	458,27	708,85	595,30	-	113,05	2.295,87
Parte in affitto e parte in uso gratuito	-	1,86	13,47	7,34	91,42	77,77	-	-	191,86
Parte in proprietà, parte in affitto e parte in uso gratuito	-	3,29	40,63	140,99	238,06	998,84	490,68	-	1.912,49
TOTALE	216,75	442,09	1.847,10	2.598,45	3.375,75	4.736,25	1.927,30	1.209,96	16.353,65

Tavola 2.6 segue - Aziende e relativa superficie agricola utilizzata (SAU) per classe di superficie agricola utilizzata, forma di conduzione, titolo di possesso dei terreni e zona altimetrica (superficie in ettari) - COLLINA

FORME DI CONDUZIONE TITOLI DI POSSESSO DEI TERRENI	CLASSI DI SUPERFICIE AGRICOLA UTILIZZATA								
	Meno di 1	1 -- 2	2 -- 5	5 -- 10	10 -- 20	20 -- 50	50 -- 100	100 ed oltre	Totale
SUPERFICIE AGRICOLA UTILIZZATA									
<i>Solo in proprietà</i>	22.197,69	23.152,26	37.299,79	30.742,98	33.638,37	45.749,49	19.576,81	14.995,30	227.352,69
<i>Solo in affitto</i>	96,32	139,33	480,25	860,43	2.256,56	4.948,47	2.645,50	2.028,09	13.454,95
<i>Solo in uso gratuito</i>	216,44	263,82	492,03	710,22	767,49	1.180,84	510,93	-	4.141,77
<i>Parte in proprietà e parte in affitto</i>	26,58	125,65	738,49	1.949,92	5.924,48	12.263,68	5.979,81	3.462,33	30.470,94
<i>Parte in proprietà e parte in uso gratuito</i>	303,69	738,49	2.428,06	2.583,04	3.694,91	6.395,21	2.189,44	934,92	19.267,76
<i>Parte in affitto e parte in uso gratuito</i>	0,90	15,00	35,79	78,91	322,04	409,03	237,68	-	1.099,35
<i>Parte in proprietà, parte in affitto e parte in uso gratuito</i>	-	4,53	115,49	333,45	1.088,33	2.666,05	913,50	717,05	5.838,40
Con solo manodopera familiare	22.841,62	24.439,08	41.589,90	37.258,95	47.692,18	73.612,77	32.053,67	22.137,69	301.625,86
<i>Solo in proprietà</i>	5.122,70	6.134,95	12.555,05	11.705,76	12.588,61	16.635,57	9.548,67	12.119,34	86.410,65
<i>Solo in affitto</i>	21,26	28,12	105,85	406,46	888,25	1.802,59	891,79	1.154,22	5.298,54
<i>Solo in uso gratuito</i>	60,54	58,97	166,11	153,88	304,30	370,42	133,58	847,30	2.095,10
<i>Parte in proprietà e parte in affitto</i>	5,61	36,85	269,85	762,31	2.321,38	5.210,98	4.501,93	4.536,55	17.645,46
<i>Parte in proprietà e parte in uso gratuito</i>	57,71	204,06	774,00	1.188,99	1.341,63	2.287,91	1.979,99	1.532,20	9.366,49
<i>Parte in affitto e parte in uso gratuito</i>	0,78	1,66	3,31	27,00	82,81	151,28	-	-	266,84
<i>Parte in proprietà, parte in affitto e parte in uso gratuito</i>	-	5,88	16,69	90,10	263,77	1.096,14	734,18	1.013,48	3.220,24
Con manodopera familiare prevalente	5.268,60	6.470,49	13.890,86	14.334,50	17.790,75	27.554,89	17.790,14	21.203,09	124.303,32
<i>Solo in proprietà</i>	1.688,77	2.642,24	5.724,86	6.600,34	8.751,96	11.161,26	9.154,68	17.274,63	62.998,74
<i>Solo in affitto</i>	7,49	8,96	34,97	108,90	256,81	660,04	497,10	1.228,43	2.802,70
<i>Solo in uso gratuito</i>	13,21	30,28	102,59	98,76	95,62	242,41	273,43	167,40	1.023,70
<i>Parte in proprietà e parte in affitto</i>	0,99	9,42	68,41	227,99	780,50	1.566,28	1.569,84	1.661,42	5.884,85
<i>Parte in proprietà e parte in uso gratuito</i>	15,97	50,07	291,92	452,91	848,75	1.254,66	640,02	1.598,74	5.153,04
<i>Parte in affitto e parte in uso gratuito</i>	-	1,02	-	16,90	103,38	51,56	-	305,24	478,10
<i>Parte in proprietà, parte in affitto e parte in uso gratuito</i>	-	1,68	2,24	36,38	89,19	378,83	408,69	1.153,17	2.070,18
Con manodopera extrafamiliare prevalente	1.726,43	2.743,67	6.224,99	7.542,18	10.926,21	15.315,04	12.543,76	23.389,03	80.411,31
<i>Solo in proprietà</i>	921,23	1.343,06	3.354,75	4.194,88	4.908,15	7.542,78	6.222,39	23.868,49	52.355,73
<i>Solo in affitto</i>	24,26	55,28	66,59	92,34	123,37	268,33	184,19	1.139,44	1.953,80
<i>Solo in uso gratuito</i>	14,51	33,49	71,63	76,71	119,64	145,82	-	-	461,80
<i>Parte in proprietà e parte in affitto</i>	3,24	18,51	99,64	193,69	355,29	578,09	289,37	1.829,00	3.366,83
<i>Parte in proprietà e parte in uso gratuito</i>	17,11	37,33	187,93	286,29	448,43	760,34	677,58	632,45	3.047,46
<i>Parte in affitto e parte in uso gratuito</i>	-	3,40	6,91	23,11	-	92,51	-	-	125,93
<i>Parte in proprietà, parte in affitto e parte in uso gratuito</i>	-	-	17,08	13,08	67,30	124,72	91,28	-	313,46
Conduzione con salariati	980,35	1.491,07	3.804,53	4.880,10	6.022,18	9.512,59	7.464,81	27.469,38	61.625,01
<i>Solo in proprietà</i>	8,84	12,56	30,79	22,50	19,50	28,00	-	126,90	249,09
<i>Solo in affitto</i>	0,63	-	-	-	18,70	-	-	-	19,33
<i>Solo in uso gratuito</i>	-	-	-	-	-	-	-	-	-
<i>Parte in proprietà e parte in affitto</i>	-	-	2,13	-	-	20,50	-	-	22,63
<i>Parte in proprietà e parte in uso gratuito</i>	-	-	-	-	-	-	-	-	-
Conduzione a colonia parziaria appoderata	9,47	12,56	32,92	22,50	38,20	48,50	-	126,90	291,05
<i>Solo in proprietà</i>	2,33	5,46	5,35	5,92	-	-	-	-	19,06
<i>Solo in uso gratuito</i>	-	-	-	-	-	-	-	-	-
<i>Parte in proprietà e parte in affitto</i>	-	-	-	-	-	-	-	-	-
<i>Parte in proprietà e parte in uso gratuito</i>	-	-	-	-	-	-	-	-	-
Altra forma di conduzione	2,33	5,46	5,35	5,92	-	-	-	-	19,06
<i>Solo in proprietà</i>	29.941,56	33.290,53	58.970,59	53.272,38	59.906,59	81.117,10	44.502,55	68.384,66	429.385,96
<i>Solo in affitto</i>	149,96	231,69	687,66	1.468,13	3.543,69	7.679,43	4.218,58	5.550,18	23.529,32
<i>Solo in uso gratuito</i>	304,70	386,56	832,36	1.039,57	1.287,05	1.939,49	917,94	1.014,70	7.722,37
<i>Parte in proprietà e parte in affitto</i>	36,42	190,43	1.178,52	3.133,91	9.381,65	19.639,53	12.340,95	11.489,30	57.390,71
<i>Parte in proprietà e parte in uso gratuito</i>	394,48	1.029,95	3.681,91	4.511,23	6.333,72	10.698,12	5.487,03	4.698,31	36.834,75
<i>Parte in affitto e parte in uso gratuito</i>	1,68	21,08	46,01	145,92	508,23	704,38	237,68	305,24	1.970,22
<i>Parte in proprietà, parte in affitto e parte in uso gratuito</i>	-	12,09	151,50	473,01	1.508,59	4.265,74	2.147,65	2.883,70	11.442,28
TOTALE	30.828,80	35.162,33	65.548,55	64.044,15	82.469,52	126.043,79	69.852,38	94.326,09	568.275,61

Tavola 2.6 segue - Aziende e relativa superficie agricola utilizzata (SAU) per classe di superficie agricola utilizzata, forma di conduzione, titolo di possesso dei terreni e zona altimetrica (superficie in ettari) - PIANURA

FORME DI CONDUZIONE TITOLI DI POSSESSO DEI TERRENI	CLASSI DI SUPERFICIE AGRICOLA UTILIZZATA								
	Meno di 1	1 -- 2	2 -- 5	5 -- 10	10 -- 20	20 -- 50	50 -- 100	100 ed oltre	Totale
SUPERFICIE AGRICOLA UTILIZZATA									
Solo in proprietà	40.964,70	39.879,88	53.301,16	36.346,99	28.707,51	28.032,49	10.011,66	4.574,52	241.818,91
Solo in affitto	143,53	195,94	403,89	644,91	657,32	1.215,47	1.068,12	870,60	5.199,78
Solo in uso gratuito	461,41	488,95	830,15	922,56	846,26	811,25	120,90	288,10	4.769,58
Parte in proprietà e parte in affitto	58,52	211,32	880,71	1.246,08	2.240,95	3.302,87	1.190,13	1.600,34	10.730,92
Parte in proprietà e parte in uso gratuito	639,10	1.417,85	3.123,73	2.623,13	3.083,92	4.558,62	843,64	729,51	17.019,50
Parte in affitto e parte in uso gratuito	2,90	23,64	27,71	33,16	110,89	142,94	239,47	-	580,71
Parte in proprietà, parte in affitto e parte in uso gratuito	7,34	24,74	82,85	203,80	362,97	1.066,62	753,60	233,11	2.735,03
Con solo manodopera familiare	42.277,50	42.242,32	58.650,20	42.020,63	36.009,82	39.130,26	14.227,52	8.296,18	282.854,43
Solo in proprietà	8.901,63	13.167,61	25.097,85	22.359,51	18.857,36	19.901,79	10.568,69	4.790,51	123.644,95
Solo in affitto	28,08	50,20	161,39	261,36	431,88	814,54	373,03	510,00	2.630,48
Solo in uso gratuito	82,02	125,53	254,84	323,11	326,96	366,24	205,55	305,32	1.989,57
Parte in proprietà e parte in affitto	11,52	61,95	306,14	731,90	1.318,15	2.706,72	1.144,42	2.054,67	8.335,47
Parte in proprietà e parte in uso gratuito	148,98	384,00	1.265,03	1.461,85	1.543,99	2.499,65	2.192,52	1.725,94	11.221,96
Parte in affitto e parte in uso gratuito	-	3,09	7,75	37,13	93,44	149,99	76,58	-	367,98
Parte in proprietà, parte in affitto e parte in uso gratuito	2,89	2,67	17,08	108,10	288,10	809,77	683,08	564,00	2.475,69
Con manodopera familiare prevalente	9.175,12	13.795,05	27.110,08	25.282,96	22.859,88	27.248,70	15.243,87	9.950,44	150.666,10
Solo in proprietà	2.799,75	4.706,83	10.891,00	13.708,70	16.489,53	24.994,00	16.503,96	18.378,36	108.472,13
Solo in affitto	3,90	18,45	51,49	170,05	162,42	770,56	566,76	1.173,33	2.916,96
Solo in uso gratuito	16,63	41,98	97,05	184,32	181,23	351,00	309,01	-	1.181,22
Parte in proprietà e parte in affitto	3,41	14,94	63,55	251,84	462,44	1.682,39	2.121,21	5.487,20	10.086,98
Parte in proprietà e parte in uso gratuito	33,95	84,22	295,37	554,23	932,46	1.781,20	1.601,05	1.164,97	6.447,45
Parte in affitto e parte in uso gratuito	0,58	-	7,53	9,50	21,80	30,00	71,70	113,15	254,26
Parte in proprietà, parte in affitto e parte in uso gratuito	-	-	10,50	27,81	220,89	642,49	896,76	540,56	2.339,01
Con manodopera extrafamiliare prevalente	2.858,22	4.866,42	11.416,49	14.906,45	18.470,77	30.251,64	22.070,45	26.857,57	131.698,01
Solo in proprietà	1.365,52	2.184,09	5.556,68	7.867,10	9.527,62	14.019,02	12.908,50	29.564,75	82.993,28
Solo in affitto	11,71	14,35	60,53	71,21	204,29	515,90	876,35	2.474,87	4.229,21
Solo in uso gratuito	17,49	57,47	153,11	161,48	177,97	278,89	452,49	191,91	1.490,81
Parte in proprietà e parte in affitto	1,46	7,33	48,08	167,22	162,22	487,58	971,21	3.034,45	4.879,55
Parte in proprietà e parte in uso gratuito	19,73	41,76	146,09	445,83	681,79	1.052,46	411,36	1.840,49	4.639,51
Parte in affitto e parte in uso gratuito	-	-	-	16,95	-	47,21	57,00	-	121,16
Parte in proprietà, parte in affitto e parte in uso gratuito	-	-	-	13,16	33,34	229,88	130,38	420,11	826,87
Conduzione con salariati	1.415,91	2.305,00	5.964,49	8.742,95	10.787,23	16.630,94	15.807,29	37.526,58	99.180,39
Solo in proprietà	17,68	34,90	62,09	50,02	115,36	151,22	-	-	431,27
Solo in affitto	-	-	7,84	5,49	-	28,54	-	-	41,87
Solo in uso gratuito	-	-	2,74	-	-	-	-	-	2,74
Parte in proprietà e parte in affitto	-	-	-	-	10,03	23,75	-	-	33,78
Parte in proprietà e parte in uso gratuito	0,40	-	4,41	-	-	-	-	-	4,81
Conduzione a colonia parziaria appoderata	18,08	34,90	77,08	55,51	125,39	203,51	-	-	514,47
Solo in proprietà	0,93	5,29	8,38	26,45	27,11	25,67	-	-	93,83
Solo in uso gratuito	-	-	4,70	-	-	-	-	-	4,70
Parte in proprietà e parte in affitto	0,33	-	-	-	-	-	-	-	0,33
Parte in proprietà e parte in uso gratuito	-	-	3,40	-	-	-	-	-	3,40
Altra forma di conduzione	1,26	5,29	16,48	26,45	27,11	25,67	-	-	102,26
Solo in proprietà	54.050,21	59.978,60	94.917,16	80.358,77	73.724,49	87.124,19	49.992,81	57.308,14	557.454,37
Solo in affitto	187,22	278,94	685,14	1.153,02	1.455,91	3.345,01	2.884,26	5.028,80	15.018,30
Solo in uso gratuito	577,55	713,93	1.342,59	1.591,47	1.532,42	1.807,38	1.087,95	785,33	9.438,62
Parte in proprietà e parte in affitto	75,24	295,54	1.298,48	2.397,04	4.193,79	8.203,31	5.426,97	12.176,66	34.067,03
Parte in proprietà e parte in uso gratuito	842,16	1.927,83	4.838,03	5.085,04	6.242,16	9.891,93	5.048,57	5.460,91	39.336,63
Parte in affitto e parte in uso gratuito	3,48	26,73	42,99	96,74	226,13	370,14	444,75	113,15	1.324,11
Parte in proprietà, parte in affitto e parte in uso gratuito	10,23	27,41	110,43	352,87	905,30	2.748,76	2.463,82	1.757,78	8.376,60
TOTALE	55.746,09	63.248,98	103.234,82	91.034,95	88.280,20	113.490,72	67.349,13	82.630,77	665.015,66

Tavola 2.7 - Aziende per numero dei corpi di terreno, classe di superficie totale e classe di superficie agricola utilizzata (SAU)

	NUMERO DEI CORPI DI TERRENO								
CLASSI DI SUPERFICIE TOTALE CLASSI DI SAU	1	2	3	4	5	6 ed oltre	TOTALE		
							Aziende	Corpi	
CLASSI DI SUPERFICIE TOTALE (in ettari)									
Meno di 1 ettaro	121.468	34.308	10.770	3.757	1.419	1.333	173.055	256.162	
1 -- 2	26.159	21.158	12.365	6.578	3.082	3.685	73.027	175.457	
2 -- 3	7.431	7.397	5.756	4.105	2.492	3.963	31.144	100.095	
3 -- 5	5.507	5.503	4.444	3.517	2.613	5.310	26.894	101.751	
5 -- 10	5.213	4.723	3.341	2.488	1.882	5.750	23.397	97.207	
10 -- 20	2.049	2.466	2.046	1.484	1.130	3.820	12.995	64.401	
20 -- 30	630	748	675	594	430	1.614	4.691	27.100	
30 -- 50	436	625	498	443	342	1.469	3.813	24.042	
50 -- 100	267	318	320	275	216	945	2.341	16.001	
100 ed oltre	84	125	126	136	107	548	1.126	11.106	
TOTALE	169.244	77.371	40.341	23.377	13.713	28.437	352.483	873.322	
CLASSI DI SAU (in ettari)									
Senza superficie	229	46	14	8	5	13	315	595	
Meno di 1 ettaro	123.688	36.088	11.854	4.249	1.693	1.697	179.269	271.351	
1 -- 2	24.773	20.365	12.057	6.621	3.139	3.935	70.890	174.159	
2 -- 3	7.009	7.055	5.475	3.970	2.466	3.952	29.927	97.592	
3 -- 5	5.298	5.258	4.258	3.340	2.485	5.168	25.807	98.330	
5 -- 10	5.070	4.579	3.249	2.384	1.794	5.605	22.681	94.557	
10 -- 20	1.931	2.354	1.951	1.470	1.106	3.726	12.538	62.856	
20 -- 30	580	710	636	571	425	1.575	4.497	26.473	
30 -- 50	400	564	473	399	319	1.417	3.572	22.840	
50 -- 100	214	247	268	258	190	879	2.056	14.754	
100 ed oltre	52	105	106	107	91	470	931	9.815	
TOTALE	169.244	77.371	40.341	23.377	13.713	28.437	352.483	873.322	

Tavola 2.8 - Superficie totale per numero dei corpi di terreno, classe di superficie totale e classe di superficie agricola utilizzata (SAU) (superficie in ettari)

CLASSI DI SUPERFICIE TOTALE CLASSI DI SAU	NUMERO DEI CORPI DI TERRENO						Totale
	1	2	3	4	5	6 ed oltre	
CLASSI DI SUPERFICIE TOTALE							
Meno di 1 ettaro	54.541,48	19.775,64	6.931,68	2.536,44	986,75	908,63	85.680,62
1 -- 2	35.032,24	29.512,55	17.729,62	9.662,34	4.579,39	5.615,91	102.132,05
2 -- 3	17.703,63	17.816,03	13.934,28	10.027,69	6.129,11	9.830,29	75.441,03
3 -- 5	20.694,80	20.882,28	16.805,72	13.457,92	9.980,00	20.695,83	102.516,55
5 -- 10	35.995,40	32.975,85	23.239,28	17.330,66	13.001,95	40.493,77	163.036,91
10 -- 20	27.911,27	34.028,27	28.411,04	20.714,78	15.759,13	53.663,52	180.488,01
20 -- 30	15.175,24	18.176,04	16.384,62	14.570,54	10.430,36	39.341,45	114.078,25
30 -- 50	16.457,09	23.813,10	18.862,55	16.746,41	13.080,29	56.110,83	145.070,27
50 -- 100	17.897,51	21.307,44	21.479,26	18.720,31	14.729,97	64.237,56	158.372,05
100 ed oltre	15.530,63	22.260,77	22.422,25	22.362,98	21.121,41	148.763,96	252.462,00
TOTALE	256.939,29	240.547,97	186.200,30	146.130,07	109.798,36	439.661,75	1.379.277,74
CLASSI DI SAU							
Senza superficie	1.446,73	952,24	213,57	723,58	155,21	4.939,68	8.431,01
Meno di 1 ettaro	57.950,99	22.502,09	8.677,02	3.355,11	1.426,53	1.537,27	95.449,01
1 -- 2	34.794,59	29.787,30	18.352,84	10.369,38	5.033,97	7.151,92	105.490,00
2 -- 3	17.410,11	17.906,23	13.851,21	10.166,62	6.449,83	11.704,94	77.488,94
3 -- 5	20.923,66	20.957,14	16.947,27	13.543,41	9.986,90	21.559,24	103.917,62
5 -- 10	37.004,74	34.230,24	24.086,83	17.401,00	12.983,48	42.463,64	168.169,93
10 -- 20	28.519,24	34.629,48	28.886,54	21.788,12	16.526,26	56.515,63	186.865,27
20 -- 30	15.164,41	19.170,91	16.530,23	15.060,06	11.151,78	40.613,65	117.691,04
30 -- 50	17.091,21	23.171,48	19.558,56	16.045,01	13.002,77	57.350,11	146.219,14
50 -- 100	15.809,92	17.866,49	19.506,03	19.839,63	13.848,36	63.927,97	150.798,40
100 ed oltre	10.823,69	19.374,37	19.590,20	17.838,15	19.233,27	131.897,70	218.757,38
TOTALE	256.939,29	240.547,97	186.200,30	146.130,07	109.798,36	439.661,75	1.379.277,74

Tavola 2.9 - Superficie agricola utilizzata (SAU) per numero dei corpi di terreno, classe di superficie totale e classe di superficie agricola utilizzata (superficie in ettari)

CLASSI DI SUPERFICIE TOTALE		NUMERO DEI CORPI DI TERRENO					Totale
CLASSI DI SAU	1	2	3	4	5	6 ed oltre	
CLASSI DI SUPERFICIE TOTALE							
Meno di 1 ettaro	52.438,65	18.897,51	6.581,27	2.397,24	920,26	835,12	82.070,05
1 -- 2	33.428,72	28.163,90	16.846,75	9.199,30	4.334,44	5.269,65	97.242,76
2 -- 3	16.887,90	16.979,21	13.276,65	9.576,31	5.845,29	9.297,70	71.863,06
3 -- 5	19.670,85	19.822,67	15.971,50	12.809,84	9.511,27	19.709,19	97.495,32
5 -- 10	34.288,63	31.342,44	22.119,27	16.421,53	12.408,99	38.853,84	155.434,70
10 -- 20	25.851,37	31.794,53	26.824,71	19.767,11	15.052,48	51.302,80	170.593,00
20 -- 30	14.058,30	16.733,40	15.317,05	13.560,98	9.952,57	37.488,21	107.110,51
30 -- 50	14.794,41	21.531,22	17.322,45	15.523,47	12.216,27	53.242,84	134.630,66
50 -- 100	14.932,44	18.307,08	19.390,66	16.984,77	13.485,44	59.938,17	143.038,56
100 ed oltre	11.241,85	19.088,35	19.635,57	18.897,51	18.451,01	102.852,01	190.166,30
TOTALE	237.593,12	222.660,31	173.285,88	135.138,06	102.178,02	378.789,53	1.249.644,92
CLASSI DI SAU							
Meno di 1 ettaro	54.209,68	20.184,20	7.384,48	2.768,43	1.131,74	1.113,11	86.791,64
1 -- 2	33.120,99	28.292,00	17.207,01	9.643,60	4.649,32	5.940,48	98.853,40
2 -- 3	16.687,48	16.966,80	13.208,68	9.661,33	6.051,52	9.768,67	72.344,48
3 -- 5	19.856,32	19.964,67	16.070,57	12.727,15	9.496,09	20.171,19	98.285,99
5 -- 10	34.733,70	31.940,28	22.608,79	16.491,86	12.410,37	39.492,55	157.677,55
10 -- 20	26.310,70	32.327,11	27.177,26	20.524,76	15.465,04	52.320,60	174.125,47
20 -- 30	13.916,28	17.220,53	15.393,18	13.964,80	10.341,65	38.303,38	109.139,82
30 -- 50	14.961,01	21.237,56	17.860,80	15.102,28	12.179,04	53.790,25	135.130,94
50 -- 100	14.163,19	16.611,69	18.047,85	17.447,64	13.282,38	59.576,06	139.128,81
100 ed oltre	9.633,77	17.915,47	18.327,26	16.806,21	17.170,87	98.313,24	178.166,82
TOTALE	237.593,12	222.660,31	173.285,88	135.138,06	102.178,02	378.789,53	1.249.644,92

Tavola 2.10 - Aziende e relativa superficie per forma di utilizzazione dei terreni, classe di superficie totale e classe di superficie agricola utilizzata (SAU) (superficie in ettari)

CLASSI DI SUPERFICIE TOTALE CLASSI DI SAU	SUPERFICIE AGRICOLA UTILIZZATA				Arboricoltura da legno	Boschi	SUPERFICIE AGRICOLA NON UTILIZZATA		Altra superficie	Totale generale
	Seminativi	Coltivazioni legnose agrarie	Prati permanenti e pascoli	Totale aziende con SAU			Totale	Di cui destinata ad attività ricreative		
AZIENDE										
CLASSI DI SUPERFICIE TOTALE										
Meno di 1 ettaro	36.984	158.336	1.403	172.895	121	1.192	11.948	102	52.217	173.055
1 -- 2	25.827	65.785	1.240	72.982	32	1.133	8.123	70	28.082	73.027
2 -- 3	13.738	27.701	769	31.124	13	733	4.037	36	12.747	31.144
3 -- 5	14.053	23.039	927	26.871	22	955	3.666	43	11.713	26.894
5 -- 10	15.834	18.304	1.267	23.383	29	1.198	3.328	60	11.973	23.397
10 -- 20	10.436	9.519	1.353	12.983	15	1.331	2.006	32	7.884	12.995
20 -- 30	4.110	3.286	717	4.683	10	754	802	17	3.224	4.691
30 -- 50	3.480	2.472	809	3.809	11	711	708	20	2.726	3.813
50 -- 100	2.128	1.470	727	2.331	12	565	490	14	1.764	2.341
100 ed oltre	1.000	695	509	1.107	3	357	306	15	905	1.126
TOTALE	127.590	310.607	9.721	352.168	268	8.929	35.414	409	133.235	352.483
CLASSI DI SAU										
Senza superficie	-	-	-	-	25	292	68	4	105	315
Meno di 1 ettaro	39.287	164.075	1.483	179.269	130	1.720	15.682	159	56.100	179.269
1 -- 2	25.414	63.901	1.267	70.890	30	1.102	7.003	48	26.678	70.890
2 -- 3	13.355	26.577	782	29.927	13	687	3.252	36	12.018	29.927
3 -- 5	13.740	21.972	936	25.807	14	888	2.894	43	11.194	25.807
5 -- 10	15.612	17.612	1.288	22.681	22	1.149	2.805	41	11.590	22.681
10 -- 20	10.204	9.119	1.365	12.538	11	1.261	1.741	29	7.632	12.538
20 -- 30	3.968	3.150	702	4.497	12	677	701	16	3.081	4.497
30 -- 50	3.274	2.295	791	3.572	7	578	624	13	2.551	3.572
50 -- 100	1.885	1.312	674	2.056	1	363	419	11	1.537	2.056
100 ed oltre	851	594	433	931	3	212	225	9	749	931
TOTALE	127.590	310.607	9.721	352.168	268	8.929	35.414	409	133.235	352.483
SUPERFICIE INVESTITA										
CLASSI DI SUPERFICIE TOTALE										
Meno di 1 ettaro	11.165,13	70.496,67	408,25	82.070,05	15,55	221,26	1.589,21	13,99	1.784,55	85.680,62
1 -- 2	19.774,24	76.509,91	958,61	97.242,76	10,90	443,83	2.614,12	30,48	1.820,44	102.132,05
2 -- 3	18.358,80	52.679,42	824,84	71.863,06	6,58	428,51	1.962,62	18,97	1.180,26	75.441,03
3 -- 5	32.261,36	63.896,17	1.337,79	97.495,32	29,34	858,85	2.585,66	29,49	1.547,38	102.516,55
5 -- 10	76.498,62	76.080,93	2.855,15	155.434,70	41,90	1.738,53	3.288,21	86,81	2.533,57	163.036,91
10 -- 20	106.230,33	59.137,59	5.225,08	170.593,00	64,43	3.581,10	3.263,11	37,47	2.986,37	180.488,01
20 -- 30	75.405,78	27.022,67	4.682,06	107.110,51	74,73	3.571,21	1.612,84	14,36	1.708,96	114.078,25
30 -- 50	99.469,20	26.270,23	8.891,23	134.630,66	87,24	5.927,22	2.308,18	73,20	2.116,97	145.070,27
50 -- 100	98.980,29	27.322,81	16.735,46	143.038,56	342,59	10.014,71	2.819,80	54,75	2.156,39	158.372,05
100 ed oltre	114.549,99	27.446,58	48.169,73	190.166,30	21,16	51.273,07	6.651,43	91,19	4.350,04	252.462,00
TOTALE	652.693,74	506.862,98	90.088,20	1.249.644,92	694,42	78.058,29	28.695,18	450,71	22.184,93	1.379.277,74
CLASSI DI SAU										
Senza superficie	-	-	-	-	64,94	7.727,32	569,01	1,27	69,74	8.431,01
Meno di 1 ettaro	12.098,78	74.254,59	438,27	86.791,64	258,03	1.134,74	4.767,11	67,30	2.497,49	95.449,01
1 -- 2	20.460,84	77.393,56	999,00	98.853,40	17,04	1.225,42	3.384,41	59,65	2.009,73	105.490,00
2 -- 3	18.826,18	52.637,77	880,53	72.344,48	13,70	2.008,83	1.931,05	40,14	1.190,88	77.488,94
3 -- 5	33.309,07	63.559,90	1.417,02	98.285,99	29,04	1.853,91	2.201,25	40,55	1.547,43	103.917,62
5 -- 10	79.132,07	75.488,55	3.056,93	157.677,55	50,71	4.693,37	2.901,45	27,80	2.846,85	168.169,93
10 -- 20	109.977,89	58.541,35	5.606,23	174.125,47	73,16	7.051,85	2.595,78	66,70	3.019,01	186.865,27
20 -- 30	77.041,74	27.095,69	5.002,39	109.139,82	98,94	5.080,12	1.668,86	46,42	1.703,30	117.691,04
30 -- 50	99.938,72	25.817,45	9.374,77	135.130,94	62,70	7.171,33	2.079,01	31,97	1.775,16	146.219,14
50 -- 100	95.490,36	26.559,26	17.079,19	139.128,81	5,00	7.482,18	2.237,27	28,27	1.945,14	150.798,40
100 ed oltre	106.418,09	25.514,86	46.233,87	178.166,82	21,16	32.629,22	4.359,98	40,64	3.580,20	218.757,38
TOTALE	652.693,74	506.862,98	90.088,20	1.249.644,92	694,42	78.058,29	28.695,18	450,71	22.184,93	1.379.277,74

Tavola 2.11 - Aziende con seminativi e relativa superficie investita per classe di superficie agricola utilizzata (SAU) e principali coltivazioni praticate (superficie in ettari) - TOTALE

COLTIVAZIONI	CLASSI DI SUPERFICIE AGRICOLA UTILIZZATA								Totale
	Meno di 1	1 -- 2	2 -- 5	5 -- 10	10 -- 20	20 -- 50	50 -- 100	100 ed oltre	
	AZIENDE								
SEMINATIVI	31.996	23.356	26.016	15.406	10.154	7.229	1.883	851	116.891
Cereali	10.372	11.688	16.533	12.015	8.515	6.445	1.700	783	68.051
Frumento tenero e spelta	851	820	1.030	663	415	342	95	34	4.250
Frumento duro	8.324	9.722	14.332	10.846	7.627	5.802	1.553	724	58.930
Segale	36	42	55	27	31	26	7	4	228
Orzo	515	639	958	571	572	571	183	92	4.101
Avena	692	867	1.393	950	1.157	1.194	345	150	6.748
Granoturco	113	99	147	81	97	80	17	8	642
Riso	-	-	-	-	-	-	-	-	-
Sorgo	3	3	1	5	10	7	3	3	35
Altri cereali	103	114	134	57	63	75	18	20	584
Legumi secchi	3.111	1.885	1.562	490	318	321	94	55	7.836
Patata	2.836	1.967	1.428	361	155	88	21	9	6.865
Barbabietola da zucchero	51	84	210	449	437	464	169	68	1.932
Piante sarchiate da foraggio	45	30	34	39	22	21	9	8	208
Piante industriali	859	796	1.100	770	712	576	207	146	5.166
Tabacco	756	585	601	267	129	69	26	10	2.443
Luppolo	24	24	31	8	7	1	1	-	96
Cotone	1	-	1	-	-	-	-	1	3
Lino	-	1	4	-	-	-	-	-	5
Canapa	-	1	-	1	-	-	-	-	2
Piante da semi oleosi	48	172	456	497	582	513	185	140	2.593
Colza e ravizzone	11	58	180	147	127	130	65	47	765
Girasole	36	110	279	362	471	407	125	98	1.888
Soia	-	5	2	5	8	4	6	4	34
Altre piante da semi oleosi	1	-	-	-	1	1	-	1	4
Piante aromatiche, medicinali e da condimento	27	9	20	10	11	5	3	3	88
Altre piante industriali	3	6	2	7	1	5	1	2	27
Ortive	9.578	6.278	5.806	2.818	1.886	1.540	453	226	28.585
In piena aria	9.403	6.091	5.650	2.769	1.876	1.529	450	223	27.991
In coltivazioni di pieno campo	8.185	5.347	4.972	2.484	1.693	1.414	415	207	24.717
Pomodoro da mensa	3.333	1.922	1.523	451	227	140	43	19	7.658
Pomodoro da industria	677	538	529	489	556	634	202	119	3.744
Altre ortive	5.710	3.926	3.792	1.897	1.157	852	230	108	17.672
In orti stabili o industriali	1.455	906	843	380	238	168	64	33	4.087
Pomodoro da mensa	139	88	65	26	15	16	7	2	358
Altre ortive	1.356	844	804	364	225	157	59	33	3.842
Protette	228	273	255	89	34	23	16	8	926
In serra	223	265	244	85	33	23	16	7	896
Pomodoro da mensa	99	127	110	37	15	6	5	4	403
Altre ortive	137	165	173	62	25	20	14	4	600
In tunnel, campane, ecc.	8	9	14	5	2	1	-	1	40
Flori e piante ornamentali	345	223	221	74	28	10	5	3	909
In piena aria	236	81	72	27	14	6	3	-	439
Protetti	128	164	178	57	18	7	2	3	557
In serra	119	156	164	56	17	7	1	2	522
In tunnel, campane, ecc.	9	9	20	6	3	-	1	1	49
Piantine	214	80	76	26	18	9	3	5	431
Orticole	86	42	41	14	10	5	3	5	206
Floricole ed ornamentali	128	30	23	9	7	2	-	-	199
Altre piantine	21	14	21	4	5	4	-	-	69
Foraggere avvicendate	658	741	1.322	1.161	1.475	1.450	426	228	7.461
Prati avvicendati	161	162	287	309	331	355	137	87	1.829
Erba medica	33	55	108	111	121	146	68	43	685
Altri prati avvicendati	128	107	183	206	221	227	80	46	1.198
Erbai	512	587	1.044	872	1.168	1.130	313	165	5.791
Granoturco in erba	30	26	17	17	19	21	8	2	140
Granoturco a maturazione cerosa	8	7	11	4	14	14	4	5	67
Altri erbai monofiti di cereali	58	89	194	163	216	225	55	42	1.042
Altri erbai	423	471	831	702	961	917	254	128	4.687
Sementi	116	85	59	39	33	39	3	3	377
Terreni a riposo	10.887	6.474	5.836	2.245	1.286	1.047	543	388	28.706

Tavola 2.11 segue - Aziende con seminativi e relativa superficie investita per classe di superficie agricola utilizzata (SAU) e principali coltivazioni praticate (superficie in ettari) - MONTAGNA

COLTIVAZIONI	CLASSI DI SUPERFICIE AGRICOLA UTILIZZATA								Totale
	Meno di 1	1 -- 2	2 -- 5	5 -- 10	10 -- 20	20 -- 50	50 -- 100	100 ed oltre	
AZIENDE									
SEMINATIVI	202	283	565	367	248	157	29	4	1.855
Cereali	131	243	523	350	244	154	28	4	1.677
Frumento tenero e spelta	9	15	20	18	8	7	-	-	77
Frumento duro	108	213	487	324	231	150	27	4	1.544
Segale	-	-	-	-	-	-	-	-	-
Orzo	2	2	9	9	13	30	7	1	73
Avena	12	20	68	79	93	87	22	1	382
Granoturco	3	1	17	11	17	16	1	-	66
Riso	-	-	-	-	-	-	-	-	-
Sorgo	-	-	-	-	-	-	-	-	-
Altri cereali	-	1	1	-	1	3	-	-	6
Legumi secchi	1	2	9	9	11	22	2	-	56
Patata	-	-	4	-	1	-	-	-	5
Barbabietola da zucchero	-	1	-	-	-	-	-	-	1
Piante sarchiate da foraggio	-	-	-	-	-	-	-	-	-
Piante industriali	-	1	5	21	23	25	8	2	85
Tabacco	-	-	-	5	1	-	-	-	6
Luppolo	-	-	-	-	-	-	-	-	-
Cotone	-	-	-	-	-	-	-	-	-
Lino	-	-	-	-	-	-	-	-	-
Canapa	-	-	-	-	-	-	-	-	-
Piante da semi oleosi	-	1	5	16	22	25	8	2	79
Colza e ravizzone	-	-	-	-	-	-	-	-	-
Girasole	-	1	5	16	22	24	7	2	77
Soia	-	-	-	-	-	1	1	-	2
Altre piante da semi oleosi	-	-	-	-	-	-	-	-	-
Piante aromatiche, medicinali e da condimento	-	-	-	2	-	-	-	-	2
Altre piante industriali	-	-	-	-	-	-	-	-	-
Ortive	9	23	50	43	40	27	3	-	195
In piena aria	9	23	50	42	40	27	3	-	194
In coltivazioni di pieno campo	9	23	49	42	40	27	3	-	193
Pomodoro da mensa	-	-	3	3	5	1	-	-	12
Pomodoro da industria	-	-	2	8	9	7	-	-	26
Altre ortive	9	23	45	32	29	22	3	-	163
In orti stabili o industriali	-	-	1	-	-	-	-	-	1
Pomodoro da mensa	-	-	-	-	-	-	-	-	-
Altre ortive	-	-	1	-	-	-	-	-	1
Protette	-	-	-	1	-	-	-	-	1
In serra	-	-	-	1	-	-	-	-	1
Pomodoro da mensa	-	-	-	1	-	-	-	-	1
Altre ortive	-	-	-	-	-	-	-	-	-
In tunnel, campane, ecc.	-	-	-	-	-	-	-	-	-
Flori e piante ornamentali	-	-	-	-	-	-	-	-	-
In piena aria	-	-	-	-	-	-	-	-	-
Protetti	-	-	-	-	-	-	-	-	-
In serra	-	-	-	-	-	-	-	-	-
In tunnel, campane, ecc.	-	-	-	-	-	-	-	-	-
Piantine	-	-	-	-	-	-	-	-	-
Orticole	-	-	-	-	-	-	-	-	-
Floricole ed ornamentali	-	-	-	-	-	-	-	-	-
Altre piantine	-	-	-	-	-	-	-	-	-
Foraggiere avvicendate	9	16	59	75	71	75	21	1	327
Prati avvicendati	5	1	3	12	11	15	14	-	61
Erba medica	1	-	1	3	5	5	7	-	22
Altri prati avvicendati	4	1	2	9	6	13	10	-	45
Erbai	4	15	56	64	61	63	12	1	276
Granoturco in erba	-	-	-	-	-	-	-	-	-
Granoturco a maturazione cerosa	-	-	-	-	-	-	-	-	-
Altri erbai monofiti di cereali	-	4	23	29	37	35	4	-	132
Altri erbai	4	11	33	35	24	28	8	1	144
Sementi	-	-	-	-	2	-	-	-	2
Terreni a riposo	63	49	79	39	31	47	13	3	324

Tavola 2.11 segue - Aziende con seminativi e relativa superficie investita per classe di superficie agricola utilizzata (SAU) e principali coltivazioni praticate (superficie in ettari) - COLLINA

COLTIVAZIONI	CLASSI DI SUPERFICIE AGRICOLA UTILIZZATA								Totale
	Meno di 1	1 -- 2	2 -- 5	5 -- 10	10 -- 20	20 -- 50	50 -- 100	100 ed oltre	
AZIENDE									
SEMINATIVI	9.983	7.105	8.873	5.851	4.668	3.736	943	425	41.584
Cereali	3.823	4.227	6.377	4.751	3.938	3.359	868	397	27.740
Frumento tenero e spelta	580	446	579	373	258	224	63	22	2.545
Frumento duro	2.721	3.278	5.219	4.101	3.329	2.904	780	362	22.694
Segale	20	18	25	13	18	17	4	4	119
Orzo	125	156	263	203	325	386	107	60	1.625
Avena	370	431	672	505	772	863	213	91	3.917
Granoturco	34	37	53	21	47	38	10	1	241
Riso	-	-	-	-	-	-	-	-	-
Sorgo	2	3	1	2	2	1	-	-	11
Altri cereali	71	56	64	28	41	51	12	13	336
Legumi secchi	1.146	592	518	196	155	189	58	33	2.887
Patata	310	141	95	27	13	11	1	2	600
Barbabietola da zucchero	6	3	9	31	45	71	22	10	197
Piante sarchiate da foraggio	33	17	11	14	12	16	4	3	110
Piante industriali	21	24	85	173	230	215	59	37	844
Tabacco	1	-	7	30	25	21	4	-	88
Luppolo	6	4	4	5	2	-	1	-	22
Cotone	1	-	-	-	-	-	-	-	1
Lino	-	-	1	-	-	-	-	-	1
Canapa	-	-	-	1	-	-	-	-	1
Piante da semi oleosi	9	17	71	136	203	193	56	37	722
Colza e ravizzone	-	1	3	12	13	22	18	18	87
Girasole	9	15	67	124	188	170	38	19	630
Soia	-	1	1	-	2	-	-	-	4
Altre piante da semi oleosi	-	-	-	-	-	1	-	-	1
Piante aromatiche, medicinali e da condimento	4	3	2	-	3	1	-	-	13
Altre piante industriali	-	-	-	3	1	4	1	-	9
Ortive	1.410	813	914	646	533	530	152	65	5.063
In piena aria	1.379	803	901	643	531	526	152	64	4.999
In coltivazioni di pieno campo	1.241	755	830	583	502	497	146	60	4.614
Pomodoro da mensa	347	140	116	60	48	32	13	2	758
Pomodoro da industria	19	16	35	82	112	164	50	27	505
Altre ortive	994	656	739	492	385	341	93	37	3.737
In orti stabili o industriali	146	58	80	72	35	33	10	6	440
Pomodoro da mensa	16	10	5	4	4	2	1	-	42
Altre ortive	135	50	80	71	31	32	9	6	414
Protette	33	18	22	11	6	5	1	2	98
In serra	33	17	19	10	5	5	1	2	92
Pomodoro da mensa	13	10	10	4	2	-	1	1	41
Altre ortive	23	8	11	9	4	5	-	1	61
In tunnel, campane, ecc.	1	2	3	1	1	-	-	-	8
Flori e piante ornamentali	158	59	49	16	11	3	-	1	297
In piena aria	121	32	17	3	6	1	-	-	180
Protetti	48	33	44	14	8	3	-	1	151
In serra	43	31	40	14	8	3	-	1	140
In tunnel, campane, ecc.	5	3	7	1	2	-	-	-	18
Piantine	141	24	20	6	6	3	1	2	203
Orticole	48	9	11	5	3	1	1	2	80
Floricole ed ornamentali	104	14	6	1	2	-	-	-	127
Altre piantine	9	4	8	-	3	2	-	-	26
Foraggiere avvicendate	506	583	1.017	857	1.194	1.176	294	142	5.769
Prati avvicendati	91	96	167	195	226	242	67	42	1.126
Erba medica	13	17	37	50	62	73	25	15	292
Altri prati avvicendati	78	79	132	149	170	174	44	28	854
Erbai	419	491	853	669	978	946	230	109	4.695
Granoturco in erba	22	18	8	5	9	13	4	2	81
Granoturco a maturazione cerosa	7	7	8	1	8	5	-	1	37
Altri erbai monofiti di cereali	50	72	152	103	145	159	30	27	738
Altri erbai	347	400	692	569	841	799	202	82	3.932
Sementi	59	24	20	27	23	32	2	2	189
Terreni a riposo	3.802	1.800	1.485	557	391	372	241	171	8.819

Tavola 2.11 segue - Aziende con seminativi e relativa superficie investita per classe di superficie agricola utilizzata (SAU) e principali coltivazioni praticate (superficie in ettari) - PIANURA

COLTIVAZIONI	CLASSI DI SUPERFICIE AGRICOLA UTILIZZATA								Totale
	Meno di 1	1 -- 2	2 -- 5	5 -- 10	10 -- 20	20 -- 50	50 -- 100	100 ed oltre	
AZIENDE									
SEMINATIVI	21.811	15.968	16.578	9.188	5.238	3.336	911	422	73.452
Cereali	6.418	7.218	9.633	6.914	4.333	2.932	804	382	38.634
Frumento tenero e spelta	262	359	431	272	149	111	32	12	1.628
Frumento duro	5.495	6.231	8.626	6.421	4.067	2.748	746	358	34.692
Segale	16	24	30	14	13	9	3	-	109
Orzo	388	481	686	359	234	155	69	31	2.403
Avena	310	416	653	366	292	244	110	58	2.449
Granoturco	76	61	77	49	33	26	6	7	335
Riso	-	-	-	-	-	-	-	-	-
Sorgo	1	-	-	3	8	6	3	3	24
Altri cereali	32	57	69	29	21	21	6	7	242
Legumi secchi	1.964	1.291	1.035	285	152	110	34	22	4.893
Patata	2.526	1.826	1.329	334	141	77	20	7	6.260
Barbabietola da zucchero	45	80	201	418	392	393	147	58	1.734
Piante sarchiate da foraggio	12	13	23	25	10	5	5	5	98
Piante industriali	838	771	1.010	576	459	336	140	107	4.237
Tabacco	755	585	594	232	103	48	22	10	2.349
Luppolo	18	20	27	3	5	1	-	-	74
Cotone	-	-	1	-	-	-	-	1	2
Lino	-	1	3	-	-	-	-	-	4
Canapa	-	1	-	-	-	-	-	-	1
Piante da semi oleosi	39	154	380	345	357	295	121	101	1.792
Colza e ravizzone	11	57	177	135	114	108	47	29	678
Girasole	27	94	207	222	261	213	80	77	1.181
Soia	-	4	1	5	6	3	5	4	28
Altre piante da semi oleosi	1	-	-	-	1	-	-	1	3
Piante aromatiche, medicinali e da condimento	23	6	18	8	8	4	3	3	73
Altre piante industriali	3	6	2	4	-	1	-	2	18
Ortive	8.159	5.442	4.842	2.129	1.313	983	298	161	23.327
In piena aria	8.015	5.265	4.699	2.084	1.305	976	295	159	22.798
In coltivazioni di pieno campo	6.935	4.569	4.093	1.859	1.151	890	266	147	19.910
Pomodoro da mensa	2.986	1.782	1.404	388	174	107	30	17	6.888
Pomodoro da industria	658	522	492	399	435	463	152	92	3.213
Altre ortive	4.707	3.247	3.008	1.373	743	489	134	71	13.772
In orti stabili o industriali	1.309	848	762	308	203	135	54	27	3.646
Pomodoro da mensa	123	78	60	22	11	14	6	2	316
Altre ortive	1.221	794	723	293	194	125	50	27	3.427
Protette	195	255	233	77	28	18	15	6	827
In serra	190	248	225	74	28	18	15	5	803
Pomodoro da mensa	86	117	100	32	13	6	4	3	361
Altre ortive	114	157	162	53	21	15	14	3	539
In tunnel, campane, ecc.	7	7	11	4	1	1	-	1	32
Flori e piante ornamentali	187	164	172	58	17	7	5	2	612
In piena aria	115	49	55	24	8	5	3	-	259
Protetti	80	131	134	43	10	4	2	2	406
In serra	76	125	124	42	9	4	1	1	382
In tunnel, campane, ecc.	4	6	13	5	1	-	1	1	31
Piantine	73	56	56	20	12	6	2	3	228
Orticole	38	33	30	9	7	4	2	3	126
Floricole ed ornamentali	24	16	17	8	5	2	-	-	72
Altre piantine	12	10	13	4	2	2	-	-	43
Foraggiere avvicendate	143	142	246	229	210	199	111	85	1.365
Prati avvicendati	65	65	117	102	94	98	56	45	642
Erba medica	19	38	70	58	54	68	36	28	371
Altri prati avvicendati	46	27	49	48	45	40	26	18	299
Erbai	89	81	135	139	129	121	71	55	820
Granoturco in erba	8	8	9	12	10	8	4	-	59
Granoturco a maturazione cerosa	1	-	3	3	6	9	4	4	30
Altri erbai monofiti di cereali	8	13	19	31	34	31	21	15	172
Altri erbai	72	60	106	98	96	90	44	45	611
Sementi	57	61	39	12	8	7	1	1	186
Terreni a riposo	7.022	4.625	4.272	1.649	864	628	289	214	19.563

Tavola 2.11 segue - Aziende con seminativi e relativa superficie investita per classe di superficie agricola utilizzata (SAU) e principali coltivazioni praticate (superficie in ettari) - TOTALE

COLTIVAZIONI	CLASSI DI SUPERFICIE AGRICOLA UTILIZZATA								Totale
	Meno di 1	1 -- 2	2 -- 5	5 -- 10	10 -- 20	20 -- 50	50 -- 100	100 ed oltre	
	SUPERFICIE INVESTITA								
SEMINATIVI	11.200,93	19.942,98	51.709,71	78.944,89	109.846,12	176.881,57	95.465,86	106.409,51	650.401,57
Cereali	4.369,58	10.642,88	34.177,59	59.338,69	81.100,96	130.894,04	68.839,60	74.975,25	464.338,59
Frumento tenero e spelta	308,11	640,50	1.593,89	2.594,09	3.016,86	4.358,61	2.419,69	2.281,44	17.213,19
Frumento duro	3.563,74	8.944,84	29.851,88	53.437,98	71.707,48	115.730,89	60.939,30	65.861,57	410.037,68
Segale	8,72	23,97	50,83	73,85	156,98	195,61	84,40	187,44	781,80
Orzo	155,81	339,75	756,78	843,85	1.489,11	2.719,86	1.585,20	2.850,13	10.740,49
Avena	260,66	551,37	1.614,44	2.073,26	4.173,80	6.863,75	3.257,25	3.041,68	21.836,21
Granoturco	36,73	63,22	145,64	150,89	244,05	289,33	167,76	88,15	1.185,77
Riso	-	-	-	-	-	-	-	-	-
Sorgo	0,51	2,04	0,20	11,68	26,10	11,41	10,70	20,00	82,64
Altri cereali	35,30	77,19	163,93	153,09	286,58	724,58	375,30	644,84	2.460,81
Legumi secchi	396,50	446,57	683,42	609,87	775,23	1.557,38	910,24	1.069,90	6.449,11
Patata	436,83	607,45	786,32	410,05	298,28	332,39	146,51	135,51	3.153,34
Barbabietola da zucchero	23,46	86,25	413,21	1.415,36	2.023,26	3.693,77	2.354,50	1.542,72	11.552,53
Piante sarchiate da foraggio	10,57	16,79	26,28	93,64	135,24	190,72	90,78	301,55	865,57
Piante industriali	268,84	442,58	1.323,22	1.970,56	3.161,84	4.751,79	3.124,79	4.378,84	19.422,46
Tabacco	238,07	257,85	377,05	312,18	235,43	253,75	171,43	105,27	1.951,03
Luppolo	3,61	5,09	15,62	13,51	16,50	2,97	6,91	-	64,21
Cotone	0,12	-	2,30	-	-	-	-	12,05	14,47
Lino	-	1,08	7,10	-	-	-	-	-	8,18
Canapa	-	0,84	-	3,40	-	-	-	-	4,24
Piante da semi oleosi	22,39	175,13	905,59	1.614,36	2.872,88	4.459,38	2.925,21	4.190,94	17.165,88
Colza e ravizzone	6,27	59,50	347,75	493,30	719,44	1.415,56	1.154,70	1.720,75	5.917,27
Girasole	16,11	111,55	550,79	1.111,18	2.120,59	3.021,02	1.677,58	2.429,99	11.038,81
Soia	-	4,08	7,05	9,88	31,75	18,88	92,93	37,30	201,87
Altre piante da semi oleosi	0,01	-	-	-	1,10	3,92	-	2,90	7,93
Piante aromatiche, medicinali e da condimento	4,48	0,92	14,56	7,98	36,03	13,09	15,40	18,44	110,90
Altre piante industriali	0,17	1,67	1,00	19,13	1,00	22,60	5,84	52,14	103,55
Ortive	1.915,75	2.571,77	5.007,58	5.637,55	6.868,80	9.841,64	5.678,26	6.434,60	43.955,95
In piena aria	1.868,66	2.479,79	4.885,58	5.511,71	6.825,30	9.760,19	5.636,59	6.326,86	43.294,68
In coltivazioni di pieno campo	1.541,17	1.999,96	3.984,59	4.698,99	5.934,66	8.643,46	4.775,93	5.502,48	37.081,24
Pomodoro da mensa	376,12	369,53	547,76	362,04	408,72	406,95	358,96	329,39	3.159,47
Pomodoro da industria	106,60	168,25	465,53	1.200,65	2.345,22	4.429,69	2.430,86	2.975,52	14.122,32
Altre ortive	1.058,45	1.462,18	2.971,30	3.136,30	3.180,72	3.806,82	1.986,11	2.197,57	19.799,45
In orti stabili o industriali	327,49	479,83	900,99	812,72	890,64	1.116,73	860,66	824,38	6.213,44
Pomodoro da mensa	18,06	22,47	32,94	19,63	30,76	62,34	81,20	29,59	296,99
Altre ortive	309,43	457,36	868,05	793,09	859,88	1.054,39	779,46	794,79	5.916,45
Protette	47,09	91,98	122,00	125,84	43,50	81,45	41,67	107,74	661,27
In serra	45,52	89,48	116,49	117,72	41,15	79,95	41,67	77,74	609,72
Pomodoro da mensa	15,51	34,44	34,39	38,94	12,29	3,36	1,90	20,14	160,97
Altre ortive	30,01	55,04	82,10	78,78	28,86	76,59	39,77	57,60	448,75
In tunnel, campane, ecc.	1,57	2,50	5,51	8,12	2,35	1,50	-	30,00	51,55
Fiori e piante ornamentali	68,21	111,60	189,69	118,52	61,34	17,66	15,50	2,19	584,71
In piena aria	31,61	29,16	69,25	51,67	28,33	14,06	14,50	-	238,58
Protetti	36,60	82,44	120,44	66,85	33,01	3,60	1,00	-	343,94
In serra	34,41	77,00	112,69	61,66	31,70	3,60	0,50	1,39	322,95
In tunnel, campane, ecc.	2,19	5,44	7,75	5,19	1,31	-	0,50	0,80	23,18
Piantine	24,37	32,91	56,35	37,42	40,03	49,87	6,95	27,12	275,02
Orticole	9,44	19,05	29,62	27,38	11,27	34,77	6,95	27,12	165,60
Floricole ed ornamentali	10,75	8,99	11,07	8,43	6,22	1,00	-	-	46,46
Altre piantine	4,18	4,87	15,66	1,61	22,54	14,10	-	-	62,96
Foraggiere avvicendate	256,86	607,07	2.115,26	4.088,74	10.381,56	18.905,19	8.259,36	8.378,67	52.992,71
Prati avvicendati	57,45	121,34	429,24	942,04	1.959,78	3.684,56	1.867,67	2.412,17	11.474,25
Erba medica	10,29	37,40	139,39	265,59	452,03	847,69	602,45	862,69	3.217,53
Altri prati avvicendati	47,16	83,94	289,85	676,45	1.507,75	2.836,87	1.265,22	1.549,48	8.256,72
Erbai	199,41	485,73	1.686,02	3.146,70	8.421,78	15.220,63	6.391,69	5.966,50	41.518,46
Granoturco in erba	8,50	17,83	16,05	20,71	94,62	169,41	80,22	99,86	507,20
Granoturco a maturazione cerosa	1,34	2,15	10,50	3,27	32,56	107,26	14,88	11,66	183,62
Altri erbai monofiti di cereali	23,44	70,77	306,93	519,61	1.578,75	2.794,93	939,15	1.480,33	7.713,91
Altri erbai	166,13	394,98	1.352,54	2.603,11	6.715,85	12.149,03	5.357,44	4.374,65	33.113,73
Sementi	30,27	41,63	60,16	88,41	138,56	196,09	78,00	166,97	800,09
Terreni a riposo	3.399,69	4.335,48	6.870,63	5.136,08	4.861,02	6.451,03	5.961,37	8.996,19	46.011,49

Tavola 2.11 segue - Aziende con seminativi e relativa superficie investita per classe di superficie agricola utilizzata (SAU) e principali coltivazioni praticate (superficie in ettari) - MONTAGNA

COLTIVAZIONI	CLASSI DI SUPERFICIE AGRICOLA UTILIZZATA								Totale
	Meno di 1	1 -- 2	2 -- 5	5 -- 10	10 -- 20	20 -- 50	50 -- 100	100 ed oltre	
	SUPERFICIE INVESTITA								
SEMINATIVI	98,65	354,79	1.591,72	2.341,80	3.055,12	4.102,30	1.452,85	353,89	13.351,12
Cereali	71,99	293,02	1.362,43	1.992,88	2.541,41	3.128,71	968,16	293,55	10.652,15
Frumento tenero e spelta	4,96	16,65	38,59	62,52	60,75	76,22	-	-	259,69
Frumento duro	59,03	254,87	1.221,98	1.777,07	2.188,02	2.681,75	840,02	288,04	9.310,78
Segale	-	-	-	-	-	-	-	-	-
Orzo	0,83	2,06	4,81	12,10	14,83	49,41	18,37	2,51	104,92
Avena	5,74	17,67	90,61	133,60	266,69	292,35	109,47	3,00	919,13
Granoturco	1,43	0,10	6,38	7,59	11,07	14,39	0,30	-	41,26
Riso	-	-	-	-	-	-	-	-	-
Sorgo	-	-	-	-	-	-	-	-	-
Altri cereali	-	1,67	0,06	-	0,05	14,59	-	-	16,37
Legumi secchi	0,03	1,83	5,17	6,47	8,87	43,91	8,14	-	74,42
Patata	-	-	0,67	-	0,04	-	-	-	0,71
Barbabietola da zucchero	-	0,95	-	-	-	-	-	-	0,95
Piante sarchiate da foraggio	-	-	-	-	-	-	-	-	-
Piante industriali	-	1,46	11,19	43,52	83,18	134,02	125,99	15,77	415,13
Tabacco	-	-	-	2,41	0,95	-	-	-	3,36
Luppolo	-	-	-	-	-	-	-	-	-
Cotone	-	-	-	-	-	-	-	-	-
Lino	-	-	-	-	-	-	-	-	-
Canapa	-	-	-	-	-	-	-	-	-
Piante da semi oleosi	-	1,46	11,19	40,41	82,23	134,02	125,99	15,77	411,07
Colza e ravizzone	-	-	-	-	-	-	-	-	-
Girasole	-	1,46	11,19	40,41	82,23	127,13	109,51	15,77	387,70
Soia	-	-	-	-	-	6,89	16,48	-	23,37
Altre piante da semi oleosi	-	-	-	-	-	-	-	-	-
Piante aromatiche, medicinali e da condimento	-	-	-	0,70	-	-	-	-	0,70
Altre piante industriali	-	-	-	-	-	-	-	-	-
Ortive	1,15	3,86	11,52	20,41	45,46	35,60	2,02	-	120,02
In piena aria	1,15	3,86	11,52	20,11	45,46	35,60	2,02	-	119,72
In coltivazioni di pieno campo	1,15	3,86	10,52	20,11	45,46	35,60	2,02	-	118,72
Pomodoro da mensa	-	-	2,09	1,46	6,50	0,50	-	-	10,55
Pomodoro da industria	-	-	1,29	7,63	29,71	26,41	-	-	65,04
Altre ortive	1,15	3,86	7,14	11,02	9,25	8,69	2,02	-	43,13
In orti stabili o industriali	-	-	1,00	-	-	-	-	-	1,00
Pomodoro da mensa	-	-	-	-	-	-	-	-	-
Altre ortive	-	-	1,00	-	-	-	-	-	1,00
Protette	-	-	-	0,30	-	-	-	-	0,30
In serra	-	-	-	0,30	-	-	-	-	0,30
Pomodoro da mensa	-	-	-	0,30	-	-	-	-	0,30
Altre ortive	-	-	-	-	-	-	-	-	-
In tunnel, campane, ecc.	-	-	-	-	-	-	-	-	-
Fiori e piante ornamentali	-	-	-	-	-	-	-	-	-
In piena aria	-	-	-	-	-	-	-	-	-
Protetti	-	-	-	-	-	-	-	-	-
In serra	-	-	-	-	-	-	-	-	-
In tunnel, campane, ecc.	-	-	-	-	-	-	-	-	-
Piantine	-	-	-	-	-	-	-	-	-
Orticole	-	-	-	-	-	-	-	-	-
Floricole ed ornamentali	-	-	-	-	-	-	-	-	-
Altre piantine	-	-	-	-	-	-	-	-	-
Foraggiere avvicendate	4,96	13,72	84,62	206,21	267,74	566,58	260,44	17,60	1.421,87
Prati avvicendati	2,26	1,24	3,79	22,17	28,72	70,93	69,46	-	198,57
Erba medica	0,30	-	1,98	11,68	16,67	11,67	24,90	-	67,20
Altri prati avvicendati	1,96	1,24	1,81	10,49	12,05	59,26	44,56	-	131,37
Erbai	2,70	12,48	80,83	184,04	239,02	495,65	190,98	17,60	1.223,30
Granoturco in erba	-	-	-	-	-	-	-	-	-
Granoturco a maturazione cerosa	-	-	-	-	-	-	-	-	-
Altri erbai monofiti di cereali	-	3,06	37,54	78,16	148,53	251,11	72,64	-	591,04
Altri erbai	2,70	9,42	43,29	105,88	90,49	244,54	118,34	17,60	632,26
Sementi	-	-	-	-	3,54	-	-	-	3,54
Terreni a riposo	20,52	39,95	116,12	72,31	104,88	193,48	88,10	26,97	662,33

Tavola 2.11 segue - Aziende con seminativi e relativa superficie investita per classe di superficie agricola utilizzata (SAU) e principali coltivazioni praticate (superficie in ettari) - COLLINA

	CLASSI DI SUPERFICIE AGRICOLA UTILIZZATA								
COLTIVAZIONI	Meno di 1	1 -- 2	2 -- 5	5 -- 10	10 -- 20	20 -- 50	50 -- 100	100 ed oltre	Totale
	SUPERFICIE INVESTITA								
SEMINATIVI	3.539,28	6.600,80	19.708,10	32.464,35	53.291,56	94.565,85	48.336,82	51.240,85	309.747,61
Cereali	1.740,06	4.317,17	14.779,64	25.653,10	39.608,76	70.522,06	36.457,20	38.381,28	231.459,27
Frumento tenero e spelta	198,28	318,84	851,63	1.448,67	1.712,02	2.539,72	1.323,36	1.345,70	9.738,22
Frumento duro	1.314,27	3.528,95	12.637,29	22.427,77	33.629,67	60.294,42	31.974,73	33.453,60	199.260,70
Segale	5,05	9,89	25,06	43,54	82,23	98,32	54,50	187,44	506,03
Orzo	42,21	105,85	250,84	367,17	927,07	1.850,70	795,62	1.389,42	5.728,88
Avena	142,16	283,14	862,08	1.232,01	2.922,55	5.020,24	2.118,22	1.477,48	14.057,88
Granoturco	9,83	26,96	63,28	48,38	125,57	149,36	60,88	0,07	484,33
Riso	-	-	-	-	-	-	-	-	-
Sorgo	0,48	2,04	0,20	1,68	4,00	3,00	-	-	11,40
Altri cereali	27,78	41,50	89,26	83,88	205,65	566,30	129,89	527,57	1.671,83
Legumi secchi	168,93	167,01	310,27	345,36	505,19	1.017,29	717,08	818,92	4.050,05
Patata	21,92	17,71	36,76	24,82	8,92	23,48	20,00	21,00	174,61
Barbabietola da zucchero	0,21	2,82	14,97	100,55	151,90	391,41	202,34	176,87	1.041,07
Piante sarchiate da foraggio	8,46	11,28	14,48	47,85	88,04	176,17	49,85	92,25	488,38
Piante industriali	6,00	16,99	157,02	468,56	937,56	1.423,27	729,73	1.214,01	4.953,14
Tabacco	0,50	-	9,65	48,64	32,42	32,34	6,68	-	130,23
Luppolo	0,50	1,29	2,79	7,84	2,50	-	6,91	-	21,83
Cotone	0,12	-	-	-	-	-	-	-	0,12
Lino	-	-	2,03	-	-	-	-	-	2,03
Canapa	-	-	-	3,40	-	-	-	-	3,40
Piante da semi oleosi	4,40	15,45	140,95	397,30	898,61	1.368,94	710,30	1.214,01	4.749,96
Colza e ravizzone	-	0,67	8,41	56,40	85,45	246,63	323,70	864,66	1.585,92
Girasole	4,40	14,09	129,86	340,90	800,68	1.118,39	386,60	349,35	3.144,27
Soia	-	0,69	2,68	-	12,48	-	-	-	15,85
Altre piante da semi oleosi	-	-	-	-	-	3,92	-	-	3,92
Piante aromatiche, medicinali e da condimento	0,48	0,25	1,60	-	3,03	1,39	-	-	6,75
Altre piante industriali	-	-	-	11,38	1,00	20,60	5,84	-	38,82
Ortive	227,99	306,12	744,29	1.053,06	1.356,75	2.134,28	1.015,92	1.040,28	7.878,69
In piena aria	222,04	298,56	734,00	1.039,64	1.347,50	2.113,63	1.015,32	1.003,28	7.773,97
In coltivazioni di pieno campo	193,38	267,46	646,36	889,86	1.211,34	1.887,71	942,33	763,49	6.801,93
Pomodoro da mensa	34,58	26,48	43,50	61,44	72,04	73,54	46,41	25,00	382,99
Pomodoro da industria	4,45	12,75	39,41	187,71	455,08	1.036,95	450,76	386,72	2.573,83
Altre ortive	154,35	228,23	563,45	640,71	684,22	777,22	445,16	351,77	3.845,11
In orti stabili o industriali	28,66	31,10	87,64	149,78	136,16	225,92	72,99	239,79	972,04
Pomodoro da mensa	1,89	1,21	1,59	2,40	18,50	1,20	3,00	-	29,79
Altre ortive	26,77	29,89	86,05	147,38	117,66	224,72	69,99	239,79	942,25
Protette	5,95	7,56	10,29	13,42	9,25	20,65	0,60	37,00	104,72
In serra	5,75	7,35	9,32	13,08	8,90	20,65	0,60	37,00	102,65
Pomodoro da mensa	1,70	2,52	2,19	2,15	1,10	-	0,60	12,00	22,26
Altre ortive	4,05	4,83	7,13	10,93	7,80	20,65	-	25,00	80,39
In tunnel, campane, ecc.	0,20	0,21	0,97	0,34	0,35	-	-	-	2,07
Fiori e piante ornamentali	30,20	34,04	67,59	19,94	14,60	2,25	-	1,00	169,62
In piena aria	14,50	9,42	11,90	3,80	4,82	1,00	-	-	45,44
Protetti	15,70	24,62	55,69	16,14	9,78	1,25	-	-	123,18
In serra	14,15	23,06	51,66	16,04	9,10	1,25	-	1,00	116,26
In tunnel, campane, ecc.	1,55	1,56	4,03	0,10	0,68	-	-	-	7,92
Piantine	12,29	13,05	19,70	19,95	19,71	14,50	1,00	17,68	117,88
Orticole	2,82	6,79	9,68	16,60	1,88	1,30	1,00	17,68	57,75
Floricole ed ornamentali	6,95	4,24	0,69	3,35	1,10	-	-	-	16,33
Altre piantine	2,52	2,02	9,33	-	16,73	13,20	-	-	43,80
Foraggiere avvicendate	204,38	487,01	1.721,37	3.344,63	9.020,25	16.397,88	6.533,64	5.524,84	43.234,00
Prati avvicendati	35,75	78,35	282,17	698,80	1.543,56	2.982,93	1.196,90	1.201,46	8.019,92
Erba medica	4,21	12,68	61,31	146,15	275,80	511,43	303,76	429,70	1.745,04
Altri prati avvicendati	31,54	65,67	220,86	552,65	1.267,76	2.471,50	893,14	771,76	6.274,88
Erbai	168,63	408,66	1.439,20	2.645,83	7.476,69	13.414,95	5.336,74	4.323,38	35.214,08
Granoturco in erba	6,18	12,09	8,45	8,01	50,39	118,58	50,21	99,86	353,77
Granoturco a maturazione cerosa	0,93	2,15	8,38	0,35	17,02	59,41	-	2,06	90,30
Altri erbai monofiti di cereali	20,22	56,78	241,40	383,84	1.230,07	2.247,18	614,86	1.157,37	5.951,72
Altri erbai	141,30	337,64	1.180,97	2.253,63	6.179,21	10.989,78	4.671,67	3.064,09	28.818,29
Sementi	17,48	15,56	33,86	53,61	115,43	168,69	28,00	126,66	559,29
Terreni a riposo	1.101,36	1.212,04	1.808,15	1.332,92	1.464,45	2.294,57	2.582,06	3.826,06	15.621,61

Tavola 2.11 segue - Aziende con seminativi e relativa superficie investita per classe di superficie agricola utilizzata (SAU) e principali coltivazioni praticate (superficie in ettari) - PIANURA

COLTIVAZIONI	CLASSI DI SUPERFICIE AGRICOLA UTILIZZATA								Totale
	Meno di 1	1 -- 2	2 -- 5	5 -- 10	10 -- 20	20 -- 50	50 -- 100	100 ed oltre	
	SUPERFICIE INVESTITA								
SEMINATIVI	7.563,00	12.987,39	30.409,89	44.138,74	53.499,44	78.213,42	45.676,19	54.814,77	327.302,84
Cereali	2.557,53	6.032,69	18.035,52	31.692,71	38.950,79	57.243,27	31.414,24	36.300,42	222.227,17
Frumento tenero e spelta	104,87	305,01	703,67	1.082,90	1.244,09	1.742,67	1.096,33	935,74	7.215,28
Frumento duro	2.190,44	5.161,02	15.992,61	29.233,14	35.889,79	52.754,72	28.124,55	32.119,93	201.466,20
Segale	3,67	14,08	25,77	30,31	74,75	97,29	29,90	-	275,77
Orzo	112,77	231,84	501,13	464,58	547,21	819,75	771,21	1.458,20	4.906,69
Avena	112,76	250,56	661,75	707,65	984,56	1.551,16	1.029,56	1.561,20	6.859,20
Granoturco	25,47	36,16	75,98	94,92	107,41	125,58	106,58	88,08	660,18
Riso	-	-	-	-	-	-	-	-	-
Sorgo	0,03	-	-	10,00	22,10	8,41	10,70	20,00	71,24
Altri cereali	7,52	34,02	74,61	69,21	80,88	143,69	245,41	117,27	772,61
Legumi secchi	227,54	277,73	367,98	258,04	261,17	496,18	185,02	250,98	2.324,64
Patata	414,91	589,74	748,89	385,23	289,32	308,91	126,51	114,51	2.978,02
Barbabietola da zucchero	23,25	82,48	398,24	1.314,81	1.871,36	3.302,36	2.152,16	1.365,85	10.510,51
Piante sarchiate da foraggio	2,11	5,51	11,80	45,79	47,20	14,55	40,93	209,30	377,19
Piante industriali	262,84	424,13	1.155,01	1.458,48	2.141,10	3.194,50	2.269,07	3.149,06	14.054,19
Tabacco	237,57	257,85	367,40	261,13	202,06	221,41	164,75	105,27	1.817,44
Luppolo	3,11	3,80	12,83	5,67	14,00	2,97	-	-	42,38
Cotone	-	-	2,30	-	-	-	-	12,05	14,35
Lino	-	1,08	5,07	-	-	-	-	-	6,15
Canapa	-	0,84	-	-	-	-	-	-	0,84
Piante da semi oleosi	17,99	158,22	753,45	1.176,65	1.892,04	2.956,42	2.088,92	2.961,16	12.004,85
Colza e ravizzone	6,27	58,83	339,34	436,90	633,99	1.168,93	831,00	856,09	4.331,35
Girasole	11,71	96,00	409,74	729,87	1.237,68	1.775,50	1.181,47	2.064,87	7.506,84
Soia	-	3,39	4,37	9,88	19,27	11,99	76,45	37,30	162,65
Altre piante da semi oleosi	0,01	-	-	-	1,10	-	-	2,90	4,01
Piante aromatiche, medicinali e da condimento	4,00	0,67	12,96	7,28	33,00	11,70	15,40	18,44	103,45
Altre piante industriali	0,17	1,67	1,00	7,75	-	2,00	-	52,14	64,73
Ortive	1.686,61	2.261,79	4.251,77	4.564,08	5.466,59	7.671,76	4.660,32	5.394,32	35.957,24
In piena aria	1.645,47	2.177,37	4.140,06	4.451,96	5.432,34	7.610,96	4.619,25	5.323,58	35.400,99
In coltivazioni di pieno campo	1.346,64	1.728,64	3.327,71	3.789,02	4.677,86	6.720,15	3.831,58	4.738,99	30.160,59
Pomodoro da mensa	341,54	343,05	502,17	299,14	330,18	332,91	312,55	304,39	2.765,93
Pomodoro da industria	102,15	155,50	424,83	1.005,31	1.860,43	3.366,33	1.980,10	2.588,80	11.483,45
Altre ortive	902,95	1.230,09	2.400,71	2.484,57	2.487,25	3.020,91	1.538,93	1.845,80	15.911,21
In orti stabili o industriali	298,83	448,73	812,35	662,94	754,48	890,81	787,67	584,59	5.240,40
Pomodoro da mensa	16,17	21,26	31,35	17,23	12,26	61,14	78,20	29,59	267,20
Altre ortive	282,66	427,47	781,00	645,71	742,22	829,67	709,47	555,00	4.973,20
Protette	41,14	84,42	111,71	112,12	34,25	60,80	41,07	70,74	556,25
In serra	39,77	82,13	107,17	104,34	32,25	59,30	41,07	40,74	506,77
Pomodoro da mensa	13,81	31,92	32,20	36,49	11,19	3,36	1,30	8,14	138,41
Altre ortive	25,96	50,21	74,97	67,85	21,06	55,94	39,77	32,60	368,36
In tunnel, campane, ecc.	1,37	2,29	4,54	7,78	2,00	1,50	-	30,00	49,48
Fiori e piante ornamentali	38,01	77,56	122,10	98,58	46,74	15,41	15,50	1,19	415,09
In piena aria	17,11	19,74	57,35	47,87	23,51	13,06	14,50	-	193,14
Protetti	20,90	57,82	64,75	50,71	23,23	2,35	1,00	-	220,76
In serra	20,26	53,94	61,03	45,62	22,60	2,35	0,50	0,39	206,69
In tunnel, campane, ecc.	0,64	3,88	3,72	5,09	0,63	-	0,50	0,80	15,26
Piantine	12,08	19,86	36,65	17,47	20,32	35,37	5,95	9,44	157,14
Orticole	6,62	12,26	19,94	10,78	9,39	33,47	5,95	9,44	107,85
Floricole ed ornamentali	3,80	4,75	10,38	5,08	5,12	1,00	-	-	30,13
Altre piantine	1,66	2,85	6,33	1,61	5,81	0,90	-	-	19,16
Foraggiere avvicendate	47,52	106,34	309,27	537,90	1.093,57	1.940,73	1.465,28	2.836,23	8.336,84
Prati avvicendati	19,44	41,75	143,28	221,07	387,50	630,70	601,31	1.210,71	3.255,76
Erba medica	5,78	24,72	76,10	107,76	159,56	324,59	273,79	432,99	1.405,29
Altri prati avvicendati	13,66	17,03	67,18	113,31	227,94	306,11	327,52	777,72	1.850,47
Erbai	28,08	64,59	165,99	316,83	706,07	1.310,03	863,97	1.625,52	5.081,08
Granoturco in erba	2,32	5,74	7,60	12,70	44,23	50,83	30,01	-	153,43
Granoturco a maturazione cerosa	0,41	-	2,12	2,92	15,54	47,85	14,88	9,60	93,32
Altri erbai monofiti di cereali	3,22	10,93	27,99	57,61	200,15	296,64	251,65	322,96	1.171,15
Altri erbai	22,13	47,92	128,28	243,60	446,15	914,71	567,43	1.292,96	3.663,18
Sementi	12,79	26,07	26,30	34,80	19,59	27,40	50,00	40,31	237,26
Terreni a riposo	2.277,81	3.083,49	4.946,36	3.730,85	3.291,69	3.962,98	3.291,21	5.143,16	29.727,55

Tavola 2.12 - Aziende con coltivazioni legnose agrarie e relativa superficie investita per le principali coltivazioni praticate e per classe di superficie agricola utilizzata (SAU) (superficie in ettari)

	CLASSI DI SUPERFICIE AGRICOLA UTILIZZATA								
COLTIVAZIONI	Meno di 1	1 -- 2	2 -- 5	5 -- 10	10 -- 20	20 -- 50	50 -- 100	100 ed oltre	Totale
AZIENDE									
COLTIVAZIONI LEGNOSE AGRARIE	164.075	63.901	48.549	17.612	9.119	5.445	1.312	594	310.607
Vite	29.900	20.058	19.636	7.647	3.666	1.974	432	205	83.518
Olivo per la produzione di olive	141.133	56.092		15.369	8.055	4.831	1.179	535	269.628
Da tavola	1.717	664	527	259	156	108	44	26	3.501
Per olio	139.781	55.608	42.119	15.234	7.981	4.785	1.164	531	267.203
Agrumi	3.580	1.686	1.620	660	329	210	62	52	8.199
Arancio	2.579	1.212	1.246	544	282	192	55	46	6.156
Mandarino	1.238	524	458	177	95	49	18	15	2.574
Clementina e suoi ibridi	639	488	549	245	106	80	14	18	2.139
Limone	992	370	365	110	75	37	9	7	1.965
Altri agrumi	340	137	108	39	27	10	7	5	673
Fruttiferi	29.926	13.547	11.556	3.852	2.101	1.173	255	135	62.545
Frutta fresca di origine temperata	16.024	6.562	5.618	1.890	1.038	599	126	66	31.923
Melo	1.863	580	423	138	80	53	11	11	3.159
Pero	2.353	823	570	177	76	51	19	6	4.075
Pesco	2.513	987	958	418	199	123	35	23	5.256
Nettarina (pesca noce)	274	104	84	41	26	9	2	4	544
Albicocco	1.679	549	406	154	72	48	16	13	2.937
Altra frutta	13.485	5.593	4.727	1.492	834	482	90	46	26.749
Frutta fresca di origine sub-tropicale	872	385	324	102	77	43	22	6	1.831
Actinidia (kiwi)	29	22	26	14	14	12	2	3	122
Altra frutta	844	364	300	88	64	31	20	3	1.714
Frutta a guscio	19.242	9.753	8.438	2.770	1.509	794	162	94	42.762
Mandorlo	18.366	9.461	8.177	2.680	1.455	762	152	89	41.142
Nocciolo	308	105	78	15	6	5	2	-	519
Castagno	269	121	114	51	17	11	3	1	587
Altra frutta	1.422	554	417	123	78	52	10	9	2.665
Vivai	341	143	236	133	82	38	12	7	992
Fruttiferi	38	26	27	10	15	7	1	-	124
Piante ornamentali	250	77	53	14	14	8	1	-	417
Altri	76	62	177	118	62	27	10	7	539
SUPERFICIE INVESTITA									
COLTIVAZIONI LEGNOSE AGRARIE	74.254,59	77.393,56	116.197,67	75.488,55	58.541,35	52.913,14	26.559,26	25.514,86	506.862,98
Vite	10.358,67	14.933,90	28.204,59	20.815,96	15.357,12	12.502,34	4.708,76	4.408,87	111.290,21
Olivo per la produzione di olive	56.754,96	54.576,61	74.807,42	45.951,93	35.897,03	34.390,79	19.007,29	18.481,52	339.867,55
Da tavola	453,18	452,91	590,05	476,34	455,91	538,58	392,22	257,87	3.617,06
Per olio	56.301,78	54.123,70	74.217,37	45.475,59	35.441,12	33.852,21	18.615,07	18.223,65	336.250,49
Agrumi	757,40	940,14	1.716,16	1.409,41	1.117,19	1.406,05	516,41	1.229,59	9.092,35
Arancio	353,27	392,38	736,07	669,33	554,79	799,79	343,03	863,41	4.712,07
Mandarino	91,99	89,55	116,19	114,50	76,59	63,85	37,54	70,89	661,10
Clementina e suoi ibridi	229,91	385,29	777,29	582,83	434,55	488,51	116,75	270,51	3.285,64
Limone	59,50	37,08	62,23	24,87	29,31	39,85	5,08	8,82	266,74
Altri agrumi	22,73	35,84	24,38	17,88	21,95	14,05	14,01	15,96	166,80
Fruttiferi	6.270,75	6.829,82	11.151,95	6.983,74	5.862,36	4.349,49	2.191,32	1.338,10	44.977,53
Frutta fresca di origine temperata	2.819,27	2.829,67	4.666,49	2.842,94	2.369,67	1.830,15	1.033,06	540,15	18.931,40
Melo	93,39	48,67	68,02	32,67	62,64	56,57	53,80	10,77	426,53
Pero	109,30	63,10	76,18	53,15	26,49	16,88	73,02	3,23	421,35
Pesco	274,48	327,95	585,60	449,31	334,19	305,48	238,53	192,19	2.707,73
Nettarina (pesca noce)	16,42	10,93	27,46	26,39	22,16	8,61	53,09	13,00	178,06
Albicocco	81,31	53,44	60,39	61,63	71,09	60,25	30,45	58,49	477,05
Altra frutta	2.244,37	2.325,58	3.848,84	2.219,79	1.853,10	1.382,36	584,17	262,47	14.720,68
Frutta fresca di origine sub-tropicale	134,99	120,54	271,50	129,89	183,95	194,16	270,14	72,71	1.377,88
Actinidia (kiwi)	6,38	7,82	24,59	20,43	27,58	32,23	3,00	10,25	132,28
Altra frutta	128,61	112,72	246,91	109,46	156,37	161,93	267,14	62,46	1.245,60
Frutta a guscio	3.316,49	3.879,61	6.213,96	4.010,91	3.308,74	2.325,18	888,12	725,24	24.668,25
Mandorlo	3.143,07	3.735,16	6.002,27	3.856,94	3.185,01	2.224,80	754,09	664,91	23.566,25
Nocciolo	20,81	14,69	20,95	9,79	1,81	0,76	7,62	-	76,43
Castagno	12,42	20,32	42,85	59,31	19,38	9,77	0,51	4,50	169,06
Altra frutta	140,19	109,44	147,89	84,87	102,54	89,85	125,90	55,83	856,51
Vivai	62,51	81,87	259,27	262,75	261,33	230,91	120,82	52,78	1.332,24
Fruttiferi	7,68	10,85	23,08	12,91	61,90	89,82	0,12	-	206,36
Piante ornamentali	36,27	32,73	59,07	24,55	41,38	17,33	8,00	-	219,33
Altri	18,56	38,29	177,12	225,29	158,05	123,76	112,70	52,78	906,55

Tavola 2.13 - Aziende con vite e relativa superficie investita per natura della produzione, classe di superficie agricola utilizzata (SAU), forma di conduzione e zona altimetrica (superficie in ettari) - TOTALE

CLASSI DI SAU FORME DI CONDUZIONE	Totale	UVA DA VINO			Uva da tavola	Viti non innestate	Viti madri da portinnesto	Barbatelle
		Totale uva da vino	Per vini DOC e DOCG	Per altri vini				
AZIENDE								
CLASSI DI SAU								
Meno di 1 ettaro	29.910	25.686	2.949	22.792	4.616	121	2	27
1 -- 2	20.067	17.332	1.847	15.593	3.300	159	9	40
2 -- 3	10.333	8.920	1.013	8.098	1.850	87	14	40
3 -- 5	9.332	7.990	1.008	7.230	1.878	121	31	78
5 -- 10	7.672	6.605	729	6.109	1.713	132	43	84
10 -- 20	3.679	3.219	378	2.983	830	52	16	47
20 -- 30	1.155	1.026	122	955	239	16	9	12
30 -- 50	826	747	92	674	150	16	3	2
50 -- 100	434	380	58	341	88	8	2	6
100 ed oltre	205	187	51	158	37	2	-	4
TOTALE	83.613	72.092	8.247	64.933	14.701	714	129	340
FORME DI CONDUZIONE								
Conduzione diretta del coltivatore	80.584	69.567	7.985	62.604	14.043	673	122	321
Con solo manodopera familiare	51.121	43.846	5.195	39.132	8.865	432	64	203
Con manodopera familiare prevalente	21.302	18.891	1.891	17.379	3.411	177	40	91
Con manodopera extrafamiliare prevalente	8.161	6.830	899	6.093	1.767	64	18	27
Conduzione con salariati	2.977	2.481	256	2.291	649	39	7	18
Conduzione a colonia parziaria appoderata	47	39	6	33	9	2	-	1
Altra forma di conduzione	5	5	-	5	-	-	-	-
TOTALE	83.613	72.092	8.247	64.933	14.701	714	129	340
SUPERFICIE INVESTITA								
CLASSI DI SAU								
Meno di 1 ettaro	10.368,15	8.524,51	908,93	7.615,58	1.784,51	49,65	0,30	9,18
1 -- 2	14.964,65	12.039,81	1.146,84	10.892,97	2.793,69	100,40	8,04	22,71
2 -- 3	12.016,55	9.437,67	917,63	8.520,04	2.468,35	66,16	8,69	35,68
3 -- 5	16.334,17	12.601,73	1.238,12	11.363,61	3.501,56	129,12	30,32	71,44
5 -- 10	21.014,94	15.771,45	1.387,93	14.383,52	4.856,76	187,75	82,73	116,25
10 -- 20	15.486,05	11.134,37	1.226,89	9.907,48	4.118,12	104,63	38,91	90,02
20 -- 30	6.391,12	4.402,51	520,97	3.881,54	1.839,74	57,75	44,49	46,63
30 -- 50	6.221,42	4.437,24	608,67	3.828,57	1.681,44	83,66	10,73	8,35
50 -- 100	4.808,06	3.136,64	683,00	2.453,64	1.515,08	57,04	12,23	87,07
100 ed oltre	4.459,23	3.472,96	1.279,19	2.193,77	916,18	19,73	-	50,36
TOTALE	112.064,34	84.958,89	9.918,17	75.040,72	25.475,43	855,89	236,44	537,69
FORME DI CONDUZIONE								
Conduzione diretta del coltivatore	101.398,72	77.267,55	8.367,36	68.900,19	22.731,86	751,53	217,32	430,46
Con solo manodopera familiare	43.353,31	33.639,00	3.472,86	30.166,14	9.112,36	345,88	68,04	188,03
Con manodopera familiare prevalente	34.362,78	27.845,30	2.561,11	25.284,19	6.062,16	231,46	86,06	137,80
Con manodopera extrafamiliare prevalente	23.682,63	15.783,25	2.333,39	13.449,86	7.557,34	174,19	63,22	104,63
Conduzione con salariati	10.563,24	7.618,13	1.544,34	6.073,79	2.724,41	102,89	19,12	98,69
Conduzione a colonia parziaria appoderata	88,74	59,57	6,47	53,10	19,16	1,47	-	8,54
Altra forma di conduzione	13,64	13,64	-	13,64	-	-	-	-
TOTALE	112.064,34	84.958,89	9.918,17	75.040,72	25.475,43	855,89	236,44	537,69

Tavola 2.13 segue - Aziende con vite e relativa superficie investita per natura della produzione, classe di superficie agricola, utilizzata (SAU), forma di conduzione e zona altimetrica (superficie in ettari) - MONTAGNA

CLASSI DI SAU FORME DI CONDUZIONE	Totale	UVA DA VINO			Uva da tavola	Viti non innestate	Viti madri da portinnesto	Barbatelle
		Totale uva da vino	Per vini DOC e DOCG	Per altri vini				
AZIENDE								
CLASSI DI SAU								
Meno di 1 ettaro	136	136	-	136	1	-	-	-
1 -- 2	55	55	-	55	-	-	-	-
2 -- 3	54	54	-	54	-	-	-	-
3 -- 5	71	71	-	71	-	-	-	-
5 -- 10	82	82	-	82	-	-	-	-
10 -- 20	42	42	-	42	-	-	-	-
20 -- 30	17	17	-	17	-	-	-	-
30 -- 50	11	11	-	11	-	-	-	-
50 -- 100	4	4	-	4	-	-	-	-
100 ed oltre	1	1	-	1	-	-	-	-
TOTALE	473	473	-	473	1	-	-	-
FORME DI CONDUZIONE								
Conduzione diretta del coltivatore	410	410	-	410	1	-	-	-
Con solo manodopera familiare	401	401	-	401	1	-	-	-
Con manodopera familiare prevalente	2	2	-	2	-	-	-	-
Con manodopera extrafamiliare prevalente	7	7	-	7	-	-	-	-
Conduzione con salariati	63	63	-	63	-	-	-	-
Conduzione a colonia parziaria appoderata	-	-	-	-	-	-	-	-
Altra forma di conduzione	-	-	-	-	-	-	-	-
TOTALE	473	473	-	473	1	-	-	-
SUPERFICIE INVESTITA								
CLASSI DI SAU								
Meno di 1 ettaro	12,62	12,59	-	12,59	0,03	-	-	-
1 -- 2	10,22	10,22	-	10,22	-	-	-	-
2 -- 3	9,31	9,31	-	9,31	-	-	-	-
3 -- 5	16,75	16,75	-	16,75	-	-	-	-
5 -- 10	22,10	22,10	-	22,10	-	-	-	-
10 -- 20	11,39	11,39	-	11,39	-	-	-	-
20 -- 30	4,20	4,20	-	4,20	-	-	-	-
30 -- 50	5,92	5,92	-	5,92	-	-	-	-
50 -- 100	0,53	0,53	-	0,53	-	-	-	-
100 ed oltre	0,10	0,10	-	0,10	-	-	-	-
TOTALE	93,14	93,11	-	93,11	0,03	-	-	-
FORME DI CONDUZIONE								
Conduzione diretta del coltivatore	78,67	78,64	-	78,64	0,03	-	-	-
Con solo manodopera familiare	74,79	74,76	-	74,76	0,03	-	-	-
Con manodopera familiare prevalente	0,56	0,56	-	0,56	-	-	-	-
Con manodopera extrafamiliare prevalente	3,32	3,32	-	3,32	-	-	-	-
Conduzione con salariati	14,47	14,47	-	14,47	-	-	-	-
Conduzione a colonia parziaria appoderata	-	-	-	-	-	-	-	-
Altra forma di conduzione	-	-	-	-	-	-	-	-
TOTALE	93,14	93,11	-	93,11	0,03	-	-	-

Tavola 2.13 segue - Aziende con vite e relativa superficie investita per natura della produzione, classe di superficie agricola, utilizzata (SAU), forma di conduzione e zona altimetrica (superficie in ettari) - COLLINA

CLASSI DI SAU FORME DI CONDUZIONE	Totale	UVA DA VINO			Uva da tavola	Viti non innestate	Viti madri da portinnesto	Barbatelle
		Totale uva da vino	Per vini DOC e DOCG	Per altri vini				
AZIENDE								
CLASSI DI SAU								
Meno di 1 ettaro	7.304	6.850	1.906	4.962	579	11	-	8
1 -- 2	5.178	4.789	1.133	3.685	506	10	1	7
2 -- 3	3.021	2.734	607	2.186	410	5	3	11
3 -- 5	2.859	2.491	567	1.989	538	26	5	21
5 -- 10	2.562	2.189	358	1.891	615	43	8	22
10 -- 20	1.412	1.218	146	1.092	322	16	4	16
20 -- 30	440	382	43	354	102	3	-	3
30 -- 50	354	318	39	287	65	9	-	2
50 -- 100	151	134	16	122	33	4	1	3
100 ed oltre	65	57	14	48	12	1	-	-
TOTALE	23.346	21.162	4.829	16.616	3.182	128	22	93
FORME DI CONDUZIONE								
Conduzione diretta del coltivatore	22.705	20.583	4.734	16.115	3.076	123	20	89
Con solo manodopera familiare	15.583	14.353	3.482	11.045	1.746	64	15	58
Con manodopera familiare prevalente	5.165	4.631	886	3.807	812	37	3	23
Con manodopera extrafamiliare prevalente	1.957	1.599	366	1.263	518	22	2	8
Conduzione con salariati	633	572	93	496	104	5	2	4
Conduzione a colonia parziaria appoderata	8	7	2	5	2	-	-	-
Altra forma di conduzione	-	-	-	-	-	-	-	-
TOTALE	23.346	21.162	4.829	16.616	3.182	128	22	93
SUPERFICIE INVESTITA								
CLASSI DI SAU								
Meno di 1 ettaro	2.111,97	1.935,84	542,33	1.393,51	169,60	3,90	-	2,63
1 -- 2	2.946,77	2.602,58	622,66	1.979,92	331,12	7,32	1,76	3,99
2 -- 3	2.579,26	2.124,82	474,52	1.650,30	437,47	3,98	1,63	11,36
3 -- 5	3.677,75	2.725,51	597,18	2.128,33	900,15	25,21	2,73	24,15
5 -- 10	5.160,01	3.385,34	535,27	2.850,07	1.666,86	61,58	11,31	34,92
10 -- 20	4.227,38	2.478,62	378,15	2.100,47	1.667,82	43,87	4,79	32,28
20 -- 30	1.894,80	1.006,84	158,58	848,26	855,57	27,15	-	5,24
30 -- 50	1.918,21	1.114,87	235,28	879,59	747,96	47,03	-	8,35
50 -- 100	1.577,12	872,58	209,05	663,53	624,36	28,60	5,21	46,37
100 ed oltre	712,51	518,78	176,97	341,81	192,73	1,00	-	-
TOTALE	26.805,78	18.765,78	3.929,99	14.835,79	7.593,64	249,64	27,43	169,29
FORME DI CONDUZIONE								
Conduzione diretta del coltivatore	24.892,54	17.434,37	3.660,75	13.773,62	7.050,00	221,91	24,02	162,24
Con solo manodopera familiare	11.243,76	9.074,06	2.081,50	6.992,56	2.026,88	67,34	13,67	61,81
Con manodopera familiare prevalente	7.272,08	5.291,02	845,68	4.445,34	1.867,78	59,83	4,14	49,31
Con manodopera extrafamiliare prevalente	6.376,70	3.069,29	733,57	2.335,72	3.155,34	94,74	6,21	51,12
Conduzione con salariati	1.906,23	1.325,71	266,84	1.058,87	542,33	27,73	3,41	7,05
Conduzione a colonia parziaria appoderata	7,01	5,70	2,40	3,30	1,31	-	-	-
Altra forma di conduzione	-	-	-	-	-	-	-	-
TOTALE	26.805,78	18.765,78	3.929,99	14.835,79	7.593,64	249,64	27,43	169,29

Tavola 2.13 segue - Aziende con vite e relativa superficie investita per natura della produzione, classe di superficie agricola, utilizzata (SAU), forma di conduzione e zona altimetrica (superficie in ettari) - PIANURA

CLASSI DI SAU FORME DI CONDUZIONE	Totale	UVA DA VINO			Uva da tavola	Viti non innestate	Viti madri da portinnesto	Barbatelle
		Totale uva da vino	Per vini DOC e DOCG	Per altri vini				
AZIENDE								
CLASSI DI SAU								
Meno di 1 ettaro	22.470	18.700	1.043	17.694	4.036	110	2	19
1 -- 2	14.834	12.488	714	11.853	2.794	149	8	33
2 -- 3	7.258	6.132	406	5.858	1.440	82	11	29
3 -- 5	6.402	5.428	441	5.170	1.340	95	26	57
5 -- 10	5.028	4.334	371	4.136	1.098	89	35	62
10 -- 20	2.225	1.959	232	1.849	508	36	12	31
20 -- 30	698	627	79	584	137	13	9	9
30 -- 50	461	418	53	376	85	7	3	-
50 -- 100	279	242	42	215	55	4	1	3
100 ed oltre	139	129	37	109	25	1	-	4
TOTALE	59.794	50.457	3.418	47.844	11.518	586	107	247
FORME DI CONDUZIONE								
Conduzione diretta del coltivatore	57.469	48.574	3.251	46.079	10.966	550	102	232
Con solo manodopera familiare	35.137	29.092	1.713	27.686	7.118	368	49	145
Con manodopera familiare prevalente	16.135	14.258	1.005	13.570	2.599	140	37	68
Con manodopera extrafamiliare prevalente	6.197	5.224	533	4.823	1.249	42	16	19
Conduzione con salariati	2.281	1.846	163	1.732	545	34	5	14
Conduzione a colonia parziaria appoderata	39	32	4	28	7	2	-	1
Altra forma di conduzione	5	5	-	5	-	-	-	-
TOTALE	59.794	50.457	3.418	47.844	11.518	586	107	247
SUPERFICIE INVESTITA								
CLASSI DI SAU								
Meno di 1 ettaro	8.243,56	6.576,08	366,60	6.209,48	1.614,88	45,75	0,30	6,55
1 -- 2	12.007,66	9.427,01	524,18	8.902,83	2.462,57	93,08	6,28	18,72
2 -- 3	9.427,98	7.303,54	443,11	6.860,43	2.030,88	62,18	7,06	24,32
3 -- 5	12.639,67	9.859,47	640,94	9.218,53	2.601,41	103,91	27,59	47,29
5 -- 10	15.832,83	12.364,01	852,66	11.511,35	3.189,90	126,17	71,42	81,33
10 -- 20	11.247,28	8.644,36	848,74	7.795,62	2.450,30	60,76	34,12	57,74
20 -- 30	4.492,12	3.391,47	362,39	3.029,08	984,17	30,60	44,49	41,39
30 -- 50	4.297,29	3.316,45	373,39	2.943,06	933,48	36,63	10,73	-
50 -- 100	3.230,41	2.263,53	473,95	1.789,58	890,72	28,44	7,02	40,70
100 ed oltre	3.746,62	2.954,08	1.102,22	1.851,86	723,45	18,73	-	50,36
TOTALE	85.165,42	66.100,00	5.988,18	60.111,82	17.881,76	606,25	209,01	368,40
FORME DI CONDUZIONE								
Conduzione diretta del coltivatore	76.427,51	59.754,54	4.706,61	55.047,93	15.681,83	529,62	193,30	268,22
Con solo manodopera familiare	32.034,76	24.490,18	1.391,36	23.098,82	7.085,45	278,54	54,37	126,22
Con manodopera familiare prevalente	27.090,14	22.553,72	1.715,43	20.838,29	4.194,38	171,63	81,92	88,49
Con manodopera extrafamiliare prevalente	17.302,61	12.710,64	1.599,82	11.110,82	4.402,00	79,45	57,01	53,51
Conduzione con salariati	8.642,54	6.277,95	1.277,50	5.000,45	2.182,08	75,16	15,71	91,64
Conduzione a colonia parziaria appoderata	81,73	53,87	4,07	49,80	17,85	1,47	-	8,54
Altra forma di conduzione	13,64	13,64	-	13,64	-	-	-	-
TOTALE	85.165,42	66.100,00	5.988,18	60.111,82	17.881,76	606,25	209,01	368,40

Tavola 2.14 - Aziende con vite e relativa superficie investita per natura della produzione e classe di superficie investita a vite
(superficie in ettari)

CLASSI DI SUPERFICIE A VITE	Totale	UVA DA VINO			Uva da tavola	Viti non innestate	Viti madri da portinnesto	Barbatelle
		Totale uva da vino	Per vini DOC e DOCG	Per altri vini				
AZIENDE								
Meno di 0,20	13.230	12.026	1.392	11.172	1.754	46	3	18
0,20 -- 0,30	9.053	8.306	986	7.555	946	42	6	23
0,30 -- 0,50	14.049	12.497	1.554	11.331	1.953	129	12	59
0,50 -- 1	18.605	15.729	1.971	14.243	3.533	233	34	81
1 -- 2	14.487	12.034	1.324	10.981	3.093	170	35	91
2 -- 3	5.813	4.711	443	4.143	1.402	40	17	39
3 -- 5	4.460	3.654	315	3.187	1.052	31	11	10
5 -- 10	2.782	2.265	168	1.753	653	17	10	14
10 ed oltre	1.134	870	94	568	315	6	1	5
TOTALE	83.613	72.092	8.247	64.933	14.701	714	129	340
SUPERFICIE INVESTITA								
Meno di 0,20	1.501,94	1.425,18	152,86	1.272,32	177,72	4,28	0,33	1,54
0,20 -- 0,30	2.100,74	1.977,24	226,91	1.750,33	223,61	9,92	1,25	5,35
0,30 -- 0,50	5.279,23	4.826,52	582,26	4.244,26	746,00	49,30	4,66	21,88
0,50 -- 1	12.859,94	11.169,65	1.360,69	9.808,96	2.461,54	164,25	23,37	59,00
1 -- 2	19.582,89	16.519,26	1.765,51	14.753,75	4.140,52	216,79	47,58	121,68
2 -- 3	13.773,16	10.829,74	1.042,48	9.787,26	3.263,81	91,38	40,35	85,78
3 -- 5	16.595,74	12.965,72	1.142,16	11.823,56	3.878,93	115,45	42,45	35,80
5 -- 10	18.519,49	12.678,53	1.096,74	11.581,79	4.319,05	121,29	62,52	98,52
10 ed oltre	21.851,21	12.567,05	2.548,56	10.018,49	6.264,25	83,23	13,93	108,14
TOTALE	112.064,34	84.958,89	9.918,17	75.040,72	25.475,43	855,89	236,44	537,69

Tavola 2.15 - Aziende con vite e relativa superficie investita per classe di superficie investita a vite, classe di superficie agricola utilizzata (SAU) e forma di conduzione (superficie in ettari)

CLASSI DI SAU FORME DI CONDUZIONE	CLASSI DI SUPERFICIE INVESTITA A VITE									Totale
	Meno di 0,20	0,20 -- 0,30	0,30 -- 0,50	0,50 -- 1	1 -- 2	2 -- 3	3 -- 5	5 -- 10	10 ed oltre	
AZIENDE										
CLASSI DI SAU										
Meno di 1 ettaro	9.034	5.496	7.766	7.614	-	-	-	-	-	29.910
1 -- 2	2.313	1.820	3.309	5.756	6.869	-	-	-	-	20.067
2 -- 3	827	686	1.194	2.185	3.116	2.325	-	-	-	10.333
3 -- 5	466	433	812	1.536	2.286	1.801	1.998	-	-	9.332
5 -- 10	306	342	552	891	1.394	1.091	1.603	1.493	-	7.672
10 -- 20	184	174	243	376	516	380	515	850	441	3.679
20 -- 30	53	54	80	108	154	106	163	195	242	1.155
30 -- 50	31	35	62	87	94	64	92	143	218	826
50 -- 100	11	11	25	35	38	38	66	78	132	434
100 ed oltre	5	2	6	17	20	8	23	23	101	205
TOTALE	13.230	9.053	14.049	18.605	14.487	5.813	4.460	2.782	1.134	83.613
FORME DI CONDUZIONE										
Conduzione diretta del coltivatore	12.911	8.799	13.676	18.014	13.997	5.555	4.194	2.549	889	80.584
Con solo manodopera familiare	10.119	6.619	9.818	11.743	7.667	2.687	1.654	699	115	51.121
Con manodopera familiare prevalente	2.146	1.651	2.918	4.633	4.677	2.128	1.769	1.106	274	21.302
Con manodopera extrafamiliare prevalente	646	529	940	1.638	1.653	740	771	744	500	8.161
Conduzione con salariati	317	254	363	579	477	252	262	228	245	2.977
Conduzione a colonia parziaria appoderata	1	-	10	12	12	6	2	4	-	47
Altra forma di conduzione	1	-	-	-	1	-	2	1	-	5
TOTALE	13.230	9.053	14.049	18.605	14.487	5.813	4.460	2.782	1.134	83.613
SUPERFICIE INVESTITA										
CLASSI DI SAU										
Meno di 1 ettaro	1.010,54	1.279,52	2.910,82	5.167,27	-	-	-	-	-	10.368,15
1 -- 2	269,07	421,43	1.253,28	4.023,93	8.996,94	-	-	-	-	14.964,65
2 -- 3	95,98	157,73	449,62	1.552,37	4.341,11	5.419,74	-	-	-	12.016,55
3 -- 5	56,59	99,38	306,66	1.091,06	3.207,10	4.355,42	7.217,96	-	-	16.334,17
5 -- 10	36,39	79,28	205,60	615,58	1.934,52	2.593,96	6.136,39	9.413,22	-	21.014,94
10 -- 20	21,52	40,11	89,88	250,74	691,85	895,52	1.963,54	6.017,44	5.515,45	15.486,05
20 -- 30	6,54	12,10	29,79	68,84	210,68	250,31	606,16	1.380,12	3.826,58	6.391,12
30 -- 50	3,86	8,18	22,17	56,15	124,99	153,69	343,38	1.007,40	4.501,60	6.221,42
50 -- 100	1,03	2,56	9,36	23,02	49,60	87,18	242,13	541,39	3.851,79	4.808,06
100 ed oltre	0,42	0,45	2,05	10,98	26,10	17,34	86,18	159,92	4.155,79	4.459,23
TOTALE	1.501,94	2.100,74	5.279,23	12.859,94	19.582,89	13.773,16	16.595,74	18.519,49	21.851,21	112.064,34
FORME DI CONDUZIONE										
Conduzione diretta del coltivatore	1.464,68	2.041,53	5.137,74	12.448,17	18.908,08	13.157,44	15.592,32	16.905,73	15.743,03	101.398,72
Con solo manodopera familiare	1.136,25	1.532,23	3.673,98	8.072,77	10.253,30	6.350,44	6.092,03	4.523,18	1.719,13	43.353,31
Con manodopera familiare prevalente	251,31	385,01	1.102,59	3.226,21	6.401,30	5.056,52	6.599,18	7.299,76	4.040,90	34.362,78
Con manodopera extrafamiliare prevalente	77,12	124,29	361,17	1.149,19	2.253,48	1.750,48	2.901,11	5.082,79	9.983,00	23.682,63
Conduzione con salariati	36,96	59,21	137,64	403,06	658,28	601,22	987,27	1.571,42	6.108,18	10.563,24
Conduzione a colonia parziaria appoderata	0,15	-	3,85	8,71	15,43	14,50	8,78	37,32	-	88,74
Altra forma di conduzione	0,15	-	-	-	1,10	-	7,37	5,02	-	13,64
TOTALE	1.501,94	2.100,74	5.279,23	12.859,94	19.582,89	13.773,16	16.595,74	18.519,49	21.851,21	112.064,34

Tavola 2.16 - Aziende con vite e relativa superficie investita per natura della produzione, età delle viti e tipo di vitigno
(superficie in ettari) - **AZIENDE**

NATURA DELLE PRODUZIONI VITIGNI	ETÀ DELLE VITI (anni)						Totale
	Meno di 3	3 -- 6	6 -- 10	10 -- 20	20 -- 30	30 ed oltre	
UVA DA VINO	2.675	4.305	7.439	21.703	20.521	25.802	72.092
2501999 per vini DOC e DOCG	265	297	455	1.455	2.075	4.290	8.247
2501001 ABBUOTO	-	-	-	1	-	-	1
2501266 AGLIANICO DEL VULTURE N.	1	-	-	-	-	-	1
2501002 AGLIANICO N.	1	-	2	2	-	1	6
2501003 AGLIANICONE N.	-	-	-	1	-	-	1
2501004 ALBANA B.	-	-	-	1	-	-	1
2501007 ALBARANZEULI NERO N.	-	-	1	-	1	3	5
2501008 ALBAROLA B.	-	-	3	2	4	5	14
2501009 ALEATICO N.	2	1	-	-	1	3	6
2501315 ALIONZA B.	-	1	-	-	-	-	1
2501013 ANSONICA B.	1	-	-	-	-	-	1
2501014 ARNEIS B.	1	-	-	-	1	-	2
2501015 ARVESINIADU B.	-	-	-	-	-	1	1
2501016 ASPRINIO BIANCO B.	-	-	-	-	1	-	1
2501018 AVARENGO N.	-	1	-	-	1	2	4
2501020 BARBERA BIANCA B.	1	-	-	-	1	1	3
2501019 BARBERA N.	-	1	1	-	-	-	2
2501022 BARSAGLINA N.	-	-	-	-	-	1	1
2501023 BELLONE	1	-	-	-	1	-	2
2501025 BIANCAME B.	-	-	-	1	-	9	10
2501026 BIANCHETTA GENOVESE B.	-	-	-	-	-	1	1
2501027 BIANCHETTA TREVIGIANA B.	-	-	-	-	1	-	1
2501028 BIANCO D'ALESSANO B.	31	31	41	195	300	1.568	2.111
2501029 BIANCOLELLA B.	-	-	-	-	3	6	9
2501030 BIANCONE B.	-	-	-	1	-	1	2
2501032 BOMBINO BIANCO B.	11	12	14	118	124	38	311
2501033 BOMBINO NERO N.	13	18	35	89	119	46	317
2501034 BONAMICO N.	-	1	-	1	-	-	2
2501036 BOSCO B.	1	-	-	-	1	-	2
2501038 BOVALE N.	-	-	-	-	-	1	1
2501040 BRACHETTO N.	4	-	4	6	3	16	32
2501042 CABERNET FRANC N.	2	-	1	-	-	-	3
2501043 CABERNET SAUVIGNON N.	1	-	-	2	-	-	3
2501044 CADDIU N.	-	-	-	2	-	8	10
2501048 CANAIOLO BIANCO B.	-	-	1	-	1	-	2
2501050 CANINA NERA N.	-	3	2	11	6	1	21
2501052 CARICAGIOLA N.	-	-	-	3	1	6	10
2501053 CARICA L'ASINO B.	-	-	-	1	-	2	3
2501054 CARIGNANO N.	-	-	-	1	-	1	2
2501056 CASTIGLIONE N.	-	-	1	-	-	1	2
2501058 CATARRATTO BIANCO COMUNE B.	-	-	-	-	-	3	3
2501060 CESANESE COMUNE N.	1	-	-	-	1	-	2
2501298 CHARDONNAY B.	1	1	3	12	15	21	52
2501062 CILIEGIOLO N.	1	-	-	4	4	1	10
2501063 CLAIRETTE B.	4	5	3	13	23	101	140
2501065 CODA DI VOLPE BIANCA B.	-	-	-	1	-	-	1
2501067 COLORINO N.	-	-	-	-	-	1	1
2501271 CORNAREA N.	-	-	-	1	-	-	1
2501272 COVE ₂ B.	-	1	-	12	9	2	23
2501071 CROATINA N.	-	-	-	-	-	1	1
2501072 DAMASCHINO B.	-	1	-	1	-	4	6
2501073 DOLCETTO N.	1	-	-	1	-	-	2
2501074 DOLCIAME B.	-	-	1	-	-	-	1
2501078 ERBALUCE B.	-	1	5	3	6	33	48
2501079 FALANGHINA B.	-	-	1	4	1	3	9
2501081 FIANO B.	-	-	1	2	3	22	26
2501274 FLAVIS B.	-	-	-	-	1	-	1
2501082 FOGLIA TONDA N.	-	-	-	-	-	3	3
2501083 FORASTERA B.	-	-	-	-	1	1	2
2501085 FRANCAVIDDA B.	-	1	3	9	10	32	55
2501088 FREISA N.	-	-	-	-	1	3	4
2501092 GARGANEGA B.	1	-	2	5	3	1	11
2501093 GIRÒ N.	-	-	-	-	2	-	2
2501097 GRECO B.	1	1	-	2	-	4	8
2501098 GRECO BIANCO B.	-	1	2	3	3	1	10
2501099 GRECO NERO N.	1	1	-	2	3	2	9
2501101 GRILLO B.	-	-	-	-	-	1	1
2501102 GROPPELLO DI MOCASINA N.	-	-	-	-	-	1	1
2501103 GROPPELLO DI SANTO STEFANO N.	-	-	1	-	-	1	2
2501105 GUARDAVALLE B.	-	-	-	-	1	-	1
2501107 IMPIGNO B.	-	2	3	11	10	52	78
2501110 INCROCIO TERZI N.1 N.	1	-	-	-	-	-	1

Tavola 2.16 - Aziende con vite e relativa superficie investita per natura della produzione, età delle viti e tipo di vitigno
(superficie in ettari) - **AZIENDE**

NATURA DELLE PRODUZIONI VITIGNI	ETÀ DELLE VITI (anni)						Totale
	Meno di 3	3 -- 6	6 -- 10	10 -- 20	20 -- 30	30 ed oltre	
2501277 INVERNENGA B.	-	-	-	1	1	-	2
2501111 LACRIMA N.	-	-	-	-	-	1	1
2501113 LAMBRUSCA DI ALESSANDRIA N.	1	1	-	1	3	1	6
2501114 LAMBRUSCO A FOGLIA FRASTAGLIATA N.	1	-	4	3	1	1	10
2501116 LAMBRUSCO GRASPAROSSA N.	-	-	1	-	-	-	1
2501117 LAMBRUSCO MAESTRI N.	-	-	-	1	-	1	2
2501118 LAMBRUSCO MARANI N.	-	-	-	-	1	1	2
2501120 LAMBRUSCO SALAMINO N.	1	-	-	1	1	-	3
2501121 LAMBRUSCO VIADANESE N.	-	-	-	2	-	-	2
2501123 LUMASSINA B.	-	-	-	-	1	1	2
2501125 MAGLIOCCO CANINO N.	-	-	1	-	1	-	2
2501127 MALBECH N.	1	-	-	-	-	-	1
2501129 MALVASIA BIANCA B.	6	4	10	60	36	26	141
2501130 MALVASIA BIANCA DI BASILICATA	-	-	-	6	2	3	11
2501131 MALVASIA BIANCA DI CANDIA B.	1	-	1	10	7	5	24
2501132 MALVASIA BIANCA LUNGA B.	5	7	10	23	28	43	112
2501133 MALVASIA DEL LAZIO B.	-	-	1	-	2	2	5
2501279 MALVASIA DI CANDIA AROMATICA B.	-	-	1	2	1	-	4
2501136 MALVASIA DI SARDEGNA B.	-	-	-	-	-	1	1
2501137 MALVASIA DI SCHIERANO N.	1	-	-	-	-	1	1
2501128 MALVASIA N.	3	1	5	10	8	19	46
2501139 MALVASIA NERA DI BASILICATA N.	-	-	2	1	1	1	5
2501140 MALVASIA NERA DI BRINDISI N.	7	9	14	37	57	81	197
2501141 MALVASIA NERA DI LECCE N.	6	3	6	20	18	16	66
2501318 MALVASIA ROSA Rs.	-	-	-	1	-	1	2
2501142 MAMMOLO N.	-	-	-	1	2	1	4
2501299 MANZONI BIANCO B.	-	-	-	-	3	1	4
2501319 MARSANNE B.	-	1	-	-	-	-	1
2501143 MARSIGLIANA NERA N.	1	-	1	2	-	5	5
2501144 MARZEMINO N.	-	-	-	-	1	-	1
2501339 MELARA B.	-	-	-	-	-	1	1
2501146 MERLOT N.	1	-	-	-	2	-	3
2501148 MOLINARA N.	-	-	1	-	-	-	1
2501149 MONICA N.	-	-	-	-	1	-	1
2501150 MONTEPULCIANO N.	34	21	49	116	148	30	389
2501119 MONTERICCO N.	1	-	-	-	3	1	4
2501151 MONTONICO BIANCO B.	-	-	-	1	-	-	1
2501152 MONTÙ B.	-	-	-	1	2	2	5
2501307 MOSCATELLO SELVATICO B.	-	-	1	4	1	1	6
2501153 MOSCATO BIANCO B.	2	-	1	13	9	2	27
2501308 MOSCATO DI SCANZO N.	-	2	1	1	1	1	5
2501281 MOSCATO DI TERRACINA B.	-	-	-	2	-	5	7
2501155 MOSCATO NERO DI ACQUI N.	-	1	1	1	-	2	5
2501156 MOSCATO ROSA Rs.	-	-	1	-	-	-	1
2501157 MOSTOSA B.	-	-	-	1	-	-	1
2501159 NASCO B.	-	-	-	-	1	-	1
2501282 NEBBIERA N.	-	-	-	-	1	1	2
2501160 NEBBIOLO N.	-	-	-	-	1	-	1
2501162 NEGRETTO N.	-	-	-	-	1	-	1
2501163 NEGRO AMARO N.	35	36	62	238	526	977	1.738
2501354 NER D'ALA N.	-	-	-	-	-	1	1
2501167 NERETTO DI BAIRIO N.	-	-	-	1	-	-	1
2501169 NEYRET N.	-	-	-	-	-	1	1
2501170 NIEDDERA N.	-	-	1	1	-	-	2
2501172 NOCERA N.	-	-	-	-	2	1	3
2501174 NOTARDOMENICO N.	-	-	1	3	1	2	7
2501178 OTTAVIANELLO N.	1	3	8	32	48	82	172
2501179 PAMPANUTO B.	5	4	8	37	42	21	113
2501180 PASCALE N.	-	-	-	-	1	-	1
2501330 PELAVERGA PICCOLO N.	1	-	-	-	-	-	1
2501322 PICULIT-NERI N.	-	1	-	2	-	-	3
2501190 PIGATO B.	-	-	-	1	-	-	1
2501300 PIGNOLETTO B.	-	-	-	2	3	1	5
2501193 PINOT BIANCO B.	-	-	1	5	1	-	7
2501195 PINOT NERO N.	-	-	1	2	1	2	6
2501199 PRIMITIVO N.	34	40	59	100	112	276	553
2501202 PRUNESTA N.	-	-	-	-	-	1	1
2501206 REFOSCO NOSTRANO N.	-	-	-	-	1	-	1
2501341 REGINA B.	-	1	-	2	3	1	7
2501452 REGINA B.	-	-	-	1	1	-	2
2501208 RIBOLLA GIALLA B.	-	-	-	-	-	1	1
2501209 RIESLING ITALICO B.	-	-	-	1	-	-	1
2501212 RONDINELLA N.	-	-	-	1	3	1	5

Tavola 2.16 - Aziende con vite e relativa superficie investita per natura della produzione, età delle viti e tipo di vitigno
(superficie in ettari) - **AZIENDE**

NATURA DELLE PRODUZIONI VITIGNI		ETÀ DELLE VITI (anni)						Totale
		Meno di 3	3 -- 6	6 -- 10	10 -- 20	20 -- 30	30 ed oltre	
2501213	ROSSESE N.	-	-	-	-	1	-	1
2501214	ROSSIGNOLA N.	-	-	-	-	1	-	1
2501216	ROUSSANE B.	-	-	-	-	-	1	1
2501217	SAGRANTINO N.	-	-	-	1	-	-	1
2501218	SANGIOVESE N.	18	46	20	62	76	48	265
2501221	SAUVIGNON B.	-	1	-	1	-	2	4
2501222	SCHIAVA GENTILE N.	-	-	-	-	1	-	1
2501280	S. MARTINO N.	-	1	-	-	1	1	3
2501288	S. MICHELE N.	-	-	-	-	-	1	1
2501229	SUSUMANIELLO N.	-	-	1	5	-	3	9
2501332	TREBBIANO ABRUZZESE B.	2	5	6	31	31	9	83
2501239	TREBBIANO DI SOAVE B.	-	1	-	1	2	2	6
2501240	TREBBIANO GIALLO B.	-	1	4	4	5	-	12
2501242	TREBBIANO ROMAGNOLO B.	1	-	1	1	4	1	7
2501243	TREBBIANO SPOLETINO B.	-	-	-	-	1	-	1
2501244	TREBBIANO TOSCANO B.	6	10	16	91	99	12	229
2501246	TURCA N.	-	-	-	1	2	1	4
2501600	UVA DI ALTRO COLORE	20	13	12	102	54	202	384
2501247	UVA DI TROIA N.	13	30	53	148	208	51	483
2501250	VELTLINER B.	1	-	-	-	-	1	2
2501251	VERDEA B.	-	-	-	-	-	2	2
2501455	VERDEA B.	-	-	-	-	-	2	2
2501252	VERDECA B.	28	36	68	304	509	2.129	2.981
2501254	VERDICCHIO BIANCO B.	-	-	-	1	-	-	1
2501255	VERDISO B.	-	-	-	-	-	1	1
2501297	VERDUSCHIA B.	-	-	-	1	-	-	1
2501256	VERDUZZO FRIULANO B.	-	-	-	-	-	1	1
2501257	VERDUZZO TREVIGIANO B.	-	-	-	-	-	2	2
2501258	VERMENTINO B.	-	-	1	2	5	33	41
2501259	VERMENTINO NERO N.	-	-	-	-	-	1	1
2501320	VITOUSKA B.	-	-	-	-	-	1	1
2502999	per altri vini	2.425	4.024	7.026	20.430	18.633	21.754	64.933
2502001	ABBUOTO	1	1	4	12	4	7	29
2502347	ABRUSCO N.	-	-	-	1	1	1	3
2502266	AGLIANICO DEL VULTURE N.	6	7	2	4	4	2	24
2502002	AGLIANICO N.	4	3	5	20	19	85	134
2502003	AGLIANICONE N.	1	-	-	-	3	1	5
2502004	ALBANA B.	1	1	1	2	2	1	7
2502005	ALBANELLO B.	-	1	-	1	-	1	3
2502006	ALBARANZEULI BIANCO B.	-	-	-	1	1	-	2
2502007	ALBARANZEULI NERO N.	-	-	-	1	-	2	3
2502008	ALBAROLA B.	8	22	61	181	74	35	375
2502267	ALBAROSSA N.	-	-	-	1	1	1	3
2502009	ALEATICO N.	2	-	9	18	12	19	59
2502011	ALICANTE BOUSCHET N.	1	-	-	1	1	-	3
2502010	ALICANTE N.	2	6	-	1	-	-	9
2502315	ALIONZA B.	-	-	-	1	-	-	1
2502012	ANCELLOTTA N.	3	-	1	2	1	-	6
2502013	ANSONICA B.	5	7	2	10	2	-	26
2502014	ARNEIS B.	-	-	2	-	1	1	4
2502015	ARVESINIADU B.	-	1	-	1	3	2	7
2502016	ASPRINIO BIANCO B.	1	1	1	2	1	1	7
2502017	AVANÀ N.	-	-	1	-	2	4	7
2502018	AVARENGO N.	22	49	76	204	142	59	529
2502020	BARBERA BIANCA B.	-	1	1	5	2	2	11
2502019	BARBERA N.	3	10	12	43	41	44	153
2502021	BARBERA SARDA N.	-	-	3	1	-	1	5
2502022	BARSAGLINA N.	-	-	1	-	-	1	2
2502023	BELLONE	-	1	3	3	3	6	16
2502024	BERVEDINO B.	4	5	3	7	6	5	30
2502025	BIANCAME B.	2	3	3	10	32	19	63
2502026	BIANCHETTA GENOVESE B.	-	-	1	2	1	-	4
2502028	BIANCO D'ALESSANO B.	8	17	31	141	172	437	791
2502029	BIANCOLELLA B.	-	1	-	4	3	2	10
2502030	BIANCONE B.	-	-	-	1	1	-	2
2502032	BOMBINO BIANCO B.	28	85	137	615	720	277	1.819
2502033	BOMBINO NERO N.	28	38	57	269	312	284	971
2502034	BONAMICO N.	-	-	-	1	2	-	3
2502035	BONARDA N.	4	5	4	10	2	1	26
2502348	BONDA N.	-	-	-	2	-	-	2
2502037	BOVALE GRANDE N.	-	-	-	1	-	-	1
2502038	BOVALE N.	-	-	-	-	3	-	3
2502039	BRACCIOLA NERA N.	1	1	11	10	5	2	29

Tavola 2.16 - Aziende con vite e relativa superficie investita per natura della produzione, età delle viti e tipo di vitigno
(superficie in ettari) - **AZIENDE**

NATURA DELLE PRODUZIONI VITIGNI		ETÀ DELLE VITI (anni)						Totale
		Meno di 3	3 -- 6	6 -- 10	10 -- 20	20 -- 30	30 ed oltre	
2502040	BRACHETTO N.	2	4	6	14	5	2	30
2502268	BRIC N.	-	-	1	1	1	3	6
2502042	CABERNET FRANC N.	15	9	16	17	7	-	62
2502043	CABERNET SAUVIGNON N.	24	12	8	7	9	-	57
2502044	CADDIU N.	7	12	18	72	45	16	166
2502045	CAGNULARI N.	-	-	-	2	-	-	2
2502046	CALABRESE N.	1	-	2	2	2	-	7
2502047	CALORIA N.	3	12	14	45	39	42	154
2502048	CANAIOLO BIANCO B.	1	2	3	7	5	3	19
2502049	CANAIOLO NERO N.	1	-	-	1	-	2	4
2502314	CANAIOLO ROSA Rs.	-	1	2	10	-	1	14
2502050	CANINA NERA N.	2	1	2	-	5	5	15
2502051	CANNONAO N.	-	1	-	-	-	-	1
2502052	CARICAGIOLA N.	-	2	4	3	15	20	44
2502053	CARICA L'ASINO B.	1	1	-	-	2	1	5
2502054	CARIGNANO N.	-	-	2	1	-	2	5
2502055	CARRICANTE B.	-	1	-	-	-	2	3
2502056	CASTIGLIONE N.	-	-	-	3	1	3	7
2502057	CATANESE NERO N.	-	-	-	3	-	-	3
2502058	CATARRATTO BIANCO COMUNE B.	2	2	3	8	5	3	20
2502059	CATARRATTO BIANCO LUCIDO B.	-	-	1	2	1	-	4
2502060	CESANESE COMUNE N.	-	-	-	3	-	-	3
2502061	CESANESE D' AFFILE N.	-	-	1	-	-	1	2
2502298	CHARDONNAY B.	3	6	26	42	16	6	96
2502062	CILIEGIOLO N.	13	41	52	161	209	91	546
2502063	CLAIRETTE B.	-	-	-	4	7	5	16
2502064	COCOCCIOLA B.	6	25	51	194	162	97	476
2502065	CODA DI VOLPE BIANCA B.	-	-	-	2	5	7	14
2502066	COLOMBANA NERA N.	-	1	-	-	1	-	2
2502068	CORINTO NERO N.	-	-	-	1	-	1	2
2502450	CORINTO NERO N.	-	-	1	-	-	-	1
2502069	CORTESE B.	-	1	1	2	-	2	6
2502070	CORVINA N.	-	1	-	-	-	-	1
2502328	CORVINONE N.	-	-	-	-	1	1	2
2502071	CROATINA N.	3	13	12	23	15	7	72
2502349	CROVASSA N.	-	1	-	-	-	-	1
2502350	DIOLINOIR N.	-	-	-	-	1	1	2
2502073	DOLCETTO N.	-	-	-	-	1	-	1
2502075	DOUX D'ENRY N.	1	-	-	-	-	-	1
2502078	ERBALUCE B.	-	2	1	2	2	8	15
2502338	ERVI N.	-	-	-	1	1	-	2
2502079	FALANGHINA B.	8	1	2	6	2	-	18
2502080	FAVORITA B.	-	-	-	1	1	-	2
2502081	FIANO B.	1	4	4	10	31	51	100
2502274	FLAVIS B.	-	-	-	-	1	-	1
2502082	FOGLIA TONDA N.	-	-	1	1	2	3	7
2502083	FORASTERA B.	-	-	-	-	1	2	3
2502321	FORGIARIN N.	-	-	-	-	1	-	1
2502317	FORSSELLINA N.	-	-	1	1	-	-	2
2502084	FORTANA N.	-	-	-	1	2	1	4
2502085	FRANCAVIDDA B.	4	1	1	21	40	85	152
2502086	FRANCONIA N.	-	-	-	-	1	-	1
2502087	FRAPPATO N.	-	1	1	-	-	-	2
2502088	FREISA N.	-	-	-	1	5	6	11
2502089	FUMIN N.	-	-	-	2	3	2	6
2502090	GAGLIOPPO N.	2	6	3	12	22	12	55
2502351	GAMARET N.	-	1	1	1	-	1	4
2502091	GAMAY N.	-	1	-	1	-	-	2
2502092	GARGANEGA B.	8	9	58	221	66	14	368
2502093	GIRÒ N.	1	1	3	2	3	-	10
2502352	GRANOIR N.	-	-	-	2	1	-	3
2502094	GRECANICO DORATO B.	-	-	1	-	-	-	1
2502095	GRECHETTO B.	-	-	-	1	1	1	3
2502096	GRECHETTO ROSSO N.	-	-	-	-	-	1	1
2502097	GRECO B.	3	4	18	29	37	22	112
2502098	GRECO BIANCO B.	1	3	6	18	9	13	47
2502099	GRECO NERO N.	2	8	7	26	40	47	126
2502100	GRIGNOLINO N.	1	1	2	2	1	-	7
2502101	GRILLO B.	-	-	2	-	2	5	9
2502102	GROPPELLO DI MOCASINA N.	-	-	-	-	-	2	2
2502103	GROPPELLO DI SANTO STEFANO N.	-	-	-	2	2	3	7
2502106	GUARNACCIA B.	-	-	-	-	-	1	1
2502107	IMPIGNO B.	3	-	3	22	38	120	185

Tavola 2.16 - Aziende con vite e relativa superficie investita per natura della produzione, età delle viti e tipo di vitigno
(superficie in ettari) - **AZIENDE**

NATURA DELLE PRODUZIONI VITIGNI		ETÀ DELLE VITI (anni)						Totale
		Meno di 3	3 -- 6	6 -- 10	10 -- 20	20 -- 30	30 ed oltre	
2502276	INCROCIO BIANCO FEDIT 51 C.S.G. B.	-	-	1	-	-	1	2
2502108	INCROCIO BRUNI 54 B.	-	-	1	1	-	-	2
2502109	INCROCIO MANZONI 2.15 N.	-	-	1	-	-	2	3
2502110	INCROCIO TERZI N.1 N.	1	-	4	3	2	-	10
2502277	INVERNENGA B.	-	-	-	2	1	-	3
2502278	ITALICA B.	4	6	20	43	16	11	97
2502111	LACRIMA N.	2	10	13	47	38	50	159
2502112	LAGREIN N.	-	-	1	1	-	1	3
2502113	LAMBRUSCA DI ALESSANDRIA N.	42	34	88	220	163	39	577
2502114	LAMBRUSCO A FOGLIA FRASTAGLIATA N.	32	38	40	89	92	27	308
2502115	LAMBRUSCO DI SORBARA N.	7	2	6	17	20	6	57
2502116	LAMBRUSCO GRASPAROSSA N.	21	13	20	46	50	16	164
2502117	LAMBRUSCO MAESTRI N.	39	46	25	88	67	21	271
2502118	LAMBRUSCO MARANI N.	7	12	8	28	26	9	88
2502120	LAMBRUSCO SALAMINO N.	4	7	11	32	36	5	93
2502121	LAMBRUSCO VIADANESE N.	2	2	1	10	3	3	19
2502122	LIVORNESE BIANCA B.	-	-	1	1	-	-	2
2502123	LUMASSINA B.	-	-	1	5	5	3	14
2502124	MACERATINO B.	-	-	1	-	1	3	5
2502125	MAGLIOCCO CANINO N.	1	-	-	6	2	1	10
2502126	MAIOLICA N.	1	-	1	1	-	15	18
2502127	MALBECH N.	3	-	3	7	3	1	17
2502333	MALBO GENTILE N.	-	1	-	2	1	-	4
2502129	MALVASIA BIANCA B.	56	110	276	970	846	544	2.744
2502130	MALVASIA BIANCA DI BASILICATA	6	13	31	98	56	57	258
2502131	MALVASIA BIANCA DI CANDIA B.	17	41	116	351	172	114	792
2502132	MALVASIA BIANCA LUNGA B.	20	63	113	416	207	174	972
2502133	MALVASIA DEL LAZIO B.	5	8	23	56	42	73	201
2502279	MALVASIA DI CANDIA AROMATICA B.	4	2	16	37	23	13	92
2502134	MALVASIA DI CASORZO N.	-	-	4	8	8	8	27
2502135	MALVASIA DI LIPARI B.	-	-	1	1	5	1	8
2502136	MALVASIA DI SARDEGNA B.	-	-	2	6	6	7	21
2502137	MALVASIA DI SCHIERANO N.	-	1	2	3	-	1	5
2502138	MALVASIA ISTRIANA B.	-	5	5	18	11	3	42
2502128	MALVASIA N.	43	92	132	468	475	480	1.628
2502139	MALVASIA NERA DI BASILICATA N.	5	8	32	80	41	74	234
2502140	MALVASIA NERA DI BRINDISI N.	60	117	262	798	643	672	2.500
2502141	MALVASIA NERA DI LECCE N.	24	62	117	289	329	331	1.126
2502318	MALVASIA ROSA Rs.	-	2	6	17	6	8	39
2502142	MAMMOLO N.	-	-	1	2	2	3	8
2502299	MANZONI BIANCO B.	38	57	132	337	391	328	1.234
2502319	MARSANNE B.	-	-	-	1	2	1	4
2502143	MARSIGLIANA NERA N.	-	-	2	-	4	7	13
2502329	MARZEMINA BIANCA B.	-	-	-	1	-	-	1
2502144	MARZEMINO N.	2	2	5	8	4	4	24
2502306	MAYOLET Rs.	1	-	-	-	-	-	1
2502145	MAZZESE N.	-	1	1	-	2	2	6
2502339	MELARA B.	1	-	-	5	2	1	9
2502146	MERLOT N.	40	39	20	47	17	8	168
2502302	MEUNIER N.	-	-	-	-	1	-	1
2502147	MINNELLA BIANCA B.	1	1	2	3	4	3	14
2502148	MOLINARA N.	1	-	-	-	1	2	4
2502149	MONICA N.	1	1	-	1	2	3	8
2502150	MONTEPULCIANO N.	447	620	895	1.897	1.091	476	5.235
2502119	MONTERICCO N.	-	4	6	15	19	21	60
2502151	MONTONICO BIANCO B.	2	-	7	6	6	6	27
2502152	MONTÙ B.	-	2	1	7	1	4	15
2502353	MORONE N.	-	-	1	-	-	-	1
2502307	MOSCATELLO SELVATICO B.	1	5	8	21	7	4	45
2502153	MOSCATO BIANCO B.	22	50	142	395	275	270	1.132
2502308	MOSCATO DI SCANZO N.	1	2	11	36	19	14	83
2502281	MOSCATO DI TERRACINA B.	-	1	2	4	2	2	11
2502451	MOSCATO DI TERRACINA B.	-	-	-	-	1	-	1
2502154	MOSCATO GIALLO B.	1	2	5	14	19	14	52
2502155	MOSCATO NERO DI ACQUI N.	2	5	13	30	54	17	117
2502156	MOSCATO ROSA Rs.	-	-	1	1	5	1	8
2502157	MOSTOSA B.	-	-	1	1	5	5	12
2502158	MÜLLER THURGAU B.	-	-	1	1	4	-	6
2502159	NASCO B.	-	-	-	2	-	1	3
2502282	NEBBIERA N.	-	-	-	-	-	3	3
2502160	NEBBIOLO N.	1	2	7	12	15	13	46
2502161	NEGRARA N.	-	-	-	5	5	9	18
2502162	NEGRETTO N.	-	2	1	2	5	16	26

Tavola 2.16 - Aziende con vite e relativa superficie investita per natura della produzione, età delle viti e tipo di vitigno
(superficie in ettari) - **AZIENDE**

NATURA DELLE PRODUZIONI VITIGNI		ETÀ DELLE VITI (anni)						Totale
		Meno di 3	3 -- 6	6 -- 10	10 -- 20	20 -- 30	30 ed oltre	
2502163	NEGRO AMARO N.	364	579	1.068	3.414	4.895	9.715	18.084
2502164	NERELLO CAPPUCCIO N.	-	-	-	-	1	4	5
2502165	NERELLO MASCALESE N.	1	-	-	5	4	8	17
2502166	NERETTA CUNEESE N.	-	-	2	7	21	14	43
2502167	NERETTO DI BAIRO N.	-	2	-	2	4	10	15
2502168	NERO BUONO N.	-	1	2	2	7	10	16
2502169	NEYRET N.	-	-	1	4	5	8	18
2502170	NIEDDERA N.	1	-	-	5	3	1	10
2502171	NIEDDU MANNU N.	-	-	-	-	3	-	3
2502283	NIGRA N.	-	-	-	1	1	-	2
2502172	NOCERA N.	-	-	-	1	1	-	2
2502173	NOSIOLA B.	-	-	-	-	3	4	6
2502174	NOTARDOMENICO N.	-	-	-	6	6	10	22
2502175	NURAGUS B.	-	1	1	1	1	-	3
2502177	ORTRUGO B.	2	-	1	6	3	1	13
2502178	OTTAVIANELLO N.	12	14	24	138	158	290	626
2502179	PAMPANUTO B.	6	19	29	120	114	44	330
2502180	PASCALE N.	1	-	3	8	-	-	12
2502284	PASSAU N.	-	-	-	1	-	1	2
2502181	PASSERINA B.	-	1	-	2	-	-	3
2502182	PAVANA N.	1	3	1	5	5	8	20
2502183	PECORELLO N.	-	-	-	-	2	1	3
2502330	PELAVERGA PICCOLO N.	-	-	-	2	4	1	5
2502331	PERERA B.	-	-	-	2	-	-	2
2502185	PERRICONE N.	-	-	-	2	-	-	2
2502310	PETITE ARVINE B.	-	-	-	1	-	1	2
2502186	PETIT ROUGE N.	-	-	1	-	1	-	2
2502187	PICCOLA NERA N.	-	-	-	-	-	18	18
2502188	PICOLIT B.	-	-	-	3	1	-	4
2502322	PICULIT-NERI N.	-	-	-	3	8	1	12
2502189	PIEDIROSSO N.	-	2	-	1	1	3	7
2502190	PIGATO B.	1	2	-	2	3	2	10
2502191	PIGNOLA N.	-	-	1	1	2	3	7
2502300	PIGNOLETTA B.	42	74	100	449	566	336	1.358
2502285	PIGNOLO N.	-	-	-	1	-	-	1
2502192	PINELLA B.	1	2	1	4	1	3	11
2502193	PINOT BIANCO B.	2	5	10	14	7	6	40
2502194	PINOT GRIGIO G.	1	-	2	3	2	-	8
2502195	PINOT NERO N.	3	3	5	10	9	2	29
2502197	POLLERA NERA N.	1	1	-	1	1	-	4
2502198	PORTOGHESE N.	-	-	-	1	1	7	9
2502311	PRIÉ BLANC B.	-	-	-	9	2	3	14
2502199	PRIMITIVO N.	370	452	786	2.185	2.647	4.685	10.254
2502200	PROSECCO B.	-	-	-	7	-	-	7
2502202	PRUNESTA N.	-	-	-	-	2	1	3
2502325	QUAGLIANO N.	-	-	-	1	-	-	1
2502203	RABOSO PIAVE N.	-	-	-	1	4	-	4
2502204	RABOSO VERONESE N.	2	-	-	-	1	-	3
2502301	REBO N.	-	-	-	1	-	-	1
2502206	REFOSCO NOSTRANO N.	-	3	6	3	6	-	16
2502341	REGINA B.	16	30	61	188	156	97	539
2502452	REGINA B.	2	4	6	17	8	6	43
2502342	REGINA DEI VIGNETI B.	1	3	8	11	11	11	45
2502453	REGINA DEI VIGNETI B.	1	-	1	1	-	-	2
2502207	RETAGLIATO BIANCO B.	-	-	2	3	-	1	6
2502208	RIBOLLA GIALLA B.	-	2	12	21	9	5	44
2502210	RIESLING B.	1	1	3	11	9	3	25
2502209	RIESLING ITALICO B.	-	1	1	-	1	1	4
2502211	ROLLO B.	1	-	1	3	4	-	9
2502212	RONDINELLA N.	1	-	-	6	3	5	15
2502287	ROSSARA N.	-	-	-	1	-	-	1
2502213	ROSSESE N.	-	2	2	3	2	-	8
2502214	ROSSIGNOLA N.	-	4	4	23	10	4	43
2502215	ROSSOLA NERA N.	-	-	1	2	2	-	5
2502216	ROUSSANE B.	-	2	2	4	3	3	11
2502313	RUCHE N.	-	-	-	-	-	1	1
2502217	SAGRANTINO N.	-	3	3	2	3	3	14
2502218	SANGIOVESE N.	429	925	1.431	4.040	3.124	1.220	10.555
2502219	SAN GIUSEPPE NERO N.	-	3	8	41	9	4	64
2502340	SANTA MARIA B.	-	1	-	-	1	-	2
2502221	SAUVIGNON B.	-	5	5	9	4	3	22
2502222	SCHIAVA GENTILE N.	1	3	5	11	6	1	27
2502223	SCHIAVA GRIGIA N.	-	-	-	-	1	1	2

Tavola 2.16 - Aziende con vite e relativa superficie investita per natura della produzione, età delle viti e tipo di vitigno
(superficie in ettari) - **AZIENDE**

NATURA DELLE PRODUZIONI VITIGNI		ETÀ DELLE VITI (anni)						Totale
		Meno di 3	3 -- 6	6 -- 10	10 -- 20	20 -- 30	30 ed oltre	
2502289	SCHIAVA GROSSA N.	-	-	-	1	4	-	5
2502454	SCHIAVA GROSSA N.	-	-	-	-	-	1	1
2502224	SCHIAVA N.	23	41	41	81	68	12	255
2502290	SCHIOPPETTINO N.	-	1	-	-	-	-	1
2502225	SCIASCINOSO N.	-	-	1	2	-	-	3
2502226	SEMIDANO B.	-	-	-	1	-	-	1
2502227	SÈMILLON B.	-	-	-	-	1	-	1
2502228	SGAVETTA N.	-	-	-	7	4	3	13
2502291	SIRIO B.	1	-	-	1	-	2	3
2502280	S. MARTINO N.	-	-	-	1	-	-	1
2502288	S. MICHELE N.	-	-	-	2	4	-	6
2502292	SOPERGA N.	-	-	1	5	1	-	7
2502229	SUSUMANIELLO N.	2	3	6	21	10	15	55
2502230	SYLVANER VERDE B.	-	-	-	1	1	1	3
2502231	SYRAH N.	-	-	-	2	-	-	2
2502344	TANNAT N.	-	-	-	-	1	-	1
2502293	TAZZELENICHE N.	-	-	-	1	-	-	1
2502345	TEMPRANILLO N.	-	-	-	1	2	-	3
2502232	TEROLDEGO N.	-	1	1	6	5	3	16
2502233	TERRANO N.	-	-	1	2	1	1	5
2502234	TIMORASSO B.	-	-	-	1	-	-	1
2502235	TOCAI FRIULANO B.	-	-	3	1	5	4	13
2502236	TOCAI ROSSO N.	-	-	-	-	1	1	2
2502238	TRAMINER AROMATICO Rs.	-	-	1	-	1	-	2
2502332	TREBBIANO ABRUZZESE B.	51	95	172	714	690	219	1.872
2502239	TREBBIANO DI SOAVE B.	5	5	23	45	28	12	117
2502240	TREBBIANO GIALLO B.	17	45	87	291	154	42	603
2502241	TREBBIANO MODENESE B.	1	4	8	17	11	3	44
2502242	TREBBIANO ROMAGNOLO B.	5	8	20	64	41	11	144
2502243	TREBBIANO SPOLETINO B.	1	-	1	4	1	-	7
2502244	TREBBIANO TOSCANO B.	149	323	723	2.473	1.490	415	5.286
2502245	TREVISANA NERA N.	-	1	2	4	4	1	11
2502294	TSCHAGGELE N.	-	-	1	-	-	-	1
2502246	TURCA N.	-	2	4	5	3	4	18
2502324	UCELUT B.	-	-	-	1	-	-	1
2502600	UVA DI ALTRO COLORE	55	68	118	369	296	349	1.108
2502599	UVA DI COLORE NERO	5	5	6	28	27	37	107
2502247	UVA DI TROIA N.	51	89	140	596	529	267	1.651
2502248	UVA RARA N.	-	1	2	5	4	2	13
2502249	UVA TOSCA N.	-	1	2	3	7	-	13
2502250	VELTLINER B.	1	1	1	4	2	1	10
2502251	VERDEA B.	1	-	1	1	2	4	9
2502252	VERDECA B.	19	43	117	389	369	1.064	1.967
2502253	VERDELLO B.	1	-	1	1	1	2	5
2502337	VERDESE B.	-	-	-	1	1	-	2
2502254	VERDICCHIO BIANCO B.	-	-	3	22	11	7	43
2502255	VERDISO B.	-	-	-	-	-	1	1
2502297	VERDUSCHIA B.	-	1	-	-	-	-	1
2502256	VERDUZZO FRIULANO B.	1	1	3	2	1	2	9
2502257	VERDUZZO TREVIGIANO B.	-	-	-	-	1	2	3
2502258	VERMENTINO B.	-	1	5	3	3	14	26
2502259	VERMENTINO NERO N.	-	1	1	-	-	1	3
2502262	VERNACCIA NERA N.	-	2	-	1	1	1	5
2502263	VESPAIOLA B.	-	-	-	1	2	1	3
2502264	VESPOLINA N.	-	-	-	-	2	-	2
2502265	VIEI DE NUS N.	-	1	-	-	-	-	1
2502320	VITOUŠKA B.	2	-	-	-	-	1	3
2502303	WILDBACHER N.	-	-	-	1	-	-	1
2502343	ZIBIBBO B.	-	1	1	2	1	8	13
2503999	UVA DA TAVOLA	1.573	2.889	3.951	5.534	2.316	1.379	14.701
2503501	ALMERIA B.	-	-	2	1	3	2	8
2503502	ALPHONSE LAVALLÉE N.	2	7	16	32	18	12	79
2503503	ANGELA B.	-	-	-	1	-	1	2
2503504	ANGELO PIROVANO R.	-	1	-	-	-	-	1
2503505	ANNAMARIA B.	-	-	1	-	1	-	2
2503559	ARGENTINA RS.	-	-	-	-	-	1	1
2503506	BARESANA B.	44	68	78	191	115	119	605
2503587	BLACK PEARL N.	24	18	12	3	-	-	55
2503570	BLUSH SEEDLESS RS.	2	1	-	-	-	-	3
2503549	CANNER B.	-	1	-	-	-	-	1
2503507	CARDINAL N.	8	21	62	177	92	99	450
2503508	CATALANESCA BIANCA B.	-	-	-	-	-	2	2
2503571	CENTENNIAL SEEDLESS B.	10	21	14	3	-	-	46

Tavola 2.16 - Aziende con vite e relativa superficie investita per natura della produzione, età delle viti e tipo di vitigno
(superficie in ettari) - **AZIENDE**

NATURA DELLE PRODUZIONI VITIGNI		ETÀ DELLE VITI (anni)						Totale
		Meno di 3	3 -- 6	6 -- 10	10 -- 20	20 -- 30	30 ed oltre	
2503509	CHASSELAS DORATO B.	1	-	-	1	-	-	2
2503510	CIMINNITA B.	-	-	-	3	1	1	5
2503534	CLOTILDE PROSPERI B.	1	1	1	-	-	-	2
2503557	CONEGLIANO 213 B.	-	1	1	-	-	-	2
2503558	CONEGLIANO 218 B.	-	-	-	2	-	-	2
2503555	CONEGLIANO PRECOCE N.	-	-	-	1	-	-	1
2503450	CORINTO NERO N.	-	-	-	1	-	-	1
2503536	CORNIOLA B.	-	-	-	-	1	-	1
2503578	DAMINA B.	-	-	1	-	-	-	1
2503572	DAWN SEEDLESS B.	1	3	4	3	2	-	11
2503511	DELIZIA DI VAPRIO B.	-	1	-	7	-	-	8
2503512	EMPEROR N.	1	-	-	3	-	1	5
2503579	FIORENZA B.	-	-	1	1	-	-	1
2503539	GIOVANNA N.	-	-	-	-	-	1	1
2503513	GROS VERT B.	2	-	3	4	1	2	12
2503562	IMPERATRICE RS.	-	1	-	2	-	-	3
2503576	ISABELLA N.	1	1	1	-	-	-	3
2503514	ITALIA B.	386	1.120	2.184	2.616	723	251	6.597
2503573	KING HUSAINY B.	1	-	-	4	-	-	5
2503540	LACRIMA DI MARIA B.	-	-	4	4	-	2	10
2503515	LATTUARIO NERO N.	42	117	79	171	96	67	559
2503541	LIANA N.	-	-	4	1	2	3	10
2503542	MARSIGLIANA N.	1	-	-	1	-	-	2
2503547	MATILDE B.	28	79	195	217	57	12	575
2503548	MICHELE PALIERI N.	84	159	169	238	58	20	697
2503563	MOSCATEUL RS.	-	-	-	1	-	-	1
2503516	MOSCATO D'ADDA N.	-	1	2	5	6	8	22
2503517	MOSCATO D'AMBURGO N.	4	12	18	40	19	23	111
2503518	MOSCATO DI TERRACINA B.	1	-	1	3	3	1	9
2503577	NOAH B.	2	-	1	1	-	-	4
2503565	NOICA RS.	-	-	-	-	-	1	1
2503519	OLIVETTA VIBONESE N.	-	-	-	-	-	1	1
2503543	PANSE BLANCHE B.	-	-	2	6	7	1	16
2503520	PANSE PRECOCE B.	3	1	23	46	33	7	112
2503567	PATRIZIA RS.	-	-	1	-	1	-	2
2503583	PAULA B.	1	-	-	-	-	-	1
2503521	PERLA DI CSABA B.	1	-	1	1	1	2	6
2503522	PERLETTE B.	-	-	-	2	1	1	4
2503523	PERLONA B.	1	-	1	-	-	1	3
2503568	PERLON N.	1	3	1	2	-	-	7
2503524	PIZZUTELLO BIANCO B.	11	27	39	50	25	12	153
2503525	PRIMUS B.	19	44	109	178	137	91	560
2503526	PRUNESTA N.	1	-	3	-	-	-	4
2503574	RED GLOBE RS.	124	92	56	71	25	15	367
2503586	RED ITALIA N.	-	-	1	3	3	-	7
2503452	REGINA B.	7	17	27	60	32	20	162
2503527	REGINA B.	97	228	479	1.238	798	472	3.081
2503453	REGINA DEI VIGNETI B.	1	-	-	6	4	4	15
2503528	REGINA DEI VIGNETI B.	3	15	31	62	39	31	175
2503584	RUBINIA N.	-	1	2	-	-	-	3
2503552	RUBY SEEDLESS N.	2	1	1	1	1	-	5
2503544	S. ANNA DI LIPSIA B.	1	2	2	3	1	1	8
2503529	SCHIAVA GROSSA N.	-	2	2	1	-	-	5
2503530	SERVANT B.	-	-	-	-	-	1	1
2503553	SUGRAFINE B.	2	-	-	1	-	-	3
2503554	SUGRAONE B.	11	15	11	9	-	-	42
2503531	SULTANINA BIANCA B.	1	3	3	2	-	-	7
2503545	TERESITA B.	-	-	-	1	-	-	1
2503500	UVA DI ALTRO COLORE	62	98	150	295	121	128	781
2503499	UVA DI COLORE NERO	43	66	81	120	39	52	387
2503532	VERDEA B.	-	-	-	3	-	-	3
2503575	VICTORIA B.	768	1.011	622	406	79	32	2.712
2503456	ZIBIBBO B.	-	-	-	-	1	1	2
2503533	ZIBIBBO B.	1	-	-	-	-	-	1

Tavola 2.16 - Aziende con vite e relativa superficie investita per natura della produzione, età delle viti e tipo di vitigno
(superficie in ettari) - SUPERFICIE

NATURA DELLE PRODUZIONI VITIGNI	ETÀ DELLE VITI (anni)						Totale
	Meno di 3	3 -- 6	6 -- 10	10 -- 20	20 -- 30	30 ed oltre	
UVA DA VINO	3.454,10	5.077,41	8.537,94	25.911,06	22.236,60	19.741,78	84.958,89
2501999 per vini DOC e DOCG	555,38	444,79	615,24	1.983,34	2.784,35	3.535,07	9.918,17
2501001 ABBUOTO	-	-	-	0,25	-	-	0,25
2501266 AGLIANICO DEL VULTURE N.	1,00	-	-	-	-	-	1,00
2501002 AGLIANICO N.	1,56	-	4,85	0,46	-	0,11	6,98
2501003 AGLIANICONE N.	-	-	-	0,25	-	-	0,25
2501004 ALBANA B.	-	-	-	0,25	-	-	0,25
2501007 ALBARANZEULI NERO N.	-	-	0,30	-	0,12	0,85	1,27
2501008 ALBAROLA B.	-	-	2,08	1,39	1,74	3,10	8,31
2501009 ALEATICO N.	4,20	0,10	-	-	1,00	1,26	6,56
2501315 ALIONZA B.	-	0,56	-	-	-	-	0,56
2501013 ANSONICA B.	1,99	-	-	-	-	-	1,99
2501014 ARNEIS B.	1,15	-	-	-	0,91	-	2,06
2501015 ARVESINIADU B.	-	-	-	-	-	0,79	0,79
2501016 ASPRINIO BIANCO B.	-	-	-	-	1,08	-	1,08
2501018 AVARENGO N.	-	0,86	-	-	0,80	0,25	1,91
2501020 BARBERA BIANCA B.	4,93	-	-	-	2,26	0,10	7,29
2501019 BARBERA N.	-	0,26	0,60	-	-	-	0,86
2501022 BARSAGLINA N.	-	-	-	-	-	0,30	0,30
2501023 BELLONE	0,82	-	-	-	1,47	-	2,29
2501025 BIANCAME B.	-	-	-	0,05	-	3,68	3,73
2501026 BIANCHETTA GENOVESE B.	-	-	-	-	-	0,32	0,32
2501027 BIANCHETTA TREVIGIANA B.	-	-	-	-	0,05	-	0,05
2501028 BIANCO D'ALESSANO B.	27,83	14,65	13,13	56,99	87,77	422,94	623,31
2501029 BIANCOLELLA B.	-	-	-	-	1,17	1,74	2,91
2501030 BIANCONE B.	-	-	-	3,45	-	0,15	3,60
2501032 BOMBINO BIANCO B.	24,18	17,52	17,72	152,54	170,31	32,50	414,77
2501033 BOMBINO NERO N.	31,97	27,34	62,63	127,61	109,59	27,01	386,15
2501034 BONAMICO N.	-	1,13	-	0,40	-	-	1,53
2501036 BOSCO B.	4,08	-	-	-	1,32	-	5,40
2501038 BOVALE N.	-	-	-	-	-	0,05	0,05
2501040 BRACHETTO N.	1,48	-	14,42	5,73	1,53	14,95	38,11
2501042 CABERNET FRANC N.	1,60	-	1,20	-	-	-	2,80
2501043 CABERNET SAUVIGNON N.	1,00	-	-	3,40	-	-	4,40
2501044 CADDIU N.	-	-	-	2,00	-	2,08	4,08
2501048 CANAIOLO BIANCO B.	-	-	0,48	-	0,10	-	0,58
2501050 CANINA NERA N.	-	8,14	3,90	14,90	15,70	0,71	43,35
2501052 CARICAGIOLA N.	-	-	-	2,10	0,25	1,44	3,79
2501053 CARICA L'ASINO B.	-	-	-	1,99	-	0,65	2,64
2501054 CARIGNANO N.	-	-	-	2,54	-	0,15	2,69
2501056 CASTIGLIONE N.	-	-	0,35	-	-	0,15	0,50
2501058 CATARRATTO BIANCO COMUNE B.	-	-	-	-	-	0,53	0,53
2501060 CESANESE COMUNE N.	0,71	-	-	-	0,10	-	0,81
2501298 CHARDONNAY B.	2,20	0,20	6,36	54,44	28,37	53,78	145,35
2501062 CILIEGIOLO N.	0,50	-	-	2,87	5,84	0,15	9,36
2501063 CLAIRETTE B.	3,17	3,38	8,99	15,46	12,34	62,48	105,82
2501065 CODA DI VOLPE BIANCA B.	-	-	-	0,61	-	-	0,61
2501067 COLORINO N.	-	-	-	-	-	1,34	1,34
2501271 CORNAREA N.	-	-	-	2,50	-	-	2,50
2501272 COVE ₂ B.	-	0,26	-	19,26	7,18	0,72	27,42
2501071 CROATINA N.	-	-	-	-	-	0,86	0,86
2501072 DAMASCHINO B.	-	0,10	-	0,30	-	0,52	0,92
2501073 DOLCETTO N.	1,91	-	-	0,39	-	-	2,30
2501074 DOLCIAME B.	-	-	0,07	-	-	-	0,07
2501078 ERBALUCE B.	-	0,13	2,20	7,49	1,54	21,00	32,36
2501079 FALANGHINA B.	-	-	0,11	5,38	0,40	0,29	6,18
2501081 FIANO B.	-	-	0,20	0,14	0,20	1,99	2,53
2501274 FLAVIS B.	-	-	-	-	0,72	-	0,72
2501082 FOGLIA TONDA N.	-	-	-	-	-	0,40	0,40
2501083 FORASTERA B.	-	-	-	-	0,35	0,05	0,40
2501085 FRANCAVIDDA B.	-	0,10	0,07	0,87	4,19	12,23	17,46
2501088 FREISA N.	-	-	-	-	0,20	1,41	1,61
2501092 GARGANEGA B.	9,26	-	1,48	5,79	3,34	0,35	20,22
2501093 GIRÒ N.	-	-	-	-	1,90	-	1,90
2501097 GRECO B.	0,57	0,05	-	0,68	-	0,78	2,08
2501098 GRECO BIANCO B.	-	0,60	0,67	0,84	2,46	0,36	4,93
2501099 GRECO NERO N.	0,40	0,30	-	0,20	1,59	1,31	3,80
2501101 GRILLO B.	-	-	-	-	-	0,08	0,08
2501102 GROPPELLO DI MOCASINA N.	-	-	-	-	-	0,33	0,33
2501103 GROPPELLO DI SANTO STEFANO N.	-	-	0,22	-	-	0,33	0,55
2501105 GUARDAVALLE B.	-	-	-	-	0,50	-	0,50
2501107 IMPIGNO B.	-	0,03	1,03	3,41	2,65	20,53	27,65
2501110 INCROCIO TERZI N.1 N.	0,21	-	-	-	-	-	0,21

Tavola 2.16 - Aziende con vite e relativa superficie investita per natura della produzione, età delle viti e tipo di vitigno
(superficie in ettari) - SUPERFICIE

NATURA DELLE PRODUZIONI VITIGNI	ETÀ DELLE VITI (anni)						Totale
	Meno di 3	3 -- 6	6 -- 10	10 -- 20	20 -- 30	30 ed oltre	
2501277 INVERNENGA B.	-	-	-	0,37	0,60	-	0,97
2501111 LACRIMA N.	-	-	-	-	-	0,20	0,20
2501113 LAMBRUSCA DI ALESSANDRIA N.	1,89	0,80	-	1,60	1,63	0,62	6,54
2501114 LAMBRUSCO A FOGLIA FRASTAGLIATA N.	0,60	-	4,20	1,03	2,50	0,66	8,99
2501116 LAMBRUSCO GRASPAROSSA N.	-	-	0,68	-	-	-	0,68
2501117 LAMBRUSCO MAESTRI N.	-	-	-	1,20	-	0,88	2,08
2501118 LAMBRUSCO MARANI N.	-	-	-	-	1,32	0,39	1,71
2501120 LAMBRUSCO SALAMINO N.	0,20	-	-	0,10	1,50	-	1,80
2501121 LAMBRUSCO VIADANESE N.	-	-	-	0,78	-	-	0,78
2501123 LUMASSINA B.	-	-	-	-	0,40	0,31	0,71
2501125 MAGLIOCCO CANINO N.	-	-	0,55	-	0,26	-	0,81
2501127 MALBECH N.	3,00	-	-	-	-	-	3,00
2501129 MALVASIA BIANCA B.	7,91	2,96	5,52	62,79	22,54	8,12	109,84
2501130 MALVASIA BIANCA DI BASILICATA	-	-	-	13,06	5,50	0,75	19,31
2501131 MALVASIA BIANCA DI CANDIA B.	0,05	-	0,66	11,70	10,89	2,04	25,34
2501132 MALVASIA BIANCA LUNGA B.	3,31	3,52	8,02	27,00	19,24	48,66	109,75
2501133 MALVASIA DEL LAZIO B.	-	-	0,50	-	0,21	0,41	1,12
2501279 MALVASIA DI CANDIA AROMATICA B.	-	-	0,45	2,18	0,20	-	2,83
2501136 MALVASIA DI SARDEGNA B.	-	-	-	-	-	0,23	0,23
2501137 MALVASIA DI SCHIERANO N.	0,59	-	-	-	-	1,35	1,94
2501128 MALVASIA N.	3,86	1,00	4,11	3,50	4,74	21,09	38,30
2501139 MALVASIA NERA DI BASILICATA N.	-	-	1,10	0,58	0,50	0,40	2,58
2501140 MALVASIA NERA DI BRINDISI N.	6,62	12,81	24,65	42,43	64,15	76,64	227,30
2501141 MALVASIA NERA DI LECCE N.	8,44	1,57	7,09	10,14	13,79	8,62	49,65
2501318 MALVASIA ROSA Rs.	-	-	-	0,08	-	1,63	1,71
2501142 MAMMOLO N.	-	-	-	0,30	0,76	0,15	1,21
2501299 MANZONI BIANCO B.	-	-	-	-	0,30	0,01	0,31
2501319 MARSANNE B.	-	0,10	-	-	-	-	0,10
2501143 MARSIGLIANA NERA N.	0,62	-	0,65	1,74	-	17,09	20,10
2501144 MARZEMINO N.	-	-	-	-	1,00	-	1,00
2501339 MELARA B.	-	-	-	-	-	0,90	0,90
2501146 MERLOT N.	3,50	-	-	-	3,98	-	7,48
2501148 MOLINARA N.	-	-	0,06	-	-	-	0,06
2501149 MONICA N.	-	-	-	-	0,10	-	0,10
2501150 MONTEPULCIANO N.	37,26	67,13	65,20	146,94	349,55	25,58	691,66
2501119 MONTERICCO N.	1,49	-	-	-	3,06	4,44	8,99
2501151 MONTONICO BIANCO B.	-	-	-	0,15	-	-	0,15
2501152 MONTÙ B.	-	-	-	5,00	2,49	0,30	7,79
2501307 MOSCATELLO SELVATICO B.	-	-	0,56	1,66	0,40	0,20	2,82
2501153 MOSCATO BIANCO B.	1,87	-	0,20	4,88	5,54	0,30	12,79
2501308 MOSCATO DI SCANZO N.	-	1,58	2,26	0,53	2,00	0,40	6,77
2501281 MOSCATO DI TERRACINA B.	-	-	-	0,44	-	1,54	1,98
2501155 MOSCATO NERO DI ACQUI N.	-	0,40	0,60	0,49	-	0,11	1,60
2501156 MOSCATO ROSA Rs.	-	-	0,09	-	-	-	0,09
2501157 MOSTOSA B.	-	-	-	0,06	-	-	0,06
2501159 NASCO B.	-	-	-	-	0,10	-	0,10
2501282 NEBBIERA N.	-	-	-	-	0,60	0,35	0,95
2501160 NEBBIOLO N.	-	-	-	-	0,09	-	0,09
2501162 NEGRETTO N.	-	-	-	-	0,70	-	0,70
2501163 NEGRO AMARO N.	174,06	55,23	57,79	288,80	632,11	1.143,87	2.351,86
2501354 NER D'ALA N.	-	-	-	-	-	0,06	0,06
2501167 NERETTO DI BAIRIO N.	-	-	-	0,54	-	-	0,54
2501169 NEYRET N.	-	-	-	-	-	0,40	0,40
2501170 NIEDDERA N.	-	-	0,20	0,60	-	-	0,80
2501172 NOCERA N.	-	-	-	-	0,82	0,12	0,94
2501174 NOTARDOMENICO N.	-	-	0,03	0,08	0,02	0,30	0,43
2501178 OTTAVIANELLO N.	0,05	0,17	1,63	15,70	13,87	25,57	56,99
2501179 PAMPANUTO B.	2,34	1,71	3,82	34,30	29,12	7,60	78,89
2501180 PASCALE N.	-	-	-	-	0,25	-	0,25
2501330 PELAVERGA PICCOLO N.	0,50	-	-	-	-	-	0,50
2501322 PICULIT-NERI N.	-	1,90	-	4,60	-	-	6,50
2501190 PIGATO B.	-	-	-	0,80	-	-	0,80
2501300 PIGNOLETTO B.	-	-	-	3,87	2,08	0,67	6,62
2501193 PINOT BIANCO B.	-	-	1,00	18,11	0,10	-	19,21
2501195 PINOT NERO N.	-	-	1,30	13,00	0,30	4,70	19,30
2501199 PRIMITIVO N.	41,41	30,71	129,63	69,98	111,82	356,57	740,12
2501202 PRUNESTA N.	-	-	-	-	-	0,45	0,45
2501206 REFOSCO NOSTRANO N.	-	-	-	-	0,05	-	0,05
2501341 REGINA B.	-	0,45	-	1,56	0,62	0,04	2,67
2501452 REGINA B.	-	-	-	0,20	0,70	-	0,90
2501208 RIBOLLA GIALLA B.	-	-	-	-	-	0,20	0,20
2501209 RIESLING ITALICO B.	-	-	-	0,25	-	-	0,25
2501212 RONDINELLA N.	-	-	-	0,44	1,16	0,70	2,30

Tavola 2.16 - Aziende con vite e relativa superficie investita per natura della produzione, età delle viti e tipo di vitigno
(superficie in ettari) - SUPERFICIE

NATURA DELLE PRODUZIONI VITIGNI		ETÀ DELLE VITI (anni)						Totale
		Meno di 3	3 -- 6	6 -- 10	10 -- 20	20 -- 30	30 ed oltre	
2501213	ROSSESE N.	-	-	-	-	1,00	-	1,00
2501214	ROSSIGNOLA N.	-	-	-	-	1,63	-	1,63
2501216	ROUSSANE B.	-	-	-	-	-	2,53	2,53
2501217	SAGRANTINO N.	-	-	-	2,00	-	-	2,00
2501218	SANGIOVESE N.	76,27	54,65	28,49	67,99	102,87	34,97	365,24
2501221	SAUVIGNON B.	-	1,08	-	4,00	-	8,35	13,43
2501222	SCHIAVA GENTILE N.	-	-	-	-	0,18	-	0,18
2501280	S. MARTINO N.	-	0,15	-	-	0,86	0,10	1,11
2501288	S. MICHELE N.	-	-	-	-	-	1,21	1,21
2501229	SUSUMANIELLO N.	-	-	0,03	4,32	-	1,39	5,74
2501332	TREBBIANO ABRUZZESE B.	0,83	4,88	6,67	35,58	33,08	6,73	87,77
2501239	TREBBIANO DI SOAVE B.	-	29,83	-	0,06	11,69	0,34	41,92
2501240	TREBBIANO GIALLO B.	-	0,74	1,45	4,00	2,69	-	8,88
2501242	TREBBIANO ROMAGNOLO B.	1,25	-	1,45	1,00	2,39	0,65	6,74
2501243	TREBBIANO SPOLETINO B.	-	-	-	-	1,92	-	1,92
2501244	TREBBIANO TOSCANO B.	10,04	17,59	21,35	156,64	199,14	15,06	419,82
2501246	TURCA N.	-	-	-	0,85	0,79	0,20	1,84
2501600	UVA DI ALTRO COLORE	18,08	11,56	8,88	76,05	60,61	204,77	379,95
2501247	UVA DI TROIA N.	12,21	51,16	51,75	168,62	209,25	40,09	533,08
2501250	VELTLINER B.	1,47	-	-	-	-	0,08	1,55
2501251	VERDEA B.	-	-	-	-	-	0,33	0,33
2501455	VERDEA B.	-	-	-	-	-	0,90	0,90
2501252	VERDECA B.	8,94	15,40	29,36	170,12	370,25	746,43	1.340,50
2501254	VERDICCHIO BIANCO B.	-	-	-	0,02	-	-	0,02
2501255	VERDISO B.	-	-	-	-	-	0,10	0,10
2501297	VERDUSCHIA B.	-	-	-	0,50	-	-	0,50
2501256	VERDUZZO FRIULANO B.	-	-	-	-	-	0,60	0,60
2501257	VERDUZZO TREVIGIANO B.	-	-	-	-	-	0,46	0,46
2501258	VERMENTINO B.	-	-	0,20	1,10	1,30	6,37	8,97
2501259	VERMENTINO NERO N.	-	-	-	-	-	0,30	0,30
2501320	VITOUSKA B.	-	-	-	-	-	0,39	0,39
2502999	per altri vini	2.898,72	4.632,62	7.922,70	23.927,72	19.452,25	16.206,71	75.040,72
2502001	ABBUOTO	1,28	0,30	2,55	10,94	3,02	1,62	19,71
2502347	ABRUSCO N.	-	-	-	1,88	0,30	0,85	3,03
2502266	AGLIANICO DEL VULTURE N.	8,01	4,11	0,86	3,64	2,73	0,14	19,49
2502002	AGLIANICO N.	4,41	1,70	1,78	9,09	8,99	13,60	39,57
2502003	AGLIANICONE N.	3,00	-	-	-	1,07	0,58	4,65
2502004	ALBANA B.	3,00	3,50	0,50	2,02	0,23	0,14	9,39
2502005	ALBANELLO B.	-	0,07	-	0,60	-	0,75	1,42
2502006	ALBARANZEULI BIANCO B.	-	-	-	0,01	1,23	-	1,24
2502007	ALBARANZEULI NERO N.	-	-	-	1,94	-	0,48	2,42
2502008	ALBAROLA B.	5,29	17,28	68,74	166,89	100,28	16,67	375,15
2502267	ALBAROSSA N.	-	-	-	0,26	2,00	0,05	2,31
2502009	ALEATICO N.	2,58	-	14,50	24,65	2,01	4,99	48,73
2502011	ALICANTE BOUSCHET N.	0,61	-	-	1,13	1,96	-	3,70
2502010	ALICANTE N.	1,30	3,70	-	0,77	-	-	5,77
2502315	ALIONZA B.	-	-	-	0,73	-	-	0,73
2502012	ANCELLOTTA N.	3,67	-	0,89	0,92	1,63	-	7,11
2502013	ANSONICA B.	6,14	5,30	3,38	6,77	3,71	-	25,30
2502014	ARNEIS B.	-	-	5,53	-	1,44	0,40	7,37
2502015	ARVESINIADU B.	-	0,50	-	0,15	1,68	0,59	2,92
2502016	ASPRINIO BIANCO B.	0,20	0,05	0,60	0,88	0,14	0,22	2,09
2502017	AVANÀ N.	-	-	0,10	-	0,37	2,57	3,04
2502018	AVARENGO N.	25,61	55,77	98,68	263,76	152,87	68,56	665,25
2502020	BARBERA BIANCA B.	-	1,81	2,30	4,52	0,22	0,30	9,15
2502019	BARBERA N.	5,03	9,31	5,59	23,57	36,22	19,31	99,03
2502021	BARBERA SARDA N.	-	-	2,82	0,10	-	0,50	3,42
2502022	BARSAGLINA N.	-	-	0,90	-	-	0,20	1,10
2502023	BELLONE	-	0,50	0,60	2,42	0,80	2,03	6,35
2502024	BERVEDINO B.	4,70	5,03	2,11	5,34	4,54	2,08	23,80
2502025	BIANCAME B.	1,80	4,35	6,02	11,33	38,69	12,48	74,67
2502026	BIANCHETTA GENOVESE B.	-	-	1,15	0,38	0,10	-	1,63
2502028	BIANCO D'ALESSANO B.	3,15	3,34	11,76	59,23	53,04	86,78	217,30
2502029	BIANCOLELLA B.	-	0,30	-	31,63	0,32	0,30	32,55
2502030	BIANCONE B.	-	-	-	0,94	0,50	-	1,44
2502032	BOMBINO BIANCO B.	26,44	78,35	138,60	570,86	628,28	202,87	1.645,40
2502033	BOMBINO NERO N.	26,57	62,80	40,71	179,30	159,27	147,46	616,11
2502034	BONAMICO N.	-	-	-	0,30	0,30	-	0,60
2502035	BONARDA N.	0,32	0,90	0,65	2,12	0,28	0,15	4,42
2502348	BONDA N.	-	-	-	1,80	-	-	1,80
2502037	BOVALE GRANDE N.	-	-	-	0,15	-	-	0,15
2502038	BOVALE N.	-	-	-	-	1,78	-	1,78
2502039	BRACCIOLA NERA N.	2,90	2,00	11,78	8,92	4,32	2,60	32,52

Tavola 2.16 - Aziende con vite e relativa superficie investita per natura della produzione, età delle viti e tipo di vitigno
(superficie in ettari) - **SUPERFICIE**

NATURA DELLE PRODUZIONI VITIGNI		ETÀ DELLE VITI (anni)						Totale
		Meno di 3	3 -- 6	6 -- 10	10 -- 20	20 -- 30	30 ed oltre	
2502040	BRACHETTO N.	0,82	2,71	4,59	9,68	3,20	0,59	21,59
2502268	BRIC N.	-	-	3,20	0,88	2,12	0,87	7,07
2502042	CABERNET FRANC N.	20,73	11,58	19,21	18,85	3,82	-	74,19
2502043	CABERNET SAUVIGNON N.	59,92	30,04	16,67	12,24	15,31	-	134,18
2502044	CADDIU N.	6,57	18,46	14,98	85,78	56,00	13,09	194,88
2502045	CAGNULARI N.	-	-	-	0,35	-	-	0,35
2502046	CALABRESE N.	0,05	-	0,19	0,82	0,22	-	1,28
2502047	CALORIA N.	1,63	8,62	7,43	31,90	24,35	15,41	89,34
2502048	CANAIOLO BIANCO B.	0,08	1,20	2,22	1,52	1,99	1,28	8,29
2502049	CANAIOLO NERO N.	3,00	-	-	0,03	-	0,82	3,85
2502314	CANAIOLO ROSA Rs.	-	0,20	4,47	4,73	-	1,48	10,88
2502050	CANINA NERA N.	1,93	0,27	2,40	-	2,65	0,89	8,14
2502051	CANNONAO N.	-	4,02	-	-	-	-	4,02
2502052	CARICAGIOLA N.	-	4,28	1,67	1,12	4,36	4,91	16,34
2502053	CARICA L'ASINO B.	0,37	0,20	-	-	1,49	0,50	2,56
2502054	CARIGNANO N.	-	-	0,70	1,31	-	0,35	2,36
2502055	CARRICANTE B.	-	0,47	-	-	-	0,43	0,90
2502056	CASTIGLIONE N.	-	-	-	1,03	0,30	5,84	7,17
2502057	CATANESE NERO N.	-	-	-	0,62	-	-	0,62
2502058	CATARRATTO BIANCO COMUNE B.	0,30	1,44	0,59	6,62	0,73	2,14	11,82
2502059	CATARRATTO BIANCO LUCIDO B.	-	-	0,63	0,49	0,08	-	1,20
2502060	CESANESE COMUNE N.	-	-	-	5,95	-	-	5,95
2502061	CESANESE D' AFFILE N.	-	-	1,19	-	-	0,51	1,70
2502298	CHARDONNAY B.	4,39	5,80	53,82	114,63	23,35	32,25	234,24
2502062	CILIEGIOLO N.	12,78	53,11	61,79	152,92	180,46	71,18	532,24
2502063	CLAIRETTE B.	-	-	-	3,53	1,45	1,48	6,46
2502064	COCOCCIOLA B.	8,78	29,24	44,90	177,86	153,52	72,76	487,06
2502065	CODA DI VOLPE BIANCA B.	-	-	-	1,00	0,27	0,32	1,59
2502066	COLOMBANA NERA N.	-	0,27	-	-	0,12	-	0,39
2502068	CORINTO NERO N.	-	-	-	2,48	-	0,10	2,58
2502450	CORINTO NERO N.	-	-	1,10	-	-	-	1,10
2502069	CORTESE B.	-	2,00	0,63	0,60	-	2,75	5,98
2502070	CORVINA N.	-	0,62	-	-	-	-	0,62
2502328	CORVINONE N.	-	-	-	-	0,39	0,15	0,54
2502071	CROATINA N.	1,97	8,65	11,66	24,81	11,63	3,98	62,70
2502349	CROVASSA N.	-	1,00	-	-	-	-	1,00
2502350	DIOLINOIR N.	-	-	-	-	0,61	0,70	1,31
2502073	DOLCETTO N.	-	-	-	-	0,30	-	0,30
2502075	DOUX D'ENRY N.	0,65	-	-	-	-	-	0,65
2502078	ERBALUCE B.	-	1,58	0,32	1,21	1,64	3,41	8,16
2502338	ERVI N.	-	-	-	0,08	0,61	-	0,69
2502079	FALANGHINA B.	7,33	1,24	0,90	1,95	0,92	-	12,34
2502080	FAVORITA B.	-	-	-	1,92	0,80	-	2,72
2502081	FIANO B.	1,50	2,08	17,19	3,34	6,21	5,28	35,60
2502274	FLAVIS B.	-	-	-	-	0,21	-	0,21
2502082	FOGLIA TONDA N.	-	-	0,04	0,02	0,70	0,45	1,21
2502083	FORASTERA B.	-	-	-	-	0,04	0,23	0,27
2502321	FORGIARIN N.	-	-	-	-	0,80	-	0,80
2502317	FORSSELLINA N.	-	-	0,18	1,05	-	-	1,23
2502084	FORTANA N.	-	-	-	0,08	2,72	0,37	3,17
2502085	FRANCAVIDDA B.	0,14	0,05	0,05	2,41	6,66	9,63	18,94
2502086	FRANCONIA N.	-	-	-	-	0,20	-	0,20
2502087	FRAPPATO N.	-	0,04	1,55	-	-	-	1,59
2502088	FREISA N.	-	-	-	0,98	6,57	6,79	14,34
2502089	FUMIN N.	-	-	-	0,26	1,05	0,12	1,43
2502090	GAGLIOPPO N.	0,10	3,44	0,33	1,99	9,52	4,77	20,15
2502351	GAMARET N.	-	1,10	1,01	2,00	-	0,03	4,14
2502091	GAMAY N.	-	0,74	-	0,22	-	-	0,96
2502092	GARGANEGA B.	4,16	6,29	65,11	267,54	70,87	11,79	425,76
2502093	GIRÒ N.	0,90	1,24	2,15	0,37	4,14	-	8,80
2502352	GRANOIR N.	-	-	-	0,43	0,48	-	0,91
2502094	GRECANICO DORATO B.	-	-	1,00	-	-	-	1,00
2502095	GRECHETTO B.	-	-	-	4,00	0,25	0,33	4,58
2502096	GRECHETTO ROSSO N.	-	-	-	-	-	20,88	20,88
2502097	GRECO B.	0,68	0,79	10,51	2,87	5,58	3,54	23,97
2502098	GRECO BIANCO B.	0,03	1,76	2,89	7,46	2,44	4,23	18,81
2502099	GRECO NERO N.	1,55	2,44	1,67	7,50	14,00	20,48	47,64
2502100	GRIGNOLINO N.	2,00	1,19	1,20	1,16	0,37	-	5,92
2502101	GRILLO B.	-	-	17,17	-	1,06	1,57	19,80
2502102	GROPPELLO DI MOCASINA N.	-	-	-	-	-	0,43	0,43
2502103	GROPPELLO DI SANTO STEFANO N.	-	-	-	6,68	1,54	1,75	9,97
2502106	GUARNACCIA B.	-	-	-	-	-	0,28	0,28
2502107	IMPIGNO B.	0,12	-	0,22	3,66	9,09	19,80	32,89

Tavola 2.16 - Aziende con vite e relativa superficie investita per natura della produzione, età delle viti e tipo di vitigno
(superficie in ettari) - SUPERFICIE

NATURA DELLE PRODUZIONI VITIGNI		ETÀ DELLE VITI (anni)						Totale
		Meno di 3	3 -- 6	6 -- 10	10 -- 20	20 -- 30	30 ed oltre	
2502276	INCROCIO BIANCO FEDIT 51 C.S.G. B.	-	-	0,50	-	-	0,10	0,60
2502108	INCROCIO BRUNI 54 B.	-	-	2,00	3,38	-	-	5,38
2502109	INCROCIO MANZONI 2.15 N.	-	-	1,20	-	-	0,36	1,56
2502110	INCROCIO TERZI N.1 N.	0,09	-	1,14	2,46	0,65	-	4,34
2502277	INVERNENGA B.	-	-	-	2,05	0,62	-	2,67
2502278	ITALICA B.	1,67	5,56	24,31	47,18	20,30	6,53	105,55
2502111	LACRIMA N.	1,17	4,00	2,06	16,55	10,05	17,78	51,61
2502112	LAGREIN N.	-	-	0,25	1,45	-	0,46	2,16
2502113	LAMBRUSCA DI ALESSANDRIA N.	53,70	49,15	143,26	282,05	214,54	39,50	782,20
2502114	LAMBRUSCO A FOGLIA FRASTAGLIATA N.	38,62	38,20	38,08	86,93	105,61	28,29	335,73
2502115	LAMBRUSCO DI SORBARA N.	6,03	1,84	6,71	9,24	16,03	6,25	46,10
2502116	LAMBRUSCO GRASPAROSSA N.	51,45	11,90	18,82	48,70	49,44	22,13	202,44
2502117	LAMBRUSCO MAESTRI N.	49,58	59,02	26,91	108,72	73,55	20,55	338,33
2502118	LAMBRUSCO MARANI N.	10,28	15,69	14,67	27,78	32,88	4,14	105,44
2502120	LAMBRUSCO SALAMINO N.	3,47	8,71	19,05	32,15	34,51	2,97	100,86
2502121	LAMBRUSCO VIADANESE N.	1,58	1,80	0,40	2,65	0,61	2,12	9,16
2502122	LIVORNESE BIANCA B.	-	-	1,50	0,80	-	-	2,30
2502123	LUMASSINA B.	-	-	0,25	2,83	2,05	1,30	6,43
2502124	MACERATINO B.	-	-	4,84	-	0,54	2,29	7,67
2502125	MAGLIOCCO CANINO N.	0,14	-	-	3,73	2,59	0,74	7,20
2502126	MAIOLICA N.	0,80	-	0,20	0,52	-	13,31	14,83
2502127	MALBECH N.	3,11	-	1,07	5,05	3,75	0,74	13,72
2502333	MALBO GENTILE N.	-	0,12	-	1,60	0,83	-	2,55
2502129	MALVASIA BIANCA B.	38,07	71,74	209,91	687,48	524,00	272,45	1.803,65
2502130	MALVASIA BIANCA DI BASILICATA	5,07	7,33	26,44	62,74	48,52	18,07	168,17
2502131	MALVASIA BIANCA DI CANDIA B.	10,69	25,82	98,70	299,48	135,75	59,02	629,46
2502132	MALVASIA BIANCA LUNGA B.	18,53	31,67	90,00	274,80	111,96	87,98	614,94
2502133	MALVASIA DEL LAZIO B.	3,66	3,02	9,79	35,16	24,44	30,43	106,50
2502279	MALVASIA DI CANDIA AROMATICA B.	0,42	1,75	9,21	36,54	15,33	3,77	67,02
2502134	MALVASIA DI CASORZO N.	-	-	3,81	4,83	3,50	2,25	14,39
2502135	MALVASIA DI LIPARI B.	-	-	0,21	3,06	1,35	0,35	4,97
2502136	MALVASIA DI SARDEGNA B.	-	-	2,88	7,97	1,99	3,98	16,82
2502137	MALVASIA DI SCHIERANO N.	-	1,00	0,63	0,44	-	0,24	2,31
2502138	MALVASIA ISTRIANA B.	-	2,28	1,88	11,86	6,11	0,55	22,68
2502128	MALVASIA N.	38,57	63,46	88,91	345,17	409,20	310,15	1.255,46
2502139	MALVASIA NERA DI BASILICATA N.	3,63	8,06	47,06	78,95	26,28	20,47	184,45
2502140	MALVASIA NERA DI BRINDISI N.	36,17	58,98	154,00	553,79	440,07	401,96	1.644,97
2502141	MALVASIA NERA DI LECCE N.	10,27	19,55	37,90	160,29	158,00	142,79	528,80
2502318	MALVASIA ROSA Rs.	-	1,60	1,90	10,01	5,16	5,63	24,30
2502142	MAMMOLO N.	-	-	0,05	0,42	0,34	4,20	5,01
2502299	MANZONI BIANCO B.	32,41	46,80	97,09	239,56	235,46	148,17	799,49
2502319	MARSANNE B.	-	-	-	0,12	1,02	2,00	3,14
2502143	MARSIGLIANA NERA N.	-	-	0,60	-	4,95	4,58	10,13
2502329	MARZEMINA BIANCA B.	-	-	-	0,10	-	-	0,10
2502144	MARZEMINO N.	3,47	1,05	3,81	20,89	2,33	3,42	34,97
2502306	MAYOLET Rs.	0,26	-	-	-	-	-	0,26
2502145	MAZZESE N.	-	1,00	0,47	-	3,55	1,22	6,24
2502339	MELARA B.	0,05	-	-	1,34	1,51	0,12	3,02
2502146	MERLOT N.	68,32	45,55	20,20	54,16	15,50	6,88	210,61
2502302	MEUNIER N.	-	-	-	-	1,03	-	1,03
2502147	MINNELLA BIANCA B.	0,75	1,13	1,59	1,61	1,39	2,99	9,46
2502148	MOLINARA N.	0,87	-	-	-	0,50	0,21	1,58
2502149	MONICA N.	0,20	0,30	-	1,50	1,85	0,62	4,47
2502150	MONTEPULCIANO N.	483,02	699,97	937,32	2.121,03	1.005,16	276,83	5.523,33
2502119	MONTERICCO N.	-	4,05	7,98	10,99	15,02	47,60	85,64
2502151	MONTONICO BIANCO B.	6,80	-	10,60	4,57	2,55	3,02	27,54
2502152	MONTÙ B.	-	0,12	0,10	5,51	1,00	1,66	8,39
2502353	MORONE N.	-	-	0,60	-	-	-	0,60
2502307	MOSCATELLO SELVATICO B.	0,28	6,28	4,98	9,47	3,32	3,57	27,90
2502153	MOSCATO BIANCO B.	11,52	34,08	71,36	216,14	118,28	90,45	541,83
2502308	MOSCATO DI SCANZO N.	0,16	1,78	2,68	10,57	5,08	5,46	25,73
2502281	MOSCATO DI TERRACINA B.	-	0,06	0,73	0,66	5,91	0,55	7,91
2502451	MOSCATO DI TERRACINA B.	-	-	-	-	0,20	-	0,20
2502154	MOSCATO GIALLO B.	0,45	0,26	2,21	7,26	8,42	2,77	21,37
2502155	MOSCATO NERO DI ACQUI N.	0,13	2,39	2,77	6,85	6,44	4,41	22,99
2502156	MOSCATO ROSA Rs.	-	-	0,90	1,14	0,59	1,23	3,86
2502157	MOSTOSA B.	-	-	5,39	0,04	16,83	1,37	23,63
2502158	MÜLLER THURGAU B.	-	-	0,62	1,00	2,70	-	4,32
2502159	NASCO B.	-	-	-	2,02	-	0,24	2,26
2502282	NEBBIERA N.	-	-	-	-	-	0,60	0,60
2502160	NEBBIOLO N.	0,06	0,14	2,67	5,39	6,31	8,09	22,66
2502161	NEGRARA N.	-	-	-	2,52	3,50	6,28	12,30
2502162	NEGRETTO N.	-	0,65	0,24	0,17	2,95	15,20	19,21

Tavola 2.16 - Aziende con vite e relativa superficie investita per natura della produzione, età delle viti e tipo di vitigno
(superficie in ettari) - SUPERFICIE

NATURA DELLE PRODUZIONI VITIGNI		ETÀ DELLE VITI (anni)						Totale
		Meno di 3	3 -- 6	6 -- 10	10 -- 20	20 -- 30	30 ed oltre	
2502163	NEGRO AMARO N.	297,85	359,78	594,33	2.204,03	3.356,45	7.506,65	14.319,09
2502164	NERELLO CAPPUCCIO N.	-	-	-	-	0,93	15,61	16,54
2502165	NERELLO MASCALESE N.	0,10	-	-	5,97	2,63	4,15	12,85
2502166	NERETTA CUNESE N.	-	-	1,56	20,75	41,26	16,77	80,34
2502167	NERETTO DI BAIRO N.	-	0,37	-	1,61	4,48	7,29	13,75
2502168	NERO BUONO N.	-	0,32	2,77	1,29	2,58	4,21	11,17
2502169	NEYRET N.	-	-	0,66	0,81	1,94	3,40	6,81
2502170	NIEDDERA N.	2,25	-	-	1,52	1,74	0,26	5,77
2502171	NIEDDU MANNU N.	-	-	-	-	1,95	-	1,95
2502283	NIGRA N.	-	-	-	0,31	0,03	-	0,34
2502172	NOCERA N.	-	-	-	0,08	0,93	-	1,01
2502173	NOSIOLA B.	-	-	-	-	1,41	7,09	8,50
2502174	NOTARDOMENICO N.	-	-	-	1,68	0,48	1,38	3,54
2502175	NURAGUS B.	-	0,03	0,62	0,96	0,79	-	2,40
2502177	ORTRUGO B.	0,66	-	0,12	1,00	0,73	1,41	3,92
2502178	OTTAVIANELLO N.	7,57	4,13	8,51	64,20	58,72	73,12	216,25
2502179	PAMPANUTO B.	2,79	5,93	19,10	48,03	49,81	21,78	147,44
2502180	PASCALE N.	0,75	-	3,53	9,61	-	-	13,89
2502284	PASSAU N.	-	-	-	2,50	-	0,11	2,61
2502181	PASSERINA B.	-	0,04	-	3,41	-	-	3,45
2502182	PAVANA N.	0,76	1,21	0,48	3,68	1,15	1,92	9,20
2502183	PECORELLO N.	-	-	-	-	1,80	0,20	2,00
2502330	PELAVERGA PICCOLO N.	-	-	-	2,99	1,29	0,30	4,58
2502331	PERERA B.	-	-	-	2,00	-	-	2,00
2502185	PERRICONE N.	-	-	-	0,40	-	-	0,40
2502310	PETITE ARVINE B.	-	-	-	0,05	-	0,30	0,35
2502186	PETIT ROUGE N.	-	-	0,61	-	0,96	-	1,57
2502187	PICCOLA NERA N.	-	-	-	-	-	4,31	4,31
2502188	PICOLIT B.	-	-	-	1,92	0,25	-	2,17
2502322	PICULIT-NERI N.	-	-	-	2,48	25,90	0,70	29,08
2502189	PIEDIROSSI N.	-	1,56	-	0,37	0,56	1,11	3,60
2502190	PIGATO B.	0,32	1,80	-	4,10	0,69	1,40	8,31
2502191	PIGNOLA N.	-	-	1,34	0,17	1,89	1,59	4,99
2502300	PIGNOLETTA B.	40,56	73,24	115,80	519,43	805,85	272,32	1.827,20
2502285	PIGNOLO N.	-	-	-	0,05	-	-	0,05
2502192	PINELLA B.	0,14	1,07	0,12	3,68	1,00	1,61	7,62
2502193	PINOT BIANCO B.	2,10	8,35	11,74	38,96	8,54	25,08	94,77
2502194	PINOT GRIGIO G.	0,31	-	5,40	0,62	0,72	-	7,05
2502195	PINOT NERO N.	0,84	1,70	13,25	20,71	6,09	1,42	44,01
2502197	POLLERA NERA N.	0,46	0,30	-	0,70	0,12	-	1,58
2502198	PORTOGHESE N.	-	-	-	0,20	0,04	4,63	4,87
2502311	PRIÉ BLANC B.	-	-	-	3,51	1,39	2,93	7,83
2502199	PRIMITIVO N.	267,88	266,50	511,99	1.312,80	1.676,65	2.665,90	6.701,72
2502200	PROSECCO B.	-	-	-	3,35	-	-	3,35
2502202	PRUNESTA N.	-	-	-	-	0,80	0,05	0,85
2502325	QUAGLIANO N.	-	-	-	0,27	-	-	0,27
2502203	RABOSO PIAVE N.	-	-	-	1,07	3,21	-	4,28
2502204	RABOSO VERONESE N.	1,80	-	-	-	0,60	-	2,40
2502301	REBO N.	-	-	-	3,00	-	-	3,00
2502206	REFOSCO NOSTRANO N.	-	3,47	11,61	16,42	16,35	-	47,85
2502341	REGINA B.	9,95	21,89	42,02	136,25	126,40	47,10	383,61
2502452	REGINA B.	0,20	0,44	3,85	10,96	3,50	1,85	20,80
2502342	REGINA DEI VIGNETI B.	0,44	0,91	4,75	17,40	9,90	3,66	37,06
2502453	REGINA DEI VIGNETI B.	0,25	-	0,25	1,10	-	-	1,60
2502207	RETAGLIATO BIANCO B.	-	-	0,70	1,16	-	0,07	1,93
2502208	RIBOLLA GIALLA B.	-	0,92	16,09	43,00	7,69	1,89	69,59
2502210	RIESLING B.	0,89	2,42	4,78	9,64	9,50	3,80	31,03
2502209	RIESLING ITALICO B.	-	0,39	3,18	-	0,39	0,31	4,27
2502211	ROLLO B.	0,52	-	1,22	4,46	3,26	-	9,46
2502212	RONDINELLA N.	0,70	-	-	5,59	2,55	2,36	11,20
2502287	ROSSARA N.	-	-	-	1,15	-	-	1,15
2502213	ROSSESE N.	-	1,34	2,48	2,60	3,17	-	9,59
2502214	ROSSIGNOLA N.	-	2,60	5,35	30,35	9,96	4,34	52,60
2502215	ROSSOLA NERA N.	-	-	0,20	1,19	1,98	-	3,37
2502216	ROUSSANE B.	-	2,93	0,69	3,61	1,78	2,43	11,44
2502313	RUCHE N.	-	-	-	-	-	0,15	0,15
2502217	SAGRANTINO N.	-	2,28	2,01	2,62	1,84	0,48	9,23
2502218	SANGIOVESE N.	499,00	1.178,92	1.607,21	4.741,89	3.566,09	992,71	12.585,82
2502219	SAN GIUSEPPE NERO N.	-	4,51	12,99	47,05	6,66	2,13	73,34
2502340	SANTA MARIA B.	-	2,03	-	-	0,60	-	2,63
2502221	SAUVIGNON B.	-	8,16	17,25	21,58	2,22	7,75	56,96
2502222	SCHIAVA GENTILE N.	1,00	6,90	4,87	11,33	6,48	0,50	31,08
2502223	SCHIAVA GRIGIA N.	-	-	-	-	1,79	1,16	2,95

Tavola 2.16 - Aziende con vite e relativa superficie investita per natura della produzione, età delle viti e tipo di vitigno
(superficie in ettari) - **SUPERFICIE**

NATURA DELLE PRODUZIONI VITIGNI		ETÀ DELLE VITI (anni)						Totale
		Meno di 3	3 -- 6	6 -- 10	10 -- 20	20 -- 30	30 ed oltre	
2502289	SCHIAVA GROSSA N.	-	-	-	0,50	3,43	-	3,93
2502454	SCHIAVA GROSSA N.	-	-	-	-	-	1,00	1,00
2502224	SCHIAVA N.	25,79	52,68	49,25	118,36	77,30	18,79	342,17
2502290	SCHIOPPETTINO N.	-	6,50	-	-	-	-	6,50
2502225	SCIASCINOSO N.	-	-	0,10	2,17	-	-	2,27
2502226	SEMIDANO B.	-	-	-	0,67	-	-	0,67
2502227	SÈMILLON B.	-	-	-	-	0,23	-	0,23
2502228	SGAVETTA N.	-	-	-	7,53	7,76	1,34	16,63
2502291	SIRIO B.	5,70	-	-	0,97	-	1,60	8,27
2502280	S. MARTINO N.	-	-	-	2,10	-	-	2,10
2502288	S. MICHELE N.	-	-	-	1,44	7,38	-	8,82
2502292	SOPERGA N.	-	-	0,12	7,49	1,21	-	8,82
2502229	SUSUMANIELLO N.	0,60	0,89	1,57	4,44	4,29	3,55	15,34
2502230	SYLVANER VERDE B.	-	-	-	0,30	0,80	0,20	1,30
2502231	SYRAH N.	-	-	-	1,32	-	-	1,32
2502344	TANNAT N.	-	-	-	-	1,30	-	1,30
2502293	TAZZELENICHE N.	-	-	-	0,30	-	-	0,30
2502345	TEMPRANILLO N.	-	-	-	1,00	0,70	-	1,70
2502232	TEROLDEGO N.	-	0,62	6,00	5,69	4,73	1,52	18,56
2502233	TERRANO N.	-	-	0,30	0,84	0,30	0,70	2,14
2502234	TIMORASSO B.	-	-	-	1,09	-	-	1,09
2502235	TOCAI FRIULANO B.	-	-	1,05	0,92	9,68	1,49	13,14
2502236	TOCAI ROSSO N.	-	-	-	-	0,26	0,10	0,36
2502238	TRAMINER AROMATICO Rs.	-	-	5,00	-	0,80	-	5,80
2502332	TREBBIANO ABRUZZESE B.	69,15	119,42	198,75	871,07	779,19	182,93	2.220,51
2502239	TREBBIANO DI SOAVE B.	1,76	4,77	18,76	40,65	24,36	16,97	107,27
2502240	TREBBIANO GIALLO B.	19,56	42,20	87,23	282,37	123,99	31,84	587,19
2502241	TREBBIANO MODENESE B.	0,95	1,98	7,58	14,36	11,78	1,48	38,13
2502242	TREBBIANO ROMAGNOLO B.	5,44	8,77	22,38	71,27	40,46	7,13	155,45
2502243	TREBBIANO SPOLETINO B.	4,20	-	2,00	3,38	1,97	-	11,55
2502244	TREBBIANO TOSCANO B.	170,53	443,62	1.002,07	3.432,07	1.894,76	382,12	7.325,17
2502245	TREVISANA NERA N.	-	1,00	1,48	2,40	9,95	3,05	17,88
2502294	TSCHAGGELE N.	-	-	0,13	-	-	-	0,13
2502246	TURCA N.	-	0,28	2,95	1,69	1,16	0,31	6,39
2502324	UCELUT B.	-	-	-	0,30	-	-	0,30
2502600	UVA DI ALTRO COLORE	104,75	80,65	161,12	469,44	292,46	241,50	1.349,92
2502599	UVA DI COLORE NERO	1,38	0,78	2,48	11,43	7,22	9,31	32,60
2502247	UVA DI TROIA N.	56,99	64,62	114,10	516,84	297,04	144,53	1.194,12
2502248	UVA RARA N.	-	1,05	1,10	6,65	2,07	0,82	11,69
2502249	UVA TOSCA N.	-	4,01	1,50	5,94	6,42	-	17,87
2502250	VELTLINER B.	1,00	0,33	0,77	3,89	1,01	0,50	7,50
2502251	VERDEA B.	2,00	-	0,99	1,24	1,24	2,76	8,23
2502252	VERDECA B.	11,26	20,94	126,73	248,49	177,31	305,67	890,40
2502253	VERDELLO B.	0,14	-	0,70	1,82	0,08	0,27	3,01
2502337	VERDESE B.	-	-	-	1,00	0,30	-	1,30
2502254	VERDICCHIO BIANCO B.	-	-	0,96	12,11	2,62	1,96	17,65
2502255	VERDISO B.	-	-	-	-	-	0,41	0,41
2502297	VERDUSCHIA B.	-	0,50	-	-	-	-	0,50
2502256	VERDUZZO FRIULANO B.	2,20	2,00	2,82	2,74	0,04	0,59	10,39
2502257	VERDUZZO TREVIGIANO B.	-	-	-	-	0,06	0,77	0,83
2502258	VERMENTINO B.	-	0,66	2,82	0,67	0,67	5,27	10,09
2502259	VERMENTINO NERO N.	-	0,15	0,36	-	-	0,10	0,61
2502262	VERNACCIA NERA N.	-	0,70	-	0,20	0,06	0,06	1,02
2502263	VESPAIOLA B.	-	-	-	0,50	0,70	0,06	1,26
2502264	VESPOLINA N.	-	-	-	-	1,22	-	1,22
2502265	VLEN DE NUS N.	-	0,05	-	-	-	-	0,05
2502320	VITOUSKA B.	1,22	-	-	-	-	0,38	1,60
2502303	WILDBACHER N.	-	-	-	0,10	-	-	0,10
2502343	ZIBIBBO B.	-	0,02	0,06	0,06	0,06	0,34	0,54
2503999	UVA DA TAVOLA	2.315,83	3.858,83	6.447,76	9.318,15	2.636,71	898,15	25.475,43
2503501	ALMERIA B.	-	-	1,02	1,00	1,47	2,00	5,49
2503502	ALPHONSE LAVALLÉE N.	1,80	6,91	13,03	18,63	7,34	5,43	53,14
2503503	ANGELA B.	-	-	-	0,60	-	0,10	0,70
2503504	ANGELO PIROVANO R.	-	0,41	-	-	-	-	0,41
2503505	ANNAMARIA B.	-	-	2,29	-	0,08	-	2,37
2503559	ARGENTINA RS.	-	-	-	-	-	0,10	0,10
2503506	BARESANA B.	25,09	34,64	42,17	158,14	42,80	29,76	332,60
2503587	BLACK PEARL N.	29,85	11,47	12,29	12,62	-	-	66,23
2503570	BLUSH SEEDLESS RS.	10,30	1,25	-	-	-	-	11,55
2503549	CANNER B.	-	0,60	-	-	-	-	0,60
2503507	CARDINAL N.	6,37	8,70	65,77	150,00	58,48	32,91	322,23
2503508	CATALANESCA BIANCA B.	-	-	-	-	-	0,21	0,21
2503571	CENTENNIAL SEEDLESS B.	10,73	18,51	31,65	6,80	-	-	67,69

Tavola 2.16 - Aziende con vite e relativa superficie investita per natura della produzione, età delle viti e tipo di vitigno
(superficie in ettari) - SUPERFICIE

NATURA DELLE PRODUZIONI VITIGNI		ETÀ DELLE VITI (anni)						Totale
		Meno di 3	3 -- 6	6 -- 10	10 -- 20	20 -- 30	30 ed oltre	
2503509	CHASSELAS DORATO B.	1,50	-	-	0,54	-	-	2,04
2503510	CIMINNITA B.	-	-	-	0,62	0,49	0,06	1,17
2503534	CLOTILDE PROSPERI B.	2,50	3,00	0,66	-	-	-	6,16
2503557	CONEGLIANO 213 B.	-	0,50	0,45	-	-	-	0,95
2503558	CONEGLIANO 218 B.	-	-	-	2,56	-	-	2,56
2503555	CONEGLIANO PRECOCE N.	-	-	-	0,04	-	-	0,04
2503450	CORINTO NERO N.	-	-	-	0,01	-	-	0,01
2503536	CORNIOLA B.	-	-	-	-	0,20	-	0,20
2503578	DAMINA B.	-	-	1,20	-	-	-	1,20
2503572	DAWN SEEDLESS B.	1,33	2,06	10,52	2,48	6,68	-	23,07
2503511	DELIZIA DI VAPRIO B.	-	2,00	-	15,57	-	-	17,57
2503512	EMPEROR N.	0,80	-	-	3,96	-	0,20	4,96
2503579	FIorenza B.	-	-	2,60	2,30	-	-	4,90
2503539	GIOVANNA N.	-	-	-	-	-	0,05	0,05
2503513	GROS VERT B.	5,97	-	3,59	2,15	0,09	0,55	12,35
2503562	IMPERATRICE RS.	-	2,00	-	6,50	-	-	8,50
2503576	ISABELLA N.	0,90	0,37	1,30	-	-	-	2,57
2503514	ITALIA B.	764,21	1.681,99	3.856,74	5.392,64	1.254,54	303,59	13.253,71
2503573	KING HUSAINY B.	0,41	-	-	4,47	-	-	4,88
2503540	LACRIMA DI MARIA B.	-	-	1,80	4,43	-	0,11	6,34
2503515	LATTUARIO NERO N.	41,80	113,38	86,49	133,50	54,26	26,96	456,39
2503541	LIANA N.	-	-	13,63	0,46	1,04	1,19	16,32
2503542	MARSIGLIANA N.	0,05	-	-	0,19	-	-	0,24
2503547	MATILDE B.	31,66	71,91	201,60	275,89	58,29	7,86	647,21
2503548	MICHELE PALIERI N.	64,66	117,15	160,32	261,91	45,91	16,53	666,48
2503563	MOSCATEUL RS.	-	-	-	0,10	-	-	0,10
2503516	MOSCATO D'ADDA N.	-	0,35	9,32	1,21	2,43	1,28	14,59
2503517	MOSCATO D'AMBURGO N.	2,34	8,42	20,17	39,67	7,32	5,53	83,45
2503518	MOSCATO DI TERRACINA B.	0,05	-	0,01	6,11	14,76	0,06	20,99
2503577	NOAH B.	0,98	-	2,37	6,00	-	-	9,35
2503565	NOICA RS.	-	-	-	-	-	0,43	0,43
2503519	OLIVETTA VIBONESE N.	-	-	-	-	-	0,05	0,05
2503543	PANSE BLANCHE B.	-	-	1,51	1,68	2,84	0,50	6,53
2503520	PANSE PRECOCE B.	1,39	0,40	18,12	34,19	26,34	6,01	86,45
2503567	PATRIZIA RS.	-	-	0,02	-	0,05	-	0,07
2503583	PAULA B.	0,48	-	-	-	-	-	0,48
2503521	PERLA DI CSABA B.	0,80	-	0,65	1,03	1,05	2,66	6,19
2503522	PERLETTE B.	-	-	-	1,40	0,94	0,26	2,60
2503523	PERLONA B.	5,40	-	0,32	-	-	0,31	6,03
2503568	PERLON N.	0,40	4,98	0,40	1,35	-	-	7,13
2503524	PIZZUTELLO BIANCO B.	7,58	17,93	35,97	40,32	16,82	3,05	121,67
2503525	PRIMUS B.	13,58	49,32	128,05	138,07	97,50	45,65	472,17
2503526	PRUNESTA N.	0,30	-	1,43	-	-	-	1,73
2503574	RED GLOBE RS.	180,14	95,90	74,81	70,39	18,75	10,64	450,63
2503586	RED ITALIA N.	-	-	0,73	4,62	0,68	-	6,03
2503452	REGINA B.	1,48	10,44	37,21	55,01	43,18	10,44	157,76
2503527	REGINA B.	72,19	182,47	431,72	1.118,85	600,86	234,83	2.640,92
2503453	REGINA DEI VIGNETI B.	0,04	-	-	5,04	2,38	1,98	9,44
2503528	REGINA DEI VIGNETI B.	1,97	14,76	35,94	42,61	23,33	10,43	129,04
2503584	RUBINIA N.	-	0,36	0,05	-	-	-	0,41
2503552	RUBY SEEDLESS N.	11,79	0,72	1,15	0,75	0,01	-	14,42
2503544	S. ANNA DI LIPSIA B.	0,88	0,65	1,23	2,89	4,69	0,01	10,35
2503529	SCHIAVA GROSSA N.	-	0,90	1,62	0,73	-	-	3,25
2503530	SERVANT B.	-	-	-	-	-	0,05	0,05
2503553	SUGRAFINE B.	0,56	-	-	0,04	-	-	0,60
2503554	SUGRAONE B.	32,40	60,21	39,67	34,70	-	-	166,98
2503531	SULTANINA BIANCA B.	1,23	8,10	2,95	0,67	-	-	12,95
2503545	TERESITA B.	-	-	-	0,80	-	-	0,80
2503500	UVA DI ALTRO COLORE	114,46	164,00	224,05	534,28	112,52	70,98	1.220,29
2503499	UVA DI COLORE NERO	34,88	57,19	81,76	114,36	21,99	17,97	328,15
2503532	VERDEA B.	-	-	-	1,69	-	-	1,69
2503575	VICTORIA B.	828,58	1.104,88	787,41	601,58	106,56	47,21	3.476,22
2503456	ZIBIBBO B.	-	-	-	-	0,04	0,21	0,25
2503533	ZIBIBBO B.	2,00	-	-	-	-	-	2,00

Tavola 2.17 - Aziende con arboricoltura da legno e/o boschi e relativa superficie per classe di superficie totale e zona altimetrica (superficie in ettari) - TOTALE

CULTURE BOSCHIVE	CLASSI DI SUPERFICIE TOTALE								Totale
	Meno di 1	1 -- 2	2 -- 5	5 -- 10	10 -- 20	20 -- 50	50 -- 100	100 ed oltre	
AZIENDE									
CULTURE BOSCHIVE									
ARBORICOLTURA DA LEGNO	121	32	35	29	15	21	12	3	268
Pioppeti	38	8	5	11	3	4	4	2	75
Altra arboricoltura da legno	84	25	30	19	12	18	8	1	197
BOSCHI	1.192	1.133	1.688	1.198	1.331	1.465	565	357	8.929
Fustaie	484	378	482	305	370	426	199	151	2.795
<i>Conifere</i>	302	197	210	133	90	128	57	63	1.180
<i>Latifoglie</i>	59	57	112	70	161	178	94	51	782
<i>Miste di conifere e latifoglie</i>	136	129	164	105	122	124	59	60	899
Cedui	308	345	674	562	617	732	223	153	3.614
<i>Semplici</i>	317	293	543	447	482	584	185	118	2.969
<i>Composti</i>	44	54	134	118	139	155	58	40	742
Macchia mediterranea	374	431	579	368	397	371	164	107	2.791
ALTRE SUPERFICI FORESTALI									
SUPERFICI BOSCATE A TURNO BREVE	-	-	-	-	-	2	1	2	5
Alberi di Natale	-	-	-	-	-	-	1	-	1
Produzione di energia	-	-	-	-	-	1	-	2	3
Produzione per l'industria	-	-	-	-	-	1	-	-	1
SUPERFICIE INVESTITA									
CULTURE BOSCHIVE									
ARBORICOLTURA DA LEGNO	15,55	10,90	35,92	41,90	64,43	161,97	342,59	21,16	694,42
Pioppeti	4,34	0,84	9,92	17,34	22,15	5,08	215,53	16,71	291,91
Altra arboricoltura da legno	11,21	10,06	26,00	24,56	42,28	156,89	127,06	4,45	402,51
BOSCHI	221,26	443,83	1.287,36	1.738,53	3.581,10	9.498,43	10.014,71	51.273,07	78.058,29
Fustaie	81,66	125,58	386,30	477,39	1.088,03	3.108,52	3.755,07	29.169,94	38.192,49
<i>Conifere</i>	49,85	63,74	175,30	202,52	280,03	991,55	816,17	6.905,52	9.484,68
<i>Latifoglie</i>	8,97	16,53	76,87	127,98	489,41	1.251,44	1.790,62	10.414,30	14.176,12
<i>Miste di conifere e latifoglie</i>	22,84	45,31	134,13	146,89	318,59	865,53	1.148,28	11.850,12	14.531,69
Cedui	54,62	140,93	442,47	704,78	1.326,64	4.201,51	3.723,36	17.258,27	27.852,58
<i>Semplici</i>	56,93	119,60	360,52	560,89	1.056,58	3.367,79	3.290,33	10.716,71	19.529,35
<i>Composti</i>	7,86	21,33	81,95	143,89	270,06	833,72	565,12	6.541,56	8.465,49
Macchia mediterranea	74,81	177,32	458,59	556,36	1.166,43	2.188,40	2.404,19	4.844,86	11.870,96
ALTRE SUPERFICI FORESTALI									
SUPERFICI BOSCATE A TURNO BREVE	-	-	-	-	-	21,00	3,00	65,19	89,19
Alberi di Natale	-	-	-	-	-	-	3,00	-	3,00
Produzione di energia	-	-	-	-	-	3,00	-	65,19	68,19
Produzione per l'industria	-	-	-	-	-	18,00	-	-	18,00

Tavola 2.17 segue - Aziende con arboricoltura da legno e/o boschi e relativa superficie per classe di superficie totale e zona altimetrica (superficie in ettari) - MONTAGNA

CULTURE BOSCHIVE	CLASSI DI SUPERFICIE TOTALE								Totale
	Meno di 1	1 -- 2	2 -- 5	5 -- 10	10 -- 20	20 -- 50	50 -- 100	100 ed oltre	
AZIENDE									
CULTURE BOSCHIVE									
ARBORICOLTURA DA LEGNO	-	-	3	2	1	-	1	-	7
Pioppeti	-	-	1	-	-	-	-	-	1
Altra arboricoltura da legno	-	-	2	2	1	-	1	-	6
BOSCHI	49	55	186	130	95	72	15	11	613
Fustaie	-	8	24	20	17	4	-	5	78
Conifere	-	-	7	4	4	-	-	2	17
Latifoglie	-	4	7	8	7	2	-	1	29
Miste di conifere e latifoglie	-	4	10	8	6	2	-	3	33
Cedui	-	46	162	112	81	68	-	8	477
Semplici	47	42	126	82	61	61	9	5	433
Composti	2	5	36	30	20	8	6	3	110
Macchia mediterranea	-	1	4	1	-	-	-	-	6
ALTRE SUPERFICI FORESTALI									
SUPERFICI BOSCADE A TURNO BREVE	-	-	-	-	-	-	-	-	-
Alberi di Natale	-	-	-	-	-	-	-	-	-
Produzione di energia	-	-	-	-	-	-	-	-	-
Produzione per l'industria	-	-	-	-	-	-	-	-	-
SUPERFICIE INVESTITA									
CULTURE BOSCHIVE									
ARBORICOLTURA DA LEGNO	-	-	1,79	0,39	0,38	-	7,78	-	10,34
Pioppeti	-	-	0,50	-	-	-	-	-	0,50
Altra arboricoltura da legno	-	-	1,29	0,39	0,38	-	7,78	-	9,84
BOSCHI	10,17	20,47	91,08	92,69	75,19	137,33	132,09	1.527,87	2.086,89
Fustaie	-	2,59	10,14	16,06	7,77	5,10	-	566,20	607,86
Conifere	-	-	4,10	3,84	1,51	-	-	95,25	104,70
Latifoglie	-	1,39	3,05	9,79	4,01	1,20	-	214,34	233,78
Miste di conifere e latifoglie	-	1,20	2,99	2,43	2,25	3,90	-	256,61	269,38
Cedui	-	17,53	79,86	76,39	67,42	132,23	-	961,67	1.335,10
Semplici	9,50	15,13	58,27	52,31	53,39	102,75	40,64	546,01	878,00
Composti	0,67	2,40	21,59	24,08	14,03	29,48	91,45	415,66	599,36
Macchia mediterranea	-	0,35	1,08	0,24	-	-	-	-	1,67
ALTRE SUPERFICI FORESTALI									
SUPERFICI BOSCADE A TURNO BREVE	-	-	-	-	-	-	-	-	-
Alberi di Natale	-	-	-	-	-	-	-	-	-
Produzione di energia	-	-	-	-	-	-	-	-	-
Produzione per l'industria	-	-	-	-	-	-	-	-	-

Tavola 2.17 segue - Aziende con arboricoltura da legno e/o boschi e relativa superficie per classe di superficie totale e zona altimetrica (superficie in ettari) - COLLINA

COLTURE BOSCHIVE	CLASSI DI SUPERFICIE TOTALE								Totale
	Meno di 1	1 -- 2	2 -- 5	5 -- 10	10 -- 20	20 -- 50	50 -- 100	100 ed oltre	
AZIENDE									
COLTURE BOSCHIVE									
ARBORICOLTURA DA LEGNO	82	20	14	12	10	17	8	2	165
Pioppeti	25	6	1	5	2	4	1	1	45
Altra arboricoltura da legno	57	14	13	7	8	14	7	1	121
BOSCHI	751	749	1.136	800	967	1.149	426	242	6.220
Fustaie	316	232	338	184	280	304	153	100	1.907
<i>Conifere</i>	182	110	140	71	56	77	35	38	709
<i>Latifoglie</i>	51	45	83	51	137	152	82	36	637
<i>Miste di conifere e latifoglie</i>	93	81	117	63	90	77	44	41	606
Cedui	296	288	492	426	505	640	207	122	2.976
<i>Semplici</i>	260	240	408	352	404	510	166	95	2.435
<i>Composti</i>	37	48	87	77	104	135	45	32	565
Macchia mediterranea	156	243	342	218	220	252	94	62	1.587
ALTRE SUPERFICI FORESTALI									
SUPERFICI BOSCADE A TURNO BREVE	-	-	-	-	-	2	1	2	5
Alberi di Natale	-	-	-	-	-	-	1	-	1
Produzione di energia	-	-	-	-	-	1	-	2	3
Produzione per l'industria	-	-	-	-	-	1	-	-	1
SUPERFICIE INVESTITA									
COLTURE BOSCHIVE									
ARBORICOLTURA DA LEGNO	9,23	5,48	19,12	15,14	51,91	128,00	138,78	19,16	386,82
Pioppeti	2,38	0,72	3,09	5,95	15,00	5,08	19,50	14,71	66,43
Altra arboricoltura da legno	6,85	4,76	16,03	9,19	36,91	122,92	119,28	4,45	320,39
BOSCHI	144,73	303,40	904,03	1.209,95	2.767,65	7.853,18	8.214,66	43.791,97	65.189,57
Fustaie	59,98	86,19	301,54	328,32	918,52	2.387,45	3.161,22	26.816,23	34.059,45
<i>Conifere</i>	35,06	41,77	141,59	127,83	201,02	643,90	672,45	6.008,98	7.872,60
<i>Latifoglie</i>	7,90	12,71	56,72	97,58	441,34	1.148,53	1.648,57	9.762,16	13.175,51
<i>Miste di conifere e latifoglie</i>	17,02	31,71	103,23	102,91	276,16	595,02	840,20	11.045,09	13.011,34
Cedui	52,98	116,12	349,82	572,62	1.198,12	3.949,79	3.628,62	14.130,53	23.998,60
<i>Semplici</i>	46,45	97,29	298,47	485,63	975,17	3.217,46	3.186,22	9.155,13	17.461,82
<i>Composti</i>	6,53	18,83	51,35	86,99	222,95	732,33	442,40	4.975,40	6.536,78
Macchia mediterranea	31,77	101,09	252,67	309,01	651,01	1.515,94	1.424,82	2.845,21	7.131,52
ALTRE SUPERFICI FORESTALI									
SUPERFICI BOSCADE A TURNO BREVE	-	-	-	-	-	21,00	3,00	65,19	89,19
Alberi di Natale	-	-	-	-	-	-	3,00	-	3,00
Produzione di energia	-	-	-	-	-	3,00	-	65,19	68,19
Produzione per l'industria	-	-	-	-	-	18,00	-	-	18,00

Tavola 2.17 segue - Aziende con arboricoltura da legno e/o boschi e relativa superficie per classe di superficie totale e zona altimetrica (superficie in ettari) - PIANURA

CULTURE BOSCHIVE	CLASSI DI SUPERFICIE TOTALE								Totale
	Meno di 1	1 -- 2	2 -- 5	5 -- 10	10 -- 20	20 -- 50	50 -- 100	100 ed oltre	
AZIENDE									
CULTURE BOSCHIVE									
ARBORICOLTURA DA LEGNO	39	12	18	15	4	4	3	1	96
Pioppeti	13	2	3	6	1	-	3	1	29
Altra arboricoltura da legno	27	11	15	10	3	4	-	-	70
BOSCHI	392	329	366	268	269	244	124	104	2.096
Fustaie	168	138	120	101	73	118	46	46	810
<i>Conifere</i>	120	87	63	58	30	51	22	23	454
<i>Latifoglie</i>	8	8	22	11	17	24	12	14	116
<i>Miste di conifere e latifoglie</i>	43	44	37	34	26	45	15	16	260
Cedui	12	11	20	24	31	24	16	23	161
<i>Semplici</i>	10	11	9	13	17	13	10	18	101
<i>Composti</i>	5	1	11	11	15	12	7	5	67
Macchia mediterranea	218	187	233	149	177	119	70	45	1.198
ALTRE SUPERFICI FORESTALI									
SUPERFICI BOSCATI A TURNO BREVE	-	-	-	-	-	-	-	-	-
Alberi di Natale	-	-	-	-	-	-	-	-	-
Produzione di energia	-	-	-	-	-	-	-	-	-
Produzione per l'industria	-	-	-	-	-	-	-	-	-
SUPERFICIE INVESTITA									
CULTURE BOSCHIVE									
ARBORICOLTURA DA LEGNO	6,32	5,42	15,01	26,37	12,14	33,97	196,03	2,00	297,26
Pioppeti	1,96	0,12	6,33	11,39	7,15	-	196,03	2,00	224,98
Altra arboricoltura da legno	4,36	5,30	8,68	14,98	4,99	33,97	-	-	72,28
BOSCHI	66,36	119,96	292,25	435,89	738,26	1.507,92	1.667,96	5.953,23	10.781,83
Fustaie	21,68	36,80	74,62	133,01	161,74	715,97	593,85	1.787,51	3.525,18
<i>Conifere</i>	14,79	21,97	29,61	70,85	77,50	347,65	143,72	801,29	1.507,38
<i>Latifoglie</i>	1,07	2,43	17,10	20,61	44,06	101,71	142,05	437,80	766,83
<i>Miste di conifere e latifoglie</i>	5,82	12,40	27,91	41,55	40,18	266,61	308,08	548,42	1.250,97
Cedui	1,64	7,28	12,79	55,77	61,10	119,49	94,74	2.166,07	2.518,88
<i>Semplici</i>	0,98	7,18	3,78	22,95	28,02	47,58	63,47	1.015,57	1.189,53
<i>Composti</i>	0,66	0,10	9,01	32,82	33,08	71,91	31,27	1.150,50	1.329,35
Macchia mediterranea	43,04	75,88	204,84	247,11	515,42	672,46	979,37	1.999,65	4.737,77
ALTRE SUPERFICI FORESTALI									
SUPERFICI BOSCATI A TURNO BREVE	-	-	-	-	-	-	-	-	-
Alberi di Natale	-	-	-	-	-	-	-	-	-
Produzione di energia	-	-	-	-	-	-	-	-	-
Produzione per l'industria	-	-	-	-	-	-	-	-	-

Tavola 2.18 - Aziende che attuano la gestione dei boschi per tipo di intervento e forma giuridica

FORME GIURIDICHE	Totale aziende con interventi boschivi	TIPI DI INTERVENTO						Altri interventi
		MANUTENZIONE E/O RIPULITURA				Taglio periodico	Migliora- mento	
		Strade	Fasce parafuoco	Sottobosco	Altro			
INTERVENTO DI MANODOPERA AZIENDALE								
FORME GIURIDICHE								
Azienda individuale	2.281	141	313	876	51	1.386	125	23
Comunanza o affittanza collettiva	11	1	1	3	5	8	1	-
Società di persone e di capitali	26	7	9	13	2	10	3	-
<i>Semplice</i>	11	3	4	6	-	4	1	-
<i>In nome collettivo</i>	1	-	-	-	-	1	-	-
<i>A responsabilità limitata</i>	11	4	5	6	1	3	1	-
<i>In accomandita semplice</i>	1	-	-	-	-	1	1	-
<i>In accomandita per azioni</i>	-	-	-	-	-	-	-	-
<i>Per azioni</i>	1	-	-	-	1	1	-	-
<i>Altro tipo</i>	1	-	-	1	-	-	-	-
Società cooperativa	1	-	-	1	-	-	-	-
Associazione di produttori	-	-	-	-	-	-	-	-
Ente pubblico	25	9	17	17	1	10	10	2
<i>Stato</i>	1	-	1	1	-	-	-	-
<i>Regione</i>	8	4	7	7	1	3	2	2
<i>Provincia</i>	2	1	2	1	-	1	1	-
<i>Comune</i>	11	4	4	5	-	5	7	-
<i>Comunità Montana</i>	1	-	1	1	-	1	-	-
<i>Altro</i>	2	-	2	2	-	-	-	-
Altra forma giuridica	6	-	-	5	-	1	-	-
<i>Consorzio</i>	-	-	-	-	-	-	-	-
<i>Altro tipo forma giuridica</i>	6	-	-	5	-	1	-	-
TOTALE	2.350	158	340	915	59	1.415	139	25
INTERVENTO DI IMPRESA ESTERNA								
FORME GIURIDICHE								
Azienda individuale	471	49	72	103	12	340	43	7
Comunanza o affittanza collettiva	4	-	-	-	-	4	-	-
Società di persone e di capitali	13	-	3	1	1	9	1	-
<i>Semplice</i>	10	-	1	1	1	8	-	-
<i>In nome collettivo</i>	1	-	-	-	-	1	-	-
<i>A responsabilità limitata</i>	-	-	-	-	-	-	-	-
<i>In accomandita semplice</i>	-	-	-	-	-	-	-	-
<i>In accomandita per azioni</i>	-	-	-	-	-	-	-	-
<i>Per azioni</i>	-	-	-	-	-	-	-	-
<i>Altro tipo</i>	2	-	2	-	-	-	1	-
Società cooperativa	3	-	-	-	-	3	-	-
Associazione di produttori	-	-	-	-	-	-	-	-
Ente pubblico	31	12	17	11	3	14	13	3
<i>Stato</i>	-	-	-	-	-	-	-	-
<i>Regione</i>	3	1	2	1	1	1	1	1
<i>Provincia</i>	-	-	-	-	-	-	-	-
<i>Comune</i>	26	10	14	10	2	12	12	2
<i>Comunità Montana</i>	-	-	-	-	-	-	-	-
<i>Altro</i>	2	1	1	-	-	1	-	-
Altra forma giuridica	3	2	3	2	-	1	-	-
<i>Consorzio</i>	2	2	2	2	-	1	-	-
<i>Altro tipo forma giuridica</i>	1	-	1	-	-	-	-	-
TOTALE	525	63	95	117	16	371	57	10

Tavola 2.19 - Aziende che attuano la gestione dei boschi per tipo di intervento, classe di superficie totale, forma di conduzione e zona altimetrica

CLASSI DI SUPERFICIE TOTALE FORME DI CONDUZIONE ZONE ALTIMETRICHE	Totale aziende con interventi boschivi	TIPI DI INTERVENTO						
		MANUTENZIONE E/O RIPULITURA				Taglio periodico	Migliora- mento	Altri interventi
		Strade	Fasce parafuoco	Sottobosco	Altro			
INTERVENTO DI MANODOPERA AZIENDALE								
CLASSI DI SUPERFICIE TOTALE (in ettari)								
Meno di 1 ettaro	224	8	25	85	5	145	5	1
1 -- 2	243	10	27	110	5	126	6	2
2 -- 3	201	2	17	73	6	124	12	5
3 -- 5	260	11	18	102	4	159	15	4
5 -- 10	304	14	44	102	6	195	14	1
10 -- 20	372	13	44	142	7	241	31	-
20 -- 30	224	11	26	79	7	139	10	3
30 -- 50	234	31	38	94	7	141	15	1
50 -- 100	169	27	50	70	5	95	17	1
100 ed oltre	119	31	51	58	7	50	14	7
TOTALE	2.350	158	340	915	59	1.415	139	25
FORME DI CONDUZIONE								
Conduzione diretta del coltivatore	2.186	128	282	829	53	1.337	115	21
Con solo manodopera familiare	1.570	56	137	535	31	1.043	64	14
Con manodopera familiare prevalente	405	27	90	190	12	199	37	4
Con manodopera extrafamiliare prevalente	211	45	55	104	10	95	14	3
Conduzione con salariati	161	30	58	85	6	76	24	4
Conduzione a colonia parziaria appoderata	1	-	-	-	-	1	-	-
Altra forma di conduzione	2	-	-	1	-	1	-	-
TOTALE	2.350	158	340	915	59	1.415	139	25
ZONE ALTIMETRICHE								
Montagna	386	3	24	49	12	339	12	-
Collina	1.606	77	200	1.432	21	906	89	15
Pianura	358	78	116	150	26	170	38	10
TOTALE	2.350	158	340	915	59	1.415	139	25
INTERVENTO DI IMPRESA ESTERNA								
CLASSI DI SUPERFICIE TOTALE (in ettari)								
Meno di 1 ettaro	22	1	2	8	-	12	2	1
1 -- 2	31	2	4	8	2	23	2	-
2 -- 3	25	2	5	4	1	15	1	1
3 -- 5	37	3	4	9	2	25	4	1
5 -- 10	65	8	11	15	-	43	6	2
10 -- 20	72	3	9	11	2	57	4	-
20 -- 30	73	13	13	18	2	55	6	-
30 -- 50	67	7	10	14	-	53	10	-
50 -- 100	70	8	19	15	2	48	5	2
100 ed oltre	63	16	18	15	5	40	17	3
TOTALE	525	63	95	117	16	371	57	10
FORME DI CONDUZIONE								
Conduzione diretta del coltivatore	438	45	62	85	11	327	40	5
Con solo manodopera familiare	254	27	32	42	4	201	12	3
Con manodopera familiare prevalente	108	10	18	21	2	79	10	1
Con manodopera extrafamiliare prevalente	76	8	12	22	5	47	18	1
Conduzione con salariati	87	18	33	32	5	44	17	5
Conduzione a colonia parziaria appoderata	-	-	-	-	-	-	-	-
Altra forma di conduzione	-	-	-	-	-	-	-	-
TOTALE	525	63	95	117	16	371	57	10
ZONE ALTIMETRICHE								
Montagna	35	1	1	3	-	32	1	-
Collina	404	46	70	86	9	301	39	5
Pianura	86	16	24	28	7	38	17	5
TOTALE	525	63	95	117	16	371	57	10

Tavola 2.20 - Aziende con superficie irrigabile per classe di superficie irrigabile, classe di superficie totale, classe di superficie agricola utilizzata (SAU) e zona altimetrica (superficie in ettari)

CLASSI DI SUPERFICIE TOTALE		CLASSI DI SUPERFICIE IRRIGABILE							Totale
CLASSI DI SAU ZONE ALTIMETRICHE	Meno di 1	1 -- 2	2 -- 5	5 -- 10	10 -- 20	20 -- 50	50--100	100 ed oltre	
AZIENDE									
CLASSI DI SUPERFICIE TOTALE									
Meno di 1 ettaro	52.533	-	-	-	-	-	-	-	52.533
1 -- 2	8.549	19.475	-	-	-	-	-	-	28.024
2 -- 3	2.577	2.832	7.911	-	-	-	-	-	13.320
3 -- 5	1.594	1.706	9.122	-	-	-	-	-	12.422
5 -- 10	787	898	2.635	7.136	-	-	-	-	11.456
10 -- 20	222	284	873	1.286	3.341	-	-	-	6.006
20 -- 30	55	57	216	283	527	936	-	-	2.074
30 -- 50	38	45	117	180	295	973	-	-	1.648
50 -- 100	23	11	49	86	98	302	443	-	1.012
100 ed oltre	9	9	15	9	39	98	103	221	503
TOTALE	66.387	25.317	20.938	8.980	4.300	2.309	546	221	128.998
CLASSI DI SAU									
Meno di 1 ettaro	54.410	1	-	-	-	-	-	-	54.411
1 -- 2	7.231	20.353	-	-	-	-	-	-	27.584
2 -- 3	2.352	2.253	8.376	-	-	-	-	-	12.981
3 -- 5	1.405	1.511	9.154	2	-	-	-	-	12.072
5 -- 10	687	836	2.255	7.383	-	-	-	-	11.161
10 -- 20	200	254	799	1.064	3.498	-	-	-	5.815
20 -- 30	45	58	187	285	413	1.018	-	-	2.006
30 -- 50	31	37	113	168	257	963	-	-	1.569
50 -- 100	19	6	40	70	98	243	463	-	939
100 ed oltre	7	8	14	8	34	85	83	221	460
TOTALE	66.387	25.317	20.938	8.980	4.300	2.309	546	221	128.998
ZONE ALTIMETRICHE									
Montagna	41	7	14	4	5	1	-	-	72
Collina	14.142	5.805	5.531	2.305	1.094	556	106	47	29.586
Pianura	52.204	19.505	15.393	6.671	3.201	1.752	440	174	99.340
TOTALE	66.387	25.317	20.938	8.980	4.300	2.309	546	221	128.998
SUPERFICIE IRRIGABILE									
CLASSI DI SUPERFICIE TOTALE									
Meno di 1 ettaro	22.962,75	-	-	-	-	-	-	-	22.962,75
1 -- 2	4.469,79	26.496,02	-	-	-	-	-	-	30.965,81
2 -- 3	1.265,86	4.119,76	18.805,78	-	-	-	-	-	24.191,40
3 -- 5	795,78	2.426,20	31.838,93	-	-	-	-	-	35.060,91
5 -- 10	387,96	1.254,13	9.008,12	47.920,56	-	-	-	-	58.570,77
10 -- 20	93,94	382,50	2.882,66	9.451,57	44.763,80	-	-	-	57.574,47
20 -- 30	23,59	80,92	709,66	2.014,41	7.986,67	22.133,58	-	-	32.948,83
30 -- 50	13,78	61,12	384,30	1.228,63	4.137,36	32.812,55	-	-	38.637,74
50 -- 100	8,34	15,30	151,45	589,98	1.354,93	10.219,44	29.322,24	-	41.661,68
100 ed oltre	4,53	12,82	46,59	59,61	528,44	3.301,19	7.480,98	35.608,24	47.042,40
TOTALE	30.026,32	34.848,77	63.827,49	61.264,76	58.771,20	68.466,76	36.803,22	35.608,24	389.616,76
CLASSI DI SAU									
Meno di 1 ettaro	24.110,24	1,25	-	-	-	-	-	-	24.111,49
1 -- 2	3.580,31	27.887,04	-	-	-	-	-	-	31.467,35
2 -- 3	1.160,71	3.152,86	20.017,93	-	-	-	-	-	24.331,50
3 -- 5	709,12	2.147,00	32.546,14	10,97	-	-	-	-	35.413,23
5 -- 10	339,61	1.167,09	7.469,31	49.922,56	-	-	-	-	58.898,57
10 -- 20	84,81	343,51	2.647,05	7.630,88	47.377,08	-	-	-	58.083,33
20 -- 30	19,70	80,63	610,79	2.026,53	5.964,48	24.328,30	-	-	33.030,43
30 -- 50	10,86	48,57	370,33	1.145,55	3.612,44	33.390,13	-	-	38.577,88
50 -- 100	7,34	9,66	123,85	478,36	1.358,76	7.872,71	30.894,01	-	40.744,69
100 ed oltre	3,62	11,16	42,09	49,91	458,44	2.875,62	5.909,21	35.608,24	44.958,29
TOTALE	30.026,32	34.848,77	63.827,49	61.264,76	58.771,20	68.466,76	36.803,22	35.608,24	389.616,76
ZONE ALTIMETRICHE									
Montagna	13,44	8,63	38,64	29,30	70,51	20,00	-	-	180,52
Collina	6.395,28	8.019,23	16.890,85	15.479,31	14.902,19	16.099,93	7.173,76	6.376,70	91.337,25
Pianura	23.617,60	26.820,91	46.898,00	45.756,15	43.798,50	52.346,83	29.629,46	29.231,54	298.098,99
TOTALE	30.026,32	34.848,77	63.827,49	61.264,76	58.771,20	68.466,76	36.803,22	35.608,24	389.616,76

Tavola 2.21 - Aziende che praticano l'irrigazione e relativa superficie irrigata per classe di superficie irrigata, classe di superficie totale, classe di superficie agricola utilizzata (SAU) e zona altimetrica (superficie in ettari)

CLASSI DI SUPERFICIE TOTALE									
CLASSI DI SUPERFICIE IRRIGATA									
CLASSI DI SAU									Totale
ZONE ALTIMETRICHE	Meno di 1	1 -- 2	2 -- 5	5 -- 10	10 -- 20	20 -- 50	50 -- 100	100 ed oltre	
AZIENDE									
CLASSI DI SUPERFICIE TOTALE									
Meno di 1 ettaro	36.471	-	-	-	-	-	-	-	36.471
1 -- 2	9.268	12.629	-	-	-	-	-	-	21.897
2 -- 3	2.921	2.971	4.841	-	-	-	-	-	10.733
3 -- 5	1.881	1.953	6.379	-	-	-	-	-	10.213
5 -- 10	981	1.140	3.028	4.121	-	-	-	-	9.270
10 -- 20	283	343	1.094	1.374	1.760	-	-	-	4.854
20 -- 30	66	87	287	357	450	413	-	-	1.660
30 -- 50	50	61	153	193	338	536	-	-	1.331
50 -- 100	24	27	70	97	155	270	185	-	828
100 ed oltre	11	10	21	22	58	111	85	104	422
TOTALE	51.956	19.221	15.873	6.164	2.761	1.330	270	104	97.679
CLASSI DI SAU									
Meno di 1 ettaro	37.897	1	-	-	-	-	-	-	37.898
1 -- 2	8.421	13.187	-	-	-	-	-	-	21.608
2 -- 3	2.707	2.673	5.110	-	-	-	-	-	10.490
3 -- 5	1.671	1.801	6.454	-	-	-	-	-	9.926
5 -- 10	872	1.080	2.807	4.268	-	-	-	-	9.027
10 -- 20	256	311	1.022	1.273	1.848	-	-	-	4.710
20 -- 30	58	87	255	344	403	454	-	-	1.601
30 -- 50	44	54	143	180	309	529	-	-	1.259
50 -- 100	19	18	63	81	149	248	191	-	769
100 ed oltre	11	9	19	18	52	99	79	104	391
TOTALE	51.956	19.221	15.873	6.164	2.761	1.330	270	104	97.679
ZONE ALTIMETRICHE									
Montagna	24	6	8	1	2	-	-	-	41
Collina	10.221	4.479	4.091	1.646	740	338	64	26	21.605
Pianura	41.711	14.736	11.774	4.517	2.019	992	206	78	76.033
TOTALE	51.956	19.221	15.873	6.164	2.761	1.330	270	104	97.679
SUPERFICIE IRRIGATA									
CLASSI DI SUPERFICIE TOTALE									
Meno di 1 ettaro	14.910,44	-	-	-	-	-	-	-	14.910,44
1 -- 2	4.603,35	16.963,47	-	-	-	-	-	-	21.566,82
2 -- 3	1.406,23	4.235,51	11.440,90	-	-	-	-	-	17.082,64
3 -- 5	937,83	2.783,10	21.321,72	-	-	-	-	-	25.042,65
5 -- 10	480,04	1.589,05	10.118,55	27.232,97	-	-	-	-	39.420,61
10 -- 20	128,76	462,13	3.642,88	9.882,68	23.112,38	-	-	-	37.228,83
20 -- 30	28,22	122,47	960,61	2.558,00	6.437,64	9.695,45	-	-	19.802,39
30 -- 50	20,39	83,48	497,53	1.366,34	4.634,99	16.897,28	-	-	23.500,01
50 -- 100	10,69	34,65	220,11	670,08	2.196,18	8.692,44	11.985,22	-	23.809,37
100 ed oltre	4,74	13,32	69,99	145,73	825,27	3.518,26	6.090,47	15.782,44	26.450,22
TOTALE	22.530,69	26.287,18	48.272,29	41.855,80	37.206,46	38.803,43	18.075,69	15.782,44	248.813,98
CLASSI DI SAU									
Meno di 1 ettaro	15.665,88	1,25	-	-	-	-	-	-	15.667,13
1 -- 2	4.100,68	17.828,38	-	-	-	-	-	-	21.929,06
2 -- 3	1.319,80	3.744,64	12.135,10	-	-	-	-	-	17.199,54
3 -- 5	841,05	2.564,37	21.905,84	-	-	-	-	-	25.311,26
5 -- 10	430,17	1.500,99	9.240,53	28.350,83	-	-	-	-	39.522,52
10 -- 20	116,08	418,28	3.416,11	9.086,16	24.455,37	-	-	-	37.492,00
20 -- 30	24,77	122,13	848,65	2.470,93	5.633,33	10.750,40	-	-	19.850,21
30 -- 50	18,23	71,24	466,70	1.271,92	4.265,68	17.100,75	-	-	23.194,52
50 -- 100	9,29	24,24	196,87	559,51	2.098,81	7.799,09	12.413,48	-	23.101,29
100 ed oltre	4,74	11,66	62,49	116,45	753,27	3.153,19	5.662,21	15.782,44	25.546,45
TOTALE	22.530,69	26.287,18	48.272,29	41.855,80	37.206,46	38.803,43	18.075,69	15.782,44	248.813,98
ZONE ALTIMETRICHE									
Montagna	8,62	8,69	23,64	6,90	25,12	-	-	-	72,97
Collina	4.622,49	6.149,38	12.468,03	11.096,75	10.114,62	9.732,57	4.492,65	3.507,56	62.184,05
Pianura	17.899,58	20.129,11	35.780,62	30.752,15	27.066,72	29.070,86	13.583,04	12.274,88	186.556,96
TOTALE	22.530,69	26.287,18	48.272,29	41.855,80	37.206,46	38.803,43	18.075,69	15.782,44	248.813,98

Tavola 2.22 - Aziende per principali coltivazioni irrigate e relativa superficie irrigata per classe di superficie agricola utilizzata (SAU), classe di superficie irrigata e zona altimetrica (superficie in ettari)

CLASSI DI SAU CLASSI DI SUPERFICIE IRRIGATA ZONE ALTIMETRICHE	COLTIVAZIONI IRRIGATE											
	Frumento	Granoturco da granello	Patata	Barbabie- tola da zucchero	Girasole	Soia	Ortive	Foraggiere avvicen- date	Vite	Agrumi	Fruttiferi	Altre coltivazioni
AZIENDE												
CLASSI DI SAU												
Meno di 1 ettaro	548	7	1.455	20	7	-	4.629	23	9.432	2.129	3.459	23.880
1 -- 2	755	10	1.130	40	17	1	3.223	24	7.951	1.155	1.916	12.039
2 -- 3	501	5	487	35	5	-	1.684	10	4.474	573	1.046	5.590
3 -- 5	668	6	367	75	22	-	1.627	31	4.704	587	1.022	5.192
5 -- 10	1.015	13	235	292	34	-	1.738	62	4.277	506	828	4.544
10 -- 20	658	12	102	301	45	2	1.182	79	2.028	240	444	2.266
20 -- 30	289	8	30	175	22	2	469	41	608	85	142	732
30 -- 50	249	5	28	158	10	-	427	36	467	71	78	539
50 -- 100	140	2	15	130	17	1	264	35	247	36	49	379
100 ed oltre	89	4	4	52	18	-	157	32	114	34	36	214
TOTALE	4.912	72	3.853	1.278	197	6	15.400	373	34.302	5.416	9.020	55.375
CLASSI DI SUPERFICIE IRRIGATA												
Meno di 1 ettaro	1.401	29	3.222	43	19	1	9.829	95	16.509	3.746	6.526	37.069
1 -- 2	964	11	408	154	45	2	1.959	55	8.105	776	1.410	9.518
2 -- 5	1.083	18	166	507	56	-	2.041	81	6.791	597	845	5.767
5 -- 10	696	7	36	350	45	2	908	60	2.039	180	170	1.744
10 -- 20	420	6	14	163	20	-	441	50	649	77	46	802
20 -- 50	272	1	7	57	8	1	173	26	177	34	16	374
50 -- 100	57	-	-	4	4	-	41	5	28	5	7	76
100 ed oltre	19	-	-	-	-	-	8	1	4	1	-	25
TOTALE	4.912	72	3.853	1.278	197	6	15.400	373	34.302	5.416	9.020	55.375
ZONE ALTIMETRICHE												
Montagna	-	-	-	-	-	-	37	-	-	-	2	4
Collina	678	8	60	116	7	-	1.531	97	6.674	1.184	3.715	13.896
Pianura	4.234	64	3.793	1.162	190	6	13.832	276	27.628	4.232	5.303	41.475
TOTALE	4.912	72	3.853	1.278	197	6	15.400	373	34.302	5.416	9.020	55.375
SUPERFICIE IRRIGATA												
CLASSI DI SAU												
Meno di 1 ettaro	220,77	2,87	297,54	11,12	3,31	-	1.063,77	8,88	4.009,36	574,83	805,48	8.669,13
1 -- 2	658,95	4,24	471,48	47,30	20,16	0,60	1.599,39	14,43	7.449,72	785,75	1.115,79	9.761,13
2 -- 3	644,73	3,25	291,93	60,81	7,83	-	1.361,11	10,70	6.499,44	603,34	905,74	6.810,63
3 -- 5	1.393,19	8,05	310,55	170,20	52,88	-	2.179,45	32,46	9.972,17	908,45	1.278,74	9.005,09
5 -- 10	4.071,52	21,07	346,58	889,71	113,26	-	4.222,28	152,89	14.149,17	1.249,26	1.528,99	12.777,74
10 -- 20	4.761,94	32,32	226,45	1.378,88	195,49	9,64	5.350,17	383,83	11.168,57	976,72	1.354,25	11.653,73
20 -- 30	3.570,30	44,77	97,66	1.150,22	132,21	6,99	3.040,73	279,18	4.428,68	625,10	631,30	5.843,07
30 -- 50	4.946,31	34,27	143,72	1.403,33	74,70	-	4.169,52	411,88	4.739,76	677,20	297,34	6.296,49
50 -- 100	4.026,39	44,03	136,62	1.822,68	178,49	30,60	3.936,40	529,96	3.561,56	347,95	681,51	7.805,11
100 ed oltre	5.763,26	42,96	65,75	1.033,11	442,28	-	5.048,22	782,65	2.738,29	865,08	446,03	8.318,82
TOTALE	30.057,36	237,83	2.388,28	7.967,36	1.220,61	47,83	31.971,04	2.606,86	68.716,72	7.613,68	9.045,17	86.940,94
CLASSI DI SUPERFICIE IRRIGATA												
Meno di 1 ettaro	664,39	11,36	905,11	22,82	9,77	0,60	2.798,78	45,46	7.799,21	1.124,29	2.081,56	14.707,56
1 -- 2	1.275,55	13,02	495,13	209,78	57,44	2,99	2.577,59	73,03	10.965,49	1.029,00	1.841,95	12.678,55
2 -- 5	3.364,37	45,52	438,22	1.597,51	171,37	-	6.103,95	246,53	20.210,77	1.782,17	2.478,10	17.007,18
5 -- 10	4.750,40	51,93	218,08	2.370,92	302,25	13,64	6.076,75	405,76	13.573,37	1.227,58	1.108,71	11.603,20
10 -- 20	5.631,86	74,00	168,58	2.054,31	237,27	-	5.746,27	697,09	8.562,98	1.057,48	611,39	10.710,89
20 -- 50	7.837,04	42,00	163,16	1.492,02	211,01	30,60	4.878,13	732,49	5.086,28	963,76	474,43	10.666,60
50 -- 100	3.908,01	-	-	220,00	231,50	-	2.709,26	286,50	1.928,48	329,40	449,03	5.052,96
100 ed oltre	2.625,74	-	-	-	-	-	1.080,31	120,00	590,14	100,00	-	4.514,00
TOTALE	30.057,36	237,83	2.388,28	7.967,36	1.220,61	47,83	31.971,04	2.606,86	68.716,72	7.613,68	9.045,17	86.940,94
ZONE ALTIMETRICHE												
Montagna	-	-	-	-	-	-	63,16	-	-	-	1,10	8,71
Collina	5.330,89	36,46	66,47	670,28	65,92	-	5.254,99	717,13	15.424,91	1.811,85	5.219,63	27.585,52
Pianura	24.726,47	201,37	2.321,81	7.297,08	1.154,69	47,83	26.652,89	1.889,73	53.291,81	5.801,83	3.824,44	59.346,71
TOTALE	30.057,36	237,83	2.388,28	7.967,36	1.220,61	47,83	31.971,04	2.606,86	68.716,72	7.613,68	9.045,17	86.940,94

Tavola 2.23 - Aziende che praticano l'irrigazione per tipo di approvvigionamento dell'acqua irrigua, classe di superficie totale e classe di superficie agricola utilizzata (SAU)

CLASSI DI SUPERFICIE TOTALE CLASSI DI SAU	TIPI DI APPROVVIGIONAMENTO							GESTIONE DELL'ACQUA IRRIGUA			
	Totale	Da corsi d'acqua superficiali	Da laghi naturali e laghetti artificiali	Da acquedotto	Da acque sotterranee	Diretto da impianto di depurazione	Raccolta acque pluviali	Autonoma	Da consorzi di irrigazione e di bonifica	Da altre aziende agricole	In altra forma
CLASSI DI SUPERFICIE TOTALE (in ettari)											
Meno di 1 ettaro	36.471	398	460	6.038	25.691	130	4.418	13.472	8.213	6.473	8.853
1 -- 2	21.897	210	406	4.131	16.037	71	1.687	8.245	6.332	3.290	4.844
2 -- 3	10.733	140	193	2.071	8.042	47	706	4.119	3.310	1.435	2.467
3 -- 5	10.213	136	230	2.214	7.695	37	485	4.122	3.425	1.268	2.208
5 -- 10	9.270	129	308	2.271	7.024	32	286	4.131	3.427	816	1.870
10 -- 20	4.854	103	191	1.184	3.749	16	134	2.437	1.808	297	953
20 -- 30	1.660	41	76	382	1.300	8	48	925	566	77	308
30 -- 50	1.331	55	69	311	1.041	2	37	760	486	36	224
50 -- 100	828	36	37	195	644	3	15	498	294	23	121
100 ed oltre	422	19	18	99	350	1	9	252	146	16	75
TOTALE	97.679	1.267	1.988	18.896	71.573	347	7.825	38.961	28.007	13.731	21.923
CLASSI DI SAU (in ettari)											
Meno di 1 ettaro	37.898	419	467	6.245	26.697	135	4.640	14.153	8.477	6.619	9.218
1 -- 2	21.608	205	410	4.098	15.862	68	1.610	8.090	6.301	3.274	4.762
2 -- 3	10.490	140	193	2.024	7.917	47	637	4.028	3.270	1.405	2.397
3 -- 5	9.926	132	230	2.198	7.463	37	445	3.988	3.406	1.229	2.116
5 -- 10	9.027	129	308	2.226	6.836	34	274	4.018	3.354	786	1.832
10 -- 20	4.710	94	186	1.162	3.640	12	120	2.376	1.765	280	918
20 -- 30	1.601	39	73	372	1.259	8	45	896	557	64	291
30 -- 50	1.259	56	68	298	980	3	33	713	468	39	207
50 -- 100	769	35	36	177	597	2	14	466	269	20	114
100 ed oltre	391	18	17	96	322	1	7	233	140	15	68
TOTALE	97.679	1.267	1.988	18.896	71.573	347	7.825	38.961	28.007	13.731	21.923

Tavola 2.24 - Aziende che praticano l'irrigazione per tipo di approvvigionamento dell'acqua irrigua, forma di conduzione e zona altimetrica

FORME DI CONDUZIONE ZONE ALTIMETRICHE	TIPI DI APPROVVIGIONAMENTO							GESTIONE DELL'ACQUA IRRIGUA			
	Totale	Da corsi d'acqua superficiali	Da laghi naturali e laghetti artificiali	Da acquedotto	Da acque sotter- ranee	Diretto da impianto di depura- zione	Raccolta acque pluviali	Autonoma	Da consorzi di irrigazione e di bonifica	Da altre aziende agricole	In altra forma
FORME DI CONDUZIONE											
Conduzione diretta del coltivatore	94.056	1.222	1.921	18.174	68.736	336	7.719	37.179	27.000	13.284	21.283
<i>Con solo manodopera familiare</i>	<i>60.580</i>	<i>795</i>	<i>803</i>	<i>10.270</i>	<i>44.704</i>	<i>233</i>	<i>5.647</i>	<i>23.667</i>	<i>15.457</i>	<i>8.984</i>	<i>14.801</i>
<i>Con manodopera familiare prevalente</i>	<i>23.950</i>	<i>317</i>	<i>821</i>	<i>5.635</i>	<i>16.949</i>	<i>79</i>	<i>1.630</i>	<i>9.384</i>	<i>8.350</i>	<i>3.209</i>	<i>4.653</i>
<i>Con manodopera extrafamiliare prevalente</i>	<i>9.526</i>	<i>110</i>	<i>297</i>	<i>2.269</i>	<i>7.083</i>	<i>24</i>	<i>442</i>	<i>4.128</i>	<i>3.193</i>	<i>1.091</i>	<i>1.829</i>
Conduzione con salariati	3.579	45	67	717	2.799	11	105	1.765	999	436	630
Conduzione a colonia parziaria appoderata	34	-	-	5	28	-	1	13	6	10	7
Altra forma di conduzione	10	-	-	-	10	-	-	4	2	1	3
TOTALE	97.679	1.267	1.988	18.896	71.573	347	7.825	38.961	28.007	13.731	21.923
ZONE ALTIMETRICHE											
Montagna	41	5	1	-	35	-	1	30	-	-	11
Collina	21.605	349	1.029	3.846	15.661	158	1.515	4.257	8.046	3.841	6.790
Pianura	76.033	913	958	15.050	55.877	189	6.309	34.674	19.961	9.890	15.122
TOTALE	97.679	1.267	1.988	18.896	71.573	347	7.825	38.961	28.007	13.731	21.923

**Tavola 2.25 - Aziende per sistema di irrigazione e relativa superficie irrigata per classe di superficie agricola utilizzata (SAU),
classe di superficie irrigata e zona altimetrica (superficie in ettari)**

CLASSI DI SAU CLASSI DI SUPERFICIE IRRIGATA ZONE ALTIMETRICHE	SISTEMI DI IRRIGAZIONE					
	Scorrimento superficiale ed infiltrazione laterale	Sommersione	Aspersione (a pioggia)	Microirrigazione	Goccia	Altro
AZIENDE						
CLASSI DI SAU						
Meno di 1 ettaro	6.548	1	11.739	1.879	15.658	3.169
1 -- 2	2.855	3	6.724	1.303	10.237	1.550
2 -- 3	1.199	7	3.339	613	5.290	738
3 -- 5	1.022	6	3.089	526	5.449	681
5 -- 10	724	4	3.145	471	5.255	508
10 -- 20	323	5	1.747	213	2.921	216
20 -- 30	78	1	648	84	1.008	90
30 -- 50	71	3	558	64	780	65
50 -- 100	48	2	334	51	488	25
100 ed oltre	28	2	181	24	251	12
TOTALE	12.896	34	31.504	5.228	47.337	7.054
CLASSI DI SUPERFICIE IRRIGATA						
Meno di 1 ettaro	10.149	27	16.935	2.611	21.943	4.200
1 -- 2	1.497	5	6.075	1.224	10.283	1.354
2 -- 5	859	-	4.912	923	9.216	978
5 -- 10	240	-	2.025	279	3.517	336
10 -- 20	87	1	955	118	1.551	110
20 -- 50	45	1	475	51	642	60
50 -- 100	12	-	86	17	148	12
100 ed oltre	7	-	41	5	37	4
TOTALE	12.896	34	31.504	5.228	47.337	7.054
ZONE ALTIMETRICHE						
Montagna	18	-	4	1	18	-
Collina	1.384	28	8.436	1.270	10.068	1.521
Pianura	11.494	6	23.064	3.957	37.251	5.533
TOTALE	12.896	34	31.504	5.228	47.337	7.054
SUPERFICIE IRRIGATA						
CLASSI DI SAU						
Meno di 1 ettaro	1.830,63	0,10	4.657,32	851,95	7.150,73	1.248,01
1 -- 2	1.765,15	0,76	6.458,27	1.374,83	10.893,35	1.549,33
2 -- 3	1.116,53	2,09	5.009,30	1.051,74	8.972,59	1.171,81
3 -- 5	1.459,56	2,09	7.038,13	1.329,02	14.026,30	1.624,47
5 -- 10	1.736,64	1,68	12.206,08	1.830,10	21.985,25	2.175,25
10 -- 20	1.545,77	1,76	11.930,57	1.489,83	21.531,39	1.594,29
20 -- 30	472,30	1,74	6.978,61	910,10	10.765,44	1.144,63
30 -- 50	966,48	1,45	9.222,30	874,07	11.552,05	1.183,45
50 -- 100	970,34	10,82	8.149,54	1.549,53	12.209,74	767,99
100 ed oltre	1.429,77	43,31	10.047,71	1.264,83	11.589,24	1.877,96
TOTALE	13.293,17	65,80	81.697,83	12.526,00	130.676,08	14.337,19
CLASSI DI SUPERFICIE IRRIGATA						
Meno di 1 ettaro	3.114,36	7,23	7.176,59	1.249,39	10.540,84	1.734,66
1 -- 2	2.003,68	6,77	8.238,07	1.645,76	14.037,06	1.871,50
2 -- 5	2.479,33	-	14.851,09	2.722,09	28.158,84	2.913,55
5 -- 10	1.587,38	-	13.683,57	1.906,59	23.875,51	2.225,58
10 -- 20	1.169,05	10,00	12.715,64	1.585,67	20.833,93	1.478,38
20 -- 50	1.297,85	41,80	13.636,53	1.561,02	18.372,59	1.786,00
50 -- 100	790,94	-	5.772,55	1.108,57	9.882,71	791,16
100 ed oltre	850,58	-	5.623,79	746,91	4.974,60	1.536,36
TOTALE	13.293,17	65,80	81.697,83	12.526,00	130.676,08	14.337,19
ZONE ALTIMETRICHE						
Montagna	5,62	-	12,22	3,20	51,93	-
Collina	2.166,60	63,92	21.648,86	3.755,01	31.962,89	3.287,70
Pianura	11.120,95	1,88	60.036,75	8.767,79	98.661,26	11.049,49
TOTALE	13.293,17	65,80	81.697,83	12.526,00	130.676,08	14.337,19

Tavola 2.26 - Aziende con impianti per la lavorazione e trasformazione dei prodotti delle coltivazioni per classe di superficie totale e classe di superficie agricola utilizzata (SAU)

CLASSI DI SUPERFICIE TOTALE CLASSI DI SAU	Totale	ESSICCAZIONE	MECCANICA	Produzione di mangimi	TRASFORMAZIONE		Lavorazione del legno
		Della granella	Del foraggio		Di uva	Di olive	
CLASSI DI SUPERFICIE TOTALE (in ettari)							
Meno di 1 ettaro	102	1	-	-	94	9	-
1 -- 2	59	1	-	2	44	12	-
2 -- 3	30	-	1	-	23	7	-
3 -- 5	35	-	-	-	17	18	-
5 -- 10	67	-	1	5	49	13	-
10 -- 20	64	2	2	7	28	30	-
20 -- 30	39	2	2	10	12	16	-
30 -- 50	44	2	-	12	12	18	1
50 -- 100	42	3	3	11	13	17	-
100 ed oltre	43	1	-	6	12	27	-
TOTALE	525	12	9	53	304	167	1
CLASSI DI SAU (in ettari)							
Senza superficie	-	-	-	-	-	-	-
Meno di 1 ettaro	104	1	-	-	95	10	-
1 -- 2	59	1	1	2	44	11	-
2 -- 3	32	1	1	-	22	9	-
3 -- 5	38	-	1	1	20	16	-
5 -- 10	68	1	1	4	48	16	-
10 -- 20	62	-	-	9	29	28	-
20 -- 30	41	3	2	9	12	18	-
30 -- 50	42	2	1	12	11	17	1
50 -- 100	41	2	2	11	11	19	-
100 ed oltre	38	1	-	5	12	23	-
TOTALE	525	12	9	53	304	167	-

Tavola 2.27 - Aziende con allevamenti e relativo numero di capi per specie di bestiame, classe di superficie totale e classe di superficie agricola utilizzata (SAU)

CLASSI DI SUPERFICIE TOTALE CLASSI DI SAU	SPECIE DI BESTIAME								
	Bovini	Bufalini	Ovini	Caprini	Equini	Suini	Allevamenti avicoli	Conigli	Struzzi
AZIENDE									
CLASSI DI SUPERFICIE TOTALE (in ettari)									
Senza superficie	5	-	12	6	2	2	9	3	-
Meno di 1 ettaro	76	-	88	73	47	38	361	142	-
1 -- 2	130	1	88	73	69	67	355	176	3
2 -- 3	146	1	97	79	54	50	266	135	1
3 -- 5	279	-	138	100	80	77	333	156	1
5 -- 10	650	4	307	201	137	153	538	239	3
10 -- 20	1.100	4	471	236	215	295	778	331	2
20 -- 30	713	3	351	159	158	219	486	216	1
30 -- 50	633	9	395	196	180	208	397	152	-
50 -- 100	464	13	330	193	190	144	241	93	1
100 ed oltre	190	11	185	108	113	57	77	27	1
TOTALE	4.386	46	2.462	1.424	1.245	1.310	3.841	1.670	13
CLASSI DI SAU (in ettari)									
Senza superficie	5	-	12	8	3	2	9	3	-
Meno di 1 ettaro	94	1	102	82	57	46	408	159	-
1 -- 2	133	1	90	78	72	71	364	192	3
2 -- 3	162	-	104	80	55	48	269	131	1
3 -- 5	313	-	147	103	80	86	349	159	1
5 -- 10	701	4	325	217	151	171	569	240	3
10 -- 20	1.207	4	506	246	249	326	831	362	2
20 -- 30	705	3	373	173	175	223	458	188	2
30 -- 50	577	9	383	204	192	198	367	146	-
50 -- 100	349	13	269	151	132	100	164	72	1
100 ed oltre	140	11	151	82	79	39	53	18	-
TOTALE	4.386	46	2.462	1.424	1.245	1.310	3.841	1.670	13
CAPI									
CLASSI DI SUPERFICIE TOTALE (in ettari)									
Senza superficie	52	-	1.939	339	2	502	73.345	5.260	-
Meno di 1 ettaro	783	-	4.388	1.586	151	220	94.081	1.803	-
1 -- 2	2.185	10	4.523	1.802	253	375	122.021	4.143	237
2 -- 3	1.762	5	4.202	2.294	212	1.349	186.593	13.404	33
3 -- 5	3.729	-	6.883	2.936	312	464	77.537	2.811	11
5 -- 10	12.270	60	18.662	5.857	772	1.011	356.415	24.994	12
10 -- 20	31.966	230	30.462	6.223	871	4.014	494.709	45.140	27
20 -- 30	26.306	240	23.481	4.199	833	3.675	259.369	33.226	2
30 -- 50	29.623	816	30.576	7.931	1.144	6.462	200.247	35.461	-
50 -- 100	25.314	1.073	40.694	11.110	1.567	2.544	13.684	4.310	2
100 ed oltre	18.733	3.170	52.153	7.858	1.433	6.529	103.934	601	60
TOTALE	152.723	5.604	217.963	52.135	7.550	27.145	1.981.935	171.153	384
CLASSI DI SAU (in ettari)									
Senza superficie	52	-	1.939	539	4	502	73.345	5.260	-
Meno di 1 ettaro	1.024	10	5.141	1.723	182	280	164.285	2.058	-
1 -- 2	2.239	5	4.038	2.322	287	345	159.002	4.581	237
2 -- 3	2.062	-	4.908	1.808	184	1.406	170.248	13.073	33
3 -- 5	4.273	-	6.927	3.477	400	831	80.597	9.635	11
5 -- 10	14.356	60	21.300	6.127	776	1.203	273.314	19.109	12
10 -- 20	37.224	230	30.235	6.137	1.026	4.106	496.582	54.065	27
20 -- 30	27.935	240	24.037	4.773	1.025	5.256	273.157	56.477	4
30 -- 50	28.873	816	32.401	8.331	1.386	4.780	176.575	2.569	-
50 -- 100	19.377	1.073	38.317	10.036	1.221	2.248	11.551	3.858	60
100 ed oltre	15.308	3.170	48.720	6.862	1.059	6.188	103.279	468	-
TOTALE	152.723	5.604	217.963	52.135	7.550	27.145	1.981.935	171.153	384

Tavola 2.28 - Aziende con allevamenti e relativo numero di capi per specie di bestiame, forma di conduzione e zona altimetrica

FORME DI CONDUZIONE ZONE ALTIMETRICHE	SPECIE DI BESTIAME								
	Bovini	Bufalini	Ovini	Caprini	Equini	Suini	Allevamenti avicoli	Conigli	Struzzi
AZIENDE									
FORME DI CONDUZIONE									
Conduzione diretta del coltivatore	4.292	38	2.386	1.384	1.188	1.272	3.759	1.632	12
<i>Con solo manodopera familiare</i>	2.935	17	1.579	917	730	866	2.733	1.165	6
<i>Con manodopera familiare prevalente</i>	1.179	17	679	386	347	344	882	409	6
<i>Con manodopera extrafamiliare prevalente</i>	178	4	128	81	111	62	144	58	-
Conduzione con salariati	94	8	75	40	57	37	82	38	1
Conduzione a colonia parziaria appoderata	-	-	1	-	-	-	-	-	-
Altra forma di conduzione	-	-	-	-	-	1	-	-	-
TOTALE	4.386	46	2.462	1.424	1.245	1.310	3.841	1.670	13
ZONE ALTIMETRICHE									
Montagna	141	-	143	51	47	75	120	46	-
Collina	3.229	13	1.734	973	876	995	2.997	1.408	7
Pianura	1.016	33	585	400	322	240	724	216	6
TOTALE	4.386	46	2.462	1.424	1.245	1.310	3.841	1.670	13
CAPI									
FORME DI CONDUZIONE									
Conduzione diretta del coltivatore	145.839	2.783	204.585	48.643	7.047	24.629	1.489.553	109.732	382
<i>Con solo manodopera familiare</i>	85.876	833	99.818	27.834	3.392	13.454	859.155	34.590	298
<i>Con manodopera familiare prevalente</i>	48.475	1.798	78.289	15.946	2.427	3.860	355.275	58.518	84
<i>Con manodopera extrafamiliare prevalente</i>	11.488	152	26.478	4.863	1.228	7.315	275.123	16.624	-
Conduzione con salariati	6.884	2.821	13.367	3.492	503	2.513	492.382	61.421	2
Conduzione a colonia parziaria appoderata	-	-	11	-	-	-	-	-	-
Altra forma di conduzione	-	-	-	-	-	3	-	-	-
TOTALE	152.723	5.604	217.963	52.135	7.550	27.145	1.981.935	171.153	384
ZONE ALTIMETRICHE									
Montagna	2.190	-	5.961	1.121	67	260	123.393	13.433	-
Collina	123.333	536	132.084	32.444	5.375	18.725	870.889	129.332	50
Pianura	27.200	5.068	79.918	18.570	2.108	8.160	987.653	28.388	334
TOTALE	152.723	5.604	217.963	52.135	7.550	27.145	1.981.935	171.153	384

Tavola 2.29 - Aziende con bovini e/o bufalini e relativo numero di capi per classe di superficie totale e categoria

CATEGORIE	CLASSI DI SUPERFICIE TOTALE (in ettari)									Totale
	Senza superficie	Meno di 1	1 -- 2	2 -- 5	5 -- 10	10 -- 20	20 -- 50	50 -- 100	100 ed oltre	
AZIENDE										
BOVINI	5	76	130	425	650	1.100	1.346	464	190	4.386
Di età inferiore a 1 anno	3	43	79	291	498	921	1.183	398	159	3.575
<i>Destinati ad essere macellati come vitelli</i>	1	18	20	80	108	169	243	99	50	788
<i>Maschi da riproduzione</i>	2	3	8	31	74	115	175	81	49	538
<i>Maschi da macello</i>	1	19	45	145	243	498	646	205	78	1.880
<i>Femmine da allevamento</i>	3	9	26	128	278	639	891	304	124	2.402
<i>Femmine da macello</i>	-	10	17	59	88	187	228	79	29	697
Da 1 anno a meno di 2 anni	2	33	61	207	389	742	1.044	363	145	2.986
<i>Maschi da riproduzione</i>	1	7	10	26	55	96	159	68	47	469
<i>Maschi da macello</i>	-	13	32	112	178	337	442	134	51	1.299
<i>Femmine da allevamento</i>	2	12	29	108	248	567	850	300	129	2.245
<i>Femmine da macello</i>	-	8	10	33	58	97	131	45	24	406
Da 2 anni e più	5	44	91	328	580	1.039	1.291	446	182	4.006
<i>Maschi da riproduzione</i>	-	4	7	30	54	91	177	111	73	547
<i>Maschi da macello</i>	2	2	10	19	49	65	82	30	16	275
<i>Femmine manze da allevamento</i>	-	8	16	42	120	243	383	141	67	1.020
<i>Femmine manze da macello</i>	1	5	6	14	29	50	50	17	15	187
<i>Femmine vacche da latte</i>	4	33	71	277	494	905	1.058	330	112	3.284
<i>Femmine altre vacche</i>	-	2	7	20	42	84	152	79	45	431
BUFALINI	-	-	1	1	4	4	12	13	11	46
Bufale	-	-	1	1	3	2	12	11	10	40
Altri bufalini	-	-	-	-	3	4	11	10	11	39
CAPI										
BOVINI	52	783	2.185	5.491	12.270	31.966	55.929	25.314	18.733	152.723
Di età inferiore a 1 anno	14	219	703	1.583	3.149	8.244	12.893	6.039	3.721	36.565
<i>Destinati ad essere macellati come vitelli</i>	4	69	179	330	552	1.064	1.689	958	747	5.592
<i>Maschi da riproduzione</i>	2	7	53	100	192	314	554	212	147	1.581
<i>Maschi da macello</i>	1	65	206	554	758	2.094	3.193	1.420	936	9.227
<i>Femmine da allevamento</i>	7	49	150	464	1.356	4.043	6.485	3.010	1.552	17.116
<i>Femmine da macello</i>	-	29	115	135	291	729	972	439	339	3.049
Da 1 anno a meno di 2 anni	5	146	576	1.016	2.100	5.275	9.978	4.742	3.791	27.629
<i>Maschi da riproduzione</i>	1	14	50	62	139	199	379	181	306	1.331
<i>Maschi da macello</i>	-	33	241	368	561	1.231	2.074	825	889	6.222
<i>Femmine da allevamento</i>	4	70	186	507	1.218	3.505	6.918	3.476	2.266	18.150
<i>Femmine da macello</i>	-	29	99	79	182	340	607	260	330	1.926
Da 2 anni e più	33	418	906	2.892	7.021	18.447	33.058	14.533	11.221	88.529
<i>Maschi da riproduzione</i>	-	14	18	113	106	210	295	163	197	1.116
<i>Maschi da macello</i>	4	14	56	97	176	266	397	170	134	1.314
<i>Femmine manze da allevamento</i>	-	77	101	249	706	1.511	3.542	1.712	2.265	10.163
<i>Femmine manze da macello</i>	10	19	21	58	104	246	455	152	337	1.402
<i>Femmine vacche da latte</i>	19	286	586	2.251	5.667	15.272	25.950	10.611	5.435	66.077
<i>Femmine altre vacche</i>	-	8	124	124	262	942	2.419	1.725	2.853	8.457
BUFALINI	-	-	10	5	60	230	1.056	1.073	3.170	5.604
Bufale	-	-	10	5	37	127	716	814	1.663	3.372
Altri bufalini	-	-	-	-	23	103	340	259	1.507	2.232

Tavola 2.30 - Aziende con suini e relativo numero di capi per classe di superficie totale e categoria

CATEGORIE	CLASSI DI SUPERFICIE TOTALE (in ettari)									Totale
	Senza superficie	Meno di 1	1 -- 2	2 -- 5	5 -- 10	10 -- 20	20 -- 50	50 -- 100	100 ed oltre	
AZIENDE										
SUINI	2	38	67	127	153	295	427	144	57	1.310
Suini di peso inferiore a 20 kg	-	6	6	20	17	42	70	31	27	219
Da 20 Kg a meno di 50 Kg	1	10	27	40	37	62	91	41	20	329
Da ingrasso di 50 Kg e più	2	26	37	84	113	236	345	103	36	982
Da 50 Kg a meno di 80 Kg	1	9	29	48	36	79	130	38	20	390
Da 80 Kg a meno di 110 Kg	2	15	11	35	57	125	176	47	22	490
Da 110 Kg e più	-	4	1	11	29	59	85	29	8	226
Da riproduzione di 50 Kg e più	-	4	10	16	32	81	140	63	27	373
Verri	-	2	2	7	23	34	55	28	23	174
Scrofe montate	-	1	7	11	28	70	120	57	23	317
di cui montate per la prima volta	-	-	-	1	-	1	4	2	1	9
Altre scrofe	-	2	2	4	4	8	22	6	6	54
di cui giovani non ancora montate	-	-	-	-	-	1	2	-	-	3
CAPI										
SUINI	502	220	375	1.813	1.011	4.014	10.137	2.544	6.529	27.145
Suini di peso inferiore a 20 kg	-	37	35	177	139	1.089	2.287	345	774	4.883
Da 20 Kg a meno di 50 Kg	360	23	120	244	362	956	2.403	394	678	5.540
Da ingrasso di 50 Kg e più	142	152	198	1.330	404	1.634	4.443	1.606	4.838	14.747
Da 50 Kg a meno di 80 Kg	80	21	127	1.141	152	690	1.954	1.015	1.390	6.570
Da 80 Kg a meno di 110 Kg	62	122	70	109	201	681	1.580	275	1.328	4.428
Da 110 Kg e più	-	9	1	80	51	263	909	316	2.120	3.749
Da riproduzione di 50 Kg e più	-	8	22	62	106	335	1.004	199	239	1.975
Verri	-	3	4	9	32	42	75	35	30	230
Scrofe montate	-	3	16	41	66	260	768	148	193	1.495
di cui montate per la prima volta	-	-	-	1	-	1	7	4	2	15
Altre scrofe	-	2	2	12	8	33	161	16	16	250
di cui giovani non ancora montate	-	-	-	-	-	20	20	-	-	40

Tavola 2.31 - Aziende con ovini, caprini, equini, allevamenti avicoli, conigli, struzzi e/o altri allevamenti e relativo numero di capi per classe di superficie totale, specie e categoria

SPECIE E CATEGORIE	CLASSI DI SUPERFICIE TOTALE (in ettari)									Totale
	Senza superficie	Meno di 1	1 -- 2	2 -- 5	5 -- 10	10 -- 20	20 -- 50	50 -- 100	100 ed oltre	
AZIENDE										
OVINI	12	88	88	235	307	471	746	330	185	2.462
Pecore	12	82	86	227	299	440	690	314	174	2.324
Da latte	10	59	54	155	185	267	405	196	115	1.446
Altre	4	45	49	112	168	253	414	193	100	1.338
Altri ovini	3	14	20	44	83	145	254	127	65	755
CAPRINI	6	73	73	179	201	236	355	193	108	1.424
Capre	5	64	69	161	186	217	319	178	100	1.299
Che hanno già figliato	5	59	61	142	176	201	296	168	99	1.207
Montate per la prima volta	4	25	24	59	63	78	110	77	39	479
Altri caprini	5	28	26	65	82	79	161	88	44	578
EQUINI	2	47	69	134	137	215	338	190	113	1.245
Cavalli	2	44	59	118	127	197	324	180	108	1.159
Asini	-	5	10	20	17	19	39	33	16	159
Altri equini	-	1	3	6	7	10	6	4	4	41
ALLEVAMENTI AVICOLI	9	361	355	599	538	778	883	241	77	3.841
Polli da carne	2	94	118	242	261	421	478	117	37	1.770
Galline da uova	9	340	335	568	511	730	834	225	72	3.624
Tacchini	-	11	17	20	41	58	84	25	6	262
Faraone	-	2	9	12	22	26	37	16	4	128
Oche	1	15	17	29	62	72	109	33	14	352
Altri allevamenti	-	8	7	13	13	26	18	7	6	98
CONIGLI	3	142	176	291	239	331	368	93	27	1.670
Fattrici	3	95	115	202	187	280	323	78	25	1.308
Altri conigli	3	118	150	259	203	297	327	78	21	1.456
STRUZZI	-	-	3	2	3	2	1	1	1	13
Riproduttori	-	-	2	2	2	1	1	1	1	10
Altri	-	-	3	1	2	2	-	-	-	8
ALTRI ALLEVAMENTI	-	23	16	25	17	19	20	8	8	136
CAPI										
OVINI	1.939	4.388	4.523	11.085	18.662	30.462	54.057	40.694	52.153	217.963
Pecore	1.859	4.159	4.313	9.999	17.288	27.980	49.671	36.946	47.290	199.505
Da latte	1.513	2.561	2.048	6.462	8.952	13.838	27.724	23.415	30.175	116.688
Altre	346	1.598	2.265	3.537	8.336	14.142	21.947	13.531	17.115	82.817
Altri ovini	80	229	210	1.086	1.374	2.482	4.386	3.748	4.863	18.458
CAPRINI	339	1.586	1.802	5.230	5.857	6.223	12.130	11.110	7.858	52.135
Capre	303	1.354	1.493	4.284	5.103	5.514	9.758	9.493	6.738	44.040
Che hanno già figliato	272	1.092	1.120	3.469	4.420	4.488	7.721	7.360	5.797	35.739
Montate per la prima volta	31	262	373	815	683	1.026	2.037	2.133	941	8.301
Altri caprini	36	232	309	946	754	709	2.372	1.617	1.120	8.095
EQUINI	2	151	253	524	772	871	1.977	1.567	1.433	7.550
Cavalli	2	143	234	484	688	814	1.868	1.417	1.283	6.933
Asini	-	7	16	33	63	36	99	145	126	525
Altri equini	-	1	3	7	21	21	10	5	24	92
ALLEVAMENTI AVICOLI	73.345	94.081	122.021	264.130	356.415	494.709	459.616	13.684	103.934	1.981.935
Polli da carne	205	1.010	51.454	6.156	11.570	396.061	427.122	4.120	3.958	901.656
Galline da uova	73.135	92.829	68.683	55.554	343.125	94.215	28.394	8.179	79.505	843.619
Tacchini	-	109	442	1.102	250	247	487	552	56	3.245
Faraone	-	12	334	553	270	159	307	129	19	1.783
Oche	5	53	243	681	421	460	906	254	106	3.129
Altri allevamenti	-	68	865	200.084	779	3.567	2.400	450	20.290	228.503
CONIGLI	5.260	1.803	4.143	16.215	24.994	45.140	68.687	4.310	601	171.153
Fattrici	1.154	459	848	2.041	3.210	7.028	10.683	1.132	174	26.729
Altri conigli	4.106	1.344	3.295	14.174	21.784	38.112	58.004	3.178	427	144.424
STRUZZI	-	-	237	44	12	27	2	2	60	384
Riproduttori	-	-	63	24	9	2	2	2	60	162
Altri	-	-	174	20	3	25	-	-	-	222

Tavola 2.32 - Aziende con bovini e relativo numero di capi per classe di capi, classe di superficie totale e classe di superficie agricola utilizzata (SAU)

CLASSI DI SUPERFICIE TOTALE CLASSI DI SAU	CLASSI DI CAPI										Totale
	1 -- 2	3 -- 5	6 -- 9	10 -- 19	20 -- 49	50 -- 99	100 -- 499	500 -- 999	1000 -- 1999	2000 ed oltre	
AZIENDE											
CLASSI DI SUPERFICIE TOTALE (in ettari)											
Senza superficie	1	-	1	2	1	-	-	-	-	-	5
Meno di 1 ettaro	20	20	13	14	7	2	-	-	-	-	76
1 -- 2	35	24	20	22	17	9	3	-	-	-	130
2 -- 3	37	26	27	26	24	6	-	-	-	-	146
3 -- 5	64	52	38	68	50	5	2	-	-	-	279
5 -- 10	65	94	80	183	185	37	6	-	-	-	650
10 -- 20	42	83	96	226	487	144	22	-	-	-	1.100
20 -- 30	11	33	36	104	343	170	16	-	-	-	713
30 -- 50	12	20	26	69	262	206	37	1	-	-	633
50 -- 100	13	11	16	46	167	158	52	1	-	-	464
100 ed oltre	3	4	6	20	44	47	61	5	-	-	190
TOTALE	303	367	359	780	1.587	784	199	7	-	-	4.386
CLASSI DI SAU (in ettari)											
Senza superficie	1	-	1	2	1	-	-	-	-	-	5
Meno di 1 ettaro	25	23	15	17	12	2	-	-	-	-	94
1 -- 2	35	25	20	24	16	10	3	-	-	-	133
2 -- 3	44	27	30	28	27	5	1	-	-	-	162
3 -- 5	67	55	43	77	62	7	2	-	-	-	313
5 -- 10	55	93	83	193	224	46	7	-	-	-	701
10 -- 20	39	83	93	235	547	185	25	-	-	-	1.207
20 -- 30	10	33	32	94	319	197	20	-	-	-	705
30 -- 50	15	17	25	57	223	195	44	1	-	-	577
50 -- 100	9	8	11	39	125	111	45	1	-	-	349
100 ed oltre	3	3	6	14	31	26	52	5	-	-	140
TOTALE	303	367	359	780	1.587	784	199	7	-	-	4.386
CAPI											
CLASSI DI SUPERFICIE TOTALE (in ettari)											
Senza superficie	1	-	7	24	20	-	-	-	-	-	52
Meno di 1 ettaro	31	76	91	187	230	168	-	-	-	-	783
1 -- 2	50	90	150	298	465	610	522	-	-	-	2.185
2 -- 3	60	98	204	359	660	381	-	-	-	-	1.762
3 -- 5	101	208	263	902	1.469	366	420	-	-	-	3.729
5 -- 10	107	386	605	2.547	5.556	2.368	701	-	-	-	12.270
10 -- 20	64	345	711	3.193	15.602	9.275	2.776	-	-	-	31.966
20 -- 30	19	133	268	1.490	11.488	10.655	2.253	-	-	-	26.306
30 -- 50	19	76	187	992	8.851	13.065	5.908	525	-	-	29.623
50 -- 100	23	46	116	692	5.559	10.775	7.568	535	-	-	25.314
100 ed oltre	4	17	42	280	1.550	3.277	10.666	2.897	-	-	18.733
TOTALE	479	1.475	2.644	10.964	51.450	50.940	30.814	3.957	-	-	152.723
CLASSI DI SAU (in ettari)											
Senza superficie	1	-	7	24	20	-	-	-	-	-	52
Meno di 1 ettaro	39	87	104	236	390	168	-	-	-	-	1.024
1 -- 2	49	93	151	316	423	685	522	-	-	-	2.239
2 -- 3	71	104	224	391	751	306	215	-	-	-	2.062
3 -- 5	109	221	307	1.030	1.796	485	325	-	-	-	4.273
5 -- 10	89	381	630	2.709	6.761	2.927	859	-	-	-	14.356
10 -- 20	58	343	684	3.308	17.878	11.724	3.229	-	-	-	37.224
20 -- 30	18	134	234	1.356	10.675	12.624	2.894	-	-	-	27.935
30 -- 50	26	66	181	814	7.557	12.644	7.060	525	-	-	28.873
50 -- 100	15	32	80	592	4.123	7.629	6.371	535	-	-	19.377
100 ed oltre	4	14	42	188	1.076	1.748	9.339	2.897	-	-	15.308
TOTALE	479	1.475	2.644	10.964	51.450	50.940	30.814	3.957	-	-	152.723

Tavola 2.33 - Aziende con bovini e relativo numero di capi per classe di capi, forma di conduzione e zona altimetrica

FORME DI CONDUZIONE ZONE ALTIMETRICHE	CLASSI DI CAPI										Totale
	1 -- 2	3 -- 5	6 -- 9	10 -- 19	20 -- 49	50 -- 99	100 -- 499	500 -- 999	1000 -- 1999	2000 ed oltre	
AZIENDE											
FORME DI CONDUZIONE											
Conduzione diretta del coltivatore	296	361	354	768	1.559	768	181	5	-	-	4.292
Con solo manodopera familiare	230	264	260	566	1.072	477	66	-	-	-	2.935
Con manodopera familiare prevalente	60	81	83	168	438	261	85	3	-	-	1.179
Con manodopera extrafamiliare prevalente	6	16	11	34	49	30	30	2	-	-	178
Conduzione con salariati	7	6	5	12	28	16	18	2	-	-	94
Conduzione a colonia parziaria appoderata	-	-	-	-	-	-	-	-	-	-	-
Altra forma di conduzione	-	-	-	-	-	-	-	-	-	-	-
TOTALE	303	367	359	780	1.587	784	199	7	-	-	4.386
ZONE ALTIMETRICHE											
Montagna	10	18	28	46	35	3	1	-	-	-	141
Collina	150	188	204	538	1.310	690	142	7	-	-	3.229
Pianura	143	161	127	196	242	91	56	-	-	-	1.016
TOTALE	303	367	359	780	1.587	784	199	7	-	-	4.386
CAPI											
FORME DI CONDUZIONE											
Conduzione diretta del coltivatore	467	1.450	2.610	10.798	50.517	49.843	27.494	2.660	-	-	145.839
Con solo manodopera familiare	363	1.056	1.929	8.002	34.574	30.709	9.243	-	-	-	85.876
Con manodopera familiare prevalente	92	322	605	2.325	14.368	16.996	12.142	1.625	-	-	48.475
Con manodopera extrafamiliare prevalente	12	72	76	471	1.575	2.138	6.109	1.035	-	-	11.488
Conduzione con salariati	12	25	34	166	933	1.097	3.320	1.297	-	-	6.884
Conduzione a colonia parziaria appoderata	-	-	-	-	-	-	-	-	-	-	-
Altra forma di conduzione	-	-	-	-	-	-	-	-	-	-	-
TOTALE	479	1.475	2.644	10.964	51.450	50.940	30.814	3.957	-	-	152.723
ZONE ALTIMETRICHE											
Montagna	16	79	198	623	974	174	126	-	-	-	2.190
Collina	231	762	1.507	7.729	43.167	44.758	21.222	3.957	-	-	123.333
Pianura	232	634	939	2.612	7.309	6.008	9.466	-	-	-	27.200
TOTALE	479	1.475	2.644	10.964	51.450	50.940	30.814	3.957	-	-	152.723

Tavola 2.34 - Aziende con vacche da latte e relativo numero di capi per classe di capi, classe di superficie totale e classe di superficie agricola utilizzata (SAU)

CLASSI DI SUPERFICIE TOTALE CLASSI DI SAU	CLASSI DI CAPI										Totale
	1 -- 2	3 -- 5	6 -- 9	10 -- 19	20 -- 49	50 -- 99	100 -- 499	500 -- 999	1000 -- 1999	2000 ed oltre	
AZIENDE											
CLASSI DI SUPERFICIE TOTALE (in ettari)											
Senza superficie	1	2	-	1	-	-	-	-	-	-	4
Meno di 1 ettaro	8	9	6	7	2	1	-	-	-	-	33
1 -- 2	17	21	11	15	7	-	-	-	-	-	71
2 -- 3	29	22	15	12	8	-	-	-	-	-	86
3 -- 5	53	50	32	31	24	1	-	-	-	-	191
5 -- 10	76	93	89	147	84	4	1	-	-	-	494
10 -- 20	73	94	95	324	297	20	2	-	-	-	905
20 -- 30	14	38	42	188	285	20	2	-	-	-	589
30 -- 50	13	12	23	103	278	35	5	-	-	-	469
50 -- 100	11	15	14	62	179	39	10	-	-	-	330
100 ed oltre	3	7	6	18	37	27	14	-	-	-	112
TOTALE	298	363	333	908	1.201	147	34	-	-	-	3.284
CAPI											
CLASSI DI SUPERFICIE TOTALE (in ettari)											
Senza superficie	1	2	-	1	-	-	-	-	-	-	4
Meno di 1 ettaro	11	10	7	12	3	1	-	-	-	-	44
1 -- 2	17	22	13	13	7	-	-	-	-	-	72
2 -- 3	33	24	15	14	10	1	-	-	-	-	97
3 -- 5	59	54	37	37	28	-	-	-	-	-	215
5 -- 10	67	99	92	180	104	5	1	-	-	-	548
10 -- 20	75	92	102	337	368	24	2	-	-	-	1.000
20 -- 30	11	30	32	167	298	26	4	-	-	-	568
30 -- 50	13	14	18	86	251	39	7	-	-	-	428
50 -- 100	8	10	11	51	112	33	7	-	-	-	232
100 ed oltre	3	6	6	10	20	18	13	-	-	-	76
TOTALE	298	363	333	908	1.201	147	34	-	-	-	3.284
CAPI											
CLASSI DI SUPERFICIE TOTALE (in ettari)											
Senza superficie	1	8	-	10	-	-	-	-	-	-	19
Meno di 1 ettaro	13	37	42	84	59	51	-	-	-	-	286
1 -- 2	23	81	77	195	210	-	-	-	-	-	586
2 -- 3	42	88	120	151	259	-	-	-	-	-	660
3 -- 5	75	193	237	375	631	80	-	-	-	-	1.591
5 -- 10	124	374	654	1.892	2.273	250	100	-	-	-	5.667
10 -- 20	112	380	707	4.479	8.116	1.278	200	-	-	-	15.272
20 -- 30	21	158	317	2.644	7.918	1.198	255	-	-	-	12.511
30 -- 50	23	53	159	1.450	8.266	2.249	1.239	-	-	-	13.439
50 -- 100	19	62	107	891	5.630	2.352	1.550	-	-	-	10.611
100 ed oltre	5	29	43	251	1.135	1.784	2.188	-	-	-	5.435
TOTALE	458	1.463	2.463	12.422	34.497	9.242	5.532	-	-	-	66.077
CAPI											
CLASSI DI SUPERFICIE TOTALE (in ettari)											
Senza superficie	1	8	-	10	-	-	-	-	-	-	19
Meno di 1 ettaro	16	40	48	148	99	51	-	-	-	-	402
1 -- 2	23	84	97	161	190	-	-	-	-	-	555
2 -- 3	48	101	117	179	319	80	-	-	-	-	844
3 -- 5	86	206	270	452	723	-	-	-	-	-	1.737
5 -- 10	109	398	676	2.368	2.820	330	100	-	-	-	6.801
10 -- 20	117	371	767	4.696	10.116	1.521	200	-	-	-	17.788
20 -- 30	17	128	235	2.358	8.583	1.570	607	-	-	-	13.498
30 -- 50	23	60	127	1.191	7.500	2.481	1.342	-	-	-	12.724
50 -- 100	13	42	83	716	3.584	2.005	1.196	-	-	-	7.639
100 ed oltre	5	25	43	143	563	1.204	2.087	-	-	-	4.070
TOTALE	458	1.463	2.463	12.422	34.497	9.242	5.532	-	-	-	66.077

Tavola 2.35 - Aziende con vacche da latte e relativo numero di capi per classe di capi, forma di conduzione e zona altimetrica

FORME DI CONDUZIONE ZONE ALTIMETRICHE	CLASSI DI CAPI										Totale
	1 -- 2	3 -- 5	6 -- 9	10 -- 19	20 -- 49	50 -- 99	100 -- 499	500 -- 999	1000 -- 1999	2000 ed oltre	
AZIENDE											
FORME DI CONDUZIONE											
Conduzione diretta del coltivatore	294	357	328	892	1.183	137	27	-	-	-	3.218
<i>Con solo manodopera familiare</i>	201	266	244	627	757	62	2	-	-	-	2.159
<i>Con manodopera familiare prevalente</i>	85	77	74	242	396	59	11	-	-	-	944
<i>Con manodopera extrafamiliare prevalente</i>	8	14	10	23	30	16	14	-	-	-	115
Conduzione con salariati	4	6	5	16	18	10	7	-	-	-	66
Conduzione a colonia parziaria appoderata	-	-	-	-	-	-	-	-	-	-	-
Altra forma di conduzione	-	-	-	-	-	-	-	-	-	-	-
TOTALE	298	363	333	908	1.201	147	34	-	-	-	3.284
ZONE ALTIMETRICHE											
Montagna	7	11	13	15	2	-	-	-	-	-	48
Collina	169	219	232	760	1.082	125	23	-	-	-	2.610
Pianura	122	133	88	133	117	22	11	-	-	-	626
TOTALE	298	363	333	908	1.201	147	34	-	-	-	3.284
CAPI											
FORME DI CONDUZIONE											
Conduzione diretta del coltivatore	451	1.442	2.427	12.195	33.999	8.599	4.298	-	-	-	63.411
<i>Con solo manodopera familiare</i>	307	1.063	1.799	8.533	21.507	3.677	350	-	-	-	37.236
<i>Con manodopera familiare prevalente</i>	131	319	556	3.363	11.558	3.862	1.618	-	-	-	21.407
<i>Con manodopera extrafamiliare prevalente</i>	13	60	72	299	934	1.060	2.330	-	-	-	4.768
Conduzione con salariati	7	21	36	227	498	643	1.234	-	-	-	2.666
Conduzione a colonia parziaria appoderata	-	-	-	-	-	-	-	-	-	-	-
Altra forma di conduzione	-	-	-	-	-	-	-	-	-	-	-
TOTALE	458	1.463	2.463	12.422	34.497	9.242	5.532	-	-	-	66.077
ZONE ALTIMETRICHE											
Montagna	12	48	89	205	44	-	-	-	-	-	398
Collina	253	875	1.735	10.476	31.011	7.847	4.000	-	-	-	56.197
Pianura	193	540	639	1.741	3.442	1.395	1.532	-	-	-	9.482
TOTALE	458	1.463	2.463	12.422	34.497	9.242	5.532	-	-	-	66.077

Tavola 2.36 - Aziende con suini e relativo numero di capi per classe di capi, classe di superficie totale e classe di superficie agricola utilizzata (SAU)

CLASSI DI SUPERFICIE TOTALE CLASSI DI SAU	CLASSI DI CAPI									Totale
	1 -- 2	3 -- 5	6 -- 9	10 -- 19	20 -- 49	50 -- 99	100 -- 499	500 -- 999	1000 ed oltre	
AZIENDE										
CLASSI DI SUPERFICIE TOTALE (in ettari)										
Senza superficie	1	-	-	-	-	-	-	1	-	2
Meno di 1 ettaro	25	7	3	1	1	-	1	-	-	38
1 -- 2	36	17	5	4	4	1	-	-	-	67
2 -- 3	29	8	4	4	3	-	1	-	1	50
3 -- 5	50	14	6	3	2	1	1	-	-	77
5 -- 10	89	22	18	12	9	2	1	-	-	153
10 -- 20	146	67	22	27	17	9	6	1	-	295
20 -- 30	101	45	23	23	21	2	3	-	1	219
30 -- 50	92	37	23	27	20	4	2	-	3	208
50 -- 100	44	29	16	29	20	4	1	1	-	144
100 ed oltre	5	12	2	10	16	9	1	1	1	57
TOTALE	618	258	122	140	113	32	17	4	6	1.310
CLASSI DI SAU (in ettari)										
Senza superficie	1	-	-	-	-	-	-	1	-	2
Meno di 1 ettaro	29	9	3	2	2	-	1	-	-	46
1 -- 2	41	17	6	3	3	1	-	-	-	71
2 -- 3	24	8	5	5	4	-	1	-	1	48
3 -- 5	57	17	5	3	1	1	2	-	-	86
5 -- 10	94	27	22	13	11	3	1	-	-	171
10 -- 20	151	76	27	33	24	8	6	1	-	326
20 -- 30	100	46	24	26	19	4	2	-	2	223
30 -- 50	91	29	22	25	23	4	2	-	2	198
50 -- 100	25	24	7	23	16	3	1	1	-	100
100 ed oltre	5	5	1	7	10	8	1	1	1	39
TOTALE	618	258	122	140	113	32	17	4	6	1.310
CAPI										
CLASSI DI SUPERFICIE TOTALE (in ettari)										
Senza superficie	2	-	-	-	-	-	-	500	-	502
Meno di 1 ettaro	39	26	19	11	25	-	100	-	-	220
1 -- 2	51	65	38	40	113	68	-	-	-	375
2 -- 3	41	30	33	45	85	-	115	-	1.000	1.349
3 -- 5	74	54	47	38	91	50	110	-	-	464
5 -- 10	125	79	122	157	292	136	100	-	-	1.011
10 -- 20	221	257	159	334	498	539	1.506	500	-	4.014
20 -- 30	152	173	165	310	590	124	718	-	1.443	3.675
30 -- 50	129	138	173	351	615	279	235	-	4.542	6.462
50 -- 100	72	103	114	390	548	257	260	800	-	2.544
100 ed oltre	10	43	12	136	469	581	300	978	4.000	6.529
TOTALE	916	968	882	1.812	3.326	2.034	3.444	2.778	10.985	27.145
CLASSI DI SAU (in ettari)										
Senza superficie	2	-	-	-	-	-	-	500	-	502
Meno di 1 ettaro	47	35	19	21	58	-	100	-	-	280
1 -- 2	57	64	46	30	80	68	-	-	-	345
2 -- 3	32	28	42	62	127	-	115	-	1.000	1.406
3 -- 5	82	64	38	38	49	50	510	-	-	831
5 -- 10	137	103	148	163	359	193	100	-	-	1.203
10 -- 20	228	289	193	415	683	482	1.316	500	-	4.106
20 -- 30	149	174	178	354	515	279	508	-	3.099	5.256
30 -- 50	132	109	162	322	691	243	235	-	2.886	4.780
50 -- 100	40	85	50	316	490	207	260	800	-	2.248
100 ed oltre	10	17	6	91	274	512	300	978	4.000	6.188
TOTALE	916	968	882	1.812	3.326	2.034	3.444	2.778	10.985	27.145

Tavola 2.37 - Aziende con suini e relativo numero di capi per classe di capi, forma di conduzione e zona altimetrica

FORME DI CONDUZIONE ZONE ALTIMETRICHE	CLASSI DI CAPI									Totale
	1 -- 2	3 -- 5	6 -- 9	10 -- 19	20 -- 49	50 -- 99	100 -- 499	500 -- 999	1000 ed oltre	
AZIENDE										
FORME DI CONDUZIONE										
Conduzione diretta del coltivatore	610	252	120	131	106	31	13	3	6	1.272
<i>Con solo manodopera familiare</i>	464	174	77	67	53	14	11	2	4	866
<i>Con manodopera familiare prevalente</i>	129	71	36	52	41	13	2	-	-	344
<i>Con manodopera extrafamiliare prevalente</i>	17	7	7	12	12	4	-	1	2	62
Conduzione con salariati	8	5	2	9	7	1	4	1	-	37
Conduzione a colonia parziaria appoderata	-	-	-	-	-	-	-	-	-	-
Altra forma di conduzione	-	1	-	-	-	-	-	-	-	1
TOTALE	618	258	122	140	113	32	17	4	6	1.310
ZONE ALTIMETRICHE										
Montagna	54	12	3	4	2	-	-	-	-	75
Collina	477	194	90	109	85	22	10	3	5	995
Pianura	87	52	29	27	26	10	7	1	1	240
TOTALE	618	258	122	140	113	32	17	4	6	1.310
CAPI										
FORME DI CONDUZIONE										
Conduzione diretta del coltivatore	904	945	868	1.698	3.078	1.965	2.386	1.800	10.985	24.629
<i>Con solo manodopera familiare</i>	677	660	556	849	1.503	836	2.044	1.000	5.329	13.454
<i>Con manodopera familiare prevalente</i>	197	259	264	698	1.251	849	342	-	-	3.860
<i>Con manodopera extrafamiliare prevalente</i>	30	26	48	151	324	280	-	800	5.656	7.315
Conduzione con salariati	12	20	14	114	248	69	1.058	978	-	2.513
Conduzione a colonia parziaria appoderata	-	-	-	-	-	-	-	-	-	-
Altra forma di conduzione	-	3	-	-	-	-	-	-	-	3
TOTALE	916	968	882	1.812	3.326	2.034	3.444	2.778	10.985	27.145
ZONE ALTIMETRICHE										
Montagna	82	42	21	45	70	-	-	-	-	260
Collina	697	732	656	1.446	2.440	1.394	2.097	2.278	6.985	18.725
Pianura	137	194	205	321	816	640	1.347	500	4.000	8.160
TOTALE	916	968	882	1.812	3.326	2.034	3.444	2.778	10.985	27.145

Tavola 2.38 - Aziende con ovini e relativo numero di capi per classe di capi, classe di superficie totale e classe di superficie agricola utilizzata (SAU)

CLASSI DI SUPERFICIE TOTALE		CLASSI DI CAPI									Totale
CLASSI DI SAU	1 -- 2	3 -- 9	10 -- 19	20 -- 49	50 -- 99	100 -- 499	500 -- 999	1000 -- 2999	3000 -- 4999	5000 ed oltre	
AZIENDE											
CLASSI DI SUPERFICIE TOTALE (in ettari)											
Senza superficie	-	1	-	1	2	8	-	-	-	-	12
Meno di 1 ettaro	17	18	6	14	13	20	-	-	-	-	88
1 -- 2	13	25	13	9	12	16	-	-	-	-	88
2 -- 3	10	31	11	16	14	15	-	-	-	-	97
3 -- 5	22	33	20	18	20	25	-	-	-	-	138
5 -- 10	20	73	64	66	29	52	-	3	-	-	307
10 -- 20	23	97	101	88	58	97	6	1	-	-	471
20 -- 30	5	54	98	67	44	79	4	-	-	-	351
30 -- 50	8	46	106	95	42	90	7	1	-	-	395
50 -- 100	2	18	58	67	47	129	9	-	-	-	330
100 ed oltre	-	4	13	17	19	102	22	7	1	-	185
TOTALE	120	400	490	458	300	633	48	12	1	-	2.462
CLASSE DI SAU (in ettari)											
Senza superficie	-	1	-	1	2	8	-	-	-	-	12
Meno di 1 ettaro	18	23	10	15	14	22	-	-	-	-	102
1 -- 2	15	25	13	10	13	14	-	-	-	-	90
2 -- 3	10	34	11	18	13	18	-	-	-	-	104
3 -- 5	24	34	20	22	21	26	-	-	-	-	147
5 -- 10	16	74	68	68	37	57	2	3	-	-	325
10 -- 20	25	104	121	99	54	98	4	1	-	-	506
20 -- 30	6	51	105	81	45	81	4	-	-	-	373
30 -- 50	5	43	97	89	44	97	7	1	-	-	383
50 -- 100	1	9	39	47	42	121	10	-	-	-	269
100 ed oltre	-	2	6	8	15	91	21	7	1	-	151
TOTALE	120	400	490	458	300	633	48	12	1	-	2.462
CAPI											
CLASSI DI SUPERFICIE TOTALE (in ettari)											
Senza superficie	-	7	-	20	123	1.789	-	-	-	-	1.939
Meno di 1 ettaro	32	78	69	440	866	2.903	-	-	-	-	4.388
1 -- 2	20	106	164	303	835	3.095	-	-	-	-	4.523
2 -- 3	18	134	130	424	1.030	2.466	-	-	-	-	4.202
3 -- 5	39	153	251	542	1.271	4.627	-	-	-	-	6.883
5 -- 10	32	386	805	1.861	2.016	10.062	-	3.500	-	-	18.662
10 -- 20	39	531	1.278	2.607	3.817	17.390	3.650	1.150	-	-	30.462
20 -- 30	9	298	1.253	1.868	3.032	14.671	2.350	-	-	-	23.481
30 -- 50	15	258	1.329	2.695	2.736	18.135	4.208	1.200	-	-	30.576
50 -- 100	4	104	767	1.941	3.134	28.939	5.805	-	-	-	40.694
100 ed oltre	-	30	178	519	1.271	25.110	13.346	8.199	3.500	-	52.153
TOTALE	208	2.085	6.224	13.220	20.131	129.187	29.359	14.049	3.500	-	217.963
CLASSE DI SAU (in ettari)											
Senza superficie	-	7	-	20	123	1.789	-	-	-	-	1.939
Meno di 1 ettaro	33	101	117	473	964	3.453	-	-	-	-	5.141
1 -- 2	25	105	167	325	871	2.545	-	-	-	-	4.038
2 -- 3	17	145	135	496	989	3.126	-	-	-	-	4.908
3 -- 5	43	165	236	637	1.331	4.515	-	-	-	-	6.927
5 -- 10	25	401	859	1.921	2.486	10.758	1.350	3.500	-	-	21.300
10 -- 20	43	556	1.529	2.904	3.579	18.174	2.300	1.150	-	-	30.235
20 -- 30	10	291	1.341	2.255	3.123	14.667	2.350	-	-	-	24.037
30 -- 50	10	241	1.227	2.552	2.934	20.029	4.208	1.200	-	-	32.401
50 -- 100	2	59	536	1.398	2.705	27.212	6.405	-	-	-	38.317
100 ed oltre	-	14	77	239	1.026	22.919	12.746	8.199	3.500	-	48.720
TOTALE	208	2.085	6.224	13.220	20.131	129.187	29.359	14.049	3.500	-	217.963

Tavola 2.39 - Aziende con ovini e relativo numero di capi per classe di capi, forma di conduzione e zona altimetrica

FORME DI CONDUZIONE ZONE ALTIMETRICHE	CLASSI DI CAPI										Totale
	1 -- 2	3 -- 9	10 -- 19	20 -- 49	50 -- 99	100 -- 499	500 -- 999	1000 -- 2999	3000 -- 4999	5000 ed oltre	
AZIENDE											
FORME DI CONDUZIONE											
Conduzione diretta del coltivatore	119	389	482	448	291	603	43	10	1	-	2.386
<i>Con solo manodopera familiare</i>	93	281	347	311	197	339	9	2	-	-	1.579
<i>Con manodopera familiare prevalente</i>	24	103	121	123	73	209	20	5	1	-	679
<i>Con manodopera extrafamiliare prevalente</i>	2	5	14	14	21	55	14	3	-	-	128
Conduzione con salariati	1	11	7	10	9	30	5	2	-	-	75
Conduzione a colonia parziaria appoderata	-	-	1	-	-	-	-	-	-	-	1
Altra forma di conduzione	-	-	-	-	-	-	-	-	-	-	-
TOTALE	120	400	490	458	300	633	48	12	1	-	2.462
ZONE ALTIMETRICHE											
Montagna	5	21	37	41	22	17	-	-	-	-	143
Collina	103	348	387	325	165	373	27	5	1	-	1.734
Pianura	12	31	66	92	113	243	21	7	-	-	585
TOTALE	120	400	490	458	300	633	48	12	1	-	2.462
CAPI											
FORME DI CONDUZIONE											
Conduzione diretta del coltivatore	206	2.029	6.136	12.940	19.552	122.294	26.029	11.899	3.500	-	204.585
<i>Con solo manodopera familiare</i>	161	1.466	4.426	8.892	13.205	64.288	5.000	2.380	-	-	99.818
<i>Con manodopera familiare prevalente</i>	41	535	1.536	3.633	4.955	45.671	12.368	6.050	3.500	-	78.289
<i>Con manodopera extrafamiliare prevalente</i>	4	28	174	415	1.392	12.335	8.661	3.469	-	-	26.478
Conduzione con salariati	2	56	77	280	579	6.893	3.330	2.150	-	-	13.367
Conduzione a colonia parziaria appoderata	-	-	11	-	-	-	-	-	-	-	11
Altra forma di conduzione	-	-	-	-	-	-	-	-	-	-	-
TOTALE	208	2.085	6.224	13.220	20.131	129.187	29.359	14.049	3.500	-	217.963
ZONE ALTIMETRICHE											
Montagna	10	111	511	1.198	1.551	2.580	-	-	-	-	5.961
Collina	179	1.781	4.868	9.167	10.815	79.770	16.324	5.680	3.500	-	132.084
Pianura	19	193	845	2.855	7.765	46.837	13.035	8.369	-	-	79.918
TOTALE	208	2.085	6.224	13.220	20.131	129.187	29.359	14.049	3.500	-	217.963

Tavola 2.40 - Aziende con polli da carne e relativo numero di capi per classe di capi, classe di superficie totale e classe di superficie agricola utilizzata (SAU)

CLASSI DI SUPERFICIE TOTALE CLASSI DI SAU	CLASSI DI CAPI									Totale
	Meno di 50	50 -- 100	100 -- 500	500 -- 1000	1000 -- 5000	5000 -- 10000	10000 -- 25000	25000 -- 50000	50000 ed oltre	
AZIENDE										
CLASSI DI SUPERFICIE TOTALE (in ettari)										
Senza superficie	1	-	1	-	-	-	-	-	-	2
Meno di 1 ettaro	91	3	-	-	-	-	-	-	-	94
1 -- 2	116	-	1	-	-	-	-	-	1	118
2 -- 3	86	1	-	-	1	-	-	-	-	88
3 -- 5	144	4	5	-	1	-	-	-	-	154
5 -- 10	240	15	3	1	1	1	-	-	-	261
10 -- 20	392	14	6	-	1	-	3	3	2	421
20 -- 30	242	14	2	-	-	-	1	-	1	260
30 -- 50	199	14	1	-	-	-	3	-	1	218
50 -- 100	104	10	2	-	1	-	-	-	-	117
100 ed oltre	31	4	1	-	1	-	-	-	-	37
TOTALE	1.646	79	22	1	6	1	7	3	5	1.770
CLASSI DI SAU (in ettari)										
Senza superficie	1	-	1	-	-	-	-	-	-	2
Meno di 1 ettaro	106	3	-	-	-	-	-	-	-	109
1 -- 2	118	-	1	-	-	-	-	-	1	120
2 -- 3	97	1	-	-	1	-	-	-	-	99
3 -- 5	147	5	6	-	1	-	-	-	-	159
5 -- 10	248	15	2	1	1	1	-	-	-	268
10 -- 20	419	14	6	-	1	-	3	3	2	448
20 -- 30	230	13	4	-	-	-	2	-	1	250
30 -- 50	181	16	-	-	-	-	2	-	1	200
50 -- 100	76	10	1	-	1	-	-	-	-	88
100 ed oltre	23	2	1	-	1	-	-	-	-	27
TOTALE	1.646	79	22	1	6	1	7	3	5	1.770
CAPI										
CLASSI DI SUPERFICIE TOTALE (in ettari)										
Senza superficie	5	-	200	-	-	-	-	-	-	205
Meno di 1 ettaro	860	150	-	-	-	-	-	-	-	1.010
1 -- 2	1.154	-	300	-	-	-	-	-	50.000	51.454
2 -- 3	796	50	-	-	1.000	-	-	-	-	1.846
3 -- 5	1.390	200	720	-	2.000	-	-	-	-	4.310
5 -- 10	2.900	820	350	500	2.000	5.000	-	-	-	11.570
10 -- 20	5.301	710	800	-	1.000	-	55.000	83.250	250.000	396.061
20 -- 30	3.269	708	250	-	-	-	13.000	-	220.000	237.227
30 -- 50	3.075	720	100	-	-	-	66.000	-	120.000	189.895
50 -- 100	1.650	570	200	-	1.700	-	-	-	-	4.120
100 ed oltre	518	240	200	-	3.000	-	-	-	-	3.958
TOTALE	20.918	4.168	3.120	500	10.700	5.000	134.000	83.250	640.000	901.656
CLASSI DI SAU (in ettari)										
Senza superficie	5	-	200	-	-	-	-	-	-	205
Meno di 1 ettaro	1.003	150	-	-	-	-	-	-	-	1.153
1 -- 2	1.182	-	300	-	-	-	-	-	50.000	51.482
2 -- 3	898	50	-	-	1.000	-	-	-	-	1.948
3 -- 5	1.422	250	820	-	2.000	-	-	-	-	4.492
5 -- 10	3.202	820	250	500	2.000	5.000	-	-	-	11.772
10 -- 20	5.552	710	800	-	1.000	-	55.000	83.250	250.000	396.312
20 -- 30	3.195	658	450	-	-	-	35.000	-	220.000	259.303
30 -- 50	2.939	850	-	-	-	-	44.000	-	120.000	167.789
50 -- 100	1.107	540	100	-	1.700	-	-	-	-	3.447
100 ed oltre	413	140	200	-	3.000	-	-	-	-	3.753
TOTALE	20.918	4.168	3.120	500	10.700	5.000	134.000	83.250	640.000	901.656

Tavola 2.41 - Aziende con polli da carne e relativo numero di capi per classe di capi, forma di conduzione e zona altimetrica

FORME DI CONDUZIONE ZONE ALTIMETRICHE	CLASSI DI CAPI									Totale
	Meno di 50	50 -- 100	100 -- 500	500 --1000	1000 -- 5000	5000 -- 10000	10000 -- 25000	25000 -- 50000	50000 ed oltre	
AZIENDE										
FORME DI CONDUZIONE										
Conduzione diretta del coltivatore	1.615	75	21	1	6	-	7	2	5	1.732
Con solo manodopera familiare	1.138	45	15	-	5	-	5	1	4	1.213
Con manodopera familiare prevalente	428	20	4	1	-	-	1	-	1	455
Con manodopera extrafamiliare prevalente	49	10	2	-	1	-	1	1	-	64
Conduzione con salariati	31	4	1	-	-	1	-	1	-	38
Conduzione a colonia parziaria appoderata	-	-	-	-	-	-	-	-	-	-
Altra forma di conduzione	-	-	-	-	-	-	-	-	-	-
TOTALE	1.646	79	22	1	6	1	7	3	5	1.770
ZONE ALTIMETRICHE										
Montagna	95	2	-	-	-	-	-	-	1	98
Collina	1.396	66	14	-	2	-	4	3	2	1.487
Pianura	155	11	8	1	4	1	3	-	2	185
TOTALE	1.646	79	22	1	6	1	7	3	5	1.770
CAPI										
FORME DI CONDUZIONE										
Conduzione diretta del coltivatore	20.538	3.968	3.020	500	10.700	-	134.000	56.250	640.000	868.976
Con solo manodopera familiare	14.186	2.340	2.270	-	7.700	-	108.000	29.250	490.000	653.746
Con manodopera familiare prevalente	5.721	1.060	500	500	-	-	13.000	-	150.000	170.781
Con manodopera extrafamiliare prevalente	631	568	250	-	3.000	-	13.000	27.000	-	44.449
Conduzione con salariati	380	200	100	-	-	5.000	-	27.000	-	32.680
Conduzione a colonia parziaria appoderata	-	-	-	-	-	-	-	-	-	-
Altra forma di conduzione	-	-	-	-	-	-	-	-	-	-
TOTALE	20.918	4.168	3.120	500	10.700	5.000	134.000	83.250	640.000	901.656
ZONE ALTIMETRICHE										
Montagna	1.404	100	-	-	-	-	-	-	120.000	121.504
Collina	17.625	3.478	1.850	-	3.000	-	88.000	83.250	270.000	467.203
Pianura	1.889	590	1.270	500	7.700	5.000	46.000	-	250.000	312.949
TOTALE	20.918	4.168	3.120	500	10.700	5.000	134.000	83.250	640.000	901.656

Tavola 2.42 - Aziende con galline da uova e relativo numero di capi per classe di capi , classe di superficie totale e classe di superficie agricola utilizzata (SAU)

CLASSI DI SUPERFICIE TOTALE CLASSI DI SAU	CLASSI DI CAPI										Totale
	Meno di 50	50 --100	100 -- 500	500 --1000	1000 -- 3000	3000 -- 5000	5000 -- 10000	10000 -- 25000	25000 -- 50000	50000 ed oltre	
AZIENDE											
CLASSI DI SUPERFICIE TOTALE (in ettari)											
Senza superficie	2	-	2	-	1	1	1	-	2	-	9
Meno di 1 ettaro	327	5	1	1	3	-	1	1	-	1	340
1 -- 2	321	3	5	1	1	1	2	-	1	-	335
2 -- 3	236	7	5	2	1	1	1	1	-	-	254
3 -- 5	298	6	5	-	2	1	2	-	-	-	314
5 -- 10	475	18	8	1	2	1	-	3	1	2	511
10 -- 20	690	26	5	-	5	-	1	1	2	-	730
20 -- 30	434	17	3	-	3	-	1	-	-	-	458
30 -- 50	343	24	8	1	-	-	-	-	-	-	376
50 -- 100	203	14	6	1	1	-	-	-	-	-	225
100 ed oltre	52	12	4	-	-	1	2	-	-	1	72
TOTALE	3.381	132	52	7	19	6	11	6	6	4	3.624
CLASSI DI SAU (in ettari)											
Senza superficie	2	-	2	-	1	1	1	-	2	-	9
Meno di 1 ettaro	365	7	3	1	3	-	2	2	1	1	385
1 -- 2	329	5	5	1	1	1	1	-	-	1	344
2 -- 3	244	4	3	2	1	1	1	-	-	-	256
3 -- 5	311	6	5	1	3	1	2	-	-	-	329
5 -- 10	503	20	9	-	1	1	1	3	1	1	540
10 -- 20	739	26	5	-	6	-	1	1	2	-	780
20 -- 30	403	22	4	1	2	-	-	-	-	-	432
30 -- 50	317	21	7	-	-	-	-	-	-	-	345
50 -- 100	137	10	5	1	1	-	-	-	-	-	154
100 ed oltre	31	11	4	-	-	1	2	-	-	1	50
TOTALE	3.381	132	52	7	19	6	11	6	6	4	3.624
CAPI											
CLASSI DI SUPERFICIE TOTALE (in ettari)											
Senza superficie	35	-	300	-	1.800	3.000	8.000	-	60.000	-	73.135
Meno di 1 ettaro	2.929	250	250	600	6.300	-	6.000	16.500	-	60.000	92.829
1 -- 2	3.163	170	850	500	2.000	3.000	14.000	-	45.000	-	68.683
2 -- 3	2.522	410	1.200	1.000	2.400	3.500	7.500	16.000	-	-	34.532
3 -- 5	3.122	330	1.070	-	3.500	3.000	10.000	-	-	-	21.022
5 -- 10	6.795	1.030	1.300	500	4.500	3.000	-	43.000	43.000	240.000	343.125
10 -- 20	10.293	1.402	920	-	8.300	-	8.300	10.000	55.000	-	94.215
20 -- 30	6.795	930	305	-	3.000	-	8.000	-	-	-	19.030
30 -- 50	5.604	1.360	1.600	800	-	-	-	-	-	-	9.364
50 -- 100	3.414	735	930	600	2.500	-	-	-	-	-	8.179
100 ed oltre	1.020	635	850	-	-	4.000	13.000	-	-	60.000	79.505
TOTALE	45.692	7.252	9.575	4.000	34.300	19.500	74.800	85.500	203.000	360.000	843.619
CLASSI DI SAU (in ettari)											
Senza superficie	35	-	300	-	1.800	3.000	8.000	-	60.000	-	73.135
Meno di 1 ettaro	3.340	350	550	600	6.300	-	14.000	32.500	45.000	60.000	162.640
1 -- 2	3.202	300	850	500	2.000	3.000	6.000	-	-	90.000	105.852
2 -- 3	2.555	230	900	1.000	2.400	3.500	7.500	-	-	-	18.085
3 -- 5	3.485	360	1.070	500	5.500	3.000	10.000	-	-	-	23.915
5 -- 10	7.272	1.160	1.500	-	2.500	3.000	8.300	43.000	43.000	150.000	259.732
10 -- 20	10.999	1.342	820	-	9.300	-	8.000	10.000	55.000	-	95.461
20 -- 30	6.435	1.220	505	800	2.000	-	-	-	-	-	10.960
30 -- 50	5.236	1.172	1.400	-	-	-	-	-	-	-	7.808
50 -- 100	2.489	533	830	600	2.500	-	-	-	-	-	6.952
100 ed oltre	644	585	850	-	-	4.000	13.000	-	-	60.000	79.079
TOTALE	45.692	7.252	9.575	4.000	34.300	19.500	74.800	85.500	203.000	360.000	843.619

Tavola 2.43 - Aziende con galline da uova e relativo numero di capi per classe di capi, forma di conduzione e zona altimetrica

FORME DI CONDUZIONE ZONE ALTIMETRICHE	CLASSI DI CAPI										Totale
	Meno di 50	50 -- 100	100 -- 500	500 -- 1000	1000 -- 3000	3000 -- 5000	5.000 -- 10000	10000 -- 25000	25000 -- 50000	50000 ed oltre	
AZIENDE											
FORME DI CONDUZIONE											
Conduzione diretta del coltivatore	3.328	124	49	7	17	5	9	5	3	1	3.548
Con solo manodopera familiare	2.447	70	31	6	15	4	4	2	-	-	2.579
Con manodopera familiare prevalente	770	45	14	-	1	1	3	2	2	1	839
Con manodopera extrafamiliare prevalente	111	9	4	1	1	-	2	1	1	-	130
Conduzione con salariati	53	8	3	-	2	1	2	1	3	3	76
Conduzione a colonia parziaria appoderata	-	-	-	-	-	-	-	-	-	-	-
Altra forma di conduzione	-	-	-	-	-	-	-	-	-	-	-
TOTALE	3.381	132	52	7	19	6	11	6	6	4	3.624
ZONE ALTIMETRICHE											
Montagna	89	3	1	-	-	-	-	-	-	-	93
Collina	2.715	88	26	2	8	2	-	3	-	2	2.846
Pianura	577	41	25	5	11	4	11	3	6	2	685
TOTALE	3.381	132	52	7	19	6	11	6	6	4	3.624
CAPI											
FORME DI CONDUZIONE											
Conduzione diretta del coltivatore	44.809	6.802	9.125	4.000	31.800	15.500	58.800	75.500	98.000	60.000	404.336
Con solo manodopera familiare	31.977	3.872	6.125	3.200	27.000	12.500	26.500	31.500	-	-	142.674
Con manodopera familiare prevalente	11.082	2.440	2.350	-	2.500	3.000	19.300	26.000	55.000	60.000	181.672
Con manodopera extrafamiliare prevalente	1.750	490	650	800	2.300	-	13.000	18.000	43.000	-	79.990
Conduzione con salariati	883	450	450	-	2.500	4.000	16.000	10.000	105.000	300.000	439.283
Conduzione a colonia parziaria appoderata	-	-	-	-	-	-	-	-	-	-	-
Altra forma di conduzione	-	-	-	-	-	-	-	-	-	-	-
TOTALE	45.692	7.252	9.575	4.000	34.300	19.500	74.800	85.500	203.000	360.000	843.619
ZONE ALTIMETRICHE											
Montagna	1.254	150	100	-	-	-	-	-	-	-	1.504
Collina	36.749	4.777	4.430	1.300	14.200	7.000	-	35.000	-	240.000	343.456
Pianura	7.689	2.325	5.045	2.700	20.100	12.500	74.800	50.500	203.000	120.000	498.659
TOTALE	45.692	7.252	9.575	4.000	34.300	19.500	74.800	85.500	203.000	360.000	843.619

Tavola 2.44 - Aziende che dispongono di ricoveri per animali e relativo numero di ricoveri per specie di ricovero, classe di superficie totale, classe di capienza di capi adulti ricoverabili e zona altimetrica

CLASSI DI SUPERFICIE TOTALE CLASSI DI CAPIENZA DI CAPI ADULTI ZONE ALTIMETRICHE	Totale	STALLE		Ovili	Porcilaie	Pollai	Ricoveri per altri allevamenti
		Per bovini	Per equini				
AZIENDE							
CLASSI DI SUPERFICIE TOTALE (in ettari)							
Senza superficie	13	3	1	4	1	5	1
Meno di 1 ettaro	397	75	29	98	28	197	67
1 -- 2	431	116	50	85	37	192	75
2 -- 3	387	141	39	99	32	163	60
3 -- 5	554	274	47	134	61	191	72
5 -- 10	970	626	77	271	98	332	96
10 -- 20	1.398	1.059	94	354	181	441	76
20 -- 30	883	680	57	267	153	317	54
30 -- 50	806	606	63	309	144	267	51
50 -- 100	570	418	73	253	76	126	22
100 ed oltre	289	175	53	169	30	46	14
TOTALE	6.698	4.173	583	2.043	841	2.277	588
CLASSI DI CAPIENZA DI CAPI ADULTI							
Meno di 10	858	644	355	167	497	92	-
10 -- 50	2.942	2.700	199	750	259	1.438	-
50 -- 100	1.350	592	22	271	48	441	-
100 -- 500	1.312	223	7	738	24	228	-
500 -- 1000	128	13	-	87	6	10	-
1000 -- 2000	36	1	-	23	2	7	-
2000 -- 5000	28	-	-	7	5	17	-
5000 ed oltre	44	-	-	-	-	44	-
TOTALE	6.698	4.173	583	2.043	841	2.277	-
ZONE ALTIMETRICHE							
Montagna	241	135	23	140	54	114	28
Collina	4.715	3.067	336	1.356	622	1.724	430
Pianura	1.742	971	224	547	165	439	130
TOTALE	6.698	4.173	583	2.043	841	2.277	588
NUMERO DI RICOVERI							
CLASSI DI SUPERFICIE TOTALE (in ettari)							
Senza superficie	24	3	1	4	3	11	2
Meno di 1 ettaro	510	77	29	102	28	201	73
1 -- 2	593	117	50	90	39	207	90
2 -- 3	551	143	39	105	35	164	65
3 -- 5	816	285	54	140	61	195	81
5 -- 10	1.583	634	84	286	103	369	107
10 -- 20	2.342	1.118	95	377	197	470	85
20 -- 30	1.635	747	59	280	156	334	59
30 -- 50	1.589	695	71	336	154	270	63
50 -- 100	1.144	517	84	303	84	132	24
100 ed oltre	665	260	54	245	36	53	17
TOTALE	11.452	4.596	620	2.268	896	2.406	666
CLASSI DI CAPIENZA DI CAPI ADULTI							
Meno di 10	2.421	644	355	167	497	92	-
10 -- 50	5.371	2.700	219	750	264	1.438	-
50 -- 100	1.566	757	37	271	59	442	-
100 -- 500	1.605	439	9	860	38	259	-
500 -- 1000	237	55	-	142	17	23	-
1000 -- 2000	90	1	-	63	8	18	-
2000 -- 5000	54	-	-	15	13	26	-
5000 ed oltre	108	-	-	-	-	108	-
TOTALE	11.452	4.596	620	2.268	896	2.406	-
ZONE ALTIMETRICHE							
Montagna	505	137	23	143	56	117	29
Collina	8.155	3.375	357	1.506	666	1.771	480
Pianura	2.792	1.084	240	619	174	518	157
TOTALE	11.452	4.596	620	2.268	896	2.406	666

Tavola 2.45 - Aziende che dispongono di ricoveri per animali, per numero di capi adulti ricoverabili, tipo di ricovero e tipo di impianto

TIPO DI RICOVERO TIPO DI IMPIANTO	NUMERO DI CAPI ADULTI RICOVERABILI								Totale
	Meno di 10	10-50	50 -- 100	100 --500	500 -- 1000	1000 -- 2000	2000 -- 5000	5000 ed oltre	
STALLE PER BOVINI	644	2.700	592	223	13	1	-	-	4.173
Con impianti per:									
Alimentazione automatizzata	13	127	69	74	3	1	-	-	287
Abbeveraggio automatizzato	92	1.127	347	148	5	1	-	-	1.720
Sgombero di letame e rimozione rifiuti	61	813	283	109	4	1	-	-	1.271
Mungitura meccanica	160	1.716	452	165	7	1	-	-	2.501
STALLE PER EQUINI	355	199	22	7	-	-	-	-	583
Con impianti per:									
Alimentazione automatizzata	4	1	3	-	-	-	-	-	8
Abbeveraggio automatizzato	40	43	7	2	-	-	-	-	92
Sgombero di letame e rimozione rifiuti	21	26	5	1	-	-	-	-	53
OVILI	167	750	271	738	87	23	7	-	2.043
Con impianti per:									
Alimentazione automatizzata	1	6	6	21	10	2	3	-	49
Abbeveraggio automatizzato	3	36	27	72	18	7	6	-	169
Sgombero di letame e rimozione rifiuti	7	30	17	65	15	3	3	-	140
Mungitura meccanica	1	8	14	85	16	4	5	-	133
PORCILAIE	497	259	48	24	6	2	5	-	841
Con impianti per:									
Alimentazione automatizzata	2	4	-	-	3	2	4	-	15
Abbeveraggio automatizzato	12	20	6	7	4	2	5	-	56
Sgombero di letame e rimozione rifiuti	16	16	3	2	3	2	2	-	44
Depurazione liquami	5	6	2	1	-	2	-	-	16
POLLAI	92	1.438	441	228	10	7	17	44	2.277
Con impianti per:									
Alimentazione automatizzata	-	8	3	2	2	3	5	36	59
Abbeveraggio automatizzato	-	16	14	16	5	4	8	39	102
Sgombero di letame e rimozione rifiuti	-	25	16	11	1	3	6	36	98

Tavola 2.46 - Aziende che utilizzano mezzi meccanici aziendali ed extraziendali per titolo di possesso dei mezzi meccanici, tipo di mezzo utilizzato e zona altimetrica

MEZZI MECCANICI	Totale aziende	DI PROPRIETÀ SOLO DELL'AZIENDA			In comproprietà	Forniti da terzi
		Aziende	NUMERO MEZZI			
			Totale	Di età inferiore a 10 anni		
TOTALE						
TOTALE	315.916	206.326	-	-	13.978	156.593
Trattrici	155.032	65.026	82.856	21.473	5.295	91.283
Di potenza inferiore a 40 Kw	64.627	28.152	29.817	6.517	2.230	36.617
Da 40 Kw a meno di 60 Kw	64.381	26.898	30.078	7.614	2.199	37.402
Da 60 Kw a meno di 100 Kw	32.477	16.211	19.329	6.152	1.162	16.128
Di 100 Kw e oltre	5.650	3.124	3.632	1.190	256	2.500
Motocoltivatori, motozappe, motofresatrici e motofalciatrici	234.755	173.466	186.946	49.766	9.438	60.916
Mietitrebbiatrici	48.785	3.147	3.312	376	581	45.701
Macchine per la raccolta completamente automatizzata di:						
Pomodoro da industria	862	202	212	67	35	650
Patata	117	68	76	21	2	50
Barbabietola da zucchero	1.430	108	120	26	14	1.326
Altri prodotti	4.472	2.963	3.543	1.500	154	1.511
Apparecchi meccanici distribuzione dei prodotti fitoiatrici	68.216	36.663	38.019	8.058	2.437	30.998
Macchine per la fertilizzazione	39.672	18.203	18.899	3.113	1.459	20.940
Altri mezzi meccanici	19.795	13.581	-	-	532	6.216
MONTAGNA						
TOTALE	2.205	989	-	-	49	1.976
Trattrici	1.813	595	874	118	20	1.241
Di potenza inferiore a 40 Kw	155	108	111	13	3	47
Da 40 Kw a meno di 60 Kw	628	275	300	23	5	350
Da 60 Kw a meno di 100 Kw	1.102	322	398	63	10	779
Di 100 Kw e oltre	171	56	65	19	3	114
Motocoltivatori, motozappe, motofresatrici e motofalciatrici	1.110	678	734	93	16	426
Mietitrebbiatrici	1.650	40	45	-	1	1.611
Macchine per la raccolta completamente automatizzata di:						
Pomodoro da industria	9	2	2	1	-	7
Patata	-	-	-	-	-	-
Barbabietola da zucchero	-	-	-	-	-	-
Altri prodotti	3	-	-	-	-	3
Apparecchi meccanici distribuzione dei prodotti fitoiatrici	1.329	341	343	21	24	968
Macchine per la fertilizzazione	1.583	415	482	14	23	1.153
Altri mezzi meccanici	500	169	-	-	4	331
COLLINA						
TOTALE	117.734	75.130	-	-	6.090	57.208
Trattrici	56.144	24.859	32.124	8.606	1.985	31.485
Di potenza inferiore a 40 Kw	20.246	8.809	9.269	2.250	656	11.398
Da 40 Kw a meno di 60 Kw	23.148	10.399	11.624	2.789	807	12.672
Da 60 Kw a meno di 100 Kw	14.815	7.854	9.303	2.908	606	6.867
Di 100 Kw e oltre	2.726	1.670	1.928	659	137	1.014
Motocoltivatori, motozappe, motofresatrici e motofalciatrici	85.952	62.997	66.350	17.235	4.307	22.501
Mietitrebbiatrici	20.167	1.767	1.848	218	305	18.412
Macchine per la raccolta completamente automatizzata di:						
Pomodoro da industria	175	48	48	13	5	126
Patata	3	2	2	2	1	-
Barbabietola da zucchero	119	5	5	-	-	115
Altri prodotti	761	507	573	219	44	269
Apparecchi meccanici distribuzione dei prodotti fitoiatrici	23.889	12.011	12.404	2.628	857	11.482
Macchine per la fertilizzazione	14.195	5.844	6.048	932	557	8.131
Altri mezzi meccanici	5.107	3.387	-	-	176	1.680
PIANURA						
TOTALE	195.977	130.207	-	-	7.839	97.409
Trattrici	97.075	39.572	49.858	12.749	3.290	58.557
Di potenza inferiore a 40 Kw	44.226	19.235	20.437	4.254	1.571	25.172
Da 40 Kw a meno di 60 Kw	40.605	16.224	18.154	4.802	1.387	24.380
Da 60 Kw a meno di 100 Kw	16.560	8.035	9.628	3.181	546	8.482
Di 100 Kw e oltre	2.753	1.398	1.639	512	116	1.372
Motocoltivatori, motozappe, motofresatrici e motofalciatrici	147.693	109.791	119.862	32.438	5.115	37.989
Mietitrebbiatrici	26.968	1.340	1.419	158	275	25.678
Macchine per la raccolta completamente automatizzata di:						
Pomodoro da industria	678	152	162	53	30	517
Patata	114	66	74	19	1	50
Barbabietola da zucchero	1.311	103	115	26	14	1.211
Altri prodotti	3.708	2.456	2.970	1.281	110	1.239
Apparecchi meccanici distribuzione dei prodotti fitoiatrici	42.998	24.311	25.272	5.409	1.556	18.548
Macchine per la fertilizzazione	23.894	11.944	12.369	2.167	879	11.656
Altri mezzi meccanici	14.188	10.025	-	-	352	4.205

Tavola 2.47 - Aziende che utilizzano mezzi meccanici aziendali ed extraziendali per tipo di possesso, tipo di mezzo utilizzato e zona altimetrica

MEZZI MECCANICI	TIPO DI POSSESSO						
	Solo di proprietà	Solo in comproprietà	Solo forniti da terzi	Di proprietà e in comproprietà	Di proprietà e forniti da terzi	In comproprietà e forniti da terzi	Di proprietà, in comproprietà e forniti da terzi
TOTALE							
Trattrici	58.552	2.198	87.751	2.999	3.434	57	41
<i>Di potenza inferiore a 40 Kw</i>	25.796	1.042	35.423	1.172	1.178	10	6
<i>Da 40 Kw a meno di 60 Kw</i>	24.792	921	36.552	1.266	838	10	2
<i>Da 60 Kw a meno di 100 Kw</i>	15.196	436	15.824	717	295	6	3
<i>Di 100 Kw e oltre</i>	2.895	99	2.426	156	73	1	-
Motocoltivatori, motozappe, motofresatrici e motofalciatrici	164.469	3.771	57.475	5.599	3.373	43	25
Mietitrebbiatrici	2.509	376	45.258	199	437	4	2
Macchine per la raccolta completamente automatizzata di:							
<i>Pomodoro da industria</i>	177	13	647	22	3	-	-
<i>Patata</i>	65	1	48	1	2	-	-
<i>Barbabietola da zucchero</i>	90	7	1.315	7	11	-	-
<i>Altri prodotti</i>	2.809	63	1.446	89	63	-	2
Apparecchi meccanici distribuzione dei prodotti fitoiatrici	34.793	1.261	30.282	1.164	704	10	2
Macchine per la fertilizzazione	17.277	846	20.620	609	316	3	1
Altri mezzi meccanici	13.050	352	5.859	177	354	3	-
MONTAGNA							
Trattrici	553	9	1.208	10	32	1	-
<i>Di potenza inferiore a 40 Kw</i>	105	1	46	2	1	-	-
<i>Da 40 Kw a meno di 60 Kw</i>	273	4	349	1	1	-	-
<i>Da 60 Kw a meno di 100 Kw</i>	314	5	774	4	4	1	-
<i>Di 100 Kw e oltre</i>	54	1	114	2	-	-	-
Motocoltivatori, motozappe, motofresatrici e motofalciatrici	668	8	424	8	2	-	-
Mietitrebbiatrici	38	-	1.610	1	1	-	-
Macchine per la raccolta completamente automatizzata di:							
<i>Pomodoro da industria</i>	2	-	7	-	-	-	-
<i>Patata</i>	-	-	-	-	-	-	-
<i>Barbabietola da zucchero</i>	-	-	-	-	-	-	-
<i>Altri prodotti</i>	-	-	3	-	-	-	-
Apparecchi meccanici distribuzione dei prodotti fitoiatrici	337	21	967	3	1	-	-
Macchine per la fertilizzazione	407	19	1.149	4	4	-	-
Altri mezzi meccanici	165	3	328	1	3	-	-
COLLINA							
Trattrici	22.709	921	30.342	1.029	1.108	22	13
<i>Di potenza inferiore a 40 Kw</i>	8.197	370	11.064	281	329	3	2
<i>Da 40 Kw a meno di 60 Kw</i>	9.673	382	12.363	421	305	4	-
<i>Da 60 Kw a meno di 100 Kw</i>	7.348	243	6.714	357	147	4	2
<i>Di 100 Kw e oltre</i>	1.576	63	992	73	21	1	-
Motocoltivatori, motozappe, motofresatrici e motofalciatrici	59.167	1.775	21.163	2.509	1.315	17	6
Mietitrebbiatrici	1.453	202	18.196	100	213	2	1
Macchine per la raccolta completamente automatizzata di:							
<i>Pomodoro da industria</i>	44	2	125	3	1	-	-
<i>Patata</i>	2	1	-	-	-	-	-
<i>Barbabietola da zucchero</i>	4	-	114	-	1	-	-
<i>Altri prodotti</i>	448	21	233	23	36	-	-
Apparecchi meccanici distribuzione dei prodotti fitoiatrici	11.556	571	11.302	280	174	5	1
Macchine per la fertilizzazione	5.510	336	8.013	218	115	2	1
Altri mezzi meccanici	3.251	123	1.597	53	83	-	-
PIANURA							
Trattrici	35.290	1.268	56.201	1.960	2.294	34	28
<i>Di potenza inferiore a 40 Kw</i>	17.494	671	24.313	889	848	7	4
<i>Da 40 Kw a meno di 60 Kw</i>	14.846	535	23.840	844	532	6	2
<i>Da 60 Kw a meno di 100 Kw</i>	7.534	188	8.336	356	144	1	1
<i>Di 100 Kw e oltre</i>	1.265	35	1.320	81	52	-	-
Motocoltivatori, motozappe, motofresatrici e motofalciatrici	104.634	1.988	35.888	3.082	2.056	26	19
Mietitrebbiatrici	1.018	174	25.452	98	223	2	1
Macchine per la raccolta completamente automatizzata di:							
<i>Pomodoro da industria</i>	131	11	515	19	2	-	-
<i>Patata</i>	63	-	48	1	2	-	-
<i>Barbabietola da zucchero</i>	86	7	1.201	7	10	-	-
<i>Altri prodotti</i>	2.361	42	1.210	66	27	-	2
Apparecchi meccanici distribuzione dei prodotti fitoiatrici	22.900	669	18.013	881	529	5	1
Macchine per la fertilizzazione	11.360	491	11.458	387	197	1	-
Altri mezzi meccanici	9.634	226	3.934	123	268	3	-

Tavola 2.48 - Aziende che utilizzano mezzi meccanici di proprietà dell'azienda e relativo numero di mezzi per classe di superficie agricola utilizzata (SAU) e tipo di mezzo utilizzato

MEZZI MECCANICI	CLASSI DI SUPERFICIE AGRICOLA UTILIZZATA (in ettari)									Totale
	Senza superficie	Meno di 1	1 -- 2	2 -- 5	5 -- 10	10 -- 20	20 -- 50	50 -- 100	100 ed oltre	
AZIENDE										
Trattrici	15	8.879	9.633	16.373	12.271	8.854	6.496	1.706	799	65.026
Di potenza inferiore a 40 Kw	6	6.215	5.677	7.841	4.363	2.202	1.313	337	198	28.152
Da 40 Kw a meno di 60 Kw	8	2.111	3.165	6.609	5.806	4.564	3.348	862	425	26.898
Da 60 Kw a meno di 100 Kw	3	582	887	2.466	3.164	3.695	3.722	1.129	563	16.211
Di 100 Kw e oltre	-	73	66	150	290	536	1.119	541	349	3.124
Motocoltivatori, motozappe, motofresatrici e motofalciatrici	25	83.225	38.714	30.620	10.630	5.664	3.414	793	381	173.466
Mietitrebbiatrici	-	119	138	292	352	562	976	439	269	3.147
Macchine per la raccolta automatizzata di:										
Pomodoro da industria	-	2	2	3	11	32	88	37	27	202
Patata	-	2	6	18	19	11	9	3	-	68
Barbabietola da zucchero	-	-	-	5	15	16	34	28	10	108
Altri prodotti	-	368	436	754	457	372	365	126	85	2.963
Apparecchi meccanici distribuzione dei prodotti fitoiatrici	-	8.749	6.709	8.069	5.043	3.727	3.051	883	432	36.663
Macchine per la fertilizzazione	-	1.467	1.770	3.240	3.651	3.492	3.228	903	452	18.203
Altri mezzi meccanici	10	3.830	2.398	2.724	1.719	1.362	1.093	308	137	13.581
NUMERO DI MEZZI										
Trattrici	18	9.197	10.061	17.790	14.676	12.610	11.773	4.081	2.650	82.856
Di potenza inferiore a 40 Kw	6	6.344	5.795	8.146	4.687	2.502	1.575	455	307	29.817
Da 40 Kw a meno di 60 Kw	9	2.163	3.277	6.870	6.229	5.293	4.204	1.266	767	30.078
Da 60 Kw a meno di 100 Kw	3	613	917	2.605	3.448	4.236	4.758	1.692	1.057	19.329
Di 100 Kw e oltre	-	77	72	169	312	579	1.236	668	519	3.632
Motocoltivatori, motozappe, motofresatrici e motofalciatrici	28	85.219	41.194	34.272	12.655	7.164	4.529	1.185	700	186.946
Mietitrebbiatrici	-	127	138	306	357	576	1.029	468	311	3.312
Macchine per la raccolta automatizzata di:										
Pomodoro da industria	-	2	3	3	11	32	89	39	33	212
Patata	-	2	6	22	19	11	12	4	-	76
Barbabietola da zucchero	-	-	-	5	16	17	35	34	13	120
Altri prodotti	-	388	473	851	552	464	489	187	139	3.543
Apparecchi meccanici distribuzione dei prodotti fitoiatrici	-	8.791	6.755	8.189	5.174	3.937	3.375	1.135	663	38.019
Macchine per la fertilizzazione	-	1.477	1.781	3.279	3.698	3.609	3.393	1.066	596	18.899

Tavola 2.49 - Aziende che utilizzano i principali mezzi meccanici di proprietà dell'azienda per numero di mezzi e tipo di mezzo utilizzato

MEZZI MECCANICI	NUMERO DI MEZZI DI PROPRIETÀ DELL'AZIENDA							Totale
	1	2	3	4	5	6 E OLTRE		
						Aziende	Numero mezzi	
	TOTALE							
Trattrici	52.777	8.902	2.150	719	248	230	1.709	65.026
<i>Di potenza inferiore a 40 Kw</i>	26.817	1.151	119	25	16	24	161	28.152
<i>Da 40 Kw a meno di 60 Kw</i>	24.396	2.110	251	77	34	30	231	26.898
<i>Da 60 Kw a meno di 100 Kw</i>	13.876	1.849	314	102	41	29	200	16.211
<i>Di 100 Kw e oltre</i>	2.753	276	68	18	6	3	21	3.124
Motocoltivatori, motozappe, motofresatrici e motofalciatrici	162.808	8.890	1.234	271	90	173	1.122	173.466
Mietitrebbiatrici	2.999	137	7	3	-	1	6	3.147
Macchine per la raccolta completamente automatizzata di:								
<i>Pomodoro da industria</i>	193	8	1	-	-	-	-	202
<i>Patata</i>	62	5	-	1	-	-	-	68
<i>Barbabietola da zucchero</i>	100	7	-	-	-	1	6	108
<i>Altri prodotti</i>	2.525	355	56	13	2	12	78	2.963
Apparecchi meccanici distribuzione dei prodotti fitoiatrici	35.652	798	139	42	16	16	106	36.663
Macchine per la fertilizzazione	17.705	381	66	30	15	6	39	18.203
	DI ETÀ INFERIORE A 10 ANNI							
Trattrici	16.374	1.564	294	91	59	58	430	18.440
<i>Di potenza inferiore a 40 Kw</i>	5.955	154	24	10	9	15	97	6.167
<i>Da 40 Kw a meno di 60 Kw</i>	6.638	327	34	10	16	14	100	7.039
<i>Da 60 Kw a meno di 100 Kw</i>	4.828	424	69	23	17	13	92	5.374
<i>Di 100 Kw e oltre</i>	966	72	18	1	3	1	7	1.061
Motocoltivatori, motozappe, motofresatrici e motofalciatrici	44.548	1.706	272	68	21	94	613	46.709
Mietitrebbiatrici	341	14	1	1	-	-	-	357
Macchine per la raccolta completamente automatizzata di:								
<i>Pomodoro da industria</i>	62	1	1	-	-	-	-	64
<i>Patata</i>	17	-	-	1	-	-	-	18
<i>Barbabietola da zucchero</i>	26	-	-	-	-	-	-	26
<i>Altri prodotti</i>	1.096	144	25	4	1	3	20	1.273
Apparecchi meccanici distribuzione dei prodotti fitoiatrici	7.338	220	43	18	9	5	34	7.633
Macchine per la fertilizzazione	2.742	106	19	18	6	-	-	2.891

Tavola 2.50 - Aziende e relativo numero di giornate di lavoro aziendale per classe di giornate di lavoro, classe di superficie totale e classe di superficie agricola utilizzata (SAU)

CLASSI DI SUPERFICIE TOTALE		CLASSI DI GIORNATE DI LAVORO								Totale
CLASSI DI SAU	Meno di 50	50 -- 100	100 -- 200	200 -- 300	300 -- 500	500 -- 1000	1000 -- 2500	2500 ed oltre		
AZIENDE										
CLASSI DI SUPERFICIE TOTALE (in ettari)										
Senza superficie	7	2	2	2	8	3	3	-	27	
Meno di 1 ettaro	149.443	18.483	3.962	714	384	65	4	-	173.055	
1 -- 2	31.836	30.161	8.976	1.273	639	132	8	2	73.027	
2 -- 3	8.440	10.009	9.945	1.762	803	166	17	2	31.144	
3 -- 5	6.582	4.745	9.676	3.614	1.861	381	32	3	26.894	
5 -- 10	5.956	3.098	4.449	4.094	4.235	1.444	110	11	23.397	
10 -- 20	2.324	1.859	2.146	1.381	2.588	2.308	371	18	12.995	
20 -- 30	530	463	872	495	907	1.044	348	32	4.691	
30 -- 50	366	217	665	460	779	810	460	56	3.813	
50 -- 100	178	89	239	270	543	556	352	114	2.341	
100 ed oltre	100	30	63	71	204	305	209	144	1.126	
TOTALE	205.762	69.156	40.995	14.136	12.951	7.214	1.914	382	352.510	
CLASSI DI SAU (in ettari)										
Senza superficie	298	13	8	4	10	4	3	2	342	
Meno di 1 ettaro	153.929	19.830	4.236	761	425	80	8	-	179.269	
1 -- 2	29.008	30.406	9.318	1.336	672	137	10	3	70.890	
2 -- 3	7.642	9.293	10.163	1.819	811	180	16	3	29.927	
3 -- 5	6.099	4.215	9.367	3.722	1.964	405	33	2	25.807	
5 -- 10	5.676	2.931	4.179	3.971	4.267	1.521	122	14	22.681	
10 -- 20	2.117	1.763	2.035	1.299	2.538	2.369	395	22	12.538	
20 -- 30	454	420	823	479	886	1.027	376	32	4.497	
30 -- 50	326	191	627	450	715	765	442	56	3.572	
50 -- 100	152	74	192	236	495	468	330	109	2.056	
100 ed oltre	61	20	47	59	168	258	179	139	931	
TOTALE	205.762	69.156	40.995	14.136	12.951	7.214	1.914	382	352.510	
GIORNATE DI LAVORO AZIENDALE										
CLASSI DI SUPERFICIE TOTALE (in ettari)										
Senza superficie	234	132	250	500	2.930	2.045	3.470	-	9.561	
Meno di 1 ettaro	3.113.932	1.135.188	485.368	160.723	135.010	41.961	4.491	-	5.076.673	
1 -- 2	851.608	1.988.121	1.118.173	287.986	222.792	81.925	12.419	6.489	4.569.513	
2 -- 3	192.457	727.030	1.280.606	403.451	284.194	101.977	21.711	6.149	3.017.575	
3 -- 5	140.694	335.276	1.364.074	837.978	661.945	238.719	45.431	9.994	3.634.111	
5 -- 10	130.882	208.422	632.213	983.555	1.548.111	908.765	145.429	38.358	4.595.735	
10 -- 20	51.624	125.932	298.665	329.301	979.159	1.534.508	487.694	61.789	3.868.672	
20 -- 30	11.066	32.914	121.652	117.688	337.272	728.062	457.520	135.364	1.941.538	
30 -- 50	7.190	14.415	94.810	107.718	288.196	565.984	645.987	206.899	1.931.199	
50 -- 100	3.372	5.733	34.362	64.303	202.356	389.786	513.273	528.366	1.741.551	
100 ed oltre	1.464	1.847	8.842	16.820	77.711	218.553	306.882	786.001	1.418.120	
TOTALE	4.504.523	4.575.010	5.439.015	3.310.023	4.739.676	4.812.285	2.644.307	1.779.409	31.804.248	
CLASSI DI SAU (in ettari)										
Senza superficie	3.657	820	923	950	3.580	2.945	3.470	13.971	30.316	
Meno di 1 ettaro	3.228.468	1.218.270	518.683	171.365	149.192	52.105	11.043	-	5.349.126	
1 -- 2	780.273	2.013.456	1.162.328	301.881	234.389	84.448	14.341	9.138	4.600.254	
2 -- 3	171.607	679.352	1.311.865	417.338	286.973	112.553	21.180	12.749	3.013.617	
3 -- 5	129.114	298.279	1.329.200	864.111	699.159	253.087	47.804	5.980	3.626.734	
5 -- 10	125.032	196.868	593.341	955.500	1.562.779	960.061	161.757	48.834	4.604.172	
10 -- 20	46.846	119.627	283.908	309.443	961.887	1.579.307	514.208	86.586	3.901.812	
20 -- 30	9.359	29.759	114.495	113.560	329.480	717.156	495.128	125.393	1.934.330	
30 -- 50	6.358	12.599	90.377	105.288	263.591	538.022	627.160	207.436	1.850.831	
50 -- 100	2.950	4.780	27.173	56.573	183.788	328.076	481.290	507.890	1.592.520	
100 ed oltre	859	1.200	6.722	14.014	64.858	184.525	266.926	761.432	1.300.536	
TOTALE	4.504.523	4.575.010	5.439.015	3.310.023	4.739.676	4.812.285	2.644.307	1.779.409	31.804.248	

Tavola 2.51 - Aziende e relativo numero di giornate di lavoro aziendale per classe di giornate di lavoro, forma di conduzione e zona altimetrica

FORME DI CONDUZIONE ZONE ALTIMETRICHE	CLASSI DI GIORNATE DI LAVORO								Totale
	Meno di 50	50--100	100--200	200--300	300--500	500--1000	1000--2500	2500 ed oltre	
AZIENDE									
FORME DI CONDUZIONE									
Conduzione diretta del coltivatore	195.989	67.197	39.531	13.550	12.295	6.618	1.539	204	336.923
Con solo manodopera familiare	153.714	47.294	25.150	7.484	6.264	2.313	188	-	242.407
Con manodopera familiare prevalente	31.612	14.231	10.145	4.257	4.232	2.648	418	4	67.547
Con manodopera extrafamiliare prevalente	10.663	5.672	4.236	1.809	1.799	1.657	933	200	26.969
Conduzione con salariati	9.671	1.933	1.433	575	650	590	375	177	15.404
Conduzione a colonia parziaria appoderata	79	26	27	8	6	5	-	1	152
Altra forma di conduzione	23	-	4	3	-	1	-	-	31
TOTALE	205.762	69.156	40.995	14.136	12.951	7.214	1.914	382	352.510
ZONE ALTIMETRICHE									
Montagna	1.669	257	187	78	71	21	1	-	2.284
Collina	80.345	23.828	13.735	4.755	4.932	3.355	791	120	131.861
Pianura	123.748	45.071	27.073	9.303	7.948	3.838	1.122	262	218.365
TOTALE	205.762	69.156	40.995	14.136	12.951	7.214	1.914	382	352.510
GIORNATE DI LAVORO AZIENDALE									
FORME DI CONDUZIONE									
Conduzione diretta del coltivatore	4.342.258	4.444.830	5.240.274	3.170.207	4.494.440	4.397.759	2.094.876	903.020	29.087.664
Con solo manodopera familiare	3.289.903	3.081.538	3.273.152	1.723.028	2.227.032	1.483.377	221.657	-	15.299.687
Con manodopera familiare prevalente	781.232	977.519	1.384.117	1.015.942	1.589.625	1.763.467	524.156	10.702	8.046.760
Con manodopera extrafamiliare prevalente	271.123	385.773	583.005	431.237	677.783	1.150.915	1.349.063	892.318	5.741.217
Conduzione con salariati	160.319	128.448	194.739	137.089	243.271	410.476	549.431	872.847	2.696.620
Conduzione a colonia parziaria appoderata	1.697	1.732	3.502	1.997	1.965	3.450	-	3.542	17.885
Altra forma di conduzione	249	-	500	730	-	600	-	-	2.079
TOTALE	4.504.523	4.575.010	5.439.015	3.310.023	4.739.676	4.812.285	2.644.307	1.779.409	31.804.248
ZONE ALTIMETRICHE									
Montagna	24.663	16.565	25.295	18.238	25.119	14.040	1.080	-	125.000
Collina	1.686.446	1.575.983	1.818.748	1.117.179	1.818.981	2.253.973	1.069.448	538.569	11.879.327
Pianura	2.793.414	2.982.462	3.594.972	2.174.606	2.895.576	2.544.272	1.573.779	1.240.840	19.799.921
TOTALE	4.504.523	4.575.010	5.439.015	3.310.023	4.739.676	4.812.285	2.644.307	1.779.409	31.804.248

Tavola 2.52 - Aziende per categoria di manodopera familiare, classe di superficie totale, classe di superficie agricola utilizzata (SAU) e sesso

		FAMILIARI E PARENTI DEL CONDUTTORE					
CLASSI DI SUPERFICIE TOTALE CLASSI DI SAU	Conduttore	CONIUGE		ALTRI FAMILIARI DEL CONDUTTORE		Parenti del conduttore	Totale
		Totale	Di cui che lavora in azienda	Totale	Di cui che lavorano in azienda		
TOTALE							
CLASSI DI SUPERFICIE TOTALE (in ettari)							
Senza superficie	24	15	9	9	4	4	24
Meno di 1 ettaro	172.936	109.199	69.775	71.801	21.442	11.166	172.936
1 -- 2	72.910	48.927	33.640	33.382	13.576	5.824	72.910
2 -- 3	31.081	21.142	14.681	14.934	6.860	2.819	31.081
3 -- 5	26.811	18.186	12.235	13.437	6.632	2.605	26.811
5 -- 10	23.307	15.167	9.687	11.527	5.813	2.112	23.307
10 -- 20	12.896	8.360	5.377	6.492	3.254	1.144	12.896
20 -- 30	4.634	3.054	2.014	2.427	1.252	391	4.634
30 -- 50	3.740	2.441	1.615	1.994	1.086	281	3.740
50 -- 100	2.258	1.416	900	1.182	634	187	2.258
100 ed oltre	988	572	290	511	286	79	988
TOTALE	351.585	228.479	150.223	157.696	60.839	26.612	351.585
CLASSI DI SAU (in ettari)							
Senza superficie	309	145	43	92	15	11	309
Meno di 1 ettaro	179.123	113.241	72.498	74.659	22.364	11.593	179.123
1 -- 2	70.767	47.640	32.883	32.448	13.455	5.762	70.767
2 -- 3	29.864	20.324	14.091	14.460	6.717	2.767	29.864
3 -- 5	25.729	17.400	11.709	12.890	6.411	2.497	25.729
5 -- 10	22.593	14.685	9.325	11.193	5.661	2.022	22.593
10 -- 20	12.431	8.106	5.232	6.281	3.175	1.093	12.431
20 -- 30	4.446	2.944	1.957	2.372	1.246	363	4.446
30 -- 50	3.514	2.282	1.486	1.844	999	271	3.514
50 -- 100	1.982	1.230	758	1.024	554	169	1.982
100 ed oltre	827	482	241	433	242	64	827
TOTALE	351.585	228.479	150.223	157.696	60.839	26.612	351.585
MASCHI							
CLASSI DI SUPERFICIE TOTALE (in ettari)							
Senza superficie	19	5	4	9	4	3	24
Meno di 1 ettaro	106.215	37.301	31.459	53.920	17.256	10.001	153.115
1 -- 2	48.726	13.926	11.862	25.427	11.052	5.108	66.689
2 -- 3	21.650	5.310	4.515	11.382	5.578	2.442	28.606
3 -- 5	19.027	4.265	3.491	10.413	5.463	2.273	24.728
5 -- 10	16.672	3.524	2.761	9.123	4.930	1.829	21.365
10 -- 20	9.501	1.806	1.361	5.163	2.808	1.004	11.868
20 -- 30	3.523	589	430	1.930	1.074	332	4.285
30 -- 50	2.949	391	293	1.609	953	253	3.491
50 -- 100	1.741	244	174	943	558	169	2.078
100 ed oltre	761	86	48	410	252	68	885
TOTALE	230.784	67.447	56.398	120.329	49.928	23.482	317.134
CLASSI DI SAU (in ettari)							
Senza superficie	200	47	23	69	15	10	255
Meno di 1 ettaro	110.262	38.459	32.422	56.072	17.979	10.383	158.687
1 -- 2	47.429	13.457	11.500	24.731	10.962	5.032	64.794
2 -- 3	20.892	5.046	4.281	11.025	5.467	2.407	27.529
3 -- 5	18.266	4.118	3.366	10.019	5.300	2.167	23.736
5 -- 10	16.181	3.399	2.644	8.842	4.801	1.756	20.706
10 -- 20	9.222	1.720	1.296	5.013	2.740	965	11.479
20 -- 30	3.376	564	413	1.883	1.067	308	4.100
30 -- 50	2.782	355	262	1.506	891	247	3.282
50 -- 100	1.540	205	147	818	492	152	1.824
100 ed oltre	634	77	44	351	214	55	742
TOTALE	230.784	67.447	56.398	120.329	49.928	23.482	317.134

Tavola 2.52 segue - Aziende per categoria di manodopera familiare, classe di superficie totale, classe di superficie agricola utilizzata (SAU) e sesso

		FAMILIARI E PARENTI DEL CONDUTTORE						
CLASSI DI SUPERFICIE TOTALE CLASSI DI SAU	Conduttore	CONIUGE		ALTRI FAMILIARI DEL CONDUTTORE		Parenti del conduttore	Totale	
		Totale	Di cui che lavora in azienda	Totale	Di cui che lavorano in azienda			
FEMMINE								
CLASSI DI SUPERFICIE TOTALE (in ettari)								
Senza superficie	5	10	5	8	1	2	15	
Meno di 1 ettaro	66.721	71.898	38.316	42.776	7.310	2.128	142.511	
1 -- 2	24.184	35.001	21.778	19.497	4.855	1.424	61.091	
2 -- 3	9.431	15.832	10.166	8.628	2.512	852	26.149	
3 -- 5	7.784	13.921	8.744	7.665	2.368	753	22.530	
5 -- 10	6.635	11.643	6.926	6.538	2.010	603	18.988	
10 -- 20	3.395	6.554	4.016	3.644	1.048	319	10.400	
20 -- 30	1.111	2.465	1.584	1.455	449	112	3.770	
30 -- 50	791	2.050	1.322	1.143	330	78	2.975	
50 -- 100	517	1.172	726	690	192	47	1.770	
100 ed oltre	227	486	242	282	85	23	743	
TOTALE	120.801	161.032	93.825	92.326	21.160	6.341	290.942	
CLASSI DI SAU (in ettari)								
Senza superficie	109	98	20	57	4	3	212	
Meno di 1 ettaro	68.861	74.782	40.076	44.548	7.673	2.219	147.700	
1 -- 2	23.338	34.183	21.383	18.872	4.808	1.464	59.375	
2 -- 3	8.972	15.278	9.810	8.342	2.451	816	25.124	
3 -- 5	7.463	13.282	8.343	7.346	2.296	733	21.548	
5 -- 10	6.412	11.286	6.681	6.330	1.933	569	18.373	
10 -- 20	3.209	6.386	3.936	3.547	1.038	302	10.045	
20 -- 30	1.070	2.380	1.544	1.423	442	100	3.636	
30 -- 50	732	1.927	1.224	1.053	296	72	2.776	
50 -- 100	442	1.025	611	569	152	44	1.531	
100 ed oltre	193	405	197	239	67	19	622	
TOTALE	120.801	161.032	93.825	92.326	21.160	6.341	290.942	

Tavola 2.53 - Aziende per categoria di altra manodopera aziendale, classe di superficie totale, classe di superficie agricola utilizzata (SAU) e sesso

	ALTRA MANODOPERA AZIENDALE				
CLASSI DI SUPERFICIE TOTALE CLASSI DI SAU	DIRIGENTI E IMPIEGATI		OPERAI ED ASSIMILATI		Totale
	A tempo indeterminato	A tempo determinato	A tempo indeterminato	A tempo determinato	
TOTALE					
CLASSI DI SUPERFICIE TOTALE (in ettari)					
Senza superficie	3	-	3	3	7
Meno di 1 ettaro	83	3.577	753	34.606	38.909
1 -- 2	73	1.708	453	19.677	21.827
2 -- 3	44	927	257	9.475	10.636
3 -- 5	56	908	225	9.384	10.494
5 -- 10	60	910	267	9.075	10.170
10 -- 20	51	584	222	5.287	6.005
20 -- 30	36	249	86	1.966	2.265
30 -- 50	37	190	79	1.634	1.862
50 -- 100	53	193	102	1.188	1.412
100 ed oltre	98	122	131	698	851
TOTALE	594	9.368	2.578	92.993	104.438
CLASSI DI SAU (in ettari)					
Senza superficie	10	2	12	39	59
Meno di 1 ettaro	96	3.729	793	36.095	40.589
1 -- 2	82	1.679	455	19.326	21.457
2 -- 3	39	906	245	9.277	10.398
3 -- 5	48	889	227	9.137	10.222
5 -- 10	63	883	253	8.880	9.935
10 -- 20	57	572	218	5.120	5.826
20 -- 30	35	234	86	1.898	2.173
30 -- 50	23	183	79	1.547	1.769
50 -- 100	52	187	98	1.075	1.289
100 ed oltre	89	104	112	599	721
TOTALE	594	9.368	2.578	92.993	104.438
MASCHI					
CLASSI DI SUPERFICIE TOTALE (in ettari)					
Senza superficie	2	-	3	2	6
Meno di 1 ettaro	79	3.512	729	33.657	37.879
1 -- 2	72	1.621	428	18.842	20.894
2 -- 3	42	876	247	8.994	10.110
3 -- 5	55	863	221	8.850	9.925
5 -- 10	54	859	253	8.647	9.693
10 -- 20	46	553	210	5.106	5.795
20 -- 30	33	228	79	1.891	2.171
30 -- 50	35	176	74	1.590	1.801
50 -- 100	49	189	98	1.171	1.390
100 ed oltre	93	118	131	694	845
TOTALE	560	8.995	2.473	89.444	100.509
CLASSI DI SAU (in ettari)					
Senza superficie	9	2	12	38	58
Meno di 1 ettaro	91	3.658	767	35.102	39.508
1 -- 2	80	1.592	432	18.480	20.514
2 -- 3	38	854	235	8.793	9.868
3 -- 5	47	848	222	8.621	9.674
5 -- 10	58	831	238	8.472	9.476
10 -- 20	50	544	207	4.938	5.619
20 -- 30	34	210	79	1.829	2.082
30 -- 50	21	172	75	1.513	1.722
50 -- 100	48	183	94	1.061	1.270
100 ed oltre	84	101	112	597	718
TOTALE	560	8.995	2.473	89.444	100.509

Tavola 2.53 segue - Aziende per categoria di altra manodopera aziendale, classe di superficie totale, classe di superficie agricola utilizzata (SAU) e sesso

	ALTRA MANODOPERA AZIENDALE				
CLASSI DI SUPERFICIE TOTALE CLASSI DI SAU	DIRIGENTI E IMPIEGATI		OPERAI ED ASSIMILATI		Totale
	A tempo indeterminato	A tempo determinato	A tempo indeterminato	A tempo determinato	
	FEMMINE				
CLASSI DI SUPERFICIE TOTALE (in ettari)					
Senza superficie	1	-	-	1	2
Meno di 1 ettaro	7	247	37	4.088	4.374
1 -- 2	2	279	62	4.157	4.496
2 -- 3	4	178	31	2.487	2.691
3 -- 5	10	198	25	2.786	3.015
5 -- 10	7	233	50	2.787	3.055
10 -- 20	11	168	61	1.902	2.107
20 -- 30	6	77	20	764	859
30 -- 50	3	64	17	636	715
50 -- 100	6	56	13	477	539
100 ed oltre	13	39	6	288	334
TOTALE	70	1.539	322	20.373	22.187
CLASSI DI SAU (in ettari)					
Senza superficie	1	-	-	3	4
Meno di 1 ettaro	9	263	42	4.327	4.635
1 -- 2	4	281	64	4.185	4.529
2 -- 3	4	174	25	2.481	2.675
3 -- 5	8	204	27	2.769	3.005
5 -- 10	7	225	52	2.732	2.993
10 -- 20	12	165	60	1.845	2.047
20 -- 30	3	80	18	747	841
30 -- 50	3	58	16	595	667
50 -- 100	7	54	14	436	499
100 ed oltre	12	35	4	253	292
TOTALE	70	1.539	322	20.373	22.187

Tavola 2.54 - Giornate di lavoro aziendale per categoria di manodopera familiare, classe di superficie totale, classe di superficie agricola utilizzata (SAU) e sesso

CLASSI DI SUPERFICIE TOTALE CLASSI DI SAU	FAMILIARI E PARENTI DEL CONDUTTORE				Totale
	Conduttore	Coniuge	Altri familiari del conduttore	Parenti del conduttore	
TOTALE					
CLASSI DI SUPERFICIE TOTALE (in ettari)					
Senza superficie	3.938	893	330	1.750	6.911
Meno di 1 ettaro	3.150.146	949.678	361.331	201.587	4.662.742
1 -- 2	2.582.215	816.543	417.152	198.970	4.014.880
2 -- 3	1.606.950	509.260	309.933	139.831	2.565.974
3 -- 5	1.799.867	549.582	421.288	171.570	2.942.307
5 -- 10	2.065.893	600.824	554.619	182.132	3.403.468
10 -- 20	1.507.720	483.540	417.949	135.261	2.544.470
20 -- 30	659.090	234.697	190.546	53.528	1.137.861
30 -- 50	596.785	214.380	193.843	43.644	1.048.652
50 -- 100	396.366	131.856	135.335	37.339	700.896
100 ed oltre	185.129	44.708	74.281	19.958	324.076
TOTALE	14.554.099	4.535.961	3.076.607	1.185.570	23.352.237
CLASSI DI SAU (in ettari)					
Senza superficie	8.063	1.457	920	1.857	12.297
Meno di 1 ettaro	3.308.659	997.392	382.003	211.205	4.899.259
1 -- 2	2.583.534	819.705	424.646	204.106	4.031.991
2 -- 3	1.591.938	503.641	311.926	140.151	2.547.656
3 -- 5	1.786.102	547.224	422.036	168.809	2.924.171
5 -- 10	2.054.524	599.448	555.150	180.462	3.389.584
10 -- 20	1.505.660	490.439	420.103	133.459	2.549.661
20 -- 30	650.751	235.390	196.841	51.025	1.134.007
30 -- 50	565.787	199.170	178.877	43.585	987.419
50 -- 100	340.773	105.574	123.021	33.905	603.273
100 ed oltre	158.308	36.521	61.084	17.006	272.919
TOTALE	14.554.099	4.535.961	3.076.607	1.185.570	23.352.237
MASCHI					
CLASSI DI SUPERFICIE TOTALE (in ettari)					
Senza superficie	3.328	520	310	1.510	5.668
Meno di 1 ettaro	2.244.854	519.909	274.473	171.583	3.210.819
1 -- 2	2.014.015	363.718	322.872	161.770	2.862.375
2 -- 3	1.316.303	194.202	239.788	108.661	1.858.954
3 -- 5	1.499.839	182.778	330.589	135.561	2.148.767
5 -- 10	1.746.538	170.543	442.115	147.990	2.507.186
10 -- 20	1.281.034	103.732	340.702	109.459	1.834.927
20 -- 30	570.534	40.805	147.725	42.667	801.731
30 -- 50	524.797	29.184	157.591	36.472	748.044
50 -- 100	343.623	17.646	110.273	30.981	502.523
100 ed oltre	159.377	6.438	58.755	15.440	240.010
TOTALE	11.704.242	1.629.475	2.425.193	962.094	16.721.004
CLASSI DI SAU (in ettari)					
Senza superficie	6.234	678	864	1.602	9.378
Meno di 1 ettaro	2.362.988	540.174	289.299	179.688	3.372.149
1 -- 2	2.022.841	362.208	328.660	164.097	2.877.806
2 -- 3	1.309.369	188.571	241.381	109.529	1.848.850
3 -- 5	1.487.139	182.415	330.503	133.290	2.133.347
5 -- 10	1.732.811	169.071	444.116	147.130	2.493.128
10 -- 20	1.288.902	99.997	340.094	107.408	1.836.401
20 -- 30	561.714	39.470	151.729	41.334	794.247
30 -- 50	498.970	26.152	147.642	37.163	709.927
50 -- 100	297.036	15.191	101.575	27.777	441.579
100 ed oltre	136.238	5.548	49.330	13.076	204.192
TOTALE	11.704.242	1.629.475	2.425.193	962.094	16.721.004

Tavola 2.54 segue - Giornate di lavoro aziendale per categoria di manodopera familiare, classe di superficie totale, classe di superficie agricola utilizzata (SAU) e sesso

CLASSI DI SUPERFICIE TOTALE CLASSI DI SAU	Conduttore	FAMILIARI E PARENTI DEL CONDUTTORE			Totale
		Coniuge	Altri familiari del conduttore	Parenti del conduttore	
FEMMINE					
CLASSI DI SUPERFICIE TOTALE (in ettari)					
Senza superficie	610	373	20	240	1.243
Meno di 1 ettaro	905.292	429.769	86.858	30.004	1.451.923
1 -- 2	568.200	452.825	94.280	37.200	1.152.505
2 -- 3	290.647	315.058	70.145	31.170	707.020
3 -- 5	300.028	366.804	90.699	36.009	793.540
5 -- 10	319.355	430.281	112.504	34.142	896.282
10 -- 20	226.686	379.808	77.247	25.802	709.543
20 -- 30	88.556	193.892	42.821	10.861	336.130
30 -- 50	71.988	185.196	36.252	7.172	300.608
50 -- 100	52.743	114.210	25.062	6.358	198.373
100 ed oltre	25.752	38.270	15.526	4.518	84.066
TOTALE	2.849.857	2.906.486	651.414	223.476	6.631.233
CLASSI DI SAU (in ettari)					
Senza superficie	1.829	779	56	255	2.919
Meno di 1 ettaro	945.671	457.218	92.704	31.517	1.527.110
1 -- 2	560.693	457.497	95.986	40.009	1.154.185
2 -- 3	282.569	315.070	70.545	30.622	698.806
3 -- 5	298.963	364.809	91.533	35.519	790.824
5 -- 10	321.713	430.377	111.034	33.332	896.456
10 -- 20	216.758	390.442	80.009	26.051	713.260
20 -- 30	89.037	195.920	45.112	9.691	339.760
30 -- 50	66.817	173.018	31.235	6.422	277.492
50 -- 100	43.737	90.383	21.446	6.128	161.694
100 ed oltre	22.070	30.973	11.754	3.930	68.727
TOTALE	2.849.857	2.906.486	651.414	223.476	6.631.233

Tavola 2.55 - Giornate di lavoro aziendale per categoria di altra manodopera aziendale, classe di superficie totale, classe di superficie agricola utilizzata (SAU) e sesso

ALTRA MANODOPERA AZIENDALE					
CLASSI DI SUPERFICIE TOTALE CLASSI DI SAU	DIRIGENTI E IMPIEGATI		OPERAI E ASSIMILATI		Totale
	A tempo indeterminato	A tempo determinato	A tempo indeterminato	A tempo determinato	
TOTALE					
CLASSI DI SUPERFICIE TOTALE (in ettari)					
Senza superficie	580	-	1.710	360	2.650
Meno di 1 ettaro	2.144	46.348	20.048	345.391	413.931
1 -- 2	5.117	50.401	33.493	465.622	554.633
2 -- 3	3.553	37.757	25.809	384.482	451.601
3 -- 5	7.409	54.164	33.050	597.181	691.804
5 -- 10	5.395	96.559	46.590	1.043.723	1.192.267
10 -- 20	9.492	97.823	57.396	1.159.491	1.324.202
20 -- 30	6.486	77.943	25.760	693.488	803.677
30 -- 50	4.311	77.899	20.492	779.845	882.547
50 -- 100	17.056	71.433	33.955	918.211	1.040.655
100 ed oltre	33.498	108.527	65.332	886.687	1.094.044
TOTALE	95.041	718.854	363.635	7.274.481	8.452.011
CLASSI DI SAU (in ettari)					
Senza superficie	1.365	2.503	5.083	9.068	18.019
Meno di 1 ettaro	4.351	49.116	26.162	370.238	449.867
1 -- 2	5.454	51.491	32.846	478.472	568.263
2 -- 3	3.609	38.219	27.597	396.536	465.961
3 -- 5	6.420	55.938	32.212	607.993	702.563
5 -- 10	6.578	99.579	47.143	1.061.288	1.214.588
10 -- 20	9.490	99.053	59.715	1.183.893	1.352.151
20 -- 30	6.047	81.673	24.055	688.548	800.323
30 -- 50	3.059	70.351	20.220	769.782	863.412
50 -- 100	17.378	69.872	32.946	869.051	989.247
100 ed oltre	31.290	101.059	55.656	839.612	1.027.617
TOTALE	95.041	718.854	363.635	7.274.481	8.452.011
MASCHI					
CLASSI DI SUPERFICIE TOTALE (in ettari)					
Senza superficie	360	-	1.710	260	2.330
Meno di 1 ettaro	1.932	42.330	19.199	300.158	363.619
1 -- 2	5.057	42.850	30.072	377.702	455.681
2 -- 3	3.193	30.902	24.190	298.488	356.773
3 -- 5	5.708	44.182	31.335	450.229	531.454
5 -- 10	3.991	76.424	41.465	767.136	889.016
10 -- 20	7.546	73.614	47.322	826.555	955.037
20 -- 30	5.215	46.645	23.360	484.978	560.198
30 -- 50	3.961	56.272	17.930	540.045	618.208
50 -- 100	14.370	53.382	31.204	588.215	687.171
100 ed oltre	30.460	78.430	64.514	602.535	775.939
TOTALE	81.793	545.031	332.301	5.236.301	6.195.426
CLASSI DI SAU (in ettari)					
Senza superficie	1.145	2.503	5.083	7.695	16.426
Meno di 1 ettaro	3.839	44.680	24.457	320.220	393.196
1 -- 2	5.144	43.578	29.926	386.932	465.580
2 -- 3	3.177	31.694	26.133	308.139	369.143
3 -- 5	4.829	45.162	30.393	455.098	535.482
5 -- 10	5.134	77.978	41.930	775.831	900.873
10 -- 20	7.256	74.822	49.529	843.377	974.984
20 -- 30	5.616	48.756	21.827	480.360	556.559
30 -- 50	2.709	51.383	17.805	535.966	607.863
50 -- 100	14.380	51.943	30.178	554.218	650.719
100 ed oltre	28.564	72.532	55.040	568.465	724.601
TOTALE	81.793	545.031	332.301	5.236.301	6.195.426

Tavola 2.55 segue - Giornate di lavoro aziendale per categoria di altra manodopera aziendale, classe di superficie totale, classe di superficie agricola utilizzata (SAU) e sesso

	ALTRA MANODOPERA AZIENDALE				
CLASSI DI SUPERFICIE TOTALE CLASSI DI SAU	DIRIGENTI E IMPIEGATI		OPERAI E ASSIMILATI		Totale
	A tempo indeterminato	A tempo determinato	A tempo indeterminato	A tempo determinato	
FEMMINE					
CLASSI DI SUPERFICIE TOTALE (in ettari)					
Senza superficie	220	-	-	100	320
Meno di 1 ettaro	212	4.018	849	45.233	50.312
1 -- 2	60	7.551	3.421	87.920	98.952
2 -- 3	360	6.855	1.619	85.994	94.828
3 -- 5	1.701	9.982	1.715	146.952	160.350
5 -- 10	1.404	20.135	5.125	276.587	303.251
10 -- 20	1.946	24.209	10.074	332.936	369.165
20 -- 30	1.271	31.298	2.400	208.510	243.479
30 -- 50	350	21.627	2.562	239.800	264.339
50 -- 100	2.686	18.051	2.751	329.996	353.484
100 ed oltre	3.038	30.097	818	284.152	318.105
TOTALE	13.248	173.823	31.334	2.038.180	2.256.585
CLASSI DI SAU (in ettari)					
Senza superficie	220	-	-	1.373	1.593
Meno di 1 ettaro	512	4.436	1.705	50.018	56.671
1 -- 2	310	7.913	2.920	91.540	102.683
2 -- 3	432	6.525	1.464	88.397	96.818
3 -- 5	1.591	10.776	1.819	152.895	167.081
5 -- 10	1.444	21.601	5.213	285.457	313.715
10 -- 20	2.234	24.231	10.186	340.516	377.167
20 -- 30	431	32.917	2.228	208.188	243.764
30 -- 50	350	18.968	2.415	233.816	255.549
50 -- 100	2.998	17.929	2.768	314.833	338.528
100 ed oltre	2.726	28.527	616	271.147	303.016
TOTALE	13.248	173.823	31.334	2.038.180	2.256.585

Tavola 2.56 - Aziende per categoria di manodopera familiare, forma di conduzione, zona altimetrica e sesso

		FAMILIARI E PARENTI DEL CONDUTTORE					
CLASSI DI SUPERFICIE TOTALE CLASSI DI SAU	Conduttore	CONIUGE		ALTRI FAMILIARI DEL CONDUTTORE		Parenti del conduttore	Totale
		Totale	Di cui che lavora in azienda	Totale	Di cui che lavorano in azienda		
TOTALE							
FORME DI CONDUZIONE							
Conduzione diretta del coltivatore	336.923	221.727	148.473	153.101	60.131	26.174	336.923
Con solo manodopera familiare	242.407	163.418	112.902	112.612	43.789	18.622	242.407
Con manodopera familiare prevalente	67.547	45.651	30.095	32.216	14.264	6.560	67.547
Con manodopera extrafamiliare prevalente	26.969	12.658	5.476	8.273	2.078	992	26.969
Conduzione con salariati	14.510	6.682	1.730	4.551	703	426	14.510
Conduzione a colonia parziaria appoderata	152	70	20	44	5	12	152
TOTALE	351.585	228.479	150.223	157.696	60.839	26.612	351.585
ZONE ALTIMETRICHE							
Montagna	2.275	783	511	610	158	30	2.275
Collina	131.509	82.853	53.766	56.506	22.078	10.137	131.509
Pianura	217.801	144.843	95.946	100.580	38.603	16.445	217.801
TOTALE	351.585	228.479	150.223	157.696	60.839	26.612	351.585
MASCHI							
FORME DI CONDUZIONE							
Conduzione diretta del coltivatore	223.040	64.992	55.532	116.978	49.340	23.107	306.300
Con solo manodopera familiare	162.264	49.083	42.463	86.650	36.128	16.502	224.190
Con manodopera familiare prevalente	45.215	12.393	10.793	24.478	11.574	5.745	61.822
Con manodopera extrafamiliare prevalente	15.561	3.516	2.276	5.850	1.638	860	20.288
Conduzione con salariati	7.660	2.432	862	3.322	585	366	10.719
Conduzione a colonia parziaria appoderata	84	23	4	29	3	9	115
TOTALE	230.784	67.447	56.398	120.329	49.928	23.482	317.134
ZONE ALTIMETRICHE							
Montagna	1.402	239	174	459	113	18	1.690
Collina	85.765	25.349	21.096	43.580	18.666	9.052	118.127
Pianura	143.617	41.859	35.128	76.290	31.149	14.412	197.317
TOTALE	230.784	67.447	56.398	120.329	49.928	23.482	317.134
FEMMINE							
FORME DI CONDUZIONE							
Conduzione diretta del coltivatore	113.883	156.735	92.941	89.531	20.930	6.240	279.430
Con solo manodopera familiare	80.143	114.335	70.439	65.424	15.148	4.388	200.781
Con manodopera familiare prevalente	22.332	33.258	19.302	18.990	5.109	1.653	57.522
Con manodopera extrafamiliare prevalente	11.408	9.142	3.200	5.117	673	199	21.127
Conduzione con salariati	6.850	4.250	868	2.765	228	96	11.395
Conduzione a colonia parziaria appoderata	68	47	16	30	2	5	117
TOTALE	120.801	161.032	93.825	92.326	21.160	6.341	290.942
ZONE ALTIMETRICHE							
Montagna	873	544	337	418	66	19	1.491
Collina	45.744	57.504	32.670	32.998	7.008	2.210	106.804
Pianura	74.184	102.984	60.818	58.910	14.086	4.112	182.647
TOTALE	120.801	161.032	93.825	92.326	21.160	6.341	290.942

Tavola 2.57 - Aziende per categoria di altra manodopera aziendale, forma di conduzione, zona altimetrica e sesso

	ALTRA MANODOPERA AZIENDALE				
FORME DI CONDUZIONE ZONE ALTIMETRICHE	DIRIGENTI E IMPIEGATI		OPERAI ED ASSIMILATI		Totale
	A tempo indeterminato	A tempo determinato	A tempo indeterminato	A tempo determinato	
TOTALE					
FORME DI CONDUZIONE					
Conduzione diretta del coltivatore	201	8.582	2.114	84.219	94.516
Con manodopera familiare prevalente	64	5.933	1.013	60.716	67.547
Con manodopera extrafamiliare prevalente	137	2.649	1.101	23.503	26.969
Conduzione con salariati	389	771	449	8.676	9.794
Conduzione a colonia parziaria appoderata	1	13	13	73	97
Altra forma di conduzione	3	2	2	25	31
TOTALE	594	9.368	2.578	92.993	104.438
ZONE ALTIMETRICHE					
Montagna	7	38	13	45	101
Collina	196	3.830	1.248	32.650	37.602
Pianura	391	5.500	1.317	60.298	66.735
TOTALE	594	9.368	2.578	92.993	104.438
MASCHI					
FORME DI CONDUZIONE					
Conduzione diretta del coltivatore	182	8.234	2.018	80.867	90.795
Con manodopera familiare prevalente	56	5.698	958	58.093	64.659
Con manodopera extrafamiliare prevalente	126	2.536	1.060	22.774	26.136
Conduzione con salariati	375	746	441	8.483	9.592
Conduzione a colonia parziaria appoderata	1	13	12	69	92
Altra forma di conduzione	2	2	2	25	30
TOTALE	560	8.995	2.473	89.444	100.509
ZONE ALTIMETRICHE					
Montagna	5	36	8	37	85
Collina	190	3.699	1.194	31.701	36.491
Pianura	365	5.260	1.271	57.706	63.933
TOTALE	560	8.995	2.473	89.444	100.509
FEMMINE					
FORME DI CONDUZIONE					
Conduzione diretta del coltivatore	32	1.375	261	17.804	19.419
Con manodopera familiare prevalente	9	735	120	10.110	10.962
Con manodopera extrafamiliare prevalente	23	640	141	7.694	8.457
Conduzione con salariati	37	160	60	2.544	2.737
Conduzione a colonia parziaria appoderata	-	3	1	23	27
Altra forma di conduzione	1	1	-	2	4
TOTALE	70	1.539	322	20.373	22.187
ZONE ALTIMETRICHE					
Montagna	2	2	7	18	29
Collina	14	456	163	4.674	5.288
Pianura	54	1.081	152	15.681	16.870
TOTALE	70	1.539	322	20.373	22.187

Tavola 2.58 - Giornate di lavoro aziendale per categoria di manodopera familiare, forma di conduzione, zona altimetrica e sesso

FORME DI CONDUZIONE ZONE ALTIMETRICHE	Conduttore	FAMILIARI E PARENTI DEL CONDUTTORE			Totale
		Coniuge	Altri familiari del conduttore	Parenti del conduttore	
TOTALE					
FORME DI CONDUZIONE					
Conduzione diretta del coltivatore	14.188.431	4.481.229	3.028.430	1.159.714	22.857.804
Con solo manodopera familiare	9.477.617	3.137.995	1.951.089	732.986	15.299.687
Con manodopera familiare prevalente	3.805.777	1.168.714	932.926	368.049	6.275.466
Con manodopera extrafamiliare prevalente	905.037	174.520	144.415	58.679	1.282.651
Conduzione con salariati	361.299	54.091	47.796	25.200	488.386
Conduzione a colonia parziaria appoderata	4.369	641	381	656	6.047
Altra forma di conduzione	-	-	-	-	-
TOTALE	14.554.099	4.535.961	3.076.607	1.185.570	23.352.237
ZONE ALTIMETRICHE					
Montagna	86.375	20.601	9.490	2.599	119.065
Collina	5.614.972	1.835.061	1.173.316	428.639	9.051.988
Pianura	8.852.752	2.680.299	1.893.801	754.332	14.181.184
TOTALE	14.554.099	4.535.961	3.076.607	1.185.570	23.352.237
MASCHI					
FORME DI CONDUZIONE					
Conduzione diretta del coltivatore	11.444.875	1.606.338	2.386.281	940.441	16.377.935
Con solo manodopera familiare	7.576.229	1.152.937	1.524.054	589.777	10.842.997
Con manodopera familiare prevalente	3.172.593	391.251	742.645	301.113	4.607.602
Con manodopera extrafamiliare prevalente	696.053	62.150	119.582	49.551	927.336
Conduzione con salariati	255.964	23.080	38.792	21.268	339.104
Conduzione a colonia parziaria appoderata	3.403	57	120	385	3.965
Altra forma di conduzione	-	-	-	-	-
TOTALE	11.704.242	1.629.475	2.425.193	962.094	16.721.004
ZONE ALTIMETRICHE					
Montagna	62.642	4.457	6.506	1.021	74.626
Collina	4.536.301	626.412	932.606	345.474	6.440.793
Pianura	7.105.299	998.606	1.486.081	615.599	10.205.585
TOTALE	11.704.242	1.629.475	2.425.193	962.094	16.721.004
FEMMINE					
FORME DI CONDUZIONE					
Conduzione diretta del coltivatore	2.743.556	2.874.891	642.149	219.273	6.479.869
Con solo manodopera familiare	1.901.388	1.985.058	427.035	143.209	4.456.690
Con manodopera familiare prevalente	633.184	777.463	190.281	66.936	1.667.864
Con manodopera extrafamiliare prevalente	208.984	112.370	24.833	9.128	355.315
Conduzione con salariati	105.335	31.011	9.004	3.932	149.282
Conduzione a colonia parziaria appoderata	966	584	261	271	2.082
Altra forma di conduzione	-	-	-	-	-
TOTALE	2.849.857	2.906.486	651.414	223.476	6.631.233
ZONE ALTIMETRICHE					
Montagna	23.733	16.144	2.984	1.578	44.439
Collina	1.078.671	1.208.649	240.710	83.165	2.611.195
Pianura	1.747.453	1.681.693	407.720	138.733	3.975.599
TOTALE	2.849.857	2.906.486	651.414	223.476	6.631.233

Tavola 2.59 - Giornate di lavoro aziendale per categoria di altra manodopera aziendale, forma di conduzione, zona altimetrica e sesso

ALTRA MANODOPERA AZIENDALE					
FORME DI CONDUZIONE ZONE ALTIMETRICHE	DIRIGENTI E IMPIEGATI		OPERAI ED ASSIMILATI		Totale
	A tempo indeterminato	A tempo determinato	A tempo indeterminato	A tempo determinato	
TOTALE					
FORME DI CONDUZIONE					
Conduzione diretta del coltivatore	30.017	563.197	219.796	5.416.850	6.229.860
Con manodopera familiare prevalente	3.391	166.784	48.240	1.552.879	1.771.294
Con manodopera extrafamiliare prevalente	26.626	396.413	171.556	3.863.971	4.458.566
Conduzione con salariati	64.734	150.073	142.128	1.851.299	2.208.234
Conduzione a colonia parziaria appoderata	50	4.974	1.311	5.503	11.838
Altra forma di conduzione	240	610	400	829	2.079
TOTALE	95.041	718.854	363.635	7.274.481	8.452.011
ZONE ALTIMETRICHE					
Montagna	347	623	1.308	3.657	5.935
Collina	31.465	275.220	138.026	2.382.628	2.827.339
Pianura	63.229	443.011	224.301	4.888.196	5.618.737
TOTALE	95.041	718.854	363.635	7.274.481	8.452.011
MASCHI					
FORME DI CONDUZIONE					
Conduzione diretta del coltivatore	26.011	437.236	198.220	3.971.830	4.633.297
Con manodopera familiare prevalente	2.745	137.831	41.895	1.218.451	1.400.922
Con manodopera extrafamiliare prevalente	23.266	299.405	156.325	2.753.379	3.232.375
Conduzione con salariati	55.502	105.115	132.389	1.259.907	1.552.913
Conduzione a colonia parziaria appoderata	50	2.370	1.292	3.805	7.517
Altra forma di conduzione	230	310	400	759	1.699
TOTALE	81.793	545.031	332.301	5.236.301	6.195.426
ZONE ALTIMETRICHE					
Montagna	94	521	692	1.766	3.073
Collina	28.920	219.876	125.111	1.803.278	2.177.185
Pianura	52.779	324.634	206.498	3.431.257	4.015.168
TOTALE	81.793	545.031	332.301	5.236.301	6.195.426
FEMMINE					
FORME DI CONDUZIONE					
Conduzione diretta del coltivatore	4.006	125.961	21.576	1.445.020	1.596.563
Con manodopera familiare prevalente	646	28.953	6.345	334.428	370.372
Con manodopera extrafamiliare prevalente	3.360	97.008	15.231	1.110.592	1.226.191
Conduzione con salariati	9.232	44.958	9.739	591.392	655.321
Conduzione a colonia parziaria appoderata	-	2.604	19	1.698	4.321
Altra forma di conduzione	10	300	-	70	380
TOTALE	13.248	173.823	31.334	2.038.180	2.256.585
ZONE ALTIMETRICHE					
Montagna	253	102	616	1.891	2.862
Collina	2.545	55.344	12.915	579.350	650.154
Pianura	10.450	118.377	17.803	1.456.939	1.603.569
TOTALE	13.248	173.823	31.334	2.038.180	2.256.585

Tavola 2.60 - Componenti della manodopera familiare per categoria, classe di superficie totale, classe di superficie agricola utilizzata (SAU) e sesso

		FAMILIARI E PARENTI DEL CONDUTTORE					
CLASSI DI SUPERFICIE TOTALE CLASSI DI SAU	Conduttore	CONIUGE		ALTRI FAMILIARI DEL CONDUTTORE		Parenti del conduttore	Totale
		Totale	Di cui che lavora in azienda	Totale	Di cui che lavorano in azienda		
TOTALE							
CLASSI DI SUPERFICIE TOTALE (in ettari)							
Senza superficie	24	15	9	24	6	8	71
Meno di 1 ettaro	172.936	109.199	69.775	132.222	29.657	13.585	427.942
1 -- 2	72.910	48.927	33.640	61.655	19.795	7.846	191.338
2 -- 3	31.081	21.142	14.681	27.634	10.260	4.091	83.948
3 -- 5	26.811	18.186	12.235	25.246	10.173	3.790	74.033
5 -- 10	23.307	15.167	9.687	22.000	9.054	3.144	63.618
10 -- 20	12.896	8.360	5.377	12.390	5.007	1.728	35.374
20 -- 30	4.634	3.054	2.014	4.728	1.960	582	12.998
30 -- 50	3.740	2.441	1.615	3.905	1.669	413	10.499
50 -- 100	2.258	1.416	900	2.368	992	281	6.323
100 ed oltre	988	572	290	1.026	449	136	2.722
TOTALE	351.585	228.479	150.223	293.198	89.022	35.604	908.866
CLASSI DI SAU (in ettari)							
Senza superficie	309	145	43	178	23	16	648
Meno di 1 ettaro	179.123	113.241	72.498	137.574	30.987	14.159	444.097
1 -- 2	70.767	47.640	32.883	59.892	19.659	7.810	186.109
2 -- 3	29.864	20.324	14.091	26.794	10.072	4.007	80.989
3 -- 5	25.729	17.400	11.709	24.241	9.863	3.642	71.012
5 -- 10	22.593	14.685	9.325	21.316	8.781	3.025	61.619
10 -- 20	12.431	8.106	5.232	12.008	4.905	1.645	34.190
20 -- 30	4.446	2.944	1.957	4.649	1.950	531	12.570
30 -- 50	3.514	2.282	1.486	3.654	1.546	399	9.849
50 -- 100	1.982	1.230	758	2.019	860	258	5.489
100 ed oltre	827	482	241	873	376	112	2.294
TOTALE	351.585	228.479	150.223	293.198	89.022	35.604	908.866
MASCHI							
CLASSI DI SUPERFICIE TOTALE (in ettari)							
Senza superficie	19	5	4	13	4	6	43
Meno di 1 ettaro	106.215	37.301	31.459	75.437	20.950	11.186	230.139
1 -- 2	48.726	13.926	11.862	35.623	13.899	6.179	104.454
2 -- 3	21.650	5.310	4.515	16.079	7.188	3.067	46.106
3 -- 5	19.027	4.265	3.491	14.913	7.222	2.892	41.097
5 -- 10	16.672	3.524	2.761	13.103	6.486	2.394	35.693
10 -- 20	9.501	1.806	1.361	7.480	3.751	1.327	20.114
20 -- 30	3.523	589	430	2.782	1.415	443	7.337
30 -- 50	2.949	391	293	2.296	1.259	323	5.959
50 -- 100	1.741	244	174	1.396	758	225	3.606
100 ed oltre	761	86	48	631	342	101	1.579
TOTALE	230.784	67.447	56.398	169.753	63.274	28.143	496.127
CLASSI DI SAU (in ettari)							
Senza superficie	200	47	23	99	17	13	359
Meno di 1 ettaro	110.262	38.459	32.422	78.453	21.846	11.648	238.822
1 -- 2	47.429	13.457	11.500	34.634	13.797	6.093	101.613
2 -- 3	20.892	5.046	4.281	15.608	7.068	3.032	44.578
3 -- 5	18.266	4.118	3.366	14.366	7.013	2.760	39.510
5 -- 10	16.181	3.399	2.644	12.691	6.320	2.316	34.587
10 -- 20	9.222	1.720	1.296	7.253	3.659	1.269	19.464
20 -- 30	3.376	564	413	2.713	1.404	407	7.060
30 -- 50	2.782	355	262	2.174	1.187	319	5.630
50 -- 100	1.540	205	147	1.216	670	203	3.164
100 ed oltre	634	77	44	546	293	83	1.340
TOTALE	230.784	67.447	56.398	169.753	63.274	28.143	496.127

Tavola 2.60 segue - Componenti della manodopera familiare per categoria, classe di superficie totale, classe di superficie agricola utilizzata (SAU) e sesso

		FAMILIARI E PARENTI DEL CONDUTTORE					
CLASSI DI SUPERFICIE TOTALE CLASSI DI SAU	Conduttore	CONIUGE		ALTRI FAMILIARI DEL CONDUTTORE		Parenti del conduttore	Totale
		Totale	Di cui che lavora in azienda	Totale	Di cui che lavorano in azienda		
		FEMMINE					
CLASSI DI SUPERFICIE TOTALE (in ettari)							
Senza superficie	5	10	5	11	2	2	28
Meno di 1 ettaro	66.721	71.898	38.316	56.785	8.707	2.399	197.803
1 -- 2	24.184	35.001	21.778	26.032	5.896	1.667	86.884
2 -- 3	9.431	15.832	10.166	11.555	3.072	1.024	37.842
3 -- 5	7.784	13.921	8.744	10.333	2.951	898	32.936
5 -- 10	6.635	11.643	6.926	8.897	2.568	750	27.925
10 -- 20	3.395	6.554	4.016	4.910	1.256	401	15.260
20 -- 30	1.111	2.465	1.584	1.946	545	139	5.661
30 -- 50	791	2.050	1.322	1.609	410	90	4.540
50 -- 100	517	1.172	726	972	234	56	2.717
100 ed oltre	227	486	242	395	107	35	1.143
TOTALE	120.801	161.032	93.825	123.445	25.748	7.461	412.739
CLASSI DI SAU (in ettari)							
Senza superficie	109	98	20	79	6	3	289
Meno di 1 ettaro	68.861	74.782	40.076	59.121	9.141	2.511	205.275
1 -- 2	23.338	34.183	21.383	25.258	5.862	1.717	84.496
2 -- 3	8.972	15.278	9.810	11.186	3.004	975	36.411
3 -- 5	7.463	13.282	8.343	9.875	2.850	882	31.502
5 -- 10	6.412	11.286	6.681	8.625	2.461	709	27.032
10 -- 20	3.209	6.386	3.936	4.755	1.246	376	14.726
20 -- 30	1.070	2.380	1.544	1.936	546	124	5.510
30 -- 50	732	1.927	1.224	1.480	359	80	4.219
50 -- 100	442	1.025	611	803	190	55	2.325
100 ed oltre	193	405	197	327	83	29	954
TOTALE	120.801	161.032	93.825	123.445	25.748	7.461	412.739

Tavola 2.61 - Persone per categoria di altra manodopera aziendale, classe di superficie totale, classe di superficie agricola utilizzata (SAU) e sesso

ALTRA MANODOPERA AZIENDALE					
CLASSI DI SUPERFICIE TOTALE CLASSI DI SAU	DIRIGENTI E IMPIEGATI		OPERAI ED ASSIMILATI		Totale
	A tempo indeterminato	A tempo determinato	A tempo indeterminato	A tempo determinato	
TOTALE					
CLASSI DI SUPERFICIE TOTALE (in ettari)					
Senza superficie	4	-	7	3	14
Meno di 1 ettaro	93	5.374	850	58.932	65.249
1 -- 2	86	3.627	618	50.393	54.724
2 -- 3	54	2.277	394	29.873	32.598
3 -- 5	76	2.425	384	35.742	38.627
5 -- 10	69	3.316	491	43.820	47.696
10 -- 20	76	2.440	495	33.229	36.240
20 -- 30	49	1.149	190	14.965	16.353
30 -- 50	40	1.333	162	15.296	16.831
50 -- 100	84	1.205	185	14.958	16.432
100 ed oltre	148	1.177	289	11.193	12.807
TOTALE	779	24.323	4.065	308.404	337.571
CLASSI DI SAU (in ettari)					
Senza superficie	18	11	27	142	198
Meno di 1 ettaro	109	5.650	910	61.935	68.604
1 -- 2	95	3.607	625	50.330	54.657
2 -- 3	51	2.245	384	29.779	32.459
3 -- 5	67	2.415	381	35.706	38.569
5 -- 10	75	3.376	481	43.509	47.441
10 -- 20	80	2.404	498	32.868	35.850
20 -- 30	46	1.209	176	14.661	16.092
30 -- 50	24	1.225	163	14.684	16.096
50 -- 100	84	1.155	179	14.284	15.702
100 ed oltre	130	1.026	241	10.506	11.903
TOTALE	779	24.323	4.065	308.404	337.571
MASCHI					
CLASSI DI SUPERFICIE TOTALE (in ettari)					
Senza superficie	3	-	7	2	12
Meno di 1 ettaro	86	4.844	812	49.551	55.293
1 -- 2	84	2.902	544	38.097	41.627
2 -- 3	49	1.764	361	21.932	24.106
3 -- 5	63	1.859	356	25.504	27.782
5 -- 10	60	2.460	424	31.256	34.200
10 -- 20	61	1.810	395	22.657	24.923
20 -- 30	40	798	163	10.228	11.229
30 -- 50	37	997	134	10.212	11.380
50 -- 100	74	899	170	8.841	9.984
100 ed oltre	135	882	282	7.175	8.474
TOTALE	692	19.215	3.648	225.455	249.010
CLASSI DI SAU (in ettari)					
Senza superficie	17	11	27	128	183
Meno di 1 ettaro	100	5.089	866	51.927	57.982
1 -- 2	91	2.869	550	37.842	41.352
2 -- 3	46	1.746	357	21.911	24.060
3 -- 5	56	1.838	351	25.356	27.601
5 -- 10	66	2.517	412	31.097	34.092
10 -- 20	63	1.774	398	22.343	24.578
20 -- 30	41	813	151	9.914	10.919
30 -- 50	21	954	137	9.823	10.935
50 -- 100	73	844	163	8.411	9.491
100 ed oltre	118	760	236	6.703	7.817
TOTALE	692	19.215	3.648	225.455	249.010

Tavola 2.61 segue - Persone per categoria di altra manodopera aziendale, classe di superficie totale, classe di superficie agricola utilizzata (SAU) e sesso

ALTRA MANODOPERA AZIENDALE					
CLASSI DI SUPERFICIE TOTALE CLASSI DI SAU	DIRIGENTI E IMPIEGATI		OPERAI ED ASSIMILATI		Totale
	A tempo indeterminato	A tempo determinato	A tempo indeterminato	A tempo determinato	
FEMMINE					
CLASSI DI SUPERFICIE TOTALE (in ettari)					
Senza superficie	1	-	-	1	2
Meno di 1 ettaro	7	530	38	9.381	9.956
1 -- 2	2	725	74	12.296	13.097
2 -- 3	5	513	33	7.941	8.492
3 -- 5	13	566	28	10.238	10.845
5 -- 10	9	856	67	12.564	13.496
10 -- 20	15	630	100	10.572	11.317
20 -- 30	9	351	27	4.737	5.124
30 -- 50	3	336	28	5.084	5.451
50 -- 100	10	306	15	6.117	6.448
100 ed oltre	13	295	7	4.018	4.333
TOTALE	87	5.108	417	82.949	88.561
CLASSI DI SAU (in ettari)					
Senza superficie	1	-	-	14	15
Meno di 1 ettaro	9	561	44	10.008	10.622
1 -- 2	4	738	75	12.488	13.305
2 -- 3	5	499	27	7.868	8.399
3 -- 5	11	577	30	10.350	10.968
5 -- 10	9	859	69	12.412	13.349
10 -- 20	17	630	100	10.525	11.272
20 -- 30	5	396	25	4.747	5.173
30 -- 50	3	271	26	4.861	5.161
50 -- 100	11	311	16	5.873	6.211
100 ed oltre	12	266	5	3.803	4.086
TOTALE	87	5.108	417	82.949	88.561

Tavola 2.62 - Persone per categoria di manodopera familiare, forma di conduzione, zona altimetrica e sesso

		FAMILIARI E PARENTI DEL CONDUTTORE					
FORME DI CONDUZIONE ZONE ALTIMETRICHE	Conduttore	CONIUGE		ALTRI FAMILIARI DEL CONDUTTORE		Parenti del conduttore	Totale
		Totale	Di cui che lavora in azienda	Totale	Di cui che lavorano in azienda		
TOTALE							
FORME DI CONDUZIONE							
Conduzione diretta del coltivatore	336.923	221.727	148.473	284.740	88.010	35.070	878.460
<i>Con solo manodopera familiare</i>	<i>242.407</i>	<i>163.418</i>	<i>112.902</i>	<i>210.125</i>	<i>64.403</i>	<i>24.846</i>	<i>640.796</i>
<i>Con manodopera familiare prevalente</i>	<i>67.547</i>	<i>45.651</i>	<i>30.095</i>	<i>59.708</i>	<i>20.843</i>	<i>9.016</i>	<i>181.922</i>
<i>Con manodopera extrafamiliare prevalente</i>	<i>26.969</i>	<i>12.658</i>	<i>5.476</i>	<i>14.907</i>	<i>2.764</i>	<i>1.208</i>	<i>55.742</i>
Conduzione con salariati	14.510	6.682	1.730	8.379	1.007	518	30.089
Conduzione a colonia parziaria appoderata	152	70	20	79	5	16	317
TOTALE	351.585	228.479	150.223	293.198	89.022	35.604	908.866
ZONE ALTIMETRICHE							
Montagna	2.275	783	511	1.199	205	45	4.302
Collina	131.509	82.853	53.766	105.778	32.223	13.510	333.650
Pianura	217.801	144.843	95.946	186.221	56.594	22.049	570.914
TOTALE	351.585	228.479	150.223	293.198	89.022	35.604	908.866
MASCHI							
FORME DI CONDUZIONE							
Conduzione diretta del coltivatore	223.040	64.992	55.532	165.027	62.538	27.720	480.779
<i>Con solo manodopera familiare</i>	<i>162.264</i>	<i>49.083</i>	<i>42.463</i>	<i>122.692</i>	<i>45.872</i>	<i>19.710</i>	<i>353.749</i>
<i>Con manodopera familiare prevalente</i>	<i>45.215</i>	<i>12.393</i>	<i>10.793</i>	<i>34.252</i>	<i>14.674</i>	<i>7.029</i>	<i>98.889</i>
<i>Con manodopera extrafamiliare prevalente</i>	<i>15.561</i>	<i>3.516</i>	<i>2.276</i>	<i>8.083</i>	<i>1.992</i>	<i>981</i>	<i>28.141</i>
Conduzione con salariati	7.660	2.432	862	4.690	733	412	15.194
Conduzione a colonia parziaria appoderata	84	23	4	36	3	11	154
TOTALE	230.784	67.447	56.398	169.753	63.274	28.143	496.127
ZONE ALTIMETRICHE							
Montagna	1.402	239	174	638	135	20	2.299
Collina	85.765	25.349	21.096	61.497	23.729	10.909	183.520
Pianura	143.617	41.859	35.128	107.618	39.410	17.214	310.308
TOTALE	230.784	67.447	56.398	169.753	63.274	28.143	496.127
FEMMINE							
FORME DI CONDUZIONE							
Conduzione diretta del coltivatore	113.883	156.735	92.941	119.713	25.472	7.350	397.681
<i>Con solo manodopera familiare</i>	<i>80.143</i>	<i>114.335</i>	<i>70.439</i>	<i>87.433</i>	<i>18.531</i>	<i>5.136</i>	<i>287.047</i>
<i>Con manodopera familiare prevalente</i>	<i>22.332</i>	<i>33.258</i>	<i>19.302</i>	<i>25.456</i>	<i>6.169</i>	<i>1.987</i>	<i>83.033</i>
<i>Con manodopera extrafamiliare prevalente</i>	<i>11.408</i>	<i>9.142</i>	<i>3.200</i>	<i>6.824</i>	<i>772</i>	<i>227</i>	<i>27.601</i>
Conduzione con salariati	6.850	4.250	868	3.689	274	106	14.895
Conduzione a colonia parziaria appoderata	68	47	16	43	2	5	163
TOTALE	120.801	161.032	93.825	123.445	25.748	7.461	412.739
ZONE ALTIMETRICHE							
Montagna	873	544	337	561	70	25	2.003
Collina	45.744	57.504	32.670	44.281	8.494	2.601	150.130
Pianura	74.184	102.984	60.818	78.603	17.184	4.835	260.606
TOTALE	120.801	161.032	93.825	123.445	25.748	7.461	412.739

Tavola 2.63 - Persone per categoria di altra manodopera aziendale, forma di conduzione, zona altimetrica e sesso

	ALTRA MANODOPERA AZIENDALE				
FORME DI CONDUZIONE ZONE ALTIMETRICHE	DIRIGENTI E IMPIEGATI		OPERAI ED ASSIMILATI		Totale
	A tempo indeterminato	A tempo determinato	A tempo indeterminato	A tempo determinato	
TOTALE					
FORME DI CONDUZIONE					
Conduzione diretta del coltivatore	273	21.118	3.098	262.405	286.894
Con manodopera familiare prevalente	71	12.075	1.255	151.164	164.565
Con manodopera extrafamiliare prevalente	202	9.043	1.843	111.241	122.329
Conduzione con salariati	501	3.151	940	45.765	50.357
Conduzione a colonia parziaria appoderata	1	39	22	199	261
Altra forma di conduzione	4	15	5	35	59
TOTALE	779	24.323	4.065	308.404	337.571
ZONE ALTIMETRICHE					
Montagna	7	42	17	101	167
Collina	260	8.439	1.844	86.256	96.799
Pianura	512	15.842	2.204	222.047	240.605
TOTALE	779	24.323	4.065	308.404	337.571
MASCHI					
FORME DI CONDUZIONE					
Conduzione diretta del coltivatore	235	16.826	2.768	194.937	214.766
Con manodopera familiare prevalente	61	10.079	1.115	119.680	130.935
Con manodopera extrafamiliare prevalente	174	6.747	1.653	75.257	83.831
Conduzione con salariati	453	2.355	854	30.342	34.004
Conduzione a colonia parziaria appoderata	1	26	21	144	192
Altra forma di conduzione	3	8	5	32	48
TOTALE	692	19.215	3.648	225.455	249.010
ZONE ALTIMETRICHE					
Montagna	5	40	10	68	123
Collina	242	6.953	1.641	68.781	77.617
Pianura	445	12.222	1.997	156.606	171.270
TOTALE	692	19.215	3.648	225.455	249.010
FEMMINE					
FORME DI CONDUZIONE					
Conduzione diretta del coltivatore	38	4.292	330	67.468	72.128
Con manodopera familiare prevalente	10	1.996	140	31.484	33.630
Con manodopera extrafamiliare prevalente	28	2.296	190	35.984	38.498
Conduzione con salariati	48	796	86	15.423	16.353
Conduzione a colonia parziaria appoderata	-	13	1	55	69
Altra forma di conduzione	1	7	-	3	11
TOTALE	87	5.108	417	82.949	88.561
ZONE ALTIMETRICHE					
Montagna	2	2	7	33	44
Collina	18	1.486	203	17.475	19.182
Pianura	67	3.620	207	65.441	69.335
TOTALE	87	5.108	417	82.949	88.561

Tavola 2.64 - Componenti la famiglia del conduttore per numero di componenti, classe di superficie agricola utilizzata (SAU) , classe di giornate di lavoro aziendale e sesso

CLASSI DI SAU CLASSI DI GIORNATE DI LAVORO AZIENDALE	NUMERO DI COMPONENTI							Totale
	1	2	3	4	5	6 ED OLTRE		
						Famiglie	Componenti	
TOTALE								
CLASSI DI SAU (in ettari)								
Senza superficie	148	152	87	152	80	2	13	632
Meno di 1 ettaro	50.628	126.404	72.114	109.400	61.925	1.520	9.467	429.938
1 -- 2	16.645	50.952	32.952	46.152	26.730	778	4.868	178.299
2 -- 3	6.689	20.658	14.820	20.660	11.900	361	2.255	76.982
3 -- 5	5.779	16.864	12.990	18.448	11.195	337	2.094	67.370
5 -- 10	5.634	13.866	11.169	16.092	9.600	360	2.233	58.594
10 -- 20	3.074	7.420	6.273	8.956	5.630	191	1.192	32.545
20 -- 30	1.066	2.422	2.268	3.604	2.135	85	544	12.039
30 -- 50	871	1.956	1.656	2.784	1.690	79	493	9.450
50 -- 100	530	1.094	924	1.452	960	42	271	5.231
100 ed oltre	254	378	384	588	425	24	153	2.182
TOTALE	91.318	242.166	155.637	228.288	132.270	3.779	23.583	873.262
CLASSI DI GIORNATE DI LAVORO AZIENDALE								
Meno di 50	73.417	200.388	129.616	199.697	117.821	2.520	20.740	741.679
50 -- 100	9.905	23.909	13.498	14.523	7.276	501	1.309	70.420
100 -- 200	5.166	11.850	7.890	8.452	4.328	380	867	38.553
200 -- 300	1.690	3.568	2.530	2.956	1.502	189	337	12.583
300 -- 500	1.140	2.451	2.103	2.660	1.343	189	330	10.027
500 -- 1000	-	-	-	-	-	-	-	-
1000 -- 2500	-	-	-	-	-	-	-	-
2500 ed oltre	-	-	-	-	-	-	-	-
TOTALE	91.318	242.166	155.637	228.288	132.270	3.779	23.583	873.262
MASCHI								
CLASSI DI SAU (in ettari)								
Senza superficie	96	76	45	79	44	2	6	346
Meno di 1 ettaro	29.034	63.579	38.212	57.808	33.340	1.520	5.201	227.174
1 -- 2	10.199	25.902	17.952	24.510	14.291	778	2.666	95.520
2 -- 3	4.165	10.552	8.126	11.124	6.353	361	1.226	41.546
3 -- 5	3.662	8.672	7.186	10.033	6.034	337	1.163	36.750
5 -- 10	3.694	7.197	6.252	8.766	5.143	360	1.219	32.271
10 -- 20	2.084	3.875	3.589	4.898	3.091	191	658	18.195
20 -- 30	711	1.277	1.274	1.945	1.142	85	304	6.653
30 -- 50	633	1.052	948	1.511	909	79	258	5.311
50 -- 100	380	583	524	814	518	42	142	2.961
100 ed oltre	181	194	223	324	254	24	81	1.257
TOTALE	54.839	122.959	84.331	121.812	71.119	3.779	12.924	467.984
CLASSI DI GIORNATE DI LAVORO AZIENDALE								
Meno di 50	40.600	92.747	65.273	101.424	60.898	2.520	10.862	371.804
50 -- 100	7.502	16.761	9.505	9.995	4.936	501	935	49.634
100 -- 200	4.236	8.641	5.904	6.106	3.081	380	632	28.600
200 -- 300	1.480	2.847	2.027	2.260	1.153	189	243	10.010
300 -- 500	1.021	1.963	1.622	2.027	1.051	189	252	7.936
500 -- 1000	-	-	-	-	-	-	-	-
1000 -- 2500	-	-	-	-	-	-	-	-
2500 ed oltre	-	-	-	-	-	-	-	-
TOTALE	54.839	122.959	84.331	121.812	71.119	3.779	12.924	467.984

Tavola 2.64 segue - Componenti la famiglia del conduttore per numero di componenti , classe di superficie agricola utilizzata (SAU), classe di giornate di lavoro aziendale e sesso

CLASSI DI SAU CLASSI DI GIORNATE DI LAVORO AZIENDALE	NUMERO DI COMPONENTI							Totale
	1	2	3	4	5	6 ED OLTRE		
						Famiglie	Componenti	
FEMMINE								
CLASSI DI SAU (in ettari)								
Senza superficie	52	76	42	73	36	2	7	286
Meno di 1 ettaro	21.594	62.825	33.902	51.592	28.585	1.520	4.266	202.764
1 -- 2	6.446	25.050	15.000	21.642	12.439	778	2.202	82.779
2 -- 3	2.524	10.106	6.694	9.536	5.547	361	1.029	35.436
3 -- 5	2.117	8.192	5.804	8.415	5.161	337	931	30.620
5 -- 10	1.940	6.669	4.917	7.326	4.457	360	1.014	26.323
10 -- 20	990	3.545	2.684	4.058	2.539	191	534	14.350
20 -- 30	355	1.145	994	1.659	993	85	240	5.386
30 -- 50	238	904	708	1.273	781	79	235	4.139
50 -- 100	150	511	400	638	442	42	129	2.270
100 ed oltre	73	184	161	264	171	24	72	925
TOTALE	36.479	119.207	71.306	106.476	61.151	3.779	10.659	405.278
CLASSI DI GIORNATE DI LAVORO AZIENDALE								
Meno di 50	32.817	107.641	64.343	98.273	56.923	2.520	9.878	369.875
50 -- 100	2.403	7.148	3.993	4.528	2.340	501	374	20.786
100 -- 200	930	3.209	1.986	2.346	1.247	380	235	9.953
200 -- 300	210	721	503	696	349	189	94	2.573
300 -- 500	119	488	481	633	292	189	78	2.091
500 -- 1000	-	-	-	-	-	-	-	-
1000 -- 2500	-	-	-	-	-	-	-	-
2500 ed oltre	-	-	-	-	-	-	-	-
TOTALE	36.479	119.207	71.306	106.476	61.151	3.779	10.659	405.278

Tavola 2.65 - Componenti la famiglia del conduttore per numero di componenti, forma di conduzione, zona altimetrica e sesso

FORME DI CONDUZIONE ZONE ALTIMETRICHE	NUMERO DI COMPONENTI							Totale
	1	2	3	4	5	6 ED OLTRE		
						Famiglie	Componenti	
TOTALE								
FORME DI CONDUZIONE								
Conduzione diretta del coltivatore	84.601	234.114	151.143	221.912	128.520	3.702	23.100	843.390
<i>Con solo manodopera familiare</i>	<i>57.719</i>	<i>168.832</i>	<i>111.417</i>	<i>164.332</i>	<i>96.515</i>	<i>2.747</i>	<i>17.135</i>	<i>615.950</i>
<i>Con manodopera familiare prevalente</i>	<i>14.947</i>	<i>48.840</i>	<i>31.899</i>	<i>46.092</i>	<i>26.065</i>	<i>811</i>	<i>5.063</i>	<i>172.906</i>
<i>Con manodopera extrafamiliare prevalente</i>	<i>11.935</i>	<i>16.442</i>	<i>7.827</i>	<i>11.488</i>	<i>5.940</i>	<i>144</i>	<i>902</i>	<i>54.534</i>
Conduzione con salariati	6.650	7.956	4.452	6.300	3.730	77	483	29.571
Conduzione a colonia parziaria appoderata	67	96	42	76	20	-	-	301
TOTALE	91.318	242.166	155.637	228.288	132.270	3.779	23.583	873.262
ZONE ALTIMETRICHE								
Montagna	1.345	788	546	880	565	21	133	4.257
Collina	36.852	89.940	54.516	82.128	47.680	1.447	9.024	320.140
Pianura	53.121	151.438	100.575	145.280	84.025	2.311	14.426	548.865
TOTALE	91.318	242.166	155.637	228.288	132.270	3.779	23.583	873.262
MASCHI								
FORME DI CONDUZIONE								
Conduzione diretta del coltivatore	51.825	119.016	81.990	118.467	69.106	3.702	12.655	453.059
<i>Con solo manodopera familiare</i>	<i>37.486</i>	<i>86.301</i>	<i>60.655</i>	<i>87.987</i>	<i>52.159</i>	<i>2.747</i>	<i>9.451</i>	<i>334.039</i>
<i>Con manodopera familiare prevalente</i>	<i>8.799</i>	<i>24.713</i>	<i>17.283</i>	<i>24.515</i>	<i>13.822</i>	<i>811</i>	<i>2.728</i>	<i>91.860</i>
<i>Con manodopera extrafamiliare prevalente</i>	<i>5.540</i>	<i>8.002</i>	<i>4.052</i>	<i>5.965</i>	<i>3.125</i>	<i>144</i>	<i>476</i>	<i>27.160</i>
Conduzione con salariati	2.981	3.895	2.323	3.311	2.003	77	269	14.782
Conduzione a colonia parziaria appoderata	33	48	18	34	10	-	-	143
TOTALE	54.839	122.959	84.331	121.812	71.119	3.779	12.924	467.984
ZONE ALTIMETRICHE								
Montagna	770	397	290	451	292	21	79	2.279
Collina	22.431	45.925	29.839	43.859	25.652	1.447	4.905	172.611
Pianura	31.638	76.637	54.202	77.502	45.175	2.311	7.940	293.094
TOTALE	54.839	122.959	84.331	121.812	71.119	3.779	12.924	467.984
FEMMINE								
FORME DI CONDUZIONE								
Conduzione diretta del coltivatore	32.776	115.098	69.153	103.445	59.414	3.702	10.445	390.331
<i>Con solo manodopera familiare</i>	<i>20.233</i>	<i>82.531</i>	<i>50.762</i>	<i>76.345</i>	<i>44.356</i>	<i>2.747</i>	<i>7.684</i>	<i>281.911</i>
<i>Con manodopera familiare prevalente</i>	<i>6.148</i>	<i>24.127</i>	<i>14.616</i>	<i>21.577</i>	<i>12.243</i>	<i>811</i>	<i>2.335</i>	<i>81.046</i>
<i>Con manodopera extrafamiliare prevalente</i>	<i>6.395</i>	<i>8.440</i>	<i>3.775</i>	<i>5.523</i>	<i>2.815</i>	<i>144</i>	<i>426</i>	<i>27.374</i>
Conduzione con salariati	3.669	4.061	2.129	2.989	1.727	77	214	14.789
Conduzione a colonia parziaria appoderata	34	48	24	42	10	-	-	158
TOTALE	36.479	119.207	71.306	106.476	61.151	3.779	10.659	405.278
ZONE ALTIMETRICHE								
Montagna	575	391	256	429	273	21	54	1.978
Collina	14.421	44.015	24.677	38.269	22.028	1.447	4.119	147.529
Pianura	21.483	74.801	46.373	67.778	38.850	2.311	6.486	255.771
TOTALE	36.479	119.207	71.306	106.476	61.151	3.779	10.659	405.278

Tavola 2.66 - Componenti la famiglia e parenti del conduttore con attività lavorativa esercitata esclusivamente o prevalentemente presso l'azienda o fuori l'azienda per settore di attività economica, classe di superficie agricola utilizzata (SAU) e forma di conduzione

CLASSI DI SAU FORME DI CONDUZIONE	Esclusivamente presso l'azienda	PREVALENTEMENTE PRESSO L'AZIENDA					Totale
		In agricoltura	Nell'industria	Nel commercio, pubblici esercizi e alberghi	Nei servizi (esclusa la Pubblica Ammin.)	Nella Pubblica Ammin.	
CONDUTTORE							
CLASSI DI SAU (in ettari)							
Senza superficie	223	2	-	-	-	-	2
Meno di 1 ettaro	120.036	22	8	4	14	11	59
1 -- 2	48.493	65	12	13	9	3	102
2 -- 3	20.952	88	12	9	8	3	120
3 -- 5	18.401	185	17	17	41	2	262
5 -- 10	17.184	310	28	30	57	17	442
10 -- 20	10.125	175	20	12	42	8	257
20 -- 30	3.780	51	5	3	17	1	77
30 -- 50	3.014	48	10	8	14	3	83
50 -- 100	1.699	35	4	7	15	1	62
100 ed oltre	717	15	4	5	6	4	34
TOTALE	244.624	996	120	108	223	53	1.500
FORME DI CONDUZIONE							
Conduzione diretta del coltivatore	234.032	959	113	100	212	49	1.433
Con solo manodopera familiare	166.479	495	67	40	107	34	743
Con manodopera familiare prevalente	47.710	394	34	48	79	10	565
Con manodopera extrafamiliare prevalente	19.843	70	12	12	26	5	125
Conduzione con salariati	10.480	37	7	7	11	4	66
Conduzione a colonia parziaria appoderata	112	-	-	1	-	-	1
TOTALE	244.624	996	120	108	223	53	1.500
CONIUGE							
CLASSI DI SAU (in ettari)							
Senza superficie	106	1	-	-	-	-	1
Meno di 1 ettaro	82.829	12	1	1	4	1	19
1 -- 2	35.345	12	-	1	1	-	14
2 -- 3	15.279	14	2	4	2	-	22
3 -- 5	13.015	32	3	1	4	1	41
5 -- 10	11.181	45	6	4	2	3	60
10 -- 20	6.279	39	4	2	4	4	53
20 -- 30	2.341	8	2	1	6	1	18
30 -- 50	1.813	11	1	1	3	-	16
50 -- 100	982	4	-	2	3	1	10
100 ed oltre	373	5	1	-	-	1	7
TOTALE	169.543	183	20	17	29	12	261
FORME DI CONDUZIONE							
Conduzione diretta del coltivatore	164.918	179	20	16	26	12	253
Con solo manodopera familiare	121.219	102	10	8	15	8	143
Con manodopera familiare prevalente	34.591	70	10	7	8	4	99
Con manodopera extrafamiliare prevalente	9.108	7	-	1	3	-	11
Conduzione con salariati	4.580	4	-	1	3	-	8
Conduzione a colonia parziaria appoderata	45	-	-	-	-	-	-
TOTALE	169.543	183	20	17	29	12	261

Tavola 2.66 segue - Componenti la famiglia e parenti del conduttore con attività lavorativa esercitata esclusivamente o prevalentemente presso l'azienda o fuori l'azienda per settore di attività economica, classe di superficie agricola utilizzata (SAU) e forma di conduzione

CLASSI DI SAU FORME DI CONDUZIONE	Esclusivamente presso l'azienda	PREVALENTEMENTE PRESSO L'AZIENDA					Totale
		In agricoltura	Nell'industria	Nel commercio, pubblici esercizi e alberghi	Nei servizi (esclusa la Pubblica Ammin.)	Nella Pubblica Ammin.	
ALTRI FAMILIARI CHE LAVORANO IN AZIENDA							
CLASSI DI SAU (in ettari)							
Senza superficie	17	-	-	-	-	-	-
Meno di 1 ettaro	18.069	4	1	-	2	-	7
1 -- 2	11.083	8	-	1	2	-	11
2 -- 3	5.699	10	2	-	4	-	16
3 -- 5	5.665	24	4	4	6	-	38
5 -- 10	5.435	56	5	-	12	1	74
10 -- 20	3.393	50	3	2	12	-	67
20 -- 30	1.428	19	2	1	3	-	25
30 -- 50	1.182	16	1	1	4	1	23
50 -- 100	661	13	3	1	6	-	23
100 ed oltre	314	12	-	-	2	1	15
TOTALE	52.946	212	21	10	53	3	299
FORME DI CONDUZIONE							
Conduzione diretta del coltivatore	52.347	204	20	9	51	3	287
Con solo manodopera familiare	38.273	109	13	5	26	2	155
Con manodopera familiare prevalente	12.455	74	5	2	17	1	99
Con manodopera extrafamiliare prevalente	1.619	21	2	2	8	-	33
Conduzione con salariati	594	8	1	1	2	-	12
Conduzione a colonia parziaria appoderata	5	-	-	-	-	-	-
TOTALE	52.946	212	21	10	53	3	299
PARENTI							
CLASSI DI SAU (in ettari)							
Senza superficie	8	3	-	-	-	-	3
Meno di 1 ettaro	6.757	3	-	-	1	-	4
1 -- 2	3.417	2	2	-	1	-	5
2 -- 3	1.733	1	-	1	-	-	2
3 -- 5	1.559	7	-	-	1	-	8
5 -- 10	1.459	25	2	3	2	1	33
10 -- 20	865	19	2	1	2	1	25
20 -- 30	299	11	-	1	1	-	13
30 -- 50	262	6	-	-	2	-	8
50 -- 100	178	4	-	1	2	-	7
100 ed oltre	75	4	-	1	1	-	6
TOTALE	16.612	85	6	8	13	2	114
FORME DI CONDUZIONE							
Conduzione diretta del coltivatore	16.337	80	6	8	12	2	108
Con solo manodopera familiare	11.647	39	6	5	5	1	56
Con manodopera familiare prevalente	4.114	32	-	2	5	1	40
Con manodopera extrafamiliare prevalente	576	9	-	1	2	-	12
Conduzione con salariati	266	5	-	-	1	-	6
Conduzione a colonia parziaria appoderata	9	-	-	-	-	-	-
TOTALE	16.612	85	6	8	13	2	114

Tavola 2.66 segue - Componenti la famiglia e parenti del conduttore con attività lavorativa esercitata esclusivamente o prevalentemente presso l'azienda o fuori l'azienda per settore di attività economica, classe di superficie agricola utilizzata (SAU) e forma di conduzione

CLASSI DI SAU FORME DI CONDUZIONE	PREVALENTEMENTE FUORI L'AZIENDA					Totale
	In agricoltura	Nell'industria	Nel commercio, pubblici esercizi e alberghi	Nei servizi (esclusa la Pubblica Ammin.)	Nella Pubblica Ammin.	
CONDUTTORE						
CLASSI DI SAU (in ettari)						
Senza superficie	6	12	14	30	22	84
Meno di 1 ettaro	13.289	13.785	9.180	13.592	9.182	59.028
1 -- 2	7.334	4.144	2.922	4.504	3.268	22.172
2 -- 3	3.422	1.450	1.026	1.671	1.223	8.792
3 -- 5	2.727	964	876	1.385	1.114	7.066
5 -- 10	1.705	635	681	1.097	849	4.967
10 -- 20	563	250	287	551	398	2.049
20 -- 30	166	63	69	178	113	589
30 -- 50	94	41	64	139	79	417
50 -- 100	48	24	28	66	55	221
100 ed oltre	18	4	10	22	22	76
TOTALE	29.372	21.372	15.157	23.235	16.325	105.461
FORME DI CONDUZIONE						
Conduzione diretta del coltivatore	28.850	20.771	14.478	22.044	15.315	101.458
Con solo manodopera familiare	22.203	16.322	10.444	15.763	10.453	75.185
Con manodopera familiare prevalente	5.825	3.478	2.816	4.108	3.045	19.272
Con manodopera extrafamiliare prevalente	822	971	1.218	2.173	1.817	7.001
Conduzione con salariati	518	596	672	1.180	998	3.964
Conduzione a colonia parziaria appoderata	4	5	7	11	12	39
TOTALE	29.372	21.372	15.157	23.235	16.325	105.461
CONIUGE						
CLASSI DI SAU (in ettari)						
Senza superficie	3	6	4	15	10	38
Meno di 1 ettaro	7.895	6.165	4.659	6.423	5.251	30.393
1 -- 2	4.394	1.926	1.541	2.243	2.177	12.281
2 -- 3	2.048	636	614	851	874	5.023
3 -- 5	1.686	510	545	789	814	4.344
5 -- 10	1.216	390	414	677	747	3.444
10 -- 20	485	188	254	391	456	1.774
20 -- 30	143	57	98	138	149	585
30 -- 50	98	35	52	124	144	453
50 -- 100	51	22	28	63	74	238
100 ed oltre	15	7	19	35	26	102
TOTALE	18.034	9.942	8.228	11.749	10.722	58.675
FORME DI CONDUZIONE						
Conduzione diretta del coltivatore	17.762	9.636	7.890	11.169	10.099	56.556
Con solo manodopera familiare	14.019	7.575	5.735	7.900	6.827	42.056
Con manodopera familiare prevalente	3.259	1.673	1.574	2.308	2.147	10.961
Con manodopera extrafamiliare prevalente	484	388	581	961	1.125	3.539
Conduzione con salariati	269	303	335	573	614	2.094
Conduzione a colonia parziaria appoderata	3	3	3	7	9	25
TOTALE	18.034	9.942	8.228	11.749	10.722	58.675

Tavola 2.66 segue - Componenti la famiglia e parenti del conduttore con attività lavorativa esercitata esclusivamente o prevalentemente presso l'azienda o fuori l'azienda per settore di attività economica, classe di superficie agricola utilizzata (SAU) e forma di conduzione

CLASSI DI SAU FORME DI CONDUZIONE	PREVALENTEMENTE FUORI L'AZIENDA					Totale
	In agricoltura	Nell'industria	Nel commercio, pubblici esercizi e alberghi	Nei servizi (esclusa la Pubblica Ammin.)	Nella Pubblica Ammin.	
ALTRI FAMILIARI CHE LAVORANO IN AZIENDA						
CLASSI DI SAU (in ettari)						
Senza superficie	2	1	2	-	1	6
Meno di 1 ettaro	3.101	3.705	2.158	2.649	1.298	12.911
1 -- 2	2.715	2.063	1.324	1.603	860	8.565
2 -- 3	1.561	994	550	799	453	4.357
3 -- 5	1.673	816	559	704	408	4.160
5 -- 10	1.485	601	377	508	301	3.272
10 -- 20	654	230	149	252	160	1.445
20 -- 30	208	81	69	82	57	497
30 -- 50	158	50	32	63	38	341
50 -- 100	87	21	15	33	20	176
100 ed oltre	25	-	4	10	8	47
TOTALE	11.669	8.562	5.239	6.703	3.604	35.777
FORME DI CONDUZIONE						
Conduzione diretta del coltivatore	11.539	8.488	5.178	6.628	3.543	35.376
Con solo manodopera familiare	8.255	6.520	3.847	4.833	2.520	25.975
Con manodopera familiare prevalente	2.924	1.783	1.140	1.594	848	8.289
Con manodopera extrafamiliare prevalente	360	185	191	201	175	1.112
Conduzione con salariati	130	74	61	75	61	401
Conduzione a colonia parziaria appoderata	-	-	-	-	-	-
TOTALE	11.669	8.562	5.239	6.703	3.604	35.777
PARENTI						
CLASSI DI SAU (in ettari)						
Senza superficie	1	1	1	2	-	5
Meno di 1 ettaro	2.395	1.548	1.031	1.470	954	7.398
1 -- 2	1.595	862	563	802	566	4.388
2 -- 3	1.003	379	242	353	295	2.272
3 -- 5	1.008	305	241	280	241	2.075
5 -- 10	771	208	143	230	181	1.533
10 -- 20	416	97	53	111	78	755
20 -- 30	121	26	21	32	19	219
30 -- 50	75	14	10	18	12	129
50 -- 100	53	8	4	6	2	73
100 ed oltre	16	2	3	8	2	31
TOTALE	7.454	3.450	2.312	3.312	2.350	18.878
FORME DI CONDUZIONE						
Conduzione diretta del coltivatore	7.332	3.422	2.293	3.259	2.319	18.625
Con solo manodopera familiare	5.021	2.565	1.661	2.307	1.589	13.143
Con manodopera familiare prevalente	2.070	766	556	837	633	4.862
Con manodopera extrafamiliare prevalente	241	91	76	115	97	620
Conduzione con salariati	116	28	19	52	31	246
Conduzione a colonia parziaria appoderata	6	-	-	1	-	7
TOTALE	7.454	3.450	2.312	3.312	2.350	18.878

Tavola 2.67 - Capi azienda per classe di superficie totale, titolo di studio e sesso

CLASSI DI SUPERFICIE TOTALE TITOLI DI STUDIO	CAPI AZIENDA				
	Conduttore	Coniuge	Familiare	Parente	Altra persona
TOTALE					
CLASSI DI SUPERFICIE TOTALE					
Senza superficie	23	1	-	-	3
Meno di 1 ettaro	160.016	8.690	2.266	1.964	119
1 -- 2	68.158	3.000	1.071	681	117
2 -- 3	29.258	1.103	452	268	63
3 -- 5	25.304	882	396	229	83
5 -- 10	22.183	611	342	171	90
10 -- 20	12.382	258	172	84	99
20 -- 30	4.477	82	54	21	57
30 -- 50	3.623	41	56	20	73
50 -- 100	2.194	29	24	11	83
100 ed oltre	964	8	10	6	138
TOTALE	328.582	14.705	4.843	3.455	925
TITOLI DI STUDIO					
Conseguito in scuole ad indirizzo agrario	7.542	232	188	104	103
<i>Laurea o diploma universitario</i>	1.419	31	27	21	51
<i>Diploma di scuola media superiore</i>	6.123	201	161	83	52
Conseguito in altri tipi di scuole	281.394	13.059	4.389	3.053	789
<i>Laurea o diploma universitario</i>	10.065	283	153	83	116
<i>Diploma di scuola media superiore</i>	47.511	1.783	850	529	413
<i>Licenza di scuola media inferiore</i>	78.952	3.939	1.995	1.153	143
<i>Licenza di scuola elementare</i>	144.866	7.054	1.391	1.288	117
Capi azienda privi di titolo di studio	39.646	1.414	266	298	33
TOTALE	328.582	14.705	4.843	3.455	925
Capi azienda che frequentano o hanno frequentato corsi professionali	8.962	463	230	147	113
MASCHI					
CLASSI DI SUPERFICIE TOTALE					
Senza superficie	19	1	-	-	3
Meno di 1 ettaro	103.981	8.084	1.975	1.813	118
1 -- 2	47.699	2.725	956	628	116
2 -- 3	21.187	978	384	248	63
3 -- 5	18.596	758	334	210	79
5 -- 10	16.335	521	303	161	87
10 -- 20	9.328	223	160	79	95
20 -- 30	3.465	71	50	19	55
30 -- 50	2.910	37	48	19	70
50 -- 100	1.715	24	23	10	79
100 ed oltre	753	7	9	6	134
TOTALE	225.988	13.429	4.242	3.193	899
TITOLI DI STUDIO					
Conseguito in scuole ad indirizzo agrario	5.837	219	170	97	98
<i>Laurea o diploma universitario</i>	1.150	28	26	21	49
<i>Diploma di scuola media superiore</i>	4.687	191	144	76	49
Conseguito in altri tipi di scuole	194.446	11.971	3.839	2.829	769
<i>Laurea o diploma universitario</i>	7.353	269	140	79	112
<i>Diploma di scuola media superiore</i>	31.893	1.645	747	493	403
<i>Licenza di scuola media inferiore</i>	56.295	3.633	1.758	1.056	139
<i>Licenza di scuola elementare</i>	98.905	6.424	1.194	1.201	115
Capi azienda privi di titolo di studio	25.705	1.239	233	267	32
TOTALE	225.988	13.429	4.242	3.193	899
Capi azienda che frequentano o hanno frequentato corsi professionali	8.045	427	217	145	108

Tavola 2.67 segue - Capi azienda per classe di superficie totale, titolo di studio e sesso

CLASSI DI SUPERFICIE TOTALE TITOLI DI STUDIO	CAPI AZIENDA				
	Conduttore	Coniuge	Familiare	Parente	Altra persona
FEMMINE					
CLASSI DI SUPERFICIE TOTALE					
Senza superficie	4	-	-	-	-
Meno di 1 ettaro	56.035	606	291	151	1
1 -- 2	20.459	275	115	53	1
2 -- 3	8.071	125	68	20	-
3 -- 5	6.708	124	62	19	4
5 -- 10	5.848	90	39	10	3
10 -- 20	3.054	35	12	5	4
20 -- 30	1.012	11	4	2	2
30 -- 50	713	4	8	1	3
50 -- 100	479	5	1	1	4
100 ed oltre	211	1	1	-	4
TOTALE	102.594	1.276	601	262	26
TITOLI DI STUDIO					
Conseguito in scuole ad indirizzo agrario	1.705	13	18	7	5
<i>Laurea o diploma universitario</i>	269	3	1	-	2
<i>Diploma di scuola media superiore</i>	1.436	10	17	7	3
Conseguito in altri tipi di scuole	86.948	1.088	550	224	20
<i>Laurea o diploma universitario</i>	2.712	14	13	4	4
<i>Diploma di scuola media superiore</i>	15.618	138	103	36	10
<i>Licenza di scuola media inferiore</i>	22.657	306	237	97	4
<i>Licenza di scuola elementare</i>	45.961	630	197	87	2
<i>Capi azienda privi di titolo di studio</i>	13.941	175	33	31	1
TOTALE	102.594	1.276	601	262	26
Capi azienda che frequentano o hanno frequentato corsi professionali	917	36	13	2	5

Tavola 2.68 - Giornate di lavoro dei capi azienda per classe di superficie totale, titolo di studio e sesso

CLASSI DI SUPERFICIE TOTALE TITOLI DI STUDIO	CAPI AZIENDA				
	Conduttore	Coniuge	Familiare	Parente	Altra persona
TOTALE					
CLASSI DI SUPERFICIE TOTALE					
Senza superficie	3.928	170	-	-	300
Meno di 1 ettaro	3.019.970	168.725	45.780	37.719	1.606
1 -- 2	2.509.480	115.903	45.973	26.854	4.383
2 -- 3	1.566.536	61.011	24.864	13.891	2.998
3 -- 5	1.758.439	60.358	30.997	15.887	4.857
5 -- 10	2.027.894	53.602	33.806	12.527	4.262
10 -- 20	1.483.166	28.633	20.674	8.087	7.221
20 -- 30	649.615	10.433	7.223	2.218	5.225
30 -- 50	590.676	5.305	8.684	2.839	5.540
50 -- 100	392.523	3.444	3.473	1.511	10.680
100 ed oltre	183.178	1.569	1.448	696	16.930
TOTALE	14.185.405	509.153	222.922	122.229	64.002
TITOLI DI STUDIO					
Conseguito in scuole ad indirizzo agrario	467.385	10.815	13.447	5.620	12.643
<i>Laurea o diploma universitario</i>	83.670	1.599	2.201	1.715	7.091
<i>Diploma di scuola media superiore</i>	383.715	9.216	11.246	3.905	5.552
Conseguito in altri tipi di scuole	12.384.983	455.814	199.444	108.824	50.813
<i>Laurea o diploma universitario</i>	314.922	9.291	5.889	2.562	7.902
<i>Diploma di scuola media superiore</i>	1.882.495	57.313	39.379	19.466	26.801
<i>Licenza di scuola media inferiore</i>	3.772.076	140.061	98.464	44.517	10.500
<i>Licenza di scuola elementare</i>	6.415.490	249.149	55.712	42.279	5.610
Capi azienda privi di titolo di studio	1.333.037	42.524	10.031	7.785	546
TOTALE	14.185.405	509.153	222.922	122.229	64.002
MASCHI					
CLASSI DI SUPERFICIE TOTALE					
Senza superficie	3.328	170	-	-	300
Meno di 1 ettaro	2.219.589	159.482	41.117	34.873	1.596
1 -- 2	1.995.925	106.527	42.543	24.723	4.143
2 -- 3	1.305.529	54.243	22.245	12.849	2.998
3 -- 5	1.487.375	52.243	27.677	14.727	4.215
5 -- 10	1.734.188	45.038	31.070	11.837	4.002
10 -- 20	1.273.063	25.461	19.934	7.800	6.852
20 -- 30	566.959	8.875	6.659	2.178	4.930
30 -- 50	522.000	4.774	7.433	2.819	5.360
50 -- 100	341.349	2.734	3.273	1.406	9.718
100 ed oltre	158.907	1.565	1.298	696	16.336
TOTALE	11.608.212	461.112	203.249	113.908	60.450
TITOLI DI STUDIO					
Conseguito in scuole ad indirizzo agrario	414.547	10.453	12.722	5.421	11.851
<i>Laurea o diploma universitario</i>	75.812	1.574	2.191	1.715	6.579
<i>Diploma di scuola media superiore</i>	338.735	8.879	10.531	3.706	5.272
Conseguito in altri tipi di scuole	10.129.894	412.581	181.543	101.442	48.083
<i>Laurea o diploma universitario</i>	251.762	8.918	5.399	2.317	7.793
<i>Diploma di scuola media superiore</i>	1.475.222	51.901	36.831	18.134	25.200
<i>Licenza di scuola media inferiore</i>	3.119.788	126.274	88.881	40.973	9.690
<i>Licenza di scuola elementare</i>	5.283.122	225.488	50.432	40.018	5.400
Capi azienda privi di titolo di studio	1.063.771	38.078	8.984	7.045	516
TOTALE	11.608.212	461.112	203.249	113.908	60.450

Tavola 2.68 segue - Giornate di lavoro dei capi azienda per classe di superficie totale, titolo di studio e sesso

CLASSI DI SUPERFICIE TOTALE TITOLI DI STUDIO	CAPI AZIENDA				
	Conduttore	Coniuge	Familiare	Parente	Altra persona
FEMMINE					
CLASSI DI SUPERFICIE TOTALE					
Senza superficie	600	-	-	-	-
Meno di 1 ettaro	800.381	9.243	4.663	2.846	10
1 -- 2	513.555	9.376	3.430	2.131	240
2 -- 3	261.007	6.768	2.619	1.042	-
3 -- 5	271.064	8.115	3.320	1.160	642
5 -- 10	293.706	8.564	2.736	690	260
10 -- 20	210.103	3.172	740	287	369
20 -- 30	82.656	1.558	564	40	295
30 -- 50	68.676	531	1.251	20	180
50 -- 100	51.174	710	200	105	962
100 ed oltre	24.271	4	150	-	594
TOTALE	2.577.193	48.041	19.673	8.321	3.552
TITOLI DI STUDIO					
Conseguito in scuole ad indirizzo agrario	52.838	362	725	199	792
<i>Laurea o diploma universitario</i>	7.858	25	10	-	512
<i>Diploma di scuola media superiore</i>	44.980	337	715	199	280
Conseguito in altri tipi di scuole	2.255.089	43.233	17.901	7.382	2.730
<i>Laurea o diploma universitario</i>	63.160	373	490	245	109
<i>Diploma di scuola media superiore</i>	407.273	5.412	2.548	1.332	1.601
<i>Licenza di scuola media inferiore</i>	652.288	13.787	9.583	3.544	810
<i>Licenza di scuola elementare</i>	1.132.368	23.661	5.280	2.261	210
Capi azienda privi di titolo di studio	269.266	4.446	1.047	740	30
TOTALE	2.577.193	48.041	19.673	8.321	3.552

Tavola 2.69 - Capi azienda per classe di età (in anni compiuti), classe di giornate di lavoro e sesso

CLASSI DI ETÀ' CLASSI DI GIORNATE DI LAVORO	CAPI AZIENDA				
	Conduttore	Coniuge	Familiare	Parente	Altra persona
TOTALE					
CLASSI DI ETÀ'					
Meno di 20	391	3	43	7	1
20 -- 24	1.367	5	154	29	5
25 -- 29	4.372	53	339	73	8
30 -- 34	10.202	259	510	196	20
35 -- 39	18.032	687	619	327	170
40 -- 44	25.084	1.123	686	400	163
45 -- 49	31.939	1.556	689	461	135
50 -- 54	41.651	2.222	693	565	146
55 -- 59	37.442	2.087	370	337	107
60 -- 64	42.715	2.321	313	384	100
65 ed oltre	115.387	4.389	427	676	70
TOTALE	328.582	14.705	4.843	3.455	925
CLASSI DI GIORNATE DI LAVORO					
Meno di 10	51.097	2.411	563	567	93
10 -- 20	98.657	3.985	1.156	896	384
20 -- 30	45.437	2.582	746	627	42
30 -- 50	49.163	2.550	886	558	54
50 -- 100	43.304	2.012	836	509	98
100 -- 200	24.589	860	467	231	129
200 -- 250	5.573	138	60	26	28
250 -- 300	3.557	63	60	14	40
300 ed oltre	7.205	104	69	27	57
TOTALE	328.582	14.705	4.843	3.455	925
MASCHI					
CLASSI DI ETÀ'					
Meno di 20	269	3	41	7	1
20 -- 24	1.006	3	141	26	5
25 -- 29	3.207	43	309	68	7
30 -- 34	7.055	220	446	173	16
35 -- 39	11.986	594	554	303	162
40 -- 44	16.426	1.009	595	365	161
45 -- 49	21.061	1.393	573	425	134
50 -- 54	28.356	1.996	603	519	145
55 -- 59	25.992	1.910	319	314	104
60 -- 64	30.268	2.134	282	357	99
65 ed oltre	80.362	4.124	379	636	65
TOTALE	225.988	13.429	4.242	3.193	899
CLASSI DI GIORNATE DI LAVORO					
Meno di 10	27.102	2.125	445	527	93
10 -- 20	57.762	3.673	988	823	379
20 -- 30	32.519	2.403	647	592	42
30 -- 50	37.899	2.370	806	514	50
50 -- 100	35.065	1.831	747	458	95
100 -- 200	20.870	767	429	214	126
200 -- 250	4.942	116	58	24	23
250 -- 300	3.228	53	57	14	38
300 ed oltre	6.601	91	65	27	53
TOTALE	225.988	13.429	4.242	3.193	899

Tavola 2.69 segue - Capi azienda per classe di età (in anni compiuti), classe di giornate di lavoro e sesso

CLASSI DI ETÀ' CLASSI DI GIORNATE DI LAVORO	CAPI AZIENDA				
	Conduttore	Coniuge	Familiare	Parente	Altra persona
FEMMINE					
CLASSI DI ETÀ'					
Meno di 20	122	-	2	-	-
20 -- 24	361	2	13	3	-
25 -- 29	1.165	10	30	5	1
30 -- 34	3.147	39	64	23	4
35 -- 39	6.046	93	65	24	8
40 -- 44	8.658	114	91	35	2
45 -- 49	10.878	163	116	36	1
50 -- 54	13.295	226	90	46	1
55 -- 59	11.450	177	51	23	3
60 -- 64	12.447	187	31	27	1
65 ed oltre	35.025	265	48	40	5
TOTALE	102.594	1.276	601	262	26
CLASSI DI GIORNATE DI LAVORO					
Meno di 10	23.995	286	118	40	-
10 -- 20	40.895	312	168	73	5
20 -- 30	12.918	179	99	35	-
30 -- 50	11.264	180	80	44	4
50 -- 100	8.239	181	89	51	3
100 -- 200	3.719	93	38	17	3
200 -- 250	631	22	2	2	5
250 -- 300	329	10	3	-	2
300 ed oltre	604	13	4	-	4
TOTALE	102.594	1.276	601	262	26

Tavola 2.70 - Giornate di lavoro dei capi azienda per classe di età (in anni compiuti), classe di giornate di lavoro e sesso

CLASSI DI ETÀ' CLASSI DI GIORNATE DI LAVORO	CAPI AZIENDA				
	Conduttore	Coniuge	Familiare	Parente	Altra persona
TOTALE					
CLASSI DI ETÀ'					
Meno di 20	16.797	158	2.492	208	312
20 -- 24	86.902	197	9.501	1.191	600
25 -- 29	290.860	2.113	21.785	4.155	1.354
30 -- 34	624.451	8.799	30.016	8.500	3.458
35 -- 39	958.662	24.147	31.780	14.568	10.422
40 -- 44	1.197.936	41.074	31.258	17.203	12.513
45 -- 49	1.416.471	54.547	29.970	15.251	7.276
50 -- 54	1.834.745	77.901	27.893	19.623	9.265
55 -- 59	1.738.960	79.473	13.672	11.276	7.364
60 -- 64	1.971.687	81.024	11.765	11.080	6.721
65 ed oltre	4.047.934	139.720	12.790	19.174	4.717
TOTALE	14.185.405	509.153	222.922	122.229	64.002
CLASSI DI GIORNATE DI LAVORO					
Meno di 10	229.015	12.074	2.947	2.855	362
10 -- 20	1.115.274	47.559	13.871	10.937	4.039
20 -- 30	967.463	55.046	15.909	13.382	952
30 -- 50	1.708.615	87.558	30.672	19.195	1.911
50 -- 100	2.686.198	124.193	51.548	30.612	6.218
100 -- 200	3.086.419	105.404	58.188	27.745	16.475
200 -- 250	1.137.034	27.919	12.251	5.302	5.908
250 -- 300	932.670	16.465	15.767	3.616	10.640
300 ed oltre	2.322.717	32.935	21.769	8.585	17.497
TOTALE	14.185.405	509.153	222.922	122.229	64.002
MASCHI					
CLASSI DI ETÀ'					
Meno di 20	14.038	158	2.477	208	312
20 -- 24	75.245	62	9.005	1.161	600
25 -- 29	250.286	1.651	20.670	3.885	1.042
30 -- 34	523.662	7.189	27.955	7.367	2.476
35 -- 39	767.014	18.694	28.860	13.886	9.725
40 -- 44	931.738	36.154	28.024	15.360	11.961
45 -- 49	1.097.896	46.425	25.848	13.953	6.964
50 -- 54	1.452.432	68.910	25.121	18.442	9.255
55 -- 59	1.408.788	71.752	12.562	10.914	7.267
60 -- 64	1.666.923	75.949	10.889	10.453	6.691
65 ed oltre	3.420.190	134.168	11.838	18.279	4.157
TOTALE	11.608.212	461.112	203.249	113.908	60.450
CLASSI DI GIORNATE DI LAVORO					
Meno di 10	127.248	10.747	2.378	2.676	362
10 -- 20	669.605	43.985	11.906	10.049	3.989
20 -- 30	694.243	51.271	13.818	12.639	952
30 -- 50	1.318.821	81.468	27.962	17.756	1.784
50 -- 100	2.188.121	113.499	46.307	27.860	6.066
100 -- 200	2.627.400	93.975	53.640	25.825	16.095
200 -- 250	1.008.423	23.484	11.851	4.902	4.868
250 -- 300	846.593	13.783	14.947	3.616	10.085
300 ed oltre	2.127.758	28.900	20.440	8.585	16.249
TOTALE	11.608.212	461.112	203.249	113.908	60.450

Tavola 2.70 segue - Giornate di lavoro dei capi azienda per classe di età (in anni compiuti), classe di giornate di lavoro e sesso

CLASSI DI ETA' CLASSI DI GIORNATE DI LAVORO	CAPI AZIENDA				
	Conduttore	Coniuge	Familiare	Parente	Altra persona
FEMMINE					
CLASSI DI ETA'					
Meno di 20	2.759	-	15	-	-
20 -- 24	11.657	135	496	30	-
25 -- 29	40.574	462	1.115	270	312
30 -- 34	100.789	1.610	2.061	1.133	982
35 -- 39	191.648	5.453	2.920	682	697
40 -- 44	266.198	4.920	3.234	1.843	552
45 -- 49	318.575	8.122	4.122	1.298	312
50 -- 54	382.313	8.991	2.772	1.181	10
55 -- 59	330.172	7.721	1.110	362	97
60 -- 64	304.764	5.075	876	627	30
65 ed oltre	627.744	5.552	952	895	560
TOTALE	2.577.193	48.041	19.673	8.321	3.552
CLASSI DI GIORNATE DI LAVORO					
Meno di 10	101.767	1.327	569	179	-
10 -- 20	445.669	3.574	1.965	888	50
20 -- 30	273.220	3.775	2.091	743	-
30 -- 50	389.794	6.090	2.710	1.439	127
50 -- 100	498.077	10.694	5.241	2.752	152
100 -- 200	459.019	11.429	4.548	1.920	380
200 -- 250	128.611	4.435	400	400	1.040
250 -- 300	86.077	2.682	820	-	555
300 ed oltre	194.959	4.035	1.329	-	1.248
TOTALE	2.577.193	48.041	19.673	8.321	3.552

Tavola 2.71 - Aziende interessate al contoterzismo e relativo numero di giornate di lavoro secondo l'utilizzazione dei mezzi meccanici per classe di superficie totale e classe di superficie agricola utilizzata (SAU)

CLASSI DI SUPERFICIE TOTALE CLASSI DI SAU	AZIENDE CHE UTILIZZANO MEZZI MECCANICI						
	IN ALTRE AZIENDE AGRICOLE			IN AZIENDA E FORNITI DA			
	Totale	Di proprietà solo dell'azienda	In comproprietà	Totale	Altre aziende agricole	Organismi associativi	Imprese di esercizio e noleggio
AZIENDE							
CLASSI DI SUPERFICIE TOTALE (in ettari)							
Senza superficie	-	-	-	-	-	-	-
Meno di 1 ettaro	671	548	123	72.053	48.356	4.920	18.981
1 -- 2	537	471	66	31.608	21.094	1.883	8.825
2 -- 3	338	301	38	13.911	9.345	793	3.892
3 -- 5	414	363	51	12.576	8.340	684	3.683
5 -- 10	423	382	43	12.477	8.169	626	3.890
10 -- 20	291	259	36	7.430	4.768	371	2.405
20 -- 30	147	133	14	2.793	1.749	135	955
30 -- 50	118	114	4	2.123	1.332	101	716
50 -- 100	96	88	10	1.158	744	78	354
100 ed oltre	25	23	2	464	238	34	199
TOTALE	3.060	2.682	387	156.593	104.135	9.625	43.900
CLASSI DI SAU (in ettari)							
Senza superficie	2	-	2	25	19	1	5
Meno di 1 ettaro	686	562	124	74.879	50.247	5.088	19.758
1 -- 2	547	481	66	30.802	20.570	1.858	8.570
2 -- 3	343	304	40	13.389	8.971	753	3.785
3 -- 5	403	351	52	12.096	8.029	637	3.568
5 -- 10	422	381	43	12.171	7.951	613	3.805
10 -- 20	282	255	31	7.191	4.626	354	2.322
20 -- 30	148	135	13	2.677	1.669	125	924
30 -- 50	121	116	6	1.973	1.224	98	677
50 -- 100	82	75	8	1.004	640	69	312
100 ed oltre	24	22	2	386	189	29	174
TOTALE	3.060	2.682	387	156.593	104.135	9.625	43.900
GIORNATE DI LAVORO EFFETTUATE							
CLASSI DI SUPERFICIE TOTALE (in ettari)							
Senza superficie	-	-	-	-	-	-	-
Meno di 1 ettaro	11.255	9.950	1.305	234.173	143.790	29.373	61.010
1 -- 2	10.413	9.318	1.095	131.122	86.526	11.318	33.278
2 -- 3	7.873	7.292	581	68.390	46.317	4.820	17.253
3 -- 5	10.065	8.749	1.316	69.989	47.468	4.336	18.185
5 -- 10	12.757	11.648	1.109	86.158	58.124	4.170	23.864
10 -- 20	9.501	8.470	1.031	62.337	43.127	2.495	16.715
20 -- 30	5.586	5.122	464	24.732	15.992	923	7.817
30 -- 50	4.802	4.422	380	21.603	14.012	714	6.877
50 -- 100	5.176	4.918	258	16.861	11.023	564	5.274
100 ed oltre	1.408	1.370	38	10.799	5.735	379	4.685
TOTALE	78.836	71.259	7.577	726.164	472.114	59.092	194.958
CLASSI DI SAU (in ettari)							
Senza superficie	25	-	25	214	47	1	166
Meno di 1 ettaro	11.485	10.176	1.309	243.578	149.808	30.396	63.374
1 -- 2	10.593	9.473	1.120	129.750	85.818	11.169	32.763
2 -- 3	8.238	7.541	697	67.056	45.365	4.679	17.012
3 -- 5	9.702	8.343	1.359	68.671	46.713	3.967	17.991
5 -- 10	12.745	11.736	1.009	85.862	58.084	4.135	23.643
10 -- 20	9.381	8.393	988	61.382	42.362	2.375	16.645
20 -- 30	5.640	5.246	394	24.179	15.678	862	7.639
30 -- 50	5.287	4.880	407	20.130	12.860	705	6.565
50 -- 100	4.352	4.121	231	16.540	10.600	495	5.445
100 ed oltre	1.388	1.350	38	8.802	4.779	308	3.715
TOTALE	78.836	71.259	7.577	726.164	472.114	59.092	194.958

Tavola 2.72 - Aziende interessate al contoterzismo e relativo numero di giornate di lavoro secondo l'utilizzazione dei mezzi meccanici per forma di conduzione e zona altimetrica

FORME DI CONDUZIONE ZONE ALTIMETRICHE	AZIENDE CHE UTILIZZANO MEZZI MECCANICI						
	IN ALTRE AZIENDE AGRICOLE			IN AZIENDA E FORNITI DA			
	Totale	Di proprietà solo dell'azienda	In comproprietà	Totale	Altre aziende agricole	Organismi associativi	Imprese di esercizio e noleggio
AZIENDE							
FORME DI CONDUZIONE							
Conduzione diretta del coltivatore	2.950	2.590	369	145.244	96.944	9.178	40.067
<i>Con solo manodopera familiare</i>	1.732	1.481	257	89.483	57.715	6.060	26.298
<i>Con manodopera familiare prevalente</i>	1.019	939	82	39.525	28.070	2.163	9.509
<i>Con manodopera extrafamiliare prevalente</i>	199	170	30	16.236	11.159	955	4.260
Conduzione con salariati	109	91	18	11.229	7.109	437	3.805
Conduzione a colonia parziaria appoderata	1	1	-	107	74	9	24
Altra forma di conduzione	-	-	-	13	8	1	4
TOTALE	3.060	2.682	387	156.593	104.135	9.625	43.900
ZONE ALTIMETRICHE							
Montagna	24	23	1	1.976	1.392	72	588
Collina	1.138	979	161	57.208	42.555	3.827	11.083
Pianura	1.898	1.680	225	97.409	60.188	5.726	32.229
TOTALE	3.060	2.682	387	156.593	104.135	9.625	43.900
GIORNATE DI LAVORO EFFETTUATE							
FORME DI CONDUZIONE							
Conduzione diretta del coltivatore	74.923	67.682	7.241	641.963	418.099	56.018	167.846
<i>Con solo manodopera familiare</i>	40.209	35.467	4.742	351.569	219.169	36.779	95.621
<i>Con manodopera familiare prevalente</i>	26.926	25.216	1.710	178.781	121.965	12.960	43.856
<i>Con manodopera extrafamiliare prevalente</i>	7.788	6.999	789	111.613	76.965	6.279	28.369
Conduzione con salariati	3.833	3.497	336	83.300	53.337	3.002	26.961
Conduzione a colonia parziaria appoderata	80	80	-	838	630	65	143
Altra forma di conduzione	-	-	-	63	48	7	8
TOTALE	78.836	71.259	7.577	726.164	472.114	59.092	194.958
ZONE ALTIMETRICHE							
Montagna	1.063	1.023	40	8.806	6.576	480	1.750
Collina	30.451	27.016	3.435	297.151	214.176	23.855	59.120
Pianura	47.322	43.220	4.102	420.207	251.362	34.757	134.088
TOTALE	78.836	71.259	7.577	726.164	472.114	59.092	194.958

Tavola 2.73 - Aziende che utilizzano mezzi meccanici in altre aziende agricole e relative giornate di lavoro per classe di giornate di lavoro effettuate in altre aziende, classe di superficie agricola utilizzata (SAU) e classe di giornate di lavoro aziendale

CLASSI DI SAU	CLASSI DI GIORNATE DI LAVORO EFFETTUATE IN ALTRE AZIENDE								Totale
CLASSI DI GIORNATE DI LAVORO AZIENDALE	1 -- 2	3 -- 4	5 -- 9	10 -- 14	15 -- 19	20 -- 29	30 -- 49	50 ed oltre	
AZIENDE									
CLASSI DI SAU (in ettari)									
Senza superficie	-	-	1	-	-	1	-	-	2
Meno di 1 ettaro	126	76	126	124	30	86	54	64	686
1 -- 2	48	55	86	112	34	98	54	60	547
2 -- 3	22	18	48	91	20	51	51	42	343
3 -- 5	19	21	39	103	46	84	42	49	403
5 -- 10	10	10	29	80	40	116	66	71	422
10 -- 20	12	8	16	43	21	68	48	66	282
20 -- 30	4	5	7	9	17	40	29	37	148
30 -- 50	6	-	8	16	11	16	28	36	121
50 -- 100	2	2	2	6	7	21	15	27	82
100 ed oltre	-	-	-	3	1	4	5	11	24
TOTALE	249	195	362	587	227	585	392	463	3.060
CLASSI DI GIORNATE DI LAVORO AZIENDALE									
Meno di 50	136	93	141	151	39	94	66	69	789
50 -- 100	52	52	100	124	50	122	70	85	655
100 -- 200	28	29	71	170	66	131	85	91	671
200 -- 300	13	8	13	66	23	91	54	49	317
300 -- 500	13	6	30	50	30	73	58	76	336
500 -- 1000	6	6	7	22	15	58	49	66	229
1000 -- 2500	1	1	-	4	4	15	7	21	53
2500 ed oltre	-	-	-	-	-	1	3	6	10
TOTALE	249	195	362	587	227	585	392	463	3.060
GIORNATE DI LAVORO EFFETTUATE IN ALTRE AZIENDE									
CLASSI DI SAU (in ettari)									
Senza superficie	-	-	5	-	-	20	-	-	25
Meno di 1 ettaro	196	257	698	1.268	466	1.782	1.826	4.992	11.485
1 -- 2	86	187	499	1.136	514	1.981	1.881	4.309	10.593
2 -- 3	41	61	277	947	306	1.061	1.751	3.794	8.238
3 -- 5	33	75	237	1.038	712	1.741	1.467	4.399	9.702
5 -- 10	18	36	170	808	601	2.434	2.208	6.470	12.745
10 -- 20	17	31	87	432	327	1.398	1.536	5.553	9.381
20 -- 30	6	19	43	90	261	853	935	3.433	5.640
30 -- 50	11	-	53	162	172	343	951	3.595	5.287
50 -- 100	3	7	11	62	106	455	479	3.229	4.352
100 ed oltre	-	-	-	30	18	80	150	1.110	1.388
TOTALE	411	673	2.080	5.973	3.483	12.148	13.184	40.884	78.836
CLASSI DI GIORNATE DI LAVORO AZIENDALE									
Meno di 50	209	313	787	1.533	603	1.952	2.228	5.907	13.532
50 -- 100	96	178	586	1.268	765	2.479	2.346	6.621	14.339
100 -- 200	50	105	407	1.736	1.012	2.690	2.868	7.732	16.600
200 -- 300	21	29	82	672	348	1.957	1.830	4.586	9.525
300 -- 500	23	22	179	500	454	1.512	1.962	6.360	11.012
500 -- 1000	10	22	39	224	235	1.213	1.596	5.944	9.283
1000 -- 2500	2	4	-	40	66	325	245	2.890	3.572
2500 ed oltre	-	-	-	-	-	20	109	844	973
TOTALE	411	673	2.080	5.973	3.483	12.148	13.184	40.884	78.836

Tavola 2.74 - Aziende che utilizzano mezzi meccanici in altre aziende agricole e relative giornate di lavoro per classe di giornate di lavoro effettuate in altre aziende, forma di conduzione e zona altimetrica

FORME DI CONDUZIONE ZONE ALTIMETRICHE	CLASSI DI GIORNATE DI LAVORO EFFETTUATE IN ALTRE AZIENDE								Totale
	1 -- 2	3 -- 4	5 -- 9	10 -- 14	15 -- 19	20 -- 29	30 -- 49	50 ed oltre	
AZIENDE									
FORME DI CONDUZIONE									
Conduzione diretta del coltivatore	243	187	357	568	215	560	381	439	2.950
<i>Con solo manodopera familiare</i>	182	138	257	331	132	278	179	235	1.732
<i>Con manodopera familiare prevalente</i>	49	42	87	206	75	246	163	151	1.019
<i>Con manodopera extrafamiliare prevalente</i>	12	7	13	31	8	36	39	53	199
Conduzione con salariati	6	8	5	19	12	25	11	23	109
Conduzione a colonia parziaria appoderata	-	-	-	-	-	-	-	1	1
TOTALE	249	195	362	587	227	585	392	463	3.060
ZONE ALTIMETRICHE									
Montagna	-	-	2	4	-	3	8	7	24
Collina	81	64	142	218	124	206	125	178	1.138
Pianura	168	131	218	365	103	376	259	278	1.898
TOTALE	249	195	362	587	227	585	392	463	3.060
GIORNATE DI LAVORO EFFETTUATE IN ALTRE AZIENDE									
FORME DI CONDUZIONE									
Conduzione diretta del coltivatore	403	647	2.049	5.782	3.300	11.638	12.804	38.300	74.923
<i>Con solo manodopera familiare</i>	294	476	1.466	3.378	2.035	5.796	5.898	20.866	40.209
<i>Con manodopera familiare prevalente</i>	87	145	507	2.088	1.145	5.086	5.546	12.322	26.926
<i>Con manodopera extrafamiliare prevalente</i>	22	26	76	316	120	756	1.360	5.112	7.788
Conduzione con salariati	8	26	31	191	183	510	380	2.504	3.833
Conduzione a colonia parziaria appoderata	-	-	-	-	-	-	-	80	80
TOTALE	411	673	2.080	5.973	3.483	12.148	13.184	40.884	78.836
ZONE ALTIMETRICHE									
Montagna	-	-	13	40	-	60	270	680	1.063
Collina	129	225	846	2.259	1.915	4.353	4.174	16.550	30.451
Pianura	282	448	1.221	3.674	1.568	7.735	8.740	23.654	47.322
TOTALE	411	673	2.080	5.973	3.483	12.148	13.184	40.884	78.836

Tavola 2.75 - Aziende che utilizzano mezzi meccanici extraziendali e relative giornate di lavoro extraziendale, per classe di giornate di lavoro extraziendale, classe di superficie agricola utilizzata (SAU) e classe di giornate di lavoro aziendale

CLASSI DI SAU CLASSI DI GIORNATE DI LAVORO AZIENDALE	CLASSI DI GIORNATE DI LAVORO EXTRAZIENDALI								Totale
	1 -- 2	3 -- 4	5 -- 9	10 -- 14	15 -- 19	20 -- 29	30 -- 49	50 ed oltre	
AZIENDE									
CLASSI DI SAU (in ettari)									
Senza superficie	16	4	2	2	-	-	-	1	25
Meno di 1 ettaro	40.998	16.250	12.275	4.985	142	123	51	55	74.879
1 -- 2	12.040	8.222	7.241	2.765	211	196	80	47	30.802
2 -- 3	4.132	3.633	3.551	1.640	195	141	51	46	13.389
3 -- 5	3.129	3.117	3.603	1.639	214	220	110	64	12.096
5 -- 10	3.319	2.324	2.977	1.908	788	610	162	83	12.171
10 -- 20	2.313	1.208	1.474	928	330	394	382	162	7.191
20 -- 30	744	585	553	330	95	130	144	96	2.677
30 -- 50	391	450	469	247	93	102	144	77	1.973
50 -- 100	107	220	255	154	44	66	55	103	1.004
100 ed oltre	37	61	78	55	24	40	29	62	386
TOTALE	67.226	36.074	32.478	14.653	2.136	2.022	1.208	796	156.593
CLASSI DI GIORNATE DI LAVORO AZIENDALE									
Meno di 50	48.749	22.220	17.941	7.445	754	608	311	155	98.183
50 -- 100	10.283	7.355	7.046	3.108	413	376	217	130	28.928
100 -- 200	4.533	3.900	4.359	2.270	470	391	239	168	16.330
200 -- 300	1.352	1.106	1.395	796	197	235	137	93	5.311
300 -- 500	1.352	920	1.068	629	205	234	160	106	4.674
500 -- 1000	796	458	546	319	74	124	92	91	2.500
1000 -- 2500	148	98	110	74	17	43	45	37	572
2500 ed oltre	13	17	13	12	6	11	7	16	95
TOTALE	67.226	36.074	32.478	14.653	2.136	2.022	1.208	796	156.593
GIORNATE DI LAVORO EXTRAZIENDALE									
CLASSI DI SAU (in ettari)									
Senza superficie	20	14	10	20	-	-	-	150	214
Meno di 1 ettaro	58.944	53.125	72.203	50.111	2.187	2.570	1.688	2.750	243.578
1 -- 2	18.789	27.422	43.213	28.024	3.226	4.078	2.648	2.350	129.750
2 -- 3	6.502	12.183	21.680	16.699	3.031	2.962	1.699	2.300	67.056
3 -- 5	4.773	10.405	21.926	16.697	3.323	4.635	3.712	3.200	68.671
5 -- 10	4.774	7.830	18.221	20.203	12.552	12.587	5.545	4.150	85.862
10 -- 20	3.500	4.028	8.928	9.636	5.168	8.386	13.636	8.100	61.382
20 -- 30	1.217	1.942	3.365	3.421	1.453	2.768	5.213	4.800	24.179
30 -- 50	661	1.520	2.818	2.560	1.440	2.119	5.162	3.850	20.130
50 -- 100	178	743	1.542	1.594	682	1.388	1.923	8.490	16.540
100 ed oltre	65	203	494	562	375	847	992	5.264	8.802
TOTALE	99.423	119.415	194.400	149.527	33.437	42.340	42.218	45.404	726.164
CLASSI DI GIORNATE DI LAVORO AZIENDALE									
Meno di 50	70.931	73.183	106.560	75.684	11.929	12.791	11.008	9.780	371.866
50 -- 100	15.957	24.598	42.350	31.716	6.411	7.847	7.563	6.940	143.382
100 -- 200	7.072	12.985	26.628	23.304	7.281	8.103	8.301	8.992	102.666
200 -- 300	2.064	3.680	8.393	8.174	3.084	4.930	4.694	5.658	40.677
300 -- 500	2.000	3.054	6.451	6.481	3.207	4.951	5.533	5.770	37.447
500 -- 1000	1.163	1.533	3.286	3.290	1.161	2.590	3.284	5.352	21.659
1000 -- 2500	214	330	656	756	269	891	1.599	2.010	6.725
2500 ed oltre	22	52	76	122	95	237	236	902	1.742
TOTALE	99.423	119.415	194.400	149.527	33.437	42.340	42.218	45.404	726.164

Tavola. 2.76 - Aziende che utilizzano mezzi meccanici extraziendali e relative giornate di lavoro extraziendale per classe di giornate di lavoro extraziendale, forma di conduzione e zona altimetrica

FORME DI CONDUZIONE ZONE ALTIMETRICHE	CLASSI DI GIORNATE DI LAVORO EXTRAZIENDALE								Totale
	1 -- 2	3 -- 4	5 -- 9	10 -- 14	15 -- 19	20 -- 29	30 -- 49	50 ed oltre	
AZIENDE									
FORME DI CONDUZIONE									
Conduzione diretta del coltivatore	64.214	33.371	29.583	13.187	1.741	1.644	919	585	145.244
<i>Con solo manodopera familiare</i>	43.950	19.522	16.798	7.219	736	682	352	224	89.483
<i>Con manodopera familiare prevalente</i>	16.168	9.866	8.378	3.775	527	451	242	118	39.525
<i>Con manodopera extrafamiliare prevalente</i>	4.096	3.983	4.407	2.193	478	511	325	243	16.236
Conduzione con salariati	2.985	2.677	2.863	1.442	395	372	287	208	11.229
Conduzione a colonia parziaria appoderata	21	23	30	23	-	5	2	3	107
Altra forma di conduzione	6	3	2	1	-	1	-	-	13
TOTALE	67.226	36.074	32.478	14.653	2.136	2.022	1.208	796	156.593
ZONE ALITIMETRICHE									
Montagna	819	513	419	137	45	25	14	4	1.976
Collina	20.106	14.622	13.794	6.062	881	841	554	348	57.208
Pianura	46.301	20.939	18.265	8.454	1.210	1.156	640	444	97.409
TOTALE	67.226	36.074	32.478	14.653	2.136	2.022	1.208	796	156.593
GIORNATE DI LAVORO EXTRAZIENDALE									
FORME DI CONDUZIONE									
Conduzione diretta del coltivatore	94.631	110.358	176.802	134.335	27.193	34.446	31.906	32.292	641.963
<i>Con solo manodopera familiare</i>	63.242	63.966	100.149	73.236	11.516	14.241	12.227	12.992	351.569
<i>Con manodopera familiare prevalente</i>	24.822	33.023	50.053	38.621	8.202	9.406	8.334	6.320	178.781
<i>Con manodopera extrafamiliare prevalente</i>	6.567	13.369	26.600	22.478	7.475	10.799	11.345	12.980	111.613
Conduzione con salariati	4.748	8.972	17.405	14.943	6.244	7.774	10.252	12.962	83.300
Conduzione a colonia parziaria appoderata	34	75	180	239	-	100	60	150	838
Altra forma di conduzione	10	10	13	10	-	20	-	-	63
TOTALE	99.423	119.415	194.400	149.527	33.437	42.340	42.218	45.404	726.164
ZONE ALTIMETRICHE									
Montagna	1.173	1.693	2.566	1.416	719	516	523	200	8.806
Collina	30.617	48.675	83.534	61.955	13.909	17.669	19.772	21.020	297.151
Pianura	67.633	69.047	108.300	86.156	18.809	24.155	21.923	24.184	420.207
TOTALE	99.423	119.415	194.400	149.527	33.437	42.340	42.218	45.404	726.164

Tavola 2.77 - Aziende che utilizzano mezzi meccanici extraziendali e superficie lavorata secondo le principali operazioni effettuate per classe di superficie agricola utilizzata (SAU), forma di conduzione e zona altimetrica (superficie in ettari)

OPERAZIONI EFFETTUATE IN AZIENDA CON MEZZI EXTRAZIENDALI									
CLASSI DI SAU FORME DI CONDUZIONE ZONE ALTIMETRICHE	Totale	Affidamento completo	AFFIDAMENTO PARZIALE						
			Solo aratura	Solo semina	Solo raccolta meccanica	Aratura e semina	Aratura e raccolta meccanica	Semina e raccolta meccanica	Aratura, semina e raccolta meccanica
AZIENDE									
CLASSI DI SAU									
Senza superficie	25	1	-	-	-	-	-	-	-
Meno di 1 ettaro	74.879	32.325	21.049	46	821	154	-	-	-
1 -- 2	30.802	12.324	7.515	54	948	179	-	-	1
2 -- 3	13.389	5.372	2.753	35	742	104	2	-	-
3 -- 5	12.096	5.159	1.906	22	1.139	89	1	1	2
5 -- 10	12.171	5.179	966	34	2.481	82	5	2	2
10 -- 20	7.191	2.518	312	17	2.533	41	5	3	5
20 -- 30	2.677	829	60	4	1.205	11	4	2	1
30 -- 50	1.973	579	42	2	923	8	3	2	2
50 -- 100	1.004	308	20	1	427	3	-	3	-
100 ed oltre	386	129	8	1	159	3	1	-	1
TOTALE	156.593	64.723	34.631	216	11.378	674	21	13	14
FORME DI CONDUZIONE									
Conduzione diretta del coltivatore	145.244	57.656	33.256	210	11.009	631	20	12	12
Con solo manodopera familiare	89.483	36.556	19.856	125	7.649	406	12	5	7
Con manodopera familiare prevalente	39.525	14.160	10.079	58	2.634	153	6	5	3
Con manodopera extrafamiliare prevalente	16.236	6.940	3.321	27	726	72	2	2	2
Conduzione con salariati	11.229	7.004	1.363	6	364	41	1	1	2
Conduzione a colonia parziaria appoderata	107	57	9	-	3	2	-	-	-
Altra forma di conduzione	13	6	3	-	2	-	-	-	-
TOTALE	156.593	64.723	34.631	216	11.378	674	21	13	14
ZONE ALTIMETRICHE									
Montagna	1.976	1.319	133	-	324	4	-	-	-
Collina	57.208	26.075	12.758	60	4.909	242	2	-	1
Pianura	97.409	37.329	21.740	156	6.145	428	19	13	13
TOTALE	156.593	64.723	34.631	216	11.378	674	21	13	14
SUPERFICIE LAVORATA									
CLASSI DI SAU									
Senza superficie	293,44	236,19	-	-	-	-	-	-	-
Meno di 1 ettaro	42.897,64	14.969,07	9.667,81	15,52	323,42	151,84	-	-	-
1 -- 2	51.550,86	16.470,49	9.449,23	48,88	798,38	390,54	-	-	1,77
2 -- 3	38.907,30	12.375,43	5.738,10	51,64	1.115,54	348,55	8,19	-	-
3 -- 5	55.428,36	18.995,58	5.936,24	45,80	2.902,82	449,75	6,54	3,68	9,87
5 -- 10	101.226,15	34.499,99	5.036,44	146,89	13.284,58	871,41	43,71	26,00	27,03
10 -- 20	109.213,76	33.115,64	2.865,30	146,13	26.705,20	771,64	121,16	55,94	148,65
20 -- 30	64.930,08	19.069,95	894,51	32,58	21.640,75	343,70	119,56	71,88	43,50
30 -- 50	72.443,20	20.291,81	936,57	41,96	25.456,34	395,95	104,85	106,23	167,64
50 -- 100	62.618,51	19.079,50	726,20	7,96	18.732,90	70,73	-	298,89	-
100 ed oltre	53.077,50	19.952,31	764,80	26,40	12.723,40	463,59	252,00	-	323,94
TOTALE	652.586,80	209.055,96	42.015,20	563,76	123.683,33	4.257,70	656,01	562,62	722,40
FORME DI CONDUZIONE									
Conduzione diretta del coltivatore	562.443,35	167.418,97	39.343,69	538,75	115.615,51	3.410,17	620,71	495,81	617,10
Con solo manodopera familiare	310.459,65	93.482,85	19.305,23	222,14	73.826,90	1.949,26	188,01	149,78	430,05
Con manodopera familiare prevalente	145.120,89	36.853,67	12.290,84	189,98	29.493,22	889,59	389,25	152,83	181,62
Con manodopera extrafamiliare prevalente	106.862,81	37.082,45	7.747,62	126,63	12.295,39	571,32	43,45	193,20	5,43
Conduzione con salariati	89.288,35	41.276,23	2.649,80	25,01	8.020,27	817,41	35,30	66,81	105,30
Conduzione a colonia parziaria appoderata	818,26	342,99	18,74	-	40,25	30,12	-	-	-
Altra forma di conduzione	36,84	17,77	2,97	-	7,30	-	-	-	-
TOTALE	652.586,80	209.055,96	42.015,20	563,76	123.683,33	4.257,70	656,01	562,62	722,40
ZONE ALTIMETRICHE									
Montagna	13.069,47	6.420,35	84,16	-	4.286,86	11,66	-	-	-
Collina	271.604,70	94.059,91	15.504,46	204,60	64.077,79	1.516,89	36,79	-	1,77
Pianura	367.912,63	108.575,70	26.426,58	359,16	55.318,68	2.729,15	619,22	562,62	720,63
TOTALE	652.586,80	209.055,96	42.015,20	563,76	123.683,33	4.257,70	656,01	562,62	722,40

Tavola 2.78 - Aziende con attrezzature informatiche per classe di superficie agricola utilizzata (SAU) e forma di conduzione

CLASSI DI SAU FORME DI CONDUZIONE	AZIENDE CON ATTREZZATURE INFORMATICHE						
	Totale	Servizi amministrativi	Gestione coltivazione e/o allevamenti	Altre operazioni	UTILIZZO ABITUALE RETE INTERNET		
					Dispone di un sito proprio	Uso del commercio elettronico per la vendita di prodotti aziendali	Uso del commercio elettronico per l'acquisto di mezzi tecnici
CLASSI DI SAU (in ettari)							
Senza superficie	8	6	2	1	3	-	-
Meno di 1 ettaro	61	21	25	15	11	7	3
1 -- 2	47	27	16	10	8	2	3
2 -- 3	44	18	13	4	14	5	5
3 -- 5	80	44	28	17	19	14	7
5 -- 10	116	72	41	21	27	19	8
10 -- 20	145	92	65	15	38	21	12
20 -- 30	93	57	39	14	17	13	6
30 -- 50	126	78	50	11	31	20	9
50 -- 100	130	97	60	12	32	15	13
100 ed oltre	138	118	59	16	34	10	9
TOTALE	988	630	398	136	234	126	75
FORME DI CONDUZIONE							
Conduzione diretta del coltivatore	668	381	266	97	153	92	56
<i>Con solo manodopera familiare</i>	185	70	81	38	36	19	11
<i>Con manodopera familiare prevalente</i>	201	110	84	27	42	31	26
<i>Con manodopera extrafamiliare prevalente</i>	282	201	101	32	75	42	19
Conduzione con salariati	319	248	132	39	81	34	19
Conduzione a colonia parziaria appoderata	-	-	-	-	-	-	-
Altra forma di conduzione	1	1	-	-	-	-	-
TOTALE	988	630	398	136	234	126	75

Capitolo 3 – Dati provinciali (Universo CEE)

Tavola 3.1 - Aziende e relativa superficie totale per classe di superficie totale, forma di conduzione, titolo di possesso dei terreni e zona altimetrica (superficie in ettari) - TOTALE

FORME DI CONDUZIONE TITOLI DI POSSESSO DEI TERRENI	CLASSI DI SUPERFICIE TOTALE								Totale
	Meno di 1	1 -- 2	2 -- 5	5 -- 10	10 -- 20	20 -- 50	50 -- 100	100 ed oltre	
AZIENDE									
Solo in proprietà	68.859	45.996	31.954	10.371	4.877	2.705	526	160	165.448
Solo in affitto	273	260	280	204	206	191	82	25	1.521
Solo in uso gratuito	698	549	464	245	132	71	15	2	2.176
Parte in proprietà e parte in affitto	95	219	520	471	587	583	145	39	2.659
Parte in proprietà e parte in uso gratuito	842	1.471	1.885	824	548	402	59	13	6.044
Parte in affitto e parte in uso gratuito	4	26	18	16	31	22	8	1	126
Parte in proprietà, parte in affitto e parte in uso gratuito	9	17	74	87	114	147	39	8	495
Con solo manodopera familiare	70.780	48.538	35.195	12.218	6.495	4.121	874	248	178.469
Solo in proprietà	26.934	13.988	12.556	5.085	2.382	1.290	339	125	62.699
Solo in affitto	86	59	80	94	77	96	23	13	528
Solo in uso gratuito	271	144	135	70	48	24	6	5	703
Parte in proprietà e parte in affitto	22	60	169	208	243	271	100	45	1.118
Parte in proprietà e parte in uso gratuito	338	402	655	390	219	160	66	28	2.258
Parte in affitto e parte in uso gratuito	1	3	3	9	9	13	2	-	40
Parte in proprietà, parte in affitto e parte in uso gratuito	2	7	5	31	38	63	24	13	183
Con manodopera familiare prevalente	27.654	14.663	13.603	5.887	3.016	1.917	560	229	67.529
Solo in proprietà	7.853	5.277	5.367	2.930	1.904	1.227	399	230	25.187
Solo in affitto	17	22	29	35	30	45	17	13	208
Solo in uso gratuito	57	49	56	38	22	20	11	3	256
Parte in proprietà e parte in affitto	4	17	38	67	85	107	57	33	408
Parte in proprietà e parte in uso gratuito	80	87	190	140	135	104	38	17	791
Parte in affitto e parte in uso gratuito	1	-	3	2	10	3	2	2	23
Parte in proprietà, parte in affitto e parte in uso gratuito	-	1	4	9	21	29	18	8	90
Con manodopera extrafamiliare prevalente	8.012	5.453	5.687	3.221	2.207	1.535	542	306	26.963
Solo in proprietà	3.926	2.539	2.900	1.757	1.060	763	285	257	13.487
Solo in affitto	43	47	45	26	21	24	16	16	238
Solo in uso gratuito	51	71	80	43	20	18	5	2	290
Parte in proprietà e parte in affitto	6	19	54	51	40	35	21	28	254
Parte in proprietà e parte in uso gratuito	58	70	154	123	94	54	20	16	589
Parte in affitto e parte in uso gratuito	-	1	4	6	3	4	1	2	21
Parte in proprietà, parte in affitto e parte in uso gratuito	-	1	9	6	10	11	4	3	44
Conduzione con salariati	4.084	2.748	3.246	2.012	1.248	909	352	324	14.923
Solo in proprietà	37	36	28	13	10	7	1	1	133
Solo in affitto	-	-	2	1	1	1	-	-	5
Solo in uso gratuito	-	-	1	-	-	-	-	-	1
Parte in proprietà e parte in affitto	-	-	1	-	1	2	-	-	4
Parte in proprietà e parte in uso gratuito	1	-	1	-	-	-	-	-	2
Conduzione a colonia parziaria appoderata	38	36	33	14	12	10	1	1	145
Solo in proprietà	5	7	7	6	2	1	-	-	28
Solo in uso gratuito	-	-	-	1	-	-	-	-	1
Parte in proprietà e parte in affitto	-	1	-	-	-	-	-	-	1
Parte in proprietà e parte in uso gratuito	-	-	-	1	-	-	-	-	1
Altra forma di conduzione	5	8	7	8	2	1	-	-	31
Solo in proprietà	107.614	67.843	52.812	20.162	10.235	5.993	1.550	773	266.982
Solo in affitto	419	388	436	360	335	357	138	67	2.500
Solo in uso gratuito	1.077	813	736	397	222	133	37	12	3.427
Parte in proprietà e parte in affitto	127	316	782	797	956	998	323	145	4.444
Parte in proprietà e parte in uso gratuito	1.319	2.030	2.885	1.478	996	720	183	74	9.685
Parte in affitto e parte in uso gratuito	6	30	28	33	53	42	13	5	210
Parte in proprietà, parte in affitto e parte in uso gratuito	11	26	92	133	183	250	85	32	812
TOTALE	110.573	71.446	57.771	23.360	12.980	8.493	2.329	1.108	288.060

Tavola 3.1 segue - Aziende e relativa superficie totale per classe di superficie totale, forma di conduzione, titolo di possesso dei terreni e zona altimetrica (superficie in ettari) - MONTAGNA

FORME DI CONDUZIONE TITOLI DI POSSESSO DEI TERRENI	CLASSI DI SUPERFICIE TOTALE								Totale
	Meno di 1	1 -- 2	2 -- 5	5 -- 10	10 -- 20	20 -- 50	50 -- 100	100 ed oltre	
AZIENDE									
Solo in proprietà	122	166	367	196	110	44	10	2	1.017
Solo in affitto	2	3	6	4	6	1	-	-	22
Solo in uso gratuito	3	7	17	12	7	2	-	-	48
Parte in proprietà e parte in affitto	2	4	22	45	40	42	10	1	166
Parte in proprietà e parte in uso gratuito	1	12	48	50	39	21	-	-	171
Parte in affitto e parte in uso gratuito	-	2	-	1	1	4	-	-	8
Parte in proprietà, parte in affitto e parte in uso gratuito	-	-	10	12	15	26	8	-	71
Con solo manodopera familiare	130	194	470	320	218	140	28	3	1.503
Solo in proprietà	1	3	6	1	8	3	2	1	25
Solo in affitto	-	1	-	-	1	-	-	-	2
Solo in uso gratuito	-	-	1	1	-	-	-	-	2
Parte in proprietà e parte in affitto	-	-	2	2	4	5	4	-	17
Parte in proprietà e parte in uso gratuito	-	-	1	-	3	3	-	-	7
Parte in affitto e parte in uso gratuito	-	-	-	-	-	-	-	-	-
Parte in proprietà, parte in affitto e parte in uso gratuito	-	-	-	1	3	4	1	-	9
Con manodopera familiare prevalente	1	4	10	5	19	15	7	1	62
Solo in proprietà	3	-	3	5	3	2	1	-	17
Solo in affitto	-	-	-	-	-	-	-	-	-
Solo in uso gratuito	-	-	-	-	-	-	-	-	-
Parte in proprietà e parte in affitto	-	-	-	-	1	2	-	-	3
Parte in proprietà e parte in uso gratuito	-	-	-	-	1	1	-	1	3
Parte in affitto e parte in uso gratuito	-	-	-	-	-	-	-	-	-
Parte in proprietà, parte in affitto e parte in uso gratuito	-	-	-	-	1	1	-	-	2
Con manodopera extrafamiliare prevalente	3	-	3	5	6	6	1	1	25
Solo in proprietà	5	20	38	25	12	-	2	5	107
Solo in affitto	-	-	1	1	-	-	-	-	2
Solo in uso gratuito	1	8	10	10	-	-	-	-	29
Parte in proprietà e parte in affitto	-	2	5	5	3	2	-	-	17
Parte in proprietà e parte in uso gratuito	2	17	52	21	11	1	-	-	104
Parte in affitto e parte in uso gratuito	-	-	1	1	2	-	-	1	5
Parte in proprietà, parte in affitto e parte in uso gratuito	-	1	3	2	3	-	-	-	9
Conduzione con salariati	8	48	110	65	31	3	2	6	273
Solo in proprietà	-	-	1	-	-	-	-	-	1
Solo in affitto	-	-	-	-	-	-	-	-	-
Solo in uso gratuito	-	-	-	-	-	-	-	-	-
Parte in proprietà e parte in affitto	-	-	-	-	-	-	-	-	-
Parte in proprietà e parte in uso gratuito	-	-	-	-	-	-	-	-	-
Conduzione a colonia parziaria appoderata	-	-	1	-	-	-	-	-	1
Solo in proprietà	-	-	-	-	-	-	-	-	-
Solo in uso gratuito	-	-	-	-	-	-	-	-	-
Parte in proprietà e parte in affitto	-	-	-	-	-	-	-	-	-
Parte in proprietà e parte in uso gratuito	-	-	-	-	-	-	-	-	-
Altra forma di conduzione	-	-	-	-	-	-	-	-	-
Solo in proprietà	131	189	415	227	133	49	15	8	1.167
Solo in affitto	2	4	7	5	7	1	-	-	26
Solo in uso gratuito	4	15	28	23	7	2	-	-	79
Parte in proprietà e parte in affitto	2	6	29	52	48	51	14	1	203
Parte in proprietà e parte in uso gratuito	3	29	101	71	54	26	-	1	285
Parte in affitto e parte in uso gratuito	-	2	1	2	3	4	-	1	13
Parte in proprietà, parte in affitto e parte in uso gratuito	-	1	13	15	22	31	9	-	91
TOTALE	142	246	594	395	274	164	38	11	1.864

Tavola 3.1 segue - Aziende e relativa superficie totale per classe di superficie totale, forma di conduzione, titolo di possesso dei terreni e zona altimetrica (superficie in ettari) - COLLINA

FORME DI CONDUZIONE TITOLI DI POSSESSO DEI TERRENI	CLASSI DI SUPERFICIE TOTALE								Totale
	Meno di 1	1 -- 2	2 -- 5	5 -- 10	10 -- 20	20 -- 50	50 -- 100	100 ed oltre	
AZIENDE									
Solo in proprietà	22.415	16.679	12.761	4.557	2.548	1.667	351	121	61.099
Solo in affitto	94	102	136	112	147	152	67	19	829
Solo in uso gratuito	195	182	158	101	60	40	11	1	748
Parte in proprietà e parte in affitto	21	80	223	246	389	433	113	27	1.532
Parte in proprietà e parte in uso gratuito	234	495	776	377	274	222	44	8	2.430
Parte in affitto e parte in uso gratuito	1	9	10	9	22	13	5	1	70
Parte in proprietà, parte in affitto e parte in uso gratuito	-	3	32	48	72	88	19	6	268
Con solo manodopera familiare	22.960	17.550	14.096	5.450	3.512	2.615	610	183	66.976
Solo in proprietà	9.922	4.470	4.131	1.786	939	581	168	87	22.084
Solo in affitto	39	20	29	57	45	69	17	10	286
Solo in uso gratuito	118	45	53	23	22	14	2	3	280
Parte in proprietà e parte in affitto	8	19	72	104	145	173	76	33	630
Parte in proprietà e parte in uso gratuito	95	135	240	180	96	76	29	16	867
Parte in affitto e parte in uso gratuito	1	1	1	4	4	6	1	-	18
Parte in proprietà, parte in affitto e parte in uso gratuito	-	4	3	13	16	34	13	10	93
Con manodopera familiare prevalente	10.183	4.694	4.529	2.167	1.267	953	306	159	24.258
Solo in proprietà	3.013	1.889	1.858	955	668	392	145	106	9.026
Solo in affitto	11	8	13	11	18	22	7	7	97
Solo in uso gratuito	25	21	26	13	7	6	6	3	107
Parte in proprietà e parte in affitto	1	6	20	35	49	52	25	7	195
Parte in proprietà e parte in uso gratuito	25	29	91	65	66	41	14	9	340
Parte in affitto e parte in uso gratuito	-	-	1	2	7	2	1	1	14
Parte in proprietà, parte in affitto e parte in uso gratuito	-	1	1	5	6	10	6	4	33
Con manodopera extrafamiliare prevalente	3.075	1.954	2.010	1.086	821	525	204	137	9.812
Solo in proprietà	1.617	970	1.077	601	350	259	98	102	5.074
Solo in affitto	30	37	25	14	8	7	4	6	131
Solo in uso gratuito	21	23	20	10	6	6	-	1	87
Parte in proprietà e parte in affitto	4	10	33	26	25	21	4	11	134
Parte in proprietà e parte in uso gratuito	26	26	56	40	33	26	9	6	222
Parte in affitto e parte in uso gratuito	-	1	3	3	1	3	-	1	12
Parte in proprietà, parte in affitto e parte in uso gratuito	-	-	6	2	5	4	2	-	19
Conduzione con salariati	1.698	1.067	1.220	696	428	326	117	127	5.679
Solo in proprietà	12	8	10	5	-	3	-	1	39
Solo in affitto	-	-	-	-	1	-	-	-	1
Solo in uso gratuito	-	-	-	-	-	-	-	-	-
Parte in proprietà e parte in affitto	-	-	1	-	-	1	-	-	2
Parte in proprietà e parte in uso gratuito	-	-	-	-	-	-	-	-	-
Conduzione a colonia parziaria appoderata	12	8	11	5	1	4	-	1	42
Solo in proprietà	5	3	4	1	-	-	-	-	13
Solo in uso gratuito	-	-	-	-	-	-	-	-	-
Parte in proprietà e parte in affitto	-	-	-	-	-	-	-	-	-
Parte in proprietà e parte in uso gratuito	-	-	-	-	-	-	-	-	-
Altra forma di conduzione	5	3	4	1	-	-	-	-	13
Solo in proprietà	36.984	24.019	19.841	7.905	4.505	2.902	762	417	97.335
Solo in affitto	174	167	203	194	219	250	95	42	1.344
Solo in uso gratuito	359	271	257	147	95	66	19	8	1.222
Parte in proprietà e parte in affitto	34	115	349	411	608	680	218	78	2.493
Parte in proprietà e parte in uso gratuito	380	685	1.163	662	469	365	96	39	3.859
Parte in affitto e parte in uso gratuito	2	11	15	18	34	24	7	3	114
Parte in proprietà, parte in affitto e parte in uso gratuito	-	8	42	68	99	136	40	20	413
TOTALE	37.933	25.276	21.870	9.405	6.029	4.423	1.237	607	106.780

Tavola 3.1 segue - Aziende e relativa superficie totale per classe di superficie totale, forma di conduzione, titolo di possesso dei terreni e zona altimetrica (superficie in ettari) - PIANURA

FORME DI CONDUZIONE TITOLI DI POSSESSO DEI TERRENI	CLASSI DI SUPERFICIE TOTALE								Totale
	Meno di 1	1 -- 2	2 -- 5	5 -- 10	10 -- 20	20 -- 50	50 -- 100	100 ed oltre	
AZIENDE									
Solo in proprietà	46.322	29.151	18.826	5.618	2.219	994	165	37	103.332
Solo in affitto	177	155	138	88	53	38	15	6	670
Solo in uso gratuito	500	360	289	132	65	29	4	1	1.380
Parte in proprietà e parte in affitto	72	135	275	180	158	108	22	11	961
Parte in proprietà e parte in uso gratuito	607	964	1.061	397	235	159	15	5	3.443
Parte in affitto e parte in uso gratuito	3	15	8	6	8	5	3	-	48
Parte in proprietà, parte in affitto e parte in uso gratuito	9	14	32	27	27	33	12	2	156
Con solo manodopera familiare	47.690	30.794	20.629	6.448	2.765	1.366	236	62	109.990
Solo in proprietà	17.011	9.515	8.419	3.298	1.435	706	169	37	40.590
Solo in affitto	47	38	51	37	31	27	6	3	240
Solo in uso gratuito	153	99	81	46	26	10	4	2	421
Parte in proprietà e parte in affitto	14	41	95	102	94	93	20	12	471
Parte in proprietà e parte in uso gratuito	243	267	414	210	120	81	37	12	1.384
Parte in affitto e parte in uso gratuito	-	2	2	5	5	7	1	-	22
Parte in proprietà, parte in affitto e parte in uso gratuito	2	3	2	17	19	25	10	3	81
Con manodopera familiare prevalente	17.470	9.965	9.064	3.715	1.730	949	247	69	43.209
Solo in proprietà	4.837	3.388	3.506	1.970	1.233	833	253	124	16.144
Solo in affitto	6	14	16	24	12	23	10	6	111
Solo in uso gratuito	32	28	30	25	15	14	5	-	149
Parte in proprietà e parte in affitto	3	11	18	32	35	53	32	26	210
Parte in proprietà e parte in uso gratuito	55	58	99	75	68	62	24	7	448
Parte in affitto e parte in uso gratuito	1	-	2	-	3	1	1	1	9
Parte in proprietà, parte in affitto e parte in uso gratuito	-	-	3	4	14	18	12	4	55
Con manodopera extrafamiliare prevalente	4.934	3.499	3.674	2.130	1.380	1.004	337	168	17.126
Solo in proprietà	2.304	1.549	1.785	1.131	698	504	185	150	8.306
Solo in affitto	13	10	19	11	13	17	12	10	105
Solo in uso gratuito	29	40	50	23	14	12	5	1	174
Parte in proprietà e parte in affitto	2	7	16	20	12	12	17	17	103
Parte in proprietà e parte in uso gratuito	30	27	46	62	50	27	11	10	263
Parte in affitto e parte in uso gratuito	-	-	-	2	-	1	1	-	4
Parte in proprietà, parte in affitto e parte in uso gratuito	-	-	-	2	2	7	2	3	16
Conduzione con salariati	2.378	1.633	1.916	1.251	789	580	233	191	8.971
Solo in proprietà	25	28	17	8	10	4	1	-	93
Solo in affitto	-	-	2	1	-	1	-	-	4
Solo in uso gratuito	-	-	1	-	-	-	-	-	1
Parte in proprietà e parte in affitto	-	-	-	-	1	1	-	-	2
Parte in proprietà e parte in uso gratuito	1	-	1	-	-	-	-	-	2
Conduzione a colonia parziaria appoderata	26	28	21	9	11	6	1	-	102
Solo in proprietà	-	4	3	5	2	1	-	-	15
Solo in uso gratuito	-	-	-	1	-	-	-	-	1
Parte in proprietà e parte in affitto	-	1	-	-	-	-	-	-	1
Parte in proprietà e parte in uso gratuito	-	-	-	1	-	-	-	-	1
Altra forma di conduzione	-	5	3	7	2	1	-	-	18
Solo in proprietà	70.499	43.635	32.556	12.030	5.597	3.042	773	348	168.480
Solo in affitto	243	217	226	161	109	106	43	25	1.130
Solo in uso gratuito	714	527	451	227	120	65	18	4	2.126
Parte in proprietà e parte in affitto	91	195	404	334	300	267	91	66	1.748
Parte in proprietà e parte in uso gratuito	936	1.316	1.621	745	473	329	87	34	5.541
Parte in affitto e parte in uso gratuito	4	17	12	13	16	14	6	1	83
Parte in proprietà, parte in affitto e parte in uso gratuito	11	17	37	50	62	83	36	12	308
TOTALE	72.498	45.924	35.307	13.560	6.677	3.906	1.054	490	179.416

Tavola 3.1 segue - Aziende e relativa superficie totale per classe di superficie totale, forma di conduzione, titolo di possesso dei terreni e zona altimetrica (superficie in ettari) - TOTALE

FORME DI CONDUZIONE TITOLI DI POSSESSO DEI TERRENI	CLASSI DI SUPERFICIE TOTALE								
	Meno di 1	1 -- 2	2 -- 5	5 -- 10	10 -- 20	20 -- 50	50 -- 100	100 ed oltre	Totale
SUPERFICIE TOTALE									
Solo in proprietà	37.156,59	64.121,27	96.217,03	71.384,31	66.993,56	81.729,15	35.134,51	25.712,19	478.448,61
Solo in affitto	159,06	359,71	878,45	1.420,35	2.965,34	6.119,78	5.507,95	4.331,45	21.742,09
Solo in uso gratuito	383,81	755,02	1.419,90	1.723,20	1.841,78	2.055,49	937,58	442,78	9.559,56
Parte in proprietà e parte in affitto	61,66	325,97	1.716,88	3.482,07	8.493,89	17.797,50	9.244,85	6.040,44	47.163,26
Parte in proprietà e parte in uso gratuito	547,91	2.144,69	6.003,66	5.841,49	7.531,37	12.003,43	3.672,28	2.242,42	39.987,25
Parte in affitto e parte in uso gratuito	3,36	38,95	62,21	111,23	440,82	670,46	601,80	130,33	2.059,16
Parte in proprietà, parte in affitto e parte in uso gratuito	6,64	26,21	244,87	621,79	1.666,85	4.678,08	2.636,06	967,80	10.848,30
Con solo manodopera familiare	38.319,03	67.771,82	106.543,00	84.584,44	89.933,61	125.053,89	57.735,03	39.867,41	609.808,23
Solo in proprietà	13.751,20	19.756,34	38.876,81	35.276,48	32.799,81	38.642,59	23.102,62	20.712,10	222.917,95
Solo in affitto	46,83	82,06	253,65	678,12	1.147,49	2.982,10	1.583,20	2.375,10	9.148,55
Solo in uso gratuito	135,66	199,22	424,81	491,30	657,55	753,40	463,23	1.157,65	4.282,82
Parte in proprietà e parte in affitto	14,37	91,04	573,11	1.516,14	3.469,75	8.469,77	6.306,93	7.911,18	28.352,29
Parte in proprietà e parte in uso gratuito	204,51	584,26	2.126,76	2.746,21	3.083,90	4.886,21	4.320,60	4.363,05	22.315,50
Parte in affitto e parte in uso gratuito	0,78	4,88	11,36	66,47	140,00	373,34	134,69	-	731,52
Parte in proprietà, parte in affitto e parte in uso gratuito	1,95	10,67	19,22	231,40	584,34	2.095,97	1.699,57	1.958,99	6.602,11
Con manodopera familiare prevalente	14.155,30	20.728,47	42.285,72	41.006,12	41.882,84	58.203,38	37.610,84	38.478,07	294.350,74
Solo in proprietà	4.338,31	7.469,31	16.899,97	20.753,74	26.566,74	37.642,13	27.380,05	43.274,93	184.325,18
Solo in affitto	10,04	29,96	91,73	252,12	438,68	1.378,88	1.080,62	2.709,26	5.991,29
Solo in uso gratuito	28,88	72,73	184,61	272,02	293,44	598,47	723,68	389,85	2.563,68
Parte in proprietà e parte in affitto	3,45	22,68	129,08	494,31	1.210,44	3.300,14	3.892,05	8.119,51	17.171,66
Parte in proprietà e parte in uso gratuito	50,60	123,16	612,64	998,51	1.885,05	3.184,67	2.582,27	3.099,16	12.536,06
Parte in affitto e parte in uso gratuito	0,61	-	9,62	17,95	137,16	82,05	128,70	418,50	794,59
Parte in proprietà, parte in affitto e parte in uso gratuito	-	1,75	12,87	65,56	334,26	1.069,48	1.378,37	1.770,74	4.633,03
Con manodopera extrafamiliare prevalente	4.431,89	7.719,59	17.940,52	22.854,21	30.865,77	47.255,82	37.165,74	59.781,95	228.015,49
Solo in proprietà	2.043,01	3.585,51	9.181,35	12.335,26	14.766,67	23.348,24	20.156,45	94.576,64	179.993,13
Solo in affitto	30,12	65,54	142,47	182,13	310,13	785,77	1.193,81	4.052,33	6.762,30
Solo in uso gratuito	29,26	103,56	251,33	299,47	279,06	514,66	391,71	359,08	2.228,13
Parte in proprietà e parte in affitto	3,71	30,22	180,00	391,35	546,14	1.106,85	1.473,88	5.578,37	9.310,52
Parte in proprietà e parte in uso gratuito	36,97	104,72	517,74	887,14	1.315,53	1.746,11	1.327,74	3.113,17	9.049,12
Parte in affitto e parte in uso gratuito	-	1,60	13,91	49,88	36,99	141,08	57,85	386,67	687,98
Parte in proprietà, parte in affitto e parte in uso gratuito	-	1,61	31,26	39,46	138,99	360,42	337,14	430,87	1.339,75
Conduzione con salariati	2.143,07	3.892,76	10.318,06	14.184,69	17.393,51	28.003,13	24.938,58	108.497,13	209.370,93
Solo in proprietà	21,04	49,89	83,47	96,67	144,17	192,08	51,68	126,93	765,93
Solo in affitto	-	-	8,30	5,49	18,70	30,24	-	-	62,73
Solo in uso gratuito	-	-	2,74	-	-	-	-	-	2,74
Parte in proprietà e parte in affitto	-	-	2,77	-	10,03	44,75	-	-	57,55
Parte in proprietà e parte in uso gratuito	0,40	-	4,45	-	-	-	-	-	4,85
Conduzione a colonia parziaria appoderata	21,44	49,89	101,73	102,16	172,90	267,07	51,68	126,93	893,80
Solo in proprietà	2,22	9,62	18,42	38,82	27,11	37,13	-	-	133,32
Solo in uso gratuito	-	-	-	6,85	-	-	-	-	6,85
Parte in proprietà e parte in affitto	-	1,43	-	-	-	-	-	-	1,43
Parte in proprietà e parte in uso gratuito	-	-	-	6,53	-	-	-	-	6,53
Altra forma di conduzione	2,22	11,05	18,42	52,20	27,11	37,13	-	-	148,13
Solo in proprietà	57.312,37	94.991,94	161.277,05	139.885,28	141.298,06	181.591,32	105.825,31	184.402,79	1.066.584,12
Solo in affitto	246,05	537,27	1.374,60	2.538,21	4.880,34	11.296,77	9.365,58	13.468,14	43.706,96
Solo in uso gratuito	577,61	1.130,53	2.283,39	2.792,84	3.071,83	3.922,02	2.516,20	2.349,36	18.643,78
Parte in proprietà e parte in affitto	83,19	471,34	2.601,84	5.883,87	13.730,25	30.719,01	20.917,71	27.649,50	102.056,71
Parte in proprietà e parte in uso gratuito	840,39	2.956,83	9.265,25	10.479,88	13.815,85	21.820,42	11.902,89	12.817,80	83.899,31
Parte in affitto e parte in uso gratuito	4,75	45,43	97,10	245,53	754,97	1.266,93	923,04	935,50	4.273,25
Parte in proprietà, parte in affitto e parte in uso gratuito	8,59	40,24	308,22	958,21	2.724,44	8.203,95	6.051,14	5.128,40	23.423,19
TOTALE	59.072,95	100.173,58	177.207,45	162.783,82	180.275,74	258.820,42	157.501,87	246.751,49	1.342.587,32

Tavola 3.1 segue - Aziende e relativa superficie totale per classe di superficie totale, forma di conduzione, titolo di possesso dei terreni e zona altimetrica (superficie in ettari) - MONTAGNA

FORME DI CONDUZIONE TITOLI DI POSSESSO DEI TERRENI	CLASSI DI SUPERFICIE TOTALE								Totale
	Meno di 1	1 -- 2	2 -- 5	5 -- 10	10 -- 20	20 -- 50	50 -- 100	100 ed oltre	
SUPERFICIE TOTALE									
Solo in proprietà	75,70	241,28	1.166,91	1.331,63	1.444,71	1.318,65	654,89	284,02	6.517,79
Solo in affitto	1,05	4,36	21,69	30,26	77,90	24,17	-	-	159,43
Solo in uso gratuito	0,95	9,62	51,83	84,83	103,79	42,75	-	-	293,77
Parte in proprietà e parte in affitto	1,77	5,66	71,08	348,29	549,69	1.239,94	620,43	172,64	3.009,50
Parte in proprietà e parte in uso gratuito	0,91	18,19	178,15	360,25	528,02	621,74	-	-	1.707,26
Parte in affitto e parte in uso gratuito	-	3,66	-	7,34	14,16	107,90	-	-	133,06
Parte in proprietà, parte in affitto e parte in uso gratuito	-	-	37,23	86,87	193,42	861,33	574,17	-	1.753,02
Con solo manodopera familiare	80,38	282,77	1.526,89	2.249,47	2.911,69	4.216,48	1.849,49	456,66	13.573,83
Solo in proprietà	0,95	4,85	19,75	5,74	110,01	104,10	107,92	142,20	495,52
Solo in affitto	-	1,50	-	-	15,05	-	-	-	16,55
Solo in uso gratuito	-	-	4,41	7,48	-	-	-	-	11,89
Parte in proprietà e parte in affitto	-	-	7,78	11,66	54,23	147,71	223,87	-	445,25
Parte in proprietà e parte in uso gratuito	-	-	2,96	-	52,30	71,85	-	-	127,11
Parte in affitto e parte in uso gratuito	-	-	-	-	-	-	-	-	-
Parte in proprietà, parte in affitto e parte in uso gratuito	-	-	-	6,87	37,51	115,88	85,41	-	245,67
Con manodopera familiare prevalente	0,95	6,35	34,90	31,75	269,10	439,54	417,20	142,20	1.341,99
Solo in proprietà	0,80	-	10,66	38,71	42,29	67,33	65,26	-	225,05
Solo in affitto	-	-	-	-	-	-	-	-	-
Solo in uso gratuito	-	-	-	-	-	-	-	-	-
Parte in proprietà e parte in affitto	-	-	-	-	10,00	66,30	-	-	76,30
Parte in proprietà e parte in uso gratuito	-	-	-	-	18,00	21,22	-	113,25	152,47
Parte in affitto e parte in uso gratuito	-	-	-	-	-	-	-	-	-
Parte in proprietà, parte in affitto e parte in uso gratuito	-	-	-	-	15,19	33,36	-	-	48,55
Con manodopera extrafamiliare prevalente	0,80	-	10,66	38,71	85,48	188,21	65,26	113,25	502,37
Solo in proprietà	3,20	27,64	121,22	173,69	168,87	-	104,68	2.309,47	2.908,77
Solo in affitto	-	-	2,64	8,04	-	-	-	-	10,68
Solo in uso gratuito	0,93	12,08	28,98	69,28	-	-	-	-	111,27
Parte in proprietà e parte in affitto	-	3,09	16,89	29,84	40,98	75,62	-	-	166,42
Parte in proprietà e parte in uso gratuito	1,69	27,60	172,92	144,13	153,96	28,74	-	-	529,04
Parte in affitto e parte in uso gratuito	-	-	2,94	8,49	23,00	-	-	234,72	269,15
Parte in proprietà, parte in affitto e parte in uso gratuito	-	1,61	11,02	12,47	37,11	-	-	-	62,21
Conduzione con salariati	5,82	72,02	356,61	445,94	423,92	104,36	104,68	2.544,19	4.057,54
Solo in proprietà	-	-	2,14	-	-	-	-	-	2,14
Solo in affitto	-	-	-	-	-	-	-	-	-
Solo in uso gratuito	-	-	-	-	-	-	-	-	-
Parte in proprietà e parte in affitto	-	-	-	-	-	-	-	-	-
Parte in proprietà e parte in uso gratuito	-	-	-	-	-	-	-	-	-
Conduzione a colonia parziaria appoderata	-	-	2,14	-	-	-	-	-	2,14
Solo in proprietà	-	-	-	-	-	-	-	-	-
Solo in uso gratuito	-	-	-	-	-	-	-	-	-
Parte in proprietà e parte in affitto	-	-	-	-	-	-	-	-	-
Parte in proprietà e parte in uso gratuito	-	-	-	-	-	-	-	-	-
Altra forma di conduzione	-	-	-	-	-	-	-	-	-
Solo in proprietà	80,65	273,77	1.320,68	1.549,77	1.765,88	1.490,08	932,75	2.735,69	10.149,27
Solo in affitto	1,05	5,86	24,33	38,30	92,95	24,17	-	-	186,66
Solo in uso gratuito	1,88	21,70	85,22	161,59	103,79	42,75	-	-	416,93
Parte in proprietà e parte in affitto	1,77	8,75	95,75	389,79	654,90	1.529,57	844,30	172,64	3.697,47
Parte in proprietà e parte in uso gratuito	2,60	45,79	354,03	504,38	752,28	743,55	-	113,25	2.515,88
Parte in affitto e parte in uso gratuito	-	3,66	2,94	15,83	37,16	107,90	-	234,72	402,21
Parte in proprietà, parte in affitto e parte in uso gratuito	-	1,61	48,25	106,21	283,23	1.010,57	659,58	-	2.109,45
TOTALE	87,95	361,14	1.931,20	2.765,87	3.690,19	4.948,59	2.436,63	3.256,30	19.477,87

Tavola 3.1 segue - Aziende e relativa superficie totale per classe di superficie totale, forma di conduzione, titolo di possesso dei terreni e zona altimetrica (superficie in ettari) - COLLINA

FORME DI CONDUZIONE TITOLI DI POSSESSO DEI TERRENI	CLASSI DI SUPERFICIE TOTALE								
	Meno di 1	1 -- 2	2 -- 5	5 -- 10	10 -- 20	20 -- 50	50 -- 100	100 ed oltre	Totale
SUPERFICIE TOTALE									
Solo in proprietà	12.095,28	23.370,21	38.833,91	31.662,95	35.308,70	50.831,63	23.513,52	19.748,36	235.364,56
Solo in affitto	60,13	143,56	445,08	766,74	2.159,49	4.891,52	4.471,17	3.338,45	16.276,14
Solo in uso gratuito	109,74	258,64	495,74	710,45	843,01	1.175,66	704,29	154,68	4.452,21
Parte in proprietà e parte in affitto	16,00	122,62	760,04	1.844,55	5.683,07	13.120,27	7.314,15	4.189,67	33.050,37
Parte in proprietà e parte in uso gratuito	156,70	729,78	2.503,88	2.699,86	3.771,81	6.689,28	2.718,76	1.362,66	20.632,73
Parte in affitto e parte in uso gratuito	0,90	13,44	37,07	63,94	315,26	412,72	359,30	130,33	1.332,96
Parte in proprietà, parte in affitto e parte in uso gratuito	-	4,75	110,65	345,15	1.072,59	2.788,92	1.159,50	730,19	6.211,75
Con solo manodopera familiare	12.438,75	24.643,00	43.186,37	38.093,64	49.153,93	79.910,00	40.240,69	29.654,34	317.320,72
Solo in proprietà	5.021,94	6.292,20	12.848,63	12.342,87	13.049,97	17.634,37	11.624,33	14.988,24	93.802,55
Solo in affitto	20,90	28,17	95,78	408,42	678,36	2.182,74	1.139,91	1.724,30	6.278,58
Solo in uso gratuito	57,83	62,12	164,39	153,79	316,72	411,45	163,97	849,65	2.179,92
Parte in proprietà e parte in affitto	5,62	29,90	248,33	758,25	2.139,90	5.383,73	4.918,83	5.785,43	19.269,99
Parte in proprietà e parte in uso gratuito	59,52	195,00	802,44	1.259,36	1.369,38	2.372,34	1.961,47	2.465,82	10.485,33
Parte in affitto e parte in uso gratuito	0,78	1,71	3,57	27,38	63,60	189,12	56,96	-	343,12
Parte in proprietà, parte in affitto e parte in uso gratuito	-	5,88	11,72	100,95	251,37	1.106,60	914,22	1.394,21	3.784,95
Con manodopera familiare prevalente	5.166,59	6.614,98	14.174,86	15.051,02	17.869,30	29.280,35	20.779,69	27.207,65	136.144,44
Solo in proprietà	1.633,79	2.683,15	5.808,94	6.716,20	9.300,03	11.801,46	9.953,44	21.702,30	69.599,31
Solo in affitto	6,72	10,41	36,55	79,33	268,41	627,16	439,01	1.461,11	2.928,70
Solo in uso gratuito	11,78	29,96	89,00	98,29	97,35	196,31	410,65	389,85	1.323,19
Parte in proprietà e parte in affitto	0,99	7,58	66,97	250,72	699,06	1.609,45	1.747,85	2.007,86	6.390,48
Parte in proprietà e parte in uso gratuito	16,12	41,50	299,98	454,85	905,69	1.307,20	891,20	1.811,94	5.728,48
Parte in affitto e parte in uso gratuito	-	-	2,09	17,95	104,19	51,60	53,70	305,25	534,78
Parte in proprietà, parte in affitto e parte in uso gratuito	-	1,75	2,29	37,68	91,06	383,83	467,95	1.223,76	2.208,32
Con manodopera extrafamiliare prevalente	1.669,40	2.774,35	6.305,82	7.655,02	11.465,79	15.977,01	13.963,80	28.902,07	88.713,26
Solo in proprietà	830,78	1.362,78	3.419,35	4.212,32	4.900,53	8.044,54	6.825,09	56.236,32	85.831,71
Solo in affitto	20,66	51,55	75,68	93,03	118,85	233,91	295,48	1.293,25	2.182,41
Solo in uso gratuito	13,33	32,36	68,61	72,96	86,29	191,29	-	113,48	578,32
Parte in proprietà e parte in affitto	2,58	16,57	110,67	202,72	339,80	655,69	309,62	2.161,23	3.798,88
Parte in proprietà e parte in uso gratuito	16,51	38,25	187,21	294,22	459,17	787,94	617,24	1.158,59	3.559,13
Parte in affitto e parte in uso gratuito	-	1,60	10,97	24,14	13,99	93,51	-	151,95	296,16
Parte in proprietà, parte in affitto e parte in uso gratuito	-	-	20,24	13,83	67,86	126,43	175,85	-	404,21
Conduzione con salariati	883,86	1.503,11	3.892,73	4.913,22	5.986,49	10.133,31	8.223,28	61.114,82	96.650,82
Solo in proprietà	7,18	12,80	26,20	34,63	-	85,02	-	126,93	292,76
Solo in affitto	-	-	-	-	18,70	-	-	-	18,70
Solo in uso gratuito	-	-	-	-	-	-	-	-	-
Parte in proprietà e parte in affitto	-	-	2,77	-	-	21,00	-	-	23,77
Parte in proprietà e parte in uso gratuito	-	-	-	-	-	-	-	-	-
Conduzione a colonia parziaria appoderata	7,18	12,80	28,97	34,63	18,70	106,02	-	126,93	335,23
Solo in proprietà	2,22	4,34	10,04	5,92	-	-	-	-	22,52
Solo in uso gratuito	-	-	-	-	-	-	-	-	-
Parte in proprietà e parte in affitto	-	-	-	-	-	-	-	-	-
Parte in proprietà e parte in uso gratuito	-	-	-	-	-	-	-	-	-
Altra forma di conduzione	2,22	4,34	10,04	5,92	-	-	-	-	22,52
Solo in proprietà	19.591,19	33.725,48	60.947,07	54.974,89	62.559,23	88.397,02	51.916,38	112.802,15	484.913,41
Solo in affitto	108,41	233,69	653,09	1.347,52	3.243,81	7.935,33	6.345,57	7.817,11	27.684,53
Solo in uso gratuito	192,68	383,08	817,74	1.035,49	1.343,37	1.974,71	1.278,91	1.507,66	8.533,64
Parte in proprietà e parte in affitto	25,19	176,67	1.188,78	3.056,24	8.861,83	20.790,14	14.290,45	14.144,19	62.533,49
Parte in proprietà e parte in uso gratuito	248,85	1.004,53	3.793,51	4.708,29	6.506,05	11.156,76	6.188,67	6.799,01	40.405,67
Parte in affitto e parte in uso gratuito	1,68	16,75	53,70	133,41	497,04	746,95	469,96	587,53	2.507,02
Parte in proprietà, parte in affitto e parte in uso gratuito	-	12,38	144,90	497,61	1.482,88	4.405,78	2.717,52	3.348,16	12.609,23
TOTALE	20.168,00	35.552,58	67.598,79	65.753,45	84.494,21	135.406,69	83.207,46	147.005,81	639.186,99

Tavola 3.1 segue - Aziende e relativa superficie totale per classe di superficie totale, forma di conduzione, titolo di possesso dei terreni e zona altimetrica (superficie in ettari) - PIANURA

FORME DI CONDUZIONE TITOLI DI POSSESSO DEI TERRENI	CLASSI DI SUPERFICIE TOTALE								
	Meno di 1	1 -- 2	2 -- 5	5 -- 10	10 -- 20	20 -- 50	50 -- 100	100 ed oltre	Totale
SUPERFICIE TOTALE									
<i>Solo in proprietà</i>	24.985,61	40.509,78	56.216,21	38.389,73	30.240,15	29.578,87	10.966,10	5.679,81	236.566,26
<i>Solo in affitto</i>	97,88	211,79	411,68	623,35	727,95	1.204,09	1.036,78	993,00	5.306,52
<i>Solo in uso gratuito</i>	273,12	486,76	872,33	927,92	894,98	837,08	233,29	288,10	4.813,58
<i>Parte in proprietà e parte in affitto</i>	43,89	197,69	885,76	1.289,23	2.261,13	3.437,29	1.310,27	1.678,13	11.103,39
<i>Parte in proprietà e parte in uso gratuito</i>	390,30	1.396,72	3.321,63	2.781,38	3.231,54	4.692,41	953,52	879,76	17.647,26
<i>Parte in affitto e parte in uso gratuito</i>	2,46	21,85	25,14	39,95	111,40	149,84	242,50	-	593,14
<i>Parte in proprietà, parte in affitto e parte in uso gratuito</i>	6,64	21,46	96,99	189,77	400,84	1.027,83	902,39	237,61	2.883,53
Con solo manodopera familiare	25.799,90	42.846,05	61.829,74	44.241,33	37.867,99	40.927,41	15.644,85	9.756,41	278.913,68
<i>Solo in proprietà</i>	8.728,31	13.459,29	26.008,43	22.927,87	19.639,83	20.904,12	11.370,37	5.581,66	128.619,88
<i>Solo in affitto</i>	25,93	52,39	157,87	269,70	454,08	799,36	443,29	650,80	2.853,42
<i>Solo in uso gratuito</i>	77,83	137,10	256,01	330,03	340,83	341,95	299,26	308,00	2.091,01
<i>Parte in proprietà e parte in affitto</i>	8,75	61,14	317,00	746,23	1.275,62	2.938,33	1.164,23	2.125,75	8.637,05
<i>Parte in proprietà e parte in uso gratuito</i>	144,99	389,26	1.321,36	1.486,85	1.662,22	2.442,02	2.359,13	1.897,23	11.703,06
<i>Parte in affitto e parte in uso gratuito</i>	-	3,17	7,79	39,09	76,40	184,22	77,73	-	388,40
<i>Parte in proprietà, parte in affitto e parte in uso gratuito</i>	1,95	4,79	7,50	123,58	295,46	873,49	699,94	564,78	2.571,49
Con manodopera familiare prevalente	8.987,76	14.107,14	28.075,96	25.923,35	23.744,44	28.483,49	16.413,95	11.128,22	156.864,31
<i>Solo in proprietà</i>	2.703,72	4.786,16	11.080,37	13.998,83	17.224,42	25.773,34	17.361,35	21.572,63	114.500,82
<i>Solo in affitto</i>	3,32	19,55	55,18	172,79	170,27	751,72	641,61	1.248,15	3.062,59
<i>Solo in uso gratuito</i>	17,10	42,77	95,61	173,73	196,09	402,16	313,03	-	1.240,49
<i>Parte in proprietà e parte in affitto</i>	2,46	15,10	62,11	243,59	501,38	1.624,39	2.144,20	6.111,65	10.704,88
<i>Parte in proprietà e parte in uso gratuito</i>	34,48	81,66	312,66	543,66	961,36	1.856,25	1.691,07	1.173,97	6.655,11
<i>Parte in affitto e parte in uso gratuito</i>	0,61	-	7,53	-	32,97	30,45	75,00	113,25	259,81
<i>Parte in proprietà, parte in affitto e parte in uso gratuito</i>	-	-	10,58	27,88	228,01	652,29	910,42	546,98	2.376,16
Con manodopera extrafamiliare prevalente	2.761,69	4.945,24	11.624,04	15.160,48	19.314,50	31.090,60	23.136,68	30.766,63	138.799,86
<i>Solo in proprietà</i>	1.209,03	2.195,09	5.640,78	7.949,25	9.697,27	15.303,70	13.226,68	36.030,85	91.252,65
<i>Solo in affitto</i>	9,46	13,99	64,15	81,06	191,28	551,86	898,33	2.759,08	4.569,21
<i>Solo in uso gratuito</i>	15,00	59,12	153,74	157,23	192,77	323,37	391,71	245,60	1.538,54
<i>Parte in proprietà e parte in affitto</i>	1,13	10,56	52,44	158,79	165,36	375,54	1.164,26	3.417,14	5.345,22
<i>Parte in proprietà e parte in uso gratuito</i>	18,77	38,87	157,61	448,79	702,40	929,43	710,50	1.954,58	4.960,95
<i>Parte in affitto e parte in uso gratuito</i>	-	-	-	17,25	-	47,57	57,85	-	122,67
<i>Parte in proprietà, parte in affitto e parte in uso gratuito</i>	-	-	-	13,16	34,02	233,99	161,29	430,87	873,33
Conduzione con salariati	1.253,39	2.317,63	6.068,72	8.825,53	10.983,10	17.765,46	16.610,62	44.838,12	108.662,57
<i>Solo in proprietà</i>	13,86	37,09	55,13	62,04	144,17	107,06	51,68	-	471,03
<i>Solo in affitto</i>	-	-	8,30	5,49	-	30,24	-	-	44,03
<i>Solo in uso gratuito</i>	-	-	2,74	-	-	-	-	-	2,74
<i>Parte in proprietà e parte in affitto</i>	-	-	-	-	10,03	23,75	-	-	33,78
<i>Parte in proprietà e parte in uso gratuito</i>	0,40	-	4,45	-	-	-	-	-	4,85
Conduzione a colonia parziaria appoderata	14,26	37,09	70,62	67,53	154,20	161,05	51,68	-	556,43
<i>Solo in proprietà</i>	-	5,28	8,38	32,90	27,11	37,13	-	-	110,80
<i>Solo in uso gratuito</i>	-	-	-	6,85	-	-	-	-	6,85
<i>Parte in proprietà e parte in affitto</i>	-	1,43	-	-	-	-	-	-	1,43
<i>Parte in proprietà e parte in uso gratuito</i>	-	-	-	6,53	-	-	-	-	6,53
Altra forma di conduzione	-	6,71	8,38	46,28	27,11	37,13	-	-	125,61
<i>Solo in proprietà</i>	37.640,53	60.992,69	99.009,30	83.360,62	76.972,95	91.704,22	52.976,18	68.864,95	571.521,44
<i>Solo in affitto</i>	136,59	297,72	697,18	1.152,39	1.543,58	3.337,27	3.020,01	5.651,03	15.835,77
<i>Solo in uso gratuito</i>	383,05	725,75	1.380,43	1.595,76	1.624,67	1.904,56	1.237,29	841,70	9.693,21
<i>Parte in proprietà e parte in affitto</i>	56,23	285,92	1.317,31	2.437,84	4.213,52	8.399,30	5.782,96	13.332,67	35.825,75
<i>Parte in proprietà e parte in uso gratuito</i>	588,94	1.906,51	5.117,71	5.267,21	6.557,52	9.920,11	5.714,22	5.905,54	40.977,76
<i>Parte in affitto e parte in uso gratuito</i>	3,07	25,02	40,46	96,29	220,77	412,08	453,08	113,25	1.364,02
<i>Parte in proprietà, parte in affitto e parte in uso gratuito</i>	8,59	26,25	115,07	354,39	958,33	2.787,60	2.674,04	1.780,24	8.704,51
TOTALE	38.817,00	64.259,86	107.677,46	94.264,50	92.091,34	118.465,14	71.857,78	96.489,38	683.922,46

Tavola 3.2 - Aziende e relativa superficie agricola utilizzata (SAU) per classe di superficie agricola utilizzata, forma di conduzione, titolo di possesso dei terreni e zona altimetrica (superficie in ettari) - TOTALE

FORME DI CONDUZIONE TITOLI DI POSSESSO DEI TERRENI	CLASSI DI SUPERFICIE AGRICOLA UTILIZZATA								Totale
	Meno di 1	1 -- 2	2 -- 5	5 -- 10	10 -- 20	20 -- 50	50 -- 100	100 ed oltre	
AZIENDE									
Solo in proprietà	71.590	45.747	30.531	9.944	4.637	2.511	452	125	165.537
Solo in affitto	302	249	289	220	208	198	55	16	1.537
Solo in uso gratuito	739	556	451	247	125	72	10	1	2.201
Parte in proprietà e parte in affitto	96	234	515	479	602	554	119	34	2.633
Parte in proprietà e parte in uso gratuito	896	1.496	1.806	781	526	386	47	9	5.947
Parte in affitto e parte in uso gratuito	4	27	18	17	34	20	6	-	126
Parte in proprietà, parte in affitto e parte in uso gratuito	9	21	69	90	111	147	31	8	486
Con solo manodopera familiare	73.636	48.330	33.679	11.778	6.243	3.888	720	193	178.467
Solo in proprietà	28.008	13.694	12.176	4.932	2.291	1.231	297	103	62.732
Solo in affitto	90	58	84	93	89	89	19	10	532
Solo in uso gratuito	290	134	137	68	46	23	5	5	708
Parte in proprietà e parte in affitto	26	64	171	207	256	260	93	37	1.114
Parte in proprietà e parte in uso gratuito	351	408	637	378	211	158	62	21	2.226
Parte in affitto e parte in uso gratuito	1	3	3	9	11	11	1	-	39
Parte in proprietà, parte in affitto e parte in uso gratuito	3	6	8	29	39	61	22	10	178
Con manodopera familiare prevalente	28.769	14.367	13.216	5.716	2.943	1.833	499	186	67.529
Solo in proprietà	8.238	5.219	5.292	2.879	1.816	1.185	374	198	25.201
Solo in affitto	19	21	28	39	29	47	16	11	210
Solo in uso gratuito	60	49	60	40	21	19	9	1	259
Parte in proprietà e parte in affitto	5	18	38	67	87	106	55	30	406
Parte in proprietà e parte in uso gratuito	81	95	182	140	128	99	33	17	775
Parte in affitto e parte in uso gratuito	1	1	2	3	9	3	1	2	22
Parte in proprietà, parte in affitto e parte in uso gratuito	-	1	4	9	21	29	18	8	90
Con manodopera extrafamiliare prevalente	8.404	5.404	5.606	3.177	2.111	1.488	506	267	26.963
Solo in proprietà	4.129	2.530	2.853	1.741	1.040	704	273	223	13.493
Solo in affitto	47	50	41	25	23	24	15	15	240
Solo in uso gratuito	53	73	82	44	21	16	6	1	296
Parte in proprietà e parte in affitto	9	18	52	52	40	35	18	28	252
Parte in proprietà e parte in uso gratuito	59	73	149	121	93	56	15	14	580
Parte in affitto e parte in uso gratuito	-	2	5	5	2	4	1	-	19
Parte in proprietà, parte in affitto e parte in uso gratuito	-	1	8	6	9	11	3	3	41
Conduzione con salariati	4.297	2.747	3.190	1.994	1.228	850	331	284	14.921
Solo in proprietà	42	34	31	10	9	6	-	1	133
Solo in affitto	-	-	2	1	1	1	-	-	5
Solo in uso gratuito	-	-	1	-	-	-	-	-	1
Parte in proprietà e parte in affitto	-	-	1	-	1	2	-	-	4
Parte in proprietà e parte in uso gratuito	1	-	1	-	-	-	-	-	2
Conduzione a colonia parziaria appoderata	43	34	36	11	11	9	-	1	145
Solo in proprietà	7	8	5	5	2	1	-	-	28
Solo in uso gratuito	-	-	1	-	-	-	-	-	1
Parte in proprietà e parte in affitto	1	-	-	-	-	-	-	-	1
Parte in proprietà e parte in uso gratuito	-	-	1	-	-	-	-	-	1
Altra forma di conduzione	8	8	7	5	2	1	-	-	31
Solo in proprietà	112.014	67.232	50.888	19.511	9.795	5.638	1.396	650	267.124
Solo in affitto	458	378	444	378	350	359	105	52	2.524
Solo in uso gratuito	1.142	812	732	399	213	130	30	8	3.466
Parte in proprietà e parte in affitto	137	334	777	805	986	957	285	129	4.410
Parte in proprietà e parte in uso gratuito	1.388	2.072	2.776	1.420	958	699	157	61	9.531
Parte in affitto e parte in uso gratuito	6	33	28	34	56	38	9	2	206
Parte in proprietà, parte in affitto e parte in uso gratuito	12	29	89	134	180	248	74	29	795
TOTALE	115.157	70.890	55.734	22.681	12.538	8.069	2.056	931	288.056

Tavola 3.2 segue - Aziende e relativa superficie agricola utilizzata (SAU) per classe di superficie agricola utilizzata, forma di conduzione, titolo di possesso dei terreni e zona altimetrica (superficie in ettari) - MONTAGNA

FORME DI CONDUZIONE TITOLI DI POSSESSO DEI TERRENI	CLASSI DI SUPERFICIE AGRICOLA UTILIZZATA								Totale
	Meno di 1	1 -- 2	2 -- 5	5 -- 10	10 -- 20	20 -- 50	50 -- 100	100 ed oltre	
AZIENDE									
Solo in proprietà	144	211	346	175	93	42	8	2	1.021
Solo in affitto	2	5	5	6	4	1	-	-	23
Solo in uso gratuito	5	6	17	12	7	3	-	-	50
Parte in proprietà e parte in affitto	1	7	22	46	40	41	7	1	165
Parte in proprietà e parte in uso gratuito	1	10	58	44	35	18	-	-	166
Parte in affitto e parte in uso gratuito	-	1	1	1	4	2	-	-	9
Parte in proprietà, parte in affitto e parte in uso gratuito	-	1	8	15	12	27	6	-	69
Con solo manodopera familiare	153	241	457	299	195	134	21	3	1.503
Solo in proprietà	2	4	4	2	7	5	2	-	26
Solo in affitto	-	1	-	-	1	-	-	-	2
Solo in uso gratuito	-	-	1	1	-	-	-	-	2
Parte in proprietà e parte in affitto	-	-	2	2	5	4	4	-	17
Parte in proprietà e parte in uso gratuito	-	-	1	-	3	2	-	-	6
Parte in affitto e parte in uso gratuito	-	-	-	-	-	-	-	-	-
Parte in proprietà, parte in affitto e parte in uso gratuito	-	-	-	2	3	3	1	-	9
Con manodopera familiare prevalente	2	5	8	7	19	14	7	-	62
Solo in proprietà	3	1	3	5	2	3	-	-	17
Solo in affitto	-	-	-	-	-	-	-	-	-
Solo in uso gratuito	-	-	-	-	-	-	-	-	-
Parte in proprietà e parte in affitto	-	-	-	1	-	2	-	-	3
Parte in proprietà e parte in uso gratuito	-	-	-	-	2	-	-	1	3
Parte in affitto e parte in uso gratuito	-	-	-	-	-	-	-	-	-
Parte in proprietà, parte in affitto e parte in uso gratuito	-	-	-	-	1	1	-	-	2
Con manodopera extrafamiliare prevalente	3	1	3	6	5	6	-	1	25
Solo in proprietà	7	29	35	21	11	1	2	3	109
Solo in affitto	-	1	1	1	-	-	-	-	3
Solo in uso gratuito	2	9	10	10	-	-	-	-	31
Parte in proprietà e parte in affitto	-	2	6	4	3	1	-	-	16
Parte in proprietà e parte in uso gratuito	2	18	50	19	11	1	-	-	101
Parte in affitto e parte in uso gratuito	-	-	3	-	2	-	-	-	5
Parte in proprietà, parte in affitto e parte in uso gratuito	-	1	3	2	2	-	-	-	8
Conduzione con salariati	11	60	108	57	29	3	2	3	273
Solo in proprietà	-	-	1	-	-	-	-	-	1
Solo in affitto	-	-	-	-	-	-	-	-	-
Solo in uso gratuito	-	-	-	-	-	-	-	-	-
Parte in proprietà e parte in affitto	-	-	-	-	-	-	-	-	-
Parte in proprietà e parte in uso gratuito	-	-	-	-	-	-	-	-	-
Conduzione a colonia parziaria appoderata	-	-	1	-	-	-	-	-	1
Solo in proprietà	-	-	-	-	-	-	-	-	-
Solo in uso gratuito	-	-	-	-	-	-	-	-	-
Parte in proprietà e parte in affitto	-	-	-	-	-	-	-	-	-
Parte in proprietà e parte in uso gratuito	-	-	-	-	-	-	-	-	-
Altra forma di conduzione	-	-	-	-	-	-	-	-	-
Solo in proprietà	156	245	389	203	113	51	12	5	1.174
Solo in affitto	2	7	6	7	5	1	-	-	28
Solo in uso gratuito	7	15	28	23	7	3	-	-	83
Parte in proprietà e parte in affitto	1	9	30	53	48	48	11	1	201
Parte in proprietà e parte in uso gratuito	3	28	109	63	51	21	-	1	276
Parte in affitto e parte in uso gratuito	-	1	4	1	6	2	-	-	14
Parte in proprietà, parte in affitto e parte in uso gratuito	-	2	11	19	18	31	7	-	88
TOTALE	169	307	577	369	248	157	30	7	1.864

Tavola 3.2 segue - Aziende e relativa superficie agricola utilizzata (SAU) per classe di superficie agricola utilizzata, forma di conduzione, titolo di possesso dei terreni e zona altimetrica (superficie in ettari) - COLLINA

FORME DI CONDUZIONE TITOLI DI POSSESSO DEI TERRENI	CLASSI DI SUPERFICIE AGRICOLA UTILIZZATA								Totale
	Meno di 1	1 -- 2	2 -- 5	5 -- 10	10 -- 20	10 -- 50	50 -- 100	100 ed oltre	
AZIENDE									
Solo in proprietà	23.429	16.649	12.294	4.427	2.430	1.525	293	94	61.141
Solo in affitto	106	99	146	123	157	159	40	11	841
Solo in uso gratuito	204	188	158	103	56	41	8	-	758
Parte in proprietà e parte in affitto	21	82	220	258	405	409	92	22	1.509
Parte in proprietà e parte in uso gratuito	259	503	752	360	265	213	34	4	2.390
Parte in affitto e parte in uso gratuito	1	10	9	11	22	13	3	-	69
Parte in proprietà, parte in affitto e parte in uso gratuito	-	3	34	47	75	86	15	6	266
Con solo manodopera familiare	24.020	17.534	13.613	5.329	3.410	2.446	485	137	66.974
Solo in proprietà	10.337	4.362	4.034	1.700	908	552	139	71	22.103
Solo in affitto	40	20	32	57	58	61	14	7	289
Solo in uso gratuito	125	42	54	22	21	13	2	3	282
Parte in proprietà e parte in affitto	8	23	77	104	154	169	69	25	629
Parte in proprietà e parte in uso gratuito	95	143	235	170	96	73	27	10	849
Parte in affitto e parte in uso gratuito	1	1	1	4	5	5	-	-	17
Parte in proprietà, parte in affitto e parte in uso gratuito	-	4	4	12	17	34	11	7	89
Con manodopera familiare prevalente	10.606	4.595	4.437	2.069	1.259	907	262	123	24.258
Solo in proprietà	3.171	1.868	1.835	935	630	369	133	91	9.032
Solo in affitto	12	7	13	15	17	23	7	5	99
Solo in uso gratuito	27	21	29	13	7	7	4	1	109
Parte in proprietà e parte in affitto	1	7	20	33	54	49	23	6	193
Parte in proprietà e parte in uso gratuito	26	35	89	64	61	39	10	9	333
Parte in affitto e parte in uso gratuito	-	1	-	2	7	2	-	1	13
Parte in proprietà, parte in affitto e parte in uso gratuito	-	1	1	5	6	10	6	4	33
Con manodopera extrafamiliare prevalente	3.237	1.940	1.987	1.067	782	499	183	117	9.812
Solo in proprietà	1.702	958	1.058	595	349	239	90	83	5.074
Solo in affitto	31	39	22	14	9	8	3	6	132
Solo in uso gratuito	21	24	21	10	8	5	-	-	89
Parte in proprietà e parte in affitto	6	11	30	26	26	20	4	11	134
Parte in proprietà e parte in uso gratuito	27	26	57	40	33	25	9	4	221
Parte in affitto e parte in uso gratuito	-	2	2	3	-	3	-	-	10
Parte in proprietà, parte in affitto e parte in uso gratuito	-	-	5	2	5	4	1	-	17
Conduzione con salariati	1.787	1.060	1.195	690	430	304	107	104	5.677
Solo in proprietà	14	8	11	3	1	1	-	1	39
Solo in affitto	-	-	-	-	1	-	-	-	1
Solo in uso gratuito	-	-	-	-	-	-	-	-	-
Parte in proprietà e parte in affitto	-	-	1	-	-	1	-	-	2
Parte in proprietà e parte in uso gratuito	-	-	-	-	-	-	-	-	-
Conduzione a colonia parziaria appoderata	14	8	12	3	2	2	-	1	42
Solo in proprietà	6	4	2	1	-	-	-	-	13
Solo in uso gratuito	-	-	-	-	-	-	-	-	-
Parte in proprietà e parte in affitto	-	-	-	-	-	-	-	-	-
Parte in proprietà e parte in uso gratuito	-	-	-	-	-	-	-	-	-
Altra forma di conduzione	6	4	2	1	-	-	-	-	13
Solo in proprietà	38.659	23.849	19.234	7.661	4.318	2.686	655	340	97.402
Solo in affitto	189	165	213	209	242	251	64	29	1.362
Solo in uso gratuito	377	275	262	148	92	66	14	4	1.238
Parte in proprietà e parte in affitto	36	123	348	421	639	648	188	64	2.467
Parte in proprietà e parte in uso gratuito	407	707	1.133	634	455	350	80	27	3.793
Parte in affitto e parte in uso gratuito	2	14	12	20	34	23	3	1	109
Parte in proprietà, parte in affitto e parte in uso gratuito	-	8	44	66	103	134	33	17	405
TOTALE	39.670	25.141	21.246	9.159	5.883	4.158	1.037	482	106.776

Tavola 3.2 segue - Aziende e relativa superficie agricola utilizzata (SAU) per classe di superficie agricola utilizzata, forma di conduzione, titolo di possesso dei terreni e zona altimetrica (superficie in ettari) - PIANURA

FORME DI CONDUZIONE TITOLI DI POSSESSO DEI TERRENI	CLASSI DI SUPERFICIE AGRICOLA UTILIZZATA								Totale
	Meno di 1	1 -- 2	2 -- 5	5 -- 10	10 -- 20	20 -- 50	50 -- 100	100 ed oltre	
AZIENDE									
Solo in proprietà	48.017	28.887	17.891	5.342	2.114	944	151	29	103.375
Solo in affitto	194	145	138	91	47	38	15	5	673
Solo in uso gratuito	530	362	276	132	62	28	2	1	1.393
Parte in proprietà e parte in affitto	74	145	273	175	157	104	20	11	959
Parte in proprietà e parte in uso gratuito	636	983	996	377	226	155	13	5	3.391
Parte in affitto e parte in uso gratuito	3	16	8	5	8	5	3	-	48
Parte in proprietà, parte in affitto e parte in uso gratuito	9	17	27	28	24	34	10	2	151
Con solo manodopera familiare	49.463	30.555	19.609	6.150	2.638	1.308	214	53	109.990
Solo in proprietà	17.669	9.328	8.138	3.230	1.376	674	156	32	40.603
Solo in affitto	50	37	52	36	30	28	5	3	241
Solo in uso gratuito	165	92	82	45	25	10	3	2	424
Parte in proprietà e parte in affitto	18	41	92	101	97	87	20	12	468
Parte in proprietà e parte in uso gratuito	256	265	401	208	112	83	35	11	1.371
Parte in affitto e parte in uso gratuito	-	2	2	5	6	6	1	-	22
Parte in proprietà, parte in affitto e parte in uso gratuito	3	2	4	15	19	24	10	3	80
Con manodopera familiare prevalente	18.161	9.767	8.771	3.640	1.665	912	230	63	43.209
Solo in proprietà	5.064	3.350	3.454	1.939	1.184	813	241	107	16.152
Solo in affitto	7	14	15	24	12	24	9	6	111
Solo in uso gratuito	33	28	31	27	14	12	5	-	150
Parte in proprietà e parte in affitto	4	11	18	33	33	55	32	24	210
Parte in proprietà e parte in uso gratuito	55	60	93	76	65	60	23	7	439
Parte in affitto e parte in uso gratuito	1	-	2	1	2	1	1	1	9
Parte in proprietà, parte in affitto e parte in uso gratuito	-	-	3	4	14	18	12	4	55
Con manodopera extrafamiliare prevalente	5.164	3.463	3.616	2.104	1.324	983	323	149	17.126
Solo in proprietà	2.420	1.543	1.760	1.125	680	464	181	137	8.310
Solo in affitto	16	10	18	10	14	16	12	9	105
Solo in uso gratuito	30	40	51	24	13	11	6	1	176
Parte in proprietà e parte in affitto	3	5	16	22	11	14	14	17	102
Parte in proprietà e parte in uso gratuito	30	29	42	62	49	30	6	10	258
Parte in affitto e parte in uso gratuito	-	-	-	2	-	1	1	-	4
Parte in proprietà, parte in affitto e parte in uso gratuito	-	-	-	2	2	7	2	3	16
Conduzione con salariati	2.499	1.627	1.887	1.247	769	543	222	177	8.971
Solo in proprietà	28	26	19	7	8	5	-	-	93
Solo in affitto	-	-	2	1	-	1	-	-	4
Solo in uso gratuito	-	-	1	-	-	-	-	-	1
Parte in proprietà e parte in affitto	-	-	-	-	1	1	-	-	2
Parte in proprietà e parte in uso gratuito	1	-	1	-	-	-	-	-	2
Conduzione a colonia parziaria appoderata	29	26	23	8	9	7	-	-	102
Solo in proprietà	1	4	3	4	2	1	-	-	15
Solo in uso gratuito	-	-	1	-	-	-	-	-	1
Parte in proprietà e parte in affitto	1	-	-	-	-	-	-	-	1
Parte in proprietà e parte in uso gratuito	-	-	1	-	-	-	-	-	1
Altra forma di conduzione	2	4	5	4	2	1	-	-	18
Solo in proprietà	73.199	43.138	31.265	11.647	5.364	2.901	729	305	168.548
Solo in affitto	267	206	225	162	103	107	41	23	1.134
Solo in uso gratuito	758	522	442	228	114	61	16	4	2.145
Parte in proprietà e parte in affitto	100	202	399	331	299	261	86	64	1.742
Parte in proprietà e parte in uso gratuito	978	1.337	1.534	723	452	328	77	33	5.462
Parte in affitto e parte in uso gratuito	4	18	12	13	16	13	6	1	83
Parte in proprietà, parte in affitto e parte in uso gratuito	12	19	34	49	59	83	34	12	302
TOTALE	75.318	45.442	33.911	13.153	6.407	3.754	989	442	179.416

Tavola 3.2 segue - Aziende e relativa superficie agricola utilizzata (SAU) per classe di superficie agricola utilizzata, forma di conduzione e titolo di possesso dei terreni e zona altimetrica (superficie in ettari) - TOTALE

FORME DI CONDUZIONE TITOLI DI POSSESSO DEI TERRENI	CLASSI DI SUPERFICIE AGRICOLA UTILIZZATA								Totale
	Meno di 1	1 -- 2	2 -- 5	5 -- 10	10 -- 20	20 -- 50	50 -- 100	100 ed oltre	
SUPERFICIE AGRICOLA UTILIZZATA									
Solo in proprietà	38.046,35	63.331,78	91.685,06	68.286,98	63.576,17	75.039,05	30.114,06	19.782,59	449.862,04
Solo in affitto	176,97	342,86	902,32	1.553,14	2.967,25	6.187,38	3.713,62	2.898,69	18.742,23
Solo in uso gratuito	403,94	761,08	1.371,14	1.714,81	1.715,04	2.068,27	631,83	288,10	8.954,21
Parte in proprietà e parte in affitto	60,81	347,88	1.691,26	3.543,58	8.722,91	16.754,85	7.603,10	5.162,93	43.887,32
Parte in proprietà e parte in uso gratuito	583,19	2.170,22	5.764,62	5.536,45	7.254,68	11.474,35	3.033,08	1.664,43	37.481,02
Parte in affitto e parte in uso gratuito	3,20	40,50	66,09	119,41	502,57	629,74	477,15	-	1.838,66
Parte in proprietà, parte in affitto e parte in uso gratuito	6,54	30,95	228,06	650,56	1.607,58	4.609,09	2.072,67	950,16	10.155,61
Con solo manodopera familiare	39.281,00	67.025,27	101.708,55	81.404,93	86.346,20	116.762,73	47.645,51	30.746,90	570.921,09
Solo in proprietà	14.026,01	19.307,42	37.666,22	34.076,96	31.538,00	36.697,27	20.250,15	16.909,85	210.471,88
Solo in affitto	49,34	79,82	267,24	667,82	1.334,78	2.617,13	1.264,82	1.664,22	7.945,17
Solo in uso gratuito	142,56	184,50	424,87	484,46	631,26	736,66	339,13	1.152,62	4.096,06
Parte in proprietà e parte in affitto	17,13	98,80	582,34	1.505,87	3.707,08	8.039,11	5.861,51	6.591,22	26.403,06
Parte in proprietà e parte in uso gratuito	206,69	588,06	2.041,99	2.650,84	2.933,86	4.835,65	4.172,51	3.258,14	20.687,74
Parte in affitto e parte in uso gratuito	0,78	4,75	11,06	64,13	176,25	301,27	76,58	-	634,82
Parte in proprietà, parte in affitto e parte in uso gratuito	2,89	8,55	33,77	213,41	596,45	1.994,99	1.502,37	1.577,48	5.929,91
Con manodopera familiare prevalente	14.445,40	20.271,90	41.027,49	39.663,49	40.917,68	55.222,08	33.467,07	31.153,53	276.168,64
Solo in proprietà	4.489,24	7.350,93	16.626,66	20.344,77	25.271,19	36.258,40	25.658,64	35.652,99	171.652,82
Solo in affitto	11,39	27,41	86,46	278,95	419,23	1.430,60	1.063,86	2.401,76	5.719,66
Solo in uso gratuito	29,84	72,26	199,64	283,08	276,85	593,41	582,44	167,40	2.204,92
Parte in proprietà e parte in affitto	4,40	24,36	131,96	487,38	1.242,94	3.311,50	3.691,05	7.148,62	16.042,21
Parte in proprietà e parte in uso gratuito	49,92	134,29	587,29	1.007,14	1.818,10	3.035,86	2.241,07	2.876,76	11.750,43
Parte in affitto e parte in uso gratuito	0,58	1,02	7,53	26,40	125,18	81,56	71,70	418,39	732,36
Parte in proprietà, parte in affitto e parte in uso gratuito	-	1,68	12,74	64,19	324,27	1.054,66	1.305,45	1.693,73	4.456,72
Con manodopera extrafamiliare prevalente	4.585,37	7.611,95	17.652,28	22.491,91	29.477,76	45.765,99	34.614,21	50.359,65	212.559,12
Solo in proprietà	2.104,94	3.570,47	9.019,46	12.200,84	14.586,76	21.588,94	19.260,81	54.217,12	136.549,34
Solo in affitto	31,93	70,91	129,76	171,59	327,66	784,23	1.060,54	3.614,31	6.190,93
Solo in uso gratuito	30,28	103,85	252,86	306,02	297,61	424,71	452,49	191,91	2.059,73
Parte in proprietà e parte in affitto	4,70	28,93	167,86	389,51	557,58	1.110,59	1.260,58	4.863,45	8.383,20
Parte in proprietà e parte in uso gratuito	36,56	106,90	492,46	860,11	1.278,09	1.839,49	1.088,94	2.472,94	8.175,49
Parte in affitto e parte in uso gratuito	-	3,40	17,79	40,06	21,78	139,72	57,00	-	279,75
Parte in proprietà, parte in affitto e parte in uso gratuito	-	1,61	27,99	38,71	123,65	354,60	221,66	420,11	1.188,33
Conduzione con salariati	2.208,41	3.886,07	10.108,18	14.006,84	17.193,13	26.242,28	23.402,02	65.779,84	162.826,77
Solo in proprietà	23,91	47,46	95,02	72,52	134,86	179,22	-	126,90	679,89
Solo in affitto	-	-	7,84	5,49	18,70	28,54	-	-	60,57
Solo in uso gratuito	-	-	2,74	-	-	-	-	-	2,74
Parte in proprietà e parte in affitto	-	-	2,13	-	10,03	44,25	-	-	56,41
Parte in proprietà e parte in uso gratuito	0,40	-	4,41	-	-	-	-	-	4,81
Conduzione a colonia parziaria appoderata	24,31	47,46	112,14	78,01	163,59	252,01	-	126,90	804,42
Solo in proprietà	3,26	10,75	13,73	32,37	27,11	25,67	-	-	112,89
Solo in uso gratuito	-	-	4,70	-	-	-	-	-	4,70
Parte in proprietà e parte in affitto	0,33	-	-	-	-	-	-	-	0,33
Parte in proprietà e parte in uso gratuito	-	-	3,40	-	-	-	-	-	3,40
Altra forma di conduzione	3,59	10,75	21,83	32,37	27,11	25,67	-	-	121,32
Solo in proprietà	58.693,71	93.618,81	155.106,15	135.014,44	135.134,09	169.788,55	95.283,66	126.689,45	969.328,86
Solo in affitto	269,63	521,00	1.393,62	2.676,99	5.067,62	11.047,88	7.102,84	10.578,98	38.658,56
Solo in uso gratuito	606,62	1.121,69	2.255,95	2.788,37	2.920,76	3.823,05	2.005,89	1.800,03	17.322,36
Parte in proprietà e parte in affitto	87,37	499,97	2.575,55	5.926,34	14.240,54	29.260,30	18.416,24	23.766,22	94.772,53
Parte in proprietà e parte in uso gratuito	876,76	2.999,47	8.894,17	10.054,54	13.284,73	21.185,35	10.535,60	10.272,27	78.102,89
Parte in affitto e parte in uso gratuito	4,56	49,67	102,47	250,00	825,78	1.152,29	682,43	418,39	3.485,59
Parte in proprietà, parte in affitto e parte in uso gratuito	9,43	42,79	302,56	966,87	2.651,95	8.013,34	5.102,15	4.641,48	21.730,57
TOTALE	60.548,08	98.853,40	170.630,47	157.677,55	174.125,47	244.270,76	139.128,81	178.166,82	1.223.401,36

Tavola 3.2 segue - Aziende e relativa superficie agricola utilizzata (SAU) per classe di superficie agricola utilizzata, forma di conduzione, titolo di possesso dei terreni e zona altimetrica (superficie in ettari) - MONTAGNA

FORME DI CONDUZIONE TITOLI DI POSSESSO DEI TERRENI	CLASSI DI SUPERFICIE AGRICOLA UTILIZZATA								Totale
	Meno di 1	1 -- 2	2 -- 5	5 -- 10	10 -- 20	20 -- 50	50 -- 100	100 ed oltre	
SUPERFICIE AGRICOLA UTILIZZATA									
Solo in proprietà	86,18	299,64	1.084,11	1.197,01	1.230,29	1.257,07	525,59	212,77	5.892,66
Solo in affitto	0,90	7,59	18,18	47,80	53,37	23,44	-	-	151,28
Solo in uso gratuito	2,65	8,31	48,96	82,03	101,29	76,18	-	-	319,42
Parte in proprietà e parte in affitto	0,94	10,91	72,06	347,58	557,48	1.188,30	433,16	100,26	2.710,69
Parte in proprietà e parte in uso gratuito	0,91	13,88	212,83	330,28	475,85	520,52	-	-	1.554,27
Parte in affitto e parte in uso gratuito	-	1,86	2,59	7,34	69,64	77,77	-	-	159,20
Parte in proprietà, parte in affitto e parte in uso gratuito	-	1,68	29,72	113,31	156,28	876,42	405,57	-	1.582,98
Con solo manodopera familiare	91,58	343,87	1.468,45	2.125,35	2.644,20	4.019,70	1.364,32	313,03	12.370,50
Solo in proprietà	1,68	4,86	13,32	11,69	92,03	159,91	132,79	-	416,28
Solo in affitto	-	1,50	-	-	14,65	-	-	-	16,15
Solo in uso gratuito	-	-	3,92	7,47	-	-	-	-	11,39
Parte in proprietà e parte in affitto	-	-	6,35	11,66	67,55	121,41	215,16	-	422,13
Parte in proprietà e parte in uso gratuito	-	-	2,96	-	48,24	48,09	-	-	99,29
Parte in affitto e parte in uso gratuito	-	-	-	-	-	-	-	-	-
Parte in proprietà, parte in affitto e parte in uso gratuito	-	-	-	15,21	44,58	89,08	85,11	-	233,98
Con manodopera familiare prevalente	1,68	6,36	26,55	46,03	267,05	418,49	433,06	-	1.199,22
Solo in proprietà	0,72	1,86	10,80	35,73	29,70	103,14	-	-	181,95
Solo in affitto	-	-	-	-	-	-	-	-	-
Solo in uso gratuito	-	-	-	-	-	-	-	-	-
Parte in proprietà e parte in affitto	-	-	-	7,55	-	62,83	-	-	70,38
Parte in proprietà e parte in uso gratuito	-	-	-	-	36,89	-	-	113,05	149,94
Parte in affitto e parte in uso gratuito	-	-	-	-	-	-	-	-	-
Parte in proprietà, parte in affitto e parte in uso gratuito	-	-	-	-	14,19	33,34	-	-	47,53
Con manodopera extrafamiliare prevalente	0,72	1,86	10,80	43,28	80,78	199,31	-	113,05	449,80
Solo in proprietà	4,37	43,32	108,03	138,86	150,99	27,14	129,92	783,88	1.386,51
Solo in affitto	-	1,28	2,64	8,04	-	-	-	-	11,96
Solo in uso gratuito	1,63	12,89	28,12	67,83	-	-	-	-	110,47
Parte in proprietà e parte in affitto	-	3,09	20,14	28,60	40,07	44,92	-	-	136,82
Parte in proprietà e parte in uso gratuito	1,69	27,81	158,44	127,99	147,87	26,69	-	-	490,49
Parte in affitto e parte in uso gratuito	-	-	10,88	-	21,78	-	-	-	32,66
Parte in proprietà, parte in affitto e parte in uso gratuito	-	1,61	10,91	12,47	23,01	-	-	-	48,00
Conduzione con salariati	7,69	90,00	339,16	383,79	383,72	98,75	129,92	783,88	2.216,91
Solo in proprietà	-	-	2,14	-	-	-	-	-	2,14
Solo in affitto	-	-	-	-	-	-	-	-	-
Solo in uso gratuito	-	-	-	-	-	-	-	-	-
Parte in proprietà e parte in affitto	-	-	-	-	-	-	-	-	-
Parte in proprietà e parte in uso gratuito	-	-	-	-	-	-	-	-	-
Conduzione a colonia parziaria appoderata	-	-	2,14	-	-	-	-	-	2,14
Solo in proprietà	-	-	-	-	-	-	-	-	-
Solo in uso gratuito	-	-	-	-	-	-	-	-	-
Parte in proprietà e parte in affitto	-	-	-	-	-	-	-	-	-
Parte in proprietà e parte in uso gratuito	-	-	-	-	-	-	-	-	-
Altra forma di conduzione	-	-	-	-	-	-	-	-	-
Solo in proprietà	92,95	349,68	1.218,40	1.383,29	1.503,01	1.547,26	788,30	996,65	7.879,54
Solo in affitto	0,90	10,37	20,82	55,84	68,02	23,44	-	-	179,39
Solo in uso gratuito	4,28	21,20	81,00	157,33	101,29	76,18	-	-	441,28
Parte in proprietà e parte in affitto	0,94	14,00	98,55	395,39	665,10	1.417,46	648,32	100,26	3.340,02
Parte in proprietà e parte in uso gratuito	2,60	41,69	374,23	458,27	708,85	595,30	-	113,05	2.293,99
Parte in affitto e parte in uso gratuito	-	1,86	13,47	7,34	91,42	77,77	-	-	191,86
Parte in proprietà, parte in affitto e parte in uso gratuito	-	3,29	40,63	140,99	238,06	998,84	490,68	-	1.912,49
TOTALE	101,67	442,09	1.847,10	2.598,45	3.375,75	4.736,25	1.927,30	1.209,96	16.238,57

Tavola 3.2 segue - Aziende e relativa superficie agricola utilizzata (SAU) per classe di superficie agricola utilizzata, forma di conduzione, titolo di possesso dei terreni e zona altimetrica (*superficie in ettari*) - COLLINA

FORME DI CONDUZIONE TITOLI DI POSSESSO DEI TERRENI	CLASSI DI SUPERFICIE AGRICOLA UTILIZZATA								Totale
	Meno di 1	1 -- 2	2 -- 5	5 -- 10	10 -- 20	20 -- 50	50 -- 100	100 ed oltre	
SUPERFICIE AGRICOLA UTILIZZATA									
Solo in proprietà	12.457,18	23.152,26	37.299,79	30.742,98	33.638,37	45.749,49	19.576,81	14.995,30	217.612,18
Solo in affitto	67,66	139,33	480,25	860,43	2.256,56	4.948,47	2.645,50	2.028,09	13.426,29
Solo in uso gratuito	114,95	263,82	492,03	710,22	767,49	1.180,84	510,93	-	4.040,28
Parte in proprietà e parte in affitto	15,93	125,65	738,49	1.949,92	5.924,48	12.263,68	5.979,81	3.462,33	30.460,29
Parte in proprietà e parte in uso gratuito	175,04	738,49	2.428,06	2.583,04	3.694,91	6.395,21	2.189,44	934,92	19.139,11
Parte in affitto e parte in uso gratuito	0,90	15,00	35,79	78,91	322,04	409,03	237,68	-	1.099,35
Parte in proprietà, parte in affitto e parte in uso gratuito	-	4,53	115,49	333,45	1.088,33	2.666,05	913,50	717,05	5.838,40
Con solo manodopera familiare	12.831,66	24.439,08	41.589,90	37.258,95	47.692,18	73.612,77	32.053,67	22.137,69	291.615,90
Solo in proprietà	5.122,70	6.134,95	12.555,05	11.705,76	12.588,61	16.635,57	9.548,67	12.119,34	86.410,65
Solo in affitto	21,26	28,12	105,85	406,46	888,25	1.802,59	891,79	1.154,22	5.298,54
Solo in uso gratuito	60,54	58,97	166,11	153,88	304,30	370,42	133,58	847,30	2.095,10
Parte in proprietà e parte in affitto	5,61	36,85	269,85	762,31	2.321,38	5.210,98	4.501,93	4.536,55	17.645,46
Parte in proprietà e parte in uso gratuito	57,71	204,06	774,00	1.188,99	1.341,63	2.287,91	1.979,99	1.532,20	9.366,49
Parte in affitto e parte in uso gratuito	0,78	1,66	3,31	27,00	82,81	151,28	-	-	266,84
Parte in proprietà, parte in affitto e parte in uso gratuito	-	5,88	16,69	90,10	263,77	1.096,14	734,18	1.013,48	3.220,24
Con manodopera familiare prevalente	5.268,60	6.470,49	13.890,86	14.334,50	17.790,75	27.554,89	17.790,14	21.203,09	124.303,32
Solo in proprietà	1.688,77	2.642,24	5.724,86	6.600,34	8.751,96	11.161,26	9.154,68	17.274,63	62.998,74
Solo in affitto	7,49	8,96	34,97	108,90	256,81	660,04	497,10	1.228,43	2.802,70
Solo in uso gratuito	13,21	30,28	102,59	98,76	95,62	242,41	273,43	167,40	1.023,70
Parte in proprietà e parte in affitto	0,99	9,42	68,41	227,99	780,50	1.566,28	1.569,84	1.661,42	5.884,85
Parte in proprietà e parte in uso gratuito	15,97	50,07	291,92	452,91	848,75	1.254,66	640,02	1.598,74	5.153,04
Parte in affitto e parte in uso gratuito	-	1,02	-	16,90	103,38	51,56	-	305,24	478,10
Parte in proprietà, parte in affitto e parte in uso gratuito	-	1,68	2,24	36,38	89,19	378,83	408,69	1.153,17	2.070,18
Con manodopera extrafamiliare prevalente	1.726,43	2.743,67	6.224,99	7.542,18	10.926,21	15.315,04	12.543,76	23.389,03	80.411,31
Solo in proprietà	852,36	1.343,06	3.354,75	4.194,88	4.908,15	7.542,78	6.222,39	23.868,49	52.286,86
Solo in affitto	21,10	55,28	66,59	92,34	123,37	268,33	184,19	1.139,44	1.950,64
Solo in uso gratuito	13,27	33,49	71,63	76,71	119,64	145,82	-	-	460,56
Parte in proprietà e parte in affitto	3,24	18,51	99,64	193,69	355,29	578,09	289,37	1.829,00	3.366,83
Parte in proprietà e parte in uso gratuito	16,17	37,33	187,93	286,29	448,43	760,34	677,58	632,45	3.046,52
Parte in affitto e parte in uso gratuito	-	3,40	6,91	23,11	-	92,51	-	-	125,93
Parte in proprietà, parte in affitto e parte in uso gratuito	-	-	17,08	13,08	67,30	124,72	91,28	-	313,46
Conduzione con salariati	906,14	1.491,07	3.804,53	4.880,10	6.022,18	9.512,59	7.464,81	27.469,38	61.550,80
Solo in proprietà	8,00	12,56	30,79	22,50	19,50	28,00	-	126,90	248,25
Solo in affitto	-	-	-	-	18,70	-	-	-	18,70
Solo in uso gratuito	-	-	-	-	-	-	-	-	-
Parte in proprietà e parte in affitto	-	-	2,13	-	-	20,50	-	-	22,63
Parte in proprietà e parte in uso gratuito	-	-	-	-	-	-	-	-	-
Conduzione a colonia parziaria appoderata	8,00	12,56	32,92	22,50	38,20	48,50	-	126,90	289,58
Solo in proprietà	2,33	5,46	5,35	5,92	-	-	-	-	19,06
Solo in uso gratuito	-	-	-	-	-	-	-	-	-
Parte in proprietà e parte in affitto	-	-	-	-	-	-	-	-	-
Parte in proprietà e parte in uso gratuito	-	-	-	-	-	-	-	-	-
Altra forma di conduzione	2,33	5,46	5,35	5,92	-	-	-	-	19,06
Solo in proprietà	20.131,34	33.290,53	58.970,59	53.272,38	59.906,59	81.117,10	44.502,55	68.384,66	419.575,74
Solo in affitto	117,51	231,69	687,66	1.468,13	3.543,69	7.679,43	4.218,58	5.550,18	23.496,87
Solo in uso gratuito	201,97	386,56	832,36	1.039,57	1.287,05	1.939,49	917,94	1.014,70	7.619,64
Parte in proprietà e parte in affitto	25,77	190,43	1.178,52	3.133,91	9.381,65	19.639,53	12.340,95	11.489,30	57.380,06
Parte in proprietà e parte in uso gratuito	264,89	1.029,95	3.681,91	4.511,23	6.333,72	10.698,12	5.487,03	4.698,31	36.705,16
Parte in affitto e parte in uso gratuito	1,68	21,08	46,01	145,92	508,23	704,38	237,68	305,24	1.970,22
Parte in proprietà, parte in affitto e parte in uso gratuito	-	12,09	151,50	473,01	1.508,59	4.265,74	2.147,65	2.883,70	11.442,28
TOTALE	20.743,16	35.162,33	65.548,55	64.044,15	82.469,52	126.043,79	69.852,38	94.326,09	558.189,97

Tavola 3.2 segue - Aziende e relativa superficie agricola utilizzata (SAU) per classe di superficie agricola utilizzata, forma di conduzione, titolo di possesso dei terreni e zona altimetrica (superficie in ettari) - PIANURA

FORME DI CONDUZIONE TITOLI DI POSSESSO DEI TERRENI	CLASSI DI SUPERFICIE AGRICOLA UTILIZZATA								Totale
	Meno di 1	1 -- 2	2 -- 5	5 -- 10	10 -- 20	20 -- 50	50 -- 100	100 ed oltre	
SUPERFICIE AGRICOLA UTILIZZATA									
Solo in proprietà	25.502,99	39.879,88	53.301,16	36.346,99	28.707,51	28.032,49	10.011,66	4.574,52	226.357,20
Solo in affitto	108,41	195,94	403,89	644,91	657,32	1.215,47	1.068,12	870,60	5.164,66
Solo in uso gratuito	286,34	488,95	830,15	922,56	846,26	811,25	120,90	288,10	4.594,51
Parte in proprietà e parte in affitto	43,94	211,32	880,71	1.246,08	2.240,95	3.302,87	1.190,13	1.600,34	10.716,34
Parte in proprietà e parte in uso gratuito	407,24	1.417,85	3.123,73	2.623,13	3.083,92	4.558,62	843,64	729,51	16.787,64
Parte in affitto e parte in uso gratuito	2,30	23,64	27,71	33,16	110,89	142,94	239,47	-	580,11
Parte in proprietà, parte in affitto e parte in uso gratuito	6,54	24,74	82,85	203,80	362,97	1.066,62	753,60	233,11	2.734,23
Con solo manodopera familiare	26.357,76	42.242,32	58.650,20	42.020,63	36.009,82	39.130,26	14.227,52	8.296,18	266.934,69
Solo in proprietà	8.901,63	13.167,61	25.097,85	22.359,51	18.857,36	19.901,79	10.568,69	4.790,51	123.644,95
Solo in affitto	28,08	50,20	161,39	261,36	431,88	814,54	373,03	510,00	2.630,48
Solo in uso gratuito	82,02	125,53	254,84	323,11	326,96	366,24	205,55	305,32	1.989,57
Parte in proprietà e parte in affitto	11,52	61,95	306,14	731,90	1.318,15	2.706,72	1.144,42	2.054,67	8.335,47
Parte in proprietà e parte in uso gratuito	148,98	384,00	1.265,03	1.461,85	1.543,99	2.499,65	2.192,52	1.725,94	11.221,96
Parte in affitto e parte in uso gratuito	-	3,09	7,75	37,13	93,44	149,99	76,58	-	367,98
Parte in proprietà, parte in affitto e parte in uso gratuito	2,89	2,67	17,08	108,10	288,10	809,77	683,08	564,00	2.475,69
Con manodopera familiare prevalente	9.175,12	13.795,05	27.110,08	25.282,96	22.859,88	27.248,70	15.243,87	9.950,44	150.666,10
Solo in proprietà	2.799,75	4.706,83	10.891,00	13.708,70	16.489,53	24.994,00	16.503,96	18.378,36	108.472,13
Solo in affitto	3,90	18,45	51,49	170,05	162,42	770,56	566,76	1.173,33	2.916,96
Solo in uso gratuito	16,63	41,98	97,05	184,32	181,23	351,00	309,01	-	1.181,22
Parte in proprietà e parte in affitto	3,41	14,94	63,55	251,84	462,44	1.682,39	2.121,21	5.487,20	10.086,98
Parte in proprietà e parte in uso gratuito	33,95	84,22	295,37	554,23	932,46	1.781,20	1.601,05	1.164,97	6.447,45
Parte in affitto e parte in uso gratuito	0,58	-	7,53	9,50	21,80	30,00	71,70	113,15	254,26
Parte in proprietà, parte in affitto e parte in uso gratuito	-	-	10,50	27,81	220,89	642,49	896,76	540,56	2.339,01
Con manodopera extrafamiliare prevalente	2.858,22	4.866,42	11.416,49	14.906,45	18.470,77	30.251,64	22.070,45	26.857,57	131.698,01
Solo in proprietà	1.248,21	2.184,09	5.556,68	7.867,10	9.527,62	14.019,02	12.908,50	29.564,75	82.875,97
Solo in affitto	10,83	14,35	60,53	71,21	204,29	515,90	876,35	2.474,87	4.228,33
Solo in uso gratuito	15,38	57,47	153,11	161,48	177,97	278,89	452,49	191,91	1.488,70
Parte in proprietà e parte in affitto	1,46	7,33	48,08	167,22	162,22	487,58	971,21	3.034,45	4.879,55
Parte in proprietà e parte in uso gratuito	18,70	41,76	146,09	445,83	681,79	1.052,46	411,36	1.840,49	4.638,48
Parte in affitto e parte in uso gratuito	-	-	-	16,95	-	47,21	57,00	-	121,16
Parte in proprietà, parte in affitto e parte in uso gratuito	-	-	-	13,16	33,34	229,88	130,38	420,11	826,87
Conduzione con salariati	1.294,58	2.305,00	5.964,49	8.742,95	10.787,23	16.630,94	15.807,29	37.526,58	99.059,06
Solo in proprietà	15,91	34,90	62,09	50,02	115,36	151,22	-	-	429,50
Solo in affitto	-	-	7,84	5,49	-	28,54	-	-	41,87
Solo in uso gratuito	-	-	2,74	-	-	-	-	-	2,74
Parte in proprietà e parte in affitto	-	-	-	-	10,03	23,75	-	-	33,78
Parte in proprietà e parte in uso gratuito	0,40	-	4,41	-	-	-	-	-	4,81
Conduzione a colonia parziaria appoderata	16,31	34,90	77,08	55,51	125,39	203,51	-	-	512,70
Solo in proprietà	0,93	5,29	8,38	26,45	27,11	25,67	-	-	93,83
Solo in uso gratuito	-	-	4,70	-	-	-	-	-	4,70
Parte in proprietà e parte in affitto	0,33	-	-	-	-	-	-	-	0,33
Parte in proprietà e parte in uso gratuito	-	-	3,40	-	-	-	-	-	3,40
Altra forma di conduzione	1,26	5,29	16,48	26,45	27,11	25,67	-	-	102,26
Solo in proprietà	38.469,42	59.978,60	94.917,16	80.358,77	73.724,49	87.124,19	49.992,81	57.308,14	541.873,58
Solo in affitto	151,22	278,94	685,14	1.153,02	1.455,91	3.345,01	2.884,26	5.028,80	14.982,30
Solo in uso gratuito	400,37	713,93	1.342,59	1.591,47	1.532,42	1.807,38	1.087,95	785,33	9.261,44
Parte in proprietà e parte in affitto	60,66	295,54	1.298,48	2.397,04	4.193,79	8.203,31	5.426,97	12.176,66	34.052,45
Parte in proprietà e parte in uso gratuito	609,27	1.927,83	4.838,03	5.085,04	6.242,16	9.891,93	5.048,57	5.460,91	39.103,74
Parte in affitto e parte in uso gratuito	2,88	26,73	42,99	96,74	226,13	370,14	444,75	113,15	1.323,51
Parte in proprietà, parte in affitto e parte in uso gratuito	9,43	27,41	110,43	352,87	905,30	2.748,76	2.463,82	1.757,78	8.375,80
TOTALE	39.703,25	63.248,98	103.234,82	91.034,95	88.280,20	113.490,72	67.349,13	82.630,77	648.972,82

Tavola 3.3 - Aziende e relativa superficie per forma di utilizzazione dei terreni, classe di superficie totale e classe di superficie agricola utilizzata (SAU) (superficie in ettari)

CLASSI DI SUPERFICIE TOTALE CLASSI DI SAU	SUPERFICIE AGRICOLA UTILIZZATA				Arboricoltura da legno	Boschi	SUPERFICIE AGRICOLA NON UTILIZZATA			Totale generale
	Seminativi	Coltivazioni legnose agrarie	Prati permanenti e pascoli	Totale aziende con SAU			Totale	Di cui destinata ad attività ricreative	Altra superficie	
AZIENDE										
CLASSI DI SUPERFICIE TOTALE										
Meno di 1 ettaro	25.538	100.540	1.403	110.572	78	581	7.312	100	33.384	110.573
1 -- 2	25.338	64.374	1.240	71.446	24	910	7.149	70	27.201	71.446
2 -- 3	13.711	27.546	769	30.963	11	682	3.894	36	12.676	30.963
3 -- 5	14.039	22.980	927	26.808	22	917	3.610	43	11.675	26.808
5 -- 10	15.828	18.282	1.267	23.360	27	1.173	3.305	60	11.963	23.360
10 -- 20	10.435	9.516	1.353	12.979	14	1.318	2.002	32	7.878	12.980
20 -- 30	4.110	3.286	717	4.683	8	748	801	17	3.219	4.683
30 -- 50	3.480	2.472	809	3.809	11	708	707	19	2.725	3.810
50 -- 100	2.127	1.469	727	2.329	12	554	487	14	1.761	2.329
100 ed oltre	1.000	695	509	1.107	3	339	300	14	899	1.108
TOTALE	115.606	251.160	9.721	288.056	210	7.930	29.567	405	113.381	288.060
CLASSI DI SAU										
Senza superficie	-	-	-	-	-	3	-	-	2	4
Meno di 1 ettaro	27.303	104.628	1.483	115.157	97	1.010	9.903	159	36.349	115.157
1 -- 2	25.414	63.901	1.267	70.890	30	1.102	7.003	48	26.678	70.890
2 -- 3	13.355	26.577	782	29.927	13	687	3.252	36	12.018	29.927
3 -- 5	13.740	21.972	936	25.807	14	888	2.894	43	11.194	25.807
5 -- 10	15.612	17.612	1.288	22.681	22	1.149	2.805	41	11.590	22.681
10 -- 20	10.204	9.119	1.365	12.538	11	1.261	1.741	29	7.632	12.538
20 -- 30	3.968	3.150	702	4.497	12	677	701	16	3.081	4.497
30 -- 50	3.274	2.295	791	3.572	7	578	624	13	2.551	3.572
50 -- 100	1.885	1.312	674	2.056	1	363	419	11	1.537	2.056
100 ed oltre	851	594	433	931	3	212	225	9	749	931
TOTALE	115.606	251.160	9.721	288.056	210	7.930	29.567	405	113.381	288.060
SUPERFICIE INVESTITA										
CLASSI DI SUPERFICIE TOTALE										
Meno di 1 ettaro	8.062,19	48.518,40	408,25	56.988,84	8,58	88,31	872,89	13,42	1.114,33	59.072,95
1 -- 2	19.577,66	75.678,56	958,61	96.214,83	5,47	286,47	1.977,38	30,48	1.689,43	100.173,58
2 -- 3	18.352,62	52.594,90	824,84	71.772,36	4,62	349,79	1.734,04	18,97	1.151,88	75.012,69
3 -- 5	32.258,53	63.870,35	1.337,79	97.466,67	29,34	738,39	2.430,96	29,49	1.529,40	102.194,76
5 -- 10	76.497,20	76.070,35	2.855,15	155.422,70	34,33	1.603,78	3.193,57	86,81	2.529,44	162.783,82
10 -- 20	106.229,86	59.135,52	5.225,08	170.590,46	56,43	3.425,93	3.227,05	37,47	2.975,87	180.275,74
20 -- 30	75.405,78	27.022,67	4.682,06	107.110,51	34,13	3.418,86	1.603,11	14,36	1.707,63	113.874,24
30 -- 50	99.469,20	26.270,23	8.891,23	134.630,66	87,24	5.818,03	2.293,38	73,00	2.116,87	144.946,18
50 -- 100	98.980,16	27.322,41	16.735,46	143.038,03	342,59	9.226,91	2.752,35	54,75	2.141,99	157.501,87
100 ed oltre	114.549,99	27.446,58	48.169,73	190.166,30	21,16	46.070,63	6.184,32	90,69	4.309,08	246.751,49
TOTALE	649.383,19	483.929,97	90.088,20	1.223.401,36	623,89	71.027,10	26.269,05	449,44	21.265,92	1.342.587,32
CLASSI DI SAU										
Senza superficie	-	-	-	-	-	1.127,97	-	-	2,17	1.130,14
Meno di 1 ettaro	8.788,23	51.321,58	438,27	60.548,08	252,44	702,90	2.909,99	67,30	1.646,05	66.059,46
1 -- 2	20.460,84	77.393,56	999,00	98.853,40	17,04	1.225,42	3.384,41	59,65	2.009,73	105.490,00
2 -- 3	18.826,18	52.637,77	880,53	72.344,48	13,70	2.008,83	1.931,05	40,14	1.190,88	77.488,94
3 -- 5	33.309,07	63.559,90	1.417,02	98.285,99	29,04	1.853,91	2.201,25	40,55	1.547,43	103.917,62
5 -- 10	79.132,07	75.488,55	3.056,93	157.677,55	50,71	4.693,37	2.901,45	27,80	2.846,85	168.169,93
10 -- 20	109.977,89	58.541,35	5.606,23	174.125,47	73,16	7.051,85	2.595,78	66,70	3.019,01	186.865,27
20 -- 30	77.041,74	27.095,69	5.002,39	109.139,82	98,94	5.080,12	1.668,86	46,42	1.703,30	117.691,04
30 -- 50	99.938,72	25.817,45	9.374,77	135.130,94	62,70	7.171,33	2.079,01	31,97	1.775,16	146.219,14
50 -- 100	95.490,36	26.559,26	17.079,19	139.128,81	5,00	7.482,18	2.237,27	28,27	1.945,14	150.798,40
100 ed oltre	106.418,09	25.514,86	46.233,87	178.166,82	21,16	32.629,22	4.359,98	40,64	3.580,20	218.757,38
TOTALE	649.383,19	483.929,97	90.088,20	1.223.401,36	623,89	71.027,10	26.269,05	449,44	21.265,92	1.342.587,32

Tavola 3.4 - Aziende con seminativi e relativa superficie investita per classe di superficie agricola utilizzata (SAU) e principali coltivazioni praticate (superficie in ettari) - TOTALE

COLTIVAZIONI	CLASSI DI SUPERFICIE AGRICOLA UTILIZZATA								Totale
	Meno di 1	1 -- 2	2 -- 5	5 -- 10	10 -- 20	20 -- 50	50 -- 100	100 ed oltre	
	AZIENDE								
SEMINATIVI	23.371	23.356	26.016	15.406	10.154	7.229	1.883	851	108.266
Cereali	8.211	11.688	16.533	12.015	8.515	6.445	1.700	783	65.890
Frumento tenero e spelta	517	820	1.030	663	415	342	95	34	3.916
Frumento duro	6.521	9.722	14.332	10.846	7.627	5.802	1.553	724	57.127
Segale	36	42	55	27	31	26	7	4	228
Orzo	515	639	958	571	572	571	183	92	4.101
Avena	692	867	1.393	950	1.157	1.194	345	150	6.748
Granoturco	83	99	147	81	97	80	17	8	612
Riso	-	-	-	-	-	-	-	-	-
Sorgo	3	3	1	5	10	7	3	3	35
Altri cereali	103	114	134	57	63	75	18	20	584
Legumi secchi	3.111	1.885	1.562	490	318	321	94	55	7.836
Patata	2.709	1.967	1.428	361	155	88	21	9	6.738
Barbabietola da zucchero	51	84	210	449	437	464	169	68	1.932
Piante sarchiate da foraggio	45	30	34	39	22	21	9	8	208
Piante industriali	859	796	1.100	770	712	576	207	146	5.166
Tabacco	756	585	601	267	129	69	26	10	2.443
Luppolo	24	24	31	8	7	1	1	-	96
Cotone	1	-	1	-	-	-	-	1	3
Lino	-	1	4	-	-	-	-	-	5
Canapa	-	1	-	1	-	-	-	-	2
Piante da semi oleosi	48	172	456	497	582	513	185	140	2.593
Colza e ravizzone	11	58	180	147	127	130	65	47	765
Girasole	36	110	279	362	471	407	125	98	1.888
Soia	-	5	2	5	8	4	6	4	34
Altre piante da semi oleosi	1	-	-	-	1	1	-	1	4
Piante aromatiche, medicinali e da condimento	27	9	20	10	11	5	3	3	88
Altre piante industriali	3	6	2	7	1	5	1	2	27
Ortive	9.578	6.278	5.806	2.818	1.886	1.540	453	226	28.585
In piena aria	9.403	6.091	5.650	2.769	1.876	1.529	450	223	27.991
In coltivazioni di pieno campo	8.185	5.347	4.972	2.484	1.693	1.414	415	207	24.717
Pomodoro da mensa	3.333	1.922	1.523	451	227	140	43	19	7.658
Pomodoro da industria	677	538	529	489	556	634	202	119	3.744
Altre ortive	5.710	3.926	3.792	1.897	1.157	852	230	108	17.672
In orti stabili o industriali	1.455	906	843	380	238	168	64	33	4.087
Pomodoro da mensa	139	88	65	26	15	16	7	2	358
Altre ortive	1.356	844	804	364	225	157	59	33	3.842
Protette	228	273	255	89	34	23	16	8	926
In serra	223	265	244	85	33	23	16	7	896
Pomodoro da mensa	99	127	110	37	15	6	5	4	403
Altre ortive	137	165	173	62	25	20	14	4	600
In tunnel, campane, ecc.	8	9	14	5	2	1	-	1	40
Flori e piante ornamentali	345	223	221	74	28	10	5	3	909
In piena aria	236	81	72	27	14	6	3	-	439
Protetti	128	164	178	57	18	7	2	3	557
In serra	119	156	164	56	17	7	1	2	522
In tunnel, campane, ecc.	9	9	20	6	3	-	1	1	49
Piantine	214	80	76	26	18	9	3	5	431
Orticole	86	42	41	14	10	5	3	5	206
Floricole ed ornamentali	128	30	23	9	7	2	-	-	199
Altre piantine	21	14	21	4	5	4	-	-	69
Foraggere avvicendate	658	741	1.322	1.161	1.475	1.450	426	228	7.461
Prati avvicendati	161	162	287	309	331	355	137	87	1.829
Erba medica	33	55	108	111	121	146	68	43	685
Altri prati avvicendati	128	107	183	206	221	227	80	46	1.198
Erbai	512	587	1.044	872	1.168	1.130	313	165	5.791
Granoturco in erba	30	26	17	17	19	21	8	2	140
Granoturco a maturazione cerosa	8	7	11	4	14	14	4	5	67
Altri erbai monofiti di cereali	58	89	194	163	216	225	55	42	1.042
Altri erbai	423	471	831	702	961	917	254	128	4.687
Sementi	94	85	59	39	33	39	3	3	355
Terreni a riposo	4.435	6.474	5.836	2.245	1.286	1.047	543	388	22.254

Tavola 3.4 segue - Aziende con seminativi e relativa superficie investita per classe di superficie agricola utilizzata (SAU) e principali coltivazioni praticate (superficie in ettari) - MONTAGNA

COLTIVAZIONI	CLASSI DI SUPERFICIE AGRICOLA UTILIZZATA								Totale
	Meno di 1	1 -- 2	2 -- 5	5 -- 10	10 -- 20	20 -- 50	50 -- 100	100 ed oltre	
AZIENDE									
SEMINATIVI	138	283	565	367	248	157	29	4	1.791
Cereali	124	243	523	350	244	154	28	4	1.670
Frumento tenero e spelta	9	15	20	18	8	7	-	-	77
Frumento duro	102	213	487	324	231	150	27	4	1.538
Segale	-	-	-	-	-	-	-	-	-
Orzo	2	2	9	9	13	30	7	1	73
Avena	12	20	68	79	93	87	22	1	382
Granoturco	2	1	17	11	17	16	1	-	65
Riso	-	-	-	-	-	-	-	-	-
Sorgo	-	-	-	-	-	-	-	-	-
Altri cereali	-	1	1	-	1	3	-	-	6
Legumi secchi	1	2	9	9	11	22	2	-	56
Patata	-	-	4	-	1	-	-	-	5
Barbabietola da zucchero	-	1	-	-	-	-	-	-	1
Piante sarchiate da foraggio	-	-	-	-	-	-	-	-	-
Piante industriali	-	1	5	21	23	25	8	2	85
Tabacco	-	-	-	5	1	-	-	-	6
Luppolo	-	-	-	-	-	-	-	-	-
Cotone	-	-	-	-	-	-	-	-	-
Lino	-	-	-	-	-	-	-	-	-
Canapa	-	-	-	-	-	-	-	-	-
Piante da semi oleosi	-	1	5	16	22	25	8	2	79
Colza e ravizzone	-	-	-	-	-	-	-	-	-
Girasole	-	1	5	16	22	24	7	2	77
Soia	-	-	-	-	-	1	1	-	2
Altre piante da semi oleosi	-	-	-	-	-	-	-	-	-
Piante aromatiche, medicinali e da condimento	-	-	-	2	-	-	-	-	2
Altre piante industriali	-	-	-	-	-	-	-	-	-
Ortive	9	23	50	43	40	27	3	-	195
In piena aria	9	23	50	42	40	27	3	-	194
In coltivazioni di pieno campo	9	23	49	42	40	27	3	-	193
Pomodoro da mensa	-	-	3	3	5	1	-	-	12
Pomodoro da industria	-	-	2	8	9	7	-	-	26
Altre ortive	9	23	45	32	29	22	3	-	163
In orti stabili o industriali	-	-	1	-	-	-	-	-	1
Pomodoro da mensa	-	-	-	-	-	-	-	-	-
Altre ortive	-	-	1	-	-	-	-	-	1
Protette	-	-	-	1	-	-	-	-	1
In serra	-	-	-	1	-	-	-	-	1
Pomodoro da mensa	-	-	-	1	-	-	-	-	1
Altre ortive	-	-	-	-	-	-	-	-	-
In tunnel, campane, ecc.	-	-	-	-	-	-	-	-	-
Flori e piante ornamentali	-	-	-	-	-	-	-	-	-
In piena aria	-	-	-	-	-	-	-	-	-
Protetti	-	-	-	-	-	-	-	-	-
In serra	-	-	-	-	-	-	-	-	-
In tunnel, campane, ecc.	-	-	-	-	-	-	-	-	-
Piantine	-	-	-	-	-	-	-	-	-
Orticole	-	-	-	-	-	-	-	-	-
Floricole ed ornamentali	-	-	-	-	-	-	-	-	-
Altre piantine	-	-	-	-	-	-	-	-	-
Foraggiere avvicendate	9	16	59	75	71	75	21	1	327
Prati avvicendati	5	1	3	12	11	15	14	-	61
Erba medica	1	-	1	3	5	5	7	-	22
Altri prati avvicendati	4	1	2	9	6	13	10	-	45
Erbai	4	15	56	64	61	63	12	1	276
Granoturco in erba	-	-	-	-	-	-	-	-	-
Granoturco a maturazione cerosa	-	-	-	-	-	-	-	-	-
Altri erbai monofiti di cereali	-	4	23	29	37	35	4	-	132
Altri erbai	4	11	33	35	24	28	8	1	144
Sementi	-	-	-	-	2	-	-	-	2
Terreni a riposo	6	49	79	39	31	47	13	3	267

Tavola 3.4 segue - Aziende con seminativi e relativa superficie investita per classe di superficie agricola utilizzata (SAU) e principali coltivazioni praticate (superficie in ettari) - COLLINA

COLTIVAZIONI	CLASSI DI SUPERFICIE AGRICOLA UTILIZZATA								Totale
	Meno di 1	1 -- 2	2 -- 5	5 -- 10	10 -- 20	20 -- 50	50 -- 100	100 ed oltre	
AZIENDE									
SEMINATIVI	6.694	7.105	8.873	5.851	4.668	3.736	943	425	38.295
Cereali	3.046	4.227	6.377	4.751	3.938	3.359	868	397	26.963
Frumento tenero e spelta	303	446	579	373	258	224	63	22	2.268
Frumento duro	2.227	3.278	5.219	4.101	3.329	2.904	780	362	22.200
Segale	20	18	25	13	18	17	4	4	119
Orzo	125	156	263	203	325	386	107	60	1.625
Avena	370	431	672	505	772	863	213	91	3.917
Granoturco	23	37	53	21	47	38	10	1	230
Riso	-	-	-	-	-	-	-	-	-
Sorgo	2	3	1	2	2	1	-	-	11
Altri cereali	71	56	64	28	41	51	12	13	336
Legumi secchi	1.146	592	518	196	155	189	58	33	2.887
Patata	306	141	95	27	13	11	1	2	596
Barbabietola da zucchero	6	3	9	31	45	71	22	10	197
Piante sarchiate da foraggio	33	17	11	14	12	16	4	3	110
Piante industriali	21	24	85	173	230	215	59	37	844
Tabacco	1	-	7	30	25	21	4	-	88
Luppolo	6	4	4	5	2	-	1	-	22
Cotone	1	-	-	-	-	-	-	-	1
Lino	-	-	1	-	-	-	-	-	1
Canapa	-	-	-	1	-	-	-	-	1
Piante da semi oleosi	9	17	71	136	203	193	56	37	722
Colza e ravizzone	-	1	3	12	13	22	18	18	87
Girasole	9	15	67	124	188	170	38	19	630
Soia	-	1	1	-	2	-	-	-	4
Altre piante da semi oleosi	-	-	-	-	-	1	-	-	1
Piante aromatiche, medicinali e da condimento	4	3	2	-	3	1	-	-	13
Altre piante industriali	-	-	-	3	1	4	1	-	9
Ortive	1.410	813	914	646	533	530	152	65	5.063
In piena aria	1.379	803	901	643	531	526	152	64	4.999
In coltivazioni di pieno campo	1.241	755	830	583	502	497	146	60	4.614
Pomodoro da mensa	347	140	116	60	48	32	13	2	758
Pomodoro da industria	19	16	35	82	112	164	50	27	505
Altre ortive	994	656	739	492	385	341	93	37	3.737
In orti stabili o industriali	146	58	80	72	35	33	10	6	440
Pomodoro da mensa	16	10	5	4	4	2	1	-	42
Altre ortive	135	50	80	71	31	32	9	6	414
Protette	33	18	22	11	6	5	1	2	98
In serra	33	17	19	10	5	5	1	2	92
Pomodoro da mensa	13	10	10	4	2	-	1	1	41
Altre ortive	23	8	11	9	4	5	-	1	61
In tunnel, campane, ecc.	1	2	3	1	1	-	-	-	8
Flori e piante ornamentali	158	59	49	16	11	3	-	1	297
In piena aria	121	32	17	3	6	1	-	-	180
Protetti	48	33	44	14	8	3	-	1	151
In serra	43	31	40	14	8	3	-	1	140
In tunnel, campane, ecc.	5	3	7	1	2	-	-	-	18
Piantine	141	24	20	6	6	3	1	2	203
Orticole	48	9	11	5	3	1	1	2	80
Floricole ed ornamentali	104	14	6	1	2	-	-	-	127
Altre piantine	9	4	8	-	3	2	-	-	26
Foraggiere avvicendate	506	583	1.017	857	1.194	1.176	294	142	5.769
Prati avvicendati	91	96	167	195	226	242	67	42	1.126
Erba medica	13	17	37	50	62	73	25	15	292
Altri prati avvicendati	78	79	132	149	170	174	44	28	854
Erbai	419	491	853	669	978	946	230	109	4.695
Granoturco in erba	22	18	8	5	9	13	4	2	81
Granoturco a maturazione cerosa	7	7	8	1	8	5	-	1	37
Altri erbai monofiti di cereali	50	72	152	103	145	159	30	27	738
Altri erbai	347	400	692	569	841	799	202	82	3.932
Sementi	46	24	20	27	23	32	2	2	176
Terreni a riposo	1.236	1.800	1.485	557	391	372	241	171	6.253

Tavola 3.4 segue - Aziende con seminativi e relativa superficie investita per classe di superficie agricola utilizzata (SAU) e principali coltivazioni praticate (superficie in ettari) - PIANURA

COLTIVAZIONI	CLASSI DI SUPERFICIE AGRICOLA UTILIZZATA								Totale
	Meno di 1	1 -- 2	2 -- 5	5 -- 10	10 -- 20	20 -- 50	50 -- 100	100 ed oltre	
	AZIENDE								
SEMINATIVI	16.539	15.968	16.578	9.188	5.238	3.336	911	422	68.180
Cereali	5.041	7.218	9.633	6.914	4.333	2.932	804	382	37.257
Frumento tenero e spelta	205	359	431	272	149	111	32	12	1.571
Frumento duro	4.192	6.231	8.626	6.421	4.067	2.748	746	358	33.389
Segale	16	24	30	14	13	9	3	-	109
Orzo	388	481	686	359	234	155	69	31	2.403
Avena	310	416	653	366	292	244	110	58	2.449
Granoturco	58	61	77	49	33	26	6	7	317
Riso	-	-	-	-	-	-	-	-	-
Sorgo	1	-	-	3	8	6	3	3	24
Altri cereali	32	57	69	29	21	21	6	7	242
Legumi secchi	1.964	1.291	1.035	285	152	110	34	22	4.893
Patata	2.403	1.826	1.329	334	141	77	20	7	6.137
Barbabietola da zucchero	45	80	201	418	392	393	147	58	1.734
Piante sarchiate da foraggio	12	13	23	25	10	5	5	5	98
Piante industriali	838	771	1.010	576	459	336	140	107	4.237
Tabacco	755	585	594	232	103	48	22	10	2.349
Luppolo	18	20	27	3	5	1	-	-	74
Cotone	-	-	1	-	-	-	-	1	2
Lino	-	1	3	-	-	-	-	-	4
Canapa	-	1	-	-	-	-	-	-	1
Piante da semi oleosi	39	154	380	345	357	295	121	101	1.792
Colza e ravizzone	11	57	177	135	114	108	47	29	678
Girasole	27	94	207	222	261	213	80	77	1.181
Soia	-	4	1	5	6	3	5	4	28
Altre piante da semi oleosi	1	-	-	-	1	-	-	1	3
Piante aromatiche, medicinali e da condimento	23	6	18	8	8	4	3	3	73
Altre piante industriali	3	6	2	4	-	1	-	2	18
Ortive	8.159	5.442	4.842	2.129	1.313	983	298	161	23.327
In piena aria	8.015	5.265	4.699	2.084	1.305	976	295	159	22.798
In coltivazioni di pieno campo	6.935	4.569	4.093	1.859	1.151	890	266	147	19.910
Pomodoro da mensa	2.986	1.782	1.404	388	174	107	30	17	6.888
Pomodoro da industria	658	522	492	399	435	463	152	92	3.213
Altre ortive	4.707	3.247	3.008	1.373	743	489	134	71	13.772
In orti stabili o industriali	1.309	848	762	308	203	135	54	27	3.646
Pomodoro da mensa	123	78	60	22	11	14	6	2	316
Altre ortive	1.221	794	723	293	194	125	50	27	3.427
Protette	195	255	233	77	28	18	15	6	827
In serra	190	248	225	74	28	18	15	5	803
Pomodoro da mensa	86	117	100	32	13	6	4	3	361
Altre ortive	114	157	162	53	21	15	14	3	539
In tunnel, campane, ecc.	7	7	11	4	1	1	-	1	32
Flori e piante ornamentali	187	164	172	58	17	7	5	2	612
In piena aria	115	49	55	24	8	5	3	-	259
Protetti	80	131	134	43	10	4	2	2	406
In serra	76	125	124	42	9	4	1	1	382
In tunnel, campane, ecc.	4	6	13	5	1	-	1	1	31
Piantine	73	56	56	20	12	6	2	3	228
Orticole	38	33	30	9	7	4	2	3	126
Floricole ed ornamentali	24	16	17	8	5	2	-	-	72
Altre piantine	12	10	13	4	2	2	-	-	43
Foraggiere avvicendate	143	142	246	229	210	199	111	85	1.365
Prati avvicendati	65	65	117	102	94	98	56	45	642
Erba medica	19	38	70	58	54	68	36	28	371
Altri prati avvicendati	46	27	49	48	45	40	26	18	299
Erbai	89	81	135	139	129	121	71	55	820
Granoturco in erba	8	8	9	12	10	8	4	-	59
Granoturco a maturazione cerosa	1	-	3	3	6	9	4	4	30
Altri erbai monofiti di cereali	8	13	19	31	34	31	21	15	172
Altri erbai	72	60	106	98	96	90	44	45	611
Sementi	48	61	39	12	8	7	1	1	177
Terreni a riposo	3.193	4.625	4.272	1.649	864	628	289	214	15.734

Tavola 3.4 segue - Aziende con seminativi e relativa superficie investita per classe di superficie agricola utilizzata (SAU) e principali coltivazioni praticate (superficie in ettari) - TOTALE

COLTIVAZIONI	CLASSI DI SUPERFICIE AGRICOLA UTILIZZATA								Totale
	Meno di 1	1 -- 2	2 -- 5	5 -- 10	10 -- 20	20 -- 50	50 -- 100	100 ed oltre	
	SUPERFICIE INVESTITA								
SEMINATIVI	8.132,68	19.942,98	51.709,71	78.944,89	109.846,12	176.881,57	95.465,86	106.409,51	647.333,32
Cereali	3.559,71	10.642,88	34.177,59	59.338,69	81.100,96	130.894,04	68.839,60	74.975,25	463.528,72
Frumento tenero e spelta	185,52	640,50	1.593,89	2.594,09	3.016,86	4.358,61	2.419,69	2.281,44	17.090,60
Frumento duro	2.888,31	8.944,84	29.851,88	53.437,98	71.707,48	115.730,89	60.939,30	65.861,57	409.362,25
Segale	8,72	23,97	50,83	73,85	156,98	195,61	84,40	187,44	781,80
Orzo	155,81	339,75	756,78	843,85	1.489,11	2.719,86	1.585,20	2.850,13	10.740,49
Avena	260,66	551,37	1.614,44	2.073,26	4.173,80	6.863,75	3.257,25	3.041,68	21.836,21
Granoturco	24,88	63,22	145,64	150,89	244,05	289,33	167,76	88,15	1.173,92
Riso	-	-	-	-	-	-	-	-	-
Sorgo	0,51	2,04	0,20	11,68	26,10	11,41	10,70	20,00	82,64
Altri cereali	35,30	77,19	163,93	153,09	286,58	724,58	375,30	644,84	2.460,81
Legumi secchi	396,50	446,57	683,42	609,87	775,23	1.557,38	910,24	1.069,90	6.449,11
Patata	413,82	607,45	786,32	410,05	298,28	332,39	146,51	135,51	3.130,33
Barbabietola da zucchero	23,46	86,25	413,21	1.415,36	2.023,26	3.693,77	2.354,50	1.542,72	11.552,53
Piante sarchiate da foraggio	10,57	16,79	26,28	93,64	135,24	190,72	90,78	301,55	865,57
Piante industriali	268,84	442,58	1.323,22	1.970,56	3.161,84	4.751,79	3.124,79	4.378,84	19.422,46
Tabacco	238,07	257,85	377,05	312,18	235,43	253,75	171,43	105,27	1.951,03
Luppolo	3,61	5,09	15,62	13,51	16,50	2,97	6,91	-	64,21
Cotone	0,12	-	2,30	-	-	-	-	12,05	14,47
Lino	-	1,08	7,10	-	-	-	-	-	8,18
Canapa	-	0,84	-	3,40	-	-	-	-	4,24
Piante da semi oleosi	22,39	175,13	905,59	1.614,36	2.872,88	4.459,38	2.925,21	4.190,94	17.165,88
Colza e ravizzone	6,27	59,50	347,75	493,30	719,44	1.415,56	1.154,70	1.720,75	5.917,27
Girasole	16,11	111,55	550,79	1.111,18	2.120,59	3.021,02	1.677,58	2.429,99	11.038,81
Soia	-	4,08	7,05	9,88	31,75	18,88	92,93	37,30	201,87
Altre piante da semi oleosi	0,01	-	-	-	1,10	3,92	-	2,90	7,93
Piante aromatiche, medicinali e da condimento	4,48	0,92	14,56	7,98	36,03	13,09	15,40	18,44	110,90
Altre piante industriali	0,17	1,67	1,00	19,13	1,00	22,60	5,84	52,14	103,55
Ortive	1.915,75	2.571,77	5.007,58	5.637,55	6.868,80	9.841,64	5.678,26	6.434,60	43.955,95
In piena aria	1.868,66	2.479,79	4.885,58	5.511,71	6.825,30	9.760,19	5.636,59	6.326,86	43.294,68
In coltivazioni di pieno campo	1.541,17	1.999,96	3.984,59	4.698,99	5.934,66	8.643,46	4.775,93	5.502,48	37.081,24
Pomodoro da mensa	376,12	369,53	547,76	362,04	408,72	406,95	358,96	329,39	3.159,47
Pomodoro da industria	106,60	168,25	465,53	1.200,65	2.345,22	4.429,69	2.430,86	2.975,52	14.122,32
Altre ortive	1.058,45	1.462,18	2.971,30	3.136,30	3.180,72	3.806,82	1.986,11	2.197,57	19.799,45
In orti stabili o industriali	327,49	479,83	900,99	812,72	890,64	1.116,73	860,66	824,38	6.213,44
Pomodoro da mensa	18,06	22,47	32,94	19,63	30,76	62,34	81,20	29,59	296,99
Altre ortive	309,43	457,36	868,05	793,09	859,88	1.054,39	779,46	794,79	5.916,45
Protette	47,09	91,98	122,00	125,84	43,50	81,45	41,67	107,74	661,27
In serra	45,52	89,48	116,49	117,72	41,15	79,95	41,67	77,74	609,72
Pomodoro da mensa	15,51	34,44	34,39	38,94	12,29	3,36	1,90	20,14	160,97
Altre ortive	30,01	55,04	82,10	78,78	28,86	76,59	39,77	57,60	448,75
In tunnel, campane, ecc.	1,57	2,50	5,51	8,12	2,35	1,50	-	30,00	51,55
Fiori e piante ornamentali	68,21	111,60	189,69	118,52	61,34	17,66	15,50	2,19	584,71
In piena aria	31,61	29,16	69,25	51,67	28,33	14,06	14,50	-	238,58
Protetti	36,60	82,44	120,44	66,85	33,01	3,60	1,00	-	343,94
In serra	34,41	77,00	112,69	61,66	31,70	3,60	0,50	1,39	322,95
In tunnel, campane, ecc.	2,19	5,44	7,75	5,19	1,31	-	0,50	0,80	23,18
Piantine	24,37	32,91	56,35	37,42	40,03	49,87	6,95	27,12	275,02
Orticole	9,44	19,05	29,62	27,38	11,27	34,77	6,95	27,12	165,60
Floricole ed ornamentali	10,75	8,99	11,07	8,43	6,22	1,00	-	-	46,46
Altre piantine	4,18	4,87	15,66	1,61	22,54	14,10	-	-	62,96
Foraggiere avvicendate	256,86	607,07	2.115,26	4.088,74	10.381,56	18.905,19	8.259,36	8.378,67	52.992,71
Prati avvicendati	57,45	121,34	429,24	942,04	1.959,78	3.684,56	1.867,67	2.412,17	11.474,25
Erba medica	10,29	37,40	139,39	265,59	452,03	847,69	602,45	862,69	3.217,53
Altri prati avvicendati	47,16	83,94	289,85	676,45	1.507,75	2.836,87	1.265,22	1.549,48	8.256,72
Erbai	199,41	485,73	1.686,02	3.146,70	8.421,78	15.220,63	6.391,69	5.966,50	41.518,46
Granoturco in erba	8,50	17,83	16,05	20,71	94,62	169,41	80,22	99,86	507,20
Granoturco a maturazione cerosa	1,34	2,15	10,50	3,27	32,56	107,26	14,88	11,66	183,62
Altri erbai monofiti di cereali	23,44	70,77	306,93	519,61	1.578,75	2.794,93	939,15	1.480,33	7.713,91
Altri erbai	166,13	394,98	1.352,54	2.603,11	6.715,85	12.149,03	5.357,44	4.374,65	33.113,73
Sementi	22,17	41,63	60,16	88,41	138,56	196,09	78,00	166,97	791,99
Terreni a riposo	1.172,42	4.335,48	6.870,63	5.136,08	4.861,02	6.451,03	5.961,37	8.996,19	43.784,22

Tavola 3.4 segue - Aziende con seminativi e relativa superficie investita per classe di superficie agricola utilizzata (SAU) e principali coltivazioni praticate (superficie in ettari) - MONTAGNA

COLTIVAZIONI	CLASSI DI SUPERFICIE AGRICOLA UTILIZZATA								Totale
	Meno di 1	1 -- 2	2 -- 5	5 -- 10	10 -- 20	20 -- 50	50 -- 100	100 ed oltre	
	SUPERFICIE INVESTITA								
SEMINATIVI	75,99	354,79	1.591,72	2.341,80	3.055,12	4.102,30	1.452,85	353,89	13.328,46
Cereali	68,65	293,02	1.362,43	1.992,88	2.541,41	3.128,71	968,16	293,55	10.648,81
Frumento tenero e spelta	4,96	16,65	38,59	62,52	60,75	76,22	-	-	259,69
Frumento duro	56,34	254,87	1.221,98	1.777,07	2.188,02	2.681,75	840,02	288,04	9.308,09
Segale	-	-	-	-	-	-	-	-	-
Orzo	0,83	2,06	4,81	12,10	14,83	49,41	18,37	2,51	104,92
Avena	5,74	17,67	90,61	133,60	266,69	292,35	109,47	3,00	919,13
Granoturco	0,78	0,10	6,38	7,59	11,07	14,39	0,30	-	40,61
Riso	-	-	-	-	-	-	-	-	-
Sorgo	-	-	-	-	-	-	-	-	-
Altri cereali	-	1,67	0,06	-	0,05	14,59	-	-	16,37
Legumi secchi	0,03	1,83	5,17	6,47	8,87	43,91	8,14	-	74,42
Patata	-	-	0,67	-	0,04	-	-	-	0,71
Barbabietola da zucchero	-	0,95	-	-	-	-	-	-	0,95
Piante sarchiate da foraggio	-	-	-	-	-	-	-	-	-
Piante industriali	-	1,46	11,19	43,52	83,18	134,02	125,99	15,77	415,13
Tabacco	-	-	-	2,41	0,95	-	-	-	3,36
Luppolo	-	-	-	-	-	-	-	-	-
Cotone	-	-	-	-	-	-	-	-	-
Lino	-	-	-	-	-	-	-	-	-
Canapa	-	-	-	-	-	-	-	-	-
Piante da semi oleosi	-	1,46	11,19	40,41	82,23	134,02	125,99	15,77	411,07
Colza e ravizzone	-	-	-	-	-	-	-	-	-
Girasole	-	1,46	11,19	40,41	82,23	127,13	109,51	15,77	387,70
Soia	-	-	-	-	-	6,89	16,48	-	23,37
Altre piante da semi oleosi	-	-	-	-	-	-	-	-	-
Piante aromatiche, medicinali e da condimento	-	-	-	0,70	-	-	-	-	0,70
Altre piante industriali	-	-	-	-	-	-	-	-	-
Ortive	1,15	3,86	11,52	20,41	45,46	35,60	2,02	-	120,02
In piena aria	1,15	3,86	11,52	20,11	45,46	35,60	2,02	-	119,72
In coltivazioni di pieno campo	1,15	3,86	10,52	20,11	45,46	35,60	2,02	-	118,72
Pomodoro da mensa	-	-	2,09	1,46	6,50	0,50	-	-	10,55
Pomodoro da industria	-	-	1,29	7,63	29,71	26,41	-	-	65,04
Altre ortive	1,15	3,86	7,14	11,02	9,25	8,69	2,02	-	43,13
In orti stabili o industriali	-	-	1,00	-	-	-	-	-	1,00
Pomodoro da mensa	-	-	-	-	-	-	-	-	-
Altre ortive	-	-	1,00	-	-	-	-	-	1,00
Protette	-	-	-	0,30	-	-	-	-	0,30
In serra	-	-	-	0,30	-	-	-	-	0,30
Pomodoro da mensa	-	-	-	0,30	-	-	-	-	0,30
Altre ortive	-	-	-	-	-	-	-	-	-
In tunnel, campane, ecc.	-	-	-	-	-	-	-	-	-
Fiori e piante ornamentali	-	-	-	-	-	-	-	-	-
In piena aria	-	-	-	-	-	-	-	-	-
Protetti	-	-	-	-	-	-	-	-	-
In serra	-	-	-	-	-	-	-	-	-
In tunnel, campane, ecc.	-	-	-	-	-	-	-	-	-
Piantine	-	-	-	-	-	-	-	-	-
Orticole	-	-	-	-	-	-	-	-	-
Floricole ed ornamentali	-	-	-	-	-	-	-	-	-
Altre piantine	-	-	-	-	-	-	-	-	-
Foraggiere avvicendate	4,96	13,72	84,62	206,21	267,74	566,58	260,44	17,60	1.421,87
Prati avvicendati	2,26	1,24	3,79	22,17	28,72	70,93	69,46	-	198,57
Erba medica	0,30	-	1,98	11,68	16,67	11,67	24,90	-	67,20
Altri prati avvicendati	1,96	1,24	1,81	10,49	12,05	59,26	44,56	-	131,37
Erbai	2,70	12,48	80,83	184,04	239,02	495,65	190,98	17,60	1.223,30
Granoturco in erba	-	-	-	-	-	-	-	-	-
Granoturco a maturazione cerosa	-	-	-	-	-	-	-	-	-
Altri erbai monofiti di cereali	-	3,06	37,54	78,16	148,53	251,11	72,64	-	591,04
Altri erbai	2,70	9,42	43,29	105,88	90,49	244,54	118,34	17,60	632,26
Sementi	-	-	-	-	3,54	-	-	-	3,54
Terreni a riposo	1,20	39,95	116,12	72,31	104,88	193,48	88,10	26,97	643,01

Tavola 3.4 segue - Aziende con seminativi e relativa superficie investita per classe di superficie agricola utilizzata (SAU) e principali coltivazioni praticate (superficie in ettari) - COLLINA

	CLASSI DI SUPERFICIE AGRICOLA UTILIZZATA								
COLTIVAZIONI	Meno di 1	1 -- 2	2 -- 5	5 -- 10	10 -- 20	20 -- 50	50 -- 100	100 ed oltre	Totale
SUPERFICIE INVESTITA									
SEMINATIVI	2.465,97	6.600,80	19.708,10	32.464,35	53.291,56	94.565,85	48.336,82	51.240,85	308.674,30
Cereali	1.436,86	4.317,17	14.779,64	25.653,10	39.608,76	70.522,06	36.457,20	38.381,28	231.156,07
Frumento tenero e spelta	99,91	318,84	851,63	1.448,67	1.712,02	2.539,72	1.323,36	1.345,70	9.639,85
Frumento duro	1.113,73	3.528,95	12.637,29	22.427,77	33.629,67	60.294,42	31.974,73	33.453,60	199.060,16
Segale	5,05	9,89	25,06	43,54	82,23	98,32	54,50	187,44	506,03
Orzo	42,21	105,85	250,84	367,17	927,07	1.850,70	795,62	1.389,42	5.728,88
Avena	142,16	283,14	862,08	1.232,01	2.922,55	5.020,24	2.118,22	1.477,48	14.057,88
Granoturco	5,54	26,96	63,28	48,38	125,57	149,36	60,88	0,07	480,04
Riso	-	-	-	-	-	-	-	-	-
Sorgo	0,48	2,04	0,20	1,68	4,00	3,00	-	-	11,40
Altri cereali	27,78	41,50	89,26	83,88	205,65	566,30	129,89	527,57	1.671,83
Legumi secchi	168,93	167,01	310,27	345,36	505,19	1.017,29	717,08	818,92	4.050,05
Patata	21,60	17,71	36,76	24,82	8,92	23,48	20,00	21,00	174,29
Barbabietola da zucchero	0,21	2,82	14,97	100,55	151,90	391,41	202,34	176,87	1.041,07
Piante sarchiate da foraggio	8,46	11,28	14,48	47,85	88,04	176,17	49,85	92,25	488,38
Piante industriali	6,00	16,99	157,02	468,56	937,56	1.423,27	729,73	1.214,01	4.953,14
Tabacco	0,50	-	9,65	48,64	32,42	32,34	6,68	-	130,23
Luppolo	0,50	1,29	2,79	7,84	2,50	-	6,91	-	21,83
Cotone	0,12	-	-	-	-	-	-	-	0,12
Lino	-	-	2,03	-	-	-	-	-	2,03
Canapa	-	-	-	3,40	-	-	-	-	3,40
Piante da semi oleosi	4,40	15,45	140,95	397,30	898,61	1.368,94	710,30	1.214,01	4.749,96
Colza e ravizzone	-	0,67	8,41	56,40	85,45	246,63	323,70	864,66	1.585,92
Girasole	4,40	14,09	129,86	340,90	800,68	1.118,39	386,60	349,35	3.144,27
Soia	-	0,69	2,68	-	12,48	-	-	-	15,85
Altre piante da semi oleosi	-	-	-	-	-	3,92	-	-	3,92
Piante aromatiche, medicinali e da condimento	0,48	0,25	1,60	-	3,03	1,39	-	-	6,75
Altre piante industriali	-	-	-	11,38	1,00	20,60	5,84	-	38,82
Ortive	227,99	306,12	744,29	1.053,06	1.356,75	2.134,28	1.015,92	1.040,28	7.878,69
In piena aria	222,04	298,56	734,00	1.039,64	1.347,50	2.113,63	1.015,32	1.003,28	7.773,97
In coltivazioni di pieno campo	193,38	267,46	646,36	889,86	1.211,34	1.887,71	942,33	763,49	6.801,93
Pomodoro da mensa	34,58	26,48	43,50	61,44	72,04	73,54	46,41	25,00	382,99
Pomodoro da industria	4,45	12,75	39,41	187,71	455,08	1.036,95	450,76	386,72	2.573,83
Altre ortive	154,35	228,23	563,45	640,71	684,22	777,22	445,16	351,77	3.845,11
In orti stabili o industriali	28,66	31,10	87,64	149,78	136,16	225,92	72,99	239,79	972,04
Pomodoro da mensa	1,89	1,21	1,59	2,40	18,50	1,20	3,00	-	29,79
Altre ortive	26,77	29,89	86,05	147,38	117,66	224,72	69,99	239,79	942,25
Protette	5,95	7,56	10,29	13,42	9,25	20,65	0,60	37,00	104,72
In serra	5,75	7,35	9,32	13,08	8,90	20,65	0,60	37,00	102,65
Pomodoro da mensa	1,70	2,52	2,19	2,15	1,10	-	0,60	12,00	22,26
Altre ortive	4,05	4,83	7,13	10,93	7,80	20,65	-	25,00	80,39
In tunnel, campane, ecc.	0,20	0,21	0,97	0,34	0,35	-	-	-	2,07
Fiori e piante ornamentali	30,20	34,04	67,59	19,94	14,60	2,25	-	1,00	169,62
In piena aria	14,50	9,42	11,90	3,80	4,82	1,00	-	-	45,44
Protetti	15,70	24,62	55,69	16,14	9,78	1,25	-	-	123,18
In serra	14,15	23,06	51,66	16,04	9,10	1,25	-	1,00	116,26
In tunnel, campane, ecc.	1,55	1,56	4,03	0,10	0,68	-	-	-	7,92
Piantine	12,29	13,05	19,70	19,95	19,71	14,50	1,00	17,68	117,88
Orticole	2,82	6,79	9,68	16,60	1,88	1,30	1,00	17,68	57,75
Floricole ed ornamentali	6,95	4,24	0,69	3,35	1,10	-	-	-	16,33
Altre piantine	2,52	2,02	9,33	-	16,73	13,20	-	-	43,80
Foraggiere avvicendate	204,38	487,01	1.721,37	3.344,63	9.020,25	16.397,88	6.533,64	5.524,84	43.234,00
Prati avvicendati	35,75	78,35	282,17	698,80	1.543,56	2.982,93	1.196,90	1.201,46	8.019,92
Erba medica	4,21	12,68	61,31	146,15	275,80	511,43	303,76	429,70	1.745,04
Altri prati avvicendati	31,54	65,67	220,86	552,65	1.267,76	2.471,50	893,14	771,76	6.274,88
Erbai	168,63	408,66	1.439,20	2.645,83	7.476,69	13.414,95	5.336,74	4.323,38	35.214,08
Granoturco in erba	6,18	12,09	8,45	8,01	50,39	118,58	50,21	99,86	353,77
Granoturco a maturazione cerosa	0,93	2,15	8,38	0,35	17,02	59,41	-	2,06	90,30
Altri erbai monofiti di cereali	20,22	56,78	241,40	383,84	1.230,07	2.247,18	614,86	1.157,37	5.951,72
Altri erbai	141,30	337,64	1.180,97	2.253,63	6.179,21	10.989,78	4.671,67	3.064,09	28.818,29
Sementi	12,50	15,56	33,86	53,61	115,43	168,69	28,00	126,66	554,31
Terreni a riposo	336,55	1.212,04	1.808,15	1.332,92	1.464,45	2.294,57	2.582,06	3.826,06	14.856,80

Tavola 3.4 segue - Aziende con seminativi e relativa superficie investita per classe di superficie agricola utilizzata (SAU) e principali coltivazioni praticate (superficie in ettari) - PIANURA

COLTIVAZIONI	CLASSI DI SUPERFICIE AGRICOLA UTILIZZATA									Totale
	Meno di 1	1 -- 2	2 -- 5	5 -- 10	10 -- 20	20 -- 50	50 -- 100	100 ed oltre		
	SUPERFICIE INVESTITA									
SEMINATIVI	5.590,72	12.987,39	30.409,89	44.138,74	53.499,44	78.213,42	45.676,19	54.814,77	325.330,56	
Cereali	2.054,20	6.032,69	18.035,52	31.692,71	38.950,79	57.243,27	31.414,24	36.300,42	221.723,84	
Frumento tenero e spelta	80,65	305,01	703,67	1.082,90	1.244,09	1.742,67	1.096,33	935,74	7.191,06	
Frumento duro	1.718,24	5.161,02	15.992,61	29.233,14	35.889,79	52.754,72	28.124,55	32.119,93	200.994,00	
Segale	3,67	14,08	25,77	30,31	74,75	97,29	29,90	-	275,77	
Orzo	112,77	231,84	501,13	464,58	547,21	819,75	771,21	1.458,20	4.906,69	
Avena	112,76	250,56	661,75	707,65	984,56	1.551,16	1.029,56	1.561,20	6.859,20	
Granoturco	18,56	36,16	75,98	94,92	107,41	125,58	106,58	88,08	653,27	
Riso	-	-	-	-	-	-	-	-	-	
Sorgo	0,03	-	-	10,00	22,10	8,41	10,70	20,00	71,24	
Altri cereali	7,52	34,02	74,61	69,21	80,88	143,69	245,41	117,27	772,61	
Legumi secchi	227,54	277,73	367,98	258,04	261,17	496,18	185,02	250,98	2.324,64	
Patata	392,22	589,74	748,89	385,23	289,32	308,91	126,51	114,51	2.955,33	
Barbabietola da zucchero	23,25	82,48	398,24	1.314,81	1.871,36	3.302,36	2.152,16	1.365,85	10.510,51	
Piante sarchiate da foraggio	2,11	5,51	11,80	45,79	47,20	14,55	40,93	209,30	377,19	
Piante industriali	262,84	424,13	1.155,01	1.458,48	2.141,10	3.194,50	2.269,07	3.149,06	14.054,19	
Tabacco	237,57	257,85	367,40	261,13	202,06	221,41	164,75	105,27	1.817,44	
Luppolo	3,11	3,80	12,83	5,67	14,00	2,97	-	-	42,38	
Cotone	-	-	2,30	-	-	-	-	12,05	14,35	
Lino	-	1,08	5,07	-	-	-	-	-	6,15	
Canapa	-	0,84	-	-	-	-	-	-	0,84	
Piante da semi oleosi	17,99	158,22	753,45	1.176,65	1.892,04	2.956,42	2.088,92	2.961,16	12.004,85	
Colza e ravizzone	6,27	58,83	339,34	436,90	633,99	1.168,93	831,00	856,09	4.331,35	
Girasole	11,71	96,00	409,74	729,87	1.237,68	1.775,50	1.181,47	2.064,87	7.506,84	
Soia	-	3,39	4,37	9,88	19,27	11,99	76,45	37,30	162,65	
Altre piante da semi oleosi	0,01	-	-	-	1,10	-	-	2,90	4,01	
Piante aromatiche, medicinali e da condimento	4,00	0,67	12,96	7,28	33,00	11,70	15,40	18,44	103,45	
Altre piante industriali	0,17	1,67	1,00	7,75	-	2,00	-	52,14	64,73	
Ortive	1.686,61	2.261,79	4.251,77	4.564,08	5.466,59	7.671,76	4.660,32	5.394,32	35.957,24	
In piena aria	1.645,47	2.177,37	4.140,06	4.451,96	5.432,34	7.610,96	4.619,25	5.323,58	35.400,99	
In coltivazioni di pieno campo	1.346,64	1.728,64	3.327,71	3.789,02	4.677,86	6.720,15	3.831,58	4.738,99	30.160,59	
Pomodoro da mensa	341,54	343,05	502,17	299,14	330,18	332,91	312,55	304,39	2.765,93	
Pomodoro da industria	102,15	155,50	424,83	1.005,31	1.860,43	3.366,33	1.980,10	2.588,80	11.483,45	
Altre ortive	902,95	1.230,09	2.400,71	2.484,57	2.487,25	3.020,91	1.538,93	1.845,80	15.911,21	
In orti stabili o industriali	298,83	448,73	812,35	662,94	754,48	890,81	787,67	584,59	5.240,40	
Pomodoro da mensa	16,17	21,26	31,35	17,23	12,26	61,14	78,20	29,59	267,20	
Altre ortive	282,66	427,47	781,00	645,71	742,22	829,67	709,47	555,00	4.973,20	
Protette	41,14	84,42	111,71	112,12	34,25	60,80	41,07	70,74	556,25	
In serra	39,77	82,13	107,17	104,34	32,25	59,30	41,07	40,74	506,77	
Pomodoro da mensa	13,81	31,92	32,20	36,49	11,19	3,36	1,30	8,14	138,41	
Altre ortive	25,96	50,21	74,97	67,85	21,06	55,94	39,77	32,60	368,36	
In tunnel, campane, ecc.	1,37	2,29	4,54	7,78	2,00	1,50	-	30,00	49,48	
Fiori e piante ornamentali	38,01	77,56	122,10	98,58	46,74	15,41	15,50	1,19	415,09	
In piena aria	17,11	19,74	57,35	47,87	23,51	13,06	14,50	-	193,14	
Protetti	20,90	57,82	64,75	50,71	23,23	2,35	1,00	-	220,76	
In serra	20,26	53,94	61,03	45,62	22,60	2,35	0,50	0,39	206,69	
In tunnel, campane, ecc.	0,64	3,88	3,72	5,09	0,63	-	0,50	0,80	15,26	
Piantine	12,08	19,86	36,65	17,47	20,32	35,37	5,95	9,44	157,14	
Orticole	6,62	12,26	19,94	10,78	9,39	33,47	5,95	9,44	107,85	
Floricole ed ornamentali	3,80	4,75	10,38	5,08	5,12	1,00	-	-	30,13	
Altre piantine	1,66	2,85	6,33	1,61	5,81	0,90	-	-	19,16	
Foraggiere avvicendate	47,52	106,34	309,27	537,90	1.093,57	1.940,73	1.465,28	2.836,23	8.336,84	
Prati avvicendati	19,44	41,75	143,28	221,07	387,50	630,70	601,31	1.210,71	3.255,76	
Erba medica	5,78	24,72	76,10	107,76	159,56	324,59	273,79	432,99	1.405,29	
Altri prati avvicendati	13,66	17,03	67,18	113,31	227,94	306,11	327,52	777,72	1.850,47	
Erbai	28,08	64,59	165,99	316,83	706,07	1.310,03	863,97	1.625,52	5.081,08	
Granoturco in erba	2,32	5,74	7,60	12,70	44,23	50,83	30,01	-	153,43	
Granoturco a maturazione cerosa	0,41	-	2,12	2,92	15,54	47,85	14,88	9,60	93,32	
Altri erbai monofiti di cereali	3,22	10,93	27,99	57,61	200,15	296,64	251,65	322,96	1.171,15	
Altri erbai	22,13	47,92	128,28	243,60	446,15	914,71	567,43	1.292,96	3.663,18	
Sementi	9,67	26,07	26,30	34,80	19,59	27,40	50,00	40,31	234,14	
Terreni a riposo	834,67	3.083,49	4.946,36	3.730,85	3.291,69	3.962,98	3.291,21	5.143,16	28.284,41	

Tavola 3.5 - Aziende con coltivazioni legnose agrarie e relativa superficie investita per le principali coltivazioni praticate e per classe di superficie agricola utilizzata (SAU) (superficie in ettari)

COLTIVAZIONI	CLASSI DI SUPERFICIE AGRICOLA UTILIZZATA								Totale
	Meno di 1	1 -- 2	2 -- 5	5 -- 10	10 -- 20	20 -- 50	50 -- 100	100 ed oltre	
AZIENDE									
COLTIVAZIONI LEGNOSE AGRARIE	104.628	63.901	48.549	17.612	9.119	5.445	1.312	594	251.160
Vite	27.309	20.058	19.636	7.647	3.666	1.974	432	205	80.927
Olivo per la produzioe di olive	85.582	56.092	42.434	15.369	8.055	4.831	1.179	535	214.077
Da tavola	960	664	527	259	156	108	44	26	2.744
Per olio	84.810	55.608	42.119	15.234	7.981	4.785	1.164	531	212.232
Agrumi	2.432	1.686	1.620	660	329	210	62	52	7.051
Arancio	1.740	1.212	1.246	544	282	192	55	46	5.317
Mandarino	825	524	458	177	95	49	18	15	2.161
Clementina e suoi ibridi	520	488	549	245	106	80	14	18	2.020
Limone	663	370	365	110	75	37	9	7	1.636
Altri agrumi	212	137	108	39	27	10	7	5	545
Fruttiferi	18.402	13.547	11.556	3.852	2.101	1.173	255	135	51.021
Frutta fresca di origine temperata	10.052	6.562	5.618	1.890	1.038	599	126	66	25.951
Melo	1.064	580	423	138	80	53	11	11	2.360
Pero	1.380	823	570	177	76	51	19	6	3.102
Pesco	1.615	987	958	418	199	123	35	23	4.358
Nettarina (pesca noce)	187	104	84	41	26	9	2	4	457
Albicocco	980	549	406	154	72	48	16	13	2.238
Altra frutta	8.440	5.593	4.727	1.492	834	482	90	46	21.704
Frutta fresca di origine sub-tropicale	564	385	324	102	77	43	22	6	1.523
Actinidia (kiwi)	22	22	26	14	14	12	2	3	115
Altra frutta	543	364	300	88	64	31	20	3	1.413
Frutta a guscio	11.772	9.753	8.438	2.770	1.509	794	162	94	35.292
Mandorlo	11.263	9.461	8.177	2.680	1.455	762	152	89	34.039
Nocciolo	143	105	78	15	6	5	2	-	354
Castagno	115	121	114	51	17	11	3	1	433
Altra frutta	773	554	417	123	78	52	10	9	2.016
Vivai	341	143	236	133	82	38	12	7	992
Fruttiferi	38	26	27	10	15	7	1	-	124
Piante ornamentali	250	77	53	14	14	8	1	-	417
Altri	76	62	177	118	62	27	10	7	539
SUPERFICIE INVESTITA									
COLTIVAZIONI LEGNOSE AGRARIE	51.321,58	77.393,56	116.197,67	75.488,55	58.541,35	52.913,14	26.559,26	25.514,86	483.929,97
Vite	10.133,78	14.933,90	28.204,59	20.815,96	15.357,12	12.502,34	4.708,76	4.408,87	111.065,32
Olivo per la produzioe di olive	36.329,20	54.576,61	74.807,42	45.951,93	35.897,03	34.390,79	19.007,29	18.481,52	319.441,79
Da tavola	277,42	452,91	590,05	476,34	455,91	538,58	392,22	257,87	3.441,30
Per olio	36.051,78	54.123,70	74.217,37	45.475,59	35.441,12	33.852,21	18.615,07	18.223,65	316.000,49
Agrumi	582,10	940,14	1.716,16	1.409,41	1.117,19	1.406,05	516,41	1.229,59	8.917,05
Arancio	259,05	392,38	736,07	669,33	554,79	799,79	343,03	863,41	4.617,85
Mandarino	65,65	89,55	116,19	114,50	76,59	63,85	37,54	70,89	634,76
Clementina e suoi ibridi	200,68	385,29	777,29	582,83	434,55	488,51	116,75	270,51	3.256,41
Limone	42,50	37,08	62,23	24,87	29,31	39,85	5,08	8,82	249,74
Altri agrumi	14,22	35,84	24,38	17,88	21,95	14,05	14,01	15,96	158,29
Fruttiferi	4.163,69	6.829,82	11.151,95	6.983,74	5.862,36	4.349,49	2.191,32	1.338,10	42.870,47
Frutta fresca di origine temperata	1.943,44	2.829,67	4.666,49	2.842,94	2.369,67	1.830,15	1.033,06	540,15	18.055,57
Melo	49,93	48,67	68,02	32,67	62,64	56,57	53,80	10,77	383,07
Pero	61,79	63,10	76,18	53,15	26,49	16,88	73,02	3,23	373,84
Pesco	215,94	327,95	585,60	449,31	334,19	305,48	238,53	192,19	2.649,19
Nettarina (pesca noce)	12,36	10,93	27,46	26,39	22,16	8,61	53,09	13,00	174,00
Albicocco	50,22	53,44	60,39	61,63	71,09	60,25	30,45	58,49	445,96
Altra frutta	1.553,20	2.325,58	3.848,84	2.219,79	1.853,10	1.382,36	584,17	262,47	14.029,51
Frutta fresca di origine sub-tropicale	94,45	120,54	271,50	129,89	183,95	194,16	270,14	72,71	1.337,34
Actinidia (kiwi)	5,01	7,82	24,59	20,43	27,58	32,23	3,00	10,25	130,91
Altra frutta	89,44	112,72	246,91	109,46	156,37	161,93	267,14	62,46	1.206,43
Frutta a guscio	2.125,80	3.879,61	6.213,96	4.010,91	3.308,74	2.325,18	888,12	725,24	23.477,56
Mandorlo	2.022,27	3.735,16	6.002,27	3.856,94	3.185,01	2.224,80	754,09	664,91	22.445,45
Nocciolo	11,62	14,69	20,95	9,79	1,81	0,76	7,62	-	67,24
Castagno	6,09	20,32	42,85	59,31	19,38	9,77	0,51	4,50	162,73
Altra frutta	85,82	109,44	147,89	84,87	102,54	89,85	125,90	55,83	802,14
Vivai	62,51	81,87	259,27	262,75	261,33	230,91	120,82	52,78	1.332,24
Fruttiferi	7,68	10,85	23,08	12,91	61,90	89,82	0,12	-	206,36
Piante ornamentali	36,27	32,73	59,07	24,55	41,38	17,33	8,00	-	219,33
Altri	18,56	38,29	177,12	225,29	158,05	123,76	112,70	52,78	906,55

Tavola 3.6 - Aziende con superficie irrigabile per classe di superficie irrigabile, classe di superficie totale, classe di superficie agricola utilizzata (SAU) e zona altimetrica (superficie in ettari)

CLASSI DI SUPERFICIE TOTALE	CLASSI DI SUPERFICIE IRRIGABILE								Totale
	Meno di 1	1 -- 2	2 -- 5	5 -- 10	10 -- 20	20 -- 50	50--100	100 ed oltre	
CLASSI DI SAU									
ZONE ALTIMETRICHE									
AZIENDE									
CLASSI DI SUPERFICIE TOTALE									
Meno di 1 ettaro	38.842	-	-	-	-	-	-	-	38.842
1 -- 2	8.270	19.475	-	-	-	-	-	-	27.745
2 -- 3	2.544	2.832	7.911	-	-	-	-	-	13.287
3 -- 5	1.586	1.706	9.122	-	-	-	-	-	12.414
5 -- 10	782	898	2.635	7.136	-	-	-	-	11.451
10 -- 20	220	284	873	1.286	3.341	-	-	-	6.004
20 -- 30	55	57	216	283	527	936	-	-	2.074
30 -- 50	38	45	117	180	295	973	-	-	1.648
50 -- 100	23	11	49	86	98	302	443	-	1.012
100 ed oltre	9	9	15	9	39	98	103	221	503
TOTALE	52.369	25.317	20.938	8.980	4.300	2.309	546	221	114.980
CLASSI DI SAU									
Meno di 1 ettaro	40.392	1	-	-	-	-	-	-	40.393
1 -- 2	7.231	20.353	-	-	-	-	-	-	27.584
2 -- 3	2.352	2.253	8.376	-	-	-	-	-	12.981
3 -- 5	1.405	1.511	9.154	2	-	-	-	-	12.072
5 -- 10	687	836	2.255	7.383	-	-	-	-	11.161
10 -- 20	200	254	799	1.064	3.498	-	-	-	5.815
20 -- 30	45	58	187	285	413	1.018	-	-	2.006
30 -- 50	31	37	113	168	257	963	-	-	1.569
50 -- 100	19	6	40	70	98	243	463	-	939
100 ed oltre	7	8	14	8	34	85	83	221	460
TOTALE	52.369	25.317	20.938	8.980	4.300	2.309	546	221	114.980
ZONE ALTIMETRICHE									
Montagna	41	7	14	4	5	1	-	-	72
Collina	11.480	5.805	5.531	2.305	1.094	556	106	47	26.924
Pianura	40.848	19.505	15.393	6.671	3.201	1.752	440	174	87.984
TOTALE	52.369	25.317	20.938	8.980	4.300	2.309	546	221	114.980
SUPERFICIE IRRIGABILE									
CLASSI DI SUPERFICIE TOTALE									
Meno di 1 ettaro	18.100,74	-	-	-	-	-	-	-	18.100,74
1 -- 2	4.315,55	26.496,02	-	-	-	-	-	-	30.811,57
2 -- 3	1.248,12	4.119,76	18.805,78	-	-	-	-	-	24.173,66
3 -- 5	792,58	2.426,20	31.838,93	-	-	-	-	-	35.057,71
5 -- 10	385,87	1.254,13	9.008,12	47.920,56	-	-	-	-	58.568,68
10 -- 20	92,64	382,50	2.882,66	9.451,57	44.763,80	-	-	-	57.573,17
20 -- 30	23,59	80,92	709,66	2.014,41	7.986,67	22.133,58	-	-	32.948,83
30 -- 50	13,78	61,12	384,30	1.228,63	4.137,36	32.812,55	-	-	38.637,74
50 -- 100	8,34	15,30	151,45	589,98	1.354,93	10.219,44	29.322,24	-	41.661,68
100 ed oltre	4,53	12,82	46,59	59,61	528,44	3.301,19	7.480,98	35.608,24	47.042,40
TOTALE	24.985,74	34.848,77	63.827,49	61.264,76	58.771,20	68.466,76	36.803,22	35.608,24	384.576,18
CLASSI DI SAU									
Meno di 1 ettaro	19.069,66	1,25	-	-	-	-	-	-	19.070,91
1 -- 2	3.580,31	27.887,04	-	-	-	-	-	-	31.467,35
2 -- 3	1.160,71	3.152,86	20.017,93	-	-	-	-	-	24.331,50
3 -- 5	709,12	2.147,00	32.546,14	10,97	-	-	-	-	35.413,23
5 -- 10	339,61	1.167,09	7.469,31	49.922,56	-	-	-	-	58.898,57
10 -- 20	84,81	343,51	2.647,05	7.630,88	47.377,08	-	-	-	58.083,33
20 -- 30	19,70	80,63	610,79	2.026,53	5.964,48	24.328,30	-	-	33.030,43
30 -- 50	10,86	48,57	370,33	1.145,55	3.612,44	33.390,13	-	-	38.577,88
50 -- 100	7,34	9,66	123,85	478,36	1.358,76	7.872,71	30.894,01	-	40.744,69
100 ed oltre	3,62	11,16	42,09	49,91	458,44	2.875,62	5.909,21	35.608,24	44.958,29
TOTALE	24.985,74	34.848,77	63.827,49	61.264,76	58.771,20	68.466,76	36.803,22	35.608,24	384.576,18
ZONE ALTIMETRICHE									
Montagna	13,44	8,63	38,64	29,30	70,51	20,00	-	-	180,52
Collina	5.445,36	8.019,23	16.890,85	15.479,31	14.902,19	16.099,93	7.173,76	6.376,70	90.387,33
Pianura	19.526,94	26.820,91	46.898,00	45.756,15	43.798,50	52.346,83	29.629,46	29.231,54	294.008,33
TOTALE	24.985,74	34.848,77	63.827,49	61.264,76	58.771,20	68.466,76	36.803,22	35.608,24	384.576,18

Tavola 3.7 - Aziende con allevamenti e relativo numero di capi per specie di bestiame, classe di superficie totale e classe di superficie agricola utilizzata (SAU)

CLASSI DI SUPERFICIE TOTALE CLASSI DI SAU	SPECIE DI BESTIAME								
	Bovini	Bufalini	Ovini	Caprini	Equini	Suini	Allevamenti avicoli	Conigli	Struzzi
AZIENDE									
CLASSI DI SUPERFICIE TOTALE (in ettari)									
Senza superficie	5	-	12	6	2	2	9	3	-
Meno di 1 ettaro	76	-	85	72	47	33	252	107	-
1 -- 2	130	1	88	73	69	67	349	172	3
2 -- 3	146	1	97	79	54	50	266	135	1
3 -- 5	279	-	138	100	80	77	332	156	1
5 -- 10	650	4	307	201	137	153	537	238	3
10 -- 20	1.100	4	471	236	215	295	778	331	2
20 -- 30	713	3	351	159	158	219	486	216	1
30 -- 50	633	9	395	196	180	208	397	152	-
50 -- 100	464	13	330	193	190	144	241	93	1
100 ed oltre	190	11	185	108	113	57	77	27	1
TOTALE	4.386	46	2.459	1.423	1.245	1.305	3.724	1.630	13
CLASSI DI SAU (in ettari)									
Senza superficie	5	-	12	8	3	2	9	3	-
Meno di 1 ettaro	94	1	99	81	57	41	291	119	-
1 -- 2	133	1	90	78	72	71	364	192	3
2 -- 3	162	-	104	80	55	48	269	131	1
3 -- 5	313	-	147	103	80	86	349	159	1
5 -- 10	701	4	325	217	151	171	569	240	3
10 -- 20	1.207	4	506	246	249	326	831	362	2
20 -- 30	705	3	373	173	175	223	458	188	2
30 -- 50	577	9	383	204	192	198	367	146	-
50 -- 100	349	13	269	151	132	100	164	72	1
100 ed oltre	140	11	151	82	79	39	53	18	-
TOTALE	4.386	46	2.459	1.423	1.245	1.305	3.724	1.630	13
CAPI									
CLASSI DI SUPERFICIE TOTALE (in ettari)									
Senza superficie	52	-	1.939	339	2	502	73.345	5.260	-
Meno di 1 ettaro	783	-	4.382	1.584	151	213	92.799	1.272	-
1 -- 2	2.185	10	4.523	1.802	253	375	121.912	4.112	237
2 -- 3	1.762	5	4.202	2.294	212	1.349	186.593	13.404	33
3 -- 5	3.729	-	6.883	2.936	312	464	77.534	2.811	11
5 -- 10	12.270	60	18.662	5.857	772	1.011	356.412	24.992	12
10 -- 20	31.966	230	30.462	6.223	871	4.014	494.709	45.140	27
20 -- 30	26.306	240	23.481	4.199	833	3.675	259.369	33.226	2
30 -- 50	29.623	816	30.576	7.931	1.144	6.462	200.247	35.461	-
50 -- 100	25.314	1.073	40.694	11.110	1.567	2.544	13.684	4.310	2
100 ed oltre	18.733	3.170	52.153	7.858	1.433	6.529	103.934	601	60
TOTALE	152.723	5.604	217.957	52.133	7.550	27.138	1.980.538	170.589	384
CLASSI DI SAU (in ettari)									
Senza superficie	52	-	1.939	539	4	502	73.345	5.260	-
Meno di 1 ettaro	1.024	10	5.135	1.721	182	273	162.888	1.494	-
1 -- 2	2.239	5	4.038	2.322	287	345	159.002	4.581	237
2 -- 3	2.062	-	4.908	1.808	184	1.406	170.248	13.073	33
3 -- 5	4.273	-	6.927	3.477	400	831	80.597	9.635	11
5 -- 10	14.356	60	21.300	6.127	776	1.203	273.314	19.109	12
10 -- 20	37.224	230	30.235	6.137	1.026	4.106	496.582	54.065	27
20 -- 30	27.935	240	24.037	4.773	1.025	5.256	273.157	56.477	4
30 -- 50	28.873	816	32.401	8.331	1.386	4.780	176.575	2.569	-
50 -- 100	19.377	1.073	38.317	10.036	1.221	2.248	11.551	3.858	60
100 ed oltre	15.308	3.170	48.720	6.862	1.059	6.188	103.279	468	-
TOTALE	152.723	5.604	217.957	52.133	7.550	27.138	1.980.538	170.589	384

Tavola 3.8 - Aziende con bovini e relativo numero di capi per classe di capi, classe di superficie totale e classe di superficie agricola utilizzata (SAU)

		CLASSI DI CAPI									
CLASSI DI SUPERFICIE TOTALE											
CLASSI DI SAU	1 -- 2	3 -- 5	6 -- 9	10 -- 19	20 -- 49	50 -- 99	100 -- 499	500 -- 999	1000 -- 1999	2000 ed oltre	Totale
AZIENDE											
CLASSI DI SUPERFICIE TOTALE (in ettari)											
Senza superficie	1	-	1	2	1	-	-	-	-	-	5
Meno di 1 ettaro	20	20	13	14	7	2	-	-	-	-	76
1 -- 2	35	24	20	22	17	9	3	-	-	-	130
2 -- 3	37	26	27	26	24	6	-	-	-	-	146
3 -- 5	64	52	38	68	50	5	2	-	-	-	279
5 -- 10	65	94	80	183	185	37	6	-	-	-	650
10 -- 20	42	83	96	226	487	144	22	-	-	-	1.100
20 -- 30	11	33	36	104	343	170	16	-	-	-	713
30 -- 50	12	20	26	69	262	206	37	1	-	-	633
50 -- 100	13	11	16	46	167	158	52	1	-	-	464
100 ed oltre	3	4	6	20	44	47	61	5	-	-	190
TOTALE	303	367	359	780	1.587	784	199	7	-	-	4.386
CLASSI DI SAU (in ettari)											
Senza superficie	1	-	1	2	1	-	-	-	-	-	5
Meno di 1 ettaro	25	23	15	17	12	2	-	-	-	-	94
1 -- 2	35	25	20	24	16	10	3	-	-	-	133
2 -- 3	44	27	30	28	27	5	1	-	-	-	162
3 -- 5	67	55	43	77	62	7	2	-	-	-	313
5 -- 10	55	93	83	193	224	46	7	-	-	-	701
10 -- 20	39	83	93	235	547	185	25	-	-	-	1.207
20 -- 30	10	33	32	94	319	197	20	-	-	-	705
30 -- 50	15	17	25	57	223	195	44	1	-	-	577
50 -- 100	9	8	11	39	125	111	45	1	-	-	349
100 ed oltre	3	3	6	14	31	26	52	5	-	-	140
TOTALE	303	367	359	780	1.587	784	199	7	-	-	4.386
CAPI											
CLASSI DI SUPERFICIE TOTALE (in ettari)											
Senza superficie	1	-	7	24	20	-	-	-	-	-	52
Meno di 1 ettaro	31	76	91	187	230	168	-	-	-	-	783
1 -- 2	50	90	150	298	465	610	522	-	-	-	2.185
2 -- 3	60	98	204	359	660	381	-	-	-	-	1.762
3 -- 5	101	208	263	902	1.469	366	420	-	-	-	3.729
5 -- 10	107	386	605	2.547	5.556	2.368	701	-	-	-	12.270
10 -- 20	64	345	711	3.193	15.602	9.275	2.776	-	-	-	31.966
20 -- 30	19	133	268	1.490	11.488	10.655	2.253	-	-	-	26.306
30 -- 50	19	76	187	992	8.851	13.065	5.908	525	-	-	29.623
50 -- 100	23	46	116	692	5.559	10.775	7.568	535	-	-	25.314
100 ed oltre	4	17	42	280	1.550	3.277	10.666	2.897	-	-	18.733
TOTALE	479	1.475	2.644	10.964	51.450	50.940	30.814	3.957	-	-	152.723
CLASSI DI SAU (in ettari)											
Senza superficie	1	-	7	24	20	-	-	-	-	-	52
Meno di 1 ettaro	39	87	104	236	390	168	-	-	-	-	1.024
1 -- 2	49	93	151	316	423	685	522	-	-	-	2.239
2 -- 3	71	104	224	391	751	306	215	-	-	-	2.062
3 -- 5	109	221	307	1.030	1.796	485	325	-	-	-	4.273
5 -- 10	89	381	630	2.709	6.761	2.927	859	-	-	-	14.356
10 -- 20	58	343	684	3.308	17.878	11.724	3.229	-	-	-	37.224
20 -- 30	18	134	234	1.356	10.675	12.624	2.894	-	-	-	27.935
30 -- 50	26	66	181	814	7.557	12.644	7.060	525	-	-	28.873
50 -- 100	15	32	80	592	4.123	7.629	6.371	535	-	-	19.377
100 ed oltre	4	14	42	188	1.076	1.748	9.339	2.897	-	-	15.308
TOTALE	479	1.475	2.644	10.964	51.450	50.940	30.814	3.957	-	-	152.723

Tavola 3.9 - Aziende con vacche da latte e relativo numero di capi per classe di capi, classe di superficie totale e classe di superficie agricola utilizzata (SAU)

CLASSI DI SUPERFICIE TOTALE CLASSI DI SAU	CLASSI DI CAPI										Totale
	1 -- 2	3 -- 5	6 -- 9	10 -- 19	20 -- 49	50 -- 99	100 -- 499	500 -- 999	1000 -- 1999	2000 ed oltre	
AZIENDE											
CLASSI DI SUPERFICIE TOTALE (in ettari)											
Senza superficie	1	2	-	1	-	-	-	-	-	-	4
Meno di 1 ettaro	8	9	6	7	2	1	-	-	-	-	33
1 -- 2	17	21	11	15	7	-	-	-	-	-	71
2 -- 3	29	22	15	12	8	-	-	-	-	-	86
3 -- 5	53	50	32	31	24	1	-	-	-	-	191
5 -- 10	76	93	89	147	84	4	1	-	-	-	494
10 -- 20	73	94	95	324	297	20	2	-	-	-	905
20 -- 30	14	38	42	188	285	20	2	-	-	-	589
30 -- 50	13	12	23	103	278	35	5	-	-	-	469
50 -- 100	11	15	14	62	179	39	10	-	-	-	330
100 ed oltre	3	7	6	18	37	27	14	-	-	-	112
TOTALE	298	363	333	908	1.201	147	34	-	-	-	3.284
CLASSI DI SAU (in ettari)											
Senza superficie	1	2	-	1	-	-	-	-	-	-	4
Meno di 1 ettaro	11	10	7	12	3	1	-	-	-	-	44
1 -- 2	17	22	13	13	7	-	-	-	-	-	72
2 -- 3	33	24	15	14	10	1	-	-	-	-	97
3 -- 5	59	54	37	37	28	-	-	-	-	-	215
5 -- 10	67	99	92	180	104	5	1	-	-	-	548
10 -- 20	75	92	102	337	368	24	2	-	-	-	1.000
20 -- 30	11	30	32	167	298	26	4	-	-	-	568
30 -- 50	13	14	18	86	251	39	7	-	-	-	428
50 -- 100	8	10	11	51	112	33	7	-	-	-	232
100 ed oltre	3	6	6	10	20	18	13	-	-	-	76
TOTALE	298	363	333	908	1.201	147	34	-	-	-	3.284
CAPI											
CLASSI DI SUPERFICIE TOTALE (in ettari)											
Senza superficie	1	8	-	10	-	-	-	-	-	-	19
Meno di 1 ettaro	13	37	42	84	59	51	-	-	-	-	286
1 -- 2	23	81	77	195	210	-	-	-	-	-	586
2 -- 3	42	88	120	151	259	-	-	-	-	-	660
3 -- 5	75	193	237	375	631	80	-	-	-	-	1.591
5 -- 10	124	374	654	1.892	2.273	250	100	-	-	-	5.667
10 -- 20	112	380	707	4.479	8.116	1.278	200	-	-	-	15.272
20 -- 30	21	158	317	2.644	7.918	1.198	255	-	-	-	12.511
30 -- 50	23	53	159	1.450	8.266	2.249	1.239	-	-	-	13.439
50 -- 100	19	62	107	891	5.630	2.352	1.550	-	-	-	10.611
100 ed oltre	5	29	43	251	1.135	1.784	2.188	-	-	-	5.435
TOTALE	458	1.463	2.463	12.422	34.497	9.242	5.532	-	-	-	66.077
CLASSI DI SAU (in ettari)											
Senza superficie	1	8	-	10	-	-	-	-	-	-	19
Meno di 1 ettaro	16	40	48	148	99	51	-	-	-	-	402
1 -- 2	23	84	97	161	190	-	-	-	-	-	555
2 -- 3	48	101	117	179	319	80	-	-	-	-	844
3 -- 5	86	206	270	452	723	-	-	-	-	-	1.737
5 -- 10	109	398	676	2.368	2.820	330	100	-	-	-	6.801
10 -- 20	117	371	767	4.696	10.116	1.521	200	-	-	-	17.788
20 -- 30	17	128	235	2.358	8.583	1.570	607	-	-	-	13.498
30 -- 50	23	60	127	1.191	7.500	2.481	1.342	-	-	-	12.724
50 -- 100	13	42	83	716	3.584	2.005	1.196	-	-	-	7.639
100 ed oltre	5	25	43	143	563	1.204	2.087	-	-	-	4.070
TOTALE	458	1.463	2.463	12.422	34.497	9.242	5.532	-	-	-	66.077

Tavola 3.10 - Aziende con suini e relativo numero di capi per classe di capi, classe di superficie totale e classe di superficie agricola utilizzata (SAU)

CLASSI DI SUPERFICIE TOTALE CLASSI DI SAU	CLASSI DI CAPI									Totale
	1 -- 2	3 -- 5	6 -- 9	10 -- 19	20 -- 49	50 -- 99	100 -- 499	500 -- 999	1000 ed oltre	
AZIENDE										
CLASSI DI SUPERFICIE TOTALE (in ettari)										
Senza superficie	1	-	-	-	-	-	-	1	-	2
Meno di 1 ettaro	20	7	3	1	1	-	1	-	-	33
1 -- 2	36	17	5	4	4	1	-	-	-	67
2 -- 3	29	8	4	4	3	-	1	-	1	50
3 -- 5	50	14	6	3	2	1	1	-	-	77
5 -- 10	89	22	18	12	9	2	1	-	-	153
10 -- 20	146	67	22	27	17	9	6	1	-	295
20 -- 30	101	45	23	23	21	2	3	-	1	219
30 -- 50	92	37	23	27	20	4	2	-	3	208
50 -- 100	44	29	16	29	20	4	1	1	-	144
100 ed oltre	5	12	2	10	16	9	1	1	1	57
TOTALE	613	258	122	140	113	32	17	4	6	1.305
CLASSI DI SAU (in ettari)										
Senza superficie	1	-	-	-	-	-	-	1	-	2
Meno di 1 ettaro	24	9	3	2	2	-	1	-	-	41
1 -- 2	41	17	6	3	3	1	-	-	-	71
2 -- 3	24	8	5	5	4	-	1	-	1	48
3 -- 5	57	17	5	3	1	1	2	-	-	86
5 -- 10	94	27	22	13	11	3	1	-	-	171
10 -- 20	151	76	27	33	24	8	6	1	-	326
20 -- 30	100	46	24	26	19	4	2	-	2	223
30 -- 50	91	29	22	25	23	4	2	-	2	198
50 -- 100	25	24	7	23	16	3	1	1	-	100
100 ed oltre	5	5	1	7	10	8	1	1	1	39
TOTALE	613	258	122	140	113	32	17	4	6	1.305
CAPI										
CLASSI DI SUPERFICIE TOTALE (in ettari)										
Senza superficie	2	-	-	-	-	-	-	500	-	502
Meno di 1 ettaro	32	26	19	11	25	-	100	-	-	213
1 -- 2	51	65	38	40	113	68	-	-	-	375
2 -- 3	41	30	33	45	85	-	115	-	1.000	1.349
3 -- 5	74	54	47	38	91	50	110	-	-	464
5 -- 10	125	79	122	157	292	136	100	-	-	1.011
10 -- 20	221	257	159	334	498	539	1.506	500	-	4.014
20 -- 30	152	173	165	310	590	124	718	-	1.443	3.675
30 -- 50	129	138	173	351	615	279	235	-	4.542	6.462
50 -- 100	72	103	114	390	548	257	260	800	-	2.544
100 ed oltre	10	43	12	136	469	581	300	978	4.000	6.529
TOTALE	909	968	882	1.812	3.326	2.034	3.444	2.778	10.985	27.138
CLASSI DI SAU (in ettari)										
Senza superficie	2	-	-	-	-	-	-	500	-	502
Meno di 1 ettaro	40	35	19	21	58	-	100	-	-	273
1 -- 2	57	64	46	30	80	68	-	-	-	345
2 -- 3	32	28	42	62	127	-	115	-	1.000	1.406
3 -- 5	82	64	38	38	49	50	510	-	-	831
5 -- 10	137	103	148	163	359	193	100	-	-	1.203
10 -- 20	228	289	193	415	683	482	1.316	500	-	4.106
20 -- 30	149	174	178	354	515	279	508	-	3.099	5.256
30 -- 50	132	109	162	322	691	243	235	-	2.886	4.780
50 -- 100	40	85	50	316	490	207	260	800	-	2.248
100 ed oltre	10	17	6	91	274	512	300	978	4.000	6.188
TOTALE	909	968	882	1.812	3.326	2.034	3.444	2.778	10.985	27.138

Tavola 3.11 - Aziende con ovini e relativo numero di capi per classe di capi, classe di superficie totale e classe di superficie agricola utilizzata (SAU)

CLASSI DI SUPERFICIE TOTALE		CLASSI DI CAPI									Totale
CLASSI DI SAU	1 -- 2	3 -- 9	10 -- 19	20 -- 49	50 -- 99	100 -- 499	500 -- 999	1000 -- 2999	3000 -- 4999	5000 ed oltre	
AZIENDE											
CLASSI DI SUPERFICIE TOTALE (in ettari)											
Senza superficie	-	1	-	1	2	8	-	-	-	-	12
Meno di 1 ettaro	14	18	6	14	13	20	-	-	-	-	85
1 -- 2	13	25	13	9	12	16	-	-	-	-	88
2 -- 3	10	31	11	16	14	15	-	-	-	-	97
3 -- 5	22	33	20	18	20	25	-	-	-	-	138
5 -- 10	20	73	64	66	29	52	-	3	-	-	307
10 -- 20	23	97	101	88	58	97	6	1	-	-	471
20 -- 30	5	54	98	67	44	79	4	-	-	-	351
30 -- 50	8	46	106	95	42	90	7	1	-	-	395
50 -- 100	2	18	58	67	47	129	9	-	-	-	330
100 ed oltre	-	4	13	17	19	102	22	7	1	-	185
TOTALE	117	400	490	458	300	633	48	12	1	-	2.459
CLASSE DI SAU (in ettari)											
Senza superficie	-	1	-	1	2	8	-	-	-	-	12
Meno di 1 ettaro	15	23	10	15	14	22	-	-	-	-	99
1 -- 2	15	25	13	10	13	14	-	-	-	-	90
2 -- 3	10	34	11	18	13	18	-	-	-	-	104
3 -- 5	24	34	20	22	21	26	-	-	-	-	147
5 -- 10	16	74	68	68	37	57	2	3	-	-	325
10 -- 20	25	104	121	99	54	98	4	1	-	-	506
20 -- 30	6	51	105	81	45	81	4	-	-	-	373
30 -- 50	5	43	97	89	44	97	7	1	-	-	383
50 -- 100	1	9	39	47	42	121	10	-	-	-	269
100 ed oltre	-	2	6	8	15	91	21	7	1	-	151
TOTALE	117	400	490	458	300	633	48	12	1	-	2.459
CAPI											
CLASSI DI SUPERFICIE TOTALE (in ettari)											
Senza superficie	-	7	-	20	123	1.789	-	-	-	-	1.939
Meno di 1 ettaro	26	78	69	440	866	2.903	-	-	-	-	4.382
1 -- 2	20	106	164	303	835	3.095	-	-	-	-	4.523
2 -- 3	18	134	130	424	1.030	2.466	-	-	-	-	4.202
3 -- 5	39	153	251	542	1.271	4.627	-	-	-	-	6.883
5 -- 10	32	386	805	1.861	2.016	10.062	-	3.500	-	-	18.662
10 -- 20	39	531	1.278	2.607	3.817	17.390	3.650	1.150	-	-	30.462
20 -- 30	9	298	1.253	1.868	3.032	14.671	2.350	-	-	-	23.481
30 -- 50	15	258	1.329	2.695	2.736	18.135	4.208	1.200	-	-	30.576
50 -- 100	4	104	767	1.941	3.134	28.939	5.805	-	-	-	40.694
100 ed oltre	-	30	178	519	1.271	25.110	13.346	8.199	3.500	-	52.153
TOTALE	202	2.085	6.224	13.220	20.131	129.187	29.359	14.049	3.500	-	217.957
CLASSE DI SAU (in ettari)											
Senza superficie	-	7	-	20	123	1.789	-	-	-	-	1.939
Meno di 1 ettaro	27	101	117	473	964	3.453	-	-	-	-	5.135
1 -- 2	25	105	167	325	871	2.545	-	-	-	-	4.038
2 -- 3	17	145	135	496	989	3.126	-	-	-	-	4.908
3 -- 5	43	165	236	637	1.331	4.515	-	-	-	-	6.927
5 -- 10	25	401	859	1.921	2.486	10.758	1.350	3.500	-	-	21.300
10 -- 20	43	556	1.529	2.904	3.579	18.174	2.300	1.150	-	-	30.235
20 -- 30	10	291	1.341	2.255	3.123	14.667	2.350	-	-	-	24.037
30 -- 50	10	241	1.227	2.552	2.934	20.029	4.208	1.200	-	-	32.401
50 -- 100	2	59	536	1.398	2.705	27.212	6.405	-	-	-	38.317
100 ed oltre	-	14	77	239	1.026	22.919	12.746	8.199	3.500	-	48.720
TOTALE	202	2.085	6.224	13.220	20.131	129.187	29.359	14.049	3.500	-	217.957

Tavola 3.12 - Aziende con polli da carne e relativo numero di capi per classe di capi, classe di superficie totale e classe di superficie agricola utilizzata (SAU)

CLASSI DI SUPERFICIE TOTALE CLASSI DI SAU	CLASSI DI CAPI									Totale
	Meno di 50	50 -- 100	100 -- 500	500 -- 1000	1000 -- 5000	5000 -- 10000	10000 -- 25000	25000 -- 50000	50000 ed oltre	
AZIENDE										
CLASSI DI SUPERFICIE TOTALE (in ettari)										
Senza superficie	1	-	1	-	-	-	-	-	-	2
Meno di 1 ettaro	68	2	-	-	-	-	-	-	-	70
1 -- 2	112	-	1	-	-	-	-	-	1	114
2 -- 3	86	1	-	-	1	-	-	-	-	88
3 -- 5	144	4	5	-	1	-	-	-	-	154
5 -- 10	240	15	3	1	1	1	-	-	-	261
10 -- 20	392	14	6	-	1	-	3	3	2	421
20 -- 30	242	14	2	-	-	-	1	-	1	260
30 -- 50	199	14	1	-	-	-	3	-	1	218
50 -- 100	104	10	2	-	1	-	-	-	-	117
100 ed oltre	31	4	1	-	1	-	-	-	-	37
TOTALE	1.619	78	22	1	6	1	7	3	5	1.742
CLASSI DI SAU (in ettari)										
Senza superficie	1	-	1	-	-	-	-	-	-	2
Meno di 1 ettaro	79	2	-	-	-	-	-	-	-	81
1 -- 2	118	-	1	-	-	-	-	-	1	120
2 -- 3	97	1	-	-	1	-	-	-	-	99
3 -- 5	147	5	6	-	1	-	-	-	-	159
5 -- 10	248	15	2	1	1	1	-	-	-	268
10 -- 20	419	14	6	-	1	-	3	3	2	448
20 -- 30	230	13	4	-	-	-	2	-	1	250
30 -- 50	181	16	-	-	-	-	2	-	1	200
50 -- 100	76	10	1	-	1	-	-	-	-	88
100 ed oltre	23	2	1	-	1	-	-	-	-	27
TOTALE	1.619	78	22	1	6	1	7	3	5	1.742
CAPI										
CLASSI DI SUPERFICIE TOTALE (in ettari)										
Senza superficie	5	-	200	-	-	-	-	-	-	205
Meno di 1 ettaro	632	100	-	-	-	-	-	-	-	732
1 -- 2	1.135	-	300	-	-	-	-	-	50.000	51.435
2 -- 3	796	50	-	-	1.000	-	-	-	-	1.846
3 -- 5	1.390	200	720	-	2.000	-	-	-	-	4.310
5 -- 10	2.900	820	350	500	2.000	5.000	-	-	-	11.570
10 -- 20	5.301	710	800	-	1.000	-	55.000	83.250	250.000	396.061
20 -- 30	3.269	708	250	-	-	-	13.000	-	220.000	237.227
30 -- 50	3.075	720	100	-	-	-	66.000	-	120.000	189.895
50 -- 100	1.650	570	200	-	1.700	-	-	-	-	4.120
100 ed oltre	518	240	200	-	3.000	-	-	-	-	3.958
TOTALE	20.671	4.118	3.120	500	10.700	5.000	134.000	83.250	640.000	901.359
CLASSI DI SAU (in ettari)										
Senza superficie	5	-	200	-	-	-	-	-	-	205
Meno di 1 ettaro	756	100	-	-	-	-	-	-	-	856
1 -- 2	1.182	-	300	-	-	-	-	-	50.000	51.482
2 -- 3	898	50	-	-	1.000	-	-	-	-	1.948
3 -- 5	1.422	250	820	-	2.000	-	-	-	-	4.492
5 -- 10	3.202	820	250	500	2.000	5.000	-	-	-	11.772
10 -- 20	5.552	710	800	-	1.000	-	55.000	83.250	250.000	396.312
20 -- 30	3.195	658	450	-	-	-	35.000	-	220.000	259.303
30 -- 50	2.939	850	-	-	-	-	44.000	-	120.000	167.789
50 -- 100	1.107	540	100	-	1.700	-	-	-	-	3.447
100 ed oltre	413	140	200	-	3.000	-	-	-	-	3.753
TOTALE	20.671	4.118	3.120	500	10.700	5.000	134.000	83.250	640.000	901.359

Tavola 3.13 - Aziende con galline da uova e relativo numero di capi per classe di capi, classe di superficie totale e classe di superficie agricola utilizzata (SAU)

CLASSI DI SUPERFICIE TOTALE CLASSI DI SAU	CLASSI DI CAPI										Totale
	Meno di 50	50 --100	100 -- 500	500 --1000	1000 -- 3000	3000 -- 5000	5000 -- 10000	10000 -- 25000	25000 -- 50000	50000 ed oltre	
AZIENDE											
CLASSI DI SUPERFICIE TOTALE (in ettari)											
Senza superficie	2	-	2	-	1	1	1	-	2	-	9
Meno di 1 ettaro	229	2	1	1	3	-	1	1	-	1	239
1 -- 2	316	2	5	1	1	1	2	-	1	-	329
2 -- 3	236	7	5	2	1	1	1	1	-	-	254
3 -- 5	297	6	5	-	2	1	2	-	-	-	313
5 -- 10	474	18	8	1	2	1	-	3	1	2	510
10 -- 20	690	26	5	-	5	-	1	1	2	-	730
20 -- 30	434	17	3	-	3	-	1	-	-	-	458
30 -- 50	343	24	8	1	-	-	-	-	-	-	376
50 -- 100	203	14	6	1	1	-	-	-	-	-	225
100 ed oltre	52	12	4	-	-	1	2	-	-	1	72
TOTALE	3.276	128	52	7	19	6	11	6	6	4	3.515
CLASSI DI SAU (in ettari)											
Senza superficie	2	-	2	-	1	1	1	-	2	-	9
Meno di 1 ettaro	260	3	3	1	3	-	2	2	1	1	276
1 -- 2	329	5	5	1	1	1	1	-	-	1	344
2 -- 3	244	4	3	2	1	1	1	-	-	-	256
3 -- 5	311	6	5	1	3	1	2	-	-	-	329
5 -- 10	503	20	9	-	1	1	1	3	1	1	540
10 -- 20	739	26	5	-	6	-	1	1	2	-	780
20 -- 30	403	22	4	1	2	-	-	-	-	-	432
30 -- 50	317	21	7	-	-	-	-	-	-	-	345
50 -- 100	137	10	5	1	1	-	-	-	-	-	154
100 ed oltre	31	11	4	-	-	1	2	-	-	1	50
TOTALE	3.276	128	52	7	19	6	11	6	6	4	3.515
CAPI											
CLASSI DI SUPERFICIE TOTALE (in ettari)											
Senza superficie	35	-	300	-	1.800	3.000	8.000	-	60.000	-	73.135
Meno di 1 ettaro	2.163	100	250	600	6.300	-	6.000	16.500	-	60.000	91.913
1 -- 2	3.124	120	850	500	2.000	3.000	14.000	-	45.000	-	68.594
2 -- 3	2.522	410	1.200	1.000	2.400	3.500	7.500	16.000	-	-	34.532
3 -- 5	3.119	330	1.070	-	3.500	3.000	10.000	-	-	-	21.019
5 -- 10	6.792	1.030	1.300	500	4.500	3.000	-	43.000	43.000	240.000	343.122
10 -- 20	10.293	1.402	920	-	8.300	-	8.300	10.000	55.000	-	94.215
20 -- 30	6.795	930	305	-	3.000	-	8.000	-	-	-	19.030
30 -- 50	5.604	1.360	1.600	800	-	-	-	-	-	-	9.364
50 -- 100	3.414	735	930	600	2.500	-	-	-	-	-	8.179
100 ed oltre	1.020	635	850	-	-	4.000	13.000	-	-	60.000	79.505
TOTALE	44.881	7.052	9.575	4.000	34.300	19.500	74.800	85.500	203.000	360.000	842.608
CLASSI DI SAU (in ettari)											
Senza superficie	35	-	300	-	1.800	3.000	8.000	-	60.000	-	73.135
Meno di 1 ettaro	2.529	150	550	600	6.300	-	14.000	32.500	45.000	60.000	161.629
1 -- 2	3.202	300	850	500	2.000	3.000	6.000	-	-	90.000	105.852
2 -- 3	2.555	230	900	1.000	2.400	3.500	7.500	-	-	-	18.085
3 -- 5	3.485	360	1.070	500	5.500	3.000	10.000	-	-	-	23.915
5 -- 10	7.272	1.160	1.500	-	2.500	3.000	8.300	43.000	43.000	150.000	259.732
10 -- 20	10.999	1.342	820	-	9.300	-	8.000	10.000	55.000	-	95.461
20 -- 30	6.435	1.220	505	800	2.000	-	-	-	-	-	10.960
30 -- 50	5.236	1.172	1.400	-	-	-	-	-	-	-	7.808
50 -- 100	2.489	533	830	600	2.500	-	-	-	-	-	6.952
100 ed oltre	644	585	850	-	-	4.000	13.000	-	-	60.000	79.079
TOTALE	44.881	7.052	9.575	4.000	34.300	19.500	74.800	85.500	203.000	360.000	842.608

Tavola 3.14 - Aziende che utilizzano mezzi meccanici aziendali ed extraziendali per titolo di possesso dei mezzi meccanici, tipo di mezzo utilizzato e zona altimetrica

MEZZI MECCANICI	Totale aziende	DI PROPRIETÀ SOLO DELL'AZIENDA			In comproprietà	Forniti da terzi
		Aziende	NUMERO MEZZI			
			Totale	Di età inferiore a 10 anni		
TOTALE						
TOTALE	264.615	174.411	-	-	11.896	135.449
Trattrici	142.863	62.970	80.758	20.960	5.093	81.112
Di potenza inferiore a 40 Kw	57.505	26.608	28.259	6.184	2.100	30.985
Da 40 Kw a meno di 60 Kw	60.315	26.488	29.664	7.483	2.148	33.743
Da 60 Kw a meno di 100 Kw	31.504	16.104	19.213	6.108	1.142	15.268
Di 100 Kw e oltre	5.596	3.114	3.622	1.185	254	2.456
Motocoltivatori, motozappe, motofresatrici e motofalciatrici	192.438	143.423	156.343	41.723	7.562	48.953
Mietitrebbiatrici	47.713	3.125	3.290	370	578	44.647
Macchine per la raccolta completamente automatizzata di:						
Pomodoro da industria	862	202	212	67	35	650
Patata	115	68	76	21	2	48
Barbabietola da zucchero	1.430	108	120	26	14	1.326
Altri prodotti	4.373	2.913	3.491	1.473	152	1.461
Apparecchi meccanici distribuzione dei prodotti fitoiatrici	65.043	35.130	36.484	7.823	2.365	29.384
Macchine per la fertilizzazione	38.836	17.991	18.687	3.067	1.442	20.323
Altri mezzi meccanici	18.504	12.626	-	-	494	5.896
MONTAGNA						
TOTALE	1.808	856	-	-	47	1.709
Trattrici	1.738	587	865	117	20	1.174
Di potenza inferiore a 40 Kw	143	106	109	13	3	37
Da 40 Kw a meno di 60 Kw	608	271	296	22	5	334
Da 60 Kw a meno di 100 Kw	1.074	319	395	63	10	754
Di 100 Kw e oltre	155	56	65	19	3	98
Motocoltivatori, motozappe, motofresatrici e motofalciatrici	778	550	604	79	14	224
Mietitrebbiatrici	1.645	40	45	-	1	1.606
Macchine per la raccolta completamente automatizzata di:						
Pomodoro da industria	9	2	2	1	-	7
Patata	-	-	-	-	-	-
Barbabietola da zucchero	-	-	-	-	-	-
Altri prodotti	3	-	-	-	-	3
Apparecchi meccanici distribuzione dei prodotti fitoiatrici	1.324	341	343	21	24	963
Macchine per la fertilizzazione	1.579	415	482	14	23	1.149
Altri mezzi meccanici	499	169	-	-	4	330
COLLINA						
TOTALE	97.481	62.207	-	-	5.105	49.668
Trattrici	52.093	24.235	31.482	8.446	1.896	28.079
Di potenza inferiore a 40 Kw	17.986	8.400	8.855	2.157	601	9.561
Da 40 Kw a meno di 60 Kw	21.692	10.239	11.461	2.744	783	11.386
Da 60 Kw a meno di 100 Kw	14.472	7.793	9.240	2.887	596	6.586
Di 100 Kw e oltre	2.715	1.668	1.926	658	136	1.005
Motocoltivatori, motozappe, motofresatrici e motofalciatrici	68.849	50.576	53.771	14.173	3.401	18.007
Mietitrebbiatrici	19.947	1.758	1.839	217	303	18.202
Macchine per la raccolta completamente automatizzata di:						
Pomodoro da industria	175	48	48	13	5	126
Patata	3	2	2	2	1	-
Barbabietola da zucchero	119	5	5	-	-	115
Altri prodotti	753	506	571	219	44	261
Apparecchi meccanici distribuzione dei prodotti fitoiatrici	22.774	11.343	11.736	2.516	828	11.053
Macchine per la fertilizzazione	14.052	5.820	6.024	930	554	8.013
Altri mezzi meccanici	4.796	3.160	-	-	165	1.601
PIANURA						
TOTALE	165.326	111.348	-	-	6.744	84.072
Trattrici	89.032	38.148	48.411	12.397	3.177	51.859
Di potenza inferiore a 40 Kw	39.376	18.102	19.295	4.014	1.496	21.387
Da 40 Kw a meno di 60 Kw	38.015	15.978	17.907	4.717	1.360	22.023
Da 60 Kw a meno di 100 Kw	15.958	7.992	9.578	3.158	536	7.928
Di 100 Kw e oltre	2.726	1.390	1.631	508	115	1.353
Motocoltivatori, motozappe, motofresatrici e motofalciatrici	122.811	92.297	101.968	27.471	4.147	30.722
Mietitrebbiatrici	26.121	1.327	1.406	153	274	24.839
Macchine per la raccolta completamente automatizzata di:						
Pomodoro da industria	678	152	162	53	30	517
Patata	112	66	74	19	1	48
Barbabietola da zucchero	1.311	103	115	26	14	1.211
Altri prodotti	3.617	2.407	2.920	1.254	108	1.197
Apparecchi meccanici distribuzione dei prodotti fitoiatrici	40.945	23.446	24.405	5.286	1.513	17.368
Macchine per la fertilizzazione	23.205	11.756	12.181	2.123	865	11.161
Altri mezzi meccanici	13.209	9.297	-	-	325	3.965

Tavola 3.15 - Aziende e relativo numero di giornate di lavoro aziendale, per classe di giornate di lavoro, classe di superficie totale e classe di superficie agricola utilizzata (SAU)

CLASSI DI SUPERFICIE TOTALE		CLASSI DI GIORNATE DI LAVORO								Totale
CLASSI DI SAU	Meno di 50	50 -- 100	100 -- 200	200 -- 300	300 -- 500	500 -- 1000	1000 -- 2500	2500 ed oltre		
AZIENDE										
CLASSI DI SUPERFICIE TOTALE (in ettari)										
Senza superficie	7	2	2	2	8	3	3	-	27	
Meno di 1 ettaro	91.755	14.789	3.126	571	283	45	4	-	110.573	
1 -- 2	30.493	29.970	8.943	1.264	634	132	8	2	71.446	
2 -- 3	8.287	9.986	9.943	1.761	802	165	17	2	30.963	
3 -- 5	6.506	4.735	9.676	3.614	1.861	381	32	3	26.808	
5 -- 10	5.923	3.094	4.449	4.094	4.235	1.444	110	11	23.360	
10 -- 20	2.313	1.858	2.144	1.381	2.587	2.308	371	18	12.980	
20 -- 30	525	463	871	493	907	1.044	348	32	4.683	
30 -- 50	363	217	665	460	779	810	460	56	3.810	
50 -- 100	168	89	237	270	543	556	352	114	2.329	
100 ed oltre	85	29	63	71	203	305	209	143	1.108	
TOTALE	146.425	65.232	40.119	13.981	12.842	7.193	1.914	381	288.087	
CLASSI DI SAU (in ettari)										
Senza superficie	7	3	3	2	8	4	3	1	31	
Meno di 1 ettaro	94.883	15.916	3.365	608	318	59	8	-	115.157	
1 -- 2	29.008	30.406	9.318	1.336	672	137	10	3	70.890	
2 -- 3	7.642	9.293	10.163	1.819	811	180	16	3	29.927	
3 -- 5	6.099	4.215	9.367	3.722	1.964	405	33	2	25.807	
5 -- 10	5.676	2.931	4.179	3.971	4.267	1.521	122	14	22.681	
10 -- 20	2.117	1.763	2.035	1.299	2.538	2.369	395	22	12.538	
20 -- 30	454	420	823	479	886	1.027	376	32	4.497	
30 -- 50	326	191	627	450	715	765	442	56	3.572	
50 -- 100	152	74	192	236	495	468	330	109	2.056	
100 ed oltre	61	20	47	59	168	258	179	139	931	
TOTALE	146.425	65.232	40.119	13.981	12.842	7.193	1.914	381	288.087	
GIORNATE DI LAVORO AZIENDALE										
CLASSI DI SUPERFICIE TOTALE (in ettari)										
Senza superficie	234	132	250	500	2.930	2.045	3.470	-	9.561	
Meno di 1 ettaro	2.082.934	913.627	385.956	129.355	99.882	28.806	4.491	-	3.645.051	
1 -- 2	823.278	1.976.876	1.114.343	286.034	221.195	81.925	12.419	6.489	4.522.559	
2 -- 3	189.415	725.629	1.280.356	403.251	283.882	101.407	21.711	6.149	3.011.800	
3 -- 5	139.523	334.656	1.364.074	837.978	661.945	238.719	45.431	9.994	3.632.320	
5 -- 10	130.285	208.182	632.213	983.555	1.548.111	908.765	145.429	38.358	4.594.898	
10 -- 20	51.474	125.839	298.455	329.301	978.809	1.534.508	487.694	61.789	3.867.869	
20 -- 30	11.001	32.914	121.552	117.238	337.272	728.062	457.520	135.364	1.940.923	
30 -- 50	7.121	14.415	94.810	107.718	288.196	565.984	645.987	206.899	1.931.130	
50 -- 100	3.233	5.733	34.102	64.303	202.356	389.786	513.273	528.366	1.741.152	
100 ed oltre	1.273	1.788	8.842	16.820	77.411	218.553	306.882	783.501	1.415.070	
TOTALE	3.439.771	4.339.791	5.334.953	3.276.053	4.701.989	4.798.560	2.644.307	1.776.909	30.312.333	
CLASSI DI SAU (in ettari)										
Senza superficie	234	222	353	500	2.930	2.945	3.470	11.471	22.125	
Meno di 1 ettaro	2.167.139	983.649	415.191	137.845	112.155	38.380	11.043	-	3.865.402	
1 -- 2	780.273	2.013.456	1.162.328	301.881	234.389	84.448	14.341	9.138	4.600.254	
2 -- 3	171.607	679.352	1.311.865	417.338	286.973	112.553	21.180	12.749	3.013.617	
3 -- 5	129.114	298.279	1.329.200	864.111	699.159	253.087	47.804	5.980	3.626.734	
5 -- 10	125.032	196.868	593.341	955.500	1.562.779	960.061	161.757	48.834	4.604.172	
10 -- 20	46.846	119.627	283.908	309.443	961.887	1.579.307	514.208	86.586	3.901.812	
20 -- 30	9.359	29.759	114.495	113.560	329.480	717.156	495.128	125.393	1.934.330	
30 -- 50	6.358	12.599	90.377	105.288	263.591	538.022	627.160	207.436	1.850.831	
50 -- 100	2.950	4.780	27.173	56.573	183.788	328.076	481.290	507.890	1.592.520	
100 ed oltre	859	1.200	6.722	14.014	64.858	184.525	266.926	761.432	1.300.536	
TOTALE	3.439.771	4.339.791	5.334.953	3.276.053	4.701.989	4.798.560	2.644.307	1.776.909	30.312.333	

Tavola 3.16 - Aziende per categoria di manodopera familiare, classe di superficie totale, classe di superficie agricola utilizzata (SAU) e sesso

		FAMILIARI E PARENTI DEL CONDUTTORE					
CLASSI DI SUPERFICIE TOTALE CLASSI DI SAU	Conduttore	CONIUGE		ALTRI FAMILIARI DEL CONDUTTORE		Parenti del conduttore	Totale
		Totale	Di cui che lavora in azienda	Totale	Di cui che lavorano in azienda		
TOTALE							
CLASSI DI SUPERFICIE TOTALE (in ettari)							
Senza superficie	24	15	9	9	4	4	24
Meno di 1 ettaro	110.456	70.048	44.922	47.286	14.642	7.386	110.456
1 -- 2	71.330	47.940	33.002	32.776	13.391	5.736	71.330
2 -- 3	30.902	21.029	14.617	14.857	6.843	2.809	30.902
3 -- 5	26.725	18.135	12.211	13.415	6.629	2.599	26.725
5 -- 10	23.270	15.143	9.672	11.510	5.806	2.111	23.270
10 -- 20	12.885	8.355	5.373	6.490	3.253	1.143	12.885
20 -- 30	4.627	3.050	2.012	2.424	1.252	391	4.627
30 -- 50	3.738	2.440	1.615	1.994	1.086	281	3.738
50 -- 100	2.250	1.414	899	1.179	633	187	2.250
100 ed oltre	983	570	290	509	285	79	983
TOTALE	287.190	188.139	124.622	132.449	53.824	22.726	287.190
CLASSI DI SAU (in ettari)							
Senza superficie	26	17	11	11	5	4	26
Meno di 1 ettaro	115.011	73.029	46.929	49.493	15.359	7.714	115.011
1 -- 2	70.767	47.640	32.883	32.448	13.455	5.762	70.767
2 -- 3	29.864	20.324	14.091	14.460	6.717	2.767	29.864
3 -- 5	25.729	17.400	11.709	12.890	6.411	2.497	25.729
5 -- 10	22.593	14.685	9.325	11.193	5.661	2.022	22.593
10 -- 20	12.431	8.106	5.232	6.281	3.175	1.093	12.431
20 -- 30	4.446	2.944	1.957	2.372	1.246	363	4.446
30 -- 50	3.514	2.282	1.486	1.844	999	271	3.514
50 -- 100	1.982	1.230	758	1.024	554	169	1.982
100 ed oltre	827	482	241	433	242	64	827
TOTALE	287.190	188.139	124.622	132.449	53.824	22.726	287.190
MASCHI							
CLASSI DI SUPERFICIE TOTALE (in ettari)							
Senza superficie	19	5	4	9	4	3	24
Meno di 1 ettaro	67.836	23.455	19.752	35.102	11.728	6.599	98.222
1 -- 2	47.701	13.640	11.622	24.945	10.891	5.030	65.330
2 -- 3	21.535	5.275	4.489	11.319	5.563	2.434	28.450
3 -- 5	18.972	4.248	3.479	10.392	5.460	2.267	24.651
5 -- 10	16.651	3.516	2.754	9.109	4.925	1.828	21.333
10 -- 20	9.496	1.803	1.359	5.161	2.807	1.003	11.859
20 -- 30	3.518	588	429	1.928	1.074	332	4.279
30 -- 50	2.948	391	293	1.609	953	253	3.490
50 -- 100	1.736	244	174	941	557	169	2.072
100 ed oltre	757	85	48	408	251	68	880
TOTALE	191.169	53.250	44.403	100.923	44.213	19.986	260.590
CLASSI DI SAU (in ettari)							
Senza superficie	21	5	4	11	5	3	26
Meno di 1 ettaro	70.826	24.304	20.446	36.724	12.274	6.894	102.372
1 -- 2	47.429	13.457	11.500	24.731	10.962	5.032	64.794
2 -- 3	20.892	5.046	4.281	11.025	5.467	2.407	27.529
3 -- 5	18.266	4.118	3.366	10.019	5.300	2.167	23.736
5 -- 10	16.181	3.399	2.644	8.842	4.801	1.756	20.706
10 -- 20	9.222	1.720	1.296	5.013	2.740	965	11.479
20 -- 30	3.376	564	413	1.883	1.067	308	4.100
30 -- 50	2.782	355	262	1.506	891	247	3.282
50 -- 100	1.540	205	147	818	492	152	1.824
100 ed oltre	634	77	44	351	214	55	742
TOTALE	191.169	53.250	44.403	100.923	44.213	19.986	260.590

Tavola 3.16 segue - Aziende per categoria di manodopera familiare, classe di superficie totale, classe di superficie agricola utilizzata (SAU) e sesso

		FAMILIARI E PARENTI DEL CONDUTTORE					
CLASSI DI SUPERFICIE TOTALE CLASSI DI SAU	Conduttore	CONIUGE		ALTRI FAMILIARI DEL CONDUTTORE		Parenti del conduttore	Totale
		Totale	Di cui che lavora in azienda	Totale	Di cui che lavorano in azienda		
FEMMINE							
CLASSI DI SUPERFICIE TOTALE (in ettari)							
Senza superficie	5	10	5	8	1	2	15
Meno di 1 ettaro	42.620	46.593	25.170	28.003	5.077	1.453	92.347
1 -- 2	23.629	34.300	21.380	19.091	4.789	1.403	59.821
2 -- 3	9.367	15.754	10.128	8.579	2.504	849	26.006
3 -- 5	7.753	13.887	8.732	7.652	2.367	753	22.466
5 -- 10	6.619	11.627	6.918	6.528	2.008	603	18.957
10 -- 20	3.389	6.552	4.014	3.643	1.048	318	10.393
20 -- 30	1.109	2.462	1.583	1.453	449	112	3.765
30 -- 50	790	2.049	1.322	1.143	330	78	2.973
50 -- 100	514	1.170	725	688	192	47	1.765
100 ed oltre	226	485	242	282	85	23	741
TOTALE	96.021	134.889	80.219	77.070	18.850	5.641	239.249
CLASSI DI SAU (in ettari)							
Senza superficie	5	12	7	8	1	2	17
Meno di 1 ettaro	44.185	48.725	26.483	29.341	5.366	1.520	96.202
1 -- 2	23.338	34.183	21.383	18.872	4.808	1.464	59.375
2 -- 3	8.972	15.278	9.810	8.342	2.451	816	25.124
3 -- 5	7.463	13.282	8.343	7.346	2.296	733	21.548
5 -- 10	6.412	11.286	6.681	6.330	1.933	569	18.373
10 -- 20	3.209	6.386	3.936	3.547	1.038	302	10.045
20 -- 30	1.070	2.380	1.544	1.423	442	100	3.636
30 -- 50	732	1.927	1.224	1.053	296	72	2.776
50 -- 100	442	1.025	611	569	152	44	1.531
100 ed oltre	193	405	197	239	67	19	622
TOTALE	96.021	134.889	80.219	77.070	18.850	5.641	239.249

Tavola 3.17 - Aziende per categoria di altra manodopera aziendale, classe di superficie totale, classe di superficie agricola utilizzata (SAU) e sesso

	ALTRA MANODOPERA AZIENDALE				
CLASSI DI SUPERFICIE TOTALE CLASSI DI SAU	DIRIGENTI E IMPIEGATI		OPERAI ED ASSIMILATI		Totale
	A tempo indeterminato	A tempo determinato	A tempo indeterminato	A tempo determinato	
TOTALE					
CLASSI DI SUPERFICIE TOTALE (in ettari)					
Senza superficie	3	-	3	3	7
Meno di 1 ettaro	82	3.577	750	34.600	38.899
1 -- 2	73	1.708	452	19.674	21.823
2 -- 3	42	927	257	9.473	10.632
3 -- 5	56	908	225	9.383	10.493
5 -- 10	60	910	266	9.074	10.168
10 -- 20	51	584	222	5.280	5.998
20 -- 30	36	249	85	1.965	2.263
30 -- 50	36	190	79	1.634	1.861
50 -- 100	53	192	102	1.184	1.407
100 ed oltre	96	121	129	689	837
TOTALE	588	9.366	2.570	92.959	104.388
CLASSI DI SAU (in ettari)					
Senza superficie	4	-	4	5	9
Meno di 1 ettaro	96	3.729	793	36.095	40.589
1 -- 2	82	1.679	455	19.326	21.457
2 -- 3	39	906	245	9.277	10.398
3 -- 5	48	889	227	9.137	10.222
5 -- 10	63	883	253	8.880	9.935
10 -- 20	57	572	218	5.120	5.826
20 -- 30	35	234	86	1.898	2.173
30 -- 50	23	183	79	1.547	1.769
50 -- 100	52	187	98	1.075	1.289
100 ed oltre	89	104	112	599	721
TOTALE	588	9.366	2.570	92.959	104.388
MASCHI					
CLASSI DI SUPERFICIE TOTALE (in ettari)					
Senza superficie	2	-	3	2	6
Meno di 1 ettaro	78	3.512	726	33.651	37.869
1 -- 2	72	1.621	427	18.839	20.890
2 -- 3	40	876	247	8.992	10.106
3 -- 5	55	863	221	8.849	9.924
5 -- 10	54	859	252	8.646	9.691
10 -- 20	46	553	210	5.099	5.788
20 -- 30	33	228	78	1.890	2.169
30 -- 50	34	176	74	1.590	1.800
50 -- 100	49	188	98	1.167	1.385
100 ed oltre	91	117	129	685	831
TOTALE	554	8.993	2.465	89.410	100.459
CLASSI DI SAU (in ettari)					
Senza superficie	3	-	4	4	8
Meno di 1 ettaro	91	3.658	767	35.102	39.508
1 -- 2	80	1.592	432	18.480	20.514
2 -- 3	38	854	235	8.793	9.868
3 -- 5	47	848	222	8.621	9.674
5 -- 10	58	831	238	8.472	9.476
10 -- 20	50	544	207	4.938	5.619
20 -- 30	34	210	79	1.829	2.082
30 -- 50	21	172	75	1.513	1.722
50 -- 100	48	183	94	1.061	1.270
100 ed oltre	84	101	112	597	718
TOTALE	554	8.993	2.465	89.410	100.459

Tavola 3.17 segue - Aziende per categoria di altra manodopera aziendale, classe di superficie totale, classe di superficie agricola utilizzata (SAU) e sesso

	ALTRA MANODOPERA AZIENDALE				
CLASSI DI SUPERFICIE TOTALE CLASSI DI SAU	DIRIGENTI E IMPIEGATI		OPERAI ED ASSIMILATI		Totale
	A tempo indeterminato	A tempo determinato	A tempo indeterminato	A tempo determinato	
	FEMMINE				
CLASSI DI SUPERFICIE TOTALE (in ettari)					
Senza superficie	1	-	-	1	2
Meno di 1 ettaro	7	247	37	4.088	4.374
1 -- 2	2	279	62	4.156	4.495
2 -- 3	4	178	31	2.487	2.691
3 -- 5	10	198	25	2.786	3.015
5 -- 10	7	233	50	2.787	3.055
10 -- 20	11	168	61	1.902	2.107
20 -- 30	6	77	20	764	859
30 -- 50	3	64	17	636	715
50 -- 100	6	56	13	477	539
100 ed oltre	13	39	6	288	334
TOTALE	70	1.539	322	20.372	22.186
CLASSI DI SAU (in ettari)					
Senza superficie	1	-	-	2	3
Meno di 1 ettaro	9	263	42	4.327	4.635
1 -- 2	4	281	64	4.185	4.529
2 -- 3	4	174	25	2.481	2.675
3 -- 5	8	204	27	2.769	3.005
5 -- 10	7	225	52	2.732	2.993
10 -- 20	12	165	60	1.845	2.047
20 -- 30	3	80	18	747	841
30 -- 50	3	58	16	595	667
50 -- 100	7	54	14	436	499
100 ed oltre	12	35	4	253	292
TOTALE	70	1.539	322	20.372	22.186

Tavola 3.18 - Aziende interessate al contoterzismo e relativo numero di giornate di lavoro secondo l'utilizzazione dei mezzi meccanici per classe di superficie totale e classe di superficie agricola utilizzata (SAU)

CLASSI DI SUPERFICIE TOTALE CLASSI DI SAU	AZIENDE CHE UTILIZZANO MEZZI MECCANICI						
	IN ALTRE AZIENDE AGRICOLE			IN AZIENDA E FORNITI DA			
	Totale	Di proprietà solo dell'azienda	In comproprietà	Totale	Altre aziende agricole	Organismi associativi	Imprese di esercizio e noleggio
AZIENDE							
CLASSI DI SUPERFICIE TOTALE (in ettari)							
Senza superficie	-	-	-	-	-	-	-
Meno di 1 ettaro	670	548	122	51.606	35.451	3.331	13.000
1 -- 2	537	471	66	31.042	20.729	1.850	8.656
2 -- 3	338	301	38	13.836	9.288	792	3.875
3 -- 5	414	363	51	12.537	8.312	678	3.678
5 -- 10	423	382	43	12.466	8.159	625	3.890
10 -- 20	290	259	35	7.426	4.766	370	2.404
20 -- 30	147	133	14	2.792	1.748	135	955
30 -- 50	118	114	4	2.123	1.332	101	716
50 -- 100	96	88	10	1.158	744	78	354
100 ed oltre	25	23	2	463	238	34	198
TOTALE	3.058	2.682	385	135.449	90.767	7.994	37.726
CLASSI DI SAU (in ettari)							
Senza superficie	-	-	-	-	-	-	-
Meno di 1 ettaro	686	562	124	53.760	36.898	3.458	13.589
1 -- 2	547	481	66	30.802	20.570	1.858	8.570
2 -- 3	343	304	40	13.389	8.971	753	3.785
3 -- 5	403	351	52	12.096	8.029	637	3.568
5 -- 10	422	381	43	12.171	7.951	613	3.805
10 -- 20	282	255	31	7.191	4.626	354	2.322
20 -- 30	148	135	13	2.677	1.669	125	924
30 -- 50	121	116	6	1.973	1.224	98	677
50 -- 100	82	75	8	1.004	640	69	312
100 ed oltre	24	22	2	386	189	29	174
TOTALE	3.058	2.682	385	135.449	90.767	7.994	37.726
GIORNATE DI LAVORO EFFETTUATE							
CLASSI DI SUPERFICIE TOTALE (in ettari)							
Senza superficie	-	-	-	-	-	-	-
Meno di 1 ettaro	11.250	9.950	1.300	173.173	109.964	19.719	43.490
1 -- 2	10.413	9.318	1.095	129.426	85.496	11.115	32.815
2 -- 3	7.873	7.292	581	68.176	46.155	4.817	17.204
3 -- 5	10.065	8.749	1.316	69.855	47.391	4.301	18.163
5 -- 10	12.757	11.648	1.109	86.127	58.098	4.165	23.864
10 -- 20	9.481	8.470	1.011	62.322	43.122	2.488	16.712
20 -- 30	5.586	5.122	464	24.722	15.982	923	7.817
30 -- 50	4.802	4.422	380	21.603	14.012	714	6.877
50 -- 100	5.176	4.918	258	16.861	11.023	564	5.274
100 ed oltre	1.408	1.370	38	10.649	5.735	379	4.535
TOTALE	78.811	71.259	7.552	662.914	436.978	49.185	176.751
CLASSI DI SAU (in ettari)							
Senza superficie	-	-	-	-	-	-	-
Meno di 1 ettaro	11.485	10.176	1.309	180.542	114.719	20.490	45.333
1 -- 2	10.593	9.473	1.120	129.750	85.818	11.169	32.763
2 -- 3	8.238	7.541	697	67.056	45.365	4.679	17.012
3 -- 5	9.702	8.343	1.359	68.671	46.713	3.967	17.991
5 -- 10	12.745	11.736	1.009	85.862	58.084	4.135	23.643
10 -- 20	9.381	8.393	988	61.382	42.362	2.375	16.645
20 -- 30	5.640	5.246	394	24.179	15.678	862	7.639
30 -- 50	5.287	4.880	407	20.130	12.860	705	6.565
50 -- 100	4.352	4.121	231	16.540	10.600	495	5.445
100 ed oltre	1.388	1.350	38	8.802	4.779	308	3.715
TOTALE	78.811	71.259	7.552	662.914	436.978	49.185	176.751

Glossario

Abitazioni situate nell'azienda – Tutte le abitazioni comprese nel perimetro aziendale. Per abitazione si intende un insieme di vani o anche un vano solo, destinato funzionalmente ad uso abitazione, che dispone di un ingresso indipendente su strada, pianerottolo, cortile, terrazza, ballatoio e simili. Sono esclusi i locali che non hanno le caratteristiche proprie delle abitazioni (roulotte, carrozzoni, cantine, magazzini, ecc.) anche se risultano occupati di fatto da una o più famiglie. Una abitazione è considerata occupata quando in essa abitano una o più persone ivi aventi la loro dimora abituale anche se temporaneamente assenti alla data del censimento.

Agrumi – Arancio, mandarino, clementina e i suoi ibridi, limone, altri agrumi (arancio amaro o melangolo, bergamotto, cedro, chinotto, kunquat, limetta, pompelmo).

Alimentazione automatizzata del bestiame (impianti per l') – Apparecchiature rappresentate essenzialmente dagli alimentatori automatici (a coclea, a nastro o a catena fissa) fissi o mobili con strutture metalliche o di legno, utilizzati per la distribuzione automatica degli alimenti agli animali che consistono in uno o più trasportatori che prelevano il foraggio o i mangimi da una tramoggia oppure direttamente dai silos e li trasportano in una canaletta parallela alla mangiatoia.

Allevamenti – I dati sulla consistenza degli allevamenti fanno riferimento a tutti i capi di bestiame che alla data del censimento si trovavano presso l'azienda sia che si trattasse di bestiame in dotazione dell'azienda stessa, sia che si trattasse di bestiame affidato o da essa allevato. Sono inclusi i capi temporaneamente assenti per transumanza, pascolo, ecc. sono esclusi gli animali di passaggio (es.: femmine presenti per la monta).

Allevamenti avicoli

Polli da carne – compresi i giovani capi destinati alla produzione di carne.

Galline da uova – Galline che hanno già cominciato a deporre uova e giovani capi destinati alla produzione di uova.

Allevamenti (altri) – Allevamenti di anatre, lumache, lombrichi, rane, cervidi.

Ammendante organico – Prodotto di diverso tipo la cui funzione principale è quella di modificare e migliorare le caratteristiche fisiche del terreno (ammendante animale idrolizzato, vegetale composto, vegetale fermentato, vegetale semplice, torboso composto, leonardite, torba acida, ecc.).

Approvvigionamento dell'acqua irrigua – L'approvvigionamento dell'acqua irrigua è considerato: fonte di approvvigionamento, quando l'azienda si approvvigiona per derivazione diretta da corsi d'acqua superficiali, senza essere soggetta a vincoli per quanto riguarda le modalità di presa e di utilizzazione dell'acqua o mediante pozzi, fontanili, ecc. situati nel proprio fondo;

- *da consorzi di irrigazione e bonifica* quando l'azienda si approvvigiona di acqua attraverso consorzi di irrigazione e bonifica che servono per lo più un complesso organizzato di aziende;
- *da altre aziende agricole*;
- *in altra forma*, quando l'azienda si approvvigiona d'acqua attraverso imprese private non agricole, ecc..

Aratura – Fondamentale tecnica di lavorazione che consiste nel ribaltare una fetta di terreno dopo aver proceduto al suo distacco dal suolo con lo scopo della distruzione della vegetazione preesistente, dell'incorporamento di concimi, dell'aumento dell'areazione permeabilità e dei fenomeni ad essa collegati.

Area protetta – Ecosistema tutelato per conservare la biodiversità che lo caratterizza, con l'obiettivo di uno sviluppo sostenibile del territorio.

Aree boscate a turno breve – Superfici a bosco in cui il periodo tra l'impianto degli alberi ed il taglio del prodotto (escludendo le normali operazioni di sfoltitura) non supera i 15 anni.

Artigianato – Attività artigianali esercitate dal conduttore, dai membri della sua famiglia o da manodopera non familiare a condizione che essi siano addetti anche ai lavori agricoli.

Aspersione – Metodo che prevede l'aspersione dell'acqua con apparecchiature che simulano la pioggia naturale. Esso prevede una serie di tubi, una pompa che fornisce pressione all'acqua e uno o più irrigatori che distribuiscono l'acqua sul terreno. Gli impianti possono essere fissi, semifissi o mobili. La pressione idrica e la gittata degli irrigatori possono variare sensibilmente.

Associazioni di produttori – Associazioni costituite per iniziativa dei produttori stessi allo scopo di:

- promuovere la concentrazione dell'offerta e la regolarizzazione dei prezzi nella fase della produzione per uno o più prodotti agricoli;
- mettere a disposizione dei produttori associati mezzi tecnici adeguati per il condizionamento e la commercializzazione dei prodotti in questione.

Attività di agriturismo – Attività turistica svolta in locali rurali, nei quali viene dato alloggio a turisti da imprenditori agricoli.

Attività remunerativa extraziendale – Qualsiasi attività esercitata al di fuori dell'azienda e che ha come corrispettivo una remunerazione. Sono comprese eventuali attività remunerative che possono essere esercitate sull'azienda stessa o in un'altra impresa agricola (gestione di un terreno da campeggio, affitto di alloggi a turisti), oppure in una impresa non agricola appartenente al conduttore.

Avvicendamento libero – La successione di colture diverse sullo stesso terreno viene decisa annualmente.

Azienda agricola, forestale e zootecnica – L'unità tecnico-economica costituita da terreni, anche in appezzamenti non contigui, ed eventualmente da impianti ed attrezzature varie, in cui si attua la produzione agraria, forestale e zootecnica ad opera di un conduttore, cioè persona fisica, società od ente che ne sopporta il rischio sia da solo (conduttore coltivatore e conduttore con salariati e/o compartecipanti), sia in associazione ad un mezzadro o colono parziario.

Azienda senza terreno agrario – Per *terreno agrario* si intende la superficie dell'azienda destinata alla pratica delle varie colture o che potrebbe essere ad esse destinata mediante l'impiego di mezzi normalmente disponibili presso un'azienda agricola. Non è terreno agrario la superficie costituita da aree occupate da fabbricati, cortili, strade poderali, ecc.

Le *aziende senza terreno agrario* sono quelle zootecniche nelle quali si attua esclusivamente l'allevamento di bestiame e le aziende che utilizzano terreni pascolativi appartenenti a Comuni, ad altri enti pubblici o a privati senza che i terreni stessi si configurino come elementi costitutivi delle aziende stesse.

Le aziende che praticano la coltivazione di funghi in grotte, sotterranei ed appositi edifici sono assimilate a quelle con terreno agrario.

Barbatelle – Giovani piante di vite, innestate e non, prima del loro impianto definitivo.

Boschi – Superfici coperte da alberi e/o arbusti forestali, il cui prodotto principale è il legno. Sono considerati boschi anche i terreni il cui suolo occupato dalle piante forestali viene parzialmente utilizzato per coltivazioni erbacee aventi carattere accessorio o marginale. Sono compresi i vivai forestali destinati al fabbisogno aziendale. Sono esclusi i castagneti da frutto e le pioppete.

Bosco misto – Quando non possiede le caratteristiche del bosco puro.

Bosco puro – Quando le piante di una singola specie legnosa rappresentano, a maturità, almeno i 9/10 della superficie.

Bovini

— *Maschi:*

- *da riproduzione*, costituiti dai torelli (bovini interi destinati alla riproduzione) e dai tori (bovini interi già adibiti alla riproduzione naturale od impiegati per la fecondazione artificiale) compresi i tori riformati, cioè al termine della loro carriera riproduttiva;
- *da macello*, costituiti dai vitelli, vitelloni, manzetti o manzi e buoi destinati alla produzione di carne;

— *Femmine:*

- *da allevamento*: bovine che non hanno mai partorito anche se gravide alla data del censimento o che sono allevate per la riproduzione;
- *da macello*: bovine che non hanno mai partorito e che vengono allevate per essere macellate;
- *vacche da latte* (comprese le vacche da latte e carne): vacche (bovine che hanno già partorito almeno una volta), che, per razza o attitudine, sono adibite esclusivamente o prevalentemente alla produzione di latte destinato al consumo umano o alla trasformazione in prodotti lattiero-caseari. Sono comprese le vacche da latte riformate o al termine della loro carriera economica;
- *altre vacche* (da carne e/o da lavoro): bovine che hanno già partorito almeno una volta, ma che sono allevate per la produzione di vitelli o vengono adibite per il lavoro o ad entrambe le funzioni economiche e il cui latte, di norma, non è

destinato né al consumo umano diretto né alla trasformazione in prodotti lattiero-caseari. Sono comprese le altre vacche riformate o al termine della loro carriera economica.

Burro – Prodotto avente un tenore di materie grasse del latte, uguale o superiore all'80%, ma inferiore al 90%, un tenore massimo di acqua del 16% ed un massimo del 2% di materie secche e non grasse del latte.

Capo azienda – Persona che di fatto gestisce l'azienda e cioè la persona fisica che assicura la gestione corrente e quotidiana dell'azienda. Si ha la gestione quotidiana dell'azienda anche quando l'attività è assicurata per un limitato numero di mesi, come ad esempio, nelle aziende specializzate per la viticoltura, olivicoltura, ecc.. Il capo azienda è in genere il conduttore stesso, ma può essere una diversa persona, qualora il conduttore stesso abbia affidato la gestione dell'azienda ad altra persona, per esempio ad un membro della famiglia. Per ciascuna azienda si considera capo azienda esclusivamente una persona. Se più persone partecipano alla gestione corrente e quotidiana dell'azienda, è considerato capo azienda la persona che reca il maggior contributo alla gestione dell'azienda. Qualora tale contributo alla gestione si è ripartito in maniera uguale tra due o più persone, di queste è considerata capo azienda la più avanzata in età. Il mezzadro è da considerarsi come capo azienda ed analogamente il soccidario per le aziende a soccida.

Caprini – Gruppo di mammiferi artiodattili ruminanti della specie Capra.

- *Capre che hanno già figliato*: femmine che hanno già figliato anche una volta, anche se alla data della rilevazione sono a riposo o stanno allattando. In questa categoria devono essere comprese anche le femmine riformate al termine della loro carriera economica.
- *Capre montate per la prima volta*: femmine di meno di un anno che non hanno ancora figliato.
- *Altri caprini*: capretti (maschi e femmine di età inferiore ad un anno), maschi di più di un anno compresi i riproduttori e femmine di età superiore ad un anno che non hanno mai partorito (non comprese nelle capre).

Caseifici – Comprendono:

- a) le imprese o stabilimenti - compresi gli enti cooperativi agricoli e le latterie turnarie che svolgono attività di trattamento igienico e/o di trasformazione del latte;
- b) le aziende agricole, i cui impianti tecnici di lavorazione e/o di trasformazione sono paragonabili a quelli degli stabilimenti di cui al punto a);
- c) gli stabilimenti che raccolgono latte o crema e li cedono interamente od in parte alle unità di cui al punto a) senza averli lavorati né trasformati (centri di raccolta, generalmente dotati di attrezzature - quali impianti e vasche di refrigerazione - adeguate per la raccolta e/o della crema).

Castagneto da frutto – Sono i castagneti allevati ad alto fusto e destinati principalmente alla produzione del frutto. Sono compresi soltanto i castagneti nei quali durante l'annata agraria di riferimento si è proceduto alle operazioni culturali e alla raccolta del frutto. La superficie degli altri castagneti va indicata tra i boschi (fustaie di latifoglie).

Cavalli – Sono compresi i cavalli da corsa e da sella appartenenti ad aziende agricole.

Categorie assimilate – Lavoratori che guidano e controllano, con apporto di adeguata competenza tecnico-pratica, gruppi di altri lavoratori operai esercitando a volte un certo potere di iniziativa per la condotta dei lavori.

Ceduo composto – Bosco costituito da fustaia e ceduo semplice frammisti. Sono assimilati ai cedui composti i cedui semplici con matricine dal turno almeno triplo di quello del ceduo e la cui area di insidenza a maturità sia superiore al 15% della superficie totale del bosco.

Ceduo semplice – Bosco le cui piante, nate esclusivamente e prevalentemente da gemma, sono destinate a rinnovarsi per via agamica (gemma).

Celle frigorifere – Locali in muratura o prefabbricati predisposti allo stoccaggio di prodotti delle coltivazioni e/ o degli allevamenti i quali vengono mantenuti a temperatura ed umidità costanti.

Centro aziendale – Insieme di fabbricati situati nell'azienda agricola e connessi all'attività dell'azienda stessa. Essi, di norma, comprendono le abitazioni del conduttore e dell'altra manodopera impiegata nell'azienda; i ricoveri per animali; locali per l'immagazzinamento dei prodotti (magazzini, sili da foraggio, fienili ecc.) e quelli per il deposito di macchine ed attrezzi di uso agricolo.

Ciclo aperto – Un allevamento:

- ove si praticano solo le fasi di riproduzione e svezzamento (si vendono suinetti);

- ove si pratica solo la fase di ingrasso di suinetti acquistati all'esterno, in Italia o all'estero.

Ciclo chiuso – Un allevamento caratterizzato dalla presenza di tutte le fasi produttive: dalla riproduzione e svezzamento fino all'ingrasso dei soggetti nati in azienda (non vengono considerati eventuali acquisti di capi da riproduzione).

Classi di ampiezza – L'intervallo tra un valore ed un altro all'interno di una classificazione.

Coloni impropri – Coloro che prestano lavoro manuale in una azienda agricola, sulla base di pattuizioni particolari aventi in comune la natura associativa parziaria, ma caratterizzata da una diversità di contenuto per quanto riguarda le prestazioni di lavoro, i conferimenti delle scorte e le suddivisioni delle spese e dei prodotti.

Coltivazione principale

- *Coltivazione unica*, cioè quella che è la sola ad essere praticata su una data superficie nel corso dell'annata agraria di riferimento. Una coltivazione si considera unica anche quando è consociata con coltivazioni erbacee aventi carattere accessorio o marginale o con colture legnose agrarie o boschive presenti in numero trascurabile di piante.
- *Coltivazioni erbacee consociate praticate su seminativi nudi*. Ciascuna coltivazione erbacea consociata va considerata come *coltivazione principale* per la parte di superficie effettivamente occupata.
- *Coltivazioni legnose agrarie consociate tra loro o con coltivazioni erbacee*. Ciascuna coltivazione va considerata come *coltivazione principale* per la parte di superficie effettivamente occupata.
- *Coltivazione successiva o intercalare più importante dal punto di vista economico*. E' considerata come *coltivazione principale* per l'intera superficie sulla quale essa è stata praticata.

Coltivazioni in serra – Si intendono le coltivazioni praticate per l'intero ciclo vegetativo o per la quasi totalità di esso, entro costruzioni di altezza sufficiente per potervi accedere ed eseguirvi le operazioni colturali e nei quali si realizza un ambiente artificiale che permette di coltivare le piante fuori stagione o piante che esigono speciali condizioni ambientali. Sono escluse in quante considerate in piena area, le coltivazioni sottoposte a copertura temporanea (campane, tunnel, ecc.) nonché quelle praticate in costruzioni la cui copertura è limitata al tetto, senza resistenza di pareti esterne.

Coltivazioni legnose agrarie – Vite, olivo, agrumi, fruttiferi, vivaia, canne, gelso (foglie), giunco, manna, salice da vimini, sommacco.

Coltivazione secondaria successiva o intercalare – La coltivazione successiva meno importante dal punto di vista economico (valore della produzione annuale). In tal caso a ciascuna coltivazione successiva od intercalare, viene attribuita l'intera superficie su cui è stata praticata.

Compostaggio – Processo che ha l'obiettivo di favorire la biodegradazione per evaporazione; si ottengono modificazioni della sostanza organica che viene umificata per attività biologica e si ha contemporaneamente distruzione dei batteri patogeni contenuti nelle deiezioni. Il compost è il prodotto derivato generalmente da residui solidi urbani trattati e trasformati in un composto scuro abbastanza simile al letame.

Concimazione – Apporto artificiale di sostanze naturali o sintetiche, minerali od organiche idonee a fornire alle colture l'elemento o gli elementi chimici della fertilità a queste necessarie per lo svolgimento del loro ciclo produttivo e vegetativo.

Concimazione (macchine per la)

- *Spandiconcime*: macchine semoventi, trainate, portate o semiportate da trattori, utilizzate per la distribuzione meccanica dei concimi chimici, distributori combinati di concimi ed antiparassitari. Sono esclusi gli spandiconcime azionati a mano e le seminatrici combinate con spandiconcime.
- *Spandiletame*: macchine trainate o portate da trattori, utilizzate per il trasporto e la distribuzione meccanica del letame. Sono esclusi gli spanditori semimeccanici ed i rimorchi a piano mobile senza apparecchi spanditori.

Condizione professionale – La condizione professionale è quella posseduta nella settimana precedente la data di riferimento del censimento e si distingue in:

- *Occupato*: chi possiede una occupazione (in proprio o alle dipendenze) da cui trae una retribuzione o un profitto. Si considera occupato anche chi collabora, senza avere un regolare contratto di lavoro con un familiare che svolge una attività lavorativa in conto proprio;
- *Disoccupato alla ricerca di nuova occupazione*: chi ha perduto una precedente occupazione alle dipendenze ed è alla ricerca attiva di una nuova occupazione, essendo in grado accettarla se gli viene offerta;

- *In cerca di prima occupazione*: chi non ha mai esercitato un'attività lavorativa o ha cessato una attività lavorativa in proprio ed è alla ricerca attiva di una occupazione essendo in grado di accettarla se gli viene offerta;
- *Casalinga/o*: chi si dedica prevalentemente alla cura della propria famiglia o della propria casa;
- *Studente*: chi si dedica prevalentemente allo studio;
- *Ritirato dal lavoro*: chi ha cessato una attività lavorativa per raggiunti limiti di età oppure per altra causa;
- *In altra condizione*: proprietari, benestanti, inabili al lavoro, chi sta assolvendo agli obblighi di leva ecc..

Conduttore – Responsabile giuridico ed economico dell'azienda. Può essere una persona fisica, una società o un Ente pubblico. Nel caso di colonia parziaria appoderata (mezzadria) come conduttore di azienda è stato considerato il mezzadro. Nel caso di soccida quale conduttore di azienda è stato considerato il soccidante.

Conigli – Comprendono le fattrici femmine che hanno partorito almeno una volta.

Consistenza del bestiame – I dati sulla consistenza degli allevamenti fanno riferimento a tutti i capi di bestiame che alla data della rilevazione si trovavano presso l'azienda sia che si tratti di bestiame in dotazione dell'azienda stessa sia che si tratti di bestiame affidato o da essa allevato. Sono inclusi i capi temporaneamente assenti per transumanza, pascolo, ecc.. Sono esclusi gli animali di passaggio (es.: femmine presenti per la monta).

Consociazioni – Coltivazioni che si trovano sullo stesso terreno durante uno stesso periodo e ciascuna delle quali fornisce un raccolto ben distinto nel corso dell'annata agraria.

Consorzio – Associazione tra gli agricoltori costituita secondo la legislazione vigente, avente scopo mutualistico e rivolta prevalentemente alla fornitura di beni e servizi direttamente agli appartenenti all'organismo sociale a condizioni più vantaggiose. A seconda delle finalità e del campo di attività prende denominazioni diverse come cantine sociali, centrali ortofrutticole, latterie e caseifici sociali, di bonifica e irrigazione, tra imprese, tra Enti pubblici, consorzi fitoiatrici ecc.. Sono compresi i consorzi per il noleggio di macchine agricole, gli organismi associativi che abbiano come scopo mutualistico l'acquisto o la produzione per i propri soci di sostanze utili per l'agricoltura, l'acquisto di terreni, la raccolta, la conservazione, la trasformazione e vendita dei prodotti.

Contoterzismo – Utilizzazione di mezzi meccanici:

- *in altre aziende agricole*. Sono rilevate le giornate di lavoro prestate in altre aziende agricole con mezzi meccanici di proprietà o comproprietà dell'azienda con e senza manodopera aziendale;
- *in azienda*. Sono rilevate le giornate di lavoro effettuate in azienda con mezzi meccanici forniti distintamente da terzi, cioè da altre aziende agricole, da organismi associativi o da imprese di esercizio e noleggio.

Corpo – Porzione continua di terreno facente di un'unica azienda, non interrotto da fattori di discontinuità quali strade, corsi d'acqua, ecc. Non costituiscono fattori tali da configurare l'esistenza di due o più corpi, piccoli canali, sentieri poderali, muriccioli, siepi, nonché aree di servizio delle coltivazioni. Il numero di corpi fa riferimento alla superficie totale dell'azienda.

Credito agrario – Strumento che fornisce agli imprenditori agricoli i capitali necessari alla produzione ed all'incremento e miglioramento delle strutture aziendali. Si suddivide in credito agrario di esercizio e di miglioramento ed entrambi possono essere a saggio agevolato od ordinario a seconda che gli enti pubblici intervengano o no alla diminuzione del tasso di interesse. Il credito agrario è regolato dalla legge n.1760 del 5 luglio 1928 e da altre posteriori, ma le forme di intervento variano da Regione a Regione.

Il "*credito agrario di esercizio*" viene concesso ad agricoltori, anche non proprietari, per la conduzione e per la dotazione dell'azienda. Le principali operazioni riguardano:

- prestiti per la conduzione delle aziende agrarie e per l'utilizzazione, manipolazione e trasformazione dei prodotti (credito agrario di conduzione);
- prestiti per l'acquisto di bestiame, macchine ed attrezzi agricoli (credito agrario di dotazione);
- anticipazione su pegno di prodotti agricoli;
- prestiti a favore di enti ed associazioni agrarie.

Il "*credito agrario di miglioramento*" viene concesso per l'esecuzione di opere di miglioramento fondiario e per l'acquisto di terreni agrari per la formazione delle piccole proprietà contadine.

Crema – Strato di grasso che si forma naturalmente alla superficie del latte per lenta agglomerazione dei globuli grassi dell'emulsione. Prelevata per scrematura dalla superficie del latte o estratta mediante centrifugazione del latte in una scrematrice, essa contiene, oltre alle altre sostanze costitutive del latte, una quantità relativamente elevata di materie grasse superiore generalmente al 10% in peso del prodotto.

Depurazione dei liquami – Sistema per accelerare artificialmente, in un ambiente controllato, i fenomeni di degradazione biologica naturale della sostanza organica con processi biologici, chimici o processi misti.

Depurazione dei liquami (impianti per la) – Impianti costituiti da fosse biologiche di decantazione, fosse di ossigenazione, fosse biologiche di decantazione, fosse di ossigenazione, fanghi attivi, letti percolatori, ecc. che, attraverso l'attività di micro-organismi e/o reattivi chimici, provvedono a depurare i liquami degli allevamenti al fine di ottenere acque non inquinanti.

Dirigenti – Lavoratori che ricoprono un ruolo caratterizzato da un grado di professionalità, autonomia e potere decisionale e sono preposti alla direzione dell'azienda agricola, forestale e zootecnica, esplicando le loro funzioni al fine di promuovere, coordinare e gestire la realizzazione degli obiettivi dell'azienda stessa.

Diserbanti – Vedi la voce *erbicidi*.

Erbicidi (o diserbanti) – Prodotti attivi contro le erbe infestanti. Si distinguono in erbicidi per contatto, per traslocazione, residui, secondo il sistema di assorbimento. Inoltre esistono erbicidi totali, il cui pa è tossico per tutte le specie vegetali e selettivi quando agiscono solo su alcune specie.

Erpicatura – Tecnica superficiale di lavorazione che si attua generalmente su terreno arato e in tempera che ha subito l'azione disgregante del gelo o delle piogge.

Equini – *Cavalli* (compresi i cavalli da corsa e da sella appartenenti ad aziende agricole), *Asini*, *Altri* (muli e bardotti).

Essiccazione meccanica (impianti per l')

- *della granella*: impianti utilizzati per l'essiccamento artificiale della granella che per la ventilazione di aria fredda, riscaldata o calda riducono il tasso di umidità della granella ad un grado che ne consenta la conservazione;
- *del foraggio*: impianti utilizzati per l'essiccamento artificiale del foraggio verde o semiappassito che per la ventilazione di aria fredda, riscaldata o calda riducono il tasso di umidità del foraggio in modo da ottenere un prodotto concentrato di più alto potere nutritivo.

Fabbricati rurali – Locali per la conservazione o l'immagazzinamento dei prodotti nonché per il deposito di macchine ed attrezzi di uso agricolo.

- *Celle frigorifere*: locali in muratura o prefabbricati predisposti allo stoccaggio di prodotti delle coltivazioni e/o degli allevamenti che vengono mantenuti a temperatura ed umidità costanti.
- *Magazzini*: locali appositamente attrezzati per il deposito e la conservazione dei prodotti dell'azienda.
- *Sili da foraggio*: speciali serbatoi in muratura od in plastica rigida destinati alla conservazione del foraggio verde o semiessiccato che vi subisce una particolare maturazione. Sono esclusi i cosiddetti *sili all'aperto*, costituiti da masse di fieno o paglia pressate e conservate all'aperto.

Famiglia del conduttore – Per famiglia, ai fini del censimento, si intende un insieme di persone legate da vincoli di matrimonio, parentela, affinità, adozione. Tutela o da vincoli affettivi, coabitanti ed aventi dimora abituale nello stesso Comune. Sono considerate facenti parte della famiglia, come membri aggregati di essa, anche le persone addette ai servizi domestici, nonché le altre persone che, a qualsiasi titolo, convivono abitualmente con la famiglia stessa. I caratteri distintivi della famiglia per il Censimento sono:

- la relazione di parentela, affinità o affettività che unisce tra loro più persone;
- la coabitazione, cioè la convivenza di tutti i membri nello stesso alloggio e la conseguente condizione della loro dimora abituale in uno stesso Comune.

Fertirrigazione – Somministrazione di elementi fertilizzanti, disciolti o sospesi nell'acqua, alle coltivazioni mediante apposite apparecchiature per l'irrigazione opportunamente predisposte per il dosaggio degli elementi stessi.

Fiori e piante ornamentali – Tutte le coltivazioni sia in piena aria che protette, di piante da fiore, da foglia e da fronda da recidere, di bulbi e tuberi da fiori, nonché di piante ornamentali non legnose da interni o destinate alla formazione di aiuole, bordure, tappeti erbosi.

Fitofarmaci o antiparassitari – Sostanze di origine inorganica o organica, naturali o di sintesi, tossiche verso i nemici delle piante, costituiti dal principio attivo (pa) rappresentato dalla sostanza tossica, da sostanze inerti per uniformare la distribuzione e per veicolare il pa, e da sostanze coadiuvanti come emulsionanti, umettanti, ecc. Fanno parte dei fitofarmaci:

- fungicida, la sostanza che ha la proprietà di distruggere i funghi e le loro spore o di inibirne la crescita;
- insetticida, la sostanza la cui tossicità verso gli insetti è tale da provocarne la morte;
- erbicida, la sostanza che ha una azione tossica su specifiche vegetazioni infestanti.

Foglio di mappa catastale – Un insieme di fogli di mappa individua una sezione censuaria, che a sua volta e ai fini del catasto indica una parte del territorio comunale.

Foraggiere avvicendate

- *Prati avvicendati*, coltivazioni foraggiere erbacee in avvicendamento che occupano il terreno per più annate agrarie consecutive (al massimo fino a cinque anni) e che sono costituite generalmente da leguminose pure o in miscuglio. Si distinguono in puri (erba medica, lupinella, sulla, trifoglio ladino, trifoglio pratense) e misti.
- *Erbai*, coltivazioni foraggiere erbacee in avvicendamento che occupano il terreno al massimo per un'annata agraria (veccia, trifoglio incarnato, cereali in erba ed a maturazione cerosa, ecc.). Si distinguono in puri (avena, bietola, cicerchia, colza, fava, favino, frumento e tritcale, granoturco, loglio italico, lupino, miglio, moco, orzo, panico, pimpinella, pisello, ravizzone, sala palustre, segale, senape, serradella, soia, sorgo, trifoglio alessandrino, trifoglio incarnato, trigonella o fieno greco, veccia, vigna cinese) e misti.

Forma di conduzione (rapporti tra impresa e lavoro)

- *Conduzione diretta del coltivatore*, quando il conduttore presta egli stesso lavoro manuale nell'azienda da solo o con l'aiuto di familiari, indipendentemente dall'entità del lavoro fornito da eventuale manodopera salariale, che può anche risultare prevalente rispetto a quella prestata dal conduttore e dai suoi familiari. La conduzione diretta del coltivatore si suddivide ulteriormente nelle seguenti forme:
 - con solo manodopera familiare, quando le giornate lavorative impiegate nell'azienda sono dovute esclusivamente al conduttore, ai suoi familiari o agli altri parenti;
 - con manodopera familiare prevalente, se le giornate di lavoro prestate dal conduttore e dai suoi familiari o dagli altri parenti sono in numero uguale o maggiore di quelle prestate dall'altra manodopera aziendale (salarati fissi, braccianti, ecc.);
 - con manodopera extrafamiliare prevalente, se le giornate di lavoro prestate dal conduttore, e dagli altri parenti, risultano inferiori a quelle dell'altra manodopera aziendale (salarati fissi, braccianti, ecc.).
- *Conduzione con salarati e/o compartecipanti (in economia)*, quando il conduttore impiega per i lavori manuali dell'azienda esclusivamente manodopera fornita da operai a tempo indeterminato o a tempo determinato (salarati fissi ed assimilati, braccianti, giornalieri e simili) e/o compartecipanti, mentre la sua opera e quella dei familiari è rivolta, in generale, alla direzione dell'azienda nei riguardi dei vari aspetti tecnico-organizzativi.
- *Conduzione a colonia parziaria appoderata (mezzadria)*, quando una persona fisica o giuridica (concedente) affida un podere ad un capo famiglia il quale si impegna ad eseguire, con l'aiuto dei familiari (famiglia colonica), tutti i lavori che il podere richiede, sostenendo parte delle spese necessarie.
- *Altra forma di conduzione*, comprende tutte le forme di conduzione non classificabili tra quelle sopraindicate tra le quali:
 - conduzione parziaria non appoderata, con questa forma di conduzione il concedente non conferisce un podere come si riscontra nelle aziende a colonia parziaria appoderata (mezzadria) ma soltanto uno o più appezzamenti di terreno. Inoltre, il rapporto associativo non si estende ai familiari del colono, sebbene questi di norma si avvalgano di familiari per i lavori richiesti dal fondo;
 - soccida: contratto di natura associativa tra chi dispone di bestiame e di terreni a pascolo (soccidante) ed allevatore (soccidario) che presta lavoro manuale, anche se talvolta può conferire parte del bestiame e di altre scorte. I due contraenti si associano per l'allevamento e per l'esercizio delle attività connesse al fine di ripartire i prodotti e gli utili che ne derivano.

Formaggio – Prodotto solido o semisolido, fresco o giunto a maturazione, ottenuto in seguito a coagulazione del latte, del latte scremato, del latte scremato, della crema, della crema di siero di latte o di latticello, o di una combinazione di tali prodotti, con l'azione della pressione o di altri agenti coagulanti appropriati, e sgocciolando parzialmente il siero di latte che si forma in seguito a tale processo di coagulazione.

Forma giuridica

- a) *Azienda individuale*: persona singola, persone legate da vincoli di parentela che conducono unitariamente terreni appartenenti a più componenti
- b) *Comunanza o affittanza collettiva*: la comunanza è un'associazione costituita da collettività di famiglie che conducono in forma mutualistica un'azienda agricola costituita di norma, da terreni pascolativi di proprietà della comunanza stessa. L'affittanza collettiva è un'associazione di lavoratori agricoli che conducono pro-indiviso un'azienda agricola costituita di norma da estese superfici prese in affitto.
- c) *Società di persone e di capitali*: le società di persone sono collettività di soci su base personale e godono di un'autonomia patrimoniale in funzione della destinazione dei beni ad uno scopo comune. Con il contratto i soci regolano la loro reciproca posizione dandosi un ordinamento per lo svolgimento dell'attività sociale e, a tale ordinamento, la legge riconosce efficacia anche nei confronti dei terzi.

Le altre società di persone sono le *società* in nome collettivo, le società in accomandita semplice e le altre forme per le quali sono state osservate le formalità prescritte e la conseguente iscrizione al Registro delle società.

Le società di capitali sono quelle organizzate su base capitalistica nelle quali i beni conferiti non rimangono proprietà comune dei soci ma costituiscono il patrimonio delle società. Rientrano in questa categoria la società per azioni, la società a responsabilità limitata e la società in accomandita per azioni.

- d) *Cooperativa*: per cooperativa si intende l'associazione di agricoltori costituita secondo la legislazione vigente la cui caratteristica fondamentale è la mutualità (stalla sociale, cooperativa per la conduzione dei terreni, ecc.).
- e) *Associazione di produttori*: trattasi di associazioni costituite per iniziativa dei produttori stessi allo scopo di:
 - promuovere la concentrazione dell'offerta e la regolarizzazione dei prezzi nella fase della produzione per uno o più prodotti agricoli;
 - mettere a disposizione dei produttori associati mezzi tecnici adeguati per il condizionamento e la commercializzazione dei prodotti in questione.I produttori associati hanno l'obbligo di:
 - vendere, tramite l'organizzazione dei produttori, tutta la produzione relativa al prodotto o ai prodotti per i quali hanno aderito, con la possibilità, tuttavia, per l'organizzazione di esentare i produttori da tale obbligo per determinate quantità;
 - applicare in materia di produzione e di commercializzazione, le norme adottate dall'organizzazione dei produttori per migliorare la qualità dei prodotti e per adattare il volume dell'offerta alle esigenze del mercato;
 - fornire le informazioni richieste dall'organizzazione in materia di raccolti e disponibilità dei prodotti.
- f) *Ente pubblico*: trattasi di azienda condotta da una persona giuridica di diritto pubblico (Stato, Regioni, Province, Comuni), nonché da altri enti ed istituzioni non aventi scopo di lucro (ospedali, enti comunali di assistenza, enti ecclesiastici e religiosi, fondazioni, istituti penitenziari, scuole agrarie, ecc.).
- g) *Altra forma giuridica*: trattasi di tutte quelle aziende che non rientrano nelle forme giuridiche precedenti.

Fresatura – Pratica che provoca un elevato amminutamento del terreno eseguito con strumenti il cui corpo lavorante è un rotore orizzontale dotato di utensili rigidi (zappatrice) o elastici (fresatrice).

Fruttiferi

- *Frutta fresca di origine temperata*: melo, pero, pesco, nettarina (pesca noce), albicocco, susino, ciliegio (ciliegia tenerina e duracina, ciliegia visciola ed amarena o marasca), cotogno, fico, gelso (bacca), giuggiolo, lampone, loto (kaki), melograno, mirtillo, mora di rovo, nespola comune, nespola del Giappone, ribes comune, ribes nero, sorbo, uva spina.
- *Frutta fresca di origine sub-tropicale*: actinidia (kiwi), ananas, annone, avocado, babaco, banano, dattero, fico d'India, mango, maracuja, papaja, passiflora.
- *Frutta a guscio*: mandorlo, nocciolo, carrubo, noce, pistacchio.

Funghi in grotte, sotterranei, appositi edifici – Coltivazione dei funghi praticata in grotte ovvero nei sotterranei od in appositi edifici. Qualora la stessa superficie di un letto di coltura fosse stata utilizzata più volte nel corso dell'annata agraria è stata conteggiata una sola volta.

Fustaia – Bosco le cui piante, nate da seme, sono destinate a crescere ad alto fusto ed a rinnovarsi per via sessuale (seme).

Giornata di lavoro – Prestazione lavorativa non inferiore alle otto ore. Se il lavoro prestato giornalmente presso l'azienda è stato inferiore alle 8 ore si sono convertite le ore di lavoro in giornate di 8 ore. Se invece le ore di lavoro giornaliero hanno superato le 8 ore non si è operata alcuna conversione. Il numero delle giornate di lavoro fa riferimento a quelle effettivamente prestate con esclusione di giorni di congedo, ferie e malattia.

Goccia (irrigazione a) – Metodo che si basa sull'impiego di tubi ove l'acqua raggiunge esigue pressioni (meno di 3 atm) e gocciolatoi di modesta portata. I risultati desiderati si ottengono con tempi di distribuzione lunghi. Considerare in questa voce anche la *sub-irrigazione*, ovvero il metodo di distribuzione localizzata dell'acqua con tubi sotterranei.

Impiegati – Lavoratori che svolgono un'attività nel campo tecnico-amministrativo di coordinamento e controllo o di esecuzione con diverso grado di responsabilità.

Inerbimento controllato – L'utilizzo di una coltura intercalare avente la finalità di intercettare l'azoto solubile per evitare il dilavamento, effettuata con specie vegetali che vengono interrate prima della successiva coltura.

Irrigazione (superficie irrigabile) – Superficie aziendale che nel corso dell'annata agraria di riferimento potrebbe essere irrigabile in base alla potenzialità degli impianti a disposizione dell'azienda ed alla quantità di acqua disponibile.

Irrorazione per la lotta contro i parassiti e le erbe infestanti (apparecchi meccanici per l') – Apparecchi a motore, a dorso o a trazione animale e tutti gli apparecchi a trazione meccanica e semoventi che servono per irrorare, atomizzare, nebulizzare, polverizzare o bruciare e che vengono utilizzati nella lotta contro i parassiti vegetali ed animali e le erbe infestanti. Sono compresi gli elicotteri, gli aerei e le jeep utilizzati a detto scopo. Sono esclusi gli apparecchi portati a dorso o a trazione animale non azionati a motore.

Latte – Liquido opaco biancastro secreto dalle ghiandole delle femmine dei mammiferi dopo il parto e che costituisce l'alimento dei piccoli nei primi mesi di vita. Il latte di maggiore importanza come prodotto alimentare è il latte vaccino; il latte di capra, di pecora e di bufala viene principalmente usato per la preparazione dei formaggi.

Latte alimentare – Destinato alla alimentazione umana pastorizzato, sterilizzato o uperizzato.

Latte intero – Il latte che abbia subito, in una impresa che tratta il latte, almeno un trattamento termico od un trattamento di effetto equivalente autorizzato ed il cui tenore di materia grassa sia uguale o superiore al 3,50% oppure il cui tenore di materia grassa sia stato portato almeno al 3,50%.

Latte scremato – Latte che abbia subito, in un'impresa che tratta il latte, almeno un trattamento termico od un trattamento di effetto equivalente autorizzato, ed il cui tenore di materia grassa sia stato portato ad un tasso massimo dello 0,30%.

Lavorazione e trasformazione dei prodotti delle coltivazioni (impianti per la) – Impianti propri dell'azienda utilizzati esclusivamente o prevalentemente per la lavorazione e la trasformazione di prodotti aziendali e per la produzione di mangimi da consumarsi in azienda.

Lavoro – I *lavori agricoli* sono quelli che contribuiscono al conseguimento della produzione agricola, forestale e zootecnica, ad eccezione dei lavori domestici (pulizia dell'abitazione, preparazione dei pasti per la famiglia, ecc.). Sono considerati lavori agricoli, purché effettuati dalla manodopera aziendale, la direzione e la sorveglianza dei lavori, l'organizzazione e la gestione aziendale, la conservazione, la lavorazione, la trasformazione e la commercializzazione dei prodotti nonché la manutenzione di fabbricati, macchine ed impianti ed il trasporto per conto dell'azienda. Sono esclusi i lavori effettuati dalla manodopera aziendale presso altre aziende agricole, nonché i lavori di stoccaggio, condizionamento, trasformazione, vendita e trasporto dei prodotti di altre aziende. E' esclusa la manodopera fornita da imprese di esercizio e noleggio di mezzi meccanici, da imprese industriali od a titolo di aiuto reciproco.

Legname

- *Combustibile*, la produzione legnosa destinata direttamente alla combustione di essenze forti e dolci (legna da ardere e fasciame), alla carbonizzazione (legna da carbone e carbonella);
- *da lavoro*, comprende gli assortimenti ricavati sul luogo dell'abbattimento della massa legnosa grezza; le quantità espresse in metri cubi sono quelle effettive della massa legnosa utilizzata, valutata dopo le operazioni di allestimento ed esbosco.

Legnosa agraria – La coltura praticata sulle superfici fuori avvicendamento, investite a coltivazioni di piante legnose agrarie che occupano il terreno per un lungo periodo.

Legumi secchi

- *per foraggio* (esclusi i miscugli): favetta, pisello, veccia, vecciolo;
- *altri*: cece, cicerchia, dolico, fagiuolo, fava, lenticchia, lupino, pisello, serradella, soia.

Letame solido – Qualsiasi tipo di escremento di animale domestico, con o senza stame, comprendente eventualmente una minima quantità di urina. E' da includere in tale voce anche la pollina.

Liquame – Per *liquame* si intende il letame liquido, vale a dire una miscela di escrementi ed urine di animali domestici, con l'aggiunta eventuale di acqua e comprendenti in alcuni casi anche una minima quantità di stame.

Locali per la conservazione dei prodotti (celle frigorifere) – Locali in muratura o prefabbricati predisposti allo stoccaggio di prodotti delle coltivazioni e/o degli allevamenti i quali vengono mantenuti a temperatura ed umidità costanti.

Locali per l'immagazzinamento dei prodotti

- a) *Magazzini*, locali appositamente attrezzati per il deposito e la conservazione dei prodotti dell'azienda (escluse le celle frigorifere).
- b) *Sili da foraggio*, speciali serbatoi in muratura od in plastica rigida destinati alla conservazione del foraggio verde o semiessiccato che vi subisce una particolare maturazione. Sono esclusi i cosiddetti "*sili all'aperto*" costituiti da masse di fieno o paglia pressate e conservate all'aperto.

Lotta biologica – Tecnica di difesa delle piante di interesse agrario basata sull'uso di mezzi biologici inteso nel senso più ampio del termine quale interventi indiretti sulle fasi vegetative delle infestanti, uso di virus e batteri letali specie-specifici, uso di feromoni sessuali a scopo di mascheramento o di confusione oppure ormoni della crescita (juvenoidi), uso di piante-trappola (piante con caratteristiche simili quelle coltivate ma di interesse economico nullo o scarso) oppure, ancora, sull'uso di predatori appositamente allevati allo scopo.

Lotta guidata – Tecnica di difesa delle piante di interesse agrario tendente a limitare l'uso di pesticidi ed erbicidi con la quale il momento dell'intervento non viene più stabilito sulla base di un calendario dei trattamenti ma sulla base del concetto di "soglia economica di intervento" cioè sul limite, da individuare sperimentalmente volta per volta, oltre il quale il danno potenziale provocato dal parassita (stimato quale mancata produzione) è maggiore del costo dell'intervento di difesa stesso nonché su modelli deterministici i cui parametri sono generalmente costituiti dalle fasi fenologiche delle piante, dagli andamenti climatici e pluviometrici, dal monitoraggio dei parassiti (cattura e conteggio con trappole a feromoni).

Lotta integrata – Sistema di regolazione delle popolazioni delle specie dannose che utilizza tutte le tecniche e i mezzi adatte a mantenerle a un livello a cui non causino danni economici. E' una lotta che prevede interventi di diversa natura (biologici, fisici, agronomici e meccanici) limitando quelli chimici ai quali si ricorre solo quando è effettivamente necessario e con prodotti selettivi.

Macchia mediterranea – L'associazione vegetale tipica della fascia litoranea del Mediterraneo, costituita da piante forestali sempreverdi (pino marittimo, cipresso, leccio, sughero, ecc.) alle quali si associano, con carattere di prevalenza, piante arbustive sempreverdi (lentisco, alloro, mirto, corbezzolo, olivastro, oleandro, ecc.). Tali formazioni non sono sottoposte a regolari tagli per la produzione di legname.

Mangime

- *Completo*: la miscela di mangimi per animali che per la loro composizione bastano ad assicurare una razione giornaliera, cioè la quantità necessaria in media al giorno ad un animale di una specie, di una categoria di età e di rendimento determinato, per soddisfare tutti i suoi bisogni.
- *Complementare*: la miscela di mangimi per animali che contengono tassi elevati di alcune sostanze e che, per la loro composizione, assicurano la razione giornaliera soltanto se sono associati ad altri mangimi. Rientrano in questa categoria la maggior parte dei mangimi per ruminanti che in genere sono carenti di fibra e quindi rappresentano una integrazione di una frazione a base di foraggio.

Manodopera (agricola) – Persone di 16 anni e più occupati nei lavori agricoli dell'azienda. Nella Manodopera extrafamiliare (*altra manodopera aziendale*) sono compresi i dirigenti, impiegati, categorie speciali, operai ed assimilati a tempo indeterminato e determinato.

Manodopera agricola familiare – Persone di 16 anni e più appartenenti alla famiglia del conduttore (*v. famiglia del conduttore*) che svolgono lavoro agricolo nell'azienda.

Mezzi di produzione – I dati sui mezzi di produzione riguardano le sementi, i mangimi, i prodotti fitoiatrici e dei concimi chimici distribuiti al settore agricolo nell'anno solare. La periodicità delle rilevazioni è semestrale per i concimi, annuale per gli altri mezzi di produzione. I dati rilevati attraverso le imprese che producono e/o che importano detti prodotti fanno riferimento ai quantitativi distribuiti per uso agricolo dalle stesse ditte al commercio o direttamente.

Mezzi meccanici utilizzati – Mezzi meccanici utilizzati durante l'annata agraria di riferimento per l'effettuazione di lavori agricoli. Sono:

- *di proprietà dell'azienda* i mezzi meccanici di proprietà esclusiva dell'azienda, anche se temporaneamente utilizzati in altre aziende agricole, compresi i mezzi meccanici acquistati in leasing;
- *in comproprietà* i mezzi meccanici di proprietà di due o più aziende agricole;
- *forniti da altre aziende agricole* i mezzi meccanici temporaneamente utilizzati dall'azienda, ma di proprietà di una altra azienda (aiuto reciproco, consorzi per il noleggio di macchine agricole);
- *forniti da organismi associativi* i mezzi meccanici appartenenti a cooperative agricole, enti di sviluppo, consorzi di bonifica, ecc. e utilizzati dall'azienda facente parte dell'organismo associativo stesso;
- *forniti da imprese di esercizio e noleggio* i mezzi meccanici utilizzati in azienda e di proprietà di imprenditori di lavori agricoli e di altre imprese industriali.

Microirrigazione – Forma particolare di irrigazione per aspersione, in cui si fa ricorso ad aspersori di piccola gittata ad alta pressione, con una minimizzazione dei consumi d'acqua.

Mietitrebbiatrici – Macchine semoventi, trainate o portate da trattori, utilizzate per la mietitura, raccolta, trebbiatura dei cereali, dei legumi secchi, dei semi oleosi e delle sementi foraggere.

Monosuccessione – Su uno stesso appezzamento si pratica la coltura di una singola specie.

Motocoltivatori, motozappe, motofesatrici, motofalciatrici – Veicoli a motore, ad un solo asse, utilizzati per i lavori agricoli. Sono esclusi tutti gli apparecchi utilizzati esclusivamente per gli orti familiari, i parchi e i giardini ornamentali.

Mungitura (sala di) – Locale, distinto dalla stalla, appositamente attrezzato con poste fisse ed impianti di mungitura meccanica.

Mungitura completamente automatizzata (sala di) – Sala di mungitura nella quale si svolgono contemporaneamente le operazioni di distacco automatico del porta capezzolo alla fine della mungitura e di registrazione automatica del volume del latte munto durante la mungitura.

Operai a tempo determinato – Operai assunti con un rapporto individuale di lavoro a tempo determinato per l'esecuzione di lavori di breve durata, stagionale o a carattere saltuario oppure assunti per fase lavorativa o per la sostituzione di operai per i quali sussista il diritto alla conservazione del posto. Agli operai a tempo determinato sono assimilati, ai fini del censimento, i compartecipanti, intendendosi per tali lavoratori ai quali vengono affidati, nel corso dell'annata agraria, tutti o soltanto una parte dei lavori che richiede una determinata coltivazione, ricevendo come compenso una quota parte del prodotto.

Operai a tempo indeterminato – Lavoratori agricoli assunti con rapporti di lavoro senza prefissione di termine ed ai quali il datore di lavoro garantisce 181 giornate annuali di effettivo lavoro per tutta la durata del rapporto e la cui retribuzione, riferita ad anno, viene corrisposta mensilmente, a norma del contratto nazionale di lavoro per gli operai agricoli con l'integrazione dei contratti provinciali.

Organismi associativi – Per organismi associativi si intendono le cooperative agricole e gli organismi associativi simili.

- *Cooperative agricole.* Associazioni tra agricoltori costituite secondo la legislazione vigente, aventi scopo mutualistico e rivolte prevalentemente alla fornitura di beni e servizi direttamente agli appartenenti all'organismo sociale e condizioni più vantaggiose. Le cooperative a seconda della finalità e del campo di attività prendono denominazioni diverse, come cantine sociali, oleifici cooperativi, centrali ortofrutticole, latterie e caseifici sociali, macelli cooperativi, ecc..
- *Organismi associativi simili.* Società di diritto o di fatto che operano nel campo agricolo e che hanno lo scopo di conseguire un dato fine economico sia attraverso l'aumento della produzione e della produttività che attraverso l'espletamento di determinati servizi senza che sia sancito il principio mutualistico. Sono compresi tra gli organismi associativi gli enopoli, gli elaiopoli, i consorzi di miglioramento fondiario ed ogni altra società o ente che abbia come scopo mutualistico l'acquisto o la produzione per i propri soci di sostanze utili per l'agricoltura, l'acquisto di terreni, la raccolta, la conservazione, la trasformazione e vendita di prodotti ai soci.

Orti familiari – Piccole superfici utilizzate essenzialmente per la produzione di ortaggi, legumi freschi, patate, ecc. destinati, di norma, ad essere consumati dalla famiglia del conduttore o da altre persone che lavorano nell'azienda. Su tali superfici possono essere eventualmente presenti anche altre coltivazioni erbacee e/o alcune piante legnose agrarie.

Ortive

Le coltivazioni *ortive in piena aria* sono le coltivazioni di legumi freschi ed ortaggi praticate all'aperto sia in pieno campo che in orti stabili o industriali. Si distinguono in:

- *coltivazioni ortive di pieno campo*, quando sono in avvicendamento con le altre coltivazioni agricole;
- *coltivazioni ortive in orti stabili o industriali*, quando sono caratterizzate da un rapido avvicendamento tra di loro e producono ortaggi e legumi freschi normalmente immessi nel commercio.

Le coltivazioni *ortive protette* sono quelle coltivazioni praticate al coperto per tutto o per la maggior parte del ciclo vegetativo. Rientrano in questa voce:

- *legumi freschi:* fagiolo (compresi i fagioli mangiatutto), pisello (compresi i piselli mangiatutto o taccole), fava;
- *carciofo*;
- *fragola*;
- *pomodoro da mensa*;
- *pomodoro da industria*;
- *altre ortive:* acetosella, aglio, asparago, barbabietola da orto, basilico, bietola, broccolo di rapa, cardo, carota, cavolfiore, cavolo a penna, cavolo broccolo, cavolo cappuccio, cavolo di Bruxelles, cavolo rapa, cavolo rosso, cavolo verza, cetriolo da mensa, cetriolini, cicoria o radicchio (da foglie e da radici), cipolla, cocomero o anguria, crescione, finocchio, funghi (esclusi quelli coltivati in grotte, sotterranei o in appositi edifici), indivia (riccia e scarola), lattuga (cappuccina romana, da taglio), mais dolce, melanzana, melone o popone o cantalupo, pastinaca, peperone, porro, prezzemolo, rapa, ravanella, scalogno,

scorzonera, scorzonera bianca, sedano (da coste e da foglie), sedano rapa (da radice), spinacio, topinambur, zucca, zucchine.

Ovini

Pecore e agnelle montate.

- *Pecore*, femmine che hanno partorito almeno una volta anche se alla data di riferimento della rilevazione sono a riposo o stanno allattando. In questa categoria sono comprese le pecore riformate al termine della loro carriera economica.
- *Agnelle montate*, femmine di meno di un anno montate per la prima volta che non hanno ancora figliato.
- Altri ovini, *agnelli (maschi e femmine di età inferiore ad un anno)*, *agnelloni*, *castrati*, *montoni*. In questa categoria sono comprese le femmine di età superiore ad un anno che non hanno mai partorito (non comprese nelle pecore).
- *Agnelloni*: ovini interi di età superiore ai 12 mesi, non destinati alla riproduzione.
- *Castrati*: maschi della specie ovina di età superiore ad 1 anno castrati destinati alla macellazione.

Pacciamatura – Pratica di copertura del suolo con utilizzo di materiali di origine naturale (paglia, trucioli di legno, schegge di corteccia, foglie secche, ecc.) o di origine artificiale (film plastici, teli di carta, tessuto-non-tessuto, composti altri derivati industriali, ecc.) posto direttamente a contatto con il terreno con diversi scopi agronomici.

Parco – Area naturale protetta iscritta in un elenco ufficiale, generalmente dotata di perimetrazione e di un Ente Gestore operativo. La Legge quadro sulle aree protette, 6 Dicembre 1991, n. 394 all'art.1 comma 1 definisce i parchi nazionali come "costituiti da aree terrestri, lacuali o marine che contengono uno o più ecosistemi intatti o anche parzialmente alterati da interventi antropici, una o più formazioni fisiche, geologiche, geomorfologiche, biologiche di rilievo nazionale o internazionale per valori naturalistici, scientifici, estetici, culturali, educativi e ricreativi, tali da richiedere l'intervento dello Stato ai fini della loro conservazione per le generazioni presenti e future" Il comma 2 definisce i parchi regionali naturali "costituiti da aree terrestri, fluviali, lacuali, ed eventualmente tratti di mare prospicienti la costa, di valore naturalistico ed ambientale, che costituiscono, nell'ambito di una o più Regioni limitrofe, un sistema omogeneo individuato dagli assetti naturali dei luoghi, dai valori paesaggistici e dalle tradizioni culturali delle popolazioni locali".

Parenti del conduttore che lavorano in azienda – Per parenti del conduttore che lavorano in azienda si intendono i discendenti, gli ascendenti ed altri parenti o affini del conduttore (compresi i casi di parentela derivante da adozione) non facenti parte della famiglia del conduttore stesso, la cui attività lavorativa presso l'azienda durante l'annata agraria non è stata svolta a carattere saltuario o occasionale.

Particella catastale – Poligono chiuso di una porzione di territorio situata in uno stesso Comune appartenente ad un'unica proprietà (la quale può appartenere a più soggetti), avente la stessa qualità o classe e la stessa destinazione. Una particella è individuata da un numero, da un foglio catastale all'interno del quale è inserita, dal Comune e Provincia in cui il foglio ricade.

Piante industriali – Tabacco, luppolo, cotone, piante da semi oleosi (colza e ravizzone, girasole, soia, arachide, canapa, lino, papavero, ricino, senape, sesamo), piante aromatiche, medicinali, da condimento (aneto, angelica, anice, assenzio, belladonna, camomilla, capperi, cerfoglio, cumino o carvi, digitale, dragoncello, gelsomino, genziana, hamamelis, issopo, lavanda, liquirizia, maggiorana, malva, melissa o cedronella, menta, origano, piretro, rabarbaro, rafano, rosmarino, ruchetta, salvia, segale cornuta, timo, valeriana, zafferano), canapa (fibra). Canna da zucchero, cicoria da caffè, giaggiolo (ireos), lino (fibra), saggina da scopa, scopiglio, sorgo zuccherino.

Piante sarchiate da foraggio – Barbabetola da foraggio e semizuccherina, carota da foraggio, cavolo da foraggio o rutabaga, pastinaca da foraggio, topinambur, zucca da foraggio. Sono escluse le superfici destinate alla produzione di sementi.

Piantine – Piantine non legnose ai primi stadi di sviluppo destinate alla vendita per essere trapiantate.

Pioppeti – Superfici utilizzate per la coltivazione dei pioppi ad alto fusto anche se il suolo viene parzialmente adibito a coltivazioni erbacee a carattere accessorio o marginale.

Prati permanenti e pascoli – Coltivazioni foraggere erbacee fuori avvicendamento che occupano il terreno per un periodo superiore a cinque anni.

- *Prato permanente* quando il foraggio viene, di norma, raccolto mediante falciatura.
- *Pascolo* quando il foraggio viene utilizzato, di regola, soltanto dal bestiame pascolante.

Prodotti condizionati – Sono da intendere tutti i prodotti principali (o grezzi) che hanno subito una lavorazione e/o manipolazione diversa dalla trasformazione e/o specifici trattamenti fisico-chimici finalizzati a consentirne il trasferimento nello spazio e nel tempo (disidratazione, insilamento, confezionamento, surgelazione, salatura, presso-condizionato o sottovuoto, ecc.).

Prodotti ottenuti dalla lavorazione del latte in azienda – Vanno indicati i singoli quantitativi dei prodotti ottenuti nell'azienda dalla trasformazione del latte munto nell'azienda stessa (formaggio, burro, ricotta).

Prodotti trasformati – Sono da intendere tutti i prodotti derivati dalla trasformazione di prodotti primari (ad esempio, farine di cereali, vino, olio di oliva, passate di pomodoro, ecc.).

Produzione di mangime (impianti per la) – Impianti utilizzati per ridurre in farina o in piccoli frammenti le granaglie ed i foraggi destinati all'alimentazione del bestiame e per miscelare gli elementi costitutivi dei mangimi, previamente tritati o macinati.

Purino – Si intende l'urina di animali domestici comprendenti eventualmente una minima quantità di escrementi e/o acqua.

Raccogliatrici pressatrici di foraggio – Macchine semoventi oppure trainate, portate o semiportate da trattori che effettuano in maniera continua la raccolta, la trinciatura ed il caricamento del foraggio (verde, da insilare semiappassito o secco) e della paglia lasciati sul posto o preventivamente disposti in andane.

Raccolta (macchine per la)

- *Delle ortive*: macchine specializzate per la raccolta di prodotti ortivi, dotate di pettine battitore che possono realizzare in una sola operazione e in modo continuo il distacco delle parti non utilizzabili degli ortaggi e la loro raccolta. Il prodotto raccolto può essere convogliato provvisoriamente in tramogge situate nella stessa macchina;
- *Di uva*: macchine semoventi, oppure trainate o portate da trattori, utilizzate per la vendemmia e costituite da una piattaforma portante e da una testa di raccolta, nonché da installazioni per la raccolta e lo scarico dell'uva;
- *Della frutta*: macchine semoventi dotate di piattaforma mobile a comando idraulico portata all'estremità di telai articolati capaci di spostarsi verticalmente ed orizzontalmente (carrelli elevatori), utilizzati per la raccolta della frutta.

Raccolta meccanizzata della patata (macchine per la) – Macchine semoventi oppure trainate o portate da trattori, che estraggono le patate dal terreno, le separano dalle foglie, zolle, terriccio, ecc., le dispongono in file, le raccolgono e/o le caricano in sacchi o in casse o recipienti da carico o su di un rimorchio. Gli organi che eseguono tale operazione possono essere raccolti in un'unica macchina o divisi in più macchine semplici collegate tra loro.

Raccolta meccanizzata della barbabietola da zucchero (macchine per la) – Macchine semoventi, oppure trainate o portate da trattori, che scollettano le barbabietole da zucchero, le estraggono dal terreno, le allineano in file, le raccolgono in casoni e/o distruggono le foglie, oppure le sistemano in andane trasversali o longitudinali. Gli organi che eseguono tale operazione possono essere raccolti in un'unica macchina o divisi in più macchine semplici collegate tra loro.

Refrigerazione e/o il trattamento igienico del latte (impianti per la) – Impianti per il raffreddamento e la conservazione del latte freddo dopo la mungitura per impedire la moltiplicazione dei batteri. Subito dopo la mungitura si esegue anche la filtrazione del latte mediante filtri adatti, semplici e disinfettabili.

Ricoveri

- *Stalle*: i locali appositamente adibiti all'allevamento dei bovini. Esse possono essere a *stabulazione fissa*, quando i bovini vivono costantemente nelle poste, oppure a *stabulazione libera* allorché gli animali possono muoversi liberamente nell'ambito delle diverse zone della stalla (zona di riposo, di alimentazione, sala di mungitura, ecc.).
- *Ovili*: i locali appositamente predisposti per l'allevamento degli ovini. Come le stalle per bovini, gli ovili possono essere a *stabulazione fissa* o a *stabulazione libera*.
- *Porcilaie*: i locali appositamente predisposti per l'allevamento suino aventi caratteristiche particolari in relazione al tipo di specializzazione produttiva. Le porcilaie *da riproduzione* sono caratterizzate dalla presenza di una zona parto, allevamento e svezzamento destinata ad ospitare le scrofe e la relativa nidata. Le porcilaie *da ingrasso* sono destinate all'allevamento dei suini svezzati, sino al momento della loro vendita.
- *Pollai*: i locali appositamente predisposti per gli allevamenti avicoli e con caratteristiche particolari a seconda del tipo di allevamento praticato. Nei pollai per *allevamento a terra*, l'allevamento stesso è effettuato al suolo in capannoni aperti o chiusi; nei pollai destinati all'*allevamento in batteria* l'allevamento stesso è effettuato al suolo in capannoni aperti o chiusi; nei pollai destinati all'*allevamento in batteria* l'allevamento stesso è effettuato con un sistema di gabbie disposte in fila, in un unico piano o incastellate.

Ripuntatura – Come lavorazione di coltivazione è chiamata anche scarificazione. Si attua nei prati vecchi in inverno o inizio primavera allo scopo di favorire la penetrazione dell'aria, dell'acqua e dei fertilizzanti, di intensificare l'attività microbica e di propiziare la mineralizzazione della sostanza organica.

Ristallo – Un allevamento di bovini generalmente vitelli) acquistati all'esterno, in Italia o all'estero e destinati al macello (sono pertanto esclusi gli acquisti di capi da riproduzione o da rimonta come ad esempio le manze da allevamento).

Rotazione (o avvicendamento a ciclo chiuso) – La successione segue un piano prestabilito di colture che ritornano ciclicamente sugli stessi appezzamenti.

Sarchiatura – Tipica lavorazione di coltivazione, si esegue su piante seminate a file, smuovendo la porzione di terreno libero dalla coltura.

Scarificazione – Come lavorazione di coltivazione è chiamata anche ripuntatura. Si attua nei prati vecchi in inverno o inizio primavera con attrezzi che incidono il terreno con tagli verticali allo scopo di favorire la penetrazione dell'aria, dell'acqua e dei fertilizzanti, di intensificare l'attività microbica e di propiziare la mineralizzazione della sostanza organica.

Scorrimento superficiale ed infiltrazione laterale – Metodo di irrigazione in cui l'acqua viene fatta scorrere sul terreno sistemato a piani inclinati (è tipica delle marcite lombarde) oppure viene immessa in canaletti o in solchi e raggiunge lateralmente, per infiltrazione, le radici delle piante coltivate. E' frequente nell'irrigazione delle sarchiate, in genere, e delle culture ortive del Mezzogiorno.

Sementi – Superfici per la produzione di sementi destinate alla vendita per essere trapiantate. Sono escluse le superfici per la produzione di sementi di cereali, di leguminose, di patate da semina, di piante da semi oleosi. Le superfici utilizzate per la produzione di sementi per il fabbisogno aziendale rientrano nelle varie voci relative alle singole colture.

Seminativi – Le colture di piante erbacee, soggette all'avvicendamento colturale che prevede una durata delle coltivazioni non superiore a cinque anni.

Serre – Costruzione per la protezione delle coltivazioni, di altezza sufficiente per potervi accedere ed eseguire le operazioni colturali e che realizza un ambiente artificiale che permette di coltivare piante fuori stagione o piante che esigono speciali condizioni climatiche. Fra le serre sono comprese sia le installazioni di tipo tradizionale con strutture in muratura o metallica e con copertura di vetro, che le costruzioni più semplici, generalmente costituite da intelaiatura di legno con copertura di materiale plastico rigido o flessibile estesa sia al tetto sia alle pareti, che di norma si rinnova all'inizio della campagna. Non sono considerate serre le costruzioni la cui copertura è limitata al tetto, dato che non si realizza quella differenza tra condizioni ambientali interne ed esterne che è caratteristica delle serre vere e proprie.

Sezione censuaria – Parte del territorio in cui ai fini del catasto è suddiviso il Comune.

Sgombero quotidiano del letame o rimozione dei rifiuti (impianti per lo) – Impianti fissi, meccanici o semi meccanici, che trasportano il letame o i rifiuti fuori dai ricoveri nelle concimaie. Sono esclusi i caricatori frontali o posteriori, i ripulitori-trasportatori di letame fissati alle trattrici e le treggie utilizzate per lo sgombero.

Sili da foraggio – Speciali serbatoi in muratura od in plastica rigida destinati alla conservazione del foraggio verde o semiessiccato che vi subisce una particolare maturazione. Possono essere di tipo *verticale* (*ermetici, a compressione, ciclatori*) e *orizzontali* (*a trincea, a fossa, a corridoio, a cumulo*). Sono da escludere i cosiddetti "sili all'aperto" costituiti da masse di fieno o paglia pressate e conservate all'aperto.

Sommersione – Metodo che prevede la sommersione del terreno con uno strato d'acqua per periodi variabili e con livelli variabili. (tipico delle risaie). L'irrigazione "a conca" degli alberi da frutto nel Mezzogiorno è assimilata alla sommersione.

Sovescio – Pratica agricola che prevede la coltivazione di colture intercalari a rapido sviluppo e seminate a forte densità col fine di apportare al terreno azoto e altri elementi fertilizzanti.

Suini

- *Verri*: maschi interi già utilizzati per la funzione riproduttiva o ad essa destinati.
- *Scrofe*: femmine utilizzate o destinate alla riproduzione.
- *Suini da macello*: suini destinati alla produzione di carne compresi i verri e le scrofe riformate, ossia al termine della loro carriera riproduttiva.

Sughero – Sostituisce l'epidermide nella struttura secondaria della pianta; è formato da più strati di cellule nelle cui pareti deposita la suberina, derivata da acidi grassi.

Superficie aziendale

- *Superficie Totale*: area complessiva dei terreni dell'azienda formata dalla superficie agricola utilizzata, da quella coperta da arboricoltura da legno, da boschi, dalla superficie agraria non utilizzata, nonché dall'area occupata da parchi e giardini ornamentali, fabbricati, stagni, canali, cortili situati entro il perimetro dei terreni che costituiscono l'azienda.
- *Superficie agricola utilizzata*: insieme dei terreni investiti a seminativi, coltivazioni legnose agrarie, orti familiari, prati permanenti e pascoli e castagneti da frutto. Essa costituisce la superficie investita ed effettivamente utilizzata in coltivazioni propriamente agricole. E' esclusa la superficie investita a funghi in grotte, sotterranei ed appositi edifici.
- *Agraria non utilizzata*: insieme dei terreni dell'azienda non utilizzati a scopi agricoli per una qualsiasi ragione (di natura economica, sociale od altra), ma suscettibili di essere utilizzati a scopi agricoli mediante l'intervento di mezzi normalmente disponibili presso un'azienda agricola. Sono compresi gli eventuali terreni abbandonati facenti parte dell'azienda ed aree destinate ad attività ricreative. Sono esclusi i terreni a riposo.
- *Altra*: è costituita dalle aree occupate da fabbricati, cortili, strade poderali, fossi, canali, cave, terre sterili, rocce, parchi e giardini ornamentali. Sono comprese anche le superfici delle grotte, dei sotterranei e degli appositi edifici destinati alla coltivazione dei funghi.

Superficie in produzione – Per superficie in produzione si intende quella che risulta occupata dagli impianti in fase produttiva, anche se, a seguito di avversità climatiche e/o attacchi parassitari, non ha dato luogo a produzione.

Terreni a riposo – Terreni, lavorati (maggesi) o non, che entrano in avvicendamento e sui quali non è praticata alcuna coltura nel corso dell'annata agraria. I dati sono forniti distintamente per le superfici soggette e non a regime d'aiuto comunitario secondo quanto previsto dalla nuova Politica Agraria Comune (PAC). Sono esclusi i terreni in stato di abbandono per una qualsiasi ragione di natura economica, sociale od altra.

Titolo di possesso dei terreni – Sono assimilati alla *proprietà*: l'usufrutto, l'enfiteusi, l'assegnazione dei terreni da parte di enti di sviluppo, consorzi e simili, il beneficio parrocchiale, la colonia perpetua. Sono assimilati all'*affitto*: l'affitto misto e l'uso gratuito.

Trasformazione di uva e olive (impianti per la) – Impianti utilizzati per la trasformazione dell'uva o delle olive azionati a motore e situati, in genere, in appositi locali destinati ed attrezzati a tale scopo. Sono escluse le pigiatrici, le diraspatrici ed i torchi azionati a mano.

Trattamento e la trasformazione del latte (impianti per il) – Impianti propri dell'azienda utilizzati esclusivamente o prevalentemente per il trattamento e la trasformazione del latte aziendale.

Trattrici – Trattrici con almeno due assi, utilizzate per l'esecuzione dei lavori agricoli. Sono compresi i veicoli a motore trasformati (derivate) ed i veicoli a motore specializzati (Jeep, Unimag, ecc.) che vengono utilizzati come trattrici agricole propriamente dette.

Tunnel e campane

- *Tunnel*: coperture installate allo scopo di proteggere file di piante;
- *Campane*: coperture installate allo scopo di proteggere singole piante.

Tra i tunnel e le campane sono compresi i cassoni fissi e mobili.

Uso civico – E' il diritto che gruppi di persone (collettività di abitanti di un Comune o di una sua frazione) o, anche, di una sola parte di essi o di una collettività di altro tipo (associazione agraria, università, comunanza, partecipazione, dominio collettivo, vicinia, regola, ecc.), esercitano su terreni appartenenti a privati, oppure, ad enti territoriali od associativi di vario genere (Legge 16 giugno 1927, n. 1766, G.U. 3 ottobre 1927, n. 228 e regolamento di applicazione 26 febbraio 1926, n. 332, G.U. 8 marzo 1928, n. 57 e leggi delle Regioni di Statuto ordinario ed a Statuto speciale che regolano la materia).

Uva per la produzione di vini a denominazione di origine controllata (vini DOC) e controllata e garantita (vini DOCG) – Uva prodotta da viti appartenenti a vitigni di uva da vino le cui superfici sono iscritte all'*Albo dei vigneti* istituito presso le Camere di Commercio, Industria, Artigianato e Agricoltura, per la produzione di vini a denominazione di origine controllata (vini DOC) e controllata e garantita (vini DOCG). Tale uva può essere destinata in tutto o in parte alla produzione di altri vini o al consumo diretto.

Uva per la produzione di altri vini (compresi i vini da tavola con indicazione geografica) – Uva prodotta da viti appartenenti a vitigni di uva da vino le cui superfici non sono iscritte all'*Albo dei vigneti*. Tale uva può anche essere destinata in tutto o in parte al consumo diretto.

Uva da tavola – Uva prodotta da viti appartenenti a vitigni di uva da tavola, anche se essa viene destinata del tutto o in parte alla vinificazione.

Uva per la produzione di vini da tavola con indicazione geografica – Uva per la produzione di altri vini le cui superfici sono destinate dall'azienda alla produzione di vini da tavola con indicazione geografica e dichiarate come tali alla competente Camera di Commercio, Industria, Artigianato e Agricoltura. Per indicazione geografica si intende la specificazione della zona di produzione in cui ricadono le superfici a vite. Tale zona può essere costituita da una o più unità amministrative (Comune, Provincia, Regione) oppure da una parte del loro territorio o da località delimitate da apposito decreto del Ministero dell'agricoltura e delle foreste.

Viti madri di portinnesto – Piante di vite appartenenti a varietà coltivate per la produzione di materiale per la moltiplicazione della vite (tralci). Trattasi di particolari varietà di viti dalle quali vengono prelevate parti di tralci le quali, interrate, emettono radici dando origine ad una nuova piante di vite (barbatella).

Viti non innestate – Giovani piante di vite messe a dimora e non ancora innestate, ma destinate ad esserlo.

Vitigno – Varietà di una stessa specie di vite, compresi i loro incroci e reincroci, nonché gli incroci tra diverse specie di vite, coltivate per la produzione di uva da vino, uva da tavola o materiale per la moltiplicazione vegetativa della vite.

Vivai – Superfici investite a piantine legnose agrarie e forestali, destinate ad essere trapiantate. Sono esclusi i vivai forestali destinati al fabbisogno aziendale, la cui superficie è compresa tra le colture boschive.