

# CARATTERISTICHE STRUTTURALI DELLE AZIENDE AGRICOLE

FASCICOLO REGIONALE  
**CAMPANIA**



SISTEMA STATISTICO NAZIONALE  
ISTITUTO NAZIONALE DI STATISTICA

# Caratteristiche strutturali delle aziende agricole

## FASCICOLO REGIONALE CAMPANIA

*5° Censimento generale dell'agricoltura  
22 ottobre 2000*



*Coordinatore scientifico:* Bruno Massoli  
*Progetto informatico elaborazione dati:* M. Carla Runci  
*Progetto informatico diffusione dati:* Alberto Sorce  
*Coordinamento editoriale diffusione dati:* Franco Lorenzini

Per chiarimenti sul contenuto  
della pubblicazione rivolgersi a:  
ISTAT, Servizio CUE, Via Adolfo Ravà 150 - Roma

Tel: 06.59584535 - 06.59524573  
Fax: 06.5940121

**CARATTERISTICHE  
STRUTTURALI  
DELLE AZIENDE  
AGRICOLE**

**FASCICOLO REGIONALE  
CAMPANIA**

Istituto Nazionale di Statistica  
Via Cesare Balbo, 16 - Roma

*Coordinamento tecnico editoriale:*  
Andrea Braghin - Piero Crivelli  
Servizio Produzione Editoriale  
Via Tuscolana, 1782 - Roma

*Stampa Digitale:*  
Industrie Abbate S.p.a. - aprile 2003

*Tiratura:*  
400 copie

Si autorizza la riproduzione a fini  
non commerciali e con la citazione della fonte

Il volume e le tavole in esso contenute sono disponibili in formato  
elettronico al sito Internet dell'Istat: [www.istat.it](http://www.istat.it)



# Indice

<b>Presentazione .....</b>	<b>11</b>
----------------------------	-----------

## **Introduzione**

1. Cenni storici .....	13
2. Le basi giuridiche .....	14
3. La struttura organizzativa .....	14
4. Le attività di formazione ed istruzione della rete di rilevazione .....	18
5. Il campo di osservazione e l'unità di rilevazione .....	18
6. I criteri per l'individuazione delle aziende agricole .....	19
7. Il questionario di rilevazione .....	20
8. Epoca di riferimento dei dati .....	21
9. L'aggiornamento degli elenchi comunali delle aziende agricole .....	21
10. Le indagini pilota pre-censuarie .....	23
11. Le operazioni preliminari della rete di rilevazione .....	24
12. Le attività di raccolta dei dati .....	25
13. La registrazione controllata .....	26
14. Il trattamento informatico dei dati .....	27
15. Il piano di diffusione dei risultati .....	28
16. Le indagini di qualità e copertura .....	30

<b>Avvertenze alle tavole .....</b>	<b>33</b>
-------------------------------------	-----------

## **Tavole statistiche**

### **Capitolo 1 – Confronti temporali (Universo Italia)**

Tavola 1.1	– Aziende e relativa superficie totale per forma di conduzione e titolo di possesso dei terreni .....	41
Tavola 1.2	– Aziende e relativa superficie agricola utilizzata (SAU) per forma di conduzione e titolo di possesso dei terreni .....	41
Tavola 1.3	– Aziende e relativa superficie totale per classe di superficie totale e classe di superficie agricola utilizzata (SAU) .....	42
Tavola 1.4	– Aziende e relativa superficie investita per le principali coltivazioni praticate .....	42
Tavola 1.5	– Aziende con irrigazione secondo il tipo di approvvigionamento dell'acqua irrigua ed il sistema di irrigazione .....	43
Tavola 1.6	– Aziende con irrigazione secondo le principali coltivazioni irrigate .....	43
Tavola 1.7	– Aziende con allevamenti secondo le principali specie di bestiame .....	44
Tavola 1.8	– Aziende e relativo numero di giornate di lavoro per categoria di manodopera aziendale e classe di giornate di lavoro aziendale .....	44
Tavola 1.9	– Aziende con abitazioni .....	45

Tavola 1.10	– Aziende che utilizzano mezzi meccanici nel complesso e numero di mezzi di proprietà dell'azienda .....	45
-------------	--	----

## Capitolo 2 – Dati regionali (Universo Italia)

### Notizie generali sull'azienda

Tavola 2.1	– Aziende, relativa superficie totale e numero di giornate di lavoro effettuate nell'azienda per classe di superficie totale e forma giuridica .....	49
Tavola 2.2	– Aziende, relativa superficie totale e numero di giornate di lavoro effettuate nell'azienda per classe di superficie totale e forma di conduzione .....	51
Tavola 2.3	– Aziende, relativa superficie agricola utilizzata (SAU) e numero di giornate di lavoro effettuate nell'azienda per classe di superficie agricola utilizzata e forma giuridica .....	52
Tavola 2.4	– Aziende, relativa superficie agricola utilizzata (SAU) e numero di giornate di lavoro effettuate nell'azienda per classe di superficie agricola utilizzata e forma di conduzione .....	54
Tavola 2.5	– Aziende e relativa superficie totale per classe di superficie totale, forma di conduzione, titolo di possesso dei terreni e zona altimetrica .....	55
Tavola 2.6	– Aziende e relativa superficie agricola utilizzata (SAU) per classe di superficie agricola utilizzata, forma di conduzione, titolo di possesso dei terreni e zona altimetrica .....	63
Tavola 2.7	– Aziende per numero dei corpi di terreno, classe di superficie totale e classe di superficie agricola utilizzata (SAU) .....	71
Tavola 2.8	– Superficie totale per numero dei corpi di terreno, classe di superficie totale e classe di superficie agricola utilizzata (SAU) .....	72
Tavola 2.9	– Superficie agricola utilizzata (SAU) per numero dei corpi di terreno, classe di superficie totale e classe di superficie agricola utilizzata .....	73

### Utilizzazione dei terreni

Tavola 2.10	– Aziende e relativa superficie per forma di utilizzazione dei terreni, classe di superficie totale e classe di superficie agricola utilizzata (SAU) .....	74
Tavola 2.11	– Aziende con seminativi e relativa superficie investita per classe di superficie agricola utilizzata (SAU) e principali coltivazioni praticate .....	75
Tavola 2.12	– Aziende con coltivazioni legnose agrarie e relativa superficie investita per le principali coltivazioni praticate e per classe di superficie agricola utilizzata (SAU).....	83
Tavola 2.13	– Aziende con vite e relativa superficie investita per natura della produzione, classe di superficie agricola utilizzata (SAU), forma di conduzione e zona altimetrica .....	84
Tavola 2.14	– Aziende con vite e relativa superficie investita per natura della produzione e classe di superficie investita a vite .....	88
Tavola 2.15	– Aziende con vite e relativa superficie investita per classe di superficie investita a vite, classe di superficie agricola utilizzata (SAU) e forma di conduzione .....	89
Tavola 2.16	– Aziende con vite e relativa superficie investita per natura della produzione, età delle viti e tipo di vitigno .....	90
Tavola 2.17	– Aziende con arboricoltura da legno e/o boschi e relativa superficie per classe di superficie totale e zona altimetrica .....	106
Tavola 2.18	– Aziende che attuano la gestione dei boschi per tipo di intervento e forma giuridica .....	110

Tavola 2.19	– Aziende che attuano la gestione dei boschi per tipo di intervento, classe di superficie totale, forma di conduzione e zona altimetrica .....	111
Tavola 2.20	– Aziende con superficie irrigabile per classe di superficie irrigabile, classe di superficie totale, classe di superficie agricola utilizzata (SAU) e zona altimetrica .....	112
Tavola 2.21	– Aziende che praticano l'irrigazione e relativa superficie irrigata per classe di superficie irrigata, classe di superficie totale, classe di superficie agricola utilizzata (SAU) e zona altimetrica .....	113
Tavola 2.22	– Aziende per principali coltivazioni irrigate e relativa superficie irrigata per classe di superficie agricola utilizzata (SAU), classe di superficie irrigata e zona altimetrica .....	114
Tavola 2.23	– Aziende che praticano l'irrigazione per tipo di approvvigionamento dell'acqua irrigua, classe di superficie totale e classe di superficie agricola utilizzata (SAU) .....	115
Tavola 2.24	– Aziende che praticano l'irrigazione per tipo di approvvigionamento dell'acqua irrigua, forma di conduzione e zona altimetrica .....	116
Tavola 2.25	– Aziende per sistema di irrigazione e relativa superficie irrigata per classe di superficie agricola utilizzata (SAU), classe di superficie irrigata e zona altimetrica .....	117
Tavola 2.26	– Aziende con impianti per la lavorazione e trasformazione dei prodotti delle coltivazioni per classe di superficie totale e classe di superficie agricola utilizzata (SAU) .....	118
<b>Allevamenti</b>		
Tavola 2.27	– Aziende con allevamenti e relativo numero di capi per specie di bestiame, classe di superficie totale e classe di superficie agricola utilizzata (SAU) .....	119
Tavola 2.28	– Aziende con allevamenti e relativo numero di capi per specie di bestiame, forma di conduzione e zona altimetrica .....	120
Tavola 2.29	– Aziende con bovini e/o bufalini e relativo numero di capi per classe di superficie totale e categoria .....	121
Tavola 2.30	– Aziende con suini e relativo numero di capi per classe di superficie totale e categoria .....	122
Tavola 2.31	– Aziende con ovini, caprini, equini, allevamenti avicoli, conigli, struzzi e/o altri allevamenti e relativo numero di capi per classe di superficie totale, specie e categoria .....	123
Tavola 2.32	– Aziende con bovini e relativo numero di capi per classe di capi, classe di superficie totale e classe di superficie agricola utilizzata (SAU) .....	124
Tavola 2.33	– Aziende con bovini e relativo numero di capi per classe di capi, forma di conduzione e zona altimetrica .....	125
Tavola 2.34	– Aziende con vacche da latte e relativo numero di capi per classe di capi, classe di superficie totale e classe di superficie agricola utilizzata (SAU) .....	126
Tavola 2.35	– Aziende con vacche da latte e relativo numero di capi per classe di capi, forma di conduzione e zona altimetrica .....	127
Tavola 2.36	– Aziende con suini e relativo numero di capi per classe di capi, classe di superficie totale e classe di superficie agricola utilizzata (SAU) .....	128
Tavola 2.37	– Aziende con suini e relativo numero di capi per classe di capi, forma di conduzione e zona altimetrica .....	129
Tavola 2.38	– Aziende con ovini e relativo numero di capi per classe di capi, classe di superficie totale e classe di superficie agricola utilizzata (SAU) .....	130
Tavola 2.39	– Aziende con ovini e relativo numero di capi per classe di capi, forma di conduzione e zona altimetrica .....	131

Tavola 2.40	– Aziende con polli da carne e relativo numero di capi per classe di capi, classe di superficie totale e classe di superficie agricola utilizzata (SAU) .....	132
Tavola 2.41	– Aziende con polli da carne e relativo numero di capi per classe di capi, forma di conduzione e zona altimetrica .....	133
Tavola 2.42	– Aziende con galline da uova e relativo numero di capi per classe di capi, classe di superficie totale e classe di superficie agricola utilizzata (SAU) .....	134
Tavola 2.43	– Aziende con galline da uova e relativo numero di capi per classe di capi, forma di conduzione e zona altimetrica .....	135
Tavola 2.44	– Aziende che dispongono di ricoveri per animali e relativo numero di ricoveri per specie di ricovero, classe di superficie totale, classe di capienza di capi adulti ricoverabili e zona altimetrica .....	136
Tavola 2.45	– Aziende che dispongono di ricoveri per animali per numero di capi adulti ricoverabili, tipo di ricovero e tipo di impianto .....	137

### **Mezzi meccanici**

Tavola 2.46	– Aziende che utilizzano mezzi meccanici aziendali ed extraziendali per titolo di possesso dei mezzi meccanici, tipo di mezzo utilizzato e zona altimetrica.....	138
Tavola 2.47	– Aziende che utilizzano mezzi meccanici aziendali ed extraziendali per tipo di possesso, tipo di mezzo utilizzato e zona altimetrica .....	139
Tavola 2.48	– Aziende che utilizzano mezzi meccanici di proprietà dell'azienda e relativo numero di mezzi per classe di superficie agricola utilizzata (SAU) e tipo di mezzo utilizzato .....	140
Tavola 2.49	– Aziende che utilizzano i principali mezzi meccanici di proprietà dell'azienda per numero di mezzi e tipo di mezzo utilizzato .....	141

### **Lavoro**

Tavola 2.50	– Aziende e relativo numero di giornate di lavoro aziendale per classe di giornate di lavoro, classe di superficie totale e classe di superficie agricola utilizzata (SAU) .....	142
Tavola 2.51	– Aziende e relativo numero di giornate di lavoro aziendale per classe di giornate di lavoro, forma di conduzione e zona altimetrica .....	143
Tavola 2.52	– Aziende per categoria di manodopera familiare, classe di superficie totale, classe di superficie agricola utilizzata (SAU) e sesso .....	144
Tavola 2.53	– Aziende per categoria di altra manodopera aziendale, classe di superficie totale, classe di superficie agricola utilizzata (SAU) e sesso .....	146
Tavola 2.54	– Giornate di lavoro aziendale per categoria di manodopera familiare, classe di superficie totale, classe di superficie agricola utilizzata (SAU) e sesso .....	148
Tavola 2.55	– Giornate di lavoro aziendale per categoria di altra manodopera aziendale, classe di superficie totale, classe di superficie agricola utilizzata (SAU) e sesso .....	150
Tavola 2.56	– Aziende per categoria di manodopera familiare, forma di conduzione, zona altimetrica e sesso .....	152
Tavola 2.57	– Aziende per categoria di altra manodopera aziendale, forma di conduzione, zona altimetrica e sesso .....	153
Tavola 2.58	– Giornate di lavoro aziendale per categoria di manodopera familiare, forma di conduzione, zona altimetrica e sesso .....	154
Tavola 2.59	– Giornate di lavoro aziendale per categoria di altra manodopera aziendale, forma di conduzione, zona altimetrica e sesso .....	155
Tavola 2.60	– Componenti della manodopera familiare per categoria, classe di superficie totale, classe di superficie agricola utilizzata (SAU) e sesso .....	156



Tavola 2.61	– Persone per categoria di altra manodopera aziendale, classe di superficie totale, classe di superficie agricola utilizzata (SAU) e sesso .....	158
Tavola 2.62	– Persone per categoria di manodopera familiare, forma di conduzione, zona altimetrica e sesso .....	160
Tavola 2.63	Persone per categoria di altra manodopera aziendale, forma di conduzione, zona altimetrica e sesso .....	161
Tavola 2.64	– Componenti la famiglia del conduttore per numero di componenti, classe di superficie agricola utilizzata (SAU), classe di giornate di lavoro aziendale e sesso .....	162
Tavola 2.65	– Componenti la famiglia del conduttore per numero di componenti, forma di conduzione, zona altimetrica e sesso .....	164
Tavola 2.66	– Componenti la famiglia e parenti del conduttore con attività lavorativa esercitata esclusivamente o prevalentemente presso l'azienda o fuori l'azienda per settore di attività economica, classe di superficie agricola utilizzata (SAU) e forma di conduzione .....	165
Tavola 2.67	– Capi azienda per classe di superficie totale, titolo di studio e sesso .....	169
Tavola 2.68	– Giornate di lavoro dei capi azienda per classe di superficie totale, titolo di studio e sesso .....	171
Tavola 2.69	– Capi azienda per classe di età (in anni compiuti), classe di giornate di lavoro e sesso .....	173
Tavola 2.70	– Giornate di lavoro dei capi azienda per classe di età (in anni compiuti), classe di giornate di lavoro e sesso .....	175

#### **Altre notizie**

Tavola 2.71	– Aziende interessate al contoterzismo e relativo numero di giornate di lavoro secondo l'utilizzazione dei mezzi meccanici per classe di superficie totale e classe di superficie agricola utilizzata (SAU) .....	177
Tavola 2.72	– Aziende interessate al contoterzismo e relativo numero di giornate di lavoro secondo l'utilizzazione dei mezzi meccanici per forma di conduzione e zona altimetrica .....	178
Tavola 2.73	– Aziende che utilizzano mezzi meccanici in altre aziende agricole e relative giornate di lavoro per classe di giornate di lavoro effettuate in altre aziende, classe di superficie agricola utilizzata (SAU) e classe di giornate di lavoro aziendale .....	179
Tavola 2.74	– Aziende che utilizzano mezzi meccanici in altre aziende agricole e relative giornate di lavoro per classe di giornate di lavoro effettuate in altre aziende, forma di conduzione e zona altimetrica .....	180
Tavola 2.75	– Aziende che utilizzano mezzi meccanici extraziendali e relative giornate di lavoro extraziendale per classe di giornate di lavoro extraziendale, classe di superficie agricola utilizzata (SAU) e classe di giornate di lavoro aziendale ....	181
Tavola 2.76	– Aziende che utilizzano mezzi meccanici extraziendali e relative giornate di lavoro extraziendale per classe di giornate di lavoro extraziendale, forma di conduzione e zona altimetrica .....	182
Tavola 2.77	– Aziende che utilizzano mezzi meccanici extraziendali e superficie lavorata secondo le principali operazioni effettuate per classe di superficie agricola utilizzata (SAU), forma di conduzione e zona altimetrica .....	183
Tavola 2.78	– Aziende con attrezzature informatiche per classe di superficie agricola utilizzata (SAU) e forma di conduzione .....	184

#### **Capitolo 3 – Dati regionali (Universo CEE)**

Tavola 3.1	– Aziende e relativa superficie totale per classe di superficie totale, forma di conduzione, titolo di possesso dei terreni e zona altimetrica .....	187
------------	--	-----

Tavola 3.2	– Aziende e relativa superficie agricola utilizzata (SAU) per classe di superficie agricola utilizzata, forma di conduzione, titolo di possesso dei terreni e zona altimetrica .....	195
Tavola 3.3	– Aziende e relativa superficie per forma di utilizzazione dei terreni, classe di superficie totale e classe di superficie agricola utilizzata (SAU) .....	203
Tavola 3.4	– Aziende con seminativi e relativa superficie investita per classe di superficie agricola utilizzata (SAU) e principali coltivazioni praticate .....	204
Tavola 3.5	– Aziende con coltivazioni legnose agrarie e relativa superficie investita per le principali coltivazioni praticate e per classe di superficie agricola utilizzata (SAU) .....	212
Tavola 3.6	– Aziende con superficie irrigabile per classe di superficie irrigabile, classe di superficie totale, classe di superficie agricola utilizzata (SAU) e zona altimetrica .....	213
Tavola 3.7	– Aziende con allevamenti e relativo numero di capi per specie di bestiame, classe di superficie totale e classe di superficie agricola utilizzata (SAU) .....	214
Tavola 3.8	– Aziende con bovini e relativo numero di capi per classe di capi, classe di superficie totale e classe di superficie agricola utilizzata (SAU) .....	215
Tavola 3.9	– Aziende con vacche da latte e relativo numero di capi per classe di capi, classe di superficie totale e classe di superficie agricola utilizzata (SAU) .....	216
Tavola 3.10	– Aziende con suini e relativo numero di capi per classe di capi, classe di superficie totale e classe di superficie agricola utilizzata (SAU) .....	217
Tavola 3.11	– Aziende con ovini e relativo numero di capi per classe di capi, classe di superficie totale e classe di superficie agricola utilizzata (SAU) .....	218
Tavola 3.12	– Aziende con polli da carne e relativo numero di capi per classe di capi, classe di superficie totale e classe di superficie agricola utilizzata (SAU) .....	219
Tavola 3.13	– Aziende con galline da uova e relativo numero di capi per classe di capi, classe di superficie totale e classe di superficie agricola utilizzata (SAU) .....	220
Tavola 3.14	– Aziende che utilizzano mezzi meccanici aziendali ed extraziendali per titolo di possesso dei mezzi meccanici, tipo di mezzo utilizzato e zona altimetrica .....	221
Tavola 3.15	– Aziende e relativo numero di giornate di lavoro aziendale per classe di giornate di lavoro, classe di superficie totale e classe di superficie agricola utilizzata (SAU) .....	222
Tavola 3.16	– Aziende per categoria di manodopera familiare, classe di superficie totale, classe di superficie agricola utilizzata (SAU) e sesso .....	223
Tavola 3.17	– Aziende per categoria di altra manodopera aziendale, classe di superficie totale, classe di superficie agricola utilizzata (SAU) e sesso .....	225
Tavola 3.18	– Aziende interessate al contoterzismo e relativo numero di giornate di lavoro secondo l'utilizzazione dei mezzi meccanici per classe di superficie totale e classe di superficie agricola utilizzata (SAU) .....	227

## **Allegati**

Glossario .....	229
Questionario di azienda agricola .....	245

# Presentazione

In questo fascicolo sono riportati i risultati definitivi del 5° Censimento generale dell'agricoltura. Le tavole formano un ampio quadro conoscitivo dell'agricoltura nello specifico di territorio e della sua evoluzione rispetto al 1990 e al 1982, anni di effettuazione dei due precedenti censimenti. In particolare, le tavole di questo fascicolo trattano delle caratteristiche strutturali delle aziende agricole, rinviando ad altri fascicoli di prossima uscita le informazioni relative alle caratteristiche tipologiche (dimensione economica e orientamento tecnico delle aziende agricole).

Il fascicolo è stato strutturato in modo da offrire all'utente non solo dati sulle dimensioni del settore agricolo nel territorio di riferimento, ma anche informazioni sui principali aspetti tecnici e metodologici che hanno caratterizzato l'esecuzione del Censimento.

Dopo brevi cenni storici sui censimenti dell'agricoltura effettuati in Italia, vengono fornite indicazioni sulle basi giuridiche del Censimento, sulle indagini pilota realizzate per verificare sul piano tecnico l'efficacia delle procedure previste e degli strumenti di rilevazione, sulle modalità dell'aggiornamento preliminare degli elenchi comunali delle aziende agricole, finalizzato ad ottenere la massima copertura dei risultati, sulla struttura organizzativa adottata per la rilevazione e sulle modalità di istruzione del personale addetto alle operazioni censuarie.

Vengono, inoltre, riportate le definizioni relative all'unità di rilevazione adottata per il Censimento, in continuità con le precedenti edizioni e in coerenza con le regole statistiche internazionali ed europee; si tratta in particolare delle definizioni di *azienda agricola*, *forestale* e *zootecnica*, di *centro aziendale* e di *conduttore dell'azienda*. Ulteriori informazioni sono offerte in merito ai criteri stabiliti per individuare le unità da censire sul territorio. Alla determinazione del campo di osservazione è dedicato un breve paragrafo nel quale viene specificata la differenza tra universo delle aziende a livello nazionale e a livello comunitario. Le innovazioni apportate al questionario di rilevazione rispetto alle precedenti edizioni del Censimento sono presentate in un apposito paragrafo, mentre il questionario stesso è riprodotto alla fine del fascicolo.

Lo svolgimento delle operazioni censuarie viene riassunto nei paragrafi successivi, mettendo in luce le operazioni preliminari eseguite dagli organi censuari e lo sviluppo delle attività di raccolta dei dati che sono stati monitorati in continuo attraverso un sistema di *reporting* condiviso dai principali organi censuari, aventi accesso ad un sito Internet predisposto allo scopo dall'Istat. Altre informazioni sulle attività censuarie sono riassunte in merito alla registrazione controllata e al trattamento informatico dei dati per la loro validazione e correzione.

Nell'ultimo paragrafo della "Introduzione" al fascicolo si dà conto delle modalità di diffusione dei risultati provvisori e definitivi e viene presentato il piano di pubblicazione del 5° Censimento generale dell'agricoltura, in modo da orientare il lettore circa la complessiva offerta informativa predisposta dall'Istat sia su supporto cartaceo che informatico, in questo caso attraverso la disponibilità di un *data warehouse* accessibile dal sito Internet dell'Istituto.

Per facilitare l'interpretazione dei dati riportati nelle tavole statistiche, sono state redatte apposite "Avvertenze", nelle quali viene chiarito il significato dei valori presenti in ciascuna di esse.

Le tavole statistiche di questo fascicolo sono 106 e sono state raggruppate in tre capitoli.

Il Capitolo 1 – Confronti temporali (Universo Italia) – riporta in 10 tavole statistiche i dati del territorio di riferimento del fascicolo, relativi ai principali caratteri rilevati, messi a confronto con i dati risultati dalle evidenze dei censimenti del 1990 e del 1982 in termini di valori assoluti. Vengono presentati anche confronti in termini di indicatori sintetici, quali la superficie media per azienda. Tutti i

confronti sono effettuati con riferimento all'universo Italia che comprende tutte le aziende agricole censite nel territorio di riferimento del fascicolo, quale che sia la loro ampiezza in termini di superficie e di dimensione economica.

Il Capitolo 2 – Dati regionali (Universo Italia) – contiene le elaborazioni effettuate sui risultati aggregati a livello complessivo e per zone altimetriche. I dati considerati nelle 78 tavole statistiche si riferiscono alle informazioni registrate nel questionario di azienda, combinando i diversi caratteri strutturali in relazione all'argomento considerato.

Un primo gruppo di tavole prende in esame le informazioni generali sull'azienda, concernenti la forma giuridica e il sistema di conduzione, inteso sia come rapporto tra impresa e lavoro (forma di conduzione), sia come rapporto tra impresa e proprietà fondiaria (titolo di possesso dei terreni). Fanno parte di questo primo gruppo di tavole anche quelle dedicate alla frammentazione delle superfici aziendali in corpi di terreno.

Gli aspetti relativi all'utilizzazione dei terreni vengono trattati mettendo in luce la destinazione delle superfici alle principali classi di coltivazione dei terreni durante l'annata agraria 1999-2000. In questo ambito sono presentate anche alcune tavole statistiche che espongono i dati relativi alle sole aziende con terreni irrigui. Viene inoltre proposta una dettagliata analisi della viticoltura con riferimento agli impianti secondo la loro natura, la classe di età e il tipo di vitigno.

Le elaborazioni sulle aziende con allevamenti riguardano la consistenza delle specie di bestiame più rilevanti dal punto di vista economico, nonché i ricoveri per animali con riferimento alla loro capienza e alla dotazione di specifiche installazioni.

Alla meccanizzazione aziendale sono riferite numerose tavole che ne descrivono l'intensità e la diffusione distinguendo per tipo di mezzo meccanico e per titolo di utilizzazione (in proprietà, in comproprietà, in conto terzi). Particolare attenzione è dedicata al contoterzismo attivo e passivo che viene esaminato anche in relazione al numero di giornate di lavoro effettuate in azienda.

Le tavole sulla manodopera aziendale riportano i dati differenziati per singole categorie e per genere. L'analisi riguarda il volume di lavoro e il numero di persone che hanno lavorato in azienda durante l'annata agraria 1999-2000. Il tipo di attività lavorativa esercitata fuori dall'azienda agricola dal conduttore e dai suoi familiari è considerata in una specifica tavola. Ulteriori informazioni sono fornite in merito alle caratteristiche socio-demografiche dei conduttori e dei capi azienda, nonché alla composizione della famiglia del conduttore.

Il Capitolo 3 – Dati regionali (Universo CEE) – comprende 18 tavole statistiche elaborate in base al particolare campo di osservazione comunitario, comparabile tra gli stati membri dell'Unione Europea. Esso differisce dall'Universo Italia per il fatto che non comprende le aziende agricole con superficie agricola utilizzata (SAU) inferiore ad un ettaro e con produzione agricola commercializzata inferiore a 4 milioni di Lire (pari a 2.065,83 Euro). Le elaborazioni relative alle aziende che superano almeno uno dei due limiti citati, offrono agli utenti la possibilità di confrontare alcune fondamentali caratteristiche strutturali del settore, anche per zone altimetriche, secondo i due campi di osservazione della rilevazione censuaria: quello nazionale e quello comunitario.

In allegato è riportato un glossario contenente, per ciascuna informazione rilevata con il questionario di azienda, la corrispondente definizione adottata. Per una più agevole consultazione, le singole voci sono riportate in ordine alfabetico.

# Introduzione

## 1. Cenni storici

I censimenti economici hanno l'obiettivo principale di fornire un quadro esaustivo e territorialmente dettagliato delle dimensioni e delle caratteristiche del sistema economico nazionale. Inoltre, essi consentono la predisposizione di archivi delle unità produttive (aziende, imprese, istituzioni) da utilizzare nei periodi intercensuari come basi per l'esecuzione di indagini campionarie, per ricerche e per studi economici e sociali.

Il Censimento generale dell'agricoltura è stato effettuato con riferimento alla data del 22 ottobre 2000. Esso è il quinto svolto in Italia ed ha avuto luogo in una stagione di grande importanza per il settore agricolo, che ha vissuto un riposizionamento strategico di notevole portata. Infatti, la riforma della politica agricola comunitaria, unitamente al varo della cosiddetta "Agenda 2000" e al previsto allargamento dell'Unione Europea a numerosi altri paesi, ha avviato un ripensamento profondo delle strategie di sviluppo del settore, sempre più orientato a svolgere un ruolo multifunzionale, di carattere economico, ambientale e sociale.

Il Censimento del 2000, pur utilizzando una tecnica di rilevazione tradizionale basata sulla conduzione di interviste "faccia a faccia" e salvaguardando la continuità storica rispetto ai censimenti precedenti, ha presentato numerose ed importanti novità rispetto al passato, conseguendo un elevato standard qualitativo dei dati e una più rapida diffusione dei risultati, che costituiscono una base conoscitiva affidabile per la definizione di politiche nazionali e regionali.

Il piano di rilevazione del 5° Censimento generale dell'agricoltura è stato predisposto sulla base delle proposte formulate da un'apposita Commissione di studio istituita presso l'Istituto nazionale di statistica, della quale hanno fatto parte docenti universitari e rappresentanti di amministrazioni pubbliche e di organizzazioni di categoria.<sup>1</sup>

Sul piano dell'organizzazione, il sistema degli organi censuari è stato improntato alla massima integrazione e valorizzazione delle specifiche competenze dei soggetti che svolgono attività statistica sul territorio nazionale, in particolare a livello regionale e comunale, in linea con le recenti riforme amministrative e costituzionali che hanno ridisegnato il ruolo ed i compiti delle autonomie locali nell'ordinamento italiano.

La diffusione dei dati è stata progettata in modo da rispettare la tutela della riservatezza e da utilizzare anche moderni strumenti informatici (*data warehouse on line*) allo scopo di facilitarne l'accesso da parte degli utenti. Infine, va sottolineato come i risultati del Censimento agricolo vengono rilasciati secondo un'articolazione territoriale coerente con quella che verrà adottata nei censimenti generali del 2001 (popolazione, abitazioni, industria e servizi), così da offrire all'utenza (in particolare quella costituita dagli enti locali) una base statistica pienamente integrata sui principali caratteri demografici, sociali ed economici.

---

<sup>1</sup> In tale Commissione erano rappresentate le seguenti Amministrazioni ed Enti: Ministero per le Politiche Agricole e Forestali; Ministero per le Attività Produttive; Ministero dell'Ambiente e della Tutela del Territorio; Ministero dell'Interno; Ministero dell'Economia e delle Finanze; Ministero della Salute; Istituto Nazionale di Economia Agraria; Assessorati all'Agricoltura ed alle Foreste delle Regioni Piemonte, Veneto, Emilia -Romagna, Marche e Sicilia; Unione Italiana delle Camere di Commercio, Industria, Artigianato e Agricoltura; Associazione nazionale comuni italiani; Unione Statistica dei Comuni Italiani; Confederazione generale dell'agricoltura italiana, Confederazione nazionale coltivatori diretti; Confederazione Italiana Agricoltori; Confederazione Produttori Agricoli; Agenzia Nazionale per la Protezione dell'Ambiente; Istituto di Servizi per il Mercato Agricolo

## **2. Le basi giuridiche**

L'obbligo di esecuzione decennale di un censimento dell'agricoltura è previsto dall'art. 2 del regolamento CEE n. 571 del 28 febbraio 1988, modificato dal regolamento CE n. 2467 del 17 dicembre 1996. Queste norme disciplinano la produzione (con cadenza biennale) di informazioni statistiche di carattere strutturale sulle aziende agricole, sulle coltivazioni, sulla consistenza degli allevamenti, sui mezzi meccanici, sul lavoro, ecc., allo scopo di valutare la situazione di un settore fondamentale per l'economia dell'Unione Europea e di seguire l'evoluzione nel tempo della sua struttura produttiva.

Mentre la rilevazione periodica di tali caratteri (che in Italia ha cadenza annuale) è effettuata su base campionaria, il Censimento rileva informazioni strutturali su tutte le aziende agricole, perseguendo anche l'obiettivo di aggiornare lo schedario delle aziende stesse. Di conseguenza sono state rilevate, in ciascun Comune, la consistenza numerica delle aziende agricole, forestali e zootecniche, di qualsiasi ampiezza e da chiunque condotte, nonché le loro fondamentali caratteristiche strutturali. I dati di censimento, inoltre, servono a costruire l'Archivio statistico delle aziende e imprese agricole (ASAIA), in esecuzione del regolamento comunitario n. 2186 del 1993.

Altre disposizioni in materia di statistiche agricole sono contenute in vari regolamenti e direttive dell'Unione Europea e nelle raccomandazioni dell'Organizzazione delle Nazioni Unite per l'alimentazione e l'agricoltura (FAO), tutti atti volti ad ottenere informazioni statistiche omogenee e comparabili a livello europeo e mondiale.

A livello nazionale, le disposizioni di carattere generale in materia di censimenti sono contenute nell'art. 37 della legge 17 maggio 1999 n. 144 e nel relativo regolamento di esecuzione approvato con DPR n.197 del 6 giugno 2000. L'attuale disciplina dell'attività censuaria deriva dalla considerazione della stessa come funzione istituzionale dell'Istat, a differenza dal passato quando i censimenti erano disciplinati autonomamente da un'apposita legge di indizione e finanziamento e da uno specifico regolamento di esecuzione.

L'attività censuaria svolta dalle Regioni e dalla Province autonome di Trento e di Bolzano è oggetto di una separata disciplina stabilita nelle sue linee fondamentali dal Protocollo di intesa stipulato tra l'Istat e la Conferenza dei Presidenti delle Regioni e delle Province autonome il 5 agosto 1999 ed approvato dalla Conferenza Stato-Regioni.

L'attività censuaria si è svolta secondo quanto previsto dalla normativa che regola il trattamento dei dati personali dettata dagli articoli 17 e 18 del regolamento di esecuzione del Censimento e dalla legge n. 675 del 1996 e successive modifiche e integrazioni, in particolare del d.lgs. n. 281 del 1999.

La disciplina delle operazioni tecniche è stata dettata con il Piano di censimento generale, integrato dai piani regionali approvati secondo la procedura prevista dal citato Protocollo di intesa, nonché da specifiche circolari dell'Istat.

Il 5° Censimento generale dell'agricoltura è inserito tra le statistiche di interesse nazionale: esso è incluso nel Programma statistico nazionale, approvato con DPCM del 31 marzo 2000, e nell'elenco delle rilevazioni soggette all'obbligo di risposta previsto dal DPR del 5 luglio 1999, pubblicato nella G.U. n. 194 del 19 agosto 1999.

## **3. La struttura organizzativa**

La rete di rilevazione del Censimento si è articolata su quattro livelli territoriali e ha coinvolto diversi organismi: il livello nazionale è stato costituito dall'Istat e dall'Unione nazionale delle Camere di Commercio; il livello regionale è stato costituito dagli Uffici regionali di censimento, dalle Commissioni tecniche regionali istituite presso le Regioni e le Province autonome e dagli Uffici regionali dell'Istat; il

---

Alimentare; Ente per le Nuove tecnologie, l'Energia e l'Ambiente; Azienda di Stato Interventi nel Mercato Agricolo; Unione Province Italiane; Istituto Nazionale di Sociologia Rurale; docenti universitari.



livello provinciale è stato costituito dagli Uffici provinciali di censimento istituiti presso le Camere di commercio e dai Gruppi tecnici provinciali; il livello comunale è stato costituito dagli Uffici comunali di censimento.

I Prefetti e i Sindaci, con riferimento al territorio di propria competenza, hanno provveduto ad assicurare il buon andamento ed il regolare svolgimento delle operazioni di censimento, secondo quanto disposto dalle vigenti disposizioni di legge e dal regolamento di esecuzione del Censimento stesso.

### Struttura della rete di rilevazione

REGIONI	NUMERO COMUNI AL 22-10- 2000	ISPETTORATI PROVINCIALI ISTAT	UNITA' – ORGANI DI CENSIMENTO						
			REGIONI (UCR)		CAMERE DI COMMERCIO (UCP)	COMUNI (UCC)			RILEVATORI
			Responsabili dei coordinatori intercomunali (RPCIC)	Coordinatori intercomunali (CIC)	Responsabili dei coordinatori provinciali (RCP)	Totale	Responsabili (a)	Coordinatori	
Piemonte	1.206	8	29	130	8	1.206	1.206	148	1.619
Valle d'Aosta	74	1	1	8	1	74	74	2	88
Lombardia	1.546	11	36	108	11	1.546	1.546	285	1.811
Trentino-A.A.	339	2	2	32	2	339	339	19	614
Veneto	581	7	29	75	7	626	581	45	1.732
Friuli-V.G.	219	4	7	31	4	219	219	70	413
Liguria	235	4	11	37	4	257	235	22	511
Emilia-R.	341	9	23	59	9	341	341	14	1.066
Toscana	287	10	34	64	10	346	287	59	1.246
Umbria	92	2	12	20	2	114	92	22	499
Marche	246	4	4	52	4	246	246	21	2.939
Lazio	377	5	15	87	5	512	377	135	1.867
Abruzzo	305	4	11	40	4	315	305	10	770
Molise	136	2	6	16	2	136	136	38	340
Campania	551	5	12	105	5	555	551	4	2.230
Puglia	258	5	26	80	5	643	258	385	3.047
Basilicata	131	2	9	35	2	169	131	38	743
Calabria	409	5	5	78	5	511	409	102	1.745
Sicilia	390	9	24	150	9	622	390	232	2.830
Sardegna	377	4	19	100	4	377	377	65	1.016
ITALIA	8.100	103	315	1.307	103	9.154	8.100	1.716	27.126

(a) In 643 Comuni il responsabile di UCC ha anche svolto le funzioni ed i compiti di coordinatore.

Al livello nazionale hanno operato i seguenti organismi:

- Istituto nazionale di statistica*, con l'incarico di provvedere all'effettuazione del Censimento dell'agricoltura. L'Istat, quale titolare della rilevazione, ha esercitato un potere decisorio tecnico e metodologico in ordine all'organizzazione del Censimento e alle sue modalità di svolgimento. In particolare, l'Istat ha impartito agli organismi della rete censuaria le istruzioni necessarie per

l'esecuzione del Censimento e ha sovrinteso a tutte le relative operazioni, adottando i provvedimenti necessari per assicurare il loro regolare e tempestivo svolgimento. L'Istat ha esercitato tali funzioni anche attraverso le sue articolazioni territoriali costituite dagli uffici regionali. Inoltre, l'Istituto si è avvalso della collaborazione degli Uffici di statistica del Sistema statistico nazionale (Sistan) che, in base a quanto stabilito dal regolamento, hanno assunto la qualificazione giuridica di organi di censimento.

- b) L'*Ufficio di statistica di Unioncamere*, facente parte del Sistema statistico nazionale, ha avuto il compito di collaborare con l'Istat e con le Camere di commercio per assicurare il funzionamento degli organi censuari di livello provinciale.

Al *livello regionale* l'organizzazione si è basata su un modello "a geometria variabile" definito dal Protocollo d'intesa Istat-Regioni. In base ad esso il Piano generale di censimento è stato integrato dai singoli piani di censimento regionali approvati dalle Regioni e dalle Province autonome, anche sulla scorta delle valutazioni organizzative, tecniche e metodologiche effettuate dall'Istat.

Il nucleo dell'organizzazione a livello regionale è stato rappresentato dall'Ufficio di censimento regionale (UCR), mentre l'operatività sul territorio di competenza è stata assicurata dalla rete dei coordinatori intercomunali e dei rispettivi responsabili provinciali. L'UCR ha, inoltre, avuto il compito di fornire assistenza e sostegno tecnico alla Commissione tecnica regionale.

Nel dettaglio, il livello regionale è stato rappresentato dai seguenti organismi:

- a) *Ufficio regionale dell'Istat*, con il compito di sovrintendere a tutte le attività svolte dagli organi censuari a livello locale e di verificare l'attuazione dei piani di censimento regionali, con particolare riferimento alla designazione dei coordinatori intercomunali e dei loro responsabili provinciali, alle attività di formazione, istruzione e sensibilizzazione, allo svolgimento delle indagini pilota e di controllo. Gli uffici regionali hanno, inoltre, valutato i rapporti periodici sullo svolgimento delle operazioni censuarie nel territorio di competenza e svolto attività ispettiva.
- b) *Ufficio di censimento regionale (UCR)*, con il compito di curare, in generale, l'esecuzione del piano di censimento dell'Istat e di quello regionale.

Tra le funzioni svolte dagli UCR si segnalano in particolare le seguenti:

- la designazione dei coordinatori intercomunali e dei loro responsabili provinciali;
  - la sensibilizzazione delle istituzioni locali e delle aziende agricole;
  - lo svolgimento di attività di istruzione e di formazione;
  - il monitoraggio delle operazioni;
  - la rendicontazione dei contributi finanziari ricevuti.
- c) *Commissione tecnica regionale*, con il compito di assistere la Regione nella predisposizione del piano regionale di censimento e di sovrintendere al buon andamento delle operazioni censuarie, attraverso la valutazione del monitoraggio delle stesse.
- I compiti specifici assegnati alle Commissioni sono stati:
- la predisposizione del piano regionale e la sua eventuale revisione alla luce delle osservazioni dell'Istat;
  - la valutazione dello stato di attuazione del piano, anche nella fase precedente l'avvio delle operazioni di rilevazione censuaria;
  - la valutazione, sulla base degli aggiornamenti periodici trasmessi dall'UCR, dell'andamento delle attività censuarie;
  - l'individuazione degli interventi da adottare nelle situazioni di ritardo a livello comunale e provinciale.

Al *livello provinciale* hanno operato i seguenti organismi:

- a) *Ufficio di censimento provinciale (UCP)*, istituito presso la Camera di commercio, con il compito di sovrintendere al coordinamento delle operazioni censuarie a livello provinciale. Gli UCP hanno assolto a una funzione di stimolo, raccordo e controllo di tutte le operazioni censuarie svolte dagli Uffici comunali, svolgendo attività di natura organizzativa strumentali all'attività di rilevazione, nonché compiti di istruzione e formazione, di assistenza organizzativa e monitoraggio delle operazioni censuarie, attraverso un apposito collegamento informatico.

Tra i compiti specifici assegnati agli UCP vi sono stati:

- l'organizzazione di riunioni di istruzione sulle attività censuarie;
- la creazione del collegamento telematico con l'Istat per la trasmissione dei dati via Internet;
- il raccordo tecnico-organizzativo con il responsabile provinciale dei coordinatori intercomunali;
- la segnalazione di situazioni critiche all'UCR ed all'Ufficio regionale dell'Istat.

Nelle Province autonome di Trento e Bolzano le funzioni di UCP sono state svolte rispettivamente dal Servizio Statistica della Provincia autonoma di Trento e dall'Istituto provinciale di statistica della Provincia autonoma di Bolzano (ASTAT).

- b) *Gruppo tecnico provinciale*, con il compito di realizzare il collegamento funzionale tra i diversi livelli di responsabilità censuarie presenti a livello provinciale, ai fini della elaborazione del calendario di assistenza tecnica agli UCC, della programmazione di attività e di interventi di diversa natura, nonché di valutazione dell'andamento complessivo del Censimento. Esso è stato formato dal responsabile dell'UCP, da un funzionario dell'Ufficio regionale dell'Istat e dal responsabile provinciale dei coordinatori intercomunali.

Nell'ambito di ciascuna Provincia hanno operato i coordinatori intercomunali e il loro responsabile provinciale, i primi con il compito di provvedere al controllo delle attività di rilevazione effettuate presso le aziende agricole, il secondo con il compito di coordinare le attività di assistenza tecnica alla rilevazione.

Tra le funzioni specifiche dei coordinatori intercomunali era compresa:

- l'istruzione dei coordinatori e rilevatori comunali;
- l'assistenza tecnica nel corso delle attività di rilevazione;
- la redazione di rapporti settimanali.

Tra le funzioni specifiche dei responsabili provinciali figurava:

- l'assegnazione dei Comuni della Provincia di competenza ai singoli coordinatori intercomunali;
- la predisposizione dei programmi di attività dei coordinatori intercomunali;
- l'espletamento di attività di istruzione;
- l'organizzazione delle indagini post-censuarie.

Nella struttura organizzativa il *livello comunale* è stato rappresentato dall'*Ufficio di censimento comunale (UCC)*, con la funzione di rilevazione diretta sul territorio. I principali compiti assegnati all'UCC sono stati:

- la nomina di eventuali ulteriori coordinatori comunali;
- la selezione dei rilevatori;
- l'istruzione ai rilevatori e coordinatori comunali;
- la verifica, controllo e aggiornamento degli elenchi delle unità di rilevazione;
- la raccolta dei dati presso le aziende agricole e il controllo della corretta compilazione dei questionari;
- la comunicazione periodica di informazioni e dati sullo svolgimento delle operazioni censuarie;
- la revisione quantitativa del materiale raccolto e il suo confezionamento per la successiva spedizione ai centri di registrazione.

Alle dirette dipendenze del responsabile dell'UCC hanno operato i coordinatori comunali e i rilevatori. La nomina dei primi era obbligatoria nei Comuni con almeno 600 aziende da censire. I

secondi sono stati impegnati nella misura di uno ogni 150 aziende (o frazione di 150 comunque non inferiore a 100).

Ai coordinatori comunali è stato affidato l'incarico di pianificare, coordinare e controllare l'attività di rilevazione presso le aziende. I rilevatori comunali hanno effettuato la rilevazione presso le aziende agricole, raccogliendo i dati tramite intervista diretta ai conduttori.

#### **4. Le attività di formazione ed istruzione della rete di rilevazione**

A causa dell'articolazione territoriale e della complessità della rete di rilevazione, l'attività di formazione e istruzione dei soggetti coinvolti ha avuto un ruolo determinante per il buon esito delle operazioni censuarie.

Le attività formative hanno coperto l'intera rete di rilevazione con una serie di interventi "a cascata", ricorrendo a più strumenti. Infatti i corsi di istruzione e formazione si sono sviluppati secondo un percorso per fasi successive che ha coinvolto via via destinatari diversi: gli Uffici regionali dell'Istat, gli Uffici di censimento regionali (UCR), gli Uffici di censimento provinciali (UCP), i coordinatori intercomunali e i loro responsabili provinciali e gli Uffici di censimento comunali (UCC) con i loro coordinatori e rilevatori.

Dato l'elevato numero delle persone da formare e la loro distribuzione su tutto il territorio nazionale, nonché la diversità dei fabbisogni formativi, si sono attuati molteplici interventi. Accanto alla formazione in aula si è fatto ricorso anche allo strumento della formazione a distanza, tramite l'utilizzo di appositi strumenti (CD-Rom formativo, pagina dedicata nel sito Internet del Censimento).

Ulteriori interventi di carattere formativo, aggiuntivi rispetto a quelli dedicati alle istruzioni per la rilevazione, si sono svolti nei confronti dei coordinatori intercomunali e dei coordinatori comunali, a cura sia dell'Istat, sia degli Uffici regionali di censimento.

Interventi di verifica della formazione dei rilevatori e di *training on the job* sono stati svolti dai coordinatori intercomunali nel corso delle ispezioni volte a fornire assistenza tecnica agli UCC durante lo svolgimento della rilevazione.

Le istruzioni al personale degli UCR, ai responsabili degli UCP e ai responsabili provinciali dei coordinatori intercomunali sono state effettuate da personale selezionato dall'Istat e da funzionari dell'Istituto.

Le istruzioni ai coordinatori intercomunali sono state trasmesse da personale appartenente all'Istat e agli UCR, nonché dai responsabili dei coordinatori intercomunali. A loro volta, i coordinatori intercomunali, coadiuvati da personale dell'Istat, hanno effettuato gli interventi di istruzione ai coordinatori comunali e ai rilevatori.

#### **5. Il campo di osservazione e l'unità di rilevazione**

Il campo di osservazione del Censimento dell'agricoltura ha considerato tutte le aziende agricole, forestali e zootecniche, di qualsiasi ampiezza e da chiunque condotte. Sono rientrate nel suddetto campo di osservazione anche:

- le aziende agricole degli istituti di ricerca, degli ospedali, delle cliniche, delle comunità religiose, degli istituti penitenziari e delle imprese industriali;
- gli allevamenti di tori e verri da riproduzione, gli allevamenti di cavalli, i centri di incubazione;
- le aziende agricole costituite da prati permanenti e/o pascoli condotti dalle amministrazioni comunali (terreni messi a disposizione, generalmente dietro corresponsione di un canone, per il pascolo di animali appartenenti ad altre aziende).

I terreni destinati ad alcuni usi particolari, se non compresi nella superficie totale di un'azienda agricola attiva, sono stati esclusi dal campo di osservazione del Censimento. Questa esclusione riguarda in particolare:

- i suoli edificabili o comunque non destinati ad uso agricolo;
- i parchi e i giardini ornamentali;
- i terreni completamente abbandonati;
- i piccoli orti familiari, generalmente annessi alle abitazioni, la cui produzione era destinata normalmente all'autoconsumo (salvo il caso in cui la persona che ne disponeva fosse conduttore di azienda agricola; in tal caso l'orto doveva essere considerato parte integrante dell'azienda stessa);
- i piccoli allevamenti a conduzione familiare, costituiti da uno o due capi di bestiame suino, ovino, caprino o da pochi animali di bassa corte (polli, tacchini, oche, conigli ecc.) utilizzati normalmente per autoconsumo (salvo il caso in cui la persona che ne disponeva fosse anche conduttore di azienda agricola; in tal caso questi allevamenti dovevano essere considerati parte integrante dell'azienda stessa).

Sono state inoltre escluse dal campo di osservazione le scuderie, i terreni per l'esercizio dei cavalli da corsa, gli allevamenti di cani, i centri di commercio del bestiame ed i macelli che non praticavano l'allevamento del bestiame. Gli allevamenti ittici (impianti di acquacoltura) sono rientrati nel campo di osservazione del Censimento solo se praticati nell'ambito di un'azienda agricola.

L'unità di rilevazione del Censimento è stata l'*azienda agricola, forestale e zootecnica*, definita come *l'unità tecnico-economica costituita da terreni, anche in appezzamenti non contigui, ed eventualmente da impianti ed attrezzature varie in cui si attua la produzione agraria, forestale o zootecnica ad opera di un conduttore, e cioè persona fisica, società od ente, che ne sopporta il rischio sia da solo (conduttore coltivatore o conduttore con salariati), sia in forma associata.*

Caratteri distintivi fondamentali di un'azienda agricola sono stati pertanto:

- l'utilizzazione dei terreni per la produzione agricola e/o forestale e/o zootecnica: tali terreni potevano essere costituiti da una o più particelle (contigue o no), situate nello stesso Comune oppure in Comuni diversi, anche non confinanti o vicini tra loro;
- la presenza di un conduttore, cioè di una persona fisica, società od ente che sopportava il rischio imprenditoriale connesso con l'attività economica dell'azienda.

Tra le aziende agricole sono state comprese anche quelle prive di terreno agrario ed in particolare:

- le aziende zootecniche nelle quali si allevava bestiame senza utilizzazione di terreno agrario (allevamenti intensivi di bovini, di suini, avicunicoli, ecc.);
- le aziende zootecniche nelle quali il bestiame veniva allevato utilizzando terreni pascolativi appartenenti a Comuni, ad altri enti pubblici od a privati, senza che i terreni potessero configurarsi come elementi costitutivi di dette aziende.

## **6. I criteri per l'individuazione delle aziende agricole**

Le aziende agricole sono state individuate nel Comune, ed in particolare nel foglio di mappa catastale, in cui ricadeva il centro aziendale o, in mancanza di esso, la maggior parte delle particelle catastali costituenti la superficie totale aziendale. Ne consegue che le aziende agricole, i cui terreni erano situati in due o più fogli di mappa catastali dello stesso Comune oppure in due o più Comuni, sono state rilevate dal Comune ove era situato il centro aziendale e, quindi, indicate nel relativo foglio di mappa catastale. Pertanto, il luogo dove era ubicata l'abitazione del conduttore, se non coincidente con il centro aziendale, non ha costituito elemento per l'individuazione di un'azienda agricola, né per l'attribuzione dell'azienda stessa ad un determinato foglio di mappa.

Per *centro aziendale* s'intende il complesso dei fabbricati situati nei terreni dell'azienda agricola e connessi alla sua attività produttiva. Il centro aziendale, in molti casi, comprende le abitazioni del

conduttore e dell'altra manodopera impiegata nei lavori agricoli aziendali, i ricoveri per animali, i locali per l'immagazzinamento dei prodotti (magazzini, sili da foraggio, fienili, ecc.) e quelli per il deposito di macchine ed attrezzi di uso agricolo.

Le aziende pastorali con greggi transumanti, nel caso in cui il conduttore disponeva anche di terreno agrario, sono state individuate nel Comune e foglio di mappa catastale nel quale ricadeva il centro aziendale o la maggior parte delle particelle costituenti la superficie totale aziendale. Se, invece, tali aziende erano prive di terreno agrario (esclusivamente zootecniche), sono state individuate nel Comune e foglio di mappa catastale nel quale erano situati i ricoveri di proprietà dell'azienda; oppure, se l'azienda non possedeva ricoveri propri, nel Comune dove il gregge era stato ricoverato per la maggior parte dell'anno; oppure, se quest'ultimo criterio fosse risultato di difficile adozione, nel Comune dove il gregge si trovava alla data di riferimento del Censimento.

Ai fini del censimento, per individuare le aziende agricole si è fatto riferimento ai conduttori e non ai proprietari o intestatari dei terreni, in quanto:

- il proprietario o intestatario dei terreni non è necessariamente conduttore di azienda agricola, termine con il quale si intende la persona fisica, società o ente, che, in quanto responsabile giuridico ed economico, sopporta il rischio della gestione aziendale, indipendentemente dal titolo di possesso dei terreni;
- i terreni di proprietà o intestati a soggetti diversi possono essere condotti da un'unica azienda agricola.

I censimenti generali del 2000-01 prevedono di incrementare in misura significativa il dettaglio territoriale disponibile nella georeferenziazione dei dati, con l'obiettivo di potenziare la capacità informativa dei dati raccolti. In particolare, Il 5° Censimento generale dell'agricoltura, che copre con il suo campo di osservazione il territorio extraurbano, ha adottato per la prima volta come livello minimo di aggregazione dei dati il foglio di mappa catastale, che ha il vantaggio di essere un riferimento facilmente individuabile sia per i rispondenti che per gli utenti finali e corrisponde ad un livello di dettaglio ottimale, ad esempio, per le esigenze di analisi della pianificazione territoriale. La disponibilità dei dati elementari aggregati per foglio di mappa consentirà di ottenere proiezioni cartografiche molto accurate dei risultati censuari: dalla semplice localizzazione delle aziende agricole e dei relativi terreni a mappe tematiche sull'utilizzazione del suolo e sulla distribuzione delle caratteristiche strutturali e tipologiche delle aziende.

## **7. Il questionario di rilevazione**

Nella progettazione del questionario di azienda si è tenuto conto di esigenze diverse: la domanda di informazioni da parte dell'utenza; l'obbligo di rispondere alle esigenze internazionali (FAO e UE) secondo un prestabilito elenco di caratteristiche da rilevare; l'esigenza di mantenere la confrontabilità dei risultati con quelli delle precedenti rilevazioni censuarie; la necessità di indagare fenomeni attuali di interesse nazionale e locale; la limitazione degli oneri di risposta per i rilevatori, e, soprattutto, per le aziende stesse.

Il questionario di rilevazione adottato per il 5° Censimento generale dell'agricoltura ha rappresentato una soluzione di equilibrio tra queste esigenze. Una volta assicurata la sua corrispondenza al quadro informativo richiesto dai regolamenti europei, esso è stato redatto apportando integrazioni finalizzate a rispondere alle molteplici esigenze informative nazionali e locali.

Il compito di definire i contenuti rispondenti a tali esigenze è stato affidato ad una apposita sottocommissione nell'ambito della Commissione di studio avente l'incarico di formulare proposte in merito agli aspetti organizzativi, metodologici e tecnici per il 5° Censimento generale dell'agricoltura. Le attività svolte al riguardo nel corso di circa un anno hanno consentito l'approntamento di un questionario di azienda, che, oltre a consentire una soddisfacente comparabilità dei risultati nel tempo,



ha esteso le informazioni su fenomeni maggiormente esplicativi della nuova realtà agricola. In esso sono stati mantenuti molti dei quesiti già rilevati nel 1990, compresi quelli relativi alla viticoltura, ed inserite alcune interessanti novità.

In particolare, i nuovi quesiti hanno riguardato:

- la ulteriore suddivisione della superficie aziendale secondo il titolo di possesso dei terreni: proprietà, affitto (Legge 203/82) e uso gratuito;
- una maggiore articolazione della forma giuridica delle aziende (persona fisica, società, cooperativa, associazione di produttori, Ente pubblico);
- più specifiche informazioni sulla tenuta della contabilità aziendale;
- la rilevazione della superficie utilizzata per attività extragricole (turismo, sport, ecc.);
- la capacità lavorativa oraria degli impianti per la lavorazione e/o trasformazione in azienda dei prodotti delle coltivazioni;
- la consistenza degli "altri" allevamenti, la produzione del latte distinta per specie, l'impiego del latte munto e i prodotti ottenuti dalla lavorazione del latte in azienda;
- riguardo al lavoro aziendale, la posizione nella professione dei componenti la famiglia del conduttore e la distinzione della "altra manodopera aziendale" tra operai e dirigenti e impiegati, nonché la loro distinzione per genere;
- alcune informazioni sulle pratiche colturali e sui sistemi utilizzati per la fertilizzazione dei terreni;
- le produzioni di qualità, sia vegetali che zootecniche.

## **8. Epoca di riferimento dei dati**

Fanno riferimento all'annata agraria 1° novembre 1999 – 31 ottobre 2000 i dati relativi a: vendita dei prodotti dell'azienda; contabilità; utilizzazione dei terreni; lavoro; mezzi meccanici; contoterzismo; attrezzature informatiche; rapporti con l'esterno.

Fanno riferimento alla data del 22 ottobre 2000 i dati relativi a: forma di conduzione; forma giuridica; credito agrario; adesione ad organismi associativi economici; parchi ed aree protette; ricoveri; superficie totale; superficie agricola utilizzata; consistenza degli allevamenti; fabbricati ed abitazioni.

La condizione professionale del conduttore, dei familiari, dei parenti e del capo azienda si riferisce a quella posseduta nella settimana precedente il 22 ottobre 2000. Fanno riferimento all'anno solare 2000 i dati relativi alla produzione del latte.

## **9. L'aggiornamento degli elenchi comunali delle aziende agricole**

Sul piano tecnico-metodologico, il problema di maggior rilevanza nell'esecuzione di un censimento generale dell'agricoltura è connesso con l'identificazione delle aziende e con l'obiettivo di massimizzare il grado di copertura della rilevazione, dato il notevole riflesso che tale operazione riveste nel dimensionamento numerico del collettivo di osservazione.

Le operazioni di aggiornamento si sono articolate nelle seguenti fasi:

- produzione dell'elenco delle aziende agricole, forestali e zootecniche, risultanti nello schedario Istat e dell'elenco dei soggetti risultanti in archivi e/o registri di fonte amministrativa e non individuati tra i conduttori delle aziende agricole, forestali e zootecniche dello schedario Istat
- individuazione delle aziende agricole, forestali e zootecniche "ancora esistenti", "non più esistenti" e "di nuova costituzione" (rispetto all'elenco, basato sul Censimento del 1990);
- per ciascuna azienda agricola risultante negli elenchi come "ancora esistente" o "di nuova costituzione", indicazione dell'ubicazione del centro aziendale o, in assenza di esso, della località dove ricadeva il maggior numero di particelle dei terreni costituenti l'azienda agricola. Tale località

poteva essere distinta dal domicilio del conduttore, ove quest'ultimo non coincidesse con l'ubicazione del centro aziendale. Per le aziende "ancora esistenti" dovevano essere verificati, modificati ed eventualmente integrati i dati personalizzati a cura dell'Istat;

- per ciascuna azienda agricola "ancora esistente" o "di nuova costituzione", indicazione delle superfici ricadenti nel Comune, distintamente per i terreni situati nello stesso foglio di mappa catastale del centro aziendale e per quelli ricadenti in altri fogli di mappa dello stesso Comune o di altri Comuni, con la specificazione, per ciascuna azienda, del numero complessivo delle particelle catastali che ne costituivano la superficie. Per le aziende prive di terreno agrario (esclusivamente zootecniche) si doveva indicare il Comune e il foglio di mappa catastale ove erano situati i ricoveri di proprietà dell'azienda; oppure, se l'azienda non possedeva ricoveri propri, il Comune dove erano ricoverati i capi di bestiame per la maggior parte dell'anno; oppure, se quest'ultimo criterio risultava di difficile adozione, il Comune dove gli allevamenti si trovavano al momento della verifica effettuata per l'aggiornamento;
- scambi di informazioni tra Comuni sulle superfici di aziende con parte dei terreni localizzati in Comuni diversi;
- compilazione dei riepiloghi delle superfici di foglio di mappa catastale e comunali e verifica del grado di copertura raggiunto.

Per agevolare i compiti degli Uffici comunali, l'Istat ha fornito a ciascuno di essi un apposito Manuale contenente il piano completo dell'aggiornamento con le istruzioni da seguire per le diverse operazioni da effettuare. Inoltre l'Istat ha inviato a ciascun Comune un CD multimediale con finalità di comunicazione generale sui censimenti 2000 – 2001, unitamente ad un apposito *software*, le cui procedure hanno consentito la compilazione automatica di alcuni modelli man mano che il Comune procedeva alle previste operazioni di aggiornamento degli elenchi.

Alle operazioni di aggiornamento hanno contribuito l'Istat, i Comuni e le Camere di Commercio, ciascuno con ruoli e compiti ben definiti.

Prima di avviare le operazioni di aggiornamento l'Istat ha effettuato un preliminare processo di integrazione e/o sovrapposizione dei dati anagrafici e strutturali contenuti nei principali archivi amministrativi di interesse agricolo, ha predisposto la metodologia, sviluppato le procedure informatiche di acquisizione e trattamento delle informazioni aggiornate, prodotto il materiale per l'aggiornamento stesso su supporto cartaceo ed informatico, nonché sottoposto a verifica di fattibilità tutte le modalità tecniche ed organizzative dell'operazione.

In particolare l'aggiornamento delle liste si è basato su una verifica preliminare dell'archivio censuario riferito al 1990, svolta mediante l'uso di archivi anagrafici delle aziende aggiornati al 1997 e al 1998 e provenienti dal Sistema informativo agricolo nazionale (SIAN), dall'anagrafe tributaria del Ministero delle Finanze, dal registro delle imprese agricole tenuto presso le Camere di Commercio e dall'archivio residente presso l'AIMA (attualmente AGEA). Tale operazione di aggiornamento e di "incrocio" tra archivi (analoga a quella posta alla base dell'Archivio statistico delle imprese attive, ASIA) è stata estremamente complessa, in quanto il Censimento del 1990 non aveva rilevato il codice fiscale delle aziende agricole (o dei relativi conduttori). Di conseguenza, per effettuare le verifiche sono state utilizzate altre "chiavi", quali la localizzazione e la denominazione dell'azienda, tutti elementi certamente meno sicuri del codice identificativo.<sup>2</sup>

L'analisi integrata degli archivi sopra menzionati<sup>3</sup> ha consentito di "rintracciare" circa 1.400.000 aziende censite nel 1990, informazione questa che è stata fornita ai Comuni per rendere più agevole il loro lavoro di aggiornamento degli elenchi. D'altra parte, i Comuni hanno ricevuto anche un elenco di

<sup>2</sup> Per essere trattato in modo efficace, l'archivio del 1990 e gli archivi integrativi sono stati preliminarmente sottoposti ad una "normalizzazione", cioè ad un trattamento statistico finalizzato ad assicurare che i caratteri in essi contenuti fossero resi omogenei e confrontabili tra loro.

<sup>3</sup> L'operazione di *linkage* tra i diversi archivi, su cui si baserà anche in futuro la costruzione e l'aggiornamento annuale dell'Archivio statistico delle aziende e delle imprese agricole (ASAI/A) ha costituito, naturalmente, solo il primo passo del lavoro, cui sono seguite approfondite analisi di carattere statistico volte all'individuazione dei soggetti effettivamente titolari di un'attività agricola rientrante nel campo di osservazione del censimento.

circa 1.800.000 altri soggetti presenti negli archivi amministrativi, per i quali è stato impossibile procedere all'abbinamento automatico e preventivo con le unità contenute nell'archivio censuario del 1990. In alcuni casi si è trattato effettivamente di nuove aziende, ma in molti altri il mancato abbinamento è dipeso unicamente dalla assenza del codice identificativo nell'archivio del 1990.

L'operazione di aggiornamento è poi proseguita sul territorio a cura dei Comuni. Anche le Camere di Commercio, attraverso i propri Uffici di statistica, hanno partecipato all'operazione, svolgendo attività di coordinamento e monitoraggio in collegamento telematico con l'Istat.

Le modalità tecniche ed operative da seguire per l'aggiornamento sono state descritte in un apposito fascicolo contenente il Piano completo delle operazioni.

Con la circolare n.38 del 15 ottobre 1999 prot. 10465, sono stati disposti i criteri e le modalità per la costituzione degli Uffici di censimento comunali e provinciali, precisandone compiti e funzioni per l'aggiornamento.

Entro il mese di giugno 2000, tutti i Comuni, ad eccezione di pochi per i quali si è reso necessario prorogare la scadenza al mese di agosto, hanno trasmesso all'Istat tutto il materiale su supporto informatico e cartaceo. Il materiale pervenuto soltanto su supporto cartaceo, dopo i necessari controlli quantitativi e qualitativi presso l'Istat, è stato sottoposto a registrazione *in service*. Appena registrato, il materiale è stato elaborato al pari di quello pervenuto su supporto informatico, in modo da ottenere gli elenchi definitivi comunali, per foglio di mappa catastale. Questo ha costituito l'area di riferimento da assegnare successivamente a ciascun rilevatore per la raccolta dei dati mediante somministrazione del questionario aziendale.

I file contenenti i dati identificativi dei conduttori, integrati con quello di superficie totale dell'azienda, da inviare ai Comuni come elenchi definitivi, sono stati approntati dall'Istat nel periodo luglio - settembre 2000 e sono stati utilizzati anche per la personalizzazione dei questionari di rilevazione.

## **10. Le indagini pilota pre-censuarie**

Al fine di risolvere le problematiche relative alla localizzazione delle aziende agricole e dei loro terreni, all'aggiornamento delle liste comunali di aziende, nonché alla messa a punto degli strumenti di rilevazione, sono state realizzate nel periodo pre-censuario tre indagini pilota:

1. *localizzazione e georeferenziazione dei terreni aziendali*: l'indagine è stata effettuata nel periodo novembre 1998 – gennaio 1999 per verificare le difficoltà incontrate dai Comuni nell'individuare le aziende agricole e nel localizzare i loro terreni. Hanno partecipato volontariamente 10 Comuni in totale; in particolare, 3 Comuni delle Marche, 5 dell'Emilia-Romagna e 2 della Toscana. Con questa indagine è stata verificata anche la possibilità di utilizzare, per la prima volta nel settore delle statistiche agricole, la documentazione catastale. Il materiale di base per l'esecuzione dell'indagine pilota (elenchi delle aziende agricole e dei soggetti da rilevare) è stato fornito dall'Istat) mentre la documentazione catastale è stata acquisita dai Comuni interessati all'indagine. Per agevolare il compito ai Comuni partecipanti l'Istat ha redatto un apposito manuale di istruzioni.
2. *aggiornamento dell'archivio Istat delle aziende agricole*: questa seconda indagine pilota è stata effettuata nel periodo aprile – maggio 1999 al fine di valutare la fattibilità delle operazioni di individuazione delle aziende agricole finalizzata all'aggiornamento degli elenchi. Ad essa hanno partecipato gli stessi Comuni già coinvolti nella prima indagine pilota, integrati da altri 22 in modo da rispettare criteri di rappresentatività per grandi circoscrizioni territoriali.

La metodologia seguita per questa seconda indagine pilota è stata simile a quella adottata per la prima. Tuttavia, tenuto conto che un aggiornamento esaustivo degli elenchi non può essere realizzato se non a seguito di un accurato e completo scambio di informazioni tra Comuni confinanti, tra i 30 sono stati scelti 2 Comuni "nucleo" con i rispettivi Comuni "satelliti" in numero di

8. In termini di numero di aziende agricole da aggiornare con l'indagine pilota, la selezione ha riguardato 5 Comuni con un numero consistente di aziende censite nel 1990 (Comuni "grandi" con oltre 1.000 aziende), 7 altri di "media dimensione" (500 - 1.000 aziende) e 20 di "piccola dimensione" (meno di 500 aziende).

Per i Comuni di grande e media dimensione l'indagine ha consentito di sperimentare le diverse modalità di assunzione delle informazioni dal conduttore, di verificare l'utilizzazione della cartografia più opportuna e di valutare le difficoltà inerenti la localizzazione dei terreni aziendali, nonché i tempi di esecuzione dell'operazione. Per 20 Comuni non erano previsti scambi di informazioni con i Comuni limitrofi, per i 2 Comuni "nucleo" sono state effettuate tutte le fasi dell'operazione di aggiornamento, sino alla completa verifica del grado di copertura raggiunto. Gli 8 Comuni "satelliti", infine, hanno proceduto all'aggiornamento degli elenchi di loro competenza, all'individuazione ed attribuzione delle aziende agricole e dei relativi terreni ai rispettivi fogli di mappa catastali ed allo scambio di informazioni con il corrispondente Comune "nucleo".

Anche per questa seconda indagine l'Istat ha approntato tutto il materiale di base su supporto cartaceo ed informatico, nonché la redazione di un apposito fascicolo di istruzioni.

3. *controllo della qualità degli elenchi aziendali e test del questionario di azienda agricola*: allo scopo di completare le attività preparatorie del Censimento, nel mese di maggio 2000 è stata condotta la terza indagine pilota, finalizzata a valutare le caratteristiche del questionario di rilevazione ed a verificare la qualità degli elenchi aziendali approntati con l'aggiornamento dell'archivio Istat. La rilevazione è stata affidata agli Uffici regionali di censimento (UCR). Essa ha riguardato circa 2.700 unità dislocate in 43 Comuni. Per l'esecuzione dell'indagine pilota gli UCR si sono avvalsi di proprio personale dipendente.

Sono stati utilizzati due modelli: il primo (Mod. ISTAT SME1) per stabilire l'appartenenza dell'unità oggetto dell'indagine pilota al campo di osservazione del Censimento; il secondo che riproduceva il questionario di azienda agricola (Mod. ISTAT CEAGR1) da somministrare alle unità risultate appartenenti al campo di osservazione a seguito dell'accertamento effettuato dal rilevatore.

Alla fine dell'intervista il rilevatore ha redatto per ciascuna azienda agricola intervistata un rapporto (Mod. ISTAT CEAGR RIL1), nel quale è stato precisato il grado di difficoltà riscontrato nella compilazione del questionario di azienda, il tempo di durata dell'intervista e la completezza e chiarezza delle istruzioni predisposte dall'Istat e delle definizioni adottate.

## **11. Le operazioni preliminari della rete di rilevazione**

Preliminarmente alla raccolta dei dati presso i conduttori d'azienda, l'Istat ha fornito a ciascun Comune il materiale necessario allo svolgimento della rilevazione censuaria ed in particolare:

- a) l'elenco delle aziende agricole da intervistare (Mod. ISTAT CEAGR 201), nel quale sono state riportate le aziende individuate con l'aggiornamento degli archivi statistici ed amministrativi, distinte per foglio di mappa catastale;
- b) elenchi aggiuntivi contenenti le indicazioni sui conduttori domiciliati in luogo diverso dall'ubicazione del centro aziendale;
- c) i questionari di azienda agricola (Mod. ISTAT CEAGR 1) in bianco, secondo il numero delle aziende da censire, integrato da una congrua scorta;
- d) le etichette autoadesive con la pre stampa dei caratteri identificativi dei conduttori ai quali somministrare il questionario per le aziende agricole individuate in fase di aggiornamento; per le eventuali aziende nuove (o non identificate nel corso dell'aggiornamento) sono state fornite etichette in bianco, le quali contenevano soltanto i codici e le denominazioni della Provincia e del Comune ed un apposito codice di azienda;

- e) un congruo numero di copie del manuale di istruzioni per la rilevazione, contenente le definizioni, le modalità tecnico-operative e le disposizioni per la raccolta dei dati;
- f) un congruo numero di CD-rom per la formazione dei rilevatori;
- g) il materiale e i modelli accessori da utilizzare per lo svolgimento delle operazioni e per la spedizione del materiale censuario, al termine delle operazioni stesse.

Sempre nel periodo precedente la rilevazione, gli UCC hanno svolto alcune operazioni preparatorie, come la predisposizione del materiale per ciascun rilevatore e la definizione degli "itinerari di sezione" per il rilevatori. Di particolare rilievo, in tale ambito, sono stati i casi in cui vi era differenza tra l'ubicazione dell'azienda e il domicilio del conduttore. Al fine di agevolare gli UCC nella rilevazione di queste aziende, l'Istat ha trasmesso agli UCC, su supporto informatico, la lista dei "conduttori con domicilio in Comune diverso da quello di rilevazione".

Inoltre, per agevolare il compito dei rilevatori e dei rispondenti, molti Comuni hanno fornito a ciascun rilevatore una copia del foglio di mappa catastale di competenza, unitamente ad una copia del quadro di unione dei fogli di mappa in cui si ripartisce il territorio comunale. Ciò ha consentito al rilevatore di individuare più facilmente l'ubicazione delle aziende e la distribuzione dei loro terreni sul territorio. In questo modo si è anche agevolato il rispondente nella collocazione delle diverse attività aziendali in ciascun foglio di mappa.

## 12. Le attività di raccolta dei dati

All'inizio del mese di ottobre 2000 gli UCC hanno ricevuto il materiale necessario allo svolgimento della rilevazione censuaria. A partire dal 23 ottobre 2000, i rilevatori hanno condotto personalmente le interviste con i conduttori delle aziende agricole secondo un calendario programmato sulle seguenti scadenze di conclusione della rilevazione sul campo: 22 novembre 2000 per i Comuni con meno di 100 aziende da censire e 31 dicembre 2000 per i Comuni con 100 o più aziende da censire.

La concentrazione dei tempi previsti per la raccolta dei dati in circa 60 giorni lavorativi ha richiesto l'impiego di più personale rispetto al precedente censimento.

La revisione dei questionari di rilevazione da parte dei coordinatori comunali è stata effettuata, di norma, giornalmente presso l'UCC, subordinatamente alla consegna quotidiana dei questionari compilati da parte dei rilevatori. L'attività di revisione si è svolta nel periodo dal 23 ottobre 2000 al 12 gennaio 2001, anche con l'ausilio dei coordinatori intercomunali, i quali hanno visitato periodicamente gli UCC, così da risolvere eventuali dubbi ed offrire assistenza tecnica alla rilevazione.

A questo stesso scopo l'Istat ha attivato durante il periodo della rilevazione censuaria due numeri verdi di *help-desk* delle operazioni di raccolta dei dati destinati uno agli operatori istituzionali della rete censuaria e l'altro ai rispondenti.

Il primo è stato gestito dagli Uffici regionali dell'Istat, mentre il secondo è stato affidato ad un *call center* specializzato che ha operato sull'intero territorio nazionale. In entrambi i casi, comunque, l'Istat ha provveduto a predisporre preliminarmente un numero molto consistente di risposte a fattispecie di quesiti (oltre 700 per il primo e più di 35 per il secondo), opportunamente ripartiti nell'ambito di tre differenti tipologie (amministrativa, metodologica e tecnico-informatica). Il ricorso a tali numeri verdi è stato consistente: a quello destinato agli operatori di censimento sono pervenute 6.416 chiamate, di cui 4.235 da parte degli UCC, a quello destinato agli altri soggetti sono pervenute 4.233 chiamate.

Non appena revisionati tutti i questionari di azienda compilati dai rilevatori, gli UCC hanno provveduto alla redazione dei prospetti riepilogativi contenenti i dati relativi alle principali variabili rilevate a livello di foglio di mappa (Mod. ISTAT RIEP 1). Man mano che la compilazione dei prospetti riepilogativi è stata terminata, e comunque entro febbraio 2001, l'UCC ha provveduto a riepilogare tali prospetti a livello comunale, compilando l'apposito modello predisposto dall'Istat (Mod. ISTAT RIEP 2) che è stato inviato all'UCP competente per territorio. I modelli riepilogativi per Comune hanno

consentito all'Istat di elaborare e diffondere alcuni risultati preliminari l'8 marzo 2001 e quelli provvisori il 20 giugno 2001.

La verifica del buon andamento delle operazioni censuarie è stata svolta attraverso un sistema di monitoraggio basato su rapporti periodici inoltrati dagli UCC agli UCP. Tali rapporti sono stati immessi da questi ultimi nella rete telematica appositamente predisposta e sono stati resi disponibili in tempo reale agli uffici di censimento regionali (UCR) ed all'Istat. Più in dettaglio, il monitoraggio ha previsto le seguenti attività:

- a) gli uffici di censimento comunali:
  - hanno comunicato al competente UCP l'inizio della raccolta dei dati;
  - in funzione della numerosità aziendale di competenza, hanno inviato via fax o per via telematica, al competente UCP l'apposito modello con la comunicazione del numero dei questionari compilati, evidenziando anche il numero delle aziende viticole e zootecniche;
  - al termine della raccolta dei dati hanno trasmesso all'UCP gli appositi modelli, nei quali sono stati indicati, tra l'altro, il numero definitivo delle aziende censite, il numero delle aziende per le quali non è stato possibile condurre l'intervista, il numero delle aziende viticole e zootecniche, queste ultime distinte per gli allevamenti bovini, suini, ovini ed altri tipi, alcuni ulteriori dati riassuntivi a livello comunale;
- b) i responsabili provinciali dei coordinatori intercomunali: hanno inoltrato all'UCP e all'UCR competenti per territorio, mediamente ogni 14 giorni, un rapporto sull'attività svolta dai coordinatori intercomunali di propria competenza, compilando l'apposito modello predisposto dall'Istat; tale modello ha fornito per ogni coordinatore intercomunale il numero delle visite effettuate presso ciascun Comune di competenza, il numero dei questionari revisionati unitamente ai rilevatori e ai coordinatori comunali, il grado di difficoltà riscontrato dai rilevatori nella compilazione delle diverse sezioni dei questionari di rilevazione, nonché i problemi eventualmente riscontrati nell'attività dei Comuni;
- c) gli Uffici di censimento provinciali: hanno provveduto all'inserimento nella rete Internet delle informazioni ricevute dagli UCC e dai responsabili dei coordinatori intercomunali, impegnandosi tempestivamente a risolvere i problemi che emergevano dal monitoraggio;
- d) gli Uffici di censimento regionali: hanno riepilogato a livello regionale le informazioni ricevute dagli Uffici di censimento provinciali, utilizzando i prospetti appositamente predisposti dall'Istat, trasmettendoli per via telematica all'Istat ed alla competente Commissione tecnica regionale; essi sono, inoltre, intervenuti tempestivamente per la risoluzione dei problemi evidenziati dal monitoraggio, collaborando strettamente con gli UCP e gli Uffici regionali dell'Istat.

Il monitoraggio telematico è stato svolto utilizzando la rete Internet come struttura di trasmissione, limitando però l'accesso alle aree di monitoraggio ai soli soggetti autorizzati. In questo modo è stato possibile assicurare in tempo reale la condivisione delle informazioni relative allo stato di avanzamento delle operazioni censuarie tra tutti i soggetti della rete territoriale.

Al termine delle operazioni di rilevazione, gli UCC hanno confezionato tutto il materiale utilizzato per la raccolta dei dati, secondo le istruzioni trasmesse dall'Istat. Anche le operazioni di trasmissione del materiale sono state monitorate mediante apposite comunicazioni veicolate dalla rete telematica.

### **13. La registrazione controllata**

La registrazione dei dati su supporto informatico è stata eseguita presso 6 centri distribuiti sul territorio nazionale. Tale attività è stata svolta dai centri applicando piani di registrazione controllata predisposti secondo norme tecniche, operative e di sicurezza stabilite dall'Istat che ha provveduto anche a verificarne l'applicazione. Ciò ha consentito di garantire la completa omogeneità tra le operazioni effettuate dai diversi centri.



Le regole di registrazione dei dati sono state impostate in modo da garantire la maggiore conformità possibile tra le informazioni memorizzate sul supporto informatico ed il questionario cartaceo. Inoltre, nel *software* di registrazione dei dati sono state introdotte alcune regole di incompatibilità con lo scopo di evidenziare particolari incongruenze. Compito dell'operatore è stato di verificare se l'errore segnalato fosse dovuto ad una errata digitazione oppure ad una errata compilazione del questionario. Nel primo caso l'operatore era tenuto a correggere l'errore introdotto; nel secondo, invece, doveva confermare la registrazione effettuata e segnalare la situazione anomala, secondo una opportuna sintassi, su un file di errori che è stato consegnato all'Istat insieme ai dati registrati.

I supporti informatici contenenti i dati registrati per ciascuna Provincia sono stati sottoposti dall'Istat ad una serie di controlli tecnici a campione che hanno garantito il rispetto degli standard di qualità della registrazione effettuata. In questo modo i livelli accertati di errore nella registrazione non hanno superato le soglie prestabilite per la validità dell'operazione.

La registrazione era stata inizialmente fissata nel periodo maggio - settembre 2001; tuttavia, alcune difficoltà tecniche riscontrate presso alcuni centri non hanno consentito il pieno rispetto della tempistica inizialmente predisposta, ritardando così la disponibilità presso l'Istat dei dati registrati per alcune Regioni.

#### **14. Il trattamento informatico dei dati**

Espletati i necessari controlli amministrativi e tecnici dei dati contenuti sul supporto informatico provinciale, i record registrati sono stati sottoposti ad un programma di controllo (piano di incompatibilità) che prevedeva l'imposizione automatica, sotto determinate condizioni, di notizie mancanti e la correzione di notizie registrate nei casi di accertata incongruenza.

Il controllo automatico dei dati qualitativi (mutabili) è stato effettuato con tabelle decisionali a doppia o multipla entrata (adottando come criteri di base le definizioni censuarie dei singoli quesiti) e con tabelle di correzione che, secondo combinazioni di risposte non compatibili, prevedevano quale risposta si dovesse ritenere non fondamentale e consentivano l'imposizione della relativa correzione. In caso di combinazioni di tre o più risposte incompatibili, si è corretto il minor numero di risposte necessarie a ristabilire la compatibilità tra esse.

Tabelle decisionali e di correzione per area geografica sono state impostate per quelle coltivazioni la cui presenza è limitata solo in aree geoclimatiche definite. Il controllo automatico dei dati quantitativi (variabili) è stato effettuato con i metodi dell'operatore logico e della funzione di controllo.

Per numerose variabili del questionario di azienda è stata verificata la relazione dell'operatore uguaglianza o disuguaglianza (maggiore o minore). Ad esempio, la superficie irrigata di una coltivazione non può essere superiore alla superficie complessiva della coltivazione stessa, la quantità di latte trasformato deve essere minore o uguale alla quantità di latte munto, e così via.

Maggiormente applicata è stata la funzione di controllo, considerato l'elevato numero di variabili soggette a quadratura con la funzione "addizione". Ad esempio, la somma delle singole superfici deve essere uguale alla superficie totale aziendale; la somma del numero dei capi delle singole categorie di bestiame bovino deve essere uguale al numero totale di capi bovini, e così via.

Inoltre, le risposte ai quesiti del questionario sono in prevalenza non obbligatorie. Ove però sono risultate presenti una o più risposte non obbligatorie, ciò ha implicato il controllo di presenza di risposta ad altro quesito.

Una volta verificata l'esistenza della condizione di errore, è stato automaticamente corretto il campo del *record* relativo al quesito affetto da errore. Nel caso di controlli tra più campi appartenenti allo stesso *record* o a *record* diversi relativi ad uno stesso questionario, sono stati scelti uno o più campi come fondamentali ed i rimanenti campi sono stati oggetto di correzione.

La procedura descritta ha permesso di ottenere come risultato una sufficiente minimizzazione della differenza tra i dati aggregati osservati e i dati aggregati reali.

Dal supporto informatico così ottenuto sono state elaborate delle tavole di controllo contenenti i principali caratteri delle aziende agricole rilevati con il questionario di azienda ed i possibili confronti con quelli del precedente Censimento del 1990, secondo i livelli territoriali previsti.

Un'analisi approfondita dei dati contenuti nelle tavole suddette ha consentito l'individuazione di "aziende anomale" (aventi cioè delle caratteristiche sostanzialmente diverse rispetto a quelle desumibili anche da altre fonti) da sottoporre ad ulteriori controlli ed eventuali correzioni parametriche o interattive.

Dopo l'ultimazione delle precedenti fasi di controllo critico e di analisi dei dati, si è proceduto alla costruzione di una struttura, tipo *data warehouse*, per la costruzione delle tavole statistiche. Tale struttura prevede la trasposizione dei dati dalla forma tipo "questionario" ad una forma più idonea per l'interrogazione dei microdati (Tabelle dei fatti).

I dati, infatti, presentavano una struttura studiata per fornire il massimo della *performance* in fase di inserimento, *check* e controllo. Detta struttura è del tutto inadatta per la produzione veloce di tavole statistiche e per l'analisi; a tal proposito si è resa necessaria la creazione di 21 tabelle dei fatti che aggregano settorialmente e per argomenti i dati di rilevazione, riclassificando ove necessario le voci e aggregando per classi e settori previsti dal piano di diffusione. Queste tabelle hanno alimentato tutti i processi di creazione dei volumi cartacei, della stampa su richiesta (*Print on demand*) e della produzione delle tavole sul *web*.

Le tabelle dei fatti sono le fonti che alimentano ulteriori strutture di dati (*datamart*) più sintetiche (a livello di Comune) che vengono poi date in *input* alle procedure informatiche preposte alla consultazione libera.

Sui *datamart* tutti i dati "sensibili" (a norma della Legge 675 a tutela della *privacy*) sono stati oscurati, al fine di preservare il segreto statistico. Gli elaborati prodotti sono stati realizzati parametrizzando il livello territoriale, in modo da produrre agevolmente le tavole a livello provinciale, regionale e nazionale.

## 15. Il piano di diffusione dei risultati

Tenuto conto del Protocollo di intesa tra Istat e Conferenza dei Presidenti delle Regioni e di quanto previsto dall'articolo 17 del regolamento di esecuzione del Censimento l'Istat ha fornito agli Uffici di statistica delle Regioni che ne hanno fatto richiesta i file dei dati definitivi, privi dei caratteri anagrafici, relativi alle singole unità di rilevazione per il territorio di rispettiva competenza. Ciò ha permesso di programmare la diffusione dei dati secondo modalità articolate nei tempi, negli strumenti e nei contenuti. In particolare, i dati provvisori del Censimento sono stati diffusi dall'Istat in due occasioni. Con la prima l'Istat ha diffuso l'8 marzo 2001 una "Statistica in breve" con alcuni dati preliminari relativi al numero complessivo di aziende agricole ed alla loro distribuzione per Regione. Successivamente l'Istat ha prodotto una seconda "Statistica in breve", che ha diffuso il 20 giugno 2001, con i dati provvisori a livello nazionale e regionale riferiti al numero delle aziende con e senza superficie agricola utilizzata (SAU), secondo le principali forme di utilizzazione dei terreni, e con allevamenti, secondo le principali specie di bestiame. Anche diverse Regioni hanno curato in proprio la diffusione dei dati provvisori ad un maggior livello di dettaglio a partire dal mese di giugno 2001.

Il piano di diffusione dei dati definitivi a livello regionale è stato concordato dall'Istat con il Centro Interregionale per il sistema informativo ed il sistema statistico (CISIS) ed è stato messo in atto secondo criteri organizzativi comuni. A partire dal 14 giugno 2002 sono state effettuate conferenze stampa organizzate congiuntamente dall'Istat e dai singoli Uffici di statistica delle Regioni, durante le quali sono stati presentati i risultati definitivi fino a livello comunale riguardanti le principali

caratteristiche strutturali delle aziende agricole. I principali dati sono stati anche esposti sui siti Internet dell'Istat e delle Regioni interessate insieme a prime note di commento.

Il piano di pubblicazione dei risultati definitivi del 5° Censimento generale dell'agricoltura è stato predisposto dall'Istat secondo un'articolazione che distingue tra livelli territoriali di riferimento e contenuti caratterizzanti. Le pubblicazioni sono così articolate:

A. Pubblicazioni generali

1. *“Caratteristiche strutturali delle aziende agricole”*
  - a) Fascicolo nazionale
  - b) Fascicoli regionali
  - c) Fascicoli provinciali
2. *“Caratteristiche tipologiche delle aziende agricole”*
  - a) Fascicolo nazionale
  - b) Fascicoli regionali
  - c) *I censimenti agricoli in Italia dal 1961 al 2000*
3. Organizzazione e atti del 5° Censimento generale dell'agricoltura

B. Pubblicazioni tematiche

1. La coltivazione della vite in Italia
  - volume 1 – *“Caratteristiche generali”*
  - volume 2 – *“Vitigni”*
2. Le aziende familiari
3. Le imprese agricole
4. I giovani in agricoltura
5. L'uso del suolo (le coltivazioni)
6. La zootecnia (gli allevamenti)
7. Le infrastrutture aziendali (gli impianti, i fabbricati rurali ed i mezzi meccanici agricoli)
8. La donna in agricoltura

Tutti i volumi previsti dal piano di pubblicazione sono resi disponibili anche sul sito Internet dell'Istat. Inoltre, viene reso disponibile agli utenti un *data warehouse* specializzato.

C. *Data Warehouse*

Al termine del processo di *check* e controllo, i dati memorizzati su *database* relazionale sono stati normalizzati e trattati secondo le regole statistiche ed i vincoli imposti dai metodi di rilevazione.

**Grafico 1 – Struttura del *Data Warehouse***

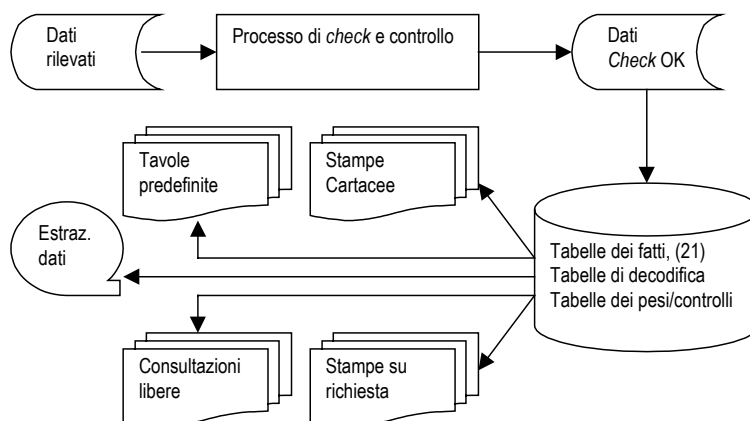

Essi sono stati trasferiti in strutture denominate “tabelle dei fatti”. Queste sono uniche per tutti i successivi processi del *Data Warehouse*.

La sua disponibilità consente ad utenti remoti di creare proprie interrogazioni e di ottenere risposte garantite sotto il profilo dell'integrità dei dati e del rispetto del segreto statistico.

## 16. Le indagini di qualità e copertura

La qualità dell'informazione statistica fornita dal 5° Censimento generale dell'agricoltura è stata documentata dall'Istat con due rilevazioni post-censuarie mirate a valutare il grado di copertura e il grado di attendibilità delle singole risposte fornite dai conduttori di azienda. Le due rilevazioni post-censuarie sono state eseguite, con riferimento al censimento dell'agricoltura, per la prima volta in questa occasione. Nella precedenti edizioni la valutazione della qualità dell'informazione, fornita con i risultati censuari, era stata realizzata con altre tecniche di analisi dei dati, come risulta dagli specifici volumi a suo tempo pubblicati. Le due indagini di controllo post-censuarie realizzate in questa occasione sono:

- *indagine di copertura*, finalizzata a fornire una misurazione del grado di copertura del Censimento relativamente alla popolazione delle aziende agricole, mediante un campione areale di fogli di mappa del Catasto dei terreni.
- *indagine di qualità*, finalizzata a fornire alcune valutazioni dell'errore di misura dovuto al processo di risposta, mediante reintervista telefonica su un campione di aziende rilevate al Censimento.

Con riferimento alla prima indagine, per *tasso di copertura* si intende il rapporto tra il numero di aziende agricole rilevate al Censimento ed il numero di aziende realmente esistenti sul territorio nazionale alla data di riferimento del Censimento stesso (22 Ottobre 2000).

I domini territoriali di riferimento delle stime sono: l'intero territorio nazionale (ad esclusione della Provincia autonoma di Bolzano), le cinque ripartizioni geografiche (Nord Ovest, Nord Est, Centro, Sud, Isole), le 19 Regioni e la Provincia autonoma di Trento.

Nell'indagine campionaria, di tipo areale, le unità finali di campionamento sono costituite dai fogli di mappa del Catasto dei terreni.<sup>4</sup> Nella fase di rilevazione sono state individuate le aziende agricole che, alla data di riferimento del Censimento, avevano terreni nelle particelle catastali<sup>5</sup> di ciascuno dei fogli di mappa selezionati nel campione.

Il disegno di campionamento è del tipo a due stadi con stratificazione delle unità di primo stadio.

Il primo stadio di campionamento è costituito dai Comuni che sono stati stratificati, nell'ambito di ciascuna Regione o Provincia autonoma, nel modo seguente:

- a) i Comuni del medesimo strato sono omogenei rispetto alla variabile numero di aziende facenti parte della lista inviata dall'Istat ai Comuni per il Censimento;
- b) gli strati hanno approssimativamente la medesima dimensione, ossia il numero di aziende agricole è circa lo stesso nei vari strati della Regione.

In ogni strato è stato selezionato un unico Comune campione con probabilità proporzionale alla sua dimensione definita secondo il punto (b) sopra riportato. Il secondo stadio di campionamento è stato costituito dai fogli di mappa catastali. In ciascun Comune campione è stato selezionato un unico foglio del Catasto dei terreni con probabilità proporzionale alla sua dimensione definita secondo il punto (b) sopra riportato. Ciascun foglio di mappa selezionato nel campione è stato sottoposto nuovamente a censimento, al fine di individuare le aziende agricole che avevano terreni nel territorio individuato dal foglio stesso.

<sup>4</sup> *Foglio di mappa catastale*: insieme di particelle catastali continue, rurali o urbane, che appartengono a precise porzioni di territorio, predeterminate dal catasto dei terreni.

<sup>5</sup> *Particella catastale*: poligono chiuso di una porzione di territorio situata in uno stesso Comune appartenente ad un'unica proprietà (la quale può appartenere a più soggetti), avente la stessa qualità o classe e la stessa destinazione. Una particella è individuata da un numero identificativo, da un foglio di mappa all'interno del quale è inserita, dal Comune e Provincia in cui il foglio ricade.

Obiettivo dell'*indagine di qualità* è stato ottenere stime sufficientemente affidabili dell'errore di misura e delle sue principali componenti (varianza di risposta e direzione dell'eventuale errore di misura) relativamente alle variabili più significative rilevate tramite il questionario censuario.

La rilevazione è stata condotta su un campione di aziende agricole, già rilevate al Censimento, attraverso una reintervista effettuata con tecniche di rilevazione telefonica (CATI). Le variabili oggetto dell'intervista telefonica riguardavano l'uso dei terreni, la consistenza dei principali allevamenti e le giornate di lavoro dell'annata agraria 1999-2000. Il meccanismo dell'indagine ha previsto il confronto tra il dato ottenuto sulla medesima unità nelle due rilevazioni – per le variabili rilevate sia al Censimento che all'indagine di qualità – e la riconciliazione delle eventuali differenze tra il dato rilevato al Censimento e la risposta all'intervista telefonica.

I domini territoriali di riferimento sono stati rappresentati dall'intero territorio nazionale, dalle cinque ripartizioni geografiche (Nord-Ovest, Nord-Est, Centro, Sud, Isole) e per alcune variabili dalle 19 Regioni e dalla Provincia Autonoma di Bolzano.

Per la selezione del campione di aziende agricole è stato adottato un disegno di campionamento a due stadi, con stratificazione delle unità del primo e del secondo stadio. Il primo stadio è stato rappresentato dai Comuni, stratificati per zona altimetrica e numero di aziende facenti parte della lista di aziende agricole rilevate al Censimento; il secondo stadio è stato costituito dalle aziende agricole stratificate per classe di superficie totale.





# Avvertenze alle tavole

## Generali

Le denominazioni e le circoscrizioni territoriali di Province e Comuni fanno riferimento alla data del 22 ottobre 2000. Nelle tavole che riportano i dati per classi di valori (superficie totale, superficie agricola utilizzata, giornate di lavoro, ecc.) gli estremi inferiori di ciascuna classe s'intendono inclusi e gli estremi superiori esclusi. Così, ad esempio, nelle classi di superficie da 2 a 5 ettari sono comprese le aziende da 2,00 ettari fino a 4,99 ettari.

Per alcune tavole si deve tener presente che, secondo i caratteri considerati, la stessa azienda può essere conteggiata più volte. Con riferimento alle coltivazioni, ad esempio, un'azienda che pratica la coltivazione della vite e dell'olivo risulta sia tra quelle che coltivano la vite che tra quelle che coltivano l'olivo. Allo stesso modo, un'azienda che pratica l'irrigazione con diverse modalità di approvvigionamento dell'acqua è conteggiata tante volte quante sono le modalità di approvvigionamento utilizzate. Ad esempio, un'azienda che si approvvigiona di acqua irrigua sia da un lago artificiale che da altre aziende agricole entra nel conteggio sia del primo che del secondo dato.

Poiché la superficie agricola utilizzata (SAU) costituisce parte della superficie totale, nella ripartizione delle aziende per classi di SAU si verifica normalmente uno slittamento delle aziende verso le classi inferiori. Così, ad esempio, un'azienda con 3,50 ettari di superficie totale, di cui 1,20 ettari di SAU, è conteggiata nella classe da 3 a 5 ettari nella ripartizione per classi di superficie totale e nella classe da 1 a 2 ettari nella ripartizione per classi di SAU.

Nella fiancata delle tavole, una determinata modalità di variabile è presente solo se esiste almeno un caso verificato. Ad esempio, le sei modalità della forma di conduzione (conduzione diretta del coltivatore con solo manodopera familiare; conduzione diretta del coltivatore con manodopera familiare prevalente; conduzione diretta del coltivatore con manodopera extrafamiliare prevalente; conduzione con salariati; conduzione a colonia parziaria appoderata; altra forma di conduzione) compaiono tutte in fiancata solo se per ciascuna di esse è stato rilevato almeno un caso.

## Particolari

Tavola 1.1 – Nella distribuzione per titolo di possesso dei terreni sono escluse le aziende senza terreno agrario (esclusivamente zootecniche), in quanto la distribuzione si riferisce al titolo di possesso della

superficie totale. Le superfici medie aziendali riferite alle forme di conduzione (prima parte della tavola) sono calcolate rispetto al numero totale delle aziende rilevate, mentre quelle riferite ai titoli di possesso dei terreni (seconda parte della tavola) sono calcolate rispetto al numero delle aziende con superficie.

Tavola 1.2 – Sono escluse le aziende senza superficie agricola utilizzata (esclusivamente forestali, esclusivamente zootecniche e forestali-zootecniche).

Tavola 1.4 – La voce SEMINATIVI comprende la modalità *orti familiari* prevista nel questionario di azienda. Nella voce FORAGGERE AVVICENDATE è compresa la modalità *piante sarchiate da foraggio*. La voce VITE comprende anche la modalità *viti non innestate* e non comprende le modalità *viti madri di portinnesto* e *barbatelle*. Per garantire il confronto con i dati dei due censimenti precedenti, la voce FRUTTIFERI riferita agli anni 1982 e 1990 comprende la modalità *castagneti da frutto*, considerata autonoma nei relativi questionari di azienda.

Tavola 1.5 – La voce ALTRO riferita all'approvvigionamento dell'acqua irrigua comprende le seguenti modalità previste nel questionario di azienda: *da acquedotto*, *da acque sotterranee*, *diretto da impianto di depurazione*, *raccolta acque pluviali*. La voce IN ALTRA FORMA riferita alla gestione dell'acqua irrigua comprende la modalità *gestione autonoma*. La voce ASPERSIONE riferita ai sistemi di irrigazione comprende la modalità *microirrigazione* prevista nel questionario di azienda.

Tavola 1.6 – Con riferimento al 2000, la differenza che si riscontra tra la somma degli addendi e il totale della superficie è dovuta ad arrotondamenti operati direttamente dal calcolatore, causati dalla ridistribuzione proporzionale del totale della superficie irrigata tra le diverse tipologie di coltivazioni effettivamente irrigate, limitatamente alle aziende per le quali il totale della superficie irrigata è risultato al controllo maggiore del totale della superficie irrigabile. Con riferimento al 1990, la voce FRUMENTO comprende solo la modalità *frumento duro*, mentre il *frumento tenero* è incluso nella voce ALTRE COLTIVAZIONI.

Tavola 1.7 – La voce AZIENDE CON ALLEVAMENTI comprende anche le aziende con produzione di pulcini di un giorno mediante incubazione artificiale.

Tavola 1.10 – La voce ALTRI MEZZI MECCANICI riferita al 2000 comprende le seguenti modalità previste nel questionario di azienda: *macchine per la raccolta completamente automatizzata di pomodoro da industria e di altri prodotti* e *altri mezzi meccanici utilizzati*. La stessa voce riferita al 1990 comprende le modalità *macchine per la raccolta di ortive, uve e frutta*; *raccogliatrici-trinciatrici*; *raccogliatrici-presse di foraggio*; *automezzi per trasporto merci*; *altri mezzi meccanici utilizzati* previste nel relativo questionario. La stessa voce riferita al 1982 comprende le modalità *macchine per la raccolta della frutta*; *raccogliatrici-trinciatrici*; *automezzi per trasporto merci* e *altri mezzi meccanici utilizzati* previste nel relativo questionario.

Tavola 2.1 – Sono escluse le aziende senza terreno agrario (esclusivamente zootecniche).

Tavola 2.2 – Sono escluse le aziende senza terreno agrario (esclusivamente zootecniche).

Tavola 2.3 – Sono escluse le aziende senza superficie agricola utilizzata (esclusivamente forestali, esclusivamente zootecniche e forestali-zootecniche).

Tavola 2.4 – Sono escluse le aziende senza superficie agricola utilizzata (esclusivamente forestali, esclusivamente zootecniche e forestali-zootecniche).

Tavola 2.5 – Sono escluse le aziende senza terreno agrario (esclusivamente zootecniche).

Tavola 2.6 – Sono escluse le aziende senza superficie agricola utilizzata (esclusivamente forestali, esclusivamente zootecniche e forestali-zootecniche).

Tavola 2.10 – La voce SEMINATIVI comprende la modalità *orti familiari* prevista nel questionario di azienda.

Tavola 2.11 – La voce SEMINATIVI non comprende la modalità *orti familiari*.

Tavola 2.12 – Nella tavola sono riportate solo le principali coltivazioni praticate. Per tale motivo, nella seconda parte della tavola (superficie investita), la somma degli addendi non corrisponde al totale. La voce VITE non comprende le modalità *viti madri di portinnesto* e *barbatelle* previste nel questionario di azienda.

Tavola 2.16 – I vitigni sono indicati sia con il codice di riferimento che con la denominazione.

Tavola 2.17 – Sono escluse le aziende senza terreno agrario (esclusivamente zootecniche).

Tavole 2.20 e 2.21 – Nella superficie irrigabile può essere compresa la superficie investita ad arboricoltura da legno. Pertanto può verificarsi il caso di aziende che hanno superficie irrigabile pur essendo prive di SAU.

Tavola 2.22 – La differenza tra il totale della superficie irrigata di Tav. 2.21 e la somma delle superfici effettivamente irrigate è dovuta ad arrotondamenti operati direttamente dal calcolatore, causati dalla ridistribuzione proporzionale del totale della superficie irrigata tra le coltivazioni stesse, limitatamente alle aziende per le quali il totale della superficie irrigata è risultato al controllo maggiore del totale della superficie irrigabile.

Tavola 2.67 – Nei casi in cui il capo azienda ha conseguito più titoli di studio, sia in scuole ad indirizzo agrario che in altri tipi di scuole, è stato considerato esclusivamente il titolo di studio conseguito nelle scuole ad indirizzo agrario.

Tavola 3.1 – Sono escluse le aziende senza superficie agricola utilizzata (esclusivamente forestali, esclusivamente zootecniche e forestali-zootecniche).

Tavola 3.3 – La voce SEMINATIVI comprende la modalità *orti familiari*. La voce ALTRA SUPERFICIE comprende anche la modalità *superficie agraria non utilizzata*,

Tavola 3.5 – La voce VITE non comprende le modalità *viti madri di portinnesto* e *barbatelle*.



## **Tavole statistiche**



## **Capitolo 1 – Confronti temporali (Universo Italia)**





**Tavola 1.1 - Aziende e relativa superficie totale per forma di conduzione e titolo di possesso dei terreni (superficie in ettari)**

FORME DI CONDUZIONE TITOLI DI POSSESSO DEI TERRENI	ANNI DI CENSIMENTO						SUPERFICIE MEDIA AZIENDALE		
	2000		1990		1982		2000	1990	1982
	Aziende	Superficie totale	Aziende	Superficie totale	Aziende	Superficie totale			
<b>FORME DI CONDUZIONE</b>									
Conduzione diretta del coltivatore	239.387	600.722,77	270.841	707.654,55	284.917	739.543,89	2,51	2,61	2,60
<i>Con solo manodopera familiare</i>	<i>197.072</i>	<i>445.937,94</i>	<i>204.791</i>	<i>448.395,62</i>	<i>233.751</i>	<i>549.720,58</i>	<i>2,26</i>	<i>2,19</i>	<i>2,35</i>
<i>Con manodopera familiare prevalente</i>	<i>30.791</i>	<i>93.204,69</i>	<i>46.143</i>	<i>161.280,96</i>	<i>37.199</i>	<i>114.762,53</i>	<i>3,03</i>	<i>3,50</i>	<i>3,09</i>
<i>Con manodopera extrafamiliare prevalente</i>	<i>11.524</i>	<i>61.580,14</i>	<i>19.907</i>	<i>97.977,97</i>	<i>13.967</i>	<i>75.060,78</i>	<i>5,34</i>	<i>4,92</i>	<i>5,37</i>
Conduzione con salariati	9.362	275.936,01	3.632	280.166,43	5.301	305.638,38	29,47	77,14	57,66
Conduzione a colonia parziaria appoderata	147	1.403,83	316	2.921,04	1.975	10.756,07	9,55	9,24	5,45
Altra forma di conduzione	36	456,25	73	1.337,85	615	4.882,02	12,67	18,33	7,94
<b>TOTALE</b>	<b>248.932</b>	<b>878.518,86</b>	<b>274.862</b>	<b>992.079,87</b>	<b>292.808</b>	<b>1.060.820,36</b>	<b>3,53</b>	<b>3,61</b>	<b>3,62</b>
<b>TITOLI DI POSSESSO DEI TERRENI</b>									
Solo in proprietà	209.781	674.411,00	222.574	761.917,66	222.614	821.531,11	3,21	3,42	3,69
Solo in affitto	15.849	47.164,71	20.562	43.575,00	31.309	53.887,96	2,98	2,12	1,72
Parte in proprietà e parte in affitto	23.225	156.943,15	31.596	186.587,21	38.401	185.401,29	6,76	5,91	4,83
<i>In proprietà</i>	<i>-</i>	<i>81.512,12</i>	<i>-</i>	<i>104.671,77</i>	<i>-</i>	<i>101.465,25</i>	<i>3,51</i>	<i>3,31</i>	<i>2,64</i>
<i>In affitto</i>	<i>-</i>	<i>75.431,03</i>	<i>-</i>	<i>81.915,44</i>	<i>-</i>	<i>83.936,04</i>	<i>3,25</i>	<i>2,59</i>	<i>2,19</i>
<b>TOTALE</b>	<b>248.855</b>	<b>878.518,86</b>	<b>274.732</b>	<b>992.079,87</b>	<b>292.324</b>	<b>1.060.820,36</b>	<b>3,53</b>	<b>3,61</b>	<b>3,63</b>

**Tavola 1.2 - Aziende e relativa superficie agricola utilizzata (SAU) per forma di conduzione e titolo di possesso dei terreni (superficie in ettari)**

FORME DI CONDUZIONE TITOLI DI POSSESSO DEI TERRENI	ANNI DI CENSIMENTO						SUPERFICIE MEDIA AZIENDALE		
	2000		1990		1982		2000	1990	1982
	Aziende	SAU	Aziende	SAU	Aziende	SAU			
<b>FORME DI CONDUZIONE</b>									
Conduzione diretta del coltivatore	237.985	487.889,69	269.259	578.787,88	282.459	601.554,36	2,05	2,15	2,13
<i>Con solo manodopera familiare</i>	<i>195.777</i>	<i>364.817,74</i>	<i>203.394</i>	<i>368.592,33</i>	<i>231.444</i>	<i>447.047,77</i>	<i>1,86</i>	<i>1,81</i>	<i>3,06</i>
<i>Con manodopera familiare prevalente</i>	<i>30.729</i>	<i>76.538,38</i>	<i>46.083</i>	<i>137.840,20</i>	<i>37.153</i>	<i>98.106,81</i>	<i>2,49</i>	<i>2,99</i>	<i>2,64</i>
<i>Con manodopera extrafamiliare prevalente</i>	<i>11.479</i>	<i>46.533,57</i>	<i>19.782</i>	<i>72.355,35</i>	<i>13.862</i>	<i>56.399,78</i>	<i>4,05</i>	<i>3,66</i>	<i>4,07</i>
Conduzione con salariati	9.194	99.097,41	3.359	80.823,00	4.868	95.866,14	10,78	24,06	19,69
Conduzione a colonia parziaria appoderata	145	887,75	316	2.180,75	1.975	9.122,07	6,12	6,90	4,62
Altra forma di conduzione	29	325,92	65	417,77	604	2.386,30	11,24	6,43	3,95
<b>TOTALE</b>	<b>247.353</b>	<b>588.200,77</b>	<b>272.999</b>	<b>662.209,40</b>	<b>289.906</b>	<b>708.928,87</b>	<b>2,38</b>	<b>2,43</b>	<b>2,45</b>
<b>TITOLI DI POSSESSO DEI TERRENI</b>									
Solo in proprietà	208.946	416.958,50	221.353	471.683,60	222.078	507.297,42	2,00	2,13	2,28
Solo in affitto	16.269	38.816,26	20.892	32.696,81	31.779	45.637,55	2,39	1,57	1,44
Parte in proprietà e parte in affitto	22.138	132.426,01	30.754	157.828,99	36.049	155.993,90	5,98	5,13	4,33
<i>In proprietà</i>	<i>-</i>	<i>67.136,45</i>	<i>-</i>	<i>83.613,81</i>	<i>-</i>	<i>81.827,21</i>	<i>3,03</i>	<i>2,72</i>	<i>2,27</i>
<i>In affitto</i>	<i>-</i>	<i>65.289,56</i>	<i>-</i>	<i>74.215,18</i>	<i>-</i>	<i>74.166,69</i>	<i>2,95</i>	<i>2,41</i>	<i>2,06</i>
<b>TOTALE</b>	<b>247.353</b>	<b>588.200,77</b>	<b>272.999</b>	<b>662.209,40</b>	<b>289.906</b>	<b>708.928,87</b>	<b>2,38</b>	<b>2,43</b>	<b>2,45</b>

**Tavola 1.3 - Aziende e relativa superficie totale per classe di superficie totale e classe di superficie agricola utilizzata (SAU)**  
(superficie in ettari)

CLASSI DI SUPERFICIE TOTALE CLASSI DI SAU	ANNI DI CENSIMENTO					
	2000		1990		1982	
	Aziende	Superficie totale	Aziende	Superficie totale	Aziende	Superficie totale
<b>CLASSI DI SUPERFICIE TOTALE</b>						
Senza superficie	77	-	130	-	484	-
Meno di 1 ettaro	121.659	54.410,16	117.923	54.581,83	120.288	56.625,62
1 -- 2	51.196	70.972,15	60.469	81.722,54	66.924	90.766,23
2 -- 3	24.802	59.552,94	32.045	75.096,57	35.752	83.947,92
3 -- 5	22.677	86.040,55	29.800	110.510,02	32.802	122.062,67
5 -- 10	17.112	116.776,96	21.871	145.744,83	23.501	156.594,60
10 -- 20	7.442	100.449,03	8.448	111.239,27	8.800	115.822,95
20 -- 30	1.866	44.821,65	1.933	45.463,84	1.929	45.386,15
30 -- 50	1.045	39.519,13	1.166	43.217,52	1.131	42.119,63
50 -- 100	603	40.699,07	583	38.443,25	630	42.883,10
100 ed oltre	453	265.277,22	494	286.060,20	567	304.611,49
<b>TOTALE</b>	<b>248.932</b>	<b>878.518,86</b>	<b>274.862</b>	<b>992.079,87</b>	<b>292.808</b>	<b>1.060.820,36</b>
<b>CLASSI DI SAU</b>						
Senza superficie	1.579	36.268,84	1.863	51.762,01	2.902	75.663,30
Meno di 1 ettaro	139.447	90.430,94	138.977	91.114,20	139.798	93.614,26
1 -- 2	46.572	83.463,88	57.130	101.122,42	65.011	113.845,36
2 -- 3	20.853	63.131,49	27.102	79.600,69	31.065	90.074,01
3 -- 5	18.171	84.873,64	23.825	108.439,88	26.877	121.771,41
5 -- 10	13.712	115.075,45	16.957	136.985,39	18.227	145.752,10
10 -- 20	5.780	94.158,26	6.224	102.960,16	6.208	100.312,36
20 -- 30	1.374	38.143,68	1.340	39.104,69	1.289	39.514,83
30 -- 50	826	38.384,34	823	41.726,60	779	39.283,89
50 -- 100	402	38.993,84	401	40.551,15	400	45.758,61
100 ed oltre	216	195.594,50	220	198.712,68	252	195.230,23
<b>TOTALE</b>	<b>248.932</b>	<b>878.518,86</b>	<b>274.862</b>	<b>992.079,87</b>	<b>292.808</b>	<b>1.060.820,36</b>

**Tavola 1.4 - Aziende e relativa superficie investita per le principali coltivazioni praticate (superficie in ettari)**

COLTIVAZIONI	ANNI DI CENSIMENTO						SUPERFICIE MEDIA AZIENDALE		
	2000		1990		1982		2000	1990	1982
	Aziende	Superficie investita	Aziende	Superficie investita	Aziende	Superficie investita			
<b>SEMINATIVI</b>	167.027	296.920,61	197.134	346.793,76	211.419	378.282,02	1,78	1,76	1,79
Cereali	62.648	141.406,22	94.953	166.435,85	119.198	188.723,65	2,26	1,75	1,58
<i>Frumento tenero</i>	19.282	16.619,16	41.160	35.562,81	67.510	58.753,27	0,86	0,86	0,87
<i>Frumento duro</i>	27.270	71.004,71	37.110	69.092,75	43.430	67.520,94	2,60	1,86	1,55
<i>Orzo</i>	17.611	13.891,13	21.284	14.882,29	19.014	11.542,03	0,79	0,70	0,61
<i>Granoturco</i>	25.283	14.477,79	48.030	24.700,28	48.785	24.433,84	0,57	0,51	0,50
<i>Riso</i>	-	-	-	-	-	-	-	-	-
Legumi secchi	16.969	3.576,55	6.570	3.444,15	17.284	3.675,15	0,21	0,52	0,21
Patata	32.947	5.753,83	48.582	9.378,67	61.499	12.204,64	0,17	0,19	0,20
Barbabietola da zucchero	455	324,27	1.597	1.157,66	2.306	1.517,11	0,71	0,72	0,66
Piante industriali	11.800	13.739,32	22.111	25.589,04	24.499	18.181,21	1,16	1,16	0,74
Ortive	57.173	25.924,41	74.847	35.255,96	98.144	41.962,08	0,45	0,47	0,43
Foraggere avvicendate	38.396	80.113,87	49.871	82.721,30	64.771	93.022,88	2,09	1,66	1,44
<b>COLTIVAZIONI LEGNOSE AGRARIE</b>	190.353	177.856,97	201.249	197.278,65	218.724	201.886,33	0,93	0,98	0,92
Vite	86.085	29.264,34	111.909	39.138,60	153.199	48.884,33	0,34	0,35	0,32
<i>per vini DOC e DOCG</i>	4.206	4.588,81	1.231	1.100,67	1.615	1.108,22	1,09	0,89	0,69
<i>per altri vini</i>	82.843	24.455,75	109.540	37.533,37	150.497	47.015,32	0,30	0,34	0,31
<i>per uva da tavola</i>	1.812	206,06	2.246	462,35	3.014	669,36	0,11	0,21	0,22
Olivo	114.014	74.604,83	100.815	63.652,06	96.156	61.598,99	0,65	0,63	0,64
Agrumi	16.884	3.924,42	16.785	5.305,00	14.109	5.856,42	0,23	0,32	0,42
Fruttiferi	79.052	69.043,55	88.626	88.656,67	80.589	85.143,03	0,87	1,00	1,06
Vivai	432	340,31	304	241,12	744	313,61	0,79	0,79	0,42
PRATI PERMANENTI E PASCOLI	25.424	113.423,19	31.872	118.136,99	33.262	128.760,52	4,46	3,71	3,87
<b>SUPERFICIE AGRICOLA UTILIZZATA</b>	<b>247.353</b>	<b>588.200,77</b>	<b>272.999</b>	<b>662.209,40</b>	<b>289.906</b>	<b>708.928,87</b>	<b>2,38</b>	<b>2,43</b>	<b>2,45</b>
ARBORICOLTURA DA LEGNO	2.387	3.211,03	-	-	-	-	1,35	-	-
<i>di cui pioppeti</i>	1.054	1.249,38	1.220	1.325,04	1.051	1.705,93	1,19	1,09	1,62
BOSCHI	56.993	214.189,55	59.367	245.612,66	53.255	264.619,99	3,76	4,14	4,97
<b>SUPERFICIE AGRARIA NON UTILIZZATA</b>	44.841	44.931,87	47.151	46.385,90	56.326	53.016,99	1,00	0,98	0,94
ALTRA SUPERFICIE	161.128	27.985,64	176.631	36.546,87	162.610	32.548,58	0,17	0,21	0,20
<b>SUPERFICIE TOTALE</b>	<b>248.855</b>	<b>878.518,86</b>	<b>274.732</b>	<b>992.079,87</b>	<b>292.324</b>	<b>1.060.820,36</b>	<b>3,53</b>	<b>3,61</b>	<b>3,63</b>

**Tavola 1.5 - Aziende con irrigazione secondo il tipo di approvvigionamento dell'acqua irrigua ed il sistema di irrigazione**

TIPI DI APPROVVIGIONAMENTO SISTEMI DI IRRIGAZIONE	ANNI DI CENSIMENTO		
	2000	1990	1982
APPROVVIGIONAMENTO DELL'ACQUA IRRIGUA	75.843	114.838	102.560
Fonte di approvvigionamento			
<i>Da corsi d'acqua superficiali</i>	15.344	13.273	12.790
<i>Da laghi naturali e laghetti artificiali</i>	1.069	720	568
<i>Altro</i>	65.603	80.901	71.610
Gestione dell'acqua irrigua			
<i>Da consorzi di irrigazione e di bonifica</i>	16.498	20.209	15.412
<i>Da altre aziende agricole</i>	4.918	4.129	5.197
<i>In altra forma</i>	56.655	1.171	1.492
SISTEMI DI IRRIGAZIONE			
Scorrimento superficiale ed infiltrazione laterale	55.884	94.923	88.386
Sommersione	31	2.148	1.217
Aspersione (a pioggia)	20.994	23.731	14.643
Goccia	3.221	3.090	1.181
Altro sistema	2.592	1.224	1.954

**Tavola 1.6 - Aziende con irrigazione secondo le principali coltivazioni irrigate (superficie in ettari)**

COLTIVAZIONI IRRIGATE	ANNI DI CENSIMENTO					
	2000		1990		1982	
	Aziende	Superficie irrigata	Aziende	Superficie irrigata	Aziende	Superficie irrigata
Frumento	2.600	2.803,56	1.495	1.815,56	-	-
Granoturco da granella	9.099	7.447,06	17.851	13.403,07	18.784	12.608,92
Patata	13.676	4.027,90	19.717	6.106,06	-	-
Barbabietola da zucchero	135	269,42	493	740,80	-	-
Girasole	25	49,83	6	45,95	-	-
Soia	1	0,50	6	40,00	-	-
Ortive	32.691	18.608,06	46.187	28.411,74	58.831	41.368,24
Foraggere avvicendate	6.416	17.065,65	8.838	17.687,30	13.157	22.072,29
Vite	4.669	1.572,52	4.839	1.705,07	9.152	2.529,17
Agrumi	5.990	1.717,22	6.016	2.574,11	4.406	2.596,97
Fruttiferi	12.935	19.141,49	14.943	27.326,96	11.104	23.012,18
Altre coltivazioni	23.339	13.710,88	43.703	19.957,13	43.469	25.091,90
<b>TOTALE</b>	<b>75.843</b>	<b>86.414,55</b>	<b>107.956</b>	<b>119.813,75</b>	<b>102.560</b>	<b>129.279,67</b>

**Tavola 1.7 - Aziende con allevamenti secondo le principali specie di bestiame**

SPECIE DI BESTIAME	ANNI DI CENSIMENTO					
	2000		1990		1982	
	Aziende	Capi	Aziende	Capi	Aziende	Capi
AZIENDE CON ALLEVAMENTI	70.278	-	95.945	-	130.511	-
BOVINI E BUFALINI	16.390	342.999	31.163	317.445	50.787	323.472
<i>Vacche da latte</i>	8.368	68.439	22.924	141.694	35.064	121.808
OVINI	8.560	227.232	14.835	240.557	18.348	251.454
<i>Pecore</i>	8.131	198.867	14.675	210.843	18.127	211.135
CAPRINI	5.317	49.455	11.334	69.061	14.714	71.864
<i>Capre</i>	4.703	40.781	11.060	64.582	14.417	65.401
EQUINI	2.180	4.967	4.194	6.998	14.938	17.056
SUINI	34.641	141.772	57.756	163.752	85.631	213.458
<i>Scrofe</i>	727	12.065	1.745	7.505	4.391	11.687
CONIGLI	20.417	656.294	27.376	504.629	48.594	819.694
<i>Fattrici</i>	16.607	97.290	22.323	110.148	39.750	179.208
ALLEVAMENTI AVICOLI	60.964	5.765.546	81.700	4.055.097	107.480	5.807.324
<i>Polli da carne</i>	45.948	1.755.802	62.320	1.275.597	74.925	1.835.938
<i>Galline da uova</i>	57.570	2.140.014	77.018	2.563.713	98.588	2.793.399
<i>Altri avicoli</i>	5.213	1.869.730	6.093	215.787	13.573	1.177.987

**Tavola 1.8 - Aziende e relativo numero di giornate di lavoro per categoria di manodopera aziendale e classe di giornate di lavoro aziendale**

CATEGORIE DI MANODOPERA AZIENDALE CLASSI DI GIORNATE DI LAVORO AZIENDALE	ANNI DI CENSIMENTO					
	2000		1990		1982	
	Aziende	Giornate di lavoro	Aziende	Giornate di lavoro	Aziende	Giornate di lavoro
CATEGORIE DI MANODOPERA AZIENDALE						
Conduttore	247.982	16.726.794	274.105	20.822.347	292.101	29.154.870
Coniuge	130.562	6.802.383	164.519	10.498.744	153.106	14.954.356
Familiari e parenti del conduttore	54.523	4.144.488	78.877	7.751.752	71.971	9.927.064
Manodopera aziendale a tempo indeterminato	1.647	329.339	974	208.874	3.159	560.731
Manodopera aziendale a tempo determinato	44.982	4.001.560	69.124	6.616.533	54.831	6.172.011
CLASSI DI GIORNATE DI LAVORO AZIENDALE						
Meno di 50	99.837	2.302.486	78.930	1.942.870	61.474	1.563.000
50 -- 100	54.069	3.577.468	57.961	3.909.072	54.612	3.655.008
100 -- 200	44.963	5.981.704	60.589	8.233.177	65.664	8.862.203
200 -- 300	19.909	4.612.706	30.136	7.058.255	39.460	9.144.264
300 -- 500	19.800	7.239.807	29.333	10.864.810	41.882	15.432.371
500 -- 1000	9.120	5.804.770	15.999	10.265.169	26.083	16.655.515
1000 -- 2500	1.072	1.413.539	1.743	2.274.824	3.426	4.504.880
2500 ed oltre	162	1.072.084	171	1.350.073	207	951.791
<b>TOTALE</b>	<b>248.932</b>	<b>32.004.564</b>	<b>274.862</b>	<b>45.898.250</b>	<b>292.808</b>	<b>60.769.032</b>

**Tavola 1.9 - Aziende con abitazioni**

ABITAZIONI	ANNI DI CENSIMENTO					
	2000		1990		1982	
	Aziende	Numero abitazioni	Aziende	Numero abitazioni	Aziende	Numero abitazioni
AZIENDE CON ABITAZIONI	111.588	127.377	130.216	141.874	124.555	136.504
Occupate	99.004	106.721	120.730	128.261	114.331	122.676
<i>dal conduttore, familiari e parenti</i>	98.051	-	120.146	126.632	113.703	120.607
<i>da altra manodopera aziendale</i>	330	-	81	148	260	471
<i>da altre persone</i>	1.229	-	1.071	1.481	1.124	1.598
Non occupate	18.725	20.656	12.387	13.613	12.441	13.828
Aziende che praticano agriturismo	775	-	1	-	1.243	-

**Tavola 1.10 - Aziende che utilizzano mezzi meccanici nel complesso e numero di mezzi di proprietà dell'azienda**

MEZZI MECCANICI	ANNI DI CENSIMENTO					
	2000		1990		1982	
	Aziende in complesso	Numero mezzi di proprietà	Aziende in complesso	Numero mezzi di proprietà	Aziende in complesso	Numero mezzi di proprietà
AZIENDE CHE UTILIZZANO MEZZI MECCANICI	213.711	-	228.211	-	203.571	-
Trattori	152.929	84.880	174.404	76.396	132.087	61.423
<i>Di potenza inferiore a 40 kw</i>	59.038	28.987	92.305	39.553	72.629	33.659
<i>Da 40 Kw a meno di 60 Kw</i>	73.434	34.713	67.233	27.193	48.718	20.404
<i>Oltre 60 Kw</i>	30.453	21.180	24.274	9.650	15.717	7.360
Motocoltivatori, motozappe, motofresatrici e motofalciatrici	127.684	112.210	140.726	119.052	134.801	105.218
Mietitrebbiatrici	41.156	2.048	63.740	1.055	30.567	933
Macchine per la raccolta automatizzata di:						
<i>Patata</i>	822	199	1.151	357	521	255
<i>Barbabietola da zucchero</i>	33	8	210	21	80	10
Apparecchi meccanici per l'irrorazione di prodotti fitoiatrici	49.792	39.526	58.924	48.357	38.629	30.783
Macchine per la fertilizzazione	16.746	10.425	12.922	6.949	3.830	2.402
Altri mezzi meccanici	32.955	-	73.277	-	85.609	-



## **Capitolo 2 – Dati provinciali (Universo Italia)**





**Tavola 2.1 - Aziende, relativa superficie totale e numero di giornate di lavoro effettuate nell'azienda per classe di superficie totale e forma giuridica (superficie in ettari)**

FORME GIURIDICHE	CLASSI DI SUPERFICIE TOTALE									Totale
	Meno di 1	1 -- 2	2 -- 5	5 -- 10	10 -- 20	20 - 30	30 -- 50	50 -- 100	100 ed oltre	
AZIENDE										
Azienda individuale	121.365	51.036	47.249	16.959	7.330	1.789	972	528	157	247.385
Comunanza o affittanza collettiva	94	37	64	32	13	6	3	-	2	251
Società di persone e di capitali	169	96	117	74	61	31	44	33	35	660
<i>Semplice</i>	97	43	43	31	17	13	18	12	10	284
<i>In nome collettivo</i>	8	5	7	4	2	2	3	1	2	34
<i>A responsabilità limitata</i>	14	18	22	17	24	10	11	13	12	141
<i>In accomandita semplice</i>	12	7	6	7	7	3	5	3	1	51
<i>In accomandita per azioni</i>	1	-	-	-	2	1	-	-	2	6
<i>Per azioni</i>	1	3	4	3	3	-	2	2	6	24
<i>Altro tipo</i>	36	20	35	12	6	2	5	2	2	120
Società cooperativa	12	12	14	16	6	10	1	9	6	86
Associazione di produttori	-	-	-	-	-	-	-	-	-	-
Ente pubblico	12	10	21	22	21	23	21	32	250	412
<i>Stato</i>	-	1	1	3	2	2	6	-	5	20
<i>Regione</i>	-	-	4	3	-	-	-	1	7	15
<i>Provincia</i>	-	1	1	-	2	2	-	-	3	9
<i>Comune</i>	2	1	4	5	7	10	10	26	223	288
<i>Comunità montana</i>	-	-	-	-	1	1	-	2	7	11
<i>Altro</i>	10	7	11	11	9	8	5	3	5	69
Altra forma giuridica	7	5	14	9	11	7	4	1	3	61
<i>Consorzio</i>	-	-	-	-	1	-	-	-	-	1
<i>Altro tipo forma giuridica</i>	7	5	14	9	10	7	4	1	3	60
<b>TOTALE</b>	<b>121.659</b>	<b>51.196</b>	<b>47.479</b>	<b>17.112</b>	<b>7.442</b>	<b>1.866</b>	<b>1.045</b>	<b>603</b>	<b>453</b>	<b>248.855</b>
SUPERFICIE TOTALE										
Azienda individuale	54.266,75	70.748,68	144.880,45	115.732,20	98.960,75	42.953,81	36.651,68	35.176,96	30.991,49	630.362,77
Comunanza o affittanza collettiva	45,11	51,75	200,11	212,38	148,70	136,81	121,40	-	538,51	1.454,77
Società di persone e di capitali	81,68	132,82	358,72	510,41	801,19	747,06	1.690,09	2.300,31	9.580,83	16.203,11
<i>Semplice</i>	42,37	62,57	138,27	221,90	215,85	315,44	709,52	792,29	1.451,55	3.949,76
<i>In nome collettivo</i>	4,95	6,14	19,34	27,21	27,63	40,93	103,16	69,63	554,08	853,07
<i>A responsabilità limitata</i>	8,05	23,09	68,46	111,19	307,54	252,70	418,30	951,10	3.277,43	5.417,86
<i>In accomandita semplice</i>	5,64	9,66	18,24	41,15	98,46	68,05	197,09	213,06	177,68	829,03
<i>In accomandita per azioni</i>	0,64	-	-	-	29,63	21,59	-	-	1.032,32	1.084,18
<i>Per azioni</i>	0,18	3,84	14,31	21,23	41,26	-	63,75	150,75	2.586,80	2.882,12
<i>Altro tipo</i>	19,85	27,52	100,10	87,73	80,82	48,35	198,27	123,48	500,97	1.187,09
Società cooperativa	7,36	17,28	42,77	108,70	90,43	240,05	46,00	615,09	1.346,62	2.514,30
Associazione di produttori	-	-	-	-	-	-	-	-	-	-
Ente pubblico	6,33	13,12	68,92	150,23	298,54	570,91	871,72	2.513,71	222.295,13	226.788,61
<i>Stato</i>	-	1,60	4,00	18,11	26,01	46,55	255,88	-	1.665,10	2.017,25
<i>Regione</i>	-	-	12,81	18,47	-	-	-	86,44	3.585,73	3.703,45
<i>Provincia</i>	-	1,04	3,96	-	24,40	50,12	-	-	1.190,57	1.270,09
<i>Comune</i>	1,10	1,00	12,98	36,92	102,28	252,50	440,97	2.069,39	211.346,18	214.263,32
<i>Comunità montana</i>	-	-	-	-	13,32	24,87	-	135,17	3.461,37	3.634,73
<i>Altro</i>	5,23	9,48	35,17	76,73	132,53	196,87	174,87	222,71	1.046,18	1.899,77
Altra forma giuridica	2,93	8,50	42,52	63,04	149,42	173,01	138,24	93,00	524,64	1.195,30
<i>Consorzio</i>	-	-	-	-	12,00	-	-	-	-	12,00
<i>Altro tipo forma giuridica</i>	2,93	8,50	42,52	63,04	137,42	173,01	138,24	93,00	524,64	1.183,30
<b>TOTALE</b>	<b>54.410,16</b>	<b>70.972,15</b>	<b>145.593,49</b>	<b>116.776,96</b>	<b>100.449,03</b>	<b>44.821,65</b>	<b>39.519,13</b>	<b>40.699,07</b>	<b>265.277,22</b>	<b>878.518,86</b>

**Tavola 2.1 segue - Aziende, relativa superficie totale e numero di giornate di lavoro effettuate nell'azienda per classe di superficie totale e forma giuridica (superficie in ettari)**

FORME GIURIDICHE	CLASSI DI SUPERFICIE TOTALE									Totale
	Meno di 1	1 -- 2	2 -- 5	5 -- 10	10 -- 20	20 - 30	30 -- 50	50 -- 100	100 ed oltre	
GIORNATE DI LAVORO AZIENDALE										
Azienda individuale	8.895.406	5.542.099	7.621.259	4.508.952	2.676.293	885.634	522.544	306.404	171.530	31.130.121
Comunanza o affittanza collettiva	8.526	5.802	13.532	8.054	7.375	2.274	2.686	-	119	48.368
Società di persone e di capitali	13.520	20.720	31.332	30.436	38.241	66.190	66.931	40.392	81.448	389.210
<i>Semplice</i>	6.390	7.626	11.674	11.220	10.898	10.845	34.267	26.661	16.757	136.338
<i>In nome collettivo</i>	1.331	1.102	2.600	3.298	254	16.520	1.330	1.392	2.750	30.577
<i>A responsabilità limitata</i>	3.401	8.982	10.319	6.768	17.839	29.062	22.469	9.197	41.923	149.960
<i>In accomandita semplice</i>	1.795	2.222	3.405	3.530	6.815	9.123	5.457	942	800	34.089
<i>In accomandita per azioni</i>	51	-	-	-	670	30	-	-	447	1.198
<i>Per azioni</i>	10	445	1.140	3.328	1.072	-	116	2.020	18.721	26.852
<i>Altro tipo</i>	542	343	2.194	2.292	693	610	3.292	180	50	10.196
Società cooperativa	1.999	3.669	12.683	14.810	12.375	9.167	10	73.119	5.284	133.116
Associazione di produttori	-	-	-	-	-	-	-	-	-	-
Ente pubblico	1.033	908	9.882	7.041	20.538	3.918	3.433	3.079	224.257	274.089
<i>Stato</i>	-	505	10	2.974	6.061	530	2.567	-	2.189	14.836
<i>Regione</i>	-	-	8.763	2.369	-	-	-	10	18.933	30.075
<i>Provincia</i>	-	100	10	-	20	1.461	-	-	11.120	12.711
<i>Comune</i>	750	10	175	190	260	530	281	2.162	100.418	104.776
<i>Comunità montana</i>	-	-	-	-	10.324	982	-	857	91.456	103.619
<i>Altro</i>	283	293	924	1.508	3.873	415	585	50	141	8.072
Altra forma giuridica	160	50	1.019	730	1.975	340	450	10	30	4.764
<i>Consorzio</i>	-	-	-	-	1.550	-	-	-	-	1.550
<i>Altro tipo forma giuridica</i>	160	50	1.019	730	425	340	450	10	30	3.214
TOTALE	8.920.644	5.573.248	7.689.707	4.570.023	2.756.797	967.523	596.054	423.004	482.668	31.979.668

**Tavola 2.2 - Aziende, relativa superficie totale e numero di giornate di lavoro effettuate nell'azienda per classe di superficie totale e forma di conduzione (superficie in ettari)**

FORME DI CONDUZIONE	CLASSI DI SUPERFICIE TOTALE									Totale
	Meno di 1	1 -- 2	2-- 5	5 -- 10	10 -- 20	20 -- 30	30 -- 50	50 -- 100	100 ed oltre	
AZIENDE										
Conduzione diretta del coltivatore	118.149	48.987	45.444	16.391	7.098	1.722	917	480	127	239.315
Con solo manodopera familiare	101.732	39.543	35.717	12.599	5.322	1.192	584	255	59	197.003
Con manodopera familiare prevalente	13.000	6.848	6.751	2.508	1.108	274	175	101	25	30.790
Con manodopera extrafamiliare prevalente	3.417	2.596	2.976	1.284	668	256	158	124	43	11.522
Conduzione con salariati	3.472	2.170	1.993	698	325	137	122	118	322	9.357
Conduzione a colonia parziaria appoderata	34	33	34	17	16	2	3	5	3	147
Altra forma di conduzione	4	6	8	6	3	5	3	-	1	36
TOTALE	121.659	51.196	47.479	17.112	7.442	1.866	1.045	603	453	248.855
SUPERFICIE TOTALE										
Conduzione diretta del coltivatore	52.631,42	67.893,81	139.426,76	111.921,16	95.810,31	41.344,65	34.606,96	31.889,51	25.198,19	600.722,77
Con solo manodopera familiare	44.422,09	54.713,45	109.200,22	85.961,69	71.500,53	28.549,49	21.850,50	16.848,86	12.891,11	445.937,94
Con manodopera familiare prevalente	6.394,01	9.534,98	20.966,23	17.019,64	14.997,52	6.593,91	6.676,19	6.832,43	4.189,78	93.204,69
Con manodopera extrafamiliare prevalente	1.815,32	3.645,38	9.260,31	8.939,83	9.312,26	6.201,25	6.080,27	8.208,22	8.117,30	61.580,14
Conduzione con salariati	1.757,70	3.023,95	6.032,40	4.695,06	4.366,72	3.309,87	4.680,42	8.458,76	239.611,13	275.936,01
Conduzione a colonia parziaria appoderata	19,58	45,56	110,17	115,82	218,97	46,00	130,09	350,80	366,84	1.403,83
Altra forma di conduzione	1,46	8,83	24,16	44,92	53,03	121,13	101,66	-	101,06	456,25
TOTALE	54.410,16	70.972,15	145.593,49	116.776,96	100.449,03	44.821,65	39.519,13	40.699,07	265.277,22	878.518,86
GIORNATE DI LAVORO AZIENDALE										
Conduzione diretta del coltivatore	8.758.449	5.382.167	7.406.295	4.397.113	2.614.621	837.127	524.651	287.842	117.727	30.325.992
Con solo manodopera familiare	7.127.592	3.948.413	5.251.230	2.991.827	1.667.689	436.222	220.640	84.565	17.187	21.745.365
Con manodopera familiare prevalente	1.382.941	1.114.273	1.552.769	919.002	537.031	162.279	96.081	50.963	18.003	5.833.342
Con manodopera extrafamiliare prevalente	247.916	319.481	602.296	486.284	409.901	238.626	207.930	152.314	82.537	2.747.285
Conduzione con salariati	160.333	188.913	279.095	170.017	137.721	129.610	70.478	133.472	364.111	1.633.750
Conduzione a colonia parziaria appoderata	1.830	2.014	3.597	2.040	3.793	466	895	1.690	820	17.145
Altra forma di conduzione	32	154	720	853	662	320	30	-	10	2.781
TOTALE	8.920.644	5.573.248	7.689.707	4.570.023	2.756.797	967.523	596.054	423.004	482.668	31.979.668

**Tavola 2.3 - Aziende, relativa superficie agricola utilizzata (SAU) e numero di giornate di lavoro effettuate nell'azienda per classe di superficie agricola utilizzata e forma giuridica (superficie in ettari)**

FORME GIURIDICHE	CLASSI DI SUPERFICIE AGRICOLA UTILIZZATA									Totale
	Meno di 1	1 -- 2	2 -- 5	5 -- 10	10 -- 20	20--30	30 -- 50	50 -- 100	100 ed oltre	
AZIENDE										
Azienda individuale	139.084	46.396	38.795	13.573	5.676	1.323	760	337	81	246.025
Comunanza o affittanza collettiva	106	46	58	22	8	7	2	-	1	250
Società di persone e di capitali	206	99	113	69	46	21	35	27	22	638
<i>Semplice</i>	114	37	44	26	15	7	19	12	6	280
<i>In nome collettivo</i>	9	5	8	3	2	2	2	-	2	33
<i>A responsabilità limitata</i>	23	23	19	16	18	8	7	11	8	133
<i>In accomandita semplice</i>	15	6	8	5	8	3	4	1	1	51
<i>In accomandita per azioni</i>	1	-	-	1	1	-	-	-	1	4
<i>Per azioni</i>	4	3	6	2	-	-	-	1	4	20
<i>Altro tipo</i>	40	25	28	16	2	1	3	2	-	117
Società cooperativa	15	13	14	13	10	5	6	6	3	85
Associazione di produttori	-	-	-	-	-	-	-	-	-	-
Ente pubblico	27	11	34	25	28	14	21	31	107	298
<i>Stato</i>	1	1	3	2	3	-	6	1	1	18
<i>Regione</i>	-	1	4	2	1	-	-	-	1	9
<i>Provincia</i>	1	-	2	1	-	1	-	-	-	5
<i>Comune</i>	10	2	13	11	15	7	14	27	101	200
<i>Comunità montana</i>	-	-	2	-	1	-	-	-	3	6
<i>Altro</i>	15	7	10	9	8	6	1	3	1	60
Altra forma giuridica	9	7	10	10	12	4	2	1	2	57
<i>Consorzio</i>	-	-	-	-	1	-	-	-	-	1
<i>Altro tipo forma giuridica</i>	9	7	10	10	11	4	2	1	2	56
<b>TOTALE</b>	<b>139.447</b>	<b>46.572</b>	<b>39.024</b>	<b>13.712</b>	<b>5.780</b>	<b>1.374</b>	<b>826</b>	<b>402</b>	<b>216</b>	<b>247.353</b>
SUPERFICIE AGRICOLA UTILIZZATA										
Azienda individuale	58.867,03	64.400,88	118.487,22	92.932,78	76.553,57	31.668,70	28.570,31	22.416,62	14.030,66	507.927,77
Comunanza o affittanza collettiva	48,15	66,73	196,17	155,15	95,31	156,54	81,32	-	114,07	913,44
Società di persone e di capitali	88,76	136,92	349,45	489,24	638,31	506,17	1.274,37	1.772,52	4.228,86	9.484,60
<i>Semplice</i>	47,01	51,99	144,06	187,30	210,48	167,25	699,79	790,12	922,09	3.220,09
<i>In nome collettivo</i>	5,06	6,59	19,16	18,21	33,72	52,62	63,78	-	550,30	749,44
<i>A responsabilità limitata</i>	8,35	29,76	55,65	112,37	238,64	187,05	257,60	699,71	1.837,39	3.426,52
<i>In accomandita semplice</i>	6,36	8,93	26,75	32,77	111,11	73,75	140,85	89,00	129,94	619,46
<i>In accomandita per azioni</i>	0,14	-	-	9,33	19,44	-	-	-	100,00	128,91
<i>Per azioni</i>	0,88	3,74	22,21	14,78	-	-	-	74,00	689,14	804,75
<i>Altro tipo</i>	20,96	35,91	81,62	114,48	24,92	25,50	112,35	119,69	-	535,43
Società cooperativa	7,41	17,36	44,09	85,42	154,58	119,64	269,47	485,58	813,55	1.997,10
Associazione di produttori	-	-	-	-	-	-	-	-	-	-
Ente pubblico	11,72	16,44	100,43	179,08	384,07	317,81	833,75	2.253,25	62.980,57	67.077,12
<i>Stato</i>	0,31	1,74	9,99	14,90	44,10	-	234,86	96,83	478,85	881,58
<i>Regione</i>	-	1,80	13,44	14,11	10,00	-	-	-	362,00	401,35
<i>Provincia</i>	0,26	-	5,81	5,34	-	21,32	-	-	-	32,73
<i>Comune</i>	5,09	2,65	36,61	79,86	196,47	162,42	568,89	1.981,53	61.571,76	64.605,28
<i>Comunità montana</i>	-	-	5,00	-	13,32	-	-	-	445,72	464,04
<i>Altro</i>	6,06	10,25	29,58	64,87	120,18	134,07	30,00	174,89	122,24	692,14
Altra forma giuridica	3,19	9,33	29,48	74,27	160,69	95,77	63,77	89,31	274,93	800,74
<i>Consorzio</i>	-	-	-	-	10,00	-	-	-	-	10,00
<i>Altro tipo forma giuridica</i>	3,19	9,33	29,48	74,27	150,69	95,77	63,77	89,31	274,93	790,74
<b>TOTALE</b>	<b>59.026,26</b>	<b>64.647,66</b>	<b>119.206,84</b>	<b>93.915,94</b>	<b>77.986,53</b>	<b>32.864,63</b>	<b>31.092,99</b>	<b>27.017,28</b>	<b>82.442,64</b>	<b>588.200,77</b>

**Tavola 2.3 segue - Aziende, relativa superficie agricola utilizzata (SAU) e numero di giornate di lavoro effettuate nell'azienda per classe di superficie agricola utilizzata e forma giuridica (superficie in ettari)**

FORME GIURIDICHE	CLASSI DI SUPERFICIE AGRICOLA UTILIZZATA									Totale
	Meno di 1	1 -- 2	2 -- 5	5 -- 10	10 -- 20	20--30	30 -- 50	50 -- 100	100 ed oltre	
	GIORNATE DI LAVORO AZIENDALE									
Azienda individuale	10.357.884	5.558.289	7.167.285	4.133.598	2.330.076	704.322	476.578	236.147	127.544	31.091.723
Comunanza o affittanza collettiva	10.047	6.962	13.713	7.225	5.464	3.467	1.410	-	70	48.358
Società di persone e di capitali	21.422	27.752	32.501	27.717	66.357	35.199	61.641	52.597	58.482	383.668
<i>Semplice</i>	8.477	6.783	14.310	11.018	11.157	9.851	35.728	24.753	13.805	135.882
<i>In nome collettivo</i>	1.382	2.837	2.534	2.628	15.704	1.210	1.512	-	2.750	30.557
<i>A responsabilità limitata</i>	5.997	13.771	6.299	8.438	26.202	19.785	16.734	26.364	22.905	146.495
<i>In accomandita semplice</i>	3.380	1.990	4.389	1.828	12.532	3.753	5.407	10	800	34.089
<i>In accomandita per azioni</i>	51	-	-	120	550	-	-	-	417	1.138
<i>Per azioni</i>	1.553	1.135	3.426	750	-	-	-	1.420	17.805	26.089
<i>Altro tipo</i>	582	1.236	1.543	2.935	212	600	2.260	50	-	9.418
Società cooperativa	4.244	2.936	11.561	14.430	18.197	3.335	54.984	18.165	5.114	132.966
Associazione di produttori	-	-	-	-	-	-	-	-	-	-
Ente pubblico	2.823	2.225	13.243	15.136	19.538	1.904	2.653	3.489	125.168	186.179
<i>Stato</i>	505	10	1.231	5.024	3.815	-	2.072	1.244	10	13.911
<i>Regione</i>	-	1.826	8.311	5.300	2.340	-	-	-	10	17.787
<i>Provincia</i>	100	-	20	10	-	837	-	-	-	967
<i>Comune</i>	1.520	20	734	572	2.039	467	571	2.204	85.937	94.064
<i>Comunità montana</i>	-	-	2.030	-	10.324	-	-	-	39.201	51.555
<i>Altro</i>	698	369	917	4.230	1.020	600	10	41	10	7.895
Altra forma giuridica	701	213	675	685	2.360	40	20	10	20	4.724
<i>Consorzio</i>	-	-	-	-	1.550	-	-	-	-	1.550
<i>Altro tipo forma giuridica</i>	701	213	675	685	810	40	20	10	20	3.174
TOTALE	10.397.121	5.598.377	7.238.978	4.198.791	2.441.992	748.267	597.286	310.408	316.398	31.847.618

**Tavola 2.4 - Aziende, relativa superficie agricola utilizzata (SAU) e numero di giornate di lavoro effettuate nell'azienda per classe di superficie agricola utilizzata e forma di conduzione (superficie in ettari)**

FORME DI CONDUZIONE	CLASSI DI SUPERFICIE AGRICOLA UTILIZZATA									Totale
	Meno di 1	1 -- 2	2 -- 5	5 -- 10	10 -- 20	20 -- 30	30 -- 50	50 -- 100	100 ed oltre	
AZIENDE										
Conduzione diretta del coltivatore	135.233	44.406	37.285	13.166	5.499	1.278	734	314	70	237.985
<i>Con solo manodopera familiare</i>	<i>115.730</i>	<i>35.373</i>	<i>28.951</i>	<i>10.010</i>	<i>4.144</i>	<i>908</i>	<i>459</i>	<i>174</i>	<i>28</i>	<i>195.777</i>
<i>Con manodopera familiare prevalente</i>	<i>15.249</i>	<i>6.466</i>	<i>5.675</i>	<i>2.065</i>	<i>837</i>	<i>206</i>	<i>147</i>	<i>66</i>	<i>18</i>	<i>30.729</i>
<i>Con manodopera extrafamiliare prevalente</i>	<i>4.254</i>	<i>2.567</i>	<i>2.659</i>	<i>1.091</i>	<i>518</i>	<i>164</i>	<i>128</i>	<i>74</i>	<i>24</i>	<i>11.479</i>
Conduzione con salariati	4.162	2.125	1.706	527	267	90	87	86	144	9.194
Conduzione a colonia parziaria appoderata	45	38	27	15	11	3	3	2	1	145
Altra forma di conduzione	7	3	6	4	3	3	2	-	1	29
TOTALE	139.447	46.572	39.024	13.712	5.780	1.374	826	402	216	247.353
SUPERFICIE AGRICOLA UTILIZZATA										
Conduzione diretta del coltivatore	56.975,94	61.642,38	114.055,29	90.263,79	74.144,95	30.564,17	27.546,47	20.730,61	11.966,09	487.889,69
<i>Con solo manodopera familiare</i>	<i>47.692,27</i>	<i>49.050,17</i>	<i>88.421,18</i>	<i>68.663,03</i>	<i>55.807,01</i>	<i>21.693,37</i>	<i>17.169,53</i>	<i>11.243,33</i>	<i>5.077,85</i>	<i>364.817,74</i>
<i>Con manodopera familiare prevalente</i>	<i>7.128,42</i>	<i>8.991,49</i>	<i>17.480,21</i>	<i>14.035,58</i>	<i>11.301,99</i>	<i>4.941,66</i>	<i>5.478,94</i>	<i>4.393,02</i>	<i>2.787,07</i>	<i>76.538,38</i>
<i>Con manodopera extrafamiliare prevalente</i>	<i>2.155,25</i>	<i>3.600,72</i>	<i>8.153,90</i>	<i>7.565,18</i>	<i>7.035,95</i>	<i>3.929,14</i>	<i>4.898,00</i>	<i>5.094,26</i>	<i>4.101,17</i>	<i>46.533,57</i>
Conduzione con salariati	2.022,48	2.949,10	5.053,69	3.517,17	3.643,14	2.164,01	3.368,57	6.105,26	70.273,99	99.097,41
Conduzione a colonia parziaria appoderata	25,07	52,09	80,15	107,02	152,65	70,46	116,78	181,41	102,12	887,75
Altra forma di conduzione	2,77	4,09	17,71	27,96	45,79	65,99	61,17	-	100,44	325,92
TOTALE	59.026,26	64.647,66	119.206,84	93.915,94	77.986,53	32.864,63	31.092,99	27.017,28	82.442,64	588.200,77
GIORNATE DI LAVORO AZIENDALE										
Conduzione diretta del coltivatore	10.184.147	5.387.670	6.959.703	4.039.788	2.245.282	682.130	483.658	224.859	82.319	30.289.556
<i>Con solo manodopera familiare</i>	<i>8.216.240</i>	<i>3.934.521</i>	<i>4.860.651</i>	<i>2.682.020</i>	<i>1.403.744</i>	<i>358.287</i>	<i>189.291</i>	<i>59.288</i>	<i>11.629</i>	<i>21.715.671</i>
<i>Con manodopera familiare prevalente</i>	<i>1.644.380</i>	<i>1.112.109</i>	<i>1.478.306</i>	<i>859.146</i>	<i>469.395</i>	<i>131.387</i>	<i>86.173</i>	<i>37.558</i>	<i>11.666</i>	<i>5.830.120</i>
<i>Con manodopera extrafamiliare prevalente</i>	<i>323.527</i>	<i>341.040</i>	<i>620.746</i>	<i>498.622</i>	<i>372.143</i>	<i>192.456</i>	<i>208.194</i>	<i>128.013</i>	<i>59.024</i>	<i>2.743.765</i>
Conduzione con salariati	209.791	208.196	274.983	155.975	193.030	64.497	112.978	84.839	233.969	1.538.258
Conduzione a colonia parziaria appoderata	2.381	2.479	3.550	2.465	3.160	1.610	630	710	100	17.085
Altra forma di conduzione	802	32	742	563	520	30	20	-	10	2.719
TOTALE	10.397.121	5.598.377	7.238.978	4.198.791	2.441.992	748.267	597.286	310.408	316.398	31.847.611

**Tavola 2.5 - Aziende e relativa superficie totale per classe di superficie totale, forma di conduzione, titolo di possesso dei terreni e zona altimetrica (superficie in ettari) - TOTALE**

FORME DI CONDUZIONE TITOLI DI POSSESSO DEI TERRENI	CLASSI DI SUPERFICIE TOTALE								Totale
	Meno di 1	1 -- 2	2 -- 5	5 -- 10	10 -- 20	20 -- 50	50 -- 100	100 ed oltre	
AZIENDE									
Solo in proprietà	91.435	34.236	28.866	8.327	2.715	803	130	40	166.552
Solo in affitto	4.826	1.523	1.078	384	236	77	12	4	8.140
Solo in uso gratuito	2.003	727	700	265	105	29	5	2	3.836
Parte in proprietà e parte in affitto	1.742	1.389	2.389	2.007	1.397	609	83	11	9.627
Parte in proprietà e parte in uso gratuito	1.622	1.541	2.355	1.201	508	122	10	1	7.360
Parte in affitto e parte in uso gratuito	59	50	84	82	50	14	1	-	340
Parte in proprietà, parte in affitto e parte in uso gratuito	45	77	245	333	311	122	14	1	1.148
Con solo manodopera familiare	101.732	39.543	35.717	12.599	5.322	1.776	255	59	197.003
Solo in proprietà	11.436	5.617	5.232	1.628	598	231	52	16	24.810
Solo in affitto	811	492	373	118	56	22	3	2	1.877
Solo in uso gratuito	229	105	88	52	21	10	1	-	506
Parte in proprietà e parte in affitto	329	388	646	440	265	115	33	6	2.222
Parte in proprietà e parte in uso gratuito	182	226	347	200	102	32	5	-	1.094
Parte in affitto e parte in uso gratuito	8	10	17	10	18	6	-	1	70
Parte in proprietà, parte in affitto e parte in uso gratuito	5	10	48	60	48	33	7	-	211
Con manodopera familiare prevalente	13.000	6.848	6.751	2.508	1.108	449	101	25	30.790
Solo in proprietà	3.172	2.286	2.483	1.025	522	298	83	30	9.899
Solo in affitto	115	113	120	45	16	27	8	3	447
Solo in uso gratuito	37	27	45	23	12	10	4	2	160
Parte in proprietà e parte in affitto	53	114	240	134	68	47	14	7	677
Parte in proprietà e parte in uso gratuito	37	50	76	46	40	21	11	-	281
Parte in affitto e parte in uso gratuito	2	2	2	3	2	2	2	-	15
Parte in proprietà, parte in affitto e parte in uso gratuito	1	4	10	8	8	9	2	1	43
Con manodopera extrafamiliare prevalente	3.417	2.596	2.976	1.284	668	414	124	43	11.522
Solo in proprietà	3.200	1.967	1.761	588	266	202	91	296	8.371
Solo in affitto	103	35	36	18	18	11	8	7	236
Solo in uso gratuito	76	37	38	15	7	5	4	5	187
Parte in proprietà e parte in affitto	21	44	56	34	20	14	9	9	207
Parte in proprietà e parte in uso gratuito	71	86	93	39	10	17	4	5	325
Parte in affitto e parte in uso gratuito	-	1	3	-	-	3	-	-	7
Parte in proprietà, parte in affitto e parte in uso gratuito	1	-	6	4	4	7	2	-	24
Conduzione con salariati	3.472	2.170	1.993	698	325	259	118	322	9.357
Solo in proprietà	24	27	27	15	12	4	4	2	115
Solo in affitto	4	2	3	2	2	1	-	-	14
Solo in uso gratuito	4	3	2	-	2	-	-	1	12
Parte in proprietà e parte in affitto	-	-	1	-	-	-	-	-	1
Parte in proprietà e parte in uso gratuito	2	1	1	-	-	-	1	-	5
Conduzione a colonia parziaria appoderata	34	33	34	17	16	5	5	3	147
Solo in proprietà	4	6	8	5	2	8	-	1	34
Solo in uso gratuito	-	-	-	1	1	-	-	-	2
Altra forma di conduzione	4	6	8	6	3	8	-	1	36
Solo in proprietà	109.271	44.139	38.377	11.588	4.115	1.546	360	385	209.781
Solo in affitto	5.859	2.165	1.610	567	328	138	31	16	10.714
Solo in uso gratuito	2.349	899	873	356	148	54	14	10	4.703
Parte in proprietà e parte in affitto	2.145	1.935	3.332	2.615	1.750	785	139	33	12.734
Parte in proprietà e parte in uso gratuito	1.914	1.904	2.872	1.486	660	192	31	6	9.065
Parte in affitto e parte in uso gratuito	69	63	106	95	70	25	3	1	432
Parte in proprietà, parte in affitto e parte in uso gratuito	52	91	309	405	371	171	25	2	1.426
TOTALE	121.659	51.196	47.479	17.112	7.442	2.911	603	453	248.855

**Tavola 2.5 segue - Aziende e relativa superficie totale per classe di superficie totale, forma di conduzione, titolo di possesso dei terreni e zona altimetrica (superficie in ettari) - MONTAGNA**

FORME DI CONDUZIONE TITOLI DI POSSESSO DEI TERRENI	CLASSI DI SUPERFICIE TOTALE								Totale
	Meno di 1	1 -- 2	2 -- 5	5 -- 10	10 -- 20	20 -- 50	50 -- 100	100 ed oltre	
AZIENDE									
Solo in proprietà	14.333	8.531	8.639	3.257	1.389	483	63	16	36.711
Solo in affitto	198	120	163	120	132	59	8	3	803
Solo in uso gratuito	423	181	227	109	64	19	4	1	1.028
Parte in proprietà e parte in affitto	135	174	509	678	815	498	71	8	2.888
Parte in proprietà e parte in uso gratuito	356	450	729	430	278	71	7	-	2.321
Parte in affitto e parte in uso gratuito	10	10	21	28	23	9	-	-	101
Parte in proprietà, parte in affitto e parte in uso gratuito	8	24	49	90	163	89	11	1	435
Con solo manodopera familiare	15.463	9.490	10.337	4.712	2.864	1.228	164	29	44.287
Solo in proprietà	1.122	876	1.079	373	141	71	10	8	3.680
Solo in affitto	9	6	16	15	11	8	2	2	69
Solo in uso gratuito	19	21	18	15	4	5	-	-	82
Parte in proprietà e parte in affitto	9	14	76	64	54	49	23	2	291
Parte in proprietà e parte in uso gratuito	21	51	85	47	35	8	3	-	250
Parte in affitto e parte in uso gratuito	-	1	2	1	-	3	-	1	8
Parte in proprietà, parte in affitto e parte in uso gratuito	-	-	12	12	13	16	5	-	58
Con manodopera familiare prevalente	1.180	969	1.288	527	258	160	43	13	4.438
Solo in proprietà	309	325	399	183	84	45	9	7	1.361
Solo in affitto	1	3	5	-	2	1	-	1	13
Solo in uso gratuito	5	1	14	7	4	2	-	1	34
Parte in proprietà e parte in affitto	1	3	29	17	3	6	3	2	64
Parte in proprietà e parte in uso gratuito	6	9	11	11	10	3	2	-	52
Parte in affitto e parte in uso gratuito	-	-	1	1	-	-	-	-	2
Parte in proprietà, parte in affitto e parte in uso gratuito	-	-	1	1	2	-	-	-	4
Con manodopera extrafamiliare prevalente	322	341	460	220	105	57	14	11	1.530
Solo in proprietà	271	249	268	110	38	36	24	102	1.098
Solo in affitto	1	-	2	3	6	1	3	2	18
Solo in uso gratuito	4	6	11	4	3	2	3	4	37
Parte in proprietà e parte in affitto	2	5	8	7	1	2	3	2	30
Parte in proprietà e parte in uso gratuito	10	18	13	13	3	7	-	3	67
Parte in affitto e parte in uso gratuito	-	-	2	-	-	-	-	-	2
Parte in proprietà, parte in affitto e parte in uso gratuito	-	-	-	-	-	1	-	-	1
Conduzione con salariati	288	278	304	137	51	49	33	113	1.253
Solo in proprietà	10	8	12	5	1	-	3	2	41
Solo in affitto	1	-	2	1	1	-	-	-	5
Solo in uso gratuito	-	-	1	-	1	-	-	-	2
Parte in proprietà e parte in affitto	-	-	1	-	-	-	-	-	1
Parte in proprietà e parte in uso gratuito	-	1	-	-	-	-	-	-	1
Conduzione a colonia parziaria appoderata	11	9	16	6	3	-	3	2	50
Solo in proprietà	1	2	-	1	1	6	-	1	12
Solo in uso gratuito	-	-	-	-	-	-	-	-	-
Altra forma di conduzione	1	2	-	1	1	6	-	1	12
Solo in proprietà	16.046	9.991	10.397	3.929	1.654	641	109	136	42.903
Solo in affitto	210	129	188	139	152	69	13	8	908
Solo in uso gratuito	451	209	271	135	76	28	7	6	1.183
Parte in proprietà e parte in affitto	147	196	623	766	873	555	100	14	3.274
Parte in proprietà e parte in uso gratuito	393	529	838	501	326	89	12	3	2.691
Parte in affitto e parte in uso gratuito	10	11	26	30	23	12	-	1	113
Parte in proprietà, parte in affitto e parte in uso gratuito	8	24	62	103	178	106	16	1	498
TOTALE	17.265	11.089	12.405	5.603	3.282	1.500	257	169	51.570



**Tavola 2.5 segue - Aziende e relativa superficie totale per classe di superficie totale, forma di conduzione, titolo di possesso dei terreni e zona altimetrica (superficie in ettari) - COLLINA**

FORME DI CONDUZIONE TITOLI DI POSSESSO DEI TERRENI	CLASSI DI SUPERFICIE TOTALE								Totale
	Meno di 1	1 -- 2	2 -- 5	5 -- 10	10 -- 20	20 -- 50	50 -- 100	100 ed oltre	
AZIENDE									
Solo in proprietà	55.515	20.912	17.412	4.353	1.093	261	55	22	99.623
Solo in affitto	1.872	771	588	187	87	13	1	1	3.520
Solo in uso gratuito	1.154	479	407	135	36	9	1	1	2.222
Parte in proprietà e parte in affitto	736	679	1.338	1.153	510	93	11	3	4.523
Parte in proprietà e parte in uso gratuito	1.082	1.006	1.522	725	217	48	3	1	4.604
Parte in affitto e parte in uso gratuito	22	30	53	49	26	3	1	-	184
Parte in proprietà, parte in affitto e parte in uso gratuito	28	38	169	228	141	30	2	-	636
Con solo manodopera familiare	60.409	23.915	21.489	6.830	2.110	457	74	28	115.312
Solo in proprietà	7.044	3.256	3.020	880	340	109	33	6	14.688
Solo in affitto	375	189	149	41	26	10	1	-	791
Solo in uso gratuito	137	60	50	25	15	2	1	-	290
Parte in proprietà e parte in affitto	136	144	246	203	145	49	6	2	931
Parte in proprietà e parte in uso gratuito	129	141	236	137	60	17	2	-	722
Parte in affitto e parte in uso gratuito	3	4	9	6	13	2	-	-	37
Parte in proprietà, parte in affitto e parte in uso gratuito	4	8	21	39	28	15	2	-	117
Con manodopera familiare prevalente	7.828	3.802	3.731	1.331	627	204	45	8	17.576
Solo in proprietà	2.146	1.460	1.527	575	304	181	57	17	6.267
Solo in affitto	48	58	47	14	6	7	4	-	184
Solo in uso gratuito	22	16	21	11	8	6	2	1	87
Parte in proprietà e parte in affitto	35	70	141	46	23	18	5	3	341
Parte in proprietà e parte in uso gratuito	29	34	56	28	26	14	7	-	194
Parte in affitto e parte in uso gratuito	1	1	-	-	-	1	-	-	3
Parte in proprietà, parte in affitto e parte in uso gratuito	1	4	6	5	3	7	1	1	28
Con manodopera extrafamiliare prevalente	2.282	1.643	1.798	679	370	234	76	22	7.104
Solo in proprietà	2.234	1.241	1.073	363	192	130	51	172	5.456
Solo in affitto	16	16	21	5	7	5	2	4	76
Solo in uso gratuito	62	25	23	9	2	3	1	1	126
Parte in proprietà e parte in affitto	6	16	29	21	11	7	2	6	98
Parte in proprietà e parte in uso gratuito	56	64	74	22	7	9	3	1	236
Parte in affitto e parte in uso gratuito	-	-	-	-	-	3	-	-	3
Parte in proprietà, parte in affitto e parte in uso gratuito	1	-	4	3	3	4	2	-	17
Conduzione con salariati	2.375	1.362	1.224	423	222	161	61	184	6.012
Solo in proprietà	12	18	14	10	10	4	1	-	69
Solo in affitto	1	2	1	-	1	-	-	-	5
Solo in uso gratuito	4	3	1	-	1	-	-	1	10
Parte in proprietà e parte in affitto	-	-	-	-	-	-	-	-	-
Parte in proprietà e parte in uso gratuito	2	-	1	-	-	-	1	-	4
Conduzione a colonia parziaria appoderata	19	23	17	10	12	4	2	1	88
Solo in proprietà	3	4	7	4	1	2	-	-	21
Solo in uso gratuito	-	-	-	-	1	-	-	-	1
Altra forma di conduzione	3	4	7	4	2	2	-	-	22
Solo in proprietà	66.954	26.891	23.053	6.185	1.940	687	197	217	126.124
Solo in affitto	2.312	1.036	806	247	127	35	8	5	4.576
Solo in uso gratuito	1.379	583	502	180	63	20	5	4	2.736
Parte in proprietà e parte in affitto	913	909	1.754	1.423	689	167	24	14	5.893
Parte in proprietà e parte in uso gratuito	1.298	1.245	1.889	912	310	88	16	2	5.760
Parte in affitto e parte in uso gratuito	26	35	62	55	39	9	1	-	227
Parte in proprietà, parte in affitto e parte in uso gratuito	34	50	200	275	175	56	7	1	798
TOTALE	72.916	30.749	28.266	9.277	3.343	1.062	258	243	146.114

**Tavola 2.5 segue - Aziende e relativa superficie totale per classe di superficie totale, forma di conduzione, titolo di possesso dei terreni e zona altimetrica (superficie in ettari) - PIANURA**

FORME DI CONDUZIONE TITOLI DI POSSESSO DEI TERRENI	CLASSI DI SUPERFICIE TOTALE								Totale
	Meno di 1	1 -- 2	2 -- 5	5 -- 10	10 -- 20	20 -- 50	50 -- 100	100 ed oltre	
AZIENDE									
Solo in proprietà	21.587	4.793	2.815	717	233	59	12	2	30.218
Solo in affitto	2.756	632	327	77	17	5	3	-	3.817
Solo in uso gratuito	426	67	66	21	5	1	-	-	586
Parte in proprietà e parte in affitto	871	536	542	176	72	18	1	-	2.216
Parte in proprietà e parte in uso gratuito	184	85	104	46	13	3	-	-	435
Parte in affitto e parte in uso gratuito	27	10	10	5	1	2	-	-	55
Parte in proprietà, parte in affitto e parte in uso gratuito	9	15	27	15	7	3	1	-	77
Con solo manodopera familiare	25.860	6.138	3.891	1.057	348	91	17	2	37.404
Solo in proprietà	3.270	1.485	1.133	375	117	51	9	2	6.442
Solo in affitto	427	297	208	62	19	4	-	-	1.017
Solo in uso gratuito	73	24	20	12	2	3	-	-	134
Parte in proprietà e parte in affitto	184	230	324	173	66	17	4	2	1.000
Parte in proprietà e parte in uso gratuito	32	34	26	16	7	7	-	-	122
Parte in affitto e parte in uso gratuito	5	5	6	3	5	1	-	-	25
Parte in proprietà, parte in affitto e parte in uso gratuito	1	2	15	9	7	2	-	-	36
Con manodopera familiare prevalente	3.992	2.077	1.732	650	223	85	13	4	8.776
Solo in proprietà	717	501	557	267	134	72	17	6	2.271
Solo in affitto	66	52	68	31	8	19	4	2	250
Solo in uso gratuito	10	10	10	5	-	2	2	-	39
Parte in proprietà e parte in affitto	17	41	70	71	42	23	6	2	272
Parte in proprietà e parte in uso gratuito	2	7	9	7	4	4	2	-	35
Parte in affitto e parte in uso gratuito	1	1	1	2	2	1	2	-	10
Parte in proprietà, parte in affitto e parte in uso gratuito	-	-	3	2	3	2	1	-	11
Con manodopera extrafamiliare prevalente	813	612	718	385	193	123	34	10	2.888
Solo in proprietà	695	477	420	115	36	36	16	22	1.817
Solo in affitto	86	19	13	10	5	5	3	1	142
Solo in uso gratuito	10	6	4	2	2	-	-	-	24
Parte in proprietà e parte in affitto	13	23	19	6	8	5	4	1	79
Parte in proprietà e parte in uso gratuito	5	4	6	4	-	1	1	1	22
Parte in affitto e parte in uso gratuito	-	1	1	-	-	-	-	-	2
Parte in proprietà, parte in affitto e parte in uso gratuito	-	-	2	1	1	2	-	-	6
Conduzione con salariati	809	530	465	138	52	49	24	25	2.092
Solo in proprietà	2	1	1	-	1	-	-	-	5
Solo in affitto	2	-	-	1	-	1	-	-	4
Solo in uso gratuito	-	-	-	-	-	-	-	-	-
Parte in proprietà e parte in affitto	-	-	-	-	-	-	-	-	-
Parte in proprietà e parte in uso gratuito	-	-	-	-	-	-	-	-	-
Conduzione a colonia parziaria appoderata	4	1	1	1	1	1	-	-	9
Solo in proprietà	-	-	1	-	-	-	-	-	1
Solo in uso gratuito	-	-	-	1	-	-	-	-	1
Altra forma di conduzione	-	-	1	1	-	-	-	-	2
Solo in proprietà	26.271	7.257	4.927	1.474	521	218	54	32	40.754
Solo in affitto	3.337	1.000	616	181	49	34	10	3	5.230
Solo in uso gratuito	519	107	100	41	9	6	2	-	784
Parte in proprietà e parte in affitto	1.085	830	955	426	188	63	15	5	3.567
Parte in proprietà e parte in uso gratuito	223	130	145	73	24	15	3	1	614
Parte in affitto e parte in uso gratuito	33	17	18	10	8	4	2	-	92
Parte in proprietà, parte in affitto e parte in uso gratuito	10	17	47	27	18	9	2	-	130
TOTALE	31.478	9.358	6.808	2.232	817	349	88	41	51.171

**Tavola 2.5 segue - Aziende e relativa superficie totale per classe di superficie totale, forma di conduzione, titolo di possesso dei terreni e zona altimetrica (superficie in ettari) - TOTALE**

FORME DI CONDUZIONE TITOLI DI POSSESSO DEI TERRENI	CLASSI D SUPERFICIE TOTALE								
	Meno di 1	1 -- 2	2 -- 5	5 -- 10	10 -- 20	20 -- 50	50 -- 100	100 ed oltre	Totale
SUPERFICIE TOTALE									
<i>Solo in proprietà</i>	39.292,32	47.284,74	87.279,77	55.828,99	35.961,16	22.794,39	8.798,73	9.684,94	306.925,04
<i>Solo in affitto</i>	2.247,58	2.025,10	3.212,96	2.700,05	3.250,49	2.165,69	875,35	760,87	17.238,09
<i>Solo in uso gratuito</i>	888,02	995,71	2.158,72	1.819,41	1.404,09	745,86	391,51	350,00	8.753,32
<i>Parte in proprietà e parte in affitto</i>	1.034,16	1.983,54	7.818,13	14.271,04	19.198,70	17.535,22	5.167,71	1.864,25	68.872,75
<i>Parte in proprietà e parte in uso gratuito</i>	900,65	2.233,37	7.587,56	8.353,33	6.738,19	3.392,51	647,19	129,01	29.981,81
<i>Parte in affitto e parte in uso gratuito</i>	32,34	70,08	274,77	571,89	684,44	372,98	91,61	-	2.098,11
<i>Parte in proprietà, parte in affitto e parte in uso gratuito</i>	27,02	120,91	868,31	2.416,98	4.263,46	3.393,34	876,76	102,04	12.068,82
<b>Con solo manodopera familiare</b>	<b>44.422,09</b>	<b>54.713,45</b>	<b>109.200,22</b>	<b>85.961,69</b>	<b>71.500,53</b>	<b>50.399,99</b>	<b>16.848,86</b>	<b>12.891,11</b>	<b>445.937,94</b>
<i>Solo in proprietà</i>	5.523,99	7.807,64	16.126,26	10.959,01	8.079,90	6.889,21	3.491,19	2.816,66	61.693,86
<i>Solo in affitto</i>	436,37	670,23	1.104,77	793,78	755,33	599,63	178,46	243,40	4.781,97
<i>Solo in uso gratuito</i>	111,11	147,58	287,82	360,43	263,34	281,33	51,28	-	1.502,89
<i>Parte in proprietà e parte in affitto</i>	208,67	554,21	2.087,09	3.009,69	3.612,44	3.403,45	2.250,05	978,49	16.104,09
<i>Parte in proprietà e parte in uso gratuito</i>	105,88	325,13	1.144,56	1.391,85	1.350,35	928,64	360,70	-	5.607,11
<i>Parte in affitto e parte in uso gratuito</i>	5,03	15,59	58,44	67,98	230,20	191,98	-	151,23	720,45
<i>Parte in proprietà, parte in affitto e parte in uso gratuito</i>	2,96	14,60	157,29	436,90	705,96	975,86	500,75	-	2.794,32
<b>Con manodopera familiare prevalente</b>	<b>6.394,01</b>	<b>9.534,98</b>	<b>20.966,23</b>	<b>17.019,64</b>	<b>14.997,52</b>	<b>13.270,10</b>	<b>6.832,43</b>	<b>4.189,78</b>	<b>93.204,69</b>
<i>Solo in proprietà</i>	1.671,12	3.202,70	7.687,60	7.102,35	7.271,13	8.746,51	5.474,23	5.883,48	47.039,12
<i>Solo in affitto</i>	64,88	157,77	361,44	309,69	221,10	876,49	546,54	449,69	2.987,60
<i>Solo in uso gratuito</i>	19,39	37,75	144,70	165,24	177,17	289,53	286,65	339,17	1.459,60
<i>Parte in proprietà e parte in affitto</i>	35,12	166,95	775,60	949,22	931,99	1.425,47	957,70	1.249,80	6.491,85
<i>Parte in proprietà e parte in uso gratuito</i>	22,31	71,55	245,01	336,50	559,39	609,83	644,58	-	2.489,17
<i>Parte in affitto e parte in uso gratuito</i>	1,79	3,01	8,92	17,50	26,50	61,64	149,92	-	269,28
<i>Parte in proprietà, parte in affitto e parte in uso gratuito</i>	0,71	5,65	37,04	59,33	124,98	272,05	148,60	195,16	843,52
<b>Con manodopera extrafamiliare prevalente</b>	<b>1.815,32</b>	<b>3.645,38</b>	<b>9.260,31</b>	<b>8.939,83</b>	<b>9.312,26</b>	<b>12.281,52</b>	<b>8.208,22</b>	<b>8.117,30</b>	<b>61.580,14</b>
<i>Solo in proprietà</i>	1.604,93	2.738,63	5.324,67	3.930,71	3.525,53	6.333,39	6.555,70	227.259,52	257.273,08
<i>Solo in affitto</i>	52,21	46,83	104,30	127,72	263,58	309,76	595,33	2.484,76	3.984,49
<i>Solo in uso gratuito</i>	42,11	48,04	103,97	105,68	94,07	149,43	254,62	2.151,10	2.949,02
<i>Parte in proprietà e parte in affitto</i>	14,94	64,26	169,90	235,45	287,16	416,79	628,38	4.827,09	6.643,97
<i>Parte in proprietà e parte in uso gratuito</i>	42,75	125,09	296,04	268,75	145,26	489,12	290,26	2.888,66	4.545,93
<i>Parte in affitto e parte in uso gratuito</i>	-	1,10	9,87	-	-	112,98	-	-	123,95
<i>Parte in proprietà, parte in affitto e parte in uso gratuito</i>	0,76	-	23,65	26,75	51,12	178,82	134,47	-	415,57
<b>Conduzione con salariati</b>	<b>1.757,70</b>	<b>3.023,95</b>	<b>6.032,40</b>	<b>4.695,06</b>	<b>4.366,72</b>	<b>7.990,29</b>	<b>8.458,76</b>	<b>239.611,13</b>	<b>275.936,01</b>
<i>Solo in proprietà</i>	13,63	37,03	84,84	103,82	161,63	153,09	275,37	219,06	1.048,47
<i>Solo in affitto</i>	2,84	3,22	11,83	12,00	29,33	23,00	-	-	82,22
<i>Solo in uso gratuito</i>	2,03	4,18	6,90	-	28,01	-	-	147,78	188,90
<i>Parte in proprietà e parte in affitto</i>	-	-	3,90	-	-	-	-	-	3,90
<i>Parte in proprietà e parte in uso gratuito</i>	1,08	1,13	2,70	-	-	-	75,43	-	80,34
<b>Conduzione a colonia parziaria appoderata</b>	<b>19,58</b>	<b>45,56</b>	<b>110,17</b>	<b>115,82</b>	<b>218,97</b>	<b>176,09</b>	<b>350,80</b>	<b>366,84</b>	<b>1.403,83</b>
<i>Solo in proprietà</i>	1,46	8,83	24,16	37,96	35,17	222,79	-	101,06	431,43
<i>Solo in uso gratuito</i>	-	-	-	6,96	17,86	-	-	-	24,82
<b>Altra forma di conduzione</b>	<b>1,46</b>	<b>8,83</b>	<b>24,16</b>	<b>44,92</b>	<b>53,03</b>	<b>222,79</b>	<b>-</b>	<b>101,06</b>	<b>456,25</b>
<i>Solo in proprietà</i>	48.107,45	61.079,57	116.527,30	77.962,84	55.034,52	45.139,38	24.595,22	245.964,72	674.411,00
<i>Solo in affitto</i>	2.803,88	2.903,15	4.795,30	3.943,24	4.519,83	3.974,57	2.195,68	3.938,72	29.074,37
<i>Solo in uso gratuito</i>	1.062,66	1.233,26	2.702,11	2.457,72	1.984,54	1.466,15	984,06	2.988,05	14.878,55
<i>Parte in proprietà e parte in affitto</i>	1.292,89	2.768,96	10.854,62	18.465,40	24.030,29	22.780,93	9.003,84	8.919,63	98.116,56
<i>Parte in proprietà e parte in uso gratuito</i>	1.072,67	2.756,27	9.275,87	10.350,43	8.793,19	5.420,10	2.018,16	3.017,67	42.704,36
<i>Parte in affitto e parte in uso gratuito</i>	39,16	89,78	352,00	657,37	941,14	739,58	241,53	151,23	3.211,79
<i>Parte in proprietà, parte in affitto e parte in uso gratuito</i>	31,45	141,16	1.086,29	2.939,96	5.145,52	4.820,07	1.660,58	297,20	16.122,23
<b>TOTALE</b>	<b>54.410,16</b>	<b>70.972,15</b>	<b>145.593,49</b>	<b>116.776,96</b>	<b>100.449,03</b>	<b>84.340,78</b>	<b>40.699,07</b>	<b>265.277,22</b>	<b>878.518,86</b>

**Tavola 2.5 segue - Aziende e relativa superficie totale per classe di superficie totale, forma di conduzione, titolo di possesso dei terreni e zona altimetrica (superficie in ettari) - MONTAGNA**

FORME DI CONDUZIONE TITOLI DI POSSESSO DEI TERRENI	CLASSI DI SUPERFICIE TOTALE								
	Meno di 1	1 -- 2	2 -- 5	5 -- 10	10 -- 20	20 -- 50	50 -- 100	100 ed oltre	Totale
SUPERFICIE TOTALE									
Solo in proprietà	7.012,19	11.941,06	26.536,21	22.275,14	18.707,17	13.786,85	4.095,87	2.721,93	107.076,42
Solo in affitto	102,21	166,52	512,86	882,61	1.890,28	1.653,68	572,82	524,84	6.305,82
Solo in uso gratuito	211,94	246,10	697,52	751,32	843,32	483,04	308,51	200,00	3.741,75
Parte in proprietà e parte in affitto	90,22	253,34	1.703,95	5.002,55	11.509,01	14.578,46	4.361,43	1.071,08	38.570,04
Parte in proprietà e parte in uso gratuito	219,83	651,44	2.362,25	3.072,50	3.757,88	1.990,00	442,86	-	12.496,76
Parte in affitto e parte in uso gratuito	5,41	14,21	66,92	203,02	327,53	245,70	-	-	862,79
Parte in proprietà, parte in affitto e parte in uso gratuito	6,35	38,94	189,19	668,19	2.308,45	2.551,97	675,18	102,04	6.540,31
Con solo manodopera familiare	7.648,15	13.311,61	32.068,90	32.855,33	39.343,64	35.289,70	10.456,67	4.619,89	175.593,89
Solo in proprietà	591,47	1.252,80	3.375,48	2.465,61	1.931,21	2.102,44	600,20	1.431,40	13.750,61
Solo in affitto	4,81	8,15	54,25	109,21	168,86	227,90	122,00	243,40	938,58
Solo in uso gratuito	9,17	30,95	58,73	101,50	51,97	130,91	-	-	383,23
Parte in proprietà e parte in affitto	6,71	21,93	260,30	441,21	750,21	1.579,46	1.621,75	266,84	4.948,41
Parte in proprietà e parte in uso gratuito	14,95	75,08	285,96	321,20	467,86	241,65	234,83	-	1.641,53
Parte in affitto e parte in uso gratuito	-	1,75	5,06	7,08	-	107,41	-	151,23	272,53
Parte in proprietà, parte in affitto e parte in uso gratuito	-	-	42,10	87,57	198,42	510,84	356,51	-	1.195,44
Con manodopera familiare prevalente	627,11	1.390,66	4.081,88	3.533,38	3.568,53	4.900,61	2.935,29	2.092,87	23.130,33
Solo in proprietà	182,30	461,79	1.253,71	1.270,20	1.154,89	1.413,19	547,26	988,93	7.272,27
Solo in affitto	0,48	4,37	13,86	-	30,60	38,00	-	123,19	210,50
Solo in uso gratuito	2,74	1,40	48,14	56,28	70,94	45,66	-	184,86	410,02
Parte in proprietà e parte in affitto	0,72	3,80	101,53	122,34	45,64	166,71	207,22	524,80	1.172,76
Parte in proprietà e parte in uso gratuito	3,30	14,69	37,73	77,40	127,25	72,98	115,00	-	448,35
Parte in affitto e parte in uso gratuito	-	-	4,31	6,50	-	-	-	-	10,81
Parte in proprietà, parte in affitto e parte in uso gratuito	-	-	4,00	8,21	31,09	-	-	-	43,30
Con manodopera extrafamiliare prevalente	189,54	486,05	1.463,28	1.540,93	1.460,41	1.736,54	869,48	1.821,78	9.568,01
Solo in proprietà	143,13	353,42	815,15	730,54	521,16	1.119,97	1.717,86	132.724,66	138.125,89
Solo in affitto	0,74	-	6,60	22,01	91,85	22,13	233,77	428,83	805,93
Solo in uso gratuito	2,24	6,95	31,99	23,19	36,28	51,87	190,65	1.834,10	2.177,27
Parte in proprietà e parte in affitto	1,64	8,46	27,26	49,85	11,80	63,72	190,66	349,48	702,87
Parte in proprietà e parte in uso gratuito	6,31	25,73	41,58	89,13	41,48	184,33	-	2.155,27	2.543,83
Parte in affitto e parte in uso gratuito	-	-	6,07	-	-	-	-	-	6,07
Parte in proprietà, parte in affitto e parte in uso gratuito	-	-	-	-	-	24,79	-	-	24,79
Conduzione con salariati	154,06	394,56	928,65	914,72	702,57	1.466,81	2.332,94	137.492,34	144.386,65
Solo in proprietà	5,47	12,02	38,94	36,14	17,99	-	220,37	219,06	549,99
Solo in affitto	0,47	-	8,50	6,00	18,00	-	-	-	32,97
Solo in uso gratuito	-	-	3,64	-	10,88	-	-	-	14,52
Parte in proprietà e parte in affitto	-	-	3,90	-	-	-	-	-	3,90
Parte in proprietà e parte in uso gratuito	-	1,13	-	-	-	-	-	-	1,13
Conduzione a colonia parziaria appoderata	5,94	13,15	54,98	42,14	46,87	-	220,37	219,06	602,51
Solo in proprietà	0,40	3,17	-	7,15	18,87	178,14	-	101,06	308,79
Solo in uso gratuito	-	-	-	-	-	-	-	-	-
Altra forma di conduzione	0,40	3,17	-	7,15	18,87	178,14	-	101,06	308,79
Solo in proprietà	7.934,96	14.024,26	32.019,49	26.784,78	22.351,29	18.600,59	7.181,56	138.187,04	267.083,97
Solo in affitto	108,71	179,04	596,07	1.019,83	2.199,59	1.941,71	928,59	1.320,26	8.293,80
Solo in uso gratuito	226,09	285,40	840,02	932,29	1.013,39	711,48	499,16	2.218,96	6.726,79
Parte in proprietà e parte in affitto	99,29	287,53	2.096,94	5.615,95	12.316,66	16.388,35	6.381,06	2.212,20	45.397,98
Parte in proprietà e parte in uso gratuito	244,39	768,07	2.727,52	3.560,23	4.394,47	2.488,96	792,69	2.155,27	17.131,60
Parte in affitto e parte in uso gratuito	5,41	15,96	82,36	216,60	327,53	353,11	-	151,23	1.152,20
Parte in proprietà, parte in affitto e parte in uso gratuito	6,35	38,94	235,29	763,97	2.537,96	3.087,60	1.031,69	102,04	7.803,84
TOTALE	8.625,20	15.599,20	38.597,69	38.893,65	45.140,89	43.571,80	16.814,75	146.347,00	353.590,18

**Tavola 2.5 segue - Aziende e relativa superficie totale per classe di superficie totale, forma di conduzione, titolo di possesso dei terreni e zona altimetrica (superficie in ettari) - COLLINA**

FORME DI CONDUZIONE TITOLI DI POSSESSO DEI TERRENI	CLASSI DI SUPERFICIE TOTALE								
	Meno di 1	1 -- 2	2 -- 5	5 -- 10	10 -- 20	20 -- 50	50 -- 100	100 ed oltre	Totale
SUPERFICIE TOTALE									
<i>Solo in proprietà</i>	23.764,87	28.964,81	52.541,50	28.820,59	14.254,93	7.219,27	3.841,17	6.549,25	165.956,39
<i>Solo in affitto</i>	868,57	1.027,48	1.763,69	1.294,07	1.134,69	363,60	58,96	236,03	6.747,09
<i>Solo in uso gratuito</i>	510,31	661,23	1.273,38	927,03	491,44	231,20	83,00	150,00	4.327,59
<i>Parte in proprietà e parte in affitto</i>	426,00	972,63	4.472,04	8.083,19	6.748,44	2.489,86	734,62	793,17	24.719,95
<i>Parte in proprietà e parte in uso gratuito</i>	590,95	1.467,37	4.915,94	4.963,22	2.807,95	1.328,07	204,33	129,01	16.406,84
<i>Parte in affitto e parte in uso gratuito</i>	12,22	42,66	175,35	333,13	341,90	69,84	91,61	-	1.066,71
<i>Parte in proprietà, parte in affitto e parte in uso gratuito</i>	15,66	57,68	592,89	1.644,80	1.856,49	766,26	109,12	-	5.042,90
<b>Con solo manodopera familiare</b>	<b>26.188,58</b>	<b>33.193,86</b>	<b>65.734,79</b>	<b>46.066,03</b>	<b>27.635,84</b>	<b>12.468,10</b>	<b>5.122,81</b>	<b>7.857,46</b>	<b>224.267,47</b>
<i>Solo in proprietà</i>	3.327,19	4.545,90	9.286,34	5.947,10	4.596,95	3.379,15	2.232,14	1.174,96	34.489,73
<i>Solo in affitto</i>	193,41	259,86	428,93	282,44	349,35	266,68	56,46	-	1.837,13
<i>Solo in uso gratuito</i>	68,44	84,39	167,85	177,09	189,79	67,91	51,28	-	806,75
<i>Parte in proprietà e parte in affitto</i>	82,32	206,46	807,54	1.412,10	2.002,18	1.378,26	379,16	375,50	6.643,52
<i>Parte in proprietà e parte in uso gratuito</i>	73,94	203,06	771,57	957,70	786,96	462,57	125,87	-	3.381,67
<i>Parte in affitto e parte in uso gratuito</i>	1,17	6,30	32,32	39,83	178,06	53,60	-	-	311,28
<i>Parte in proprietà, parte in affitto e parte in uso gratuito</i>	2,52	11,40	68,01	281,65	405,64	419,93	144,24	-	1.333,39
<b>Con manodopera familiare prevalente</b>	<b>3.748,99</b>	<b>5.317,37</b>	<b>11.562,56</b>	<b>9.097,91</b>	<b>8.508,93</b>	<b>6.028,10</b>	<b>2.989,15</b>	<b>1.550,46</b>	<b>48.803,47</b>
<i>Solo in proprietà</i>	1.093,48	2.048,09	4.713,35	4.021,00	4.259,72	5.229,64	3.810,20	4.155,94	29.331,42
<i>Solo in affitto</i>	24,78	82,63	136,90	96,78	85,90	223,10	302,24	-	952,33
<i>Solo in uso gratuito</i>	12,44	21,85	68,66	77,11	106,23	160,87	135,19	154,31	736,66
<i>Parte in proprietà e parte in affitto</i>	24,29	104,99	431,11	327,08	327,70	551,51	326,16	379,16	2.472,00
<i>Parte in proprietà e parte in uso gratuito</i>	17,63	46,96	180,23	205,23	376,98	417,97	417,87	-	1.662,87
<i>Parte in affitto e parte in uso gratuito</i>	0,87	1,10	-	-	-	27,14	-	-	29,11
<i>Parte in proprietà, parte in affitto e parte in uso gratuito</i>	0,71	5,65	19,99	36,75	50,71	219,54	66,00	195,16	594,51
<b>Con manodopera extrafamiliare prevalente</b>	<b>1.174,20</b>	<b>2.311,27</b>	<b>5.550,24</b>	<b>4.763,95</b>	<b>5.207,24</b>	<b>6.829,77</b>	<b>5.057,66</b>	<b>4.884,57</b>	<b>35.778,90</b>
<i>Solo in proprietà</i>	1.091,64	1.729,09	3.256,94	2.433,48	2.517,90	4.067,70	3.681,35	88.816,70	107.594,80
<i>Solo in affitto</i>	8,68	21,05	57,79	33,89	98,29	156,97	191,36	1.921,12	2.489,15
<i>Solo in uso gratuito</i>	34,65	33,58	60,72	67,83	29,00	97,56	63,97	317,00	704,31
<i>Parte in proprietà e parte in affitto</i>	3,51	25,58	86,20	148,58	147,75	205,08	100,76	4.314,43	5.031,89
<i>Parte in proprietà e parte in uso gratuito</i>	32,87	94,00	236,44	145,85	103,78	283,79	227,87	245,00	1.369,60
<i>Parte in affitto e parte in uso gratuito</i>	-	-	-	-	-	112,98	-	-	112,98
<i>Parte in proprietà, parte in affitto e parte in uso gratuito</i>	0,76	-	16,87	20,86	38,75	96,51	134,47	-	308,22
<b>Conduzione con salariati</b>	<b>1.172,11</b>	<b>1.903,30</b>	<b>3.714,96</b>	<b>2.850,49</b>	<b>2.935,47</b>	<b>5.020,59</b>	<b>4.399,78</b>	<b>95.614,25</b>	<b>117.610,95</b>
<i>Solo in proprietà</i>	7,01	23,95	41,90	67,68	131,64	153,09	55,00	-	480,27
<i>Solo in affitto</i>	0,67	3,22	3,33	-	11,33	-	-	-	18,55
<i>Solo in uso gratuito</i>	2,03	4,18	3,26	-	17,13	-	-	147,78	174,38
<i>Parte in proprietà e parte in affitto</i>	-	-	-	-	-	-	-	-	-
<i>Parte in proprietà e parte in uso gratuito</i>	1,08	-	2,70	-	-	-	75,43	-	79,21
<b>Conduzione a colonia parziaria appoderata</b>	<b>10,79</b>	<b>31,35</b>	<b>51,19</b>	<b>67,68</b>	<b>160,10</b>	<b>153,09</b>	<b>130,43</b>	<b>147,78</b>	<b>752,41</b>
<i>Solo in proprietà</i>	1,06	5,66	22,16	30,81	16,30	44,65	-	-	120,64
<i>Solo in uso gratuito</i>	-	-	-	-	17,86	-	-	-	17,86
<b>Altra forma di conduzione</b>	<b>1,06</b>	<b>5,66</b>	<b>22,16</b>	<b>30,81</b>	<b>34,16</b>	<b>44,65</b>	-	-	<b>138,50</b>
<i>Solo in proprietà</i>	29.285,25	37.317,50	69.862,19	41.320,66	25.777,44	20.093,50	13.619,86	100.696,85	337.973,25
<i>Solo in affitto</i>	1.096,11	1.394,24	2.390,64	1.707,18	1.679,56	1.010,35	609,02	2.157,15	12.044,25
<i>Solo in uso gratuito</i>	627,87	805,23	1.573,87	1.249,06	851,45	557,54	333,44	769,09	6.767,55
<i>Parte in proprietà e parte in affitto</i>	536,12	1.309,66	5.796,89	9.970,95	9.226,07	4.624,71	1.540,70	5.862,26	38.867,36
<i>Parte in proprietà e parte in uso gratuito</i>	716,47	1.811,39	6.106,88	6.272,00	4.075,67	2.492,40	1.051,37	374,01	22.900,19
<i>Parte in affitto e parte in uso gratuito</i>	14,26	50,06	207,67	372,96	519,96	263,56	91,61	-	1.520,08
<i>Parte in proprietà, parte in affitto e parte in uso gratuito</i>	19,65	74,73	697,76	1.984,06	2.351,59	1.502,24	453,83	195,16	7.279,02
<b>TOTALE</b>	<b>32.295,73</b>	<b>42.762,81</b>	<b>86.635,90</b>	<b>62.876,87</b>	<b>44.481,74</b>	<b>30.544,30</b>	<b>17.699,83</b>	<b>110.054,52</b>	<b>427.351,70</b>

**Tavola 2.5 segue - Aziende e relativa superficie totale per classe di superficie totale, forma di conduzione, titolo di possesso dei terreni e zona altimetrica (superficie in ettari) - PIANURA**

FORME DI CONDUZIONE TITOLI DI POSSESSO DEI TERRENI	CLASSI DI SUPERFICIE TOTALE								Totale
	Meno di 1	1 -- 2	2 -- 5	5 -- 10	10 -- 20	20 -- 50	50 -- 100	100 ed oltre	
SUPERFICIE TOTALE									
Solo in proprietà	8.515,26	6.378,87	8.202,06	4.733,26	2.999,06	1.788,27	861,69	413,76	33.892,23
Solo in affitto	1.276,80	831,10	936,41	523,37	225,52	148,41	243,57	-	4.185,18
Solo in uso gratuito	165,77	88,38	187,82	141,06	69,33	31,62	-	-	683,98
Parte in proprietà e parte in affitto	517,94	757,57	1.642,14	1.185,30	941,25	466,90	71,66	-	5.582,76
Parte in proprietà e parte in uso gratuito	89,87	114,56	309,37	317,61	172,36	74,44	-	-	1.078,21
Parte in affitto e parte in uso gratuito	14,71	13,21	32,50	35,74	15,01	57,44	-	-	168,61
Parte in proprietà, parte in affitto e parte in uso gratuito	5,01	24,29	86,23	103,99	98,52	75,11	92,46	-	485,61
Con solo manodopera familiare	10.585,36	8.207,98	11.396,53	7.040,33	4.521,05	2.642,19	1.269,38	413,76	46.076,58
Solo in proprietà	1.605,33	2.008,94	3.464,44	2.546,30	1.551,74	1.407,62	658,85	210,30	13.453,52
Solo in affitto	238,15	402,22	621,59	402,13	237,12	105,05	-	-	2.006,26
Solo in uso gratuito	33,50	32,24	61,24	81,84	21,58	82,51	-	-	312,91
Parte in proprietà e parte in affitto	119,64	325,82	1.019,25	1.156,38	860,05	445,73	249,14	336,15	4.512,16
Parte in proprietà e parte in uso gratuito	16,99	46,99	87,03	112,95	95,53	224,42	-	-	583,91
Parte in affitto e parte in uso gratuito	3,86	7,54	21,06	21,07	52,14	30,97	-	-	136,64
Parte in proprietà, parte in affitto e parte in uso gratuito	0,44	3,20	47,18	67,68	101,90	45,09	-	-	265,49
Con manodopera familiare prevalente	2.017,91	2.826,95	5.321,79	4.388,35	2.920,06	2.341,39	907,99	546,45	21.270,89
Solo in proprietà	395,34	692,82	1.720,54	1.811,15	1.856,52	2.103,68	1.116,77	738,61	10.435,43
Solo in affitto	39,62	70,77	210,68	212,91	104,60	615,39	244,30	326,50	1.824,77
Solo in uso gratuito	4,21	14,50	27,90	31,85	-	83,00	151,46	-	312,92
Parte in proprietà e parte in affitto	10,11	58,16	242,96	499,80	558,65	707,25	424,32	345,84	2.847,09
Parte in proprietà e parte in uso gratuito	1,38	9,90	27,05	53,87	55,16	118,88	111,71	-	377,95
Parte in affitto e parte in uso gratuito	0,92	1,91	4,61	11,00	26,50	34,50	149,92	-	229,36
Parte in proprietà, parte in affitto e parte in uso gratuito	-	-	13,05	14,37	43,18	52,51	82,60	-	205,71
Con manodopera extrafamiliare prevalente	451,58	848,06	2.246,79	2.634,95	2.644,61	3.715,21	2.281,08	1.410,95	16.233,23
Solo in proprietà	370,16	656,12	1.252,58	766,69	486,47	1.145,72	1.156,49	5.718,16	11.552,39
Solo in affitto	42,79	25,78	39,91	71,82	73,44	130,66	170,20	134,81	689,41
Solo in uso gratuito	5,22	7,51	11,26	14,66	28,79	-	-	-	67,44
Parte in proprietà e parte in affitto	9,79	30,22	56,44	37,02	127,61	147,99	336,96	163,18	909,21
Parte in proprietà e parte in uso gratuito	3,57	5,36	18,02	33,77	-	21,00	62,39	488,39	632,50
Parte in affitto e parte in uso gratuito	-	1,10	3,80	-	-	-	-	-	4,90
Parte in proprietà, parte in affitto e parte in uso gratuito	-	-	6,78	5,89	12,37	57,52	-	-	82,56
Conduzione con salariati	431,53	726,09	1.388,79	929,85	728,68	1.502,89	1.726,04	6.504,54	13.938,41
Solo in proprietà	1,15	1,06	4,00	-	12,00	-	-	-	18,21
Solo in affitto	1,70	-	-	6,00	-	23,00	-	-	30,70
Solo in uso gratuito	-	-	-	-	-	-	-	-	-
Parte in proprietà e parte in affitto	-	-	-	-	-	-	-	-	-
Parte in proprietà e parte in uso gratuito	-	-	-	-	-	-	-	-	-
Conduzione a colonia parziaria appoderata	2,85	1,06	4,00	6,00	12,00	23,00	-	-	48,91
Solo in proprietà	-	-	2,00	-	-	-	-	-	2,00
Solo in uso gratuito	-	-	-	6,96	-	-	-	-	6,96
Altra forma di conduzione	-	-	2,00	6,96	-	-	-	-	8,96
Solo in proprietà	10.887,24	9.737,81	14.645,62	9.857,40	6.905,79	6.445,29	3.793,80	7.080,83	69.353,78
Solo in affitto	1.599,06	1.329,87	1.808,59	1.216,23	640,68	1.022,51	658,07	461,31	8.736,32
Solo in uso gratuito	208,70	142,63	288,22	276,37	119,70	197,13	151,46	-	1.384,21
Parte in proprietà e parte in affitto	657,48	1.171,77	2.960,79	2.878,50	2.487,56	1.767,87	1.082,08	845,17	13.851,22
Parte in proprietà e parte in uso gratuito	111,81	176,81	441,47	518,20	323,05	438,74	174,10	488,39	2.672,57
Parte in affitto e parte in uso gratuito	19,49	23,76	61,97	67,81	93,65	122,91	149,92	-	539,51
Parte in proprietà, parte in affitto e parte in uso gratuito	5,45	27,49	153,24	191,93	255,97	230,23	175,06	-	1.039,37
TOTALE	13.489,23	12.610,14	20.359,90	15.006,44	10.826,40	10.224,68	6.184,49	8.875,70	97.576,99

**Tavola 2.6 - Aziende e relativa superficie agricola utilizzata (SAU) per classe di superficie agricola utilizzata, forma di conduzione, titolo di possesso dei terreni e zona altimetrica (superficie in ettari) - TOTALE**

FORME DI CONDUZIONE TITOLI DI POSSESSO DEI TERRENI	CLASSI DI SUPERFICIE AGRICOLA UTILIZZATA								Totale
	Meno di 1	1 -- 2	2 -- 5	5 -- 10	10 -- 20	20 -- 50	50 -- 100	100 ed oltre	
AZIENDE									
Solo in proprietà	104.262	30.267	22.706	6.082	1.878	576	83	16	165.870
Solo in affitto	5.316	1.446	938	377	223	62	11	3	8.376
Solo in uso gratuito	2.345	660	605	231	93	20	2	2	3.958
Parte in proprietà e parte in affitto	1.811	1.394	2.346	1.921	1.243	529	61	6	9.311
Parte in proprietà e parte in uso gratuito	1.880	1.483	2.021	998	383	73	8	-	6.846
Parte in affitto e parte in uso gratuito	66	44	86	79	45	12	-	-	332
Parte in proprietà, parte in affitto e parte in uso gratuito	50	79	249	322	279	95	9	1	1.084
Con solo manodopera familiare	115.730	35.373	28.951	10.010	4.144	1.367	174	28	195.777
Solo in proprietà	13.476	5.248	4.242	1.241	404	162	28	10	24.811
Solo in affitto	895	502	344	111	49	16	2	2	1.921
Solo in uso gratuito	271	99	83	42	19	9	-	-	523
Parte in proprietà e parte in affitto	355	382	638	421	232	104	27	5	2.164
Parte in proprietà e parte in uso gratuito	237	214	308	177	77	23	4	-	1.040
Parte in affitto e parte in uso gratuito	9	9	17	14	11	6	-	1	67
Parte in proprietà, parte in affitto e parte in uso gratuito	6	12	43	59	45	33	5	-	203
Con manodopera familiare prevalente	15.249	6.466	5.675	2.065	837	353	66	18	30.729
Solo in proprietà	3.955	2.254	2.181	844	386	197	44	17	9.878
Solo in affitto	133	122	108	44	18	24	5	2	456
Solo in uso gratuito	49	31	42	21	10	5	4	1	163
Parte in proprietà e parte in affitto	68	105	244	130	62	40	15	3	667
Parte in proprietà e parte in uso gratuito	46	49	72	40	34	18	3	-	262
Parte in affitto e parte in uso gratuito	2	2	3	3	1	2	1	-	14
Parte in proprietà, parte in affitto e parte in uso gratuito	1	4	9	9	7	6	2	1	39
Con manodopera extrafamiliare prevalente	4.254	2.567	2.659	1.091	518	292	74	24	11.479
Solo in proprietà	3.847	1.923	1.497	443	205	134	66	129	8.244
Solo in affitto	109	38	34	15	22	9	7	3	237
Solo in uso gratuito	93	37	31	12	7	4	3	2	189
Parte in proprietà e parte in affitto	30	43	52	31	16	13	7	5	197
Parte in proprietà e parte in uso gratuito	82	84	81	24	12	9	2	5	299
Parte in affitto e parte in uso gratuito	-	-	4	-	-	2	-	-	6
Parte in proprietà, parte in affitto e parte in uso gratuito	1	-	7	2	5	6	1	-	22
Conduzione con salariati	4.162	2.125	1.706	527	267	177	86	144	9.194
Solo in proprietà	33	34	21	12	9	4	2	1	116
Solo in affitto	5	2	3	2	1	1	-	-	14
Solo in uso gratuito	5	2	2	1	1	-	-	-	11
Parte in proprietà e parte in affitto	-	-	1	-	-	-	-	-	1
Parte in proprietà e parte in uso gratuito	2	-	-	-	-	1	-	-	3
Conduzione a colonia parziaria appoderata	45	38	27	15	11	6	2	1	145
Solo in proprietà	7	3	4	4	3	5	-	1	27
Solo in uso gratuito	-	-	2	-	-	-	-	-	2
Altra forma di conduzione	7	3	6	4	3	5	-	1	29
Solo in proprietà	125.580	39.729	30.651	8.626	2.885	1.078	223	174	208.946
Solo in affitto	6.458	2.110	1.427	549	313	112	25	10	11.004
Solo in uso gratuito	2.763	829	765	307	130	38	9	5	4.846
Parte in proprietà e parte in affitto	2.264	1.924	3.281	2.503	1.553	686	110	19	12.340
Parte in proprietà e parte in uso gratuito	2.247	1.830	2.482	1.239	506	124	17	5	8.450
Parte in affitto e parte in uso gratuito	77	55	110	96	57	22	1	1	419
Parte in proprietà, parte in affitto e parte in uso gratuito	58	95	308	392	336	140	17	2	1.348
TOTALE	139.447	46.572	39.024	13.712	5.780	2.200	402	216	247.353

**Tavola 2.6 segue - Aziende e relativa superficie agricola utilizzata (SAU) per classe di superficie agricola utilizzata, forma di conduzione, titolo di possesso dei terreni e zona altimetrica (superficie in ettari) - MONTAGNA**

FORME DI CONDUZIONE TITOLI DI POSSESSO DEI TERRENI	CLASSI DI SUPERFICIE AGRICOLA UTILIZZATA								Totale
	Meno di 1	1 -- 2	2 -- 5	5 -- 10	10 -- 20	20 -- 50	50 -- 100	100 ed oltre	
AZIENDE									
Solo in proprietà	18.187	7.602	6.770	2.465	1.018	388	50	9	36.489
Solo in affitto	247	128	147	133	137	44	6	2	844
Solo in uso gratuito	508	184	197	109	60	14	1	1	1.074
Parte in proprietà e parte in affitto	156	203	505	693	765	448	55	5	2.830
Parte in proprietà e parte in uso gratuito	465	425	629	363	214	45	7	-	2.148
Parte in affitto e parte in uso gratuito	14	9	23	28	22	8	-	-	104
Parte in proprietà, parte in affitto e parte in uso gratuito	11	21	52	100	147	69	8	1	409
Con solo manodopera familiare	19.588	8.572	8.323	3.891	2.363	1.016	127	18	43.898
Solo in proprietà	1.533	871	870	254	89	47	6	6	3.676
Solo in affitto	14	6	18	14	11	7	2	2	74
Solo in uso gratuito	29	22	16	10	4	4	-	-	85
Parte in proprietà e parte in affitto	7	17	83	64	44	46	19	2	282
Parte in proprietà e parte in uso gratuito	39	49	72	51	20	5	2	-	238
Parte in affitto e parte in uso gratuito	-	1	2	2	-	3	-	1	9
Parte in proprietà, parte in affitto e parte in uso gratuito	-	-	13	11	11	17	4	-	56
Con manodopera familiare prevalente	1.622	966	1.074	406	179	129	33	11	4.420
Solo in proprietà	469	341	323	135	52	22	6	2	1.350
Solo in affitto	1	4	5	2	2	-	1	-	15
Solo in uso gratuito	8	3	13	6	5	-	-	1	36
Parte in proprietà e parte in affitto	1	4	29	14	6	3	4	1	62
Parte in proprietà e parte in uso gratuito	6	9	12	10	8	2	-	-	47
Parte in affitto e parte in uso gratuito	-	-	1	1	-	-	-	-	2
Parte in proprietà, parte in affitto e parte in uso gratuito	-	-	1	1	1	-	-	-	3
Con manodopera extrafamiliare prevalente	485	361	384	169	74	27	11	4	1.515
Solo in proprietà	381	241	239	65	42	13	15	55	1.051
Solo in affitto	1	-	3	3	5	1	3	-	16
Solo in uso gratuito	8	5	11	3	3	1	2	2	35
Parte in proprietà e parte in affitto	3	6	5	7	2	2	2	2	29
Parte in proprietà e parte in uso gratuito	13	18	16	4	5	2	-	3	61
Parte in affitto e parte in uso gratuito	-	-	2	-	-	-	-	-	2
Parte in proprietà, parte in affitto e parte in uso gratuito	-	-	-	-	-	1	-	-	1
Conduzione con salariati	406	270	276	82	57	20	22	62	1.195
Solo in proprietà	14	10	9	3	1	1	2	1	41
Solo in affitto	1	-	3	-	1	-	-	-	5
Solo in uso gratuito	-	-	1	1	-	-	-	-	2
Parte in proprietà e parte in affitto	-	-	1	-	-	-	-	-	1
Parte in proprietà e parte in uso gratuito	-	-	-	-	-	-	-	-	-
Conduzione a colonia parziaria appoderata	15	10	14	4	2	1	2	1	49
Solo in proprietà	-	1	-	1	1	5	-	1	9
Solo in uso gratuito	-	-	-	-	-	-	-	-	-
Altra forma di conduzione	-	1	-	1	1	5	-	1	9
Solo in proprietà	20.584	9.066	8.211	2.923	1.203	476	79	74	42.616
Solo in affitto	264	138	176	152	156	52	12	4	954
Solo in uso gratuito	553	214	238	129	72	19	3	4	1.232
Parte in proprietà e parte in affitto	167	230	623	778	817	499	80	10	3.204
Parte in proprietà e parte in uso gratuito	523	501	729	428	247	54	9	3	2.494
Parte in affitto e parte in uso gratuito	14	10	28	31	22	11	-	1	117
Parte in proprietà, parte in affitto e parte in uso gratuito	11	21	66	112	159	87	12	1	469
TOTALE	22.116	10.180	10.071	4.553	2.676	1.198	195	97	51.086



**Tavola 2.6 segue - Aziende e relativa superficie agricola utilizzata (SAU) per classe di superficie agricola utilizzata, forma di conduzione, titolo di possesso dei terreni e zona altimetrica (superficie in ettari) - COLLINA**

FORME DI CONDUZIONE TITOLI DI POSSESSO DEI TERRENI	CLASSI DI SUPERFICIE AGRICOLA UTILIZZATA								Totale
	Meno di 1	1 -- 2	2 -- 5	5 -- 10	10 -- 20	10 -- 50	50 -- 100	100 ed oltre	
AZIENDE									
Solo in proprietà	63.661	18.321	13.416	2.991	664	136	25	7	99.221
Solo in affitto	2.166	715	495	167	73	10	3	1	3.630
Solo in uso gratuito	1.390	418	347	104	28	5	1	1	2.294
Parte in proprietà e parte in affitto	794	685	1.330	1.067	410	67	6	1	4.360
Parte in proprietà e parte in uso gratuito	1.229	971	1.296	597	157	25	1	-	4.276
Parte in affitto e parte in uso gratuito	26	24	51	47	22	2	-	-	172
Parte in proprietà, parte in affitto e parte in uso gratuito	32	41	174	209	126	25	1	-	608
Con solo manodopera familiare	69.298	21.175	17.109	5.182	1.480	270	37	10	114.561
Solo in proprietà	8.435	2.999	2.320	632	211	78	14	3	14.692
Solo in affitto	417	195	133	30	24	6	-	-	805
Solo in uso gratuito	163	54	48	21	12	3	-	-	301
Parte in proprietà e parte in affitto	149	148	247	186	133	42	4	1	910
Parte in proprietà e parte in uso gratuito	166	134	208	112	51	11	2	-	684
Parte in affitto e parte in uso gratuito	4	2	10	6	8	2	-	-	32
Parte in proprietà, parte in affitto e parte in uso gratuito	5	9	17	40	27	14	1	-	113
Con manodopera familiare prevalente	9.339	3.541	2.983	1.027	466	156	21	4	17.537
Solo in proprietà	2.709	1.411	1.324	457	213	111	23	10	6.258
Solo in affitto	54	63	40	13	7	6	2	-	185
Solo in uso gratuito	30	19	17	12	5	3	2	-	88
Parte in proprietà e parte in affitto	42	67	143	42	25	14	6	-	339
Parte in proprietà e parte in uso gratuito	37	34	51	22	23	11	2	-	180
Parte in affitto e parte in uso gratuito	1	1	-	-	-	-	-	-	2
Parte in proprietà, parte in affitto e parte in uso gratuito	1	4	5	5	4	4	1	1	25
Con manodopera extrafamiliare prevalente	2.874	1.599	1.580	551	277	149	36	11	7.077
Solo in proprietà	2.681	1.210	893	276	131	91	40	66	5.388
Solo in affitto	19	20	17	3	8	4	2	3	76
Solo in uso gratuito	72	29	16	7	2	3	-	-	129
Parte in proprietà e parte in affitto	9	18	27	20	7	7	1	2	91
Parte in proprietà e parte in uso gratuito	64	61	60	17	6	7	2	1	218
Parte in affitto e parte in uso gratuito	-	-	1	-	-	2	-	-	3
Parte in proprietà, parte in affitto e parte in uso gratuito	1	-	5	1	3	4	1	-	15
Conduzione con salariati	2.846	1.338	1.019	324	157	118	46	72	5.920
Solo in proprietà	17	23	11	9	7	3	-	-	70
Solo in affitto	2	2	-	1	-	-	-	-	5
Solo in uso gratuito	5	2	1	-	1	-	-	-	9
Parte in proprietà e parte in affitto	-	-	-	-	-	-	-	-	-
Parte in proprietà e parte in uso gratuito	2	-	-	-	-	1	-	-	3
Conduzione a colonia parziaria appoderata	26	27	12	10	8	4	-	-	87
Solo in proprietà	7	2	3	3	2	-	-	-	17
Solo in uso gratuito	-	-	1	-	-	-	-	-	1
Altra forma di conduzione	7	2	4	3	2	-	-	-	18
Solo in proprietà	77.510	23.966	17.967	4.368	1.228	419	102	86	125.646
Solo in affitto	2.658	995	685	214	112	26	7	4	4.701
Solo in uso gratuito	1.660	522	430	144	48	14	3	1	2.822
Parte in proprietà e parte in affitto	994	918	1.747	1.315	575	130	17	4	5.700
Parte in proprietà e parte in uso gratuito	1.498	1.200	1.615	748	237	55	7	1	5.361
Parte in affitto e parte in uso gratuito	31	27	62	53	30	6	-	-	209
Parte in proprietà, parte in affitto e parte in uso gratuito	39	54	201	255	160	47	4	1	761
TOTALE	84.390	27.682	22.707	7.097	2.390	697	140	97	145.200

**Tavola 2.6 segue - Aziende e relativa superficie agricola utilizzata (SAU) per classe di superficie agricola utilizzata, forma di conduzione, titolo di possesso dei terreni e zona altimetrica (superficie in ettari) - PIANURA**

FORME DI CONDUZIONE TITOLI DI POSSESSO DEI TERRENI	CLASSI DI SUPERFICIE AGRICOLA UTILIZZATA								Totale
	Meno di 1	1 -- 2	2 -- 5	5 -- 10	10 -- 20	20 -- 50	50 -- 100	100 ed oltre	
AZIENDE									
Solo in proprietà	22.414	4.344	2.520	626	196	52	8	-	30.160
Solo in affitto	2.903	603	296	77	13	8	2	-	3.902
Solo in uso gratuito	447	58	61	18	5	1	-	-	590
Parte in proprietà e parte in affitto	861	506	511	161	68	14	-	-	2.121
Parte in proprietà e parte in uso gratuito	186	87	96	38	12	3	-	-	422
Parte in affitto e parte in uso gratuito	26	11	12	4	1	2	-	-	56
Parte in proprietà, parte in affitto e parte in uso gratuito	7	17	23	13	6	1	-	-	67
Con solo manodopera familiare	26.844	5.626	3.519	937	301	81	10	-	37.318
Solo in proprietà	3.508	1.378	1.052	355	104	37	8	1	6.443
Solo in affitto	464	301	193	67	14	3	-	-	1.042
Solo in uso gratuito	79	23	19	11	3	2	-	-	137
Parte in proprietà e parte in affitto	199	217	308	171	55	16	4	2	972
Parte in proprietà e parte in uso gratuito	32	31	28	14	6	7	-	-	118
Parte in affitto e parte in uso gratuito	5	6	5	6	3	1	-	-	26
Parte in proprietà, parte in affitto e parte in uso gratuito	1	3	13	8	7	2	-	-	34
Con manodopera familiare prevalente	4.288	1.959	1.618	632	192	68	12	3	8.772
Solo in proprietà	777	502	534	252	121	64	15	5	2.270
Solo in affitto	78	55	63	29	9	18	2	2	256
Solo in uso gratuito	11	9	12	3	-	2	2	-	39
Parte in proprietà e parte in affitto	25	34	72	74	31	23	5	2	266
Parte in proprietà e parte in uso gratuito	3	6	9	8	3	5	1	-	35
Parte in affitto e parte in uso gratuito	1	1	2	2	1	2	1	-	10
Parte in proprietà, parte in affitto e parte in uso gratuito	-	-	3	3	2	2	1	-	11
Con manodopera extrafamiliare prevalente	895	607	695	371	167	116	27	9	2.887
Solo in proprietà	785	472	365	102	32	30	11	8	1.805
Solo in affitto	89	18	14	9	9	4	2	-	145
Solo in uso gratuito	13	3	4	2	2	-	1	-	25
Parte in proprietà e parte in affitto	18	19	20	4	7	4	4	1	77
Parte in proprietà e parte in uso gratuito	5	5	5	3	1	-	-	1	20
Parte in affitto e parte in uso gratuito	-	-	1	-	-	-	-	-	1
Parte in proprietà, parte in affitto e parte in uso gratuito	-	-	2	1	2	1	-	-	6
Conduzione con salariati	910	517	411	121	53	39	18	10	2.079
Solo in proprietà	2	1	1	-	1	-	-	-	5
Solo in affitto	2	-	-	1	-	1	-	-	4
Solo in uso gratuito	-	-	-	-	-	-	-	-	-
Parte in proprietà e parte in affitto	-	-	-	-	-	-	-	-	-
Parte in proprietà e parte in uso gratuito	-	-	-	-	-	-	-	-	-
Conduzione a colonia parziaria appoderata	4	1	1	1	1	1	-	-	9
Solo in proprietà	-	-	1	-	-	-	-	-	1
Solo in uso gratuito	-	-	1	-	-	-	-	-	1
Altra forma di conduzione	-	-	2	-	-	-	-	-	2
Solo in proprietà	27.486	6.697	4.473	1.335	454	183	42	14	40.684
Solo in affitto	3.536	977	566	183	45	34	6	2	5.349
Solo in uso gratuito	550	93	97	34	10	5	3	-	792
Parte in proprietà e parte in affitto	1.103	776	911	410	161	57	13	5	3.436
Parte in proprietà e parte in uso gratuito	226	129	138	63	22	15	1	1	595
Parte in affitto e parte in uso gratuito	32	18	20	12	5	5	1	-	93
Parte in proprietà, parte in affitto e parte in uso gratuito	8	20	41	25	17	6	1	-	118
TOTALE	32.941	8.710	6.246	2.062	714	305	67	22	51.067

**Tavola 2.6 segue - Aziende e relativa superficie agricola utilizzata (SAU) per classe di superficie agricola utilizzata, forma di conduzione, titolo di possesso dei terreni e zona altimetrica (*superficie in ettari*) - TOTALE**

FORME DI CONDUZIONE TITOLI DI POSSESSO DEI TERRENI	CLASSI DI SUPERFICIE AGRICOLA UTILIZZATA								Totale
	Meno di 1	1 -- 2	2 -- 5	5 -- 10	10 -- 20	20 -- 50	50 -- 100	100 ed oltre	
SUPERFICIE AGRICOLA UTILIZZATA									
Solo in proprietà	42.191,69	41.828,68	68.327,54	41.030,57	25.003,95	16.350,95	5.340,59	3.207,10	243.281,07
Solo in affitto	2.431,49	1.979,77	2.840,76	2.634,64	3.007,60	1.766,79	819,67	513,24	15.993,96
Solo in uso gratuito	951,86	903,43	1.867,21	1.593,14	1.240,56	506,65	160,03	329,90	7.552,78
Parte in proprietà e parte in affitto	1.050,78	2.006,99	7.709,99	13.646,70	17.057,04	15.288,69	3.864,79	926,40	61.551,38
Parte in proprietà e parte in uso gratuito	1.000,61	2.147,21	6.516,90	6.914,85	5.065,62	2.013,23	515,31	-	24.173,73
Parte in affitto e parte in uso gratuito	35,43	60,83	288,87	549,13	613,93	298,69	-	-	1.846,88
Parte in proprietà, parte in affitto e parte in uso gratuito	30,41	123,26	869,91	2.294,00	3.818,31	2.637,90	542,94	101,21	10.417,94
Con solo manodopera familiare	47.692,27	49.050,17	88.421,18	68.663,03	55.807,01	38.862,90	11.243,33	5.077,85	364.817,74
Solo in proprietà	6.160,77	7.271,32	12.905,67	8.370,89	5.428,20	4.823,04	1.861,43	1.696,31	48.517,63
Solo in affitto	473,43	698,64	1.031,87	760,88	677,96	421,30	113,78	243,37	4.421,23
Solo in uso gratuito	123,89	138,26	267,50	290,01	234,09	269,12	-	-	1.322,87
Parte in proprietà e parte in affitto	222,08	546,06	2.072,68	2.878,45	3.150,40	3.102,60	1.800,64	696,16	14.469,07
Parte in proprietà e parte in uso gratuito	139,46	306,00	1.010,94	1.210,05	1.022,39	645,28	243,73	-	4.577,85
Parte in affitto e parte in uso gratuito	5,41	13,63	54,03	100,46	143,96	185,47	-	151,23	654,19
Parte in proprietà, parte in affitto e parte in uso gratuito	3,38	17,58	137,52	424,84	644,99	973,79	373,44	-	2.575,54
Con manodopera familiare prevalente	7.128,42	8.991,49	17.480,21	14.035,58	11.301,99	10.420,60	4.393,02	2.787,07	76.538,38
Solo in proprietà	1.978,31	3.143,93	6.633,99	5.828,00	5.190,06	5.834,98	2.996,65	2.710,11	34.316,03
Solo in affitto	75,91	176,50	322,17	301,41	261,65	790,14	344,48	319,45	2.591,71
Solo in uso gratuito	25,49	43,98	128,51	141,72	136,78	180,90	278,25	182,01	1.117,64
Parte in proprietà e parte in affitto	45,55	158,85	796,14	922,82	866,45	1.181,33	1.082,16	726,82	5.780,12
Parte in proprietà e parte in uso gratuito	27,56	69,29	227,25	288,87	460,32	582,78	165,37	-	1.821,44
Parte in affitto e parte in uso gratuito	1,72	2,97	13,09	20,98	14,00	59,14	82,65	-	194,55
Parte in proprietà, parte in affitto e parte in uso gratuito	0,71	5,20	32,75	61,38	106,69	197,87	144,70	162,78	712,08
Con manodopera extrafamiliare prevalente	2.155,25	3.600,72	8.153,90	7.565,18	7.035,95	8.827,14	5.094,26	4.101,17	46.533,57
Solo in proprietà	1.848,75	2.662,61	4.403,23	2.950,90	2.739,03	4.153,44	4.666,79	66.349,80	89.774,55
Solo in affitto	53,96	53,11	104,83	105,68	316,71	277,59	497,40	469,65	1.878,93
Solo in uso gratuito	49,52	52,84	96,18	76,45	101,47	142,21	203,51	321,36	1.043,54
Parte in proprietà e parte in affitto	21,72	62,07	159,43	203,47	244,13	421,66	526,14	1.149,01	2.787,63
Parte in proprietà e parte in uso gratuito	47,81	118,47	251,37	169,31	174,44	291,06	142,20	1.984,17	3.178,83
Parte in affitto e parte in uso gratuito	-	-	11,68	-	-	69,79	-	-	81,47
Parte in proprietà, parte in affitto e parte in uso gratuito	0,72	-	26,97	11,36	67,36	176,83	69,22	-	352,46
Conduzione con salariati	2.022,48	2.949,10	5.053,69	3.517,17	3.643,14	5.532,58	6.105,26	70.273,99	99.097,41
Solo in proprietà	17,55	46,23	57,69	83,59	119,15	142,18	181,41	102,12	749,92
Solo in affitto	3,66	3,08	12,59	13,65	17,50	21,40	-	-	71,88
Solo in uso gratuito	2,88	2,78	6,57	9,78	16,00	-	-	-	38,01
Parte in proprietà e parte in affitto	-	-	3,30	-	-	-	-	-	3,30
Parte in proprietà e parte in uso gratuito	0,98	-	-	-	-	23,66	-	-	24,64
Conduzione a colonia parziaria appoderata	25,07	52,09	80,15	107,02	152,65	187,24	181,41	102,12	887,75
Solo in proprietà	2,77	4,09	11,09	27,96	45,79	127,16	-	100,44	319,30
Solo in uso gratuito	-	-	6,62	-	-	-	-	-	6,62
Altra forma di conduzione	2,77	4,09	17,71	27,96	45,79	127,16	-	100,44	325,92
Solo in proprietà	52.199,84	54.956,86	92.339,21	58.291,91	38.526,18	31.431,75	15.046,87	74.165,88	416.958,50
Solo in affitto	3.038,45	2.911,10	4.312,22	3.816,26	4.281,42	3.277,22	1.775,33	1.545,71	24.957,71
Solo in uso gratuito	1.153,64	1.141,29	2.372,59	2.111,10	1.728,90	1.098,88	641,79	833,27	11.081,46
Parte in proprietà e parte in affitto	1.340,13	2.773,97	10.741,54	17.651,44	21.318,02	19.994,28	7.273,73	3.498,39	84.591,50
Parte in proprietà e parte in uso gratuito	1.216,42	2.640,97	8.006,46	8.583,08	6.722,77	3.556,01	1.066,61	1.984,17	33.776,49
Parte in affitto e parte in uso gratuito	42,56	77,43	367,67	670,57	771,89	613,09	82,65	151,23	2.777,09
Parte in proprietà, parte in affitto e parte in uso gratuito	35,22	146,04	1.067,15	2.791,58	4.637,35	3.986,39	1.130,30	263,99	14.058,02
TOTALE	59.026,26	64.647,66	119.206,84	93.915,94	77.986,53	63.957,62	27.017,28	82.442,64	588.200,77

**Tavola 2.6 segue - Aziende e relativa superficie agricola utilizzata (SAU) per classe di superficie agricola utilizzata, forma di conduzione, titolo di possesso dei terreni e zona altimetrica (superficie in ettari) - MONTAGNA**

FORME DI CONDUZIONE TITOLI DI POSSESSO DEI TERRENI	CLASSI DI SUPERFICIE AGRICOLA UTILIZZATA								
	Meno di 1	1 -- 2	2 -- 5	5 -- 10	10 -- 20	20 -- 50	50 -- 100	100 ed oltre	Totale
SUPERFICIE AGRICOLA UTILIZZATA									
Solo in proprietà	8.176,44	10.598,36	20.804,80	17.049,07	13.866,10	11.088,03	3.126,19	1.300,38	86.009,37
Solo in affitto	122,36	183,25	488,29	963,36	1.893,53	1.304,19	429,96	277,24	5.662,18
Solo in uso gratuito	224,83	251,79	616,56	758,20	807,28	338,59	77,13	199,90	3.274,28
Parte in proprietà e parte in affitto	101,28	300,23	1.693,25	5.063,16	10.721,08	13.097,17	3.484,75	723,00	35.183,92
Parte in proprietà e parte in uso gratuito	273,48	618,10	2.025,26	2.580,70	2.893,01	1.279,17	420,38	-	10.090,10
Parte in affitto e parte in uso gratuito	7,41	13,71	76,70	201,59	320,93	199,76	-	-	820,10
Parte in proprietà, parte in affitto e parte in uso gratuito	7,64	32,89	184,51	745,26	2.089,84	1.987,82	489,17	101,21	5.638,34
Con solo manodopera familiare	8.913,44	11.998,33	25.889,37	27.361,34	32.591,77	29.294,73	8.027,58	2.601,73	146.678,29
Solo in proprietà	759,88	1.222,21	2.656,74	1.689,93	1.195,01	1.377,07	364,92	1.008,41	10.274,17
Solo in affitto	6,89	7,95	59,13	99,83	155,50	172,31	113,78	243,37	858,76
Solo in uso gratuito	15,10	30,52	53,22	66,10	46,37	104,15	-	-	315,46
Parte in proprietà e parte in affitto	4,67	27,57	286,64	448,29	611,92	1.498,83	1.303,65	249,01	4.430,58
Parte in proprietà e parte in uso gratuito	27,13	73,35	231,21	340,99	271,01	164,09	122,55	-	1.230,33
Parte in affitto e parte in uso gratuito	-	1,33	4,81	13,98	-	103,17	-	151,23	274,52
Parte in proprietà, parte in affitto e parte in uso gratuito	-	-	42,98	81,82	160,42	526,95	281,45	-	1.093,62
Con manodopera familiare prevalente	813,67	1.362,93	3.334,73	2.740,94	2.440,23	3.946,57	2.186,35	1.652,02	18.477,44
Solo in proprietà	252,43	478,19	990,80	935,71	703,33	685,15	421,66	242,46	4.709,73
Solo in affitto	0,45	5,46	12,63	17,30	25,00	-	86,03	-	146,87
Solo in uso gratuito	4,39	3,65	39,03	35,59	69,12	-	-	182,01	333,79
Parte in proprietà e parte in affitto	0,72	6,44	99,55	93,75	80,81	84,60	266,69	403,73	1.036,29
Parte in proprietà e parte in uso gratuito	3,28	13,22	41,97	69,43	94,69	85,72	-	-	308,31
Parte in affitto e parte in uso gratuito	-	-	3,98	6,30	-	-	-	-	10,28
Parte in proprietà, parte in affitto e parte in uso gratuito	-	-	3,28	7,83	10,47	-	-	-	21,58
Con manodopera extrafamiliare prevalente	261,27	506,96	1.191,24	1.165,91	983,42	855,47	774,38	828,20	6.566,85
Solo in proprietà	195,64	339,75	706,28	432,12	563,49	407,17	1.085,24	36.891,62	40.621,31
Solo in affitto	0,64	-	10,68	21,46	66,09	21,50	204,57	-	324,94
Solo in uso gratuito	5,58	7,88	36,54	18,62	40,70	49,50	145,12	321,36	625,30
Parte in proprietà e parte in affitto	2,19	9,26	14,62	44,93	31,25	81,91	126,03	294,16	604,35
Parte in proprietà e parte in uso gratuito	8,16	24,29	55,73	30,75	76,80	69,96	-	1.346,17	1.611,86
Parte in affitto e parte in uso gratuito	-	-	5,93	-	-	-	-	-	5,93
Parte in proprietà, parte in affitto e parte in uso gratuito	-	-	-	-	-	24,79	-	-	24,79
Conduzione con salariati	212,21	381,18	829,78	547,88	778,33	654,83	1.560,96	38.853,31	43.818,48
Solo in proprietà	6,54	14,31	25,61	21,04	16,59	36,51	181,41	102,12	404,13
Solo in affitto	0,47	-	12,59	-	17,50	-	-	-	30,56
Solo in uso gratuito	-	-	3,47	9,78	-	-	-	-	13,25
Parte in proprietà e parte in affitto	-	-	3,30	-	-	-	-	-	3,30
Parte in proprietà e parte in uso gratuito	-	-	-	-	-	-	-	-	-
Conduzione a colonia parziaria appoderata	7,01	14,31	44,97	30,82	34,09	36,51	181,41	102,12	451,24
Solo in proprietà	-	1,78	-	6,85	18,02	127,16	-	100,44	254,25
Solo in uso gratuito	-	-	-	-	-	-	-	-	-
Altra forma di conduzione	-	1,78	-	6,85	18,02	127,16	-	100,44	254,25
Solo in proprietà	9.390,93	12.654,60	25.184,23	20.134,72	16.362,54	13.721,09	5.179,42	39.645,43	142.272,96
Solo in affitto	130,81	196,66	583,32	1.101,95	2.157,62	1.498,00	834,34	520,61	7.023,31
Solo in uso gratuito	249,90	293,84	748,82	888,29	963,47	492,24	222,25	703,27	4.562,08
Parte in proprietà e parte in affitto	108,86	343,50	2.097,36	5.650,13	11.445,06	14.762,51	5.181,12	1.669,90	41.258,44
Parte in proprietà e parte in uso gratuito	312,05	728,96	2.354,17	3.021,87	3.335,51	1.598,94	542,93	1.346,17	13.240,60
Parte in affitto e parte in uso gratuito	7,41	15,04	91,42	221,87	320,93	302,93	-	151,23	1.110,83
Parte in proprietà, parte in affitto e parte in uso gratuito	7,64	32,89	230,77	834,91	2.260,73	2.539,56	770,62	101,21	6.778,33
TOTALE	10.207,60	14.265,49	31.290,09	31.853,74	36.845,86	34.915,27	12.730,68	44.137,82	216.246,55

**Tavola 2.6 segue - Aziende e relativa superficie agricola utilizzata (SAU) per classe di superficie agricola utilizzata, forma di conduzione, titolo di possesso dei terreni e zona altimetrica (superficie in ettari) - COLLINA**

FORME DI CONDUZIONE TITOLI DI POSSESSO DEI TERRENI	CLASSI DI SUPERFICIE AGRICOLA UTILIZZATA								
	Meno di 1	1 -- 2	2 -- 5	5 -- 10	10 -- 20	20 -- 50	50 -- 100	100 ed oltre	Totale
SUPERFICIE AGRICOLA UTILIZZATA									
<i>Solo in proprietà</i>	25.512,76	25.430,23	40.190,61	19.865,68	8.616,61	3.710,31	1.642,78	1.906,72	126.875,70
<i>Solo in affitto</i>	978,81	983,24	1.493,01	1.156,25	948,11	243,74	242,71	236,00	6.281,87
<i>Solo in uso gratuito</i>	561,05	570,47	1.075,31	718,18	367,22	137,10	82,90	130,00	3.642,23
<i>Parte in proprietà e parte in affitto</i>	445,02	992,30	4.474,61	7.493,59	5.431,81	1.807,89	380,04	203,40	21.228,66
<i>Parte in proprietà e parte in uso gratuito</i>	636,95	1.407,80	4.192,97	4.067,31	2.020,93	660,09	94,93	-	13.080,98
<i>Parte in affitto e parte in uso gratuito</i>	14,57	32,69	174,54	317,84	278,66	41,82	-	-	860,12
<i>Parte in proprietà, parte in affitto e parte in uso gratuito</i>	19,11	63,09	608,62	1.460,51	1.640,31	620,82	53,77	-	4.466,23
<b>Con solo manodopera familiare</b>	<b>28.168,27</b>	<b>29.479,82</b>	<b>52.209,67</b>	<b>35.079,36</b>	<b>19.303,65</b>	<b>7.221,77</b>	<b>2.497,13</b>	<b>2.476,12</b>	<b>176.435,79</b>
<i>Solo in proprietà</i>	3.712,12	4.165,25	7.017,42	4.284,60	2.837,47	2.375,58	896,58	587,90	25.876,92
<i>Solo in affitto</i>	205,25	269,61	390,97	222,58	332,54	169,16	-	-	1.590,11
<i>Solo in uso gratuito</i>	73,05	75,28	154,19	151,89	147,60	106,46	-	-	708,47
<i>Parte in proprietà e parte in affitto</i>	88,16	207,47	814,00	1.277,38	1.812,10	1.196,63	258,14	115,00	5.768,88
<i>Parte in proprietà e parte in uso gratuito</i>	95,95	191,73	686,62	766,78	669,33	271,72	121,18	-	2.803,31
<i>Parte in affitto e parte in uso gratuito</i>	1,86	2,95	32,56	37,22	112,81	51,50	-	-	238,90
<i>Parte in proprietà, parte in affitto e parte in uso gratuito</i>	2,95	13,22	53,99	287,74	385,33	401,95	91,99	-	1.237,17
<b>Con manodopera familiare prevalente</b>	<b>4.179,34</b>	<b>4.925,51</b>	<b>9.149,75</b>	<b>7.028,19</b>	<b>6.297,18</b>	<b>4.573,00</b>	<b>1.367,89</b>	<b>702,90</b>	<b>38.223,76</b>
<i>Solo in proprietà</i>	1.304,18	1.968,82	3.994,93	3.177,26	2.843,86	3.326,60	1.564,79	1.858,16	20.038,60
<i>Solo in affitto</i>	28,19	91,89	110,61	88,90	102,75	190,90	134,45	-	747,69
<i>Solo in uso gratuito</i>	16,31	27,47	53,40	86,43	67,66	104,90	147,47	-	503,64
<i>Parte in proprietà e parte in affitto</i>	28,46	101,27	437,95	297,06	362,45	431,15	465,60	-	2.123,94
<i>Parte in proprietà e parte in uso gratuito</i>	22,00	47,63	159,43	159,84	325,27	333,18	103,94	-	1.151,29
<i>Parte in affitto e parte in uso gratuito</i>	0,87	1,09	-	-	-	-	-	-	1,96
<i>Parte in proprietà, parte in affitto e parte in uso gratuito</i>	0,71	5,20	16,42	31,45	66,32	147,21	63,70	162,78	493,79
<b>Con manodopera extrafamiliare prevalente</b>	<b>1.400,72</b>	<b>2.243,37</b>	<b>4.772,74</b>	<b>3.840,94</b>	<b>3.768,31</b>	<b>4.533,94</b>	<b>2.479,95</b>	<b>2.020,94</b>	<b>25.060,91</b>
<i>Solo in proprietà</i>	1.251,42	1.677,61	2.621,40	1.842,51	1.732,14	2.815,09	2.817,18	27.955,54	42.712,89
<i>Solo in affitto</i>	9,20	28,36	51,89	21,82	111,89	111,63	136,00	469,65	940,44
<i>Solo in uso gratuito</i>	36,83	41,16	49,49	43,77	34,57	92,71	-	-	298,53
<i>Parte in proprietà e parte in affitto</i>	5,63	27,41	80,92	136,88	97,98	223,56	74,00	712,67	1.359,05
<i>Parte in proprietà e parte in uso gratuito</i>	36,15	87,15	180,25	114,14	78,64	221,10	142,20	175,00	1.034,63
<i>Parte in affitto e parte in uso gratuito</i>	-	-	2,05	-	-	69,79	-	-	71,84
<i>Parte in proprietà, parte in affitto e parte in uso gratuito</i>	0,72	-	20,19	5,47	37,09	116,57	69,22	-	249,26
<b>Conduzione con salariati</b>	<b>1.339,95</b>	<b>1.861,69</b>	<b>3.006,19</b>	<b>2.164,59</b>	<b>2.092,31</b>	<b>3.650,45</b>	<b>3.238,60</b>	<b>29.312,86</b>	<b>46.666,64</b>
<i>Solo in proprietà</i>	9,89	30,88	28,08	62,55	91,56	105,67	-	-	328,63
<i>Solo in affitto</i>	1,50	3,08	-	7,95	-	-	-	-	12,53
<i>Solo in uso gratuito</i>	2,88	2,78	3,10	-	16,00	-	-	-	24,76
<i>Parte in proprietà e parte in affitto</i>	-	-	-	-	-	-	-	-	-
<i>Parte in proprietà e parte in uso gratuito</i>	0,98	-	-	-	-	23,66	-	-	24,64
<b>Conduzione a colonia parziaria appoderata</b>	<b>15,25</b>	<b>36,74</b>	<b>31,18</b>	<b>70,50</b>	<b>107,56</b>	<b>129,33</b>	<b>-</b>	<b>-</b>	<b>390,56</b>
<i>Solo in proprietà</i>	2,77	2,31	9,09	21,11	27,77	-	-	-	63,05
<i>Solo in uso gratuito</i>	-	-	2,00	-	-	-	-	-	2,00
<b>Altra forma di conduzione</b>	<b>2,77</b>	<b>2,31</b>	<b>11,09</b>	<b>21,11</b>	<b>27,77</b>	<b>-</b>	<b>-</b>	<b>-</b>	<b>65,05</b>
<i>Solo in proprietà</i>	31.793,14	33.275,10	53.861,53	29.253,71	16.149,41	12.333,25	6.921,33	32.308,32	215.895,79
<i>Solo in affitto</i>	1.222,95	1.376,18	2.046,48	1.497,50	1.495,29	715,43	513,16	705,65	9.572,64
<i>Solo in uso gratuito</i>	690,12	717,16	1.337,49	1.000,27	633,05	441,17	230,37	130,00	5.179,63
<i>Parte in proprietà e parte in affitto</i>	567,27	1.328,45	5.807,48	9.204,91	7.704,34	3.659,23	1.177,78	1.031,07	30.480,53
<i>Parte in proprietà e parte in uso gratuito</i>	792,03	1.734,31	5.219,27	5.108,07	3.094,17	1.509,75	462,25	175,00	18.094,85
<i>Parte in affitto e parte in uso gratuito</i>	17,30	36,73	209,15	355,06	391,47	163,11	-	-	1.172,82
<i>Parte in proprietà, parte in affitto e parte in uso gratuito</i>	23,49	81,51	699,22	1.785,17	2.129,05	1.286,55	278,68	162,78	6.446,45
<b>TOTALE</b>	<b>35.106,30</b>	<b>38.549,44</b>	<b>69.180,62</b>	<b>48.204,69</b>	<b>31.596,78</b>	<b>20.108,49</b>	<b>9.583,57</b>	<b>34.512,82</b>	<b>286.842,71</b>

**Tavola 2.6 segue - Aziende e relativa superficie agricola utilizzata (SAU) per classe di superficie agricola utilizzata, forma di conduzione, titolo di possesso dei terreni e zona altimetrica (superficie in ettari) - PIANURA**

FORME DI CONDUZIONE TITOLI DI POSSESSO DEI TERRENI	CLASSI DI SUPERFICIE AGRICOLA UTILIZZATA									Totale
	Meno di 1	1 -- 2	2 -- 5	5 -- 10	10 -- 20	20 -- 50	50 -- 100	100 ed oltre		
SUPERFICIE AGRICOLA UTILIZZATA										
Solo in proprietà	8.502,49	5.800,09	7.332,13	4.115,82	2.521,24	1.552,61	571,62	-	30.396,00	
Solo in affitto	1.330,32	813,28	859,46	515,03	165,96	218,86	147,00	-	4.049,91	
Solo in uso gratuito	165,98	81,17	175,34	116,76	66,06	30,96	-	-	636,27	
Parte in proprietà e parte in affitto	504,48	714,46	1.542,13	1.089,95	904,15	383,63	-	-	5.138,80	
Parte in proprietà e parte in uso gratuito	90,18	121,31	298,67	266,84	151,68	73,97	-	-	1.002,65	
Parte in affitto e parte in uso gratuito	13,45	14,43	37,63	29,70	14,34	57,11	-	-	166,66	
Parte in proprietà, parte in affitto e parte in uso gratuito	3,66	27,28	76,78	88,23	88,16	29,26	-	-	313,37	
Con solo manodopera familiare	10.610,56	7.572,02	10.322,14	6.222,33	3.911,59	2.346,40	718,62	-	41.703,66	
Solo in proprietà	1.688,77	1.883,86	3.231,51	2.396,36	1.395,72	1.070,39	599,93	100,00	12.366,54	
Solo in affitto	261,29	421,08	581,77	438,47	189,92	79,83	-	-	1.972,36	
Solo in uso gratuito	35,74	32,46	60,09	72,02	40,12	58,51	-	-	298,94	
Parte in proprietà e parte in affitto	129,25	311,02	972,04	1.152,78	726,38	407,14	238,85	332,15	4.269,61	
Parte in proprietà e parte in uso gratuito	16,38	40,92	93,11	102,28	82,05	209,47	-	-	544,21	
Parte in affitto e parte in uso gratuito	3,55	9,35	16,66	49,26	31,15	30,80	-	-	140,77	
Parte in proprietà, parte in affitto e parte in uso gratuito	0,43	4,36	40,55	55,28	99,24	44,89	-	-	244,75	
Con manodopera familiare prevalente	2.135,41	2.703,05	4.995,73	4.266,45	2.564,58	1.901,03	838,78	432,15	19.837,18	
Solo in proprietà	421,70	696,92	1.648,26	1.715,03	1.642,87	1.823,23	1.010,20	609,49	9.567,70	
Solo in affitto	47,27	79,15	198,93	195,21	133,90	599,24	124,00	319,45	1.697,15	
Solo in uso gratuito	4,79	12,86	36,08	19,70	-	76,00	130,78	-	280,21	
Parte in proprietà e parte in affitto	16,37	51,14	258,64	532,01	423,19	665,58	349,87	323,09	2.619,89	
Parte in proprietà e parte in uso gratuito	2,28	8,44	25,85	59,60	40,36	163,88	61,43	-	361,84	
Parte in affitto e parte in uso gratuito	0,85	1,88	9,11	14,68	14,00	59,14	82,65	-	182,31	
Parte in proprietà, parte in affitto e parte in uso gratuito	-	-	13,05	22,10	29,90	50,66	81,00	-	196,71	
Con manodopera extrafamiliare prevalente	493,26	850,39	2.189,92	2.558,33	2.284,22	3.437,73	1.839,93	1.252,03	14.905,81	
Solo in proprietà	401,69	645,25	1.075,55	676,27	443,40	931,18	764,37	1.502,64	6.440,35	
Solo in affitto	44,12	24,75	42,26	62,40	138,73	144,46	156,83	-	613,55	
Solo in uso gratuito	7,11	3,80	10,15	14,06	26,20	-	58,39	-	119,71	
Parte in proprietà e parte in affitto	13,90	25,40	63,89	21,66	114,90	116,19	326,11	142,18	824,23	
Parte in proprietà e parte in uso gratuito	3,50	7,03	15,39	24,42	19,00	-	-	463,00	532,34	
Parte in affitto e parte in uso gratuito	-	-	3,70	-	-	-	-	-	3,70	
Parte in proprietà, parte in affitto e parte in uso gratuito	-	-	6,78	5,89	30,27	35,47	-	-	78,41	
Conduzione con salariati	470,32	706,23	1.217,72	804,70	772,50	1.227,30	1.305,70	2.107,82	8.612,29	
Solo in proprietà	1,12	1,04	4,00	-	11,00	-	-	-	17,16	
Solo in affitto	1,69	-	-	5,70	-	21,40	-	-	28,79	
Solo in uso gratuito	-	-	-	-	-	-	-	-	-	
Parte in proprietà e parte in affitto	-	-	-	-	-	-	-	-	-	
Parte in proprietà e parte in uso gratuito	-	-	-	-	-	-	-	-	-	
Conduzione a colonia parziaria appoderata	2,81	1,04	4,00	5,70	11,00	21,40	-	-	45,95	
Solo in proprietà	-	-	2,00	-	-	-	-	-	2,00	
Solo in uso gratuito	-	-	4,62	-	-	-	-	-	4,62	
Altra forma di conduzione	-	-	6,62	-	-	-	-	-	6,62	
Solo in proprietà	11.015,77	9.027,16	13.293,45	8.903,48	6.014,23	5.377,41	2.946,12	2.212,13	58.789,75	
Solo in affitto	1.684,69	1.338,26	1.682,42	1.216,81	628,51	1.063,79	427,83	319,45	8.361,76	
Solo in uso gratuito	213,62	130,29	286,28	222,54	132,38	165,47	189,17	-	1.339,75	
Parte in proprietà e parte in affitto	664,00	1.102,02	2.836,70	2.796,40	2.168,62	1.572,54	914,83	797,42	12.852,53	
Parte in proprietà e parte in uso gratuito	112,34	177,70	433,02	453,14	293,09	447,32	61,43	463,00	2.441,04	
Parte in affitto e parte in uso gratuito	17,85	25,66	67,10	93,64	59,49	147,05	82,65	-	493,44	
Parte in proprietà, parte in affitto e parte in uso gratuito	4,09	31,64	137,16	171,50	247,57	160,28	81,00	-	833,24	
TOTALE	13.712,36	11.832,73	18.736,13	13.857,51	9.543,89	8.933,86	4.703,03	3.792,00	85.111,51	

**Tavola 2.7 - Aziende per numero dei corpi di terreno, classe di superficie totale e classe di superficie agricola utilizzata (SAU)**

	NUMERO DEI CORPI DI TERRENO								
CLASSI DI SUPERFICIE TOTALE CLASSI DI SAU	1	2	3	4	5	6 ed oltre	TOTALE		
							Aziende	Corpi	
CLASSI DI SUPERFICIE TOTALE (in ettari)									
Meno di 1 ettaro	80.463	26.201	8.819	3.311	1.252	1.613	121.659	196.417	
1 -- 2	17.588	13.332	8.557	4.891	2.680	4.148	51.196	139.328	
2 -- 3	5.987	5.462	4.371	2.950	1.964	4.068	24.802	87.029	
3 -- 5	4.014	4.231	3.742	2.864	2.099	5.727	22.677	100.298	
5 -- 10	2.304	2.483	2.361	1.869	1.626	6.469	17.112	99.784	
10 -- 20	768	892	859	766	680	3.477	7.442	56.721	
20 -- 30	161	220	196	186	147	956	1.866	16.065	
30 -- 50	84	126	107	92	91	545	1.045	10.861	
50 -- 100	60	80	77	53	49	284	603	5.744	
100 ed oltre	42	26	28	23	25	309	453	11.497	
TOTALE	111.471	53.053	29.117	17.005	10.613	27.596	248.855	723.744	
CLASSI DI SAU (in ettari)									
Senza superficie	872	305	118	61	37	110	1.502	3.822	
Meno di 1 ettaro	85.397	30.649	12.000	5.262	2.412	3.727	139.447	252.479	
1 -- 2	14.793	11.657	7.782	4.706	2.735	4.899	46.572	137.462	
2 -- 3	4.772	4.418	3.646	2.451	1.716	3.850	20.853	78.012	
3 -- 5	3.121	3.207	2.880	2.224	1.708	5.031	18.171	84.160	
5 -- 10	1.709	1.886	1.805	1.494	1.288	5.530	13.712	86.907	
10 -- 20	583	629	623	555	502	2.888	5.780	46.284	
20 -- 30	96	160	125	146	109	738	1.374	12.933	
30 -- 50	72	86	80	64	67	457	826	9.114	
50 -- 100	40	46	46	34	26	210	402	5.242	
100 ed oltre	17	10	12	8	13	156	216	7.330	
TOTALE	111.472	53.053	29.117	17.005	10.613	27.596	248.855	723.745	

**Tavola 2.8 - Superficie totale per numero dei corpi di terreno, classe di superficie totale e classe di superficie agricola utilizzata (SAU) (superficie in ettari)**

CLASSI DI SUPERFICIE TOTALE CLASSI DI SAU	NUMERO DEI CORPI DI TERRENO						Totale
	1	2	3	4	5	6 ed oltre	
CLASSI DI SUPERFICIE TOTALE							
Meno di 1 ettaro	31.263,44	13.784,48	5.315,47	2.164,80	837,85	1.044,12	54.410,16
1 -- 2	23.312,63	18.337,76	12.098,63	7.081,73	3.927,48	6.213,92	70.972,15
2 -- 3	14.058,89	13.052,74	10.523,86	7.140,30	4.787,46	9.989,69	59.552,94
3 -- 5	14.864,16	15.896,77	14.155,05	10.922,48	8.006,08	22.196,01	86.040,55
5 -- 10	15.209,07	16.616,45	15.867,08	12.723,48	11.135,41	45.225,47	116.776,96
10 -- 20	10.199,67	11.963,00	11.425,23	10.165,13	9.159,37	47.536,63	100.449,03
20 -- 30	3.826,44	5.325,18	4.650,44	4.508,85	3.537,85	22.972,89	44.821,65
30 -- 50	3.278,18	4.704,22	4.026,86	3.431,89	3.406,38	20.671,60	39.519,13
50 -- 100	4.190,53	5.359,30	5.300,90	3.423,33	3.345,00	19.080,01	40.699,07
100 ed oltre	22.217,10	11.041,24	7.273,32	5.939,18	7.392,84	211.413,54	265.277,22
<b>TOTALE</b>	<b>142.420,11</b>	<b>116.081,14</b>	<b>90.636,84</b>	<b>67.501,17</b>	<b>55.535,72</b>	<b>406.343,88</b>	<b>878.518,86</b>
CLASSI DI SAU							
Senza superficie	5.933,58	3.350,75	2.302,18	2.648,46	1.307,04	20.726,83	36.268,84
Meno di 1 ettaro	40.741,76	22.187,25	11.277,35	5.949,15	3.365,33	6.910,10	90.430,94
1 -- 2	23.284,26	20.024,62	14.336,64	9.039,72	5.612,26	11.166,38	83.463,88
2 -- 3	12.907,95	12.702,38	10.647,47	7.352,77	5.678,82	13.842,10	63.131,49
3 -- 5	13.243,65	14.298,18	13.023,64	10.806,81	7.791,45	25.709,91	84.873,64
5 -- 10	13.096,87	15.575,04	14.257,01	11.850,14	10.363,35	49.933,04	115.075,45
10 -- 20	8.696,55	9.761,02	10.091,63	8.583,96	7.786,18	49.238,92	94.158,26
20 -- 30	2.480,44	4.373,57	3.692,28	3.933,75	3.199,70	20.463,94	38.143,68
30 -- 50	3.582,64	3.724,38	3.548,60	3.254,96	3.476,10	20.797,66	38.384,34
50 -- 100	3.164,12	3.400,82	3.952,83	2.445,02	1.980,14	24.050,91	38.993,84
100 ed oltre	15.288,29	6.683,13	3.507,21	1.636,43	4.975,35	163.504,09	195.594,50
<b>TOTALE</b>	<b>142.420,11</b>	<b>116.081,14</b>	<b>90.636,84</b>	<b>67.501,17</b>	<b>55.535,72</b>	<b>406.343,88</b>	<b>878.518,86</b>



**Tavola 2.9 - Superficie agricola utilizzata (SAU) per numero dei corpi di terreno, classe di superficie totale e classe di superficie agricola utilizzata (superficie in ettari)**

CLASSI DI SUPERFICIE TOTALE	NUMERO DEI CORPI DI TERRENO						
CLASSI DI SAU	1	2	3	4	5	6 ed oltre	Totale
CLASSI DI SUPERFICIE TOTALE							
Meno di 1 ettaro	27.695,16	11.667,63	4.327,99	1.717,80	665,74	809,65	46.883,97
1 -- 2	19.825,26	15.162,12	9.772,47	5.607,26	3.080,37	4.765,80	58.213,28
2 -- 3	11.753,87	10.691,37	8.560,14	5.697,11	3.838,95	7.778,26	48.319,70
3 -- 5	12.178,05	12.840,70	11.396,35	8.797,02	6.487,34	17.870,21	69.569,67
5 -- 10	12.427,07	13.429,64	12.830,73	10.496,19	9.181,57	38.100,64	96.465,84
10 -- 20	8.250,08	9.416,35	9.127,15	8.278,59	7.471,65	41.098,42	83.642,24
20 -- 30	2.867,27	4.120,24	3.487,49	3.607,38	2.710,90	19.503,64	36.296,92
30 -- 50	2.440,58	3.261,10	2.988,55	2.559,46	2.573,30	17.163,91	30.986,90
50 -- 100	2.923,54	3.469,62	3.575,87	2.498,08	2.257,30	13.554,50	28.278,91
100 ed oltre	8.152,18	3.406,07	2.950,58	1.647,70	2.929,71	70.457,10	89.543,34
TOTALE	108.513,06	87.464,84	69.017,32	50.906,59	41.196,83	231.102,13	588.200,77
CLASSI DI SAU							
Meno di 1 ettaro	31.475,62	14.666,20	6.376,54	2.957,84	1.399,32	2.150,74	59.026,26
1 -- 2	19.773,98	16.022,07	10.933,65	6.735,30	3.979,44	7.203,22	64.647,66
2 -- 3	11.259,44	10.568,55	8.764,41	5.946,12	4.198,34	9.471,02	50.207,88
3 -- 5	11.622,37	12.057,11	10.879,36	8.416,63	6.509,10	19.514,39	68.998,96
5 -- 10	11.322,54	12.673,66	12.127,21	10.163,23	8.865,68	38.763,62	93.915,94
10 -- 20	7.707,61	8.473,71	8.264,18	7.379,98	6.719,14	39.441,91	77.986,53
20 -- 30	2.256,31	3.828,79	2.967,82	3.473,94	2.624,29	17.713,48	32.864,63
30 -- 50	2.768,15	3.118,54	3.013,89	2.415,11	2.538,13	17.239,17	31.092,99
50 -- 100	2.832,12	3.031,36	3.054,23	2.134,96	1.820,40	14.144,21	27.017,28
100 ed oltre	7.494,92	3.024,85	2.636,03	1.283,48	2.542,99	65.460,37	82.442,64
TOTALE	108.513,06	87.464,84	69.017,32	50.906,59	41.196,83	231.102,13	588.200,77

**Tavola 2.10 - Aziende e relativa superficie per forma di utilizzazione dei terreni, classe di superficie totale e classe di superficie agricola utilizzata (SAU) (superficie in ettari)**

CLASSI DI SUPERFICIE TOTALE CLASSI DI SAU	SUPERFICIE AGRICOLA UTILIZZATA				Arboricoltura da legno	Boschi	SUPERFICIE AGRICOLA NON UTILIZZATA			Totale generale
	Seminativi	Coltivazioni legnose agrarie	Prati permanenti e pascoli	Totale aziende con SAU			Totale	Di cui destinata ad attività ricreative	Altra superficie	
AZIENDE										
CLASSI DI SUPERFICIE TOTALE										
Meno di 1 ettaro	72.496	89.104	4.463	120.941	486	11.593	14.378	156	65.737	121.659
1 -- 2	34.681	40.555	4.989	50.923	532	13.081	10.781	97	34.411	51.196
2 -- 3	18.144	20.210	3.436	24.691	317	8.619	5.983	50	18.359	24.802
3 -- 5	17.686	18.539	4.088	22.568	398	9.324	5.823	50	17.982	22.677
5 -- 10	14.457	13.954	3.943	17.031	328	8.046	4.528	54	14.659	17.112
10 -- 20	6.492	5.585	2.515	7.389	178	3.910	2.076	28	6.567	7.442
20 -- 30	1.583	1.232	833	1.830	65	1.044	563	16	1.661	1.866
30 -- 50	862	651	524	1.025	39	612	307	9	892	1.045
50 -- 100	449	346	339	581	21	379	196	18	504	603
100 ed oltre	177	177	294	374	23	385	206	53	356	453
TOTALE	167.027	190.353	25.424	247.353	2.387	56.993	44.841	531	161.128	248.855
CLASSI DI SAU										
Senza superficie	-	-	-	-	133	1.380	320	23	403	1.502
Meno di 1 ettaro	84.598	104.784	6.212	139.447	859	21.170	23.164	238	79.362	139.447
1 -- 2	32.608	37.112	5.494	46.572	480	12.026	8.561	76	31.794	46.572
2 -- 3	15.706	16.850	3.322	20.853	230	6.496	3.905	35	15.542	20.853
3 -- 5	14.590	14.774	3.456	18.171	263	6.349	3.598	38	14.550	18.171
5 -- 10	11.938	11.028	3.357	13.712	223	5.541	3.043	39	11.862	13.712
10 -- 20	5.211	4.174	2.027	5.780	120	2.618	1.456	25	5.125	5.780
20 -- 30	1.212	870	660	1.374	33	631	339	13	1.239	1.374
30 -- 50	731	469	457	826	25	411	228	8	726	826
50 -- 100	323	205	258	402	4	216	127	11	339	402
100 ed oltre	110	87	181	216	17	155	100	25	186	216
TOTALE	167.027	190.353	25.424	247.353	2.387	56.993	44.841	531	161.128	248.855
SUPERFICIE INVESTITA										
CLASSI DI SUPERFICIE TOTALE										
Meno di 1 ettaro	18.197,19	27.563,00	1.123,78	46.883,97	112,03	2.348,16	2.184,92	22,24	2.881,08	54.410,16
1 -- 2	23.840,16	31.579,19	2.793,93	58.213,28	238,05	5.368,46	4.278,98	36,37	2.873,38	70.972,15
2 -- 3	21.634,28	23.934,36	2.751,06	48.319,70	183,64	5.328,28	3.647,34	28,99	2.073,98	59.552,94
3 -- 5	35.828,51	29.118,22	4.622,94	69.569,67	363,61	8.618,00	4.763,34	37,86	2.725,93	86.040,55
5 -- 10	60.723,77	28.743,27	6.998,80	96.465,84	417,99	11.721,87	4.848,54	66,78	3.322,72	116.776,96
10 -- 20	59.533,28	16.395,17	7.713,79	83.642,24	460,57	10.857,01	2.982,20	51,94	2.507,01	100.449,03
20 -- 30	25.516,62	6.106,37	4.673,93	36.296,92	283,31	6.098,65	1.211,55	30,63	931,22	44.821,65
30 -- 50	20.889,91	4.913,39	5.183,60	30.986,90	252,95	6.375,54	1.027,81	21,35	875,93	39.519,13
50 -- 100	16.604,51	4.680,15	6.994,25	28.278,91	339,87	9.138,64	1.662,92	163,84	1.278,73	40.699,07
100 ed oltre	14.152,38	4.823,85	70.567,11	89.543,34	559,01	148.334,94	18.324,27	948,58	8.515,66	265.277,22
TOTALE	296.920,61	177.856,97	113.423,19	588.200,77	3.211,03	214.189,55	44.931,87	1.408,58	27.985,64	878.518,86
CLASSI DI SAU										
Senza superficie	-	-	-	-	159,67	32.735,19	2.470,30	78,49	903,68	36.268,84
Meno di 1 ettaro	22.261,09	35.014,17	1.751,00	59.026,26	606,35	15.137,50	9.790,67	81,98	5.870,16	90.430,94
1 -- 2	26.699,59	34.350,52	3.597,55	64.647,66	336,92	10.007,95	5.183,03	53,24	3.288,32	83.463,88
2 -- 3	23.188,62	23.777,53	3.241,73	50.207,88	234,63	8.036,86	2.552,87	34,45	2.099,25	63.131,49
3 -- 5	36.906,58	27.314,31	4.778,07	68.998,96	416,58	10.005,70	2.921,05	30,61	2.531,35	84.873,64
5 -- 10	60.656,37	26.080,24	7.179,33	93.915,94	394,45	14.156,61	3.196,32	104,05	3.412,13	115.075,45
10 -- 20	56.162,68	14.163,89	7.659,96	77.986,53	355,69	11.922,32	1.915,28	73,18	1.978,44	94.158,26
20 -- 30	22.911,50	5.218,18	4.734,95	32.864,63	138,39	3.479,53	722,94	85,74	938,19	38.143,68
30 -- 50	20.703,88	4.587,95	5.801,16	31.092,99	127,45	5.362,02	946,57	56,73	855,31	38.384,34
50 -- 100	15.194,28	3.869,43	7.953,57	27.017,28	35,96	9.738,30	1.123,42	40,54	1.078,88	38.993,84
100 ed oltre	12.236,02	3.480,75	66.725,87	82.442,64	404,94	93.607,57	14.109,42	769,57	5.029,93	195.594,50
TOTALE	296.920,61	177.856,97	113.423,19	588.200,77	3.211,03	214.189,55	44.931,87	1.408,58	27.985,64	878.518,86

**Tavola 2.11 - Aziende con seminativi e relativa superficie investita per classe di superficie agricola utilizzata (SAU) e principali coltivazioni praticate (superficie in ettari) - TOTALE**

COLTIVAZIONI	CLASSI DI SUPERFICIE AGRICOLA UTILIZZATA								Totale
	Meno di 1	1 -- 2	2 -- 5	5 -- 10	10 -- 20	20 -- 50	50 -- 100	100 ed oltre	
AZIENDE									
SEMINATIVI	65.568	28.012	27.757	11.554	5.146	1.921	322	109	140.389
Cereali	15.456	13.760	18.225	9.033	4.312	1.561	245	56	62.648
Frumento tenero e spelta	3.980	4.396	6.224	3.020	1.241	355	50	16	19.282
Frumento duro	3.506	4.691	8.554	5.749	3.270	1.282	181	37	27.270
Segale	69	82	146	106	39	17	5	2	466
Orzo	1.811	3.007	5.893	4.004	2.061	714	97	24	17.611
Avena	1.872	2.879	6.254	4.630	2.702	1.087	154	38	19.616
Granoturco	7.352	5.422	7.032	3.443	1.553	431	40	10	25.283
Riso	-	-	-	-	-	-	-	-	-
Sorgo	20	16	47	24	10	4	-	-	121
Altri cereali	120	109	211	119	67	25	9	4	664
Legumi secchi	9.500	3.085	2.605	974	482	278	40	5	16.969
Patata	20.228	6.339	4.685	1.200	373	107	13	2	32.947
Barbabietola da zucchero	151	88	128	51	26	8	3	-	455
Piante sarchiate da foraggio	31	38	89	54	29	5	-	-	246
Piante industriali	2.390	1.773	3.188	2.640	1.433	343	27	6	11.800
Tabacco	2.107	1.690	3.075	2.563	1.370	317	14	1	11.137
Luppolo	4	2	2	-	2	-	-	-	10
Cotone	5	1	3	1	-	1	-	-	11
Lino	-	2	-	1	-	-	-	-	3
Canapa	3	2	4	1	-	1	-	-	11
Piante da semi oleosi	44	22	62	73	77	37	14	4	333
Colza e ravizzone	1	1	3	4	8	2	-	-	19
Girasole	34	20	56	64	67	35	14	4	294
Soia	7	1	4	6	2	-	-	-	20
Altre piante da semi oleosi	2	-	1	-	-	-	-	-	3
Piante aromatiche, medicinali e da condimento	221	55	55	21	13	-	1	1	367
Altre piante industriali	12	6	7	5	3	1	-	-	34
Ortive	36.471	9.200	7.299	2.636	1.062	417	65	23	57.173
In piena aria	35.321	8.916	6.947	2.477	1.025	405	64	22	55.177
In coltivazioni di pieno campo	31.201	7.934	6.324	2.310	962	378	60	22	49.191
Pomodoro da mensa	19.213	3.975	2.761	771	222	63	9	3	27.017
Pomodoro da industria	2.735	910	676	278	179	71	6	3	4.858
Altre ortive	19.822	5.019	4.271	1.669	712	300	53	19	31.865
In orti stabili o industriali	5.170	1.332	880	272	93	36	5	2	7.790
Pomodoro da mensa	1.026	329	181	45	14	1	2	-	1.598
Altre ortive	4.593	1.104	775	248	82	35	5	2	6.844
Protette	2.230	602	594	268	92	42	6	5	3.839
In serra	2.186	567	523	235	87	41	4	5	3.648
Pomodoro da mensa	964	202	173	58	26	13	2	1	1.439
Altre ortive	1.515	433	398	196	67	34	2	4	2.649
In tunnel, campane, ecc.	57	39	78	36	5	4	2	1	222
Flori e piante ornamentali	1.856	274	140	40	17	7	2	-	2.336
In piena aria	786	126	77	20	9	4	2	-	1.024
Protetti	1.351	208	92	25	12	5	-	-	1.693
In serra	1.320	199	82	23	8	5	-	-	1.637
In tunnel, campane, ecc.	56	16	15	5	4	-	-	-	96
Piantine	295	89	87	48	23	5	1	1	549
Orticole	152	50	54	19	13	3	-	1	292
Floricole ed ornamentali	111	27	15	11	1	-	-	-	165
Altre piantine	55	24	23	21	11	2	1	-	137
Foraggere avvicendate	7.378	7.374	11.438	6.891	3.565	1.394	219	61	38.320
Prati avvicendati	5.361	5.304	7.934	4.627	2.311	717	117	45	26.416
Erba medica	4.277	4.076	5.755	3.137	1.536	447	85	36	19.349
Altri prati avvicendati	1.139	1.405	2.868	2.195	1.237	393	49	18	9.304
Erbai	2.188	2.465	4.809	3.398	1.946	907	152	40	15.905
Granoturco in erba	385	367	662	324	174	63	8	3	1.986
Granoturco a maturazione cerosa	142	240	468	381	205	84	28	14	1.562
Altri erbai monofiti di cereali	249	374	678	565	251	120	20	6	2.263
Altri erbai	1.514	1.561	3.260	2.400	1.466	726	111	23	11.061
Sementi	43	54	59	36	31	8	1	1	233
Terreni a riposo	9.771	5.278	4.392	1.254	456	177	81	38	21.447

**Tavola 2.11 segue - Aziende con seminativi e relativa superficie investita per classe di superficie agricola utilizzata (SAU) e principali coltivazioni praticate (superficie in ettari) - MONTAGNA**

COLTIVAZIONI	CLASSI DI SUPERFICIE AGRICOLA UTILIZZATA								Totale
	Meno di 1	1 -- 2	2 -- 5	5 -- 10	10 -- 20	20 -- 50	50 -- 100	100 ed oltre	
	AZIENDE								
SEMINATIVI	9.145	6.537	7.727	4.094	2.532	1.148	168	42	31.393
Cereali	4.423	4.437	6.207	3.730	2.423	1.104	160	32	22.516
Frumento tenero e spelta	1.452	1.464	1.965	1.141	697	236	29	9	6.993
Frumento duro	1.318	1.922	3.565	2.806	2.103	1.022	143	27	12.906
Segale	15	37	46	36	15	12	3	1	165
Orzo	397	771	1.505	1.470	1.089	520	66	14	5.832
Avena	573	994	2.288	2.208	1.710	848	108	21	8.750
Granoturco	1.825	1.516	2.096	1.319	824	255	19	5	7.859
Riso	-	-	-	-	-	-	-	-	-
Sorgo	3	7	7	5	5	2	-	-	29
Altri cereali	21	22	36	26	32	17	4	-	158
Legumi secchi	1.811	1.041	867	383	286	211	24	2	4.625
Patata	3.244	1.707	1.419	405	179	52	3	-	7.009
Barbabietola da zucchero	40	38	67	26	13	3	-	-	187
Piante sarchiate da foraggio	15	23	54	29	16	4	-	-	141
Piante industriali	277	286	714	799	634	199	15	5	2.929
Tabacco	246	251	639	738	580	178	7	1	2.640
Luppolo	-	1	2	-	-	-	-	-	3
Cotone	2	1	-	-	-	-	-	-	3
Lino	-	-	-	1	-	-	-	-	1
Canapa	1	-	-	-	-	-	-	-	1
Piante da semi oleosi	9	13	53	65	72	32	8	4	256
Colza e ravizzone	-	-	3	2	8	2	-	-	15
Girasole	9	13	48	60	63	30	8	4	235
Soia	-	-	2	4	1	-	-	-	7
Altre piante da semi oleosi	-	-	1	-	-	-	-	-	1
Piante aromatiche, medicinali e da condimento	20	20	31	11	9	-	1	-	92
Altre piante industriali	-	-	1	2	-	-	-	-	3
Ortive	3.039	1.517	1.427	649	412	189	22	4	7.259
In piena aria	2.971	1.488	1.385	632	406	189	22	4	7.097
In coltivazioni di pieno campo	2.714	1.311	1.288	599	387	186	21	4	6.510
Pomodoro da mensa	1.801	714	643	200	64	19	1	-	3.442
Pomodoro da industria	350	208	156	110	97	37	2	-	960
Altre ortive	1.297	702	778	398	274	147	19	4	3.619
In orti stabili o industriali	389	224	133	56	24	5	2	-	833
Pomodoro da mensa	161	130	62	17	7	1	2	-	380
Altre ortive	292	125	105	49	18	4	2	-	595
Protette	82	39	50	23	10	1	-	-	205
In serra	82	39	47	22	9	1	-	-	200
Pomodoro da mensa	64	22	22	8	9	1	-	-	126
Altre ortive	27	26	29	18	1	-	-	-	101
In tunnel, campane, ecc.	2	-	5	1	1	-	-	-	9
Fiori e piante ornamentali	11	11	14	7	4	1	2	-	50
In piena aria	10	8	11	5	2	1	2	-	39
Protetti	3	4	3	2	2	-	-	-	14
In serra	2	4	2	1	-	-	-	-	9
In tunnel, campane, ecc.	1	1	1	1	2	-	-	-	6
Piantine	19	11	16	14	4	-	-	-	64
Orticole	12	8	10	2	4	-	-	-	36
Floricole ed ornamentali	4	2	4	4	-	-	-	-	14
Altre piantine	4	2	4	8	-	-	-	-	18
Foraggere avvicendate	1.477	1.911	3.422	2.709	1.913	942	125	22	12.521
Prati avvicendati	927	1.228	2.079	1.700	1.184	435	47	14	7.614
Erba medica	602	820	1.306	1.048	713	240	33	8	4.770
Altri prati avvicendati	339	455	978	988	776	289	21	9	3.855
Erbai	577	755	1.627	1.343	1.035	617	91	12	6.057
Granoturco in erba	67	81	140	58	36	19	2	-	403
Granoturco a maturazione cerosa	24	52	81	41	33	18	4	-	253
Altri erbai monofiti di cereali	52	78	118	142	82	46	7	1	526
Altri erbai	443	567	1.348	1.148	912	562	84	12	5.076
Sementi	5	14	11	18	14	6	1	-	69
Terreni a riposo	1.488	1.035	1.033	339	178	88	45	17	4.224

**Tavola 2.11 segue - Aziende con seminativi e relativa superficie investita per classe di superficie agricola utilizzata (SAU) e principali coltivazioni praticate (superficie in ettari) - COLLINA**

COLTIVAZIONI	CLASSI DI SUPERFICIE AGRICOLA UTILIZZATA								Totale
	Meno di 1	1 -- 2	2 -- 5	5 -- 10	10 -- 20	20 -- 50	50 -- 100	100 ed oltre	
	AZIENDE								
SEMINATIVI	36.203	15.618	15.605	5.876	2.040	513	103	47	76.005
Cereali	8.854	7.948	10.631	4.730	1.658	368	67	19	34.275
Frumento tenero e spelta	2.387	2.778	4.060	1.794	512	108	16	5	11.660
Frumento duro	1.957	2.516	4.624	2.739	1.102	233	31	9	13.211
Segale	52	38	89	60	22	5	2	1	269
Orzo	1.391	2.198	4.289	2.463	934	184	26	8	11.493
Avena	1.009	1.664	3.597	2.206	894	197	37	14	9.618
Granoturco	4.004	3.092	4.232	1.883	639	148	15	4	14.017
Riso	-	-	-	-	-	-	-	-	-
Sorgo	15	8	36	18	4	2	-	-	83
Altri cereali	89	74	156	82	30	6	4	4	445
Legumi secchi	6.750	1.816	1.610	562	190	58	16	3	11.005
Patata	12.962	3.133	2.490	638	157	44	6	2	19.432
Barbabietola da zucchero	86	25	30	14	5	2	1	-	163
Piante sarchiate da foraggio	8	12	33	25	12	1	-	-	91
Piante industriali	1.061	866	1.840	1.661	760	135	9	1	6.333
Tabacco	852	823	1.807	1.648	753	133	7	-	6.023
Luppolo	-	-	-	-	2	-	-	-	2
Cotone	2	-	2	1	-	1	-	-	6
Lino	-	2	-	-	-	-	-	-	2
Canapa	1	1	2	-	-	-	-	-	4
Piante da semi oleosi	30	9	9	7	4	4	3	-	66
Colza e ravizzone	-	1	-	1	-	-	-	-	2
Girasole	23	7	8	4	3	4	3	-	52
Soia	6	1	2	2	1	-	-	-	12
Altre piante da semi oleosi	1	-	-	-	-	-	-	-	1
Piante aromatiche, medicinali e da condimento	173	35	23	9	4	-	-	1	245
Altre piante industriali	8	2	4	2	2	-	-	-	18
Ortive	19.586	4.307	3.557	1.212	438	120	26	9	29.255
In piena aria	19.076	4.203	3.468	1.181	431	120	26	9	28.514
In coltivazioni di pieno campo	17.564	3.889	3.226	1.117	406	112	26	9	26.349
Pomodoro da mensa	12.812	2.318	1.641	452	126	33	7	3	17.392
Pomodoro da industria	1.456	363	295	114	59	20	2	-	2.309
Altre ortive	10.475	2.400	2.157	792	296	92	22	8	16.242
In orti stabili o industriali	2.134	489	364	99	38	11	-	1	3.136
Pomodoro da mensa	554	136	90	23	6	-	-	-	809
Altre ortive	1.827	408	312	86	34	11	-	1	2.679
Protette	830	173	128	43	16	7	-	-	1.197
In serra	819	168	124	40	16	6	-	-	1.173
Pomodoro da mensa	495	94	70	20	5	3	-	-	687
Altre ortive	489	97	70	24	12	5	-	-	697
In tunnel, campane, ecc.	21	5	5	3	-	1	-	-	35
Fiori e piante ornamentali	1.203	145	56	11	10	4	-	-	1.429
In piena aria	511	70	35	5	7	3	-	-	631
Protetti	890	110	32	7	7	3	-	-	1.049
In serra	869	104	28	7	5	3	-	-	1.016
In tunnel, campane, ecc.	37	10	7	-	2	-	-	-	56
Piantine	151	42	45	21	14	3	1	-	277
Orticole	76	15	26	8	4	1	-	-	130
Floricole ed ornamentali	56	20	7	5	1	-	-	-	89
Altre piantine	35	14	14	9	11	2	1	-	86
Foraggere avvicendate	4.514	4.647	7.031	3.621	1.373	329	63	27	21.605
Prati avvicendati	3.345	3.533	5.298	2.618	969	224	51	22	16.060
Erba medica	2.783	2.790	3.986	1.823	685	158	39	19	12.283
Altri prati avvicendati	598	862	1.779	1.151	428	93	22	8	4.941
Erbai	1.303	1.421	2.684	1.716	736	196	35	18	8.109
Granoturco in erba	287	259	458	226	111	24	1	1	1.367
Granoturco a maturazione cerosa	75	120	265	229	109	40	11	6	855
Altri erbai monofiti di cereali	173	282	529	394	161	57	10	5	1.611
Altri erbai	860	810	1.615	1.072	465	112	19	11	4.964
Sementi	30	31	44	14	15	1	-	1	136
Terreni a riposo	6.492	3.675	2.990	793	246	78	28	19	14.321

**Tavola 2.11 segue - Aziende con seminativi e relativa superficie investita per classe di superficie agricola utilizzata (SAU) e principali coltivazioni praticate (superficie in ettari) - PIANURA**

COLTIVAZIONI	CLASSI DI SUPERFICIE AGRICOLA UTILIZZATA								Totale
	Meno di 1	1 -- 2	2 -- 5	5 -- 10	10 -- 20	20 -- 50	50 -- 100	100 ed oltre	
	AZIENDE								
SEMINATIVI	20.220	5.857	4.425	1.584	574	260	51	20	32.991
Cereali	2.179	1.375	1.387	573	231	89	18	5	5.857
Frumento tenero e spelta	141	154	199	85	32	11	5	2	629
Frumento duro	231	253	365	204	65	27	7	1	1.153
Segale	2	7	11	10	2	-	-	-	32
Orzo	23	38	99	71	38	10	5	2	286
Avena	290	221	369	216	98	42	9	3	1.248
Granoturco	1.523	814	704	241	90	28	6	1	3.407
Riso	-	-	-	-	-	-	-	-	-
Sorgo	2	1	4	1	1	-	-	-	9
Altri cereali	10	13	19	11	5	2	1	-	61
Legumi secchi	939	228	128	29	6	9	-	-	1.339
Patata	4.022	1.499	776	157	37	11	4	-	6.506
Barbabietola da zucchero	25	25	31	11	8	3	2	-	105
Piante sarchiate da foraggio	8	3	2	-	1	-	-	-	14
Piante industriali	1.052	621	634	180	39	9	3	-	2.538
Tabacco	1.009	616	629	177	37	6	-	-	2.474
Luppolo	4	1	-	-	-	-	-	-	5
Cotone	1	-	1	-	-	-	-	-	2
Lino	-	-	-	-	-	-	-	-	-
Canapa	1	1	2	1	-	1	-	-	6
Piante da semi oleosi	5	-	-	1	1	1	3	-	11
Colza e ravizzone	1	-	-	1	-	-	-	-	2
Girasole	2	-	-	-	1	1	3	-	7
Soia	1	-	-	-	-	-	-	-	1
Altre piante da semi oleosi	1	-	-	-	-	-	-	-	1
Piante aromatiche, medicinali e da condimento	28	-	1	1	-	-	-	-	30
Altre piante industriali	4	4	2	1	1	1	-	-	13
Ortive	13.846	3.376	2.315	775	212	108	17	10	20.659
In piena aria	13.274	3.225	2.094	664	188	96	16	9	19.566
In coltivazioni di pieno campo	10.923	2.734	1.810	594	169	80	13	9	16.332
Pomodoro da mensa	4.600	943	477	119	32	11	1	-	6.183
Pomodoro da industria	929	339	225	54	23	14	2	3	1.589
Altre ortive	8.050	1.917	1.336	479	142	61	12	7	12.004
In orti stabili o industriali	2.647	619	383	117	31	20	3	1	3.821
Pomodoro da mensa	311	63	29	5	1	-	-	-	409
Altre ortive	2.474	571	358	113	30	20	3	1	3.570
Protette	1.318	390	416	202	66	34	6	5	2.437
In serra	1.285	360	352	173	62	34	4	5	2.275
Pomodoro da mensa	405	86	81	30	12	9	2	1	626
Altre ortive	999	310	299	154	54	29	2	4	1.851
In tunnel, campane, ecc.	34	34	68	32	4	3	2	1	178
Fiori e piante ornamentali	642	118	70	22	3	2	-	-	857
In piena aria	265	48	31	10	-	-	-	-	354
Protetti	458	94	57	16	3	2	-	-	630
In serra	449	91	52	15	3	2	-	-	612
In tunnel, campane, ecc.	18	5	7	4	-	-	-	-	34
Piantine	125	36	26	13	5	2	-	1	208
Orticole	64	27	18	9	5	2	-	1	126
Floricole ed ornamentali	51	5	4	2	-	-	-	-	62
Altre piantine	16	8	5	4	-	-	-	-	33
Foraggere avvicendate	1.387	816	985	561	279	123	31	12	4.194
Prati avvicendati	1.089	543	557	309	158	58	19	9	2.742
Erba medica	892	466	463	266	138	49	13	9	2.296
Altri prati avvicendati	202	88	111	56	33	11	6	1	508
Erbai	308	289	498	339	175	94	26	10	1.739
Granoturco in erba	31	27	64	40	27	20	5	2	216
Granoturco a maturazione cerosa	43	68	122	111	63	26	13	8	454
Altri erbai monofiti di cereali	24	14	31	29	8	17	3	-	126
Altri erbai	211	184	297	180	89	52	8	-	1.021
Sementi	8	9	4	4	2	1	-	-	28
Terreni a riposo	1.791	568	369	122	32	11	8	2	2.903

**Tavola 2.11 segue - Aziende con seminativi e relativa superficie investita per classe di superficie agricola utilizzata (SAU) e principali coltivazioni praticate (superficie in ettari) - TOTALE**

	CLASSI DI SUPERFICIE AGRICOLA UTILIZZATA									
COLTIVAZIONI	Meno di 1	1 -- 2	2 -- 5	5 -- 10	10 -- 20	20 -- 50	50 -- 100	100 ed oltre	Totale	
	SUPERFICIE INVESTITA									
SEMINATIVI	20.260,84	25.633,83	58.944,56	60.138,50	55.929,23	43.533,43	15.184,16	12.233,56	291.858,11	
Cereali	4.728,05	9.881,03	28.250,56	31.193,57	30.563,01	24.742,86	7.982,78	4.064,36	141.406,22	
Frumento tenero e spelta	1.139,20	2.211,66	4.964,42	3.759,84	2.378,97	1.239,12	316,69	609,26	16.619,16	
Frumento duro	1.190,18	3.173,79	11.176,10	14.745,32	17.275,73	15.997,27	5.187,38	2.258,94	71.004,71	
Segale	12,01	31,08	92,98	113,21	73,07	75,67	41,00	50,00	489,02	
Orzo	443,30	1.091,59	3.300,19	3.516,42	2.921,06	1.738,99	563,50	316,08	13.891,13	
Avena	509,51	1.283,43	4.494,27	5.810,64	5.707,99	4.334,33	1.397,21	520,41	24.057,79	
Granoturco	1.411,34	2.032,07	4.032,14	3.030,68	2.043,07	1.268,85	431,37	228,27	14.477,79	
Riso	-	-	-	-	-	-	-	-	-	
Sorgo	4,21	5,88	30,71	29,69	25,86	4,03	-	-	100,38	
Altri cereali	18,30	51,53	159,75	187,77	137,26	84,60	45,63	81,40	766,24	
Legumi secchi	591,62	441,86	710,71	507,85	523,03	595,39	174,34	31,75	3.576,55	
Patata	1.793,14	1.419,19	1.423,96	589,33	281,86	185,23	59,87	1,25	5.753,83	
Barbabietola da zucchero	15,18	33,06	104,15	53,91	39,30	36,89	41,78	-	324,27	
Piante sarchiate da foraggio	4,79	9,42	28,72	23,13	60,49	6,76	-	-	133,31	
Piante industriali	848,20	1.287,54	3.297,00	3.853,99	3.040,15	1.053,75	240,31	118,38	13.739,32	
Tabacco	831,06	1.260,40	3.195,86	3.691,49	2.724,42	831,54	102,09	1,00	12.637,86	
Luppolo	0,62	1,25	0,08	-	5,50	-	-	-	7,45	
Cotone	1,06	1,16	1,65	1,95	-	2,80	-	-	8,62	
Lino	-	0,56	-	0,02	-	-	-	-	0,58	
Canapa	0,26	0,69	2,83	5,60	-	0,50	-	-	9,88	
Piante da semi oleosi	6,35	17,79	81,88	144,86	300,11	183,33	138,13	116,38	988,83	
Colza e ravizzone	0,50	0,80	1,41	3,66	57,62	19,05	-	-	83,04	
Girasole	4,07	16,85	78,95	136,47	241,50	164,28	138,13	116,38	896,63	
Soia	1,44	0,14	1,02	4,73	0,99	-	-	-	8,32	
Altre piante da semi oleosi	0,34	-	0,50	-	-	-	-	-	0,84	
Piante aromatiche, medicinali e da condimento	7,07	3,12	6,76	4,91	7,04	-	0,09	1,00	29,99	
Altre piante industriali	1,78	2,57	7,94	5,16	3,08	35,58	-	-	56,11	
Ortive	6.225,53	3.633,48	4.902,37	3.277,75	2.257,21	2.309,42	1.081,54	2.237,11	25.924,41	
In piena aria	5.778,37	3.346,13	4.249,21	2.717,81	1.860,23	1.849,08	924,64	1.816,11	22.541,58	
In coltivazioni di pieno campo	4.848,52	2.800,72	3.585,10	2.325,40	1.622,62	1.444,63	892,23	1.766,11	19.285,33	
Pomodoro da mensa	1.592,47	699,09	681,34	334,73	242,26	142,29	19,11	8,90	3.720,19	
Pomodoro da industria	378,50	288,43	370,01	234,52	331,63	271,75	87,16	643,80	2.605,80	
Altre ortive	2.877,55	1.813,20	2.533,75	1.756,15	1.048,73	1.030,59	785,96	1.113,41	12.959,34	
In orti stabili o industriali	929,85	545,41	664,11	392,41	237,61	404,45	32,41	50,00	3.256,25	
Pomodoro da mensa	96,54	56,74	58,97	12,69	6,09	3,00	0,23	-	234,26	
Altre ortive	833,31	488,67	605,14	379,72	231,52	401,45	32,18	50,00	3.021,99	
Protette	447,16	287,35	653,16	559,94	396,98	460,34	156,90	421,00	3.382,83	
In serra	432,58	264,17	552,11	510,76	392,54	429,34	96,90	371,00	3.049,40	
Pomodoro da mensa	126,29	58,08	90,13	89,55	64,91	78,46	9,00	6,00	522,42	
Altre ortive	306,29	206,09	461,98	421,21	327,63	350,88	87,90	365,00	2.526,98	
In tunnel, campane, ecc.	14,58	23,18	101,05	49,18	4,44	31,00	60,00	50,00	333,43	
Fiori e piante ornamentali	563,77	215,41	172,67	98,05	64,37	39,40	24,00	-	1.177,67	
In piena aria	171,65	70,69	68,29	30,14	47,00	10,66	24,00	-	422,43	
Protetti	392,12	144,72	104,38	67,91	9,17	3,02	-	-	721,32	
In serra	383,86	134,46	89,32	54,41	11,29	28,74	-	-	702,08	
In tunnel, campane, ecc.	8,26	10,26	15,06	13,50	6,08	-	-	-	53,16	
Piantine	59,50	45,60	64,94	78,94	31,42	33,93	0,40	4,00	318,73	
Orticole	30,61	27,67	39,93	32,52	23,43	33,60	-	4,00	191,76	
Floricole ed ornamentali	21,63	10,65	12,11	19,02	2,73	-	-	-	66,14	
Altre piantine	7,26	7,28	12,90	27,40	5,26	0,33	0,40	-	60,83	
Foraggiere avvicendate	2.495,84	5.042,53	14.863,57	17.929,56	17.301,88	13.302,09	4.809,72	4.235,37	79.980,56	
Prati avvicendati	1.835,54	3.486,02	9.110,82	10.001,07	8.874,63	4.805,77	1.480,51	1.603,62	41.197,98	
Erba medica	1.457,11	2.615,72	6.110,62	5.633,70	4.525,21	2.244,79	814,13	1.079,62	24.480,90	
Altri prati avvicendati	378,43	870,30	3.000,20	4.367,37	4.349,42	2.560,98	666,38	524,00	16.717,08	
Erbai	660,30	1.556,51	5.752,75	7.928,49	8.427,25	8.496,32	3.329,21	2.631,75	38.782,58	
Granoturco in erba	63,76	141,78	483,92	547,99	539,34	553,33	254,49	165,50	2.750,11	
Granoturco a maturazione cerosa	45,21	132,37	548,72	967,43	1.163,01	1.097,80	810,20	1.121,50	5.886,24	
Altri erbai monofiti di cereali	89,04	250,26	807,40	1.186,55	918,18	1.014,67	485,05	509,30	5.260,45	
Altri erbai	462,29	1.032,10	3.912,71	5.226,52	5.806,72	5.830,52	1.779,47	835,45	24.885,78	
Sementi	9,77	27,11	61,67	73,35	100,41	28,58	19,81	18,00	338,70	
Terreni a riposo	2.925,45	3.597,60	5.064,24	2.459,07	1.666,10	1.199,13	749,61	1.523,34	19.184,54	

**Tavola 2.11 segue - Aziende con seminativi e relativa superficie investita per classe di superficie agricola utilizzata (SAU) e principali coltivazioni praticate (superficie in ettari) - MONTAGNA**

COLTIVAZIONI	CLASSI DI SUPERFICIE AGRICOLA UTILIZZATA								Totale
	Meno di 1	1 -- 2	2 -- 5	5 -- 10	10 -- 20	20 -- 50	50 -- 100	100 ed oltre	
	SUPERFICIE INVESTITA								
SEMINATIVI	2.978,80	5.837,21	16.987,10	22.718,06	29.321,10	27.259,46	8.261,55	4.645,21	118.008,49
Cereali	1.422,50	3.294,67	10.526,88	14.333,24	18.907,37	18.933,78	5.965,48	3.186,04	76.569,96
Frumento tenero e spelta	430,03	745,21	1.615,64	1.364,22	1.289,57	656,64	159,27	490,51	6.751,09
Frumento duro	502,77	1.486,96	5.631,45	8.217,11	12.068,16	13.555,40	4.564,55	2.130,23	48.156,63
Segale	3,30	12,11	28,68	43,54	29,52	56,88	30,00	40,00	244,03
Orzo	78,52	228,43	775,24	1.192,73	1.394,09	1.205,84	289,88	181,58	5.346,31
Avena	123,60	393,41	1.560,30	2.684,85	3.448,85	3.089,02	842,95	250,66	12.393,64
Granoturco	280,06	420,92	894,61	799,37	613,26	326,40	67,71	93,06	3.495,39
Riso	-	-	-	-	-	-	-	-	-
Sorgo	1,12	2,97	5,50	8,80	19,66	2,00	-	-	40,05
Altri cereali	3,10	4,66	15,46	22,62	44,26	41,60	11,12	-	142,82
Legumi secchi	103,04	118,93	207,64	194,14	310,49	369,47	74,20	19,12	1.397,03
Patata	223,89	192,90	207,20	80,37	33,71	19,12	0,81	-	758,00
Barbabietola da zucchero	3,20	3,86	10,08	3,76	4,07	0,49	-	-	25,46
Piante sarchiate da foraggio	1,43	3,64	9,60	5,02	7,56	4,76	-	-	32,01
Piante industriali	81,74	147,71	526,11	822,76	945,52	409,14	83,56	117,38	3.133,92
Tabacco	78,00	132,32	450,97	680,28	667,72	261,30	19,46	1,00	2.291,05
Luppolo	-	0,40	0,08	-	-	-	-	-	0,48
Cotone	0,70	1,16	-	-	-	-	-	-	1,86
Lino	-	-	-	0,02	-	-	-	-	0,02
Canapa	0,02	-	-	-	-	-	-	-	0,02
Piante da semi oleosi	2,59	13,16	73,54	139,26	276,24	147,84	64,01	116,38	833,02
Colza e ravizzone	-	-	1,41	2,26	57,62	19,05	-	-	80,34
Girasole	2,59	13,16	71,34	132,62	218,45	128,79	64,01	116,38	747,34
Soia	-	-	0,29	4,38	0,17	-	-	-	4,84
Altre piante da semi oleosi	-	-	0,50	-	-	-	-	-	0,50
Piante aromatiche, medicinali e da condimento	0,43	0,67	1,42	1,54	1,56	-	0,09	-	5,71
Altre piante industriali	-	-	0,10	1,66	-	-	-	-	1,76
Ortive	219,05	171,99	234,15	211,29	187,34	107,29	8,55	3,33	1.142,99
In piena aria	214,42	167,96	223,02	195,23	186,52	107,19	8,55	3,33	1.106,22
In coltivazioni di pieno campo	191,37	149,37	201,29	179,02	172,06	101,89	8,14	3,33	1.006,47
Pomodoro da mensa	92,07	54,71	66,68	29,57	13,14	9,84	0,16	-	266,17
Pomodoro da industria	25,51	26,45	45,81	66,88	101,23	56,12	1,66	-	323,66
Altre ortive	73,79	68,21	88,80	82,57	57,69	35,93	6,32	3,33	416,64
In orti stabili o industriali	23,05	18,59	21,73	16,21	14,46	5,30	0,41	-	99,75
Pomodoro da mensa	8,01	6,33	4,37	2,19	2,81	3,00	0,23	-	26,94
Altre ortive	15,04	12,26	17,36	14,02	11,65	2,30	0,18	-	72,81
Protette	4,63	4,03	11,13	16,06	0,82	0,10	-	-	36,77
In serra	4,04	4,03	9,05	15,86	0,48	0,10	-	-	33,56
Pomodoro da mensa	2,55	1,82	2,50	7,11	0,46	0,10	-	-	14,54
Altre ortive	1,49	2,21	6,55	8,75	0,02	-	-	-	19,02
In tunnel, campane, ecc.	0,59	-	2,08	0,20	0,34	-	-	-	3,21
Fiori e piante ornamentali	1,94	5,76	6,10	9,29	7,24	0,66	24,00	-	54,99
In piena aria	1,87	3,67	4,82	0,99	3,84	0,66	24,00	-	39,85
Protetti	0,07	2,09	1,28	8,30	3,40	-	-	-	15,14
In serra	0,04	1,97	0,87	1,80	-	-	-	-	4,68
In tunnel, campane, ecc.	0,03	0,12	0,41	6,50	3,40	-	-	-	10,46
Piantine	3,62	3,64	9,84	12,07	2,37	-	-	-	31,54
Orticole	2,31	3,24	5,06	0,50	2,37	-	-	-	13,48
Floricole ed ornamentali	1,12	0,11	4,20	7,07	-	-	-	-	12,50
Altre piantine	0,19	0,29	0,58	4,50	-	-	-	-	5,56
Foraggiere avvicendate	449,26	1.173,15	4.048,42	6.391,03	8.283,43	7.048,33	1.813,61	777,72	29.984,95
Prati avvicendati	260,28	730,83	2.294,06	3.738,18	4.652,78	2.784,64	472,11	296,35	15.229,23
Erba medica	157,15	456,29	1.269,36	1.651,85	1.884,36	1.073,52	264,25	171,99	6.928,77
Altri prati avvicendati	103,13	274,54	1.024,70	2.086,33	2.768,42	1.711,12	207,86	124,36	8.300,46
Erbai	188,98	442,32	1.754,36	2.652,85	3.630,65	4.263,69	1.341,50	481,37	14.755,72
Granoturco in erba	12,30	22,78	68,39	54,46	35,42	25,39	8,80	-	227,54
Granoturco a maturazione cerosa	4,07	15,91	39,51	53,97	85,96	76,93	50,60	-	326,95
Altri erbai monofiti di cereali	15,38	40,61	107,78	195,27	211,61	221,06	75,05	30,00	896,76
Altri erbai	157,23	363,02	1.538,68	2.349,15	3.297,66	3.940,31	1.207,05	451,37	13.304,47
Sementi	0,95	6,32	11,77	25,83	47,09	21,28	19,81	-	133,05
Terreni a riposo	468,18	714,64	1.189,31	629,26	584,91	345,14	271,53	541,62	4.744,59



**Tavola 2.11 segue - Aziende con seminativi e relativa superficie investita per classe di superficie agricola utilizzata (SAU) e principali coltivazioni praticate (superficie in ettari) - COLLINA**

COLTIVAZIONI	CLASSI DI SUPERFICIE AGRICOLA UTILIZZATA								Totale
	Meno di 1	1 -- 2	2 -- 5	5 -- 10	10 -- 20	20 -- 50	50 -- 100	100 ed oltre	
	SUPERFICIE INVESTITA								
SEMINATIVI	9.636,13	12.961,87	31.012,97	28.852,41	20.209,77	10.211,92	3.949,97	4.692,80	121.527,84
Cereali	2.446,26	5.369,86	15.248,18	14.723,70	9.911,00	4.457,16	1.330,29	695,37	54.181,82
Frumento tenero e spelta	649,47	1.345,44	3.109,99	2.221,41	958,43	414,42	95,64	71,75	8.866,55
Frumento duro	583,30	1.470,00	5.019,92	6.035,20	4.872,44	2.213,50	485,63	120,71	20.800,70
Segale	8,32	12,32	53,02	55,60	39,05	18,79	11,00	10,00	208,10
Orzo	357,85	838,21	2.416,34	2.214,11	1.329,74	460,10	208,62	96,00	7.920,97
Avena	249,23	665,61	2.251,65	2.364,10	1.611,13	668,31	337,26	230,30	8.377,59
Granoturco	582,88	1.002,24	2.259,20	1.670,83	1.022,51	653,43	159,63	85,21	7.435,93
Riso	-	-	-	-	-	-	-	-	-
Sorgo	2,54	2,86	21,83	19,14	5,80	2,03	-	-	54,20
Altri cereali	12,67	33,18	116,23	143,31	71,90	26,58	32,51	81,40	517,78
Legumi secchi	393,77	260,24	428,02	291,81	197,18	118,19	100,14	12,63	1.801,98
Patata	672,78	317,83	371,43	133,97	95,03	91,41	3,09	1,25	1.686,79
Barbabietola da zucchero	4,10	6,12	21,95	15,18	0,93	12,90	12,00	-	73,18
Piante sarchiate da foraggio	0,94	4,60	14,42	18,11	45,08	2,00	-	-	85,15
Piante industriali	290,21	558,93	1.735,20	2.570,60	1.927,20	575,49	116,64	1,00	7.775,27
Tabacco	283,31	550,74	1.720,97	2.559,08	1.906,72	547,14	82,63	-	7.650,59
Luppolo	-	-	-	-	5,50	-	-	-	5,50
Cotone	0,15	-	0,72	1,95	-	2,80	-	-	5,62
Lino	-	0,56	-	-	-	-	-	-	0,56
Canapa	0,04	0,44	0,23	-	-	-	-	-	0,71
Piante da semi oleosi	2,33	4,63	8,34	5,20	8,87	25,55	34,01	-	88,93
Colza e ravizzone	-	0,80	-	1,00	-	-	-	-	1,80
Girasole	0,62	3,69	7,61	3,85	8,05	25,55	34,01	-	83,38
Soia	1,41	0,14	0,73	0,35	0,82	-	-	-	3,45
Altre piante da semi oleosi	0,30	-	-	-	-	-	-	-	0,30
Piante aromatiche, medicinali e da condimento	3,87	2,45	1,94	2,87	5,48	-	-	1,00	17,61
Altre piante industriali	0,51	0,11	3,00	1,50	0,63	-	-	-	5,75
Ortive	2.126,77	856,10	1.001,00	546,89	531,40	410,73	472,15	618,25	6.563,29
In piena aria	2.024,65	813,08	944,15	503,21	515,87	392,34	472,15	618,25	6.283,70
In coltivazioni di pieno campo	1.792,40	715,97	821,67	425,39	418,14	317,03	472,15	608,25	5.571,00
Pomodoro da mensa	797,07	277,16	250,92	97,14	65,78	53,23	8,95	8,90	1.559,15
Pomodoro da industria	96,46	36,47	54,31	42,70	94,60	39,91	70,50	-	434,95
Altre ortive	898,87	402,34	516,44	285,55	257,76	223,89	392,70	599,35	3.576,90
In orti stabili o industriali	232,25	97,11	122,48	77,82	97,73	75,31	-	10,00	712,70
Pomodoro da mensa	36,76	15,77	13,24	7,29	2,78	-	-	-	75,84
Altre ortive	195,49	81,34	109,24	70,53	94,95	75,31	-	10,00	636,86
Protette	102,12	43,02	56,85	43,68	15,53	18,39	-	-	279,59
In serra	99,69	42,54	52,45	40,28	15,53	11,39	-	-	261,88
Pomodoro da mensa	43,57	14,46	16,74	8,40	1,55	1,86	-	-	86,58
Altre ortive	56,12	28,08	35,71	31,88	13,98	9,53	-	-	175,30
In tunnel, campane, ecc.	2,43	0,48	4,40	3,40	-	7,00	-	-	17,71
Fiori e piante ornamentali	368,07	106,63	61,99	27,56	48,93	13,02	-	-	626,20
In piena aria	105,45	34,02	25,65	10,37	43,16	10,00	-	-	228,65
Protetti	262,62	72,61	36,34	17,19	5,77	3,02	-	-	397,55
In serra	258,05	67,61	29,90	17,19	3,09	3,02	-	-	378,86
In tunnel, campane, ecc.	4,57	5,00	6,44	-	2,68	-	-	-	18,69
Piantine	19,26	14,60	21,94	23,61	10,33	0,43	0,40	-	90,57
Oricole	7,78	2,06	7,17	5,79	2,34	0,10	-	-	25,24
Floricole ed ornamentali	7,97	8,14	4,43	8,25	2,73	-	-	-	31,52
Altre piantine	3,51	4,40	10,34	9,57	5,26	0,33	0,40	-	33,81
Foraggiere avvicendate	1.460,74	3.044,34	8.715,54	8.996,43	6.513,62	3.794,50	1.559,50	2.414,58	36.499,25
Prati avvicendati	1.123,69	2.211,04	5.871,21	5.391,12	3.485,57	1.504,32	699,48	990,93	21.277,36
Erba medica	927,59	1.700,45	4.101,13	3.292,38	2.046,65	823,04	398,96	705,29	13.995,49
Altri prati avvicendati	196,10	510,59	1.770,08	2.098,74	1.438,92	681,28	300,52	285,64	7.281,87
Erbai	337,05	833,30	2.844,33	3.605,31	3.028,05	2.290,18	860,02	1.423,65	15.221,89
Granoturco in erba	39,00	97,66	292,64	347,63	335,90	171,69	34,00	46,50	1.365,02
Granoturco a maturazione cerosa	23,01	58,48	241,26	410,42	469,37	578,43	327,57	513,77	2.622,31
Altri erbai monofiti di cereali	63,41	196,38	648,82	888,31	663,48	554,65	227,84	479,30	3.722,19
Altri erbai	211,63	480,78	1.661,61	1.958,95	1.559,30	985,41	270,61	384,08	7.512,37
Sementi	5,83	13,65	40,47	24,52	40,82	1,30	-	18,00	144,59
Terreni a riposo	1.847,40	2.408,97	3.352,83	1.480,03	888,25	734,79	355,76	931,72	11.999,75

**Tavola 2.11 segue - Aziende con seminativi e relativa superficie investita per classe di superficie agricola utilizzata (SAU) e principali coltivazioni praticate (superficie in ettari) - PIANURA**

COLTIVAZIONI	CLASSI DI SUPERFICIE AGRICOLA UTILIZZATA								Totale
	Meno di 1	1 -- 2	2 -- 5	5 -- 10	10 -- 20	20 -- 50	50 -- 100	100 ed oltre	
	SUPERFICIE INVESTITA								
SEMINATIVI	7.645,91	6.834,75	10.944,49	8.568,03	6.398,36	6.062,05	2.972,64	2.895,55	52.321,78
Cereali	859,29	1.216,50	2.475,50	2.136,63	1.744,64	1.351,92	687,01	182,95	10.654,44
Frumento tenero e spelta	59,70	121,01	238,79	174,21	130,97	168,06	61,78	47,00	1.001,52
Frumento duro	104,11	216,83	524,73	493,01	335,13	228,37	137,20	8,00	2.047,38
Segale	0,39	6,65	11,28	14,07	4,50	-	-	-	36,89
Orzo	6,93	24,95	108,61	109,58	197,23	73,05	65,00	38,50	623,85
Avena	136,68	224,41	682,32	761,69	648,01	577,00	217,00	39,45	3.286,56
Granoturco	548,40	608,91	878,33	560,48	407,30	289,02	204,03	50,00	3.546,47
Riso	-	-	-	-	-	-	-	-	-
Sorgo	0,55	0,05	3,38	1,75	0,40	-	-	-	6,13
Altri cereali	2,53	13,69	28,06	21,84	21,10	16,42	2,00	-	105,64
Legumi secchi	94,81	62,69	75,05	21,90	15,36	107,73	-	-	377,54
Patata	896,47	908,46	845,33	374,99	153,12	74,70	55,97	-	3.309,04
Barbabietola da zucchero	7,88	23,08	72,12	34,97	34,30	23,50	29,78	-	225,63
Piante sarchiate da foraggio	2,42	1,18	4,70	-	7,85	-	-	-	16,15
Piante industriali	476,25	580,90	1.035,69	460,63	167,43	69,12	40,11	-	2.830,13
Tabacco	469,75	577,34	1.023,92	452,13	149,98	23,10	-	-	2.696,22
Luppolo	0,62	0,85	-	-	-	-	-	-	1,47
Cotone	0,21	-	0,93	-	-	-	-	-	1,14
Lino	-	-	-	-	-	-	-	-	-
Canapa	0,20	0,25	2,60	5,60	-	0,50	-	-	9,15
Piante da semi oleosi	1,43	-	-	0,40	15,00	9,94	40,11	-	66,88
Colza e ravizzone	0,50	-	-	0,40	-	-	-	-	0,90
Girasole	0,86	-	-	-	15,00	9,94	40,11	-	65,91
Soia	0,03	-	-	-	-	-	-	-	0,03
Altre piante da semi oleosi	0,04	-	-	-	-	-	-	-	0,04
Piante aromatiche, medicinali e da condimento	2,77	-	3,40	0,50	-	-	-	-	6,67
Altre piante industriali	1,27	2,46	4,84	2,00	2,45	35,58	-	-	48,60
Ortive	3.879,71	2.605,39	3.667,22	2.519,57	1.538,47	1.791,40	600,84	1.615,53	18.218,13
In piena aria	3.539,30	2.365,09	3.082,04	2.019,37	1.157,84	1.349,55	443,94	1.194,53	15.151,66
In coltivazioni di pieno campo	2.864,75	1.935,38	2.562,14	1.720,99	1.032,42	1.025,71	411,94	1.154,53	12.707,86
Pomodoro da mensa	703,33	367,22	363,74	208,02	163,34	79,22	10,00	-	1.894,87
Pomodoro da industria	256,53	225,51	269,89	124,94	135,80	175,72	15,00	643,80	1.847,19
Altre ortive	1.904,89	1.342,65	1.928,51	1.388,03	733,28	770,77	386,94	510,73	8.965,80
In orti stabili o industriali	674,55	429,71	519,90	298,38	125,42	323,84	32,00	40,00	2.443,80
Pomodoro da mensa	51,77	34,64	41,36	3,21	0,50	-	-	-	131,48
Altre ortive	622,78	395,07	478,54	295,17	124,92	323,84	32,00	40,00	2.312,32
Protette	340,41	240,30	585,18	500,20	380,63	441,85	156,90	421,00	3.066,47
In serra	328,85	217,60	490,61	454,62	376,53	417,85	96,90	371,00	2.753,96
Pomodoro da mensa	80,17	41,80	70,89	74,04	62,90	76,50	9,00	6,00	421,30
Altre ortive	248,68	175,80	419,72	380,58	313,63	341,35	87,90	365,00	2.332,66
In tunnel, campane, ecc.	11,56	22,70	94,57	45,58	4,10	24,00	60,00	50,00	312,51
Fiori e piante ornamentali	193,76	103,02	104,58	61,20	8,20	25,72	-	-	496,48
In piena aria	64,33	33,00	37,82	18,78	-	-	-	-	153,93
Protetti	129,43	70,02	66,76	42,42	-	-	-	-	308,63
In serra	125,77	64,88	58,55	35,42	8,20	25,72	-	-	318,54
In tunnel, campane, ecc.	3,66	5,14	8,21	7,00	-	-	-	-	24,01
Piantine	36,62	27,36	33,16	43,26	18,72	33,50	-	4,00	196,62
Orticole	20,52	22,37	27,70	26,23	18,72	33,50	-	4,00	153,04
Floricole ed ornamentali	12,54	2,40	3,48	3,70	-	-	-	-	22,12
Altre piantine	3,56	2,59	1,98	13,33	-	-	-	-	21,46
Foraggiere avvicendate	585,84	825,04	2.099,61	2.542,10	2.504,83	2.459,26	1.436,61	1.043,07	13.496,36
Prati avvicendati	451,57	544,15	945,55	871,77	736,28	516,81	308,92	316,34	4.691,39
Erba medica	372,37	458,98	740,13	689,47	594,20	348,23	150,92	202,34	3.556,64
Altri prati avvicendati	79,20	85,17	205,42	182,30	142,08	168,58	158,00	114,00	1.134,75
Erbai	134,27	280,89	1.154,06	1.670,33	1.768,55	1.942,45	1.127,69	726,73	8.804,97
Granoturco in erba	12,46	21,34	122,89	145,90	168,02	356,25	211,69	119,00	1.157,55
Granoturco a maturazione cerosa	18,13	57,98	267,95	503,04	607,68	442,44	432,03	607,73	2.936,98
Altri erbai monofiti di cereali	10,25	13,27	50,80	102,97	43,09	238,96	182,16	-	641,50
Altri erbai	93,43	188,30	712,42	918,42	949,76	904,80	301,81	-	4.068,94
Sementi	2,99	7,14	9,43	23,00	12,50	6,00	-	-	61,06
Terreni a riposo	609,87	473,99	522,10	349,78	192,94	119,20	122,32	50,00	2.440,20

**Tavola 2.12 - Aziende con coltivazioni legnose agrarie e relativa superficie investita per le principali coltivazioni praticate e per classe di superficie agricola utilizzata (SAU) (superficie in ettari)**

COLTIVAZIONI	CLASSI DI SUPERFICIE AGRICOLA UTILIZZATA								Totale
	Meno di 1	1 -- 2	2 -- 5	5 -- 10	10 -- 20	20 -- 50	50 -- 100	100 ed oltre	
AZIENDE									
COLTIVAZIONI LEGNOSE AGRARIE	104.784	37.112	31.624	11.028	4.174	1.339	205	87	190.353
Vite	38.927	18.217	18.187	7.168	2.720	763	80	23	86.085
Olivo per la produzione di olive	54.338	25.125		8.022	2.960	862	138	47	114.014
Da tavola	1.201	458	406	153	48	23	-	1	2.290
Per olio	53.324	24.757	22.168	7.889	2.923	848	138	46	112.093
Agrumi	12.839	2.238	1.307	310	122	50	12	6	16.884
Arancio	8.683	1.612	975	234	88	42	6	5	11.645
Mandarino	5.791	1.073	651	146	64	21	7	4	7.757
Clementina e suoi ibridi	1.135	269	166	41	16	8	2	1	1.638
Limone	7.500	1.276	678	132	55	26	4	3	9.674
Altri agrumi	978	215	147	48	8	7	3	-	1.406
Fruttiferi	45.947	15.691	12.326	3.389	1.131	434	81	53	79.052
Frutta fresca di origine temperata	24.964	8.121	6.800	2.097	725	262	48	13	43.030
Melo	6.451	2.649	2.465	831	309	101	16	7	12.829
Pero	4.263	1.613	1.450	488	172	60	16	8	8.070
Pesco	6.369	2.399	2.527	952	338	150	26	7	12.768
Nettarina (pesca noce)	535	224	304	156	79	38	8	2	1.346
Albicocco	8.448	2.236	1.592	486	188	82	15	7	13.054
Altra frutta	13.945	4.461	3.621	1.022	364	133	23	7	23.576
Frutta fresca di origine sub-tropicale	1.145	393	368	120	50	24	7	1	2.108
Actinidia (kiwi)	288	91	134	62	37	21	6	-	639
Altra frutta	872	304	241	65	17	3	2	1	1.505
Frutta a guscio	26.188	9.637	7.168	1.747	542	233	46	43	45.604
Mandorlo	214	132	108	30	15	10	4	-	513
Nocciolo	18.703	6.176	4.305	898	258	106	17	4	30.467
Castagno	5.362	3.296	3.033	940	321	144	34	39	13.169
Altra frutta	5.634	2.248	1.604	353	105	48	11	4	10.007
Vivai	195	94	80	37	14	8	4	-	432
Fruttiferi	52	23	19	13	4	6	1	-	118
Piante ornamentali	111	39	29	18	5	4	-	-	206
Altri	77	53	49	15	8	1	3	-	206
SUPERFICIE INVESTITA									
COLTIVAZIONI LEGNOSE AGRARIE	35.014,17	34.350,52	51.091,84	26.080,24	14.163,89	9.806,13	3.869,43	3.480,75	177.856,97
Vite	6.291,66	5.824,21	9.079,46	4.395,51	1.836,09	911,42	496,99	429,00	29.264,34
Olivo per la produzione di olive	15.451,23	16.126,17	22.208,56	10.632,91	5.150,99	3.195,74	1.050,91	788,32	74.604,83
Da tavola	184,93	170,87	241,51	144,58	50,64	62,72	-	6,79	862,04
Per olio	15.266,30	15.955,30	21.967,05	10.488,33	5.100,35	3.133,02	1.050,91	781,53	73.742,79
Agrumi	1.636,54	795,01	747,74	268,98	201,15	155,82	79,61	39,57	3.924,42
Arancio	609,68	297,09	320,74	131,62	86,88	76,62	4,30	30,07	1.557,00
Mandarino	327,43	152,67	160,87	49,14	50,98	23,63	58,67	5,20	828,59
Clementina e suoi ibridi	53,90	35,39	46,62	20,12	16,84	13,01	13,24	1,00	200,12
Limone	586,94	278,82	182,23	45,98	44,52	41,34	1,79	3,30	1.184,92
Altri agrumi	58,59	31,04	37,28	22,12	1,93	1,22	1,61	-	153,79
Fruttiferi	11.565,37	11.511,10	18.894,03	10.621,36	6.833,03	5.476,63	2.197,66	1.944,37	69.043,55
Frutta fresca di origine temperata	4.136,66	4.037,06	7.514,40	5.191,23	3.635,62	2.714,46	1.166,76	139,02	28.535,21
Melo	377,74	426,77	875,07	593,65	438,79	232,16	141,69	2,12	3.087,99
Pero	175,70	170,05	325,92	242,51	154,09	118,11	62,59	7,17	1.256,14
Pesco	863,80	1.322,50	3.221,59	2.570,43	1.793,70	1.461,45	557,81	32,67	11.823,95
Nettarina (pesca noce)	51,85	69,49	219,84	248,70	298,10	262,47	219,10	81,50	1.451,05
Albicocco	1.164,57	908,96	1.206,66	673,02	484,56	348,10	89,07	5,11	4.880,05
Altra frutta	1.503,00	1.139,29	1.665,32	862,92	466,38	292,17	96,50	10,45	6.036,03
Frutta fresca di origine sub-tropicale	115,77	93,53	186,48	127,34	123,11	123,29	77,84	0,05	847,41
Actinidia (kiwi)	23,85	24,71	91,32	75,12	87,06	118,62	74,04	-	494,72
Altra frutta	91,92	68,82	95,16	52,22	36,05	4,67	3,80	0,05	352,69
Frutta a guscio	7.312,94	7.380,51	11.193,15	5.302,79	3.074,30	2.638,88	953,06	1.805,30	39.660,93
Mandorlo	14,17	18,80	17,87	8,71	0,61	20,32	0,42	-	80,90
Nocciolo	5.324,48	4.775,26	6.608,41	2.426,56	1.130,58	848,66	216,17	28,97	21.359,09
Castagno	1.429,58	2.080,19	3.917,10	2.593,99	1.848,32	1.680,39	721,92	1.644,44	15.915,93
Altra frutta	544,71	506,26	649,77	273,53	94,79	89,51	14,55	131,89	2.305,01
Vivai	38,68	45,67	93,07	73,82	21,79	38,78	28,50	-	340,31
Fruttiferi	7,76	9,45	19,87	20,02	9,21	21,41	0,10	-	87,82
Piante ornamentali	22,42	23,10	37,98	44,29	8,51	15,37	-	-	151,67
Altri	8,50	13,12	35,22	9,51	4,07	2,00	28,40	-	100,82

**Tavola 2.13 - Aziende con vite e relativa superficie investita per natura della produzione, classe di superficie agricola utilizzata (SAU), forma di conduzione e zona altimetrica (superficie in ettari) - TOTALE**

CLASSI DI SAU FORME DI CONDUZIONE	Totale	UVA DA VINO			Uva da tavola	Viti non innestate	Viti madri da portinnesto	Barbatelle
		Totale uva da vino	Per vini DOC e DOCG	Per altri vini				
AZIENDE								
CLASSI DI SAU								
Meno di 1 ettaro	38.930	38.286	1.445	37.177	1.147	47	6	41
1 -- 2	18.217	18.125	917	17.607	309	34	3	32
2 -- 3	9.304	9.282	609	8.997	105	10	5	17
3 -- 5	8.884	8.863	645	8.596	117	12	2	8
5 -- 10	7.168	7.150	422	6.971	95	8	3	9
10 -- 20	2.720	2.718	121	2.655	26	1	1	2
20 -- 30	522	521	19	511	5	-	1	1
30 -- 50	241	240	15	233	6	-	-	-
50 -- 100	80	80	7	75	2	-	-	-
100 ed oltre	23	23	6	21	-	-	-	-
TOTALE	86.089	85.288	4.206	82.843	1.812	112	21	110
FORME DI CONDUZIONE								
Conduzione diretta del coltivatore	83.570	82.802	4.057	80.436	1.730	106	16	108
Con solo manodopera familiare	69.972	69.365	2.744	67.784	1.333	86	14	81
Con manodopera familiare prevalente	10.759	10.670	1.035	10.087	254	14	2	24
Con manodopera extrafamiliare prevalente	2.839	2.767	278	2.565	143	6	-	3
Conduzione con salariati	2.462	2.429	146	2.351	81	5	5	2
Conduzione a colonia parziaria appoderata	54	54	3	53	1	1	-	-
Altra forma di conduzione	3	3	-	3	-	-	-	-
TOTALE	86.089	85.288	4.206	82.843	1.812	112	21	110
SUPERFICIE INVESTITA								
CLASSI DI SAU								
Meno di 1 ettaro	6.294,85	6.187,46	425,71	5.761,75	101,48	2,72	0,39	2,80
1 -- 2	5.829,47	5.777,34	570,88	5.206,46	43,90	2,97	0,12	5,14
2 -- 3	4.195,63	4.166,48	594,22	3.572,26	17,04	1,47	3,16	7,48
3 -- 5	4.900,44	4.871,15	896,32	3.974,83	18,85	4,47	0,31	5,66
5 -- 10	4.401,09	4.375,56	944,35	3.431,21	17,89	2,06	1,80	3,78
10 -- 20	1.838,42	1.832,22	437,31	1.394,91	3,84	0,03	1,00	1,33
20 -- 30	549,68	545,77	159,55	386,22	1,91	-	0,90	1,10
30 -- 50	363,74	362,90	123,94	238,96	0,84	-	-	-
50 -- 100	496,99	496,68	202,67	294,01	0,31	-	-	-
100 ed oltre	429,00	429,00	233,86	195,14	-	-	-	-
TOTALE	29.299,31	29.044,56	4.588,81	24.455,75	206,06	13,72	7,68	27,29
FORME DI CONDUZIONE								
Conduzione diretta del coltivatore	27.483,84	27.245,09	3.903,24	23.341,85	197,31	11,68	3,58	26,18
Con solo manodopera familiare	20.409,31	20.243,38	2.151,78	18.091,60	136,76	8,48	3,47	17,22
Con manodopera familiare prevalente	5.401,47	5.357,01	1.288,99	4.068,02	34,11	2,03	0,11	8,21
Con manodopera extrafamiliare prevalente	1.673,06	1.644,70	462,47	1.182,23	26,44	1,17	-	0,75
Conduzione con salariati	1.768,47	1.752,50	681,55	1.070,95	8,74	2,02	4,10	1,11
Conduzione a colonia parziaria appoderata	45,77	45,74	4,02	41,72	0,01	0,02	-	-
Altra forma di conduzione	1,23	1,23	-	1,23	-	-	-	-
TOTALE	29.299,31	29.044,56	4.588,81	24.455,75	206,06	13,72	7,68	27,29

**Tavola 2.13 segue - Aziende con vite e relativa superficie investita per natura della produzione, classe di superficie agricola, utilizzata (SAU), forma di conduzione e zona altimetrica (superficie in ettari) - MONTAGNA**

CLASSI DI SAU FORME DI CONDUZIONE	Totale	UVA DA VINO			Uva da tavola	Viti non innestate	Viti madri da portinnesto	Barbatelle
		Totale uva da vino	Per vini DOC e DOCG	Per altri vini				
AZIENDE								
CLASSI DI SAU								
Meno di 1 ettaro	7.277	7.248	99	7.163	67	3	-	
1 -- 2	4.443	4.434	114	4.365	33	5	1	8
2 -- 3	2.424	2.423	100	2.365	16	1	1	3
3 -- 5	2.583	2.580	79	2.539	18	1	1	3
5 -- 10	2.506	2.504	56	2.476	17	1	1	3
10 -- 20	1.292	1.292	14	1.285	7	-	1	-
20 -- 30	280	280	2	279	1	-	-	-
30 -- 50	152	151	-	151	2	-	-	-
50 -- 100	40	40	1	39	-	-	-	-
100 ed oltre	6	6	2	5	-	-	-	-
TOTALE	21.003	20.958	467	20.667	161	11	5	18
FORME DI CONDUZIONE								
Conduzione diretta del coltivatore	20.582	20.538	454	20.253	157	11	5	18
Con solo manodopera familiare	18.197	18.160	266	17.982	126	8	5	11
Con manodopera familiare prevalente	1.966	1.962	151	1.878	25	2	-	6
Con manodopera extrafamiliare prevalente	419	416	37	393	6	1	-	1
Conduzione con salariati	403	402	11	396	3	-	-	-
Conduzione a colonia parziaria appoderata	18	18	2	18	1	-	-	-
Altra forma di conduzione	-	-	-	-	-	-	-	-
TOTALE	21.003	20.958	467	20.667	161	11	5	18
SUPERFICIE INVESTITA								
CLASSI DI SAU								
Meno di 1 ettaro	1.142,61	1.137,50	28,80	1.108,70	4,77	0,19	-	0,15
1 -- 2	1.173,82	1.167,39	78,06	1.089,33	3,01	0,58	0,01	2,83
2 -- 3	846,29	842,31	118,82	723,49	1,91	0,04	0,15	1,88
3 -- 5	1.010,89	1.005,08	138,73	866,35	1,53	0,05	0,22	4,01
5 -- 10	938,40	934,77	173,96	760,81	1,01	0,07	1,00	1,55
10 -- 20	425,19	422,81	38,14	384,67	1,38	-	1,00	-
20 -- 30	94,10	93,99	11,43	82,56	0,11	-	-	-
30 -- 50	41,76	41,36	-	41,36	0,40	-	-	-
50 -- 100	66,31	66,31	19,95	46,36	-	-	-	-
100 ed oltre	131,02	131,02	123,27	7,75	-	-	-	-
TOTALE	5.870,39	5.842,54	731,16	5.111,38	14,12	0,93	2,38	10,42
FORME DI CONDUZIONE								
Conduzione diretta del coltivatore	5.582,43	5.554,77	572,95	4.981,82	13,93	0,93	2,38	10,42
Con solo manodopera familiare	4.366,15	4.345,06	190,48	4.154,58	11,54	0,71	2,38	6,46
Con manodopera familiare prevalente	980,04	974,44	308,01	666,43	1,92	0,15	-	3,53
Con manodopera extrafamiliare prevalente	236,24	235,27	74,46	160,81	0,47	0,07	-	0,43
Conduzione con salariati	275,32	275,14	154,35	120,79	0,18	-	-	-
Conduzione a colonia parziaria appoderata	12,64	12,63	3,86	8,77	0,01	-	-	-
Altra forma di conduzione	-	-	-	-	-	-	-	-
TOTALE	5.870,39	5.842,54	731,16	5.111,38	14,12	0,93	2,38	10,42

**Tavola 2.13 segue - Aziende con vite e relativa superficie investita per natura della produzione, classe di superficie agricola, utilizzata (SAU), forma di conduzione e zona altimetrica (superficie in ettari) - COLLINA**

CLASSI DI SAU FORME DI CONDUZIONE	Totale	UVA DA VINO			Uva da tavola	Viti non innestate	Viti madri da portinnesto	Barbatelle
		Totale uva da vino	Per vini DOC e DOCG	Per altri vini				
AZIENDE								
CLASSI DI SAU								
Meno di 1 ettaro	29.035	28.498	1.032	27.712	962	43	6	37
1 -- 2	12.926	12.853	699	12.474	257	28	2	24
2 -- 3	6.540	6.520	463	6.325	83	9	4	14
3 -- 5	6.019	6.004	527	5.812	92	9	1	5
5 -- 10	4.456	4.442	341	4.314	73	7	2	5
10 -- 20	1.388	1.386	105	1.332	18	1	-	2
20 -- 30	229	228	16	219	4	-	1	1
30 -- 50	84	84	15	77	4	-	-	-
50 -- 100	36	36	6	32	2	-	-	-
100 ed oltre	14	14	4	13	-	-	-	-
TOTALE	60.727	60.065	3.208	58.310	1.495	97	16	88
FORME DI CONDUZIONE								
Conduzione diretta del coltivatore	58.924	58.292	3.115	56.589	1.426	92	11	86
Con solo manodopera familiare	48.404	47.920	2.107	46.791	1.073	76	9	67
Con manodopera familiare prevalente	8.244	8.163	798	7.740	220	11	2	17
Con manodopera extrafamiliare prevalente	2.276	2.209	210	2.058	133	5	-	2
Conduzione con salariati	1.767	1.737	92	1.686	69	4	5	2
Conduzione a colonia parziaria appoderata	34	34	1	33	-	1	-	-
Altra forma di conduzione	2	2	-	2	-	-	-	-
TOTALE	60.727	60.065	3.208	58.310	1.495	97	16	88
SUPERFICIE INVESTITA								
CLASSI DI SAU								
Meno di 1 ettaro	4.718,07	4.626,23	316,49	4.309,74	86,56	2,51	0,39	2,38
1 -- 2	4.409,44	4.368,82	450,60	3.918,22	35,83	2,37	0,11	2,31
2 -- 3	3.213,25	3.188,84	442,81	2.746,03	14,37	1,43	3,01	5,60
3 -- 5	3.753,19	3.731,88	726,63	3.005,25	16,45	3,12	0,09	1,65
5 -- 10	3.301,36	3.281,08	725,46	2.555,62	15,28	1,99	0,80	2,21
10 -- 20	1.369,70	1.365,93	393,26	972,67	2,41	0,03	-	1,33
20 -- 30	420,89	417,09	147,90	269,19	1,80	-	0,90	1,10
30 -- 50	274,72	274,28	123,94	150,34	0,44	-	-	-
50 -- 100	355,67	355,36	182,72	172,64	0,31	-	-	-
100 ed oltre	273,68	273,68	110,59	163,09	-	-	-	-
TOTALE	22.089,97	21.883,19	3.620,40	18.262,79	173,45	11,45	5,30	16,58
FORME DI CONDUZIONE								
Conduzione diretta del coltivatore	20.656,58	20.463,79	3.106,90	17.356,89	165,71	10,41	1,20	15,47
Con solo manodopera familiare	15.238,77	15.109,90	1.824,51	13.285,39	109,84	7,45	1,09	10,49
Con manodopera familiare prevalente	4.091,64	4.053,87	921,25	3.132,62	31,14	1,86	0,11	4,66
Con manodopera extrafamiliare prevalente	1.326,17	1.300,02	361,14	938,88	24,73	1,10	-	0,32
Conduzione con salariati	1.401,43	1.387,46	513,34	874,12	7,74	1,02	4,10	1,11
Conduzione a colonia parziaria appoderata	31,73	31,71	0,16	31,55	-	0,02	-	-
Altra forma di conduzione	0,23	0,23	-	0,23	-	-	-	-
TOTALE	22.089,97	21.883,19	3.620,40	18.262,79	173,45	11,45	5,30	16,58

**Tavola 2.13 segue - Aziende con vite e relativa superficie investita per natura della produzione, classe di superficie agricola, utilizzata (SAU), forma di conduzione e zona altimetrica (superficie in ettari) - PIANURA**

CLASSI DI SAU FORME DI CONDUZIONE	Totale	UVA DA VINO			Uva da tavola	Viti non innestate	Viti madri da portinnesto	Barbatelle
		Totale uva da vino	Per vini DOC e DOCG	Per altri vini				
AZIENDE								
CLASSI DI SAU								
Meno di 1 ettaro	2.618	2.540	314	2.302	118	1	-	3
1 -- 2	848	838	104	768	19	1	-	-
2 -- 3	340	339	46	307	6	-	-	-
3 -- 5	282	279	39	245	7	2	-	-
5 -- 10	206	204	25	181	5	-	-	1
10 -- 20	40	40	2	38	1	-	-	-
20 -- 30	13	13	1	13	-	-	-	-
30 -- 50	5	5	-	5	-	-	-	-
50 -- 100	4	4	-	4	-	-	-	-
100 ed oltre	3	3	-	3	-	-	-	-
TOTALE	4.359	4.265	531	3.866	156	4	-	4
FORME DI CONDUZIONE								
Conduzione diretta del coltivatore	4.064	3.972	488	3.594	147	3	-	4
Con solo manodopera familiare	3.371	3.285	371	3.011	134	2	-	3
Con manodopera familiare prevalente	549	545	86	469	9	1	-	1
Con manodopera extrafamiliare prevalente	144	142	31	114	4	-	-	-
Conduzione con salariati	292	290	43	269	9	1	-	-
Conduzione a colonia parziaria appoderata	2	2	-	2	-	-	-	-
Altra forma di conduzione	1	1	-	1	-	-	-	-
TOTALE	4.359	4.265	531	3.866	156	4	-	4
SUPERFICIE INVESTITA								
CLASSI DI SAU								
Meno di 1 ettaro	434,17	423,73	80,42	343,31	10,15	0,02	-	0,27
1 -- 2	246,21	241,13	42,22	198,91	5,06	0,02	-	-
2 -- 3	136,09	135,33	32,59	102,74	0,76	-	-	-
3 -- 5	136,36	134,19	30,96	103,23	0,87	1,30	-	-
5 -- 10	161,33	159,71	44,93	114,78	1,60	-	-	0,02
10 -- 20	43,53	43,48	5,91	37,57	0,05	-	-	-
20 -- 30	34,69	34,69	0,22	34,47	-	-	-	-
30 -- 50	47,26	47,26	-	47,26	-	-	-	-
50 -- 100	75,01	75,01	-	75,01	-	-	-	-
100 ed oltre	24,30	24,30	-	24,30	-	-	-	-
TOTALE	1.338,95	1.318,83	237,25	1.081,58	18,49	1,34	-	0,29
FORME DI CONDUZIONE								
Conduzione diretta del coltivatore	1.244,83	1.226,53	223,39	1.003,14	17,67	0,34	-	0,29
Con solo manodopera familiare	804,39	788,42	136,79	651,63	15,38	0,32	-	0,27
Con manodopera familiare prevalente	329,79	328,70	59,73	268,97	1,05	0,02	-	0,02
Con manodopera extrafamiliare prevalente	110,65	109,41	26,87	82,54	1,24	-	-	-
Conduzione con salariati	91,72	89,90	13,86	76,04	0,82	1,00	-	-
Conduzione a colonia parziaria appoderata	1,40	1,40	-	1,40	-	-	-	-
Altra forma di conduzione	1,00	1,00	-	1,00	-	-	-	-
TOTALE	1.338,95	1.318,83	237,25	1.081,58	18,49	1,34	-	0,29

**Tavola 2.14 - Aziende con vite e relativa superficie investita per natura della produzione e classe di superficie investita a vite**  
(superficie in ettari)

CLASSI DI SUPERFICIE A VITE	Totale	UVA DA VINO			Uva da tavola	Viti non innestate	Viti madri da portinnesto	Barbatelle
		Totale uva da vino	Per vini DOC e DOCG	Per altri vini				
AZIENDE								
Meno di 0,20	46.047	45.437	747	45.564	1.464	89	12	67
0,20 -- 0,30	13.683	13.579	449	13.353	190	7	3	11
0,30 -- 0,50	13.175	13.115	766	12.667	118	10	1	13
0,50 -- 1	7.714	7.696	968	7.056	27	4	2	12
1 -- 2	3.502	3.495	741	2.931	12	2	2	6
2 -- 3	1.054	1.052	248	752	1	-	1	1
3 -- 5	607	607	183	371	-	-	-	-
5 -- 10	232	232	72	112	-	-	-	-
10 ed oltre	75	75	32	37	-	-	-	-
TOTALE	86.089	85.288	4.206	82.843	1.812	112	21	110
SUPERFICIE INVESTITA								
Meno di 0,20	4.358,84	4.393,43	81,20	4.312,23	93,45	4,25	0,86	3,02
0,20 -- 0,30	2.999,81	3.028,88	101,97	2.926,91	40,16	1,49	0,62	2,43
0,30 -- 0,50	4.619,82	4.715,28	280,95	4.434,33	39,93	3,44	0,30	4,45
0,50 -- 1	4.947,85	5.155,66	653,96	4.501,70	16,71	2,33	1,40	8,14
1 -- 2	4.499,99	4.704,23	966,81	3.737,42	13,81	2,21	2,00	7,10
2 -- 3	2.434,64	2.302,42	583,28	1.719,14	2,00	-	2,50	2,15
3 -- 5	2.237,05	2.001,83	673,60	1.328,23	-	-	-	-
5 -- 10	1.450,41	1.174,89	477,21	697,68	-	-	-	-
10 ed oltre	1.750,90	1.567,94	769,83	798,11	-	-	-	-
TOTALE	29.299,31	29.044,56	4.588,81	24.455,75	206,06	13,72	7,68	27,29



**Tavola 2.15 - Aziende con vite e relativa superficie investita per classe di superficie investita a vite, classe di superficie agricola utilizzata (SAU) e forma di conduzione (superficie in ettari)**

CLASSI DI SAU FORME DI CONDUZIONE	CLASSI DI SUPERFICIE INVESTITA A VITE									Totale
	Meno di 0,20	0,20 -- 0,30	0,30 -- 0,50	0,50 -- 1	1 -- 2	2 -- 3	3 -- 5	5 -- 10	10 ed oltre	
AZIENDE										
CLASSI DI SAU										
Meno di 1 ettaro	26.832	5.854	4.528	1.716	-	-	-	-	-	38.930
1 -- 2	8.019	3.146	3.308	2.490	1.254	-	-	-	-	18.217
2 -- 3	3.717	1.505	1.598	1.163	921	400	-	-	-	9.304
3 -- 5	3.403	1.438	1.612	1.032	678	396	325	-	-	8.884
5 -- 10	2.774	1.137	1.380	862	457	190	201	167	-	7.168
10 -- 20	1.058	448	560	336	128	50	61	48	31	2.720
20 -- 30	163	89	123	65	37	11	11	6	17	522
30 -- 50	65	51	55	29	15	4	3	10	9	241
50 -- 100	14	15	10	19	4	1	5	1	11	80
100 ed oltre	2	-	1	2	8	2	1	-	7	23
TOTALE	46.047	13.683	13.175	7.714	3.502	1.054	607	232	75	86.089
FORME DI CONDUZIONE										
Conduzione diretta del coltivatore	44.948	13.155	12.784	7.437	3.386	1.013	585	217	45	83.570
Con solo manodopera familiare	39.184	11.030	10.503	5.711	2.415	673	333	102	21	69.972
Con manodopera familiare prevalente	4.658	1.696	1.807	1.302	736	261	201	84	14	10.759
Con manodopera extrafamiliare prevalente	1.106	429	474	424	235	79	51	31	10	2.839
Conduzione con salariati	1.083	523	381	261	111	38	21	15	29	2.462
Conduzione a colonia parziaria appoderata	14	5	10	16	4	3	1	-	1	54
Altra forma di conduzione	2	-	-	-	1	-	-	-	-	3
TOTALE	46.047	13.683	13.175	7.714	3.502	1.054	607	232	75	86.089
SUPERFICIE INVESTITA										
CLASSI DI SAU										
Meno di 1 ettaro	2.323,07	1.290,64	1.594,65	1.086,49	-	-	-	-	-	6.294,85
1 -- 2	809,92	685,48	1.160,58	1.636,91	1.536,58	-	-	-	-	5.829,47
2 -- 3	395,44	326,28	559,77	754,72	1.259,96	899,46	-	-	-	4.195,63
3 -- 5	371,58	314,23	563,68	653,90	893,37	946,35	1.157,33	-	-	4.900,44
5 -- 10	310,46	249,87	480,26	534,93	578,69	435,41	784,30	1.027,17	-	4.401,09
10 -- 20	120,29	99,38	195,59	208,40	155,62	113,28	221,23	319,19	405,44	1.838,42
20 -- 30	19,35	19,44	41,70	40,80	42,83	25,44	41,33	39,01	279,78	549,68
30 -- 50	6,99	11,02	19,68	18,90	17,63	8,24	12,36	58,54	210,38	363,74
50 -- 100	1,43	3,47	3,53	11,60	4,71	2,00	17,50	6,50	446,25	496,99
100 ed oltre	0,31	-	0,38	1,20	10,60	4,46	3,00	-	409,05	429,00
TOTALE	4.358,84	2.999,81	4.619,82	4.947,85	4.499,99	2.434,64	2.237,05	1.450,41	1.750,90	29.299,31
FORME DI CONDUZIONE										
Conduzione diretta del coltivatore	4.258,97	2.884,90	4.482,57	4.774,44	4.359,56	2.341,94	2.157,38	1.349,02	875,06	27.483,84
Con solo manodopera familiare	3.711,98	2.418,90	3.667,81	3.647,71	3.107,05	1.556,64	1.212,53	626,12	460,57	20.409,31
Con manodopera familiare prevalente	444,22	372,01	644,04	855,49	962,42	609,21	754,84	533,01	226,23	5.401,47
Con manodopera extrafamiliare prevalente	102,77	93,99	170,72	271,24	290,09	176,09	190,01	189,89	188,26	1.673,06
Conduzione con salariati	98,34	113,78	133,46	162,85	135,43	86,09	76,29	101,39	860,84	1.768,47
Conduzione a colonia parziaria appoderata	1,30	1,13	3,79	10,56	4,00	6,61	3,38	-	15,00	45,77
Altra forma di conduzione	0,23	-	-	-	1,00	-	-	-	-	1,23
TOTALE	4.358,84	2.999,81	4.619,82	4.947,85	4.499,99	2.434,64	2.237,05	1.450,41	1.750,90	29.299,31

**Tavola 2.16 - Aziende con vite e relativa superficie investita per natura della produzione, età delle viti e tipo di vitigno**  
(superficie in ettari) - **AZIENDE**

NATURA DELLE PRODUZIONI VITIGNI	ETÀ DELLE VITI (anni)						Totale
	Meno di 3	3 -- 6	6 -- 10	10 -- 20	20 -- 30	30 ed oltre	
<b>UVA DA VINO</b>	<b>3.937</b>	<b>6.246</b>	<b>10.240</b>	<b>21.697</b>	<b>21.426</b>	<b>34.226</b>	<b>85.288</b>
<b>2501999 per vini DOC e DOCG</b>	<b>727</b>	<b>657</b>	<b>838</b>	<b>1.116</b>	<b>857</b>	<b>1.247</b>	<b>4.206</b>
2501001 ABBUOTO	-	1	-	4	1	1	7
2501266 AGLIANICO DEL VULTURE N.	19	10	10	15	6	2	58
2501002 AGLIANICO N.	239	178	162	283	265	443	1.330
2501003 AGLIANICONE N.	1	1	2	2	2	3	8
2501004 ALBANA B.	-	-	1	-	-	-	1
2501005 ALBANELLO B.	1	-	-	-	-	1	2
2501006 ALBARANZEULI BIANCO B.	-	-	-	-	-	4	4
2501007 ALBARANZEULI NERO N.	1	-	-	1	1	1	3
2501008 ALBAROLA B.	-	-	1	2	2	2	7
2501009 ALEATICO N.	1	3	4	5	5	7	22
2501011 ALICANTE BOUSCHET N.	-	-	1	-	-	1	2
2501010 ALICANTE N.	-	-	-	-	1	1	2
2501012 ANCELLOTTA N.	-	-	-	1	-	-	1
2501013 ANSONICA B.	-	-	-	-	1	-	1
2501016 ASPRINIO BIANCO B.	57	12	18	17	17	80	179
2501017 AVANÀ N.	1	-	-	1	-	-	2
2501018 AVARENGO N.	-	1	1	1	-	-	3
2501020 BARBERA BIANCA B.	-	1	-	1	1	1	4
2501019 BARBERA N.	73	30	27	53	40	32	231
2501021 BARBERA SARDA N.	-	-	-	1	-	-	1
2501022 BARSAGLINA N.	-	-	-	2	-	-	2
2501023 BELLONE	-	-	-	1	-	1	2
2501027 BIANCHETTA TREVIGIANA B.	-	-	1	-	-	-	1
2501028 BIANCO D'ALESSANO B.	-	1	-	-	1	9	11
2501029 BIANCOLELLA B.	3	8	7	20	36	196	256
2501030 BIANCONE B.	-	-	-	-	-	1	1
2501032 BOMBINO BIANCO B.	-	2	-	2	-	-	4
2501033 BOMBINO NERO N.	-	-	-	-	-	1	1
2501034 BONAMICO N.	-	-	-	-	-	1	1
2501037 BOVALE GRANDE N.	1	-	1	-	-	-	2
2501039 BRACCIOLA NERA N.	-	-	-	-	1	1	2
2501040 BRACHETTO N.	-	-	1	-	-	-	1
2501042 CABERNET FRANC N.	-	1	-	-	-	1	2
2501043 CABERNET SAUVIGNON N.	7	3	1	1	1	-	12
2501044 CADDIU N.	1	-	-	-	-	-	1
2501045 CAGNULARI N.	1	-	-	-	1	-	2
2501046 CALABRESE N.	-	-	1	2	-	-	3
2501048 CANAILOLO BIANCO B.	1	-	-	-	-	-	1
2501049 CANAILOLO NERO N.	-	-	-	1	-	-	1
2501050 CANINA NERA N.	1	1	1	-	3	1	7
2501051 CANNONAO N.	5	-	4	4	3	3	12
2501053 CARICA L'ASINO B.	1	3	3	-	-	-	7
2501054 CARIGNANO N.	-	1	-	-	-	-	1
2501057 CATANESE NERO N.	1	-	2	1	-	1	4
2501058 CATARRATTO BIANCO COMUNE B.	-	-	1	-	-	-	1
2501298 CHARDONNAY B.	-	-	1	1	1	-	3
2501062 CILIEGIOLO N.	-	-	-	-	1	1	2
2501063 CLAIRETTE B.	-	-	-	-	-	1	1
2501064 COCCOCOLA B.	-	-	-	1	-	-	1
2501065 CODA DI VOLPE BIANCA B.	29	38	46	87	111	147	352
2501067 COLORINO N.	-	-	-	1	-	-	1
2501070 CORVINA N.	1	-	-	1	-	-	2
2501272 COVE' B.	-	-	-	1	-	-	1
2501071 CROATINA N.	-	1	-	-	-	-	1
2501073 DOLCETTO N.	-	-	1	1	-	-	1
2501074 DOLCIAME B.	-	-	-	1	-	-	1
2501075 DOUX D'ENRY N.	1	-	-	-	1	2	3
2501077 DURELLA B.	-	1	-	-	-	1	2
2501078 ERBALUCE B.	-	-	-	-	-	1	1
2501079 FALANGHINA B.	125	166	173	259	204	197	988
2501081 FIANO B.	45	56	97	84	51	30	313
2501082 FOGLIA TONDA N.	-	-	-	-	-	1	1
2501083 FORASTERA B.	-	2	-	4	4	79	88
2501087 FRAPPATO N.	-	-	1	-	-	-	1
2501275 FUBIANO B.	1	-	-	-	1	-	1
2501089 FUMIN N.	-	2	1	2	7	5	15
2501090 GAGLIOPPO N.	-	-	-	2	-	-	2
2501092 GARGANEGA B.	1	-	-	-	1	-	2
2501094 GRECANICO DORATO B.	1	1	1	-	-	-	1
2501095 GRECHETTO B.	3	1	1	2	5	3	11
2501096 GRECHETTO ROSSO N.	-	-	-	1	-	-	1

**Tavola 2.16 - Aziende con vite e relativa superficie investita per natura della produzione, età delle viti e tipo di vitigno**  
(superficie in ettari) - **AZIENDE**

NATURA DELLE PRODUZIONI VITIGNI		ETÀ DELLE VITI (anni)						Totale
		Meno di 3	3 -- 6	6 -- 10	10 -- 20	20 -- 30	30 ed oltre	
2501097	GRECO B.	133	108	152	135	89	66	484
2501098	GRECO BIANCO B.	14	16	6	8	10	5	48
2501099	GRECO NERO N.	2	2	-	-	2	2	6
2501100	GRIGNOLINO N.	-	-	1	-	1	1	3
2501103	GROPPELLO DI SANTO STEFANO N.	1	-	-	-	-	-	1
2501106	GUARNACCIA B.	-	-	-	-	-	7	7
2501110	INCROCIO TERZI N.1 N.	-	-	-	-	-	1	1
2501111	LACRIMA N.	1	-	-	3	1	2	6
2501113	LAMBRUSCA DI ALESSANDRIA N.	1	2	-	-	-	2	4
2501114	LAMBRUSCO A FOGLIA FRASTAGLIATA N.	3	-	3	3	1	-	9
2501115	LAMBRUSCO DI SORBARA N.	-	1	-	2	1	-	3
2501116	LAMBRUSCO GRASPAROSSA N.	1	-	1	1	-	-	3
2501117	LAMBRUSCO MAESTRI N.	8	5	8	15	14	13	59
2501118	LAMBRUSCO MARANI N.	2	1	2	-	-	-	5
2501124	MACERATINO B.	-	-	-	1	-	-	1
2501129	MALVASIA BIANCA B.	2	1	-	1	4	1	8
2501131	MALVASIA BIANCA DI CANDIA B.	32	49	74	123	73	24	339
2501132	MALVASIA BIANCA LUNGA B.	3	2	10	19	6	5	45
2501133	MALVASIA DEL LAZIO B.	-	-	-	1	-	-	1
2501279	MALVASIA DI CANDIA AROMATICA B.	2	2	3	10	4	1	20
2501137	MALVASIA DI SCHIERANO N.	1	-	-	-	1	-	1
2501128	MALVASIA N.	1	-	-	2	-	1	4
2501139	MALVASIA NERA DI BASILICATA N.	-	1	1	-	1	1	4
2501140	MALVASIA NERA DI BRINDISI N.	-	1	1	-	2	-	4
2501141	MALVASIA NERA DI LECCE N.	-	-	-	1	1	3	5
2501318	MALVASIA ROSA Rs.	-	-	-	1	1	-	2
2501142	MAMMOLO N.	-	1	-	-	-	-	1
2501299	MANZONI BIANCO B.	4	3	4	8	17	25	46
2501144	MARZEMINO N.	-	1	-	-	-	-	1
2501146	MERLOT N.	3	5	4	11	17	3	41
2501148	MOLINARA N.	-	-	-	1	-	-	1
2501149	MONICA N.	-	1	1	-	-	-	1
2501150	MONTEPULCIANO N.	30	21	19	45	29	7	144
2501151	MONTONICO BIANCO B.	1	-	-	-	-	-	1
2501152	MONTÙ B.	1	-	-	-	-	-	1
2501153	MOSCATO BIANCO B.	1	2	7	4	4	6	24
2501281	MOSCATO DI TERRACINA B.	-	1	1	-	-	-	2
2501154	MOSCATO GIALLO B.	-	-	1	-	1	-	2
2501157	MOSTOSA B.	-	-	-	1	-	2	3
2501159	NASCO B.	-	-	-	1	1	-	2
2501165	NERELLO MASCALESE N.	-	-	-	-	-	1	1
2501169	NEYRET N.	-	-	-	-	-	1	1
2501175	NURAGUS B.	-	-	-	-	1	-	1
2501176	OLIVELLA NERA N.	2	-	3	7	9	25	41
2501179	PAMPANUTO B.	-	-	4	1	-	1	5
2501180	PASCALE N.	-	-	1	1	1	1	1
2501181	PASSERINA B.	-	-	2	1	1	2	3
2501183	PECORELLO N.	-	-	-	-	1	2	3
2501184	PECORINO B.	-	-	-	2	-	-	2
2501334	PEDEVENDA B.	-	-	-	1	-	-	1
2501185	PERRICONE N.	-	-	-	1	-	2	3
2501187	PICCOLA NERA N.	-	-	-	-	-	1	1
2501188	PICOLIT B.	-	-	-	-	-	2	2
2501322	PICULIT-NERI N.	1	-	-	-	-	-	1
2501189	PIEDIROSSO N.	24	32	45	94	133	272	501
2501300	PIGNOLETTA B.	1	1	-	1	2	4	9
2501193	PINOT BIANCO B.	-	-	-	1	1	-	2
2501311	PRIÉ BLANC B.	-	1	1	1	1	-	1
2501312	PRIÉ ROUGE Rs.	1	-	-	-	-	-	1
2501199	PRIMITIVO N.	6	7	7	10	4	36	68
2501208	RIBOLLA GIALLA B.	-	-	-	-	1	-	1
2501210	RIESLING B.	-	1	1	-	-	-	2
2501213	ROSSESE N.	1	-	-	-	-	-	1
2501214	ROSSIGNOLA N.	-	-	-	1	1	-	2
2501218	SANGIOVESE N.	99	59	48	114	108	37	422
2501219	SAN GIUSEPPE NERO N.	2	-	-	-	-	-	2
2501220	SAN LUNARDO B.	-	1	-	-	-	-	1
2501221	SAUVIGNON B.	1	-	-	-	-	-	1
2501289	SCHIAVA GROSSA N.	-	-	-	-	-	1	1
2501224	SCHIAVA N.	1	-	-	1	1	-	3
2501225	SCIASCINOSO N.	2	2	3	4	13	28	49
2501291	SIRIO B.	-	-	-	-	1	-	1
2501229	SUSUMANIELLO N.	-	-	-	-	1	-	1

**Tavola 2.16 - Aziende con vite e relativa superficie investita per natura della produzione, età delle viti e tipo di vitigno**  
(superficie in ettari) - **AZIENDE**

NATURA DELLE PRODUZIONI VITIGNI		ETÀ DELLE VITI (anni)						Totale
		Meno di 3	3 -- 6	6 -- 10	10 -- 20	20 -- 30	30 ed oltre	
2501230	SYLVANER VERDE B.	-	-	-	-	-	1	1
2501232	TEROLDEGO N.	-	-	-	1	-	-	1
2501235	TOCAI FRIULANO B.	-	-	1	-	-	-	1
2501332	TREBBIANO ABRUZZESE B.	2	1	1	3	-	3	10
2501239	TREBBIANO DI SOAVE B.	-	-	-	-	-	2	2
2501240	TREBBIANO GIALLO B.	7	14	60	60	9	5	155
2501242	TREBBIANO ROMAGNOLO B.	-	-	-	1	2	1	4
2501244	TREBBIANO TOSCANO B.	41	56	77	165	105	31	427
2501294	TSCHAGGELE N.	-	-	-	-	-	2	2
2501246	TURCA N.	-	-	-	-	1	-	1
2501600	UVA DI ALTRO COLORE	4	4	8	33	4	1	42
2501599	UVA DI COLORE NERO	-	-	-	-	1	1	2
2501295	VALENTINO N.	-	-	-	-	-	1	1
2501296	VEGA B.	-	1	-	-	-	-	1
2501251	VERDEA B.	-	-	-	1	-	-	1
2501252	VERDECA B.	-	-	-	-	2	1	3
2501258	VERMENTINO B.	-	-	-	-	-	1	1
2501260	VERNACCIA DI ORISTANO B.	-	-	-	1	-	1	2
2501261	VERNACCIA DI SAN GIMIGNANO B.	-	-	-	-	1	-	1
2501262	VERNACCIA NERA N.	-	-	-	1	4	-	5
<b>2502999</b>	<b>per altri vini</b>	<b>3.274</b>	<b>5.702</b>	<b>9.538</b>	<b>20.877</b>	<b>20.750</b>	<b>33.242</b>	<b>82.843</b>
2502001	ABBUOTO	7	4	5	14	17	31	73
2502347	ABRUSCO N.	-	-	-	1	4	5	10
2502266	AGLIANICO DEL VULTURE N.	12	32	54	120	150	181	525
2502002	AGLIANICO N.	717	1.145	1.895	4.390	5.033	10.888	22.562
2502003	AGLIANICONE N.	12	13	19	41	65	179	320
2502004	ALBANA B.	4	5	8	16	12	12	56
2502005	ALBANELLO B.	1	4	4	18	16	44	80
2502006	ALBARANZEULI BIANCO B.	-	1	1	3	3	11	18
2502007	ALBARANZEULI NERO N.	1	-	3	2	4	7	14
2502008	ALBAROLA B.	12	41	91	115	98	202	551
2502009	ALEATICO N.	9	18	26	55	92	151	341
2502011	ALICANTE BOUSCHET N.	-	1	2	4	5	-	11
2502010	ALICANTE N.	5	3	4	10	20	80	121
2502315	ALIONZA B.	-	-	-	-	-	1	1
2502012	ANCELOTTO N.	2	4	6	6	8	12	37
2502013	ANSONICA B.	-	2	4	6	9	14	35
2502014	ARNEIS B.	-	2	2	1	3	7	15
2502015	ARVESINIADU B.	1	3	11	17	9	25	64
2502016	ASPRINIO BIANCO B.	6	6	21	31	26	71	152
2502017	AVANÀ N.	-	-	1	3	2	2	8
2502018	AVARENGO N.	32	44	85	176	174	249	748
2502020	BARBERA BIANCA B.	14	24	30	106	145	150	463
2502019	BARBERA N.	629	1.165	2.253	4.607	4.793	4.648	17.490
2502021	BARBERA SARDA N.	-	5	11	17	14	15	61
2502022	BARSAGLINA N.	3	2	2	12	19	25	61
2502023	BELLONE	1	2	3	2	2	6	15
2502024	BERVEDINO B.	-	-	1	1	1	4	7
2502025	BIANCAME B.	7	8	15	35	75	173	306
2502026	BIANCHETTA GENOVESE B.	2	2	2	2	3	9	16
2502027	BIANCHETTA TREVIGIANA B.	-	3	-	1	2	3	9
2502028	BIANCO D'ALESSANO B.	-	2	3	2	1	20	27
2502029	BIANCOLELLA B.	8	18	13	74	48	805	939
2502030	BIANCONE B.	-	1	-	3	2	4	10
2502032	BOMBINO BIANCO B.	7	18	27	49	52	77	229
2502033	BOMBINO NERO N.	3	4	7	14	7	47	82
2502034	BONAMICO N.	3	5	10	22	32	23	93
2502035	BONARDA N.	-	1	1	5	3	4	14
2502348	BONDA N.	-	-	-	-	1	-	1
2502036	BOSCO B.	-	-	-	1	-	1	2
2502037	BOVALE GRANDE N.	-	2	2	6	10	12	31
2502038	BOVALE N.	-	-	-	1	-	-	1
2502039	BRACCIOLA NERA N.	4	1	3	6	3	11	27
2502040	BRACHETTO N.	3	1	4	9	9	9	34
2502268	BRIC N.	-	-	-	-	1	2	3
2502269	BUSSANELLO B.	1	-	-	4	1	-	6
2502042	CABERNET FRANC N.	19	27	30	30	42	35	176
2502043	CABERNET SAUVIGNON N.	22	19	12	7	12	11	78
2502044	CADDIU N.	3	8	13	14	25	32	95
2502045	CAGNULARI N.	1	2	2	2	1	10	17
2502046	CALABRESE N.	1	1	1	5	7	15	30
2502047	CALORIA N.	-	1	1	-	-	2	4
2502048	CANAIOLO BIANCO B.	-	1	3	1	1	3	9

**Tavola 2.16 - Aziende con vite e relativa superficie investita per natura della produzione, età delle viti e tipo di vitigno**  
(superficie in ettari) - **AZIENDE**

NATURA DELLE PRODUZIONI VITIGNI		ETÀ DELLE VITI (anni)						Totale
		Meno di 3	3 -- 6	6 -- 10	10 -- 20	20 -- 30	30 ed oltre	
2502049	CANAIOLO NERO N.	5	3	3	17	10	4	37
2502314	CANAIOLO ROSA Rs.	-	1	1	1	-	-	3
2502050	CANINA NERA N.	-	1	-	3	3	6	13
2502051	CANNONAO N.	1	-	2	5	7	23	38
2502052	CARICAGIOLA N.	-	-	-	1	-	2	3
2502053	CARICA L'ASINO B.	-	-	-	1	-	1	2
2502054	CARIGNANO N.	-	1	-	2	-	-	3
2502336	CARMENERE N.	-	2	-	-	-	-	2
2502055	CARRICANTE B.	1	-	-	1	1	5	7
2502056	CASTIGLIONE N.	-	-	-	2	1	20	23
2502057	CATANESE NERO N.	-	-	-	1	1	4	6
2502058	CATARRATTO BIANCO COMUNE B.	1	1	4	14	12	19	50
2502059	CATARRATTO BIANCO LUCIDO B.	1	1	1	-	1	3	6
2502060	CESANESE COMUNE N.	-	2	1	4	6	7	19
2502061	CESANESE D' AFFILE N.	-	-	-	1	2	3	6
2502298	CHARDONNAY B.	3	17	13	23	9	5	67
2502270	CHASSELAS DORATO B.	-	-	-	3	-	1	3
2502062	CILIEGIOLO N.	70	134	250	545	468	395	1.829
2502063	CLAIRETTE B.	-	1	3	3	3	6	16
2502064	COCOCCIOLA B.	1	-	2	2	5	16	26
2502065	CODA DI VOLPE BIANCA B.	133	276	452	1.122	1.184	2.855	5.719
2502066	COLOMBANA NERA N.	1	2	9	30	57	53	141
2502067	COLORINO N.	-	-	1	1	-	-	2
2502068	CORINTO NERO N.	-	-	-	3	-	4	6
2502450	CORINTO NERO N.	-	-	-	1	-	-	1
2502271	CORNAREA N.	-	-	1	2	-	1	4
2502069	CORTESE B.	2	1	4	3	4	7	21
2502070	CORVINA N.	-	3	3	3	1	9	19
2502328	CORVINONE N.	-	1	-	-	-	-	1
2502071	CROATINA N.	4	7	3	10	6	5	35
2502072	DAMASCHINO B.	1	-	2	1	1	2	6
2502350	DIOLINOIR N.	-	-	-	-	1	1	2
2502073	DOLCETTO N.	-	5	4	11	10	10	39
2502074	DOLCIAME B.	-	1	-	2	-	-	3
2502075	DOUX D'ENRY N.	-	-	-	-	2	1	3
2502076	DURASA N.	-	2	-	1	1	1	5
2502077	DURELLA B.	-	1	-	-	-	3	4
2502078	ERBALUCE B.	1	2	-	2	-	2	7
2502079	FALANGHINA B.	213	421	581	822	632	1.339	3.756
2502080	FAVORITA B.	-	-	-	2	1	1	4
2502273	FERTILIA N.	-	-	-	-	1	-	1
2502081	FIANO B.	89	132	157	242	194	355	1.074
2502274	FLAVIS B.	-	-	-	-	1	-	1
2502082	FOGLIA TONDA N.	2	1	3	4	2	3	13
2502083	FORASTERA B.	3	6	9	26	14	327	379
2502321	FORGIARIN N.	-	-	-	-	-	1	1
2502317	FORSSELLINA N.	-	1	-	1	2	1	5
2502084	FORTANA N.	4	6	13	35	23	31	111
2502085	FRANCAVIDDA B.	1	2	2	1	1	1	8
2502086	FRANCONIA N.	-	2	3	-	-	6	11
2502087	FRAPPATO N.	1	-	-	2	-	3	6
2502088	FREISA N.	6	10	16	16	23	20	90
2502089	FUMIN N.	2	-	5	7	2	17	33
2502090	GAGLIOPPO N.	4	-	1	2	2	14	20
2502351	GAMARET N.	-	-	-	1	-	-	1
2502091	GAMAY N.	1	1	-	1	3	6	11
2502092	GARGANEGA B.	1	6	6	19	6	5	41
2502093	GIRÒ N.	-	1	2	7	3	-	12
2502352	GRANOIR N.	-	-	-	-	-	1	1
2502094	GRECANICO DORATO B.	1	-	1	2	-	-	4
2502095	GRECHETTO B.	-	1	-	1	1	-	3
2502096	GRECHETTO ROSSO N.	-	1	-	-	1	1	3
2502097	GRECO B.	38	50	57	87	73	94	369
2502098	GRECO BIANCO B.	9	6	13	20	23	19	80
2502099	GRECO NERO N.	72	175	185	484	431	671	1.917
2502100	GRIGNOLINO N.	2	-	2	6	9	8	26
2502101	GRILLO B.	-	1	-	-	2	1	3
2502102	GROPPELLO DI MOCASINA N.	-	-	2	2	4	23	29
2502103	GROPPELLO DI SANTO STEFANO N.	-	-	-	1	-	1	2
2502104	GROPPELLO GENTILE N.	-	-	1	-	-	1	2
2502105	GUARDAVALLE B.	2	-	-	1	1	-	2
2502106	GUARNACCIA B.	-	1	27	10	8	16	61
2502107	IMPIGNO B.	-	1	-	-	-	-	1

**Tavola 2.16 - Aziende con vite e relativa superficie investita per natura della produzione, età delle viti e tipo di vitigno**  
(superficie in ettari) - **AZIENDE**

NATURA DELLE PRODUZIONI VITIGNI		ETÀ DELLE VITI (anni)						Totale
		Meno di 3	3 -- 6	6 -- 10	10 -- 20	20 -- 30	30 ed oltre	
2502108	INCROCIO BRUNI 54 B.	-	-	1	-	1	1	3
2502109	INCROCIO MANZONI 2.15 N.	-	-	2	2	4	5	13
2502110	INCROCIO TERZI N.1 N.	-	-	-	1	-	1	2
2502278	ITALICA B.	-	-	2	6	7	3	18
2502111	LACRIMA N.	26	30	53	38	35	91	259
2502112	LAGREIN N.	-	1	-	3	-	1	5
2502113	LAMBRUSCA DI ALESSANDRIA N.	4	3	24	35	18	47	129
2502114	LAMBRUSCO A FOGLIA FRASTAGLIATA N.	19	31	43	94	81	52	311
2502115	LAMBRUSCO DI SORBARA N.	5	9	14	33	22	19	98
2502116	LAMBRUSCO GRASPAROSSA N.	13	22	29	55	32	31	181
2502117	LAMBRUSCO MAESTRI N.	25	42	44	112	96	78	378
2502118	LAMBRUSCO MARANI N.	10	10	10	29	28	25	109
2502120	LAMBRUSCO SALAMINO N.	1	5	17	14	16	9	58
2502121	LAMBRUSCO VIADANESE N.	-	2	1	4	3	6	13
2502122	LIVORNESE BIANCA B.	-	-	-	1	-	2	3
2502123	LUMASSINA B.	-	-	1	2	4	4	10
2502124	MACERATINO B.	1	-	-	2	1	3	7
2502125	MAGLIOCCO CANINO N.	-	-	-	3	1	7	11
2502126	MAIOLICA N.	-	-	-	2	2	2	6
2502127	MALBECH N.	-	-	-	-	1	-	1
2502333	MALBO GENTILE N.	-	-	-	-	-	2	2
2502129	MALVASIA BIANCA B.	61	88	191	593	528	843	2.256
2502130	MALVASIA BIANCA DI BASILICATA	12	20	66	144	172	211	574
2502131	MALVASIA BIANCA DI CANDIA B.	122	183	331	1.189	1.107	1.101	3.556
2502132	MALVASIA BIANCA LUNGA B.	61	98	199	400	316	492	1.541
2502133	MALVASIA DEL LAZIO B.	14	16	36	73	65	80	279
2502279	MALVASIA DI CANDIA AROMATICA B.	11	14	37	70	58	64	247
2502134	MALVASIA DI CASORZO N.	4	5	7	18	18	47	92
2502135	MALVASIA DI LIPARI B.	1	-	14	5	13	6	36
2502136	MALVASIA DI SARDEGNA B.	1	3	3	9	2	7	24
2502137	MALVASIA DI SCHIERANO N.	-	2	2	4	4	14	25
2502138	MALVASIA ISTRIANA B.	5	6	10	18	26	43	104
2502128	MALVASIA N.	36	84	219	371	428	581	1.691
2502139	MALVASIA NERA DI BASILICATA N.	18	31	41	123	176	240	609
2502140	MALVASIA NERA DI BRINDISI N.	13	16	47	98	122	99	387
2502141	MALVASIA NERA DI LECCE N.	1	2	4	15	14	25	61
2502318	MALVASIA ROSA Rs.	4	6	7	9	33	46	100
2502142	MAMMOLO N.	1	-	8	2	4	3	17
2502299	MANZONI BIANCO B.	196	472	780	1.928	2.091	3.674	8.555
2502143	MARSIGLIANA NERA N.	1	1	-	2	3	5	12
2502329	MARZEMINA BIANCA B.	-	-	-	1	-	-	1
2502144	MARZEMINO N.	2	6	5	10	4	2	28
2502306	MAYOLET Rs.	-	-	1	-	-	1	2
2502145	MAZZESE N.	1	1	1	3	3	5	12
2502339	MELARA B.	-	1	1	-	1	1	4
2502146	MERLOT N.	179	266	460	1.111	931	891	3.732
2502302	MEUNIER N.	-	-	-	2	1	2	5
2502147	MINNELLA BIANCA B.	-	3	2	2	8	2	16
2502148	MOLINARA N.	-	-	2	1	2	5	10
2502149	MONICA N.	1	-	4	5	2	2	13
2502150	MONTEPULCIANO N.	221	365	578	1.215	992	1.011	4.222
2502119	MONTERICCO N.	10	8	14	33	40	47	149
2502151	MONTONICO BIANCO B.	1	9	12	30	22	52	122
2502152	MONTÙ B.	-	3	4	3	4	6	19
2502353	MORONE N.	-	-	-	-	1	-	1
2502307	MOSCATELLO SELVATICO B.	2	7	11	42	45	63	165
2502153	MOSCATO BIANCO B.	64	110	234	559	471	440	1.822
2502308	MOSCATO DI SCANZO N.	5	3	5	13	11	18	50
2502281	MOSCATO DI TERRACINA B.	1	7	5	27	23	22	85
2502451	MOSCATO DI TERRACINA B.	-	-	-	1	-	-	1
2502154	MOSCATO GIALLO B.	4	5	18	21	40	17	103
2502155	MOSCATO NERO DI ACQUI N.	7	8	16	33	37	36	134
2502156	MOSCATO ROSA Rs.	-	-	1	3	7	5	15
2502157	MOSTOSA B.	1	1	3	4	6	55	69
2502158	MÜLLER THURGAU B.	-	1	-	3	2	2	8
2502159	NASCO B.	1	3	-	5	8	12	26
2502282	NEBBIERA N.	-	-	-	-	-	1	1
2502160	NEBBIOLO N.	4	3	5	12	10	18	50
2502161	NEGRARA N.	-	-	-	-	-	1	1
2502162	NEGRETTO N.	-	-	1	16	10	3	30
2502163	NEGRO AMARO N.	-	1	3	6	5	11	26
2502164	NERELLO CAPPUCCIO N.	-	1	1	-	-	1	3
2502165	NERELLO MASCALESE N.	1	-	-	-	3	2	6

**Tavola 2.16 - Aziende con vite e relativa superficie investita per natura della produzione, età delle viti e tipo di vitigno**  
(superficie in ettari) - **AZIENDE**

NATURA DELLE PRODUZIONI VITIGNI		ETÀ DELLE VITI (anni)						Totale
		Meno di 3	3 -- 6	6 -- 10	10 -- 20	20 -- 30	30 ed oltre	
2502166	NERETTA CUNESE N.	1	3	4	12	12	9	41
2502167	NERETTO DI BAIRO N.	-	-	1	-	1	3	5
2502168	NERO BUONO N.	-	-	-	1	1	1	3
2502169	NEYRET N.	1	1	1	2	1	7	8
2502171	NIEDDU MANNU N.	-	-	-	2	-	1	2
2502283	NIGRA N.	-	-	-	-	-	2	2
2502172	NOCERA N.	2	1	1	-	-	4	7
2502173	NOSIOLA B.	1	-	-	2	2	-	5
2502174	NOTARDOMENICO N.	-	-	-	1	-	-	1
2502175	NURAGUS B.	-	-	-	-	-	1	1
2502176	OLIVELLA NERA N.	4	6	13	18	34	140	211
2502177	ORTRUGO B.	-	-	-	1	1	-	2
2502178	OTTAVIANELLO N.	-	1	-	2	-	3	6
2502179	PAMPANUTO B.	3	4	47	91	35	51	219
2502180	PASCALE N.	2	3	10	8	2	11	30
2502181	PASSERINA B.	1	2	2	18	11	12	46
2502182	PAVANA N.	3	2	1	12	3	6	27
2502183	PECORELLO N.	-	-	3	2	2	6	13
2502184	PECORINO B.	-	-	-	4	-	11	15
2502309	PELAVERGA N.	-	-	-	1	-	-	1
2502330	PELAVERGA PICCOLO N.	-	-	-	1	1	-	2
2502185	PERRICONE N.	7	11	32	50	64	265	405
2502310	PETITE ARVINE B.	-	-	-	-	1	-	1
2502186	PETIT ROUGE N.	-	-	-	-	2	-	2
2502187	PICCOLA NERA N.	1	1	-	-	1	14	17
2502188	PICOLIT B.	-	-	5	1	-	7	13
2502322	PICULIT-NERI N.	-	1	2	3	1	2	8
2502189	PIEDIROSSO N.	173	326	565	1.241	1.136	3.250	6.160
2502190	PIGATO B.	-	1	2	-	5	3	11
2502191	PIGNOLA N.	-	-	2	5	8	11	25
2502300	PIGNOLETTA B.	102	209	331	836	991	1.496	3.679
2502285	PIGNOLO N.	-	-	1	1	1	-	3
2502192	PINELLA B.	-	-	-	-	-	1	1
2502193	PINOT BIANCO B.	3	4	11	4	5	4	29
2502194	PINOT GRIGIO G.	1	2	2	2	2	-	9
2502195	PINOT NERO N.	3	7	16	20	10	9	56
2502196	PLASSA N.	1	-	-	1	-	3	5
2502197	POLLERA NERA N.	-	-	-	1	-	-	1
2502198	PORTOGHESE N.	-	-	1	2	3	7	13
2502312	PRIÉ ROUGE Rs.	-	-	1	1	-	-	2
2502199	PRIMITIVO N.	29	77	70	186	193	387	911
2502286	PRODEST N.	1	-	-	-	-	1	2
2502200	PROSECCO B.	1	2	4	7	10	10	30
2502201	PRUGNOLO GENTILE N.	-	-	1	1	-	2	4
2502202	PRUNESTA N.	1	1	-	2	1	6	8
2502325	QUAGLIANO N.	-	-	-	-	-	1	1
2502203	RABOSO PIAVE N.	-	-	-	2	3	-	5
2502204	RABOSO VERONESE N.	-	-	1	-	-	-	1
2502301	REBO N.	1	-	-	-	2	2	4
2502205	REFOSCO DAL PEDUNCOLO ROSSO N.	-	1	-	-	-	-	1
2502206	REFOSCO NOSTRANO N.	-	-	-	1	3	1	5
2502341	REGINA B.	1	2	6	13	9	24	54
2502342	REGINA DEI VIGNETI B.	-	1	2	4	2	3	10
2502453	REGINA DEI VIGNETI B.	-	-	-	-	1	-	1
2502207	RETAGLIATO BIANCO B.	1	1	-	-	-	1	3
2502208	RIBOLLA GIALLA B.	-	-	-	3	-	1	4
2502210	RIESLING B.	4	1	2	8	15	6	32
2502209	RIESLING ITALICO B.	-	1	2	1	2	2	8
2502211	ROLLO B.	-	-	-	1	2	4	7
2502212	RONDINELLA N.	3	-	2	5	5	5	20
2502213	ROSSESE N.	2	-	-	2	6	5	15
2502214	ROSSIGNOLA N.	3	3	4	11	10	15	41
2502215	ROSSOLA NERA N.	2	2	3	3	3	7	18
2502216	ROUSSANE B.	1	-	2	18	15	9	45
2502217	SAGRANTINO N.	-	2	1	-	5	8	14
2502218	SANGIOVESE N.	504	825	1.467	3.358	3.392	3.734	12.810
2502219	SAN GIUSEPPE NERO N.	5	8	23	53	42	47	175
2502220	SAN LUNARDO B.	-	-	1	3	2	4	10
2502340	SANTA MARIA B.	-	-	1	3	2	3	9
2502221	SAUVIGNON B.	4	-	1	3	1	2	11
2502222	SCHIAVA GENTILE N.	-	1	1	1	2	-	5
2502289	SCHIAVA GROSSA N.	-	1	-	2	3	8	14
2502224	SCHIAVA N.	-	2	1	8	9	3	23

**Tavola 2.16 - Aziende con vite e relativa superficie investita per natura della produzione, età delle viti e tipo di vitigno**  
(superficie in ettari) - **AZIENDE**

NATURA DELLE PRODUZIONI VITIGNI	ETÀ DELLE VITI (anni)						Totale
	Meno di 3	3 -- 6	6 -- 10	10 -- 20	20 -- 30	30 ed oltre	
2502290 SCHIOPPETTINO N.	-	-	1	3	5	3	12
2502225 SCIASCINOSO N.	40	41	79	107	175	495	913
2502226 SEMIDANO B.	2	1	-	2	3	1	8
2502228 SGAVETTA N.	-	-	-	1	8	5	14
2502291 SIRIO B.	1	-	-	1	2	2	5
2502280 S. MARTINO N.	-	1	-	-	1	1	3
2502288 S. MICHELE N.	-	-	-	2	2	5	9
2502292 SOPERGA N.	-	1	2	-	-	3	6
2502229 SUSUMANIELLO N.	-	-	2	4	8	16	29
2502230 SYLVANER VERDE B.	-	-	-	2	1	2	5
2502231 SYRAH N.	1	-	-	2	2	5	8
2502344 TANNAT N.	-	-	2	1	-	-	3
2502293 TAZZELENGHE N.	-	-	-	1	-	3	4
2502345 TEMPRANILLO N.	1	-	1	2	-	-	4
2502232 TEROLDEGO N.	-	1	-	1	-	-	2
2502233 TERRANO N.	1	-	3	-	1	2	7
2502234 TIMORASSO B.	-	-	-	1	1	-	2
2502235 TOCAI FRIULANO B.	-	1	1	3	6	11	22
2502236 TOCAI ROSSO N.	-	2	-	-	-	1	3
2502237 TORBATO B.	-	1	-	-	1	1	3
2502238 TRAMINER AROMATICO Rs.	-	3	-	3	3	3	12
2502332 TREBBIANO ABRUZZESE B.	34	53	126	233	161	169	746
2502239 TREBBIANO DI SOAVE B.	10	20	17	55	41	66	201
2502240 TREBBIANO GIALLO B.	15	29	55	173	124	188	577
2502241 TREBBIANO MODENESE B.	1	1	9	9	9	6	35
2502242 TREBBIANO ROMAGNOLO B.	2	11	32	59	63	71	238
2502243 TREBBIANO SPOLETINO B.	1	-	1	2	6	4	14
2502244 TREBBIANO TOSCANO B.	144	223	431	1.304	1.142	1.091	4.062
2502245 TREVISANA NERA N.	1	-	1	6	-	-	8
2502294 TSCHAGGELE N.	-	-	-	1	1	1	3
2502246 TURCA N.	-	-	-	5	6	16	26
2502324 UCELUT B.	-	-	-	-	2	3	5
2502600 UVA DI ALTRO COLORE	106	134	224	698	644	1.309	2.849
2502599 UVA DI COLORE NERO	185	383	536	1.171	1.041	1.770	4.508
2502247 UVA DI TROIA N.	1	7	16	22	36	53	134
2502248 UVA RARA N.	-	1	14	11	6	5	36
2502249 UVA TOSCA N.	1	-	2	2	-	5	10
2502295 VALENTINO N.	-	-	-	-	2	2	4
2502296 VEGA B.	-	-	-	-	-	1	1
2502250 VELTLINER B.	1	-	2	4	2	2	10
2502251 VERDEA B.	-	-	1	1	-	5	7
2502252 VERDECA B.	-	-	2	1	2	11	16
2502253 VERDELLO B.	-	-	-	1	-	-	1
2502254 VERDICCHIO BIANCO B.	1	3	3	6	6	7	25
2502255 VERDISO B.	-	-	-	-	2	2	4
2502297 VERDUSCHIA B.	-	-	-	-	-	2	2
2502256 VERDUZZO FRIULANO B.	-	-	1	-	-	2	3
2502258 VERMENTINO B.	5	6	4	4	8	15	40
2502259 VERMENTINO NERO N.	2	-	1	2	2	-	7
2502260 VERNACCIA DI ORISTANO B.	2	4	5	12	10	21	52
2502261 VERNACCIA DI SAN GIMIGNANO B.	1	1	1	7	7	21	37
2502262 VERNACCIA NERA N.	1	12	16	82	135	164	382
2502264 VESPOLINA N.	1	-	2	1	1	1	6
2502265 VIEN DE NUS N.	-	-	1	1	11	13	26
2502320 VITOUSKA B.	1	-	-	1	-	1	3
2502343 ZIBIBBO B.	2	-	1	4	6	3	16
2502456 ZIBIBBO B.	1	-	-	3	1	-	5
<b>2503999 UVA DA TAVOLA</b>	<b>77</b>	<b>160</b>	<b>264</b>	<b>498</b>	<b>296</b>	<b>624</b>	<b>1.812</b>
2503501 ALMERIA B.	-	-	1	-	-	3	4
2503502 ALPHONSE LAVALLÉE N.	-	1	-	2	-	2	5
2503503 ANGELA B.	-	-	-	1	-	-	1
2503505 ANNAMARIA B.	-	-	-	1	-	-	1
2503506 BARESANA B.	-	-	1	1	1	6	9
2503507 CARDINAL N.	1	1	4	14	4	7	31
2503508 CATALANESCA BIANCA B.	14	43	120	213	75	225	640
2503509 CHASSELAS DORATO B.	-	1	-	-	1	1	3
2503510 CIMINNITA B.	-	-	-	-	1	1	1
2503536 CORNIOLA B.	1	1	3	3	-	3	9
2503550 DON MARIANO N.	-	-	-	1	-	-	1
2503512 EMPEROR N.	-	-	-	-	1	-	1
2503579 FIORENZA B.	1	1	-	3	1	2	8
2503538 FRANCA N.	3	-	1	1	1	-	6
2503562 IMPERATRICE RS.	-	-	-	2	-	-	2



**Tavola 2.16 - Aziende con vite e relativa superficie investita per natura della produzione, età delle viti e tipo di vitigno**  
(superficie in ettari) - **AZIENDE**

NATURA DELLE PRODUZIONI VITIGNI	ETÀ DELLE VITI (anni)						Totale
	Meno di 3	3 -- 6	6 -- 10	10 -- 20	20 -- 30	30 ed oltre	
2503576 ISABELLA N.	1	2	13	40	22	27	102
2503514 ITALIA B.	4	10	11	26	13	12	76
2503540 LACRIMA DI MARIA B.	-	-	-	2	-	-	2
2503515 LATTUARIO NERO N.	2	1	5	6	3	8	24
2503547 MATILDE B.	-	-	-	1	-	-	1
2503563 MOSCATEUL RS.	-	-	-	-	-	2	2
2503516 MOSCATO D'ADDA N.	-	2	1	11	16	6	35
2503517 MOSCATO D'AMBURGO N.	2	21	24	37	35	34	152
2503451 MOSCATO DI TERRACINA B.	-	-	-	1	-	-	1
2503518 MOSCATO DI TERRACINA B.	4	9	5	15	9	7	42
2503564 NERONA N.	-	-	-	-	-	2	2
2503565 NOICA RS.	-	-	-	-	-	1	1
2503519 OLIVETTA VIBONESE N.	-	-	-	1	1	5	7
2503566 PASIGA N.	-	-	-	1	1	-	2
2503567 PATRIZIA RS.	-	-	-	-	-	1	1
2503583 PAULA B.	-	-	-	1	-	1	2
2503521 PERLA DI CSABA B.	-	-	-	-	1	2	3
2503522 PERLETTE B.	-	1	-	-	-	1	2
2503523 PERLONA B.	-	-	-	-	-	1	1
2503524 PIZZUTELLO BIANCO B.	6	6	16	29	30	156	229
2503452 REGINA B.	1	1	1	-	2	1	6
2503527 REGINA B.	15	10	10	19	14	14	75
2503453 REGINA DEI VIGNETI B.	-	-	-	-	-	1	1
2503528 REGINA DEI VIGNETI B.	-	1	1	2	-	1	3
2503584 RUBINIA N.	-	1	-	-	-	-	1
2503569 RUTILIA B.	-	-	-	-	-	1	1
2503544 S. ANNA DI LIPSIA B.	1	-	1	2	2	2	8
2503454 SCHIAVA GROSSA N.	-	1	-	-	-	-	1
2503531 SULTANINA BIANCA B.	-	3	3	-	-	4	9
2503545 TERESITA B.	-	1	-	-	-	-	1
2503500 UVA DI ALTRO COLORE	11	18	14	38	26	26	129
2503499 UVA DI COLORE NERO	17	35	48	60	56	79	295
2503456 ZIBIBBO B.	-	1	1	1	1	1	5
2503533 ZIBIBBO B.	-	1	-	-	1	1	3

**Tavola 2.16 - Aziende con vite e relativa superficie investita per natura della produzione, età delle viti e tipo di vitigno**  
(superficie in ettari) - **SUPERFICIE**

NATURA DELLE PRODUZIONI VITIGNI	ETÀ DELLE VITI (anni)						Totale
	Meno di 3	3 -- 6	6 -- 10	10 -- 20	20 -- 30	30 ed oltre	
<b>UVA DA VINO</b>	<b>1.590,62</b>	<b>1.907,94</b>	<b>3.064,59</b>	<b>7.024,46</b>	<b>6.542,96</b>	<b>8.913,99</b>	<b>29.044,56</b>
<b>2501999 per vini DOC e DOCG</b>	<b>686,75</b>	<b>538,28</b>	<b>676,64</b>	<b>1.089,51</b>	<b>854,42</b>	<b>743,21</b>	<b>4.588,81</b>
2501001 ABBUOTO	-	0,02	-	2,76	0,10	0,50	3,38
2501266 AGLIANICO DEL VULTURE N.	14,47	4,07	6,57	7,43	1,97	0,72	35,23
2501002 AGLIANICO N.	187,15	129,37	142,10	219,35	170,51	256,25	1.104,73
2501003 AGLIANICONE N.	0,11	0,60	1,23	2,71	0,95	2,75	8,35
2501004 ALBANA B.	-	-	0,03	-	-	-	0,03
2501005 ALBANELLO B.	5,50	-	-	-	-	0,10	5,60
2501006 ALBARANZEULI BIANCO B.	-	-	-	-	-	1,29	1,29
2501007 ALBARANZEULI NERO N.	1,45	-	-	2,00	0,43	0,94	4,82
2501008 ALBAROLA B.	-	-	0,22	0,28	0,15	0,21	0,86
2501009 ALEATICO N.	0,02	1,37	1,99	1,05	0,71	8,76	13,90
2501011 ALICANTE BOUSCHET N.	-	-	1,11	-	-	0,18	1,29
2501010 ALICANTE N.	-	-	-	-	0,40	0,20	0,60
2501012 ANCELLOTTA N.	-	-	-	0,13	-	-	0,13
2501013 ANSONICA B.	-	-	-	-	0,22	-	0,22
2501016 ASPRINIO BIANCO B.	36,25	8,49	9,59	9,89	33,13	34,36	131,71
2501017 AVANÀ N.	0,60	-	-	0,60	-	-	1,20
2501018 AVARENGO N.	-	0,23	0,06	0,07	-	-	0,36
2501020 BARBERA BIANCA B.	-	0,20	-	0,05	0,09	0,07	0,41
2501019 BARBERA N.	31,98	17,59	9,33	27,85	20,06	8,90	115,71
2501021 BARBERA SARDA N.	-	-	-	0,10	-	-	0,10
2501022 BARSAGLINA N.	-	-	-	0,25	-	-	0,25
2501023 BELLONE	-	-	-	0,08	-	0,24	0,32
2501027 BIANCHETTA TREVIGIANA B.	-	-	0,90	-	-	-	0,90
2501028 BIANCO D'ALESSANO B.	-	0,01	-	-	0,05	1,21	1,27
2501029 BIANCOLELLA B.	0,46	1,69	1,50	1,51	4,42	81,54	91,12
2501030 BIANCONE B.	-	-	-	-	-	0,14	0,14
2501032 BOMBINO BIANCO B.	-	0,88	-	1,06	-	-	1,94
2501033 BOMBINO NERO N.	-	-	-	-	-	0,09	0,09
2501034 BONAMICO N.	-	-	-	-	-	0,80	0,80
2501037 BOVALE GRANDE N.	0,10	-	1,60	-	-	-	1,70
2501039 BRACCIOLA NERA N.	-	-	-	-	0,27	0,09	0,36
2501040 BRACHETTO N.	-	-	0,30	-	-	-	0,30
2501042 CABERNET FRANC N.	-	1,33	-	-	-	0,15	1,48
2501043 CABERNET SAUVIGNON N.	5,52	0,86	0,17	0,13	0,86	-	7,54
2501044 CADDIU N.	0,03	-	-	-	-	-	0,03
2501045 CAGNULARI N.	0,15	-	-	-	0,20	-	0,35
2501046 CALABRESE N.	-	-	0,20	0,29	-	-	0,49
2501048 CANAIOLO BIANCO B.	0,53	-	-	-	-	-	0,53
2501049 CANAIOLO NERO N.	-	-	-	0,01	-	-	0,01
2501050 CANINA NERA N.	0,14	0,40	0,70	-	0,64	0,50	2,38
2501051 CANNONAO N.	2,09	-	5,32	6,55	1,03	2,74	17,73
2501053 CARICA L'ASINO B.	0,35	1,09	0,67	-	-	-	2,11
2501054 CARIGNANO N.	-	0,35	-	-	-	-	0,35
2501057 CATANESE NERO N.	0,50	-	1,70	0,20	-	0,15	2,55
2501058 CATARRATTO BIANCO COMUNE B.	-	-	0,07	-	-	-	0,07
2501298 CHARDONNAY B.	-	-	0,25	0,25	3,27	-	3,77
2501062 CILIEGIOLO N.	-	-	-	-	0,25	0,70	0,95
2501063 CLAIRETTE B.	-	-	-	-	-	0,10	0,10
2501064 COCCOCOLA B.	-	-	-	0,04	-	-	0,04
2501065 CODA DI VOLPE BIANCA B.	10,66	6,47	13,07	23,65	37,14	41,31	132,30
2501067 COLORINO N.	-	-	-	0,79	-	-	0,79
2501070 CORVINA N.	0,30	-	-	0,70	-	-	1,00
2501272 COVE' B.	-	-	-	0,40	-	-	0,40
2501071 CROATINA N.	-	0,40	-	-	-	-	0,40
2501073 DOLCETTO N.	-	-	0,30	1,20	-	-	1,50
2501074 DOLCIAME B.	-	-	-	0,70	-	-	0,70
2501075 DOUX D'ENRY N.	0,70	-	-	-	0,50	1,55	2,75
2501077 DURELLA B.	-	1,00	-	-	-	0,50	1,50
2501078 ERBALUCE B.	-	-	-	-	-	0,10	0,10
2501079 FALANGHINA B.	91,64	80,35	97,05	137,11	107,92	65,73	579,80
2501081 FIANO B.	62,11	74,08	80,49	105,33	87,70	8,69	418,40
2501082 FOGLIA TONDA N.	-	-	-	-	-	0,04	0,04
2501083 FORASTERA B.	-	1,04	-	1,06	0,70	21,52	24,32
2501087 FRAPPATO N.	-	-	1,00	-	-	-	1,00
2501275 FUBIANO B.	0,15	-	-	-	0,10	-	0,25
2501089 FUMIN N.	-	1,19	1,00	0,40	1,37	0,17	4,13
2501090 GAGLIOPPO N.	-	-	-	0,40	-	-	0,40
2501092 GARGANEGA B.	0,30	-	-	-	0,18	-	0,48
2501094 GRECANICO DORATO B.	0,24	0,81	2,65	-	-	-	3,70
2501095 GRECHETTO B.	2,58	1,50	4,00	4,88	3,45	3,75	20,16
2501096 GRECHETTO ROSSO N.	-	-	-	0,60	-	-	0,60

**Tavola 2.16 - Aziende con vite e relativa superficie investita per natura della produzione, età delle viti e tipo di vitigno**  
(superficie in ettari) - **SUPERFICIE**

NATURA DELLE PRODUZIONI VITIGNI		ETÀ DELLE VITI (anni)						Totale
		Meno di 3	3 -- 6	6 -- 10	10 -- 20	20 -- 30	30 ed oltre	
2501097	GRECO B.	101,83	96,40	122,59	142,84	65,52	21,65	550,83
2501098	GRECO BIANCO B.	8,84	10,20	5,37	23,82	8,15	1,62	58,00
2501099	GRECO NERO N.	0,73	0,60	-	-	0,45	0,25	2,03
2501100	GRIGNOLINO N.	-	-	0,09	-	2,72	0,01	2,82
2501103	GROPPELLO DI SANTO STEFANO N.	0,04	-	-	-	-	-	0,04
2501106	GUARNACCIA B.	-	-	-	-	-	1,23	1,23
2501110	INCROCIO TERZI N.1 N.	-	-	-	-	-	0,32	0,32
2501111	LACRIMA N.	0,05	-	-	0,92	0,30	1,47	2,74
2501113	LAMBRUSCA DI ALESSANDRIA N.	0,06	0,90	-	-	-	0,50	1,46
2501114	LAMBRUSCO A FOGLIA FRASTAGLIATA N.	0,81	-	0,96	1,08	0,17	-	3,02
2501115	LAMBRUSCO DI SORBARA N.	-	0,50	-	0,40	0,24	-	1,14
2501116	LAMBRUSCO GRASPAROSSA N.	0,10	-	0,50	0,10	-	-	0,70
2501117	LAMBRUSCO MAESTRI N.	1,85	2,72	2,67	4,03	6,35	3,73	21,35
2501118	LAMBRUSCO MARANI N.	0,23	0,40	0,32	-	-	-	0,95
2501124	MACERATINO B.	-	-	-	0,25	-	-	0,25
2501129	MALVASIA BIANCA B.	0,60	0,24	-	1,15	1,07	0,20	3,26
2501131	MALVASIA BIANCA DI CANDIA B.	9,34	17,12	32,76	66,34	34,56	14,57	174,69
2501132	MALVASIA BIANCA LUNGA B.	2,28	0,90	5,94	11,42	1,23	2,53	24,30
2501133	MALVASIA DEL LAZIO B.	-	-	-	0,25	-	-	0,25
2501279	MALVASIA DI CANDIA AROMATICA B.	0,29	0,62	1,64	8,04	5,49	0,10	16,18
2501137	MALVASIA DI SCHIERANO N.	0,20	-	-	-	0,10	-	0,30
2501128	MALVASIA N.	0,33	-	-	1,00	-	0,31	1,64
2501139	MALVASIA NERA DI BASILICATA N.	-	0,39	0,10	-	0,45	0,10	1,04
2501140	MALVASIA NERA DI BRINDISI N.	-	0,84	0,26	-	0,60	-	1,70
2501141	MALVASIA NERA DI LECCE N.	-	-	-	0,29	0,10	0,35	0,74
2501318	MALVASIA ROSA Rs.	-	-	-	0,04	1,00	-	1,04
2501142	MAMMOLO N.	-	0,03	-	-	-	-	0,03
2501299	MANZONI BIANCO B.	1,14	0,39	0,52	1,10	19,28	3,86	26,29
2501144	MARZEMINO N.	-	0,20	-	-	-	-	0,20
2501146	MERLOT N.	0,40	0,76	4,25	7,24	21,08	0,65	34,38
2501148	MOLINARA N.	-	-	-	0,03	-	-	0,03
2501149	MONICA N.	-	0,03	0,97	-	-	-	1,00
2501150	MONTEPULCIANO N.	8,65	5,72	6,43	18,78	18,97	1,92	60,47
2501151	MONTONICO BIANCO B.	0,10	-	-	-	-	-	0,10
2501152	MONTÙ B.	0,30	-	-	-	-	-	0,30
2501153	MOSCATO BIANCO B.	0,30	1,20	3,07	1,24	1,37	2,52	9,70
2501281	MOSCATO DI TERRACINA B.	-	0,06	0,10	-	-	-	0,16
2501154	MOSCATO GIALLO B.	-	-	1,00	-	0,10	-	1,10
2501157	MOSTOSA B.	-	-	-	0,04	-	0,26	0,30
2501159	NASCO B.	-	-	-	1,00	0,86	-	1,86
2501165	NERELLO MASCALESE N.	-	-	-	-	-	0,35	0,35
2501169	NEYRET N.	-	-	-	-	-	0,05	0,05
2501175	NURAGUS B.	-	-	-	-	0,50	-	0,50
2501176	OLIVELLA NERA N.	0,32	-	0,67	1,66	0,95	2,94	6,54
2501179	PAMPANUTO B.	-	-	1,07	0,02	-	0,30	1,39
2501180	PASCALE N.	-	-	0,50	0,50	0,50	0,30	1,80
2501181	PASSERINA B.	-	-	0,30	0,05	0,05	0,20	0,60
2501183	PECORELLO N.	-	-	-	-	0,10	0,34	0,44
2501184	PECORINO B.	-	-	-	0,15	-	-	0,15
2501334	PEDEVENDA B.	-	-	-	0,45	-	-	0,45
2501185	PERRICONE N.	-	-	-	0,03	-	0,20	0,23
2501187	PICCOLA NERA N.	-	-	-	-	-	0,17	0,17
2501188	PICOLIT B.	-	-	-	-	-	0,45	0,45
2501322	PICULIT-NERI N.	0,25	-	-	-	-	-	0,25
2501189	PIEDIROSSO N.	7,44	6,86	7,37	16,47	31,88	88,56	158,58
2501300	PIGNOLETTO B.	0,40	0,29	-	0,74	1,30	0,34	3,07
2501193	PINOT BIANCO B.	-	-	-	0,05	0,28	-	0,33
2501311	PRIÉ BLANC B.	-	0,40	0,60	0,30	0,10	-	1,40
2501312	PRIÉ ROUGE Rs.	0,02	-	-	-	-	-	0,02
2501199	PRIMITIVO N.	9,09	3,48	2,86	3,06	4,62	7,35	30,46
2501208	RIBOLLA GIALLA B.	-	-	-	-	0,33	-	0,33
2501210	RIESLING B.	-	0,15	0,58	-	-	-	0,73
2501213	ROSSESE N.	0,23	-	-	-	-	-	0,23
2501214	ROSSIGNOLA N.	-	-	-	0,17	0,63	-	0,80
2501218	SANGIOVESE N.	48,13	25,11	21,57	64,40	62,20	15,01	236,42
2501219	SAN GIUSEPPE NERO N.	0,83	-	-	-	-	-	0,83
2501220	SAN LUNARDO B.	-	0,25	-	-	-	-	0,25
2501221	SAUVIGNON B.	0,16	-	-	-	-	-	0,16
2501289	SCHIAVA GROSSA N.	-	-	-	-	-	0,05	0,05
2501224	SCHIAVA N.	0,30	-	-	0,10	0,30	-	0,70
2501225	SCIASCINOSO N.	0,36	0,28	1,16	0,71	1,33	2,96	6,80
2501291	SIRIO B.	-	-	-	-	0,01	-	0,01
2501229	SUSUMANIELLO N.	-	-	-	-	0,05	-	0,05

**Tavola 2.16 - Aziende con vite e relativa superficie investita per natura della produzione, età delle viti e tipo di vitigno**  
(superficie in ettari) - **SUPERFICIE**

NATURA DELLE PRODUZIONI VITIGNI	ETÀ DELLE VITI (anni)						Totale
	Meno di 3	3 -- 6	6 -- 10	10 -- 20	20 -- 30	30 ed oltre	
2501230 SYLVANER VERDE B.	-	-	-	-	-	0,03	0,03
2501232 TEROLDEGO N.	-	-	-	0,09	-	-	0,09
2501235 TOCAI FRIULANO B.	-	-	0,80	-	-	-	0,80
2501332 TREBBIANO ABRUZZESE B.	0,53	0,08	0,85	1,42	-	0,81	3,69
2501239 TREBBIANO DI SOAVE B.	-	-	-	-	-	0,40	0,40
2501240 TREBBIANO GIALLO B.	2,14	3,47	14,36	15,16	2,94	0,95	39,02
2501242 TREBBIANO ROMAGNOLO B.	-	-	-	0,20	0,93	0,20	1,33
2501244 TREBBIANO TOSCANO B.	13,67	19,51	38,82	92,03	74,69	14,84	253,56
2501294 TSCHAGGELE N.	-	-	-	-	-	0,53	0,53
2501246 TURCA N.	-	-	-	-	0,21	-	0,21
2501600 UVA DI ALTRO COLORE	8,33	1,98	10,42	38,21	0,82	0,09	59,85
2501599 UVA DI COLORE NERO	-	-	-	-	0,16	0,15	0,31
2501295 VALENTINO N.	-	-	-	-	-	0,08	0,08
2501296 VEGA B.	-	0,81	-	-	-	-	0,81
2501251 VERDEA B.	-	-	-	0,12	-	-	0,12
2501252 VERDECA B.	-	-	-	-	0,14	0,02	0,16
2501258 VERMENTINO B.	-	-	-	-	-	0,10	0,10
2501260 VERNACCIA DI ORISTANO B.	-	-	-	0,06	-	0,25	0,31
2501261 VERNACCIA DI SAN GIMIGNANO B.	-	-	-	-	0,01	-	0,01
2501262 VERNACCIA NERA N.	-	-	-	0,10	0,46	-	0,56
<b>2502999 per altri vini</b>	<b>903,87</b>	<b>1.369,66</b>	<b>2.387,95</b>	<b>5.934,95</b>	<b>5.688,54</b>	<b>8.170,78</b>	<b>24.455,75</b>
2502001 ABBUOTO	6,17	1,95	2,48	6,10	2,73	6,39	25,82
2502347 ABRUSCO N.	-	-	-	0,06	0,51	0,48	1,05
2502266 AGLIANICO DEL VULTURE N.	3,04	6,60	7,07	16,81	23,18	26,13	82,83
2502002 AGLIANICO N.	202,57	289,71	476,40	1.079,33	1.097,85	2.382,35	5.528,21
2502003 AGLIANICONE N.	2,41	9,56	2,86	8,41	10,70	37,46	71,40
2502004 ALBANA B.	0,16	0,37	0,66	1,40	0,91	2,26	5,76
2502005 ALBANELLO B.	0,03	0,46	0,39	2,71	3,41	7,23	14,23
2502006 ALBARANZEULI BIANCO B.	-	0,32	0,03	0,35	0,21	40,50	41,41
2502007 ALBARANZEULI NERO N.	0,22	-	0,56	0,03	0,31	1,05	2,17
2502008 ALBAROLA B.	1,24	4,10	12,13	16,71	12,59	31,32	78,09
2502009 ALEATICO N.	0,51	2,61	2,77	9,61	15,55	16,64	47,69
2502011 ALICANTE BOUSCHET N.	-	0,14	0,22	0,74	0,38	-	1,48
2502010 ALICANTE N.	0,27	0,21	0,40	0,88	2,58	3,90	8,24
2502315 ALIONZA B.	-	-	-	-	-	0,39	0,39
2502012 ANCELLOTTA N.	0,26	0,47	1,85	0,65	0,66	1,51	5,40
2502013 ANSONICA B.	-	0,21	0,40	0,51	0,88	1,65	3,65
2502014 ARNEIS B.	-	0,19	0,18	0,15	0,61	0,59	1,72
2502015 ARVESINIADU B.	0,05	0,42	1,78	2,59	1,06	3,49	9,39
2502016 ASPRINIO BIANCO B.	0,83	0,91	4,10	5,77	6,57	117,47	135,65
2502017 AVANÀ N.	-	-	0,16	0,55	0,25	0,15	1,11
2502018 AVARENGO N.	4,54	6,61	8,51	40,31	37,04	40,09	137,10
2502020 BARBERA BIANCA B.	1,56	2,86	6,38	15,45	20,54	15,52	62,31
2502019 BARBERA N.	91,84	173,39	376,79	743,91	810,78	635,85	2.832,56
2502021 BARBERA SARDA N.	-	0,71	0,80	2,93	3,19	1,83	9,46
2502022 BARSAGLINA N.	0,23	0,10	0,11	2,02	3,73	4,71	10,90
2502023 BELLONE	0,04	0,06	0,10	0,41	0,48	0,54	1,63
2502024 BERVEDINO B.	-	-	0,02	0,05	0,11	0,92	1,10
2502025 BIANCAME B.	0,61	0,57	1,65	3,33	8,08	22,37	36,61
2502026 BIANCHETTA GENOVESE B.	0,12	0,20	0,10	0,12	0,10	0,84	1,48
2502027 BIANCHETTA TREVIGIANA B.	-	0,17	-	0,01	0,35	0,86	1,39
2502028 BIANCO D'ALESSANO B.	-	0,12	13,15	0,25	0,50	2,39	16,41
2502029 BIANCOLELLA B.	0,78	0,98	2,25	29,00	3,53	126,08	162,62
2502030 BIANCONE B.	-	0,05	-	0,41	0,08	0,25	0,79
2502032 BOMBINO BIANCO B.	0,49	1,47	4,13	9,47	6,26	6,85	28,67
2502033 BOMBINO NERO N.	0,11	0,62	0,61	1,75	0,52	5,22	8,83
2502034 BONAMICO N.	0,15	0,76	1,95	2,62	3,92	3,41	12,81
2502035 BONARDA N.	-	0,13	0,20	1,53	0,57	0,41	2,84
2502348 BONDA N.	-	-	-	-	0,05	-	0,05
2502036 BOSCO B.	-	-	-	0,15	-	0,15	0,30
2502037 BOVALE GRANDE N.	-	0,06	0,56	1,91	1,50	2,96	6,99
2502038 BOVALE N.	-	-	-	0,07	-	-	0,07
2502039 BRACCIOLA NERA N.	0,41	0,05	0,35	0,44	0,69	1,13	3,07
2502040 BRACHETTO N.	2,41	0,10	0,85	1,40	1,21	0,87	6,84
2502268 BRIC N.	-	-	-	-	0,26	0,43	0,69
2502269 BUSSANELLO B.	0,03	-	-	0,85	0,67	-	1,55
2502042 CABERNET FRANC N.	5,85	4,32	5,02	4,96	6,44	4,92	31,51
2502043 CABERNET SAUVIGNON N.	8,22	7,57	5,66	1,60	2,31	1,95	27,31
2502044 CADDIU N.	0,51	0,57	4,38	1,98	3,42	4,32	15,18
2502045 CAGNULARI N.	0,01	0,45	0,35	0,16	0,20	1,17	2,34
2502046 CALABRESE N.	0,10	0,09	0,03	0,43	0,92	1,59	3,16
2502047 CALORIA N.	-	0,02	0,02	-	-	0,10	0,14
2502048 CANAILOLO BIANCO B.	-	0,03	0,47	0,02	0,41	0,35	1,28

**Tavola 2.16 - Aziende con vite e relativa superficie investita per natura della produzione, età delle viti e tipo di vitigno**  
(superficie in ettari) - SUPERFICIE

NATURA DELLE PRODUZIONI VITIGNI		ETÀ DELLE VITI (anni)						Totale
		Meno di 3	3 -- 6	6 -- 10	10 -- 20	20 -- 30	30 ed oltre	
2502049	CANAIOLO NERO N.	0,25	0,19	0,89	2,94	1,79	1,10	7,16
2502314	CANAIOLO ROSA Rs.	-	0,02	0,04	0,04	-	-	0,10
2502050	CANINA NERA N.	-	0,02	-	0,45	0,13	0,41	1,01
2502051	CANNONAO N.	0,01	-	0,40	0,53	1,13	4,43	6,50
2502052	CARICAGIOLA N.	-	-	-	0,11	-	0,10	0,21
2502053	CARICA L'ASINO B.	-	-	-	0,30	-	0,04	0,34
2502054	CARIGNANO N.	-	0,05	-	0,68	-	-	0,73
2502336	CARMENÈRE N.	-	0,16	-	-	-	-	0,16
2502055	CARRICANTE B.	0,20	-	-	0,30	0,23	1,10	1,83
2502056	CASTIGLIONE N.	-	-	-	0,05	0,02	0,90	0,97
2502057	CATANESE NERO N.	-	-	-	0,10	0,60	0,48	1,18
2502058	CATARRATTO BIANCO COMUNE B.	0,48	0,10	0,61	0,96	0,70	2,44	5,29
2502059	CATARRATTO BIANCO LUCIDO B.	0,06	0,07	0,03	-	0,04	0,27	0,47
2502060	CESANESE COMUNE N.	-	0,35	0,10	0,52	0,72	1,00	2,69
2502061	CESANESE D' AFFILE N.	-	-	-	0,10	0,42	0,22	0,74
2502298	CHARDONNAY B.	0,90	9,52	3,70	10,30	1,52	0,45	26,39
2502270	CHASSELAS DORATO B.	-	-	-	1,58	-	0,10	1,68
2502062	CILIEGIOLO N.	7,25	12,43	25,65	70,38	51,49	36,21	203,41
2502063	CLAIRETTE B.	-	0,02	0,67	0,23	0,09	0,62	1,63
2502064	COCOCCIOLA B.	0,07	-	0,49	0,64	0,62	1,61	3,43
2502065	CODA DI VOLPE BIANCA B.	18,90	36,22	57,19	167,20	164,98	390,97	835,46
2502066	COLOMBANA NERA N.	0,05	0,14	1,74	5,09	9,94	7,62	24,58
2502067	COLORINO N.	-	-	0,01	0,04	-	-	0,05
2502068	CORINTO NERO N.	-	-	-	0,30	-	0,28	0,58
2502450	CORINTO NERO N.	-	-	-	0,10	-	-	0,10
2502271	CORNAREA N.	-	-	0,01	0,42	-	0,10	0,53
2502069	CORTESE B.	0,22	0,62	0,28	0,13	0,81	0,60	2,66
2502070	CORVINA N.	-	0,14	3,05	0,16	0,03	0,54	3,92
2502328	CORVINONE N.	-	0,10	-	-	-	-	0,10
2502071	CROATINA N.	1,38	1,98	0,40	3,18	1,33	0,32	8,59
2502072	DAMASCHINO B.	3,00	-	0,13	0,12	0,10	0,90	4,25
2502350	DIOLINOIR N.	-	-	-	-	0,01	0,10	0,11
2502073	DOLCETTO N.	-	0,39	0,62	1,11	1,34	0,86	4,32
2502074	DOLCIAME B.	-	0,20	-	0,13	-	-	0,33
2502075	DOUX D'ENRY N.	-	-	-	-	0,15	0,10	0,25
2502076	DURASA N.	-	1,10	-	0,05	0,60	0,02	1,77
2502077	DURELLA B.	-	0,07	-	-	-	0,21	0,28
2502078	ERBALUCE B.	0,30	0,61	-	0,20	-	0,07	1,18
2502079	FALANGHINA B.	70,92	121,74	179,76	262,47	149,11	195,64	979,64
2502080	FAVORITA B.	-	-	-	0,26	0,08	0,16	0,50
2502273	FERTILIA N.	-	-	-	-	0,63	-	0,63
2502081	FIANO B.	18,57	19,49	22,98	37,84	96,66	36,62	232,16
2502274	FLAVIS B.	-	-	-	-	0,39	-	0,39
2502082	FOGLIA TONDA N.	0,16	0,01	0,22	2,53	0,34	0,45	3,71
2502083	FORASTERA B.	0,34	0,83	1,29	2,51	1,93	48,76	55,66
2502321	FORGIARIN N.	-	-	-	-	-	0,10	0,10
2502317	FORSSELLINA N.	-	0,05	-	0,10	0,13	0,10	0,38
2502084	FORTANA N.	0,42	0,68	1,06	4,03	2,81	4,02	13,02
2502085	FRANCAVIDDA B.	0,05	0,09	0,04	0,08	0,10	0,08	0,44
2502086	FRANCONIA N.	-	0,03	2,35	-	-	0,72	3,10
2502087	FRAPPATO N.	0,20	-	-	0,27	-	0,28	0,75
2502088	FREISA N.	0,37	0,66	3,00	1,43	2,43	2,39	10,28
2502089	FUMIN N.	0,10	-	0,83	1,65	0,28	1,62	4,48
2502090	GAGLIOPPO N.	0,13	-	0,02	0,09	0,05	1,18	1,47
2502351	GAMARET N.	-	-	-	0,01	-	-	0,01
2502091	GAMAY N.	0,20	0,05	-	0,03	0,19	0,53	1,00
2502092	GARGANEGA B.	0,61	1,13	1,47	4,50	0,93	0,81	9,45
2502093	GIRÒ N.	-	0,09	0,11	0,81	0,17	-	1,18
2502352	GRANOIR N.	-	-	-	-	-	0,02	0,02
2502094	GRECANICO DORATO B.	0,02	-	0,10	1,43	-	-	1,55
2502095	GRECHETTO B.	-	1,20	-	0,05	0,50	-	1,75
2502096	GRECHETTO ROSSO N.	-	0,02	-	-	0,03	0,07	0,12
2502097	GRECO B.	13,93	13,15	14,09	34,34	8,50	10,83	94,84
2502098	GRECO BIANCO B.	1,83	0,78	0,75	1,97	3,08	2,53	10,94
2502099	GRECO NERO N.	12,64	31,26	31,31	87,32	75,76	122,09	360,38
2502100	GRIGNOLINO N.	1,31	-	0,14	0,67	0,93	0,51	3,56
2502101	GRILLO B.	-	0,10	-	-	0,19	0,18	0,47
2502102	GROPPELLO DI MOCASINA N.	-	-	0,60	0,43	0,70	10,76	12,49
2502103	GROPPELLO DI SANTO STEFANO N.	-	-	-	0,05	-	0,11	0,16
2502104	GROPPELLO GENTILE N.	-	-	0,03	-	-	0,58	0,61
2502105	GUARDAVALLE B.	0,40	-	-	0,30	0,10	-	0,80
2502106	GUARNACCIA B.	-	0,02	1,34	0,73	0,60	0,90	3,59
2502107	IMPIGNO B.	-	0,50	-	-	-	-	0,50

**Tavola 2.16 - Aziende con vite e relativa superficie investita per natura della produzione, età delle viti e tipo di vitigno**  
(superficie in ettari) - **SUPERFICIE**

NATURA DELLE PRODUZIONI VITIGNI		ETÀ DELLE VITI (anni)						Totale
		Meno di 3	3 -- 6	6 -- 10	10 -- 20	20 -- 30	30 ed oltre	
2502108	INCROCIO BRUNI 54 B.	-	-	0,05	-	0,07	0,03	0,15
2502109	INCROCIO MANZONI 2.15 N.	-	-	0,18	0,15	1,17	0,75	2,25
2502110	INCROCIO TERZI N.1 N.	-	-	-	0,11	-	0,02	0,13
2502278	ITALICA B.	-	-	1,30	0,40	0,56	0,41	2,67
2502111	LACRIMA N.	5,82	5,31	10,70	9,43	6,57	17,73	55,56
2502112	LAGREIN N.	-	0,02	-	0,55	-	0,10	0,67
2502113	LAMBRUSCA DI ALESSANDRIA N.	0,29	0,18	2,70	4,72	2,27	8,29	18,45
2502114	LAMBRUSCO A FOGLIA FRASTAGLIATA N.	3,80	4,22	7,10	16,65	16,38	7,42	55,57
2502115	LAMBRUSCO DI SORBARA N.	0,66	0,90	1,85	4,65	3,95	1,95	13,96
2502116	LAMBRUSCO GRASPAROSSA N.	1,36	3,88	3,46	9,47	4,79	4,83	27,79
2502117	LAMBRUSCO MAESTRI N.	5,44	7,17	8,51	21,90	24,29	15,87	83,18
2502118	LAMBRUSCO MARANI N.	1,78	1,45	0,83	4,97	3,38	3,26	15,67
2502120	LAMBRUSCO SALAMINO N.	0,10	0,48	1,06	1,17	1,28	0,88	4,97
2502121	LAMBRUSCO VIADANESE N.	-	0,87	0,15	0,49	0,82	1,36	3,69
2502122	LIVORNESE BIANCA B.	-	-	-	0,53	-	0,08	0,61
2502123	LUMASSINA B.	-	-	0,02	0,13	0,72	0,20	1,07
2502124	MACERATINO B.	0,05	-	-	0,23	0,40	0,28	0,96
2502125	MAGLIOCCO CANINO N.	-	-	-	0,73	0,02	0,60	1,35
2502126	MAIOLICA N.	-	-	-	0,08	0,39	0,07	0,54
2502127	MALBECH N.	-	-	-	-	0,05	-	0,05
2502333	MALBO GENTILE N.	-	-	-	-	-	0,12	0,12
2502129	MALVASIA BIANCA B.	4,19	7,94	24,10	67,65	47,32	64,79	215,99
2502130	MALVASIA BIANCA DI BASILICATA	1,17	1,17	4,77	9,95	14,33	15,84	47,23
2502131	MALVASIA BIANCA DI CANDIA B.	25,21	56,16	103,98	493,28	394,65	273,59	1.346,87
2502132	MALVASIA BIANCA LUNGA B.	5,92	8,75	22,64	62,72	33,85	62,31	196,19
2502133	MALVASIA DEL LAZIO B.	1,41	1,74	3,72	6,67	8,41	7,21	29,16
2502279	MALVASIA DI CANDIA AROMATICA B.	1,03	2,52	3,85	10,54	7,45	12,76	38,15
2502134	MALVASIA DI CASORZO N.	0,19	0,14	1,12	1,07	2,52	5,04	10,08
2502135	MALVASIA DI LIPARI B.	0,03	-	0,98	0,30	1,51	0,49	3,31
2502136	MALVASIA DI SARDEGNA B.	0,04	0,24	0,48	1,03	0,42	0,78	2,99
2502137	MALVASIA DI SCHIERANO N.	-	0,06	0,04	1,06	0,71	1,37	3,24
2502138	MALVASIA ISTRIANA B.	0,16	0,57	0,87	1,06	1,96	2,46	7,08
2502128	MALVASIA N.	2,81	6,91	21,64	43,49	41,42	50,43	166,70
2502139	MALVASIA NERA DI BASILICATA N.	1,33	1,99	3,54	11,59	18,05	24,61	61,11
2502140	MALVASIA NERA DI BRINDISI N.	1,24	1,65	3,61	9,44	13,57	9,05	38,56
2502141	MALVASIA NERA DI LECCE N.	0,20	0,50	0,34	2,33	1,08	2,61	7,06
2502318	MALVASIA ROSA Rs.	0,70	1,10	0,88	2,22	4,53	4,99	14,42
2502142	MAMMOLO N.	18,00	-	1,24	0,28	0,52	0,26	20,30
2502299	MANZONI BIANCO B.	27,10	60,75	105,08	307,76	318,33	504,84	1.323,86
2502143	MARSIGLIANA NERA N.	0,04	0,03	-	0,14	0,27	0,25	0,73
2502329	MARZEMINA BIANCA B.	-	-	-	0,03	-	-	0,03
2502144	MARZEMINO N.	0,10	0,48	1,25	1,02	0,34	0,14	3,33
2502306	MAYOLET Rs.	-	-	0,22	-	-	0,04	0,26
2502145	MAZZESE N.	0,49	0,14	0,02	0,08	0,36	1,38	2,47
2502339	MELARA B.	-	0,20	0,10	-	0,06	0,07	0,43
2502146	MERLOT N.	25,71	31,76	55,54	156,39	148,07	118,33	535,80
2502302	MEUNIER N.	-	-	-	0,14	0,02	0,82	0,98
2502147	MINNELLA BIANCA B.	-	0,13	0,20	0,20	0,65	0,15	1,33
2502148	MOLINARA N.	-	-	0,06	0,20	0,10	0,36	0,72
2502149	MONICA N.	0,25	-	0,59	0,80	0,25	0,19	2,08
2502150	MONTEPULCIANO N.	45,31	50,13	99,47	207,02	210,59	185,79	798,31
2502119	MONTERICCO N.	1,14	0,58	1,93	3,91	5,64	6,16	19,36
2502151	MONTONICO BIANCO B.	0,30	1,57	0,61	2,48	2,21	5,09	12,26
2502152	MONTÙ B.	-	0,30	0,33	0,32	0,67	0,63	2,25
2502353	MORONE N.	-	-	-	-	0,01	-	0,01
2502307	MOSCATELLO SELVATICO B.	0,14	0,40	0,42	2,86	2,98	5,08	11,88
2502153	MOSCATO BIANCO B.	6,52	9,30	19,15	58,22	49,08	35,72	177,99
2502308	MOSCATO DI SCANZO N.	0,25	0,11	1,37	0,66	0,52	1,09	4,00
2502281	MOSCATO DI TERRACINA B.	0,02	0,49	0,50	5,64	3,83	3,23	13,71
2502451	MOSCATO DI TERRACINA B.	-	-	-	0,03	-	-	0,03
2502154	MOSCATO GIALLO B.	0,38	0,17	1,68	1,80	3,59	1,34	8,96
2502155	MOSCATO NERO DI ACQUI N.	0,73	0,38	1,08	3,40	4,04	2,88	12,51
2502156	MOSCATO ROSA Rs.	-	-	0,10	0,12	2,91	0,58	3,71
2502157	MOSTOSA B.	0,10	0,04	0,10	0,29	0,82	5,29	6,64
2502158	MÜLLER THURGAU B.	-	0,29	-	1,07	0,20	0,40	1,96
2502159	NASCO B.	0,07	0,16	-	0,42	0,62	2,45	3,72
2502282	NEBBIERA N.	-	-	-	-	-	0,05	0,05
2502160	NEBBIOLO N.	0,39	0,05	0,37	2,31	0,52	2,51	6,15
2502161	NEGRARA N.	-	-	-	-	-	0,15	0,15
2502162	NEGRETTO N.	-	-	0,05	1,93	0,73	0,14	2,85
2502163	NEGRO AMARO N.	-	0,05	0,20	0,27	0,25	1,07	1,84
2502164	NERELLO CAPPuccio N.	-	0,03	0,13	-	-	0,01	0,17
2502165	NERELLO MASCALESE N.	0,10	-	-	-	1,06	0,33	1,49

**Tavola 2.16 - Aziende con vite e relativa superficie investita per natura della produzione, età delle viti e tipo di vitigno**  
(superficie in ettari) - SUPERFICIE

NATURA DELLE PRODUZIONI VITIGNI		ETÀ DELLE VITI (anni)						Totale
		Meno di 3	3 -- 6	6 -- 10	10 -- 20	20 -- 30	30 ed oltre	
2502166	NERETTA CUNEESE N.	0,15	0,30	0,70	0,82	1,45	0,48	3,90
2502167	NERETTO DI BAIRÒ N.	-	-	0,09	-	0,09	0,09	0,27
2502168	NERO BUONO N.	-	-	-	0,03	0,15	0,03	0,21
2502169	NEYRET N.	0,04	0,04	0,04	0,07	0,04	0,48	0,71
2502171	NIEDDU MANNU N.	-	-	-	0,24	-	0,17	0,41
2502283	NIGRA N.	-	-	-	-	-	0,11	0,11
2502172	NOCERA N.	0,26	0,20	0,04	-	-	0,20	0,70
2502173	NOSIOLA B.	0,03	-	-	0,11	0,08	-	0,22
2502174	NOTARDOMENICO N.	-	-	-	0,03	-	-	0,03
2502175	NURAGUS B.	-	-	-	-	-	0,30	0,30
2502176	OLIVELLA NERA N.	0,53	0,40	1,56	2,35	3,04	14,26	22,14
2502177	ORTRUGO B.	-	-	-	0,01	0,40	-	0,41
2502178	OTTAVIANELLO N.	-	0,03	-	0,22	-	0,18	0,43
2502179	PAMPANUTO B.	0,20	0,34	2,63	4,62	2,03	2,63	12,45
2502180	PASCALE N.	0,20	0,49	1,01	0,87	0,72	1,44	4,73
2502181	PASSERINA B.	0,15	0,18	0,92	2,50	1,87	2,51	8,13
2502182	PAVANA N.	1,18	0,40	0,07	3,28	0,93	1,00	6,86
2502183	PECORELLO N.	-	-	0,28	0,08	0,54	0,46	1,36
2502184	PECORINO B.	-	-	-	0,93	-	0,93	1,86
2502309	PELAVERGA N.	-	-	-	0,05	-	-	0,05
2502330	PELAVERGA PICCOLO N.	-	-	-	0,25	0,01	-	0,26
2502185	PERRICONE N.	0,57	1,58	3,66	4,35	5,19	53,09	68,44
2502310	PETITE ARVINE B.	-	-	-	-	0,10	-	0,10
2502186	PETIT ROUGE N.	-	-	-	-	0,12	-	0,12
2502187	PICCOLA NERA N.	0,01	0,10	-	-	0,04	2,05	2,20
2502188	PICOLIT B.	-	-	0,72	0,08	-	0,66	1,46
2502322	PICULIT-NERI N.	-	0,01	0,15	0,35	0,10	0,04	0,65
2502189	PIEDIROSSO N.	22,44	33,25	52,28	128,89	131,42	408,23	776,51
2502190	PIGATO B.	-	0,02	0,12	-	0,50	0,25	0,89
2502191	PIGNOLA N.	-	-	0,09	0,95	2,76	1,32	5,12
2502300	PIGNOLETTO B.	12,44	18,17	32,39	100,37	112,60	167,55	443,52
2502285	PIGNOLO N.	-	-	0,06	0,03	0,10	-	0,19
2502192	PINELLA B.	-	-	-	-	-	0,04	0,04
2502193	PINOT BIANCO B.	0,35	0,23	2,28	1,01	0,69	0,70	5,26
2502194	PINOT GRIGIO G.	0,10	0,17	0,11	0,14	0,25	-	0,77
2502195	PINOT NERO N.	0,14	0,45	0,53	2,21	0,58	1,18	5,09
2502196	PLASSA N.	0,01	-	-	0,05	-	0,33	0,39
2502197	POLLERA NERA N.	-	-	-	0,15	-	-	0,15
2502198	PORTOGHESE N.	-	-	0,01	0,28	0,47	6,36	7,12
2502312	PRIÉ ROUGE Rs.	-	-	0,10	0,08	-	-	0,18
2502199	PRIMITIVO N.	3,55	10,51	12,36	85,86	31,87	84,65	228,80
2502286	PRODEST N.	0,05	-	-	-	-	0,06	0,11
2502200	PROSECCO B.	0,30	0,38	0,19	2,14	4,06	1,94	9,01
2502201	PRUGNOLO GENTILE N.	-	-	0,15	0,03	-	0,41	0,59
2502202	PRUNESTA N.	0,17	0,02	-	0,22	0,12	1,09	1,62
2502325	QUAGLIANO N.	-	-	-	-	-	0,05	0,05
2502203	RABOSO PIAVE N.	-	-	-	0,50	1,11	-	1,61
2502204	RABOSO VERONESE N.	-	-	0,25	-	-	-	0,25
2502301	REBO N.	0,02	-	-	-	0,14	0,12	0,28
2502205	REFOSCO DAL PEDUNCOLO ROSSO N.	-	0,40	-	-	-	-	0,40
2502206	REFOSCO NOSTRANO N.	-	-	-	1,00	0,48	0,40	1,88
2502341	REGINA B.	0,06	0,02	0,23	0,68	0,51	1,79	3,29
2502342	REGINA DEI VIGNETI B.	-	0,10	0,25	0,24	0,30	0,21	1,10
2502453	REGINA DEI VIGNETI B.	-	-	-	-	0,15	-	0,15
2502207	RETAGLIATO BIANCO B.	0,01	0,15	-	-	-	0,05	0,21
2502208	RIBOLLA GIALLA B.	-	-	-	0,49	-	0,07	0,56
2502210	RIESLING B.	2,15	0,12	0,25	2,35	2,90	0,33	8,10
2502209	RIESLING ITALICO B.	-	0,05	0,09	0,04	0,36	4,10	4,64
2502211	ROLLO B.	-	-	-	0,10	0,51	0,60	1,21
2502212	RONDINELLA N.	0,28	-	0,35	0,48	1,77	1,02	3,90
2502213	ROSSESE N.	0,15	-	-	0,18	0,46	1,07	1,86
2502214	ROSSIGNOLA N.	0,49	0,56	1,66	3,61	2,92	3,23	12,47
2502215	ROSSOLA NERA N.	0,50	0,09	0,48	0,18	0,44	1,21	2,90
2502216	ROUSSANE B.	0,05	-	0,19	1,86	1,15	1,39	4,64
2502217	SAGRANTINO N.	-	0,38	0,10	-	0,46	0,63	1,57
2502218	SANGIOVESE N.	74,19	107,25	186,62	477,60	556,52	528,12	1.930,30
2502219	SAN GIUSEPPE NERO N.	0,73	0,93	3,02	9,70	6,86	7,69	28,93
2502220	SAN LUNARDO B.	-	-	0,05	0,12	0,65	0,47	1,29
2502340	SANTA MARIA B.	-	-	0,01	0,42	0,15	1,22	1,80
2502221	SAUVIGNON B.	0,68	-	0,04	0,55	0,05	0,35	1,67
2502222	SCHIAVA GENTILE N.	-	0,10	0,20	0,14	0,33	-	0,77
2502289	SCHIAVA GROSSA N.	-	0,33	-	0,09	0,18	1,09	1,69
2502224	SCHIAVA N.	-	0,42	0,20	1,08	1,61	0,54	3,85

**Tavola 2.16 - Aziende con vite e relativa superficie investita per natura della produzione, età delle viti e tipo di vitigno**  
(superficie in ettari) - **SUPERFICIE**

NATURA DELLE PRODUZIONI VITIGNI		ETÀ DELLE VITI (anni)						Totale
		Meno di 3	3 -- 6	6 -- 10	10 -- 20	20 -- 30	30 ed oltre	
2502290	SCHIOPPETTINO N.	-	-	0,03	1,20	0,41	0,24	1,88
2502225	SCIASCINOSO N.	4,73	5,84	10,24	15,16	22,89	66,78	125,64
2502226	SEMIDANO B.	0,44	0,10	-	0,35	0,25	0,09	1,23
2502228	SGAVETTA N.	-	-	-	0,50	0,38	2,29	3,17
2502291	SIRIO B.	0,23	-	-	0,10	0,20	0,41	0,94
2502280	S. MARTINO N.	-	0,03	-	-	0,20	1,00	1,23
2502288	S. MICHELE N.	-	-	-	0,34	0,20	0,15	0,69
2502292	SOPERGA N.	-	0,05	0,57	-	-	0,37	0,99
2502229	SUSUMANIELLO N.	-	-	0,08	0,55	1,29	2,11	4,03
2502230	SYLVANER VERDE B.	-	-	-	0,16	0,01	0,20	0,37
2502231	SYRAH N.	0,12	-	-	1,25	1,25	0,61	3,23
2502344	TANNAT N.	-	-	0,63	0,03	-	-	0,66
2502293	TAZZELENICHE N.	-	-	-	0,02	-	0,47	0,49
2502345	TEMPRANILLO N.	0,03	-	0,05	0,15	-	-	0,23
2502232	TEROLDEGO N.	-	0,10	-	0,20	-	-	0,30
2502233	TERRANO N.	0,20	-	0,13	-	0,04	0,15	0,52
2502234	TIMORASSO B.	-	-	-	0,06	0,02	-	0,08
2502235	TOCAI FRIULANO B.	-	0,05	0,14	0,42	0,68	1,67	2,96
2502236	TOCAI ROSSO N.	-	0,51	-	-	-	0,20	0,71
2502237	TORBATO B.	-	0,02	-	-	0,25	0,10	0,37
2502238	TRAMINER AROMATICO Rs.	-	0,23	-	0,33	0,49	0,08	1,13
2502332	TREBBIANO ABRUZZESE B.	2,65	7,27	19,43	41,94	29,47	19,83	120,59
2502239	TREBBIANO DI SOAVE B.	0,70	1,76	2,28	7,28	5,05	7,35	24,42
2502240	TREBBIANO GIALLO B.	0,87	4,06	6,55	28,58	27,85	24,11	92,02
2502241	TREBBIANO MODENESE B.	0,10	0,10	0,81	0,92	1,02	0,86	3,81
2502242	TREBBIANO ROMAGNOLO B.	0,12	0,87	4,30	6,91	11,50	8,04	31,74
2502243	TREBBIANO SPOLETINO B.	0,05	-	0,15	0,20	0,88	0,31	1,59
2502244	TREBBIANO TOSCANO B.	21,55	42,02	75,75	375,01	298,78	238,87	1.051,98
2502245	TREVISANA NERA N.	0,04	-	0,01	0,38	-	-	0,43
2502294	TSCHAGGELE N.	-	-	-	0,06	0,10	0,40	0,56
2502246	TURCA N.	-	-	-	0,33	0,44	1,18	1,95
2502324	UCELUT B.	-	-	-	-	0,50	0,31	0,81
2502600	UVA DI ALTRO COLORE	35,25	14,97	32,02	114,27	92,73	175,56	464,80
2502599	UVA DI COLORE NERO	27,86	60,48	88,34	179,21	174,54	302,42	832,85
2502247	UVA DI TROIA N.	0,02	0,67	2,23	2,31	4,77	7,88	17,88
2502248	UVA RARA N.	-	0,04	1,51	1,15	1,76	0,45	4,91
2502249	UVA TOSCA N.	0,25	-	0,05	0,33	-	0,27	0,90
2502295	VALENTINO N.	-	-	-	-	0,11	0,12	0,23
2502296	VEGA B.	-	-	-	-	-	0,05	0,05
2502250	VELTLINER B.	0,02	-	0,32	0,28	0,10	0,45	1,17
2502251	VERDEA B.	-	-	0,02	0,15	-	0,41	0,58
2502252	VERDECA B.	-	-	0,15	0,06	0,36	0,76	1,33
2502253	VERDELLO B.	-	-	-	0,02	-	-	0,02
2502254	VERDICCHIO BIANCO B.	0,10	0,13	0,10	0,53	1,69	0,55	3,10
2502255	VERDISO B.	-	-	-	-	0,45	0,23	0,68
2502297	VERDUSCHIA B.	-	-	-	-	-	0,08	0,08
2502256	VERDUZZO FRIULANO B.	-	-	0,08	-	-	0,66	0,74
2502258	VERMENTINO B.	1,91	0,36	0,45	0,28	0,89	1,28	5,17
2502259	VERMENTINO NERO N.	0,80	-	0,10	0,18	0,31	-	1,39
2502260	VERNACCIA DI ORISTANO B.	0,06	0,21	0,16	0,62	0,81	1,83	3,69
2502261	VERNACCIA DI SAN GIMIGNANO B.	0,07	0,08	0,05	0,65	0,22	3,03	4,10
2502262	VERNACCIA NERA N.	0,08	1,41	1,76	10,49	18,57	29,75	62,06
2502264	VESPOLINA N.	0,04	-	0,20	0,15	0,09	0,04	0,52
2502265	VIEI DE NUS N.	-	-	0,05	0,25	2,10	0,97	3,37
2502320	VITOUSKA B.	0,15	-	-	0,03	-	0,10	0,28
2502343	ZIBIBBO B.	0,12	-	0,04	0,39	0,12	0,09	0,76
2502456	ZIBIBBO B.	0,02	-	-	0,32	0,10	-	0,44
<b>2503999</b>	<b>UVA DA TAVOLA</b>	<b>6,62</b>	<b>14,99</b>	<b>25,28</b>	<b>52,40</b>	<b>29,37</b>	<b>77,40</b>	<b>206,06</b>
2503501	ALMERIA B.	-	-	0,10	-	-	0,60	0,70
2503502	ALPHONSE LAVALLÉE N.	-	0,02	-	0,32	-	0,21	0,55
2503503	ANGELA B.	-	-	-	0,12	-	-	0,12
2503505	ANNAMARIA B.	-	-	-	0,01	-	-	0,01
2503506	BARESANA B.	-	-	0,10	0,17	0,03	0,82	1,12
2503507	CARDINAL N.	0,15	1,00	0,34	0,42	0,12	0,28	2,31
2503508	CATALANESCA BIANCA B.	1,14	7,13	17,31	25,01	8,29	34,00	92,88
2503509	CHASSELAS DORATO B.	-	0,09	-	-	0,05	0,25	0,39
2503510	CIMINNITA B.	-	-	-	-	0,09	0,10	0,19
2503536	CORNIOLA B.	0,02	0,03	0,10	0,19	-	0,25	0,59
2503550	DON MARIANO N.	-	-	-	0,10	-	-	0,10
2503512	EMPEROR N.	-	-	-	-	0,04	-	0,04
2503579	FIORENZA B.	0,01	0,43	-	0,20	0,01	0,50	1,15
2503538	FRANCA N.	0,30	-	0,01	0,03	0,10	-	0,44
2503562	IMPERATRICE RS.	-	-	-	0,07	-	-	0,07



**Tavola 2.16 - Aziende con vite e relativa superficie investita per natura della produzione, età delle viti e tipo di vitigno**  
(superficie in ettari) - **SUPERFICIE**

NATURA DELLE PRODUZIONI VITIGNI	ETÀ DELLE VITI (anni)						Totale
	Meno di 3	3 -- 6	6 -- 10	10 -- 20	20 -- 30	30 ed oltre	
2503576 ISABELLA N.	0,03	0,38	0,57	2,54	1,55	2,22	7,29
2503514 ITALIA B.	0,41	0,66	0,82	3,58	1,07	0,37	6,91
2503540 LACRIMA DI MARIA B.	-	-	-	0,27	-	-	0,27
2503515 LATTUARIO NERO N.	0,15	0,02	0,40	1,06	0,16	0,47	2,26
2503547 MATILDE B.	-	-	-	0,01	-	-	0,01
2503563 MOSCATEUL RS.	-	-	-	-	-	0,32	0,32
2503516 MOSCATO D'ADDA N.	-	0,08	0,02	0,35	1,12	0,48	2,05
2503517 MOSCATO D'AMBURGO N.	0,15	1,31	1,61	2,46	3,80	3,19	12,52
2503451 MOSCATO DI TERRACINA B.	-	-	-	0,02	-	-	0,02
2503518 MOSCATO DI TERRACINA B.	0,11	0,32	0,11	0,81	0,27	0,29	1,91
2503564 NERONA N.	-	-	-	-	-	0,32	0,32
2503565 NOICA RS.	-	-	-	-	-	0,06	0,06
2503519 OLIVETTA VIBONESE N.	-	-	-	0,01	0,05	0,57	0,63
2503566 PASIGA N.	-	-	-	0,10	0,10	-	0,20
2503567 PATRIZIA RS.	-	-	-	-	-	0,30	0,30
2503583 PAULA B.	-	-	-	0,09	-	0,30	0,39
2503521 PERLA DI CSABA B.	-	-	-	-	0,09	0,07	0,16
2503522 PERLETTE B.	-	0,06	-	-	-	0,15	0,21
2503523 PERLONA B.	-	-	-	-	-	0,07	0,07
2503524 PIZZUTELLO BIANCO B.	0,73	0,22	0,54	1,91	4,59	18,52	26,51
2503452 REGINA B.	0,19	0,01	0,01	-	0,25	0,02	0,48
2503527 REGINA B.	0,47	0,55	0,27	1,08	0,47	0,78	3,62
2503453 REGINA DEI VIGNETI B.	-	-	-	-	-	0,01	0,01
2503528 REGINA DEI VIGNETI B.	-	0,10	0,02	0,11	-	0,10	0,33
2503584 RUBINIA N.	-	0,02	-	-	-	-	0,02
2503569 RUTILIA B.	-	-	-	-	-	0,10	0,10
2503544 S. ANNA DI LIPSIA B.	0,01	-	0,01	0,12	0,15	0,17	0,46
2503454 SCHIAVA GROSSA N.	-	0,01	-	-	-	-	0,01
2503531 SULTANINA BIANCA B.	-	0,19	0,09	-	-	0,32	0,60
2503545 TERESITA B.	-	0,10	-	-	-	-	0,10
2503500 UVA DI ALTRO COLORE	1,41	1,06	0,79	3,92	1,18	2,11	10,47
2503499 UVA DI COLORE NERO	1,34	1,16	2,05	7,30	5,45	9,00	26,30
2503456 ZIBIBBO B.	-	0,02	0,01	0,02	0,30	0,05	0,40
2503533 ZIBIBBO B.	-	0,02	-	-	0,04	0,03	0,09

**Tavola 2.17 - Aziende con arboricoltura da legno e/o boschi e relativa superficie per classe di superficie totale e zona altimetrica (superficie in ettari) - TOTALE**

CULTURE BOSCHIVE	CLASSI DI SUPERFICIE TOTALE								Totale
	Meno di 1	1 -- 2	2 -- 5	5 -- 10	10 -- 20	20 -- 50	50 -- 100	100 ed oltre	
AZIENDE									
CULTURE BOSCHIVE									
ARBORICOLTURA DA LEGNO	486	532	715	328	178	104	21	23	2.387
Pioppeti	245	243	308	137	63	42	8	8	1.054
Altra arboricoltura da legno	248	295	418	195	119	66	15	18	1.374
BOSCHI	11.593	13.081	17.943	8.046	3.910	1.656	379	385	56.993
Fustaie	1.404	1.690	2.434	1.031	486	276	96	148	7.565
<i>Conifere</i>	233	195	258	143	62	56	24	61	1.032
<i>Latifoglie</i>	830	1.140	1.620	630	288	131	41	91	4.771
<i>Miste di conifere e latifoglie</i>	362	381	600	281	147	107	39	49	1.966
Cedui	8.418	9.819	13.719	6.494	3.269	1.325	287	318	43.649
<i>Semplici</i>	6.751	7.867	10.851	5.014	2.395	928	199	231	34.236
<i>Composti</i>	1.773	2.130	3.158	1.621	958	449	116	122	10.327
Macchia mediterranea	2.186	2.230	2.955	1.015	445	208	62	76	9.177
ALTRE SUPERFICI FORESTALI									
SUPERFICI BOSCATI A TURNO BREVE	47	54	87	45	16	14	3	4	270
Alberi di Natale	14	17	9	4	1	-	-	-	45
Produzione di energia	6	2	8	1	-	2	-	1	20
Produzione per l'industria	27	35	70	40	15	12	3	3	205
SUPERFICIE INVESTITA									
CULTURE BOSCHIVE									
ARBORICOLTURA DA LEGNO	112,03	238,05	547,25	417,99	460,57	536,26	339,87	559,01	3.211,03
Pioppeti	71,66	129,84	266,31	160,81	148,28	175,92	152,28	144,28	1.249,38
Altra arboricoltura da legno	40,37	108,21	280,94	257,18	312,29	360,34	187,59	414,73	1.961,65
BOSCHI	2.348,16	5.368,46	13.946,28	11.721,87	10.857,01	12.474,19	9.138,64	148.334,94	214.189,55
Fustaie	236,23	558,33	1.523,58	1.332,29	1.164,38	1.918,07	1.778,17	53.325,09	61.836,14
<i>Conifere</i>	40,45	66,97	181,72	211,58	137,58	508,37	489,50	8.200,87	9.837,04
<i>Latifoglie</i>	135,00	365,14	952,25	763,73	669,82	827,21	615,81	33.665,01	37.993,97
<i>Miste di conifere e latifoglie</i>	60,78	126,22	389,61	356,98	356,98	582,49	672,86	11.459,21	14.005,13
Cedui	1.747,71	3.979,88	10.096,49	8.646,29	8.277,23	8.694,28	6.540,13	87.459,30	135.441,31
<i>Semplici</i>	1.389,18	3.139,85	7.874,07	6.538,29	5.891,16	6.062,82	3.843,32	56.721,94	91.460,63
<i>Composti</i>	358,53	840,03	2.222,42	2.108,00	2.386,07	2.631,46	2.696,81	30.737,36	43.980,68
Macchia mediterranea	364,22	830,25	2.326,21	1.743,29	1.415,40	1.861,84	820,34	7.550,55	16.912,10
ALTRE SUPERFICI FORESTALI									
SUPERFICI BOSCATI A TURNO BREVE	11,25	25,89	65,58	65,87	35,72	93,17	92,00	119,02	508,50
Alberi di Natale	2,30	5,12	2,89	2,80	0,30	-	-	-	13,41
Produzione di energia	0,17	1,01	4,02	1,00	-	0,02	-	0,02	6,24
Produzione per l'industria	8,78	19,76	58,67	62,07	35,42	93,15	92,00	119,00	488,85

**Tavola 2.17 segue - Aziende con arboricoltura da legno e/o boschi e relativa superficie per classe di superficie totale e zona altimetrica (superficie in ettari) - MONTAGNA**

CULTURE BOSCHIVE	CLASSI DI SUPERFICIE TOTALE								Totale
	Meno di 1	1 -- 2	2 -- 5	5 -- 10	10 -- 20	20 -- 50	50 -- 100	100 ed oltre	
AZIENDE									
CULTURE BOSCHIVE									
ARBORICOLTURA DA LEGNO	80	92	162	93	59	26	7	7	526
Pioppeti	37	34	51	31	12	4	1	-	170
Altra arboricoltura da legno	45	59	115	62	48	22	6	7	364
BOSCHI	2.708	3.764	5.733	3.210	2.019	942	170	145	18.691
Fustaie	342	583	899	423	233	145	47	78	2.750
Conifere	23	56	89	53	34	31	14	29	329
Latifoglie	184	370	530	237	106	58	17	48	1.550
Miste di conifere e latifoglie	136	158	283	135	96	62	22	33	925
Cedui	2.246	3.051	4.723	2.758	1.793	807	133	119	15.630
Semplici	1.714	2.338	3.485	2.018	1.238	519	81	84	11.477
Composti	546	761	1.293	782	587	306	57	51	4.383
Macchia mediterranea	172	260	365	136	73	26	9	13	1.054
ALTRE SUPERFICI FORESTALI									
SUPERFICI BOSCADE A TURNO BREVE	4	14	28	24	4	5	1	1	81
Alberi di Natale	-	3	2	-	-	-	-	-	5
Produzione di energia	1	1	2	1	-	1	-	-	6
Produzione per l'industria	3	10	24	23	4	4	1	1	70
SUPERFICIE INVESTITA									
CULTURE BOSCHIVE									
ARBORICOLTURA DA LEGNO	15,99	40,46	117,53	97,61	107,07	105,89	36,67	112,07	633,29
Pioppeti	9,16	14,25	30,07	21,66	16,75	8,05	1,42	-	101,36
Altra arboricoltura da legno	6,83	26,21	87,46	75,95	90,32	97,84	35,25	112,07	531,93
BOSCHI	598,83	1.549,86	4.393,56	4.304,86	4.429,95	4.527,00	2.695,37	87.211,26	109.710,69
Fustaie	63,54	207,23	579,34	550,29	515,77	732,72	557,07	44.376,10	47.582,06
Conifere	3,06	15,07	54,14	67,10	58,36	171,90	226,58	6.063,51	6.659,72
Latifoglie	36,52	133,51	322,01	315,29	252,45	299,63	141,25	27.996,11	29.496,77
Miste di conifere e latifoglie	23,96	58,65	203,19	167,90	204,96	261,19	189,24	10.316,48	11.425,57
Cedui	505,62	1.263,09	3.580,92	3.592,78	3.750,23	3.603,77	2.042,40	40.593,93	58.932,74
Semplici	383,73	958,88	2.694,50	2.645,57	2.498,97	2.308,51	1.095,25	24.550,40	37.135,81
Composti	121,89	304,21	886,42	947,21	1.251,26	1.295,26	947,15	16.043,53	21.796,93
Macchia mediterranea	29,67	79,54	233,30	161,79	163,95	190,51	95,90	2.241,23	3.195,89
ALTRE SUPERFICI FORESTALI									
SUPERFICI BOSCADE A TURNO BREVE	1,50	6,71	19,75	31,81	11,92	24,77	18,00	108,00	222,46
Alberi di Natale	-	0,55	0,46	-	-	-	-	-	1,01
Produzione di energia	0,10	1,00	0,04	1,00	-	0,01	-	-	2,15
Produzione per l'industria	1,40	5,16	19,25	30,81	11,92	24,76	18,00	108,00	219,30

**Tavola 2.17 segue - Aziende con arboricoltura da legno e/o boschi e relativa superficie per classe di superficie totale e zona altimetrica (superficie in ettari) - COLLINA**

COLTURE BOSCHIVE	CLASSI DI SUPERFICIE TOTALE								Totale
	Meno di 1	1 -- 2	2 -- 5	5 -- 10	10 -- 20	20 -- 50	50 -- 100	100 ed oltre	
AZIENDE									
COLTURE BOSCHIVE									
ARBORICOLTURA DA LEGNO	346	395	512	216	111	68	14	13	1.675
Pioppeti	164	177	224	90	46	29	7	5	742
Altra arboricoltura da legno	187	223	293	130	68	41	9	11	962
BOSCHI	8.716	9.165	11.996	4.735	1.836	686	196	223	37.553
Fustaie	1.039	1.075	1.489	583	242	124	41	63	4.656
<i>Conifere</i>	201	134	156	84	25	23	9	27	659
<i>Latifoglie</i>	638	746	1.063	377	176	71	20	42	3.133
<i>Miste di conifere e latifoglie</i>	217	218	310	143	48	40	14	12	1.002
Cedui	6.053	6.681	8.882	3.669	1.447	505	148	186	27.571
<i>Semplici</i>	4.925	5.444	7.261	2.937	1.132	398	113	136	22.346
<i>Composti</i>	1.220	1.367	1.855	831	366	137	58	68	5.902
Macchia mediterranea	1.985	1.934	2.534	868	353	170	51	55	7.950
ALTRE SUPERFICI FORESTALI									
SUPERFICI BOSCHIVE A TURNO BREVE	35	39	54	18	11	6	2	1	166
Alberi di Natale	14	14	7	4	1	-	-	-	40
Produzione di energia	5	1	6	-	-	1	-	-	13
Produzione per l'industria	16	24	41	14	10	5	2	1	113
SUPERFICIE INVESTITA									
COLTURE BOSCHIVE									
ARBORICOLTURA DA LEGNO	77,99	168,01	384,72	277,86	315,16	370,01	303,20	428,92	2.325,87
Pioppeti	46,45	89,38	196,88	109,93	105,13	119,11	150,86	126,26	944,00
Altra arboricoltura da legno	31,54	78,63	187,84	167,93	210,03	250,90	152,34	302,66	1.381,87
BOSCHI	1.702,45	3.732,02	9.294,67	7.236,32	6.169,56	7.601,13	5.868,41	57.727,93	99.332,49
Fustaie	166,95	336,86	898,79	751,75	600,71	1.120,80	984,57	8.399,10	13.259,53
<i>Conifere</i>	35,56	49,80	111,05	136,78	58,22	315,47	261,32	1.983,17	2.951,37
<i>Latifoglie</i>	97,09	221,59	610,53	427,27	399,99	513,58	301,63	5.598,90	8.170,58
<i>Miste di conifere e latifoglie</i>	34,30	65,47	177,21	187,70	142,50	291,75	421,62	817,03	2.137,58
Cedui	1.211,13	2.670,14	6.397,18	4.934,48	4.403,22	4.986,87	4.184,47	44.754,11	73.541,60
<i>Semplici</i>	975,90	2.134,71	5.075,85	3.789,16	3.288,63	3.691,25	2.506,78	30.530,15	51.992,43
<i>Composti</i>	235,23	535,43	1.321,33	1.145,32	1.114,59	1.295,62	1.677,69	14.223,96	21.549,17
Macchia mediterranea	324,37	725,02	1.998,70	1.550,09	1.165,63	1.493,46	699,37	4.574,72	12.531,36
ALTRE SUPERFICI FORESTALI									
SUPERFICI BOSCHIVE A TURNO BREVE	6,72	18,81	39,49	26,21	21,80	40,86	74,00	5,00	232,89
Alberi di Natale	2,30	4,57	2,43	2,80	0,30	-	-	-	12,40
Produzione di energia	0,07	0,01	3,98	-	-	0,01	-	-	4,07
Produzione per l'industria	4,35	14,23	33,08	23,41	21,50	40,85	74,00	5,00	216,42

**Tavola 2.17 segue - Aziende con arboricoltura da legno e/o boschi e relativa superficie per classe di superficie totale e zona altimetrica (superficie in ettari) - PIANURA**

CULTURE BOSCHIVE	CLASSI DI SUPERFICIE TOTALE								Totale
	Meno di 1	1 -- 2	2 -- 5	5 -- 10	10 -- 20	20 -- 50	50 -- 100	100 ed oltre	
AZIENDE									
CULTURE BOSCHIVE									
ARBORICOLTURA DA LEGNO	60	45	41	19	8	10	-	3	186
Pioppeti	44	32	33	16	5	9	-	3	142
Altra arboricoltura da legno	16	13	10	3	3	3	-	-	48
BOSCHI	169	152	214	101	55	28	13	17	749
Fustaie	23	32	46	25	11	7	8	7	159
<i>Conifere</i>	9	5	13	6	3	2	1	5	44
<i>Latifoglie</i>	8	24	27	16	6	2	4	1	88
<i>Miste di conifere e latifoglie</i>	9	5	7	3	3	5	3	4	39
Cedui	119	87	114	67	29	13	6	13	448
<i>Semplici</i>	112	85	105	59	25	11	5	11	413
<i>Composti</i>	7	2	10	8	5	6	1	3	42
Macchia mediterranea	29	36	56	11	19	12	2	8	173
ALTRE SUPERFICI FORESTALI									
SUPERFICI BOSCAIE A TURNO BREVE	8	1	5	3	1	3	-	2	23
Alberi di Natale	-	-	-	-	-	-	-	-	-
Produzione di energia	-	-	-	-	-	-	-	1	1
Produzione per l'industria	8	1	5	3	1	3	-	1	22
SUPERFICIE INVESTITA									
CULTURE BOSCHIVE									
ARBORICOLTURA DA LEGNO	18,05	29,58	45,00	42,52	38,34	60,36	-	18,02	251,87
Pioppeti	16,05	26,21	39,36	29,22	26,40	48,76	-	18,02	204,02
Altra arboricoltura da legno	2,00	3,37	5,64	13,30	11,94	11,60	-	-	47,85
BOSCHI	46,88	86,58	258,05	180,69	257,50	346,06	574,86	3.395,75	5.146,37
Fustaie	5,74	14,24	45,45	30,25	47,90	64,55	236,53	549,89	994,55
<i>Conifere</i>	1,83	2,10	16,53	7,70	21,00	21,00	1,60	154,19	225,95
<i>Latifoglie</i>	1,39	10,04	19,71	21,17	17,38	14,00	172,93	70,00	326,62
<i>Miste di conifere e latifoglie</i>	2,52	2,10	9,21	1,38	9,52	29,55	62,00	325,70	441,98
Cedui	30,96	46,65	118,39	119,03	123,78	103,64	313,26	2.111,26	2.966,97
<i>Semplici</i>	29,55	46,26	103,72	103,56	103,56	63,06	241,29	1.641,39	2.332,39
<i>Composti</i>	1,41	0,39	14,67	15,47	20,22	40,58	71,97	469,87	634,58
Macchia mediterranea	10,18	25,69	94,21	31,41	85,82	177,87	25,07	734,60	1.184,85
ALTRE SUPERFICI FORESTALI									
SUPERFICI BOSCAIE A TURNO BREVE	3,03	0,37	6,34	7,85	2,00	27,54	-	6,02	53,15
Alberi di Natale	-	-	-	-	-	-	-	-	-
Produzione di energia	-	-	-	-	-	-	-	0,02	0,02
Produzione per l'industria	3,03	0,37	6,34	7,85	2,00	27,54	-	6,00	53,13

**Tavola 2.18 - Aziende che attuano la gestione dei boschi per tipo di intervento e forma giuridica**

FORME GIURIDICHE	Totale aziende con interventi boschivi	TIPI DI INTERVENTO						Altri interventi
		MANUTENZIONE E/O RIPULITURA				Taglio periodico	Migliora- mento	
		Strade	Fasce parafuoco	Sottobosco	Altro			
INTERVENTO DI MANODOPERA AZIENDALE								
FORME GIURIDICHE								
Azienda individuale	36.471	2.189	2.943	15.765	520	27.085	637	421
Comunanza o affittanza collettiva	18	2	4	7	-	10	1	-
Società di persone e di capitali	109	16	21	47	2	75	4	1
<i>Semplice</i>	45	3	6	18	-	34	2	1
<i>In nome collettivo</i>	5	1	2	3	-	5	-	-
<i>A responsabilità limitata</i>	29	8	6	12	2	17	1	-
<i>In accomandita semplice</i>	6	-	2	4	-	3	-	-
<i>In accomandita per azioni</i>	2	-	-	1	-	1	-	-
<i>Per azioni</i>	4	2	3	2	-	1	1	-
<i>Altro tipo</i>	18	2	2	7	-	14	-	-
Società cooperativa	12	1	1	5	-	9	1	-
Associazione di produttori	-	-	-	-	-	-	-	-
Ente pubblico	88	45	37	52	8	32	17	5
<i>Stato</i>	2	1	2	2	-	2	1	-
<i>Regione</i>	5	4	5	5	2	-	3	3
<i>Provincia</i>	3	1	1	1	1	1	1	-
<i>Comune</i>	59	32	22	30	4	20	8	1
<i>Comunità Montana</i>	7	6	5	7	1	1	3	1
<i>Altro</i>	12	1	2	7	-	8	1	-
Altra forma giuridica	4	-	1	3	-	1	-	-
<i>Consorzio</i>	-	-	-	-	-	-	-	-
<i>Altro tipo forma giuridica</i>	4	-	1	3	-	1	-	-
TOTALE	36.702	2.253	3.007	15.879	530	27.212	660	427
INTERVENTO DI IMPRESA ESTERNA								
FORME GIURIDICHE								
Azienda individuale	4.898	322	192	1.106	91	4.101	185	57
Comunanza o affittanza collettiva	6	-	1	1	-	4	2	-
Società di persone e di capitali	36	3	5	7	-	31	3	-
<i>Semplice</i>	10	-	-	-	-	9	1	-
<i>In nome collettivo</i>	2	-	-	-	-	2	-	-
<i>A responsabilità limitata</i>	9	-	2	1	-	9	-	-
<i>In accomandita semplice</i>	3	-	1	1	-	3	-	-
<i>In accomandita per azioni</i>	1	-	-	-	-	1	-	-
<i>Per azioni</i>	5	2	-	2	-	4	2	-
<i>Altro tipo</i>	6	1	2	3	-	3	-	-
Società cooperativa	1	-	1	1	-	1	1	-
Associazione di produttori	-	-	-	-	-	-	-	-
Ente pubblico	155	63	52	63	8	123	29	7
<i>Stato</i>	1	-	-	1	-	1	-	-
<i>Regione</i>	2	-	1	1	-	1	1	-
<i>Provincia</i>	1	1	1	-	-	-	1	-
<i>Comune</i>	133	55	47	53	8	106	26	6
<i>Comunità Montana</i>	2	2	1	1	-	1	-	-
<i>Altro</i>	16	5	2	7	-	14	1	1
Altra forma giuridica	11	1	-	4	-	11	2	-
<i>Consorzio</i>	-	-	-	-	-	-	-	-
<i>Altro tipo forma giuridica</i>	11	1	-	4	-	11	2	-
TOTALE	5.107	389	251	1.182	99	4.271	222	64

**Tavola 2.19 - Aziende che attuano la gestione dei boschi per tipo di intervento, classe di superficie totale, forma di conduzione e zona altimetrica**

CLASSI DI SUPERFICIE TOTALE FORME DI CONDUZIONE ZONE ALTIMETRICHE	Totale aziende con interventi boschivi	TIPI DI INTERVENTO						
		MANUTENZIONE E/O RIPULITURA				Taglio periodico	Migliora- mento	Altri interventi
		Strade	Fasce parafuoco	Sottobosco	Altro			
INTERVENTO DI MANODOPERA AZIENDALE								
CLASSI DI SUPERFICIE TOTALE (in ettari)								
Meno di 1 ettaro	7.103	443	772	3.268	118	4.797	132	70
1 -- 2	8.097	462	588	3.481	111	5.823	133	113
2 -- 3	5.565	316	410	2.407	82	4.128	85	79
3 -- 5	6.152	372	479	2.665	102	4.695	107	83
5 -- 10	5.590	330	395	2.335	59	4.441	74	55
10 -- 20	2.770	151	181	1.105	35	2.230	57	13
20 -- 30	698	58	46	273	2	577	20	2
30 -- 50	389	34	41	158	2	309	11	4
50 -- 100	207	30	42	117	7	144	18	2
100 ed oltre	131	57	53	70	12	68	23	6
TOTALE	36.702	2.253	3.007	15.879	530	27.212	660	427
FORME DI CONDUZIONE								
Conduzione diretta del coltivatore	35.365	2.080	2.845	15.319	503	26.301	613	416
Con solo manodopera familiare	29.333	1.483	2.211	12.340	390	22.284	444	325
Con manodopera familiare prevalente	4.455	460	481	2.315	86	2.915	126	75
Con manodopera extrafamiliare prevalente	1.577	137	153	664	27	1.102	43	16
Conduzione con salariati	1.297	172	160	538	27	879	47	11
Conduzione a colonia parziaria appoderata	36	1	1	19	-	31	-	-
Altra forma di conduzione	4	-	1	3	-	1	-	-
TOTALE	36.702	2.253	3.007	15.879	530	27.212	660	427
ZONE ALTIMETRICHE								
Montagna	12.808	484	650	5.218	121	10.422	202	42
Collina	23.588	1.736	2.316	21.072	405	16.600	429	382
Pianura	306	33	41	125	4	190	29	3
TOTALE	36.702	2.253	3.007	15.879	530	27.212	660	427
INTERVENTO DI IMPRESA ESTERNA								
CLASSI DI SUPERFICIE TOTALE (in ettari)								
Meno di 1 ettaro	834	68	27	250	28	639	48	8
1 -- 2	1.065	68	34	256	21	860	39	13
2 -- 3	701	40	19	139	6	592	27	11
3 -- 5	836	53	35	166	16	726	12	5
5 -- 10	774	26	33	151	12	681	30	7
10 -- 20	405	31	23	81	6	353	22	8
20 -- 30	141	19	14	42	1	126	4	1
30 -- 50	106	15	6	17	-	89	8	2
50 -- 100	88	13	13	20	2	76	6	1
100 ed oltre	157	56	47	60	7	129	26	8
TOTALE	5.107	389	251	1.182	99	4.271	222	64
FORME DI CONDUZIONE								
Conduzione diretta del coltivatore	4.600	309	178	1.019	87	3.860	175	54
Con solo manodopera familiare	2.714	150	80	460	34	2.336	99	26
Con manodopera familiare prevalente	1.131	108	61	344	35	895	35	12
Con manodopera extrafamiliare prevalente	755	51	37	215	18	629	41	16
Conduzione con salariati	476	78	72	154	12	385	45	9
Conduzione a colonia parziaria appoderata	20	1	1	5	-	16	-	1
Altra forma di conduzione	11	1	-	4	-	10	2	-
TOTALE	5.107	389	251	1.182	99	4.271	222	64
ZONE ALTIMETRICHE								
Montagna	1.535	113	68	232	19	1.342	62	14
Collina	3.490	271	182	943	77	2.859	158	49
Pianura	82	5	1	7	3	70	2	1
TOTALE	5.107	389	251	1.182	99	4.271	222	64

**Tavola 2.20 - Aziende con superficie irrigabile per classe di superficie irrigabile, classe di superficie totale, classe di superficie agricola utilizzata (SAU) e zona altimetrica (superficie in ettari)**

CLASSI DI SUPERFICIE TOTALE		CLASSI DI SUPERFICIE IRRIGABILE							Totale
CLASSI DI SAU ZONE ALTIMETRICHE	Meno di 1	1 -- 2	2 -- 5	5 -- 10	10 -- 20	20 -- 50	50--100	100 ed oltre	
AZIENDE									
CLASSI DI SUPERFICIE TOTALE									
Meno di 1 ettaro	49.013	-	-	-	-	-	-	-	49.013
1 -- 2	10.924	8.205	-	-	-	-	-	-	19.129
2 -- 3	4.285	2.246	2.976	-	-	-	-	-	9.507
3 -- 5	3.544	1.355	4.161	-	-	-	-	-	9.060
5 -- 10	2.278	860	1.780	2.329	-	-	-	-	7.247
10 -- 20	647	221	466	529	930	-	-	-	2.793
20 -- 30	126	45	80	61	127	201	-	-	640
30 -- 50	56	14	38	23	30	176	-	-	337
50 -- 100	31	14	14	19	23	54	63	-	218
100 ed oltre	12	3	9	6	4	11	14	31	90
TOTALE	70.916	12.963	9.524	2.967	1.114	442	77	31	98.034
CLASSI DI SAU									
Senza superficie	14	9	3	-	2	-	-	-	28
Meno di 1 ettaro	54.586	28	5	1	-	-	-	-	54.620
1 -- 2	8.435	9.521	23	1	-	-	-	-	17.980
2 -- 3	3.280	1.507	3.665	1	-	-	-	-	8.453
3 -- 5	2.537	1.037	4.096	6	-	1	-	-	7.677
5 -- 10	1.542	666	1.296	2.543	3	-	-	-	6.050
10 -- 20	407	146	350	341	1.009	2	-	-	2.255
20 -- 30	72	28	50	43	66	226	-	-	485
30 -- 50	25	11	25	22	18	181	-	-	282
50 -- 100	14	9	8	8	13	28	71	-	151
100 ed oltre	4	1	3	1	3	4	6	31	53
TOTALE	70.916	12.963	9.524	2.967	1.114	442	77	31	98.034
ZONE ALTIMETRICHE									
Montagna	9.008	834	541	157	34	12	2	-	10.588
Collina	36.824	5.918	4.316	1.243	467	166	20	14	48.968
Pianura	25.084	6.211	4.667	1.567	613	264	55	17	38.478
TOTALE	70.916	12.963	9.524	2.967	1.114	442	77	31	98.034
SUPERFICIE IRRIGABILE									
CLASSI DI SUPERFICIE TOTALE									
Meno di 1 ettaro	15.091,26	-	-	-	-	-	-	-	15.091,26
1 -- 2	4.122,86	10.634,67	-	-	-	-	-	-	14.757,53
2 -- 3	1.116,47	3.285,31	6.852,10	-	-	-	-	-	11.253,88
3 -- 5	889,11	1.831,92	13.468,44	-	-	-	-	-	16.189,47
5 -- 10	574,15	1.109,21	6.039,54	15.025,35	-	-	-	-	22.748,25
10 -- 20	168,04	286,03	1.409,29	3.960,38	12.037,16	-	-	-	17.860,90
20 -- 30	31,46	57,25	232,29	404,30	1.966,41	4.645,66	-	-	7.337,37
30 -- 50	16,24	17,24	108,13	152,68	420,26	5.990,76	-	-	6.705,31
50 -- 100	8,32	16,38	42,58	133,35	276,41	1.910,35	4.171,67	-	6.559,06
100 ed oltre	3,20	3,68	27,47	38,54	52,26	358,51	1.049,43	5.268,50	6.801,59
TOTALE	22.021,11	17.241,69	28.179,84	19.714,60	14.752,50	12.905,28	5.221,10	5.268,50	125.304,62
CLASSI DI SAU									
Senza superficie	6,29	11,57	8,90	-	28,00	-	-	-	54,76
Meno di 1 ettaro	17.357,71	37,68	11,17	5,94	-	-	-	-	17.412,50
1 -- 2	2.621,96	12.664,48	60,07	7,99	-	-	-	-	15.354,50
2 -- 3	862,89	2.030,68	8.613,22	6,00	-	-	-	-	11.512,79
3 -- 5	648,98	1.392,99	14.023,70	43,16	-	22,00	-	-	16.130,83
5 -- 10	398,23	855,58	4.149,85	16.774,36	45,37	-	-	-	22.223,39
10 -- 20	97,15	186,67	1.060,13	2.397,07	13.321,04	62,80	-	-	17.124,86
20 -- 30	17,40	36,58	151,09	271,29	918,63	5.337,97	-	-	6.732,96
30 -- 50	5,77	13,02	68,63	150,11	244,53	6.371,57	-	-	6.853,63
50 -- 100	3,35	10,76	23,40	53,68	152,67	993,89	4.823,12	-	6.060,87
100 ed oltre	1,38	1,68	9,68	5,00	42,26	117,05	397,98	5.268,50	5.843,53
TOTALE	22.021,11	17.241,69	28.179,84	19.714,60	14.752,50	12.905,28	5.221,10	5.268,50	125.304,62
ZONE ALTIMETRICHE									
Montagna	1.768,66	1.085,64	1.527,09	1.013,74	453,39	382,99	140,00	-	6.371,51
Collina	10.111,83	7.780,07	12.659,62	8.216,02	6.144,83	4.925,39	1.289,21	2.412,98	53.539,95
Pianura	10.140,62	8.375,98	13.993,13	10.484,84	8.154,28	7.596,90	3.791,89	2.855,52	65.393,16
TOTALE	22.021,11	17.241,69	28.179,84	19.714,60	14.752,50	12.905,28	5.221,10	5.268,50	125.304,62



**Tavola 2.21 - Aziende che praticano l'irrigazione e relativa superficie irrigata per classe di superficie irrigata, classe di superficie totale, classe di superficie agricola utilizzata (SAU) e zona altimetrica (superficie in ettari)**

CLASSI DI SUPERFICIE TOTALE										CLASSI DI SUPERFICIE IRRIGATA										
CLASSI DI SAU	ZONE ALTIMETRICHE	Meno di 1	1 -- 2	2 -- 5	5 -- 10	10 -- 20	20 -- 50	50 -- 100	100 ed oltre										Totale	
AZIENDE																				
CLASSI DI SUPERFICIE TOTALE																				
Meno di 1 ettaro		38.062	-	-	-	-	-	-	-	-	-	-	-	-	-	-	-	-	38.062	
1 -- 2		9.366	5.018	-	-	-	-	-	-	-	-	-	-	-	-	-	-	-	14.384	
2 -- 3		3.667	1.768	1.714	-	-	-	-	-	-	-	-	-	-	-	-	-	-	7.149	
3 -- 5		3.141	1.259	2.638	-	-	-	-	-	-	-	-	-	-	-	-	-	-	7.038	
5 -- 10		2.002	867	1.636	1.347	-	-	-	-	-	-	-	-	-	-	-	-	-	5.852	
10 -- 20		599	232	490	458	562	-	-	-	-	-	-	-	-	-	-	-	-	2.341	
20 -- 30		99	38	64	71	115	126	-	-	-	-	-	-	-	-	-	-	-	513	
30 -- 50		47	12	34	18	33	124	-	-	-	-	-	-	-	-	-	-	-	268	
50 -- 100		28	7	15	17	25	42	39	-	-	-	-	-	-	-	-	-	-	173	
100 ed oltre		8	3	4	5	5	6	14	18	-	-	-	-	-	-	-	-	-	63	
TOTALE		57.019	9.204	6.595	1.916	740	298	53	18	-	-	-	-	-	-	-	-	-	75.843	
CLASSI DI SAU																				
Senza superficie		2	2	2	-	2	-	-	-	-	-	-	-	-	-	-	-	-	8	
Meno di 1 ettaro		41.933	7	1	1	-	-	-	-	-	-	-	-	-	-	-	-	-	41.942	
1 -- 2		7.867	5.705	8	-	-	-	-	-	-	-	-	-	-	-	-	-	-	13.580	
2 -- 3		3.004	1.440	2.072	-	-	-	-	-	-	-	-	-	-	-	-	-	-	6.516	
3 -- 5		2.316	1.107	2.651	1	-	1	-	-	-	-	-	-	-	-	-	-	-	6.076	
5 -- 10		1.429	747	1.387	1.476	2	-	-	-	-	-	-	-	-	-	-	-	-	5.041	
10 -- 20		384	150	392	354	614	1	-	-	-	-	-	-	-	-	-	-	-	1.895	
20 -- 30		50	29	45	55	75	139	-	-	-	-	-	-	-	-	-	-	-	393	
30 -- 50		19	12	27	17	27	126	-	-	-	-	-	-	-	-	-	-	-	228	
50 -- 100		15	4	8	11	16	28	44	-	-	-	-	-	-	-	-	-	-	126	
100 ed oltre		-	1	2	1	4	3	9	18	-	-	-	-	-	-	-	-	-	38	
TOTALE		57.019	9.204	6.595	1.916	740	298	53	18	-	-	-	-	-	-	-	-	-	75.843	
ZONE ALTIMETRICHE																				
Montagna		6.669	562	335	79	22	3	-	-	-	-	-	-	-	-	-	-	-	7.670	
Collina		28.126	3.571	2.410	625	259	92	11	4	-	-	-	-	-	-	-	-	-	35.098	
Pianura		22.224	5.071	3.850	1.212	459	203	42	14	-	-	-	-	-	-	-	-	-	33.075	
TOTALE		57.019	9.204	6.595	1.916	740	298	53	18	-	-	-	-	-	-	-	-	-	75.843	
SUPERFICIE IRRIGATA																				
CLASSI DI SUPERFICIE TOTALE																				
Meno di 1 ettaro		10.676,31	-	-	-	-	-	-	-	-	-	-	-	-	-	-	-	-	10.676,31	
1 -- 2		3.532,88	6.424,31	-	-	-	-	-	-	-	-	-	-	-	-	-	-	-	9.957,19	
2 -- 3		1.087,71	2.539,67	3.927,05	-	-	-	-	-	-	-	-	-	-	-	-	-	-	7.554,43	
3 -- 5		892,49	1.727,37	8.337,08	-	-	-	-	-	-	-	-	-	-	-	-	-	-	10.956,94	
5 -- 10		568,59	1.159,03	5.364,15	8.600,41	-	-	-	-	-	-	-	-	-	-	-	-	-	15.692,18	
10 -- 20		157,29	315,08	1.510,05	3.364,03	7.283,80	-	-	-	-	-	-	-	-	-	-	-	-	12.630,25	
20 -- 30		22,51	49,61	202,32	477,91	1.747,47	2.895,07	-	-	-	-	-	-	-	-	-	-	-	5.394,89	
30 -- 50		12,52	15,18	100,58	117,46	483,23	4.058,01	-	-	-	-	-	-	-	-	-	-	-	4.786,98	
50 -- 100		9,91	8,78	43,52	108,81	306,75	1.517,85	2.551,59	-	-	-	-	-	-	-	-	-	-	4.547,21	
100 ed oltre		1,97	3,78	11,72	34,54	60,37	196,09	963,93	2.945,77	-	-	-	-	-	-	-	-	-	4.218,17	
TOTALE		16.962,18	12.242,81	19.496,47	12.703,16	9.881,62	8.667,02	3.515,52	2.945,77	-	-	-	-	-	-	-	-	-	86.414,55	
CLASSI DI SAU																				
Senza superficie		1,03	3,02	6,90	-	28,00	-	-	-	-	-	-	-	-	-	-	-	-	38,95	
Meno di 1 ettaro		12.033,34	9,19	2,22	5,94	-	-	-	-	-	-	-	-	-	-	-	-	-	12.050,69	
1 -- 2		2.757,24	7.483,70	22,10	-	-	-	-	-	-	-	-	-	-	-	-	-	-	10.263,04	
2 -- 3		938,88	1.972,33	4.835,86	-	-	-	-	-	-	-	-	-	-	-	-	-	-	7.747,07	
3 -- 5		688,73	1.509,86	8.735,83	6,25	-	22,00	-	-	-	-	-	-	-	-	-	-	-	10.962,67	
5 -- 10		419,59	1.002,06	4.424,17	9.654,04	25,54	-	-	-	-	-	-	-	-	-	-	-	-	15.525,40	
10 -- 20		99,52	203,30	1.218,51	2.481,77	8.132,22	34,46	-	-	-	-	-	-	-	-	-	-	-	12.169,78	
20 -- 30		12,47	38,45	145,75	366,31	1.064,31	3.259,38	-	-	-	-	-	-	-	-	-	-	-	4.886,67	
30 -- 50		6,39	13,76	75,97	113,53	382,76	4.228,43	-	-	-	-	-	-	-	-	-	-	-	4.820,84	
50 -- 100		4,99	5,46	22,86	69,32	198,42	1.018,66	2.901,52	-	-	-	-	-	-	-	-	-	-	4.221,23	
100 ed oltre		-	1,68	6,30	6,00	50,37	104,09	614,00	2.945,77	-	-	-	-	-	-	-	-	-	3.728,21	
TOTALE		16.962,18	12.242,81	19.496,47	12.703,16	9.881,62	8.667,02	3.515,52	2.945,77	-	-	-	-	-	-	-	-	-	86.414,55	
ZONE ALTIMETRICHE																				
Montagna		1.204,92	728,38	964,78	508,16	298,57	106,96	-	-	-	-	-	-	-	-	-	-	-	3.811,77	
Collina		7.099,32	4.699,95	7.009,42	4.128,40	3.436,80	2.762,35	719,46	502,00	-	-	-	-	-	-	-	-	-	30.357,70	
Pianura		8.657,94	6.814,48	11.522,27	8.066,60	6.146,25	5.797,71	2.796,06	2.443,77	-	-	-	-	-	-	-	-	-	52.245,08	
TOTALE		16.962,18	12.242,81	19.496,47	12.703,16	9.881,62	8.667,02	3.515,52	2.945,77	-	-	-	-	-	-	-	-	-	86.414,55	

**Tavola 2.22 - Aziende per principali coltivazioni irrigate e relativa superficie irrigata per classe di superficie agricola utilizzata (SAU), classe di superficie irrigata e zona altimetrica (superficie in ettari)**

CLASSI DI SAU CLASSI DI SUPERFICIE IRRIGATA ZONE ALTIMETRICHE	COLTIVAZIONI IRRIGATE											
	Frumento	Granoturco da granello	Patata	Barbabie- tola da zucchero	Girasole	Soia	Ortive	Foraggiere avvicen- date	Vite	Agrumi	Fruttiferi	Altre coltivazioni
AZIENDE												
CLASSI DI SAU												
Senza superficie	-	-	-	-	-	-	-	-	-	-	-	8
Meno di 1 ettaro	773	3.182	8.314	20	15	-	22.024	1.352	2.779	4.642	6.487	10.216
1 -- 2	589	2.083	2.856	35	2	-	4.901	1.258	855	698	2.378	4.803
2 -- 3	362	1.165	1.121	21	1	-	2.051	888	384	269	1.234	2.529
3 -- 5	379	1.154	804	25	2	1	1.739	1.038	342	199	1.265	2.448
5 -- 10	321	1.021	428	18	1	-	1.312	1.102	221	107	1.006	2.199
10 -- 20	134	374	118	9	-	-	452	511	63	45	366	856
20 -- 30	21	63	18	1	1	-	104	118	11	10	96	156
30 -- 50	8	38	9	3	-	-	68	76	9	11	69	76
50 -- 100	9	15	7	3	3	-	27	51	4	5	29	32
100 ed oltre	4	4	1	-	-	-	13	22	1	4	5	16
<b>TOTALE</b>	<b>2.600</b>	<b>9.099</b>	<b>13.676</b>	<b>135</b>	<b>25</b>	<b>1</b>	<b>32.691</b>	<b>6.416</b>	<b>4.669</b>	<b>5.990</b>	<b>12.935</b>	<b>23.339</b>
CLASSI DI SUPERFICIE IRRIGATA												
Meno di 1 ettaro	1.736	6.990	12.747	62	19	1	29.225	3.084	4.364	5.625	8.496	19.432
1 -- 2	489	1.350	641	23	1	-	1.888	1.420	203	262	1.872	2.259
2 -- 5	280	591	246	36	1	-	1.141	1.179	79	87	1.761	1.296
5 -- 10	73	110	32	9	3	-	271	427	14	12	514	248
10 -- 20	13	41	9	5	1	-	105	185	5	3	203	79
20 -- 50	9	14	1	-	-	-	47	94	3	1	78	23
50 -- 100	-	3	-	-	-	-	7	19	1	-	11	2
100 ed oltre	-	-	-	-	-	-	7	8	-	-	-	-
<b>TOTALE</b>	<b>2.600</b>	<b>9.099</b>	<b>13.676</b>	<b>135</b>	<b>25</b>	<b>1</b>	<b>32.691</b>	<b>6.416</b>	<b>4.669</b>	<b>5.990</b>	<b>12.935</b>	<b>23.339</b>
ZONE ALTIMETRICHE												
Montagna	211	1.195	2.167	38	2	-	2.716	325	433	36	631	4.362
Collina	1.511	4.748	5.878	22	19	1	13.419	4.054	3.093	3.530	4.252	13.575
Pianura	878	3.156	5.631	75	4	-	16.556	2.037	1.143	2.424	8.052	5.402
<b>TOTALE</b>	<b>2.600</b>	<b>9.099</b>	<b>13.676</b>	<b>135</b>	<b>25</b>	<b>1</b>	<b>32.691</b>	<b>6.416</b>	<b>4.669</b>	<b>5.990</b>	<b>12.935</b>	<b>23.339</b>
SUPERFICIE IRRIGATA												
CLASSI DI SAU												
Senza superficie	-	-	-	-	-	-	-	-	-	-	-	38,95
Meno di 1 ettaro	189,14	823,23	1.168,05	5,32	0,48	-	4.677,70	524,51	364,66	689,40	1.618,54	1.989,45
1 -- 2	315,18	1.076,59	1.025,91	22,53	0,11	-	2.468,31	969,16	261,54	332,34	1.969,58	1.821,68
2 -- 3	268,31	813,35	504,10	19,77	0,35	-	1.572,31	985,03	188,76	181,32	1.833,85	1.379,90
3 -- 5	453,83	1.052,62	511,81	58,17	2,50	0,50	1.929,36	1.757,80	222,25	190,38	2.940,24	1.843,14
5 -- 10	618,79	1.451,33	429,48	50,32	1,90	-	2.378,37	3.380,12	222,99	132,86	4.010,02	2.849,19
10 -- 20	551,69	1.053,08	199,96	36,30	-	-	1.647,47	3.330,80	129,06	83,22	3.005,84	2.132,34
20 -- 30	156,69	419,10	81,86	10,00	9,94	-	846,18	1.358,08	19,35	35,83	1.346,52	603,12
30 -- 50	49,19	353,79	50,61	25,23	-	-	1.030,40	1.510,90	50,95	27,22	1.210,90	511,65
50 -- 100	132,74	284,17	55,97	41,78	34,55	-	563,03	1.612,46	111,72	11,55	1.161,35	211,91
100 ed oltre	68,00	119,80	0,15	-	-	-	1.494,93	1.636,79	1,24	33,10	44,65	329,55
<b>TOTALE</b>	<b>2.803,56</b>	<b>7.447,06</b>	<b>4.027,90</b>	<b>269,42</b>	<b>49,83</b>	<b>0,50</b>	<b>18.608,06</b>	<b>17.065,65</b>	<b>1.572,52</b>	<b>1.717,22</b>	<b>19.141,49</b>	<b>13.710,88</b>
CLASSI DI SUPERFICIE IRRIGATA												
Meno di 1 ettaro	603,30	2.403,55	2.245,90	13,72	1,44	0,50	6.537,19	1.390,76	808,63	1.004,28	2.418,30	4.025,57
1 -- 2	583,57	1.644,54	773,57	28,97	1,90	-	2.425,85	1.817,22	247,60	330,79	2.463,87	2.849,65
2 -- 5	756,47	1.612,66	661,46	106,80	2,00	-	3.245,93	3.498,98	209,53	238,64	5.225,29	3.574,70
5 -- 10	472,29	688,49	198,52	56,15	24,50	-	1.794,63	2.850,99	90,56	76,37	3.440,62	1.535,53
10 -- 20	167,22	532,93	105,45	63,78	19,99	-	1.379,40	2.404,49	62,68	42,14	2.739,97	1.031,66
20 -- 50	220,71	400,39	43,00	-	-	-	1.312,36	2.758,06	103,52	25,00	2.074,89	582,27
50 -- 100	-	164,50	-	-	-	-	501,95	1.209,08	50,00	-	778,55	111,50
100 ed oltre	-	-	-	-	-	-	1.410,75	1.136,07	-	-	-	-
<b>TOTALE</b>	<b>2.803,56</b>	<b>7.447,06</b>	<b>4.027,90</b>	<b>269,42</b>	<b>49,83</b>	<b>0,50</b>	<b>18.608,06</b>	<b>17.065,65</b>	<b>1.572,52</b>	<b>1.717,22</b>	<b>19.141,49</b>	<b>13.710,88</b>
ZONE ALTIMETRICHE												
Montagna	108,86	529,57	207,90	5,14	3,90	-	396,86	578,56	173,69	10,48	722,80	1.074,01
Collina	1.192,40	3.688,01	726,13	51,30	9,39	0,50	3.318,48	8.110,69	963,88	816,28	4.295,24	7.185,39
Pianura	1.502,30	3.229,48	3.093,87	212,98	36,54	-	14.892,72	8.376,40	434,95	890,46	14.123,45	5.451,48
<b>TOTALE</b>	<b>2.803,56</b>	<b>7.447,06</b>	<b>4.027,90</b>	<b>269,42</b>	<b>49,83</b>	<b>0,50</b>	<b>18.608,06</b>	<b>17.065,65</b>	<b>1.572,52</b>	<b>1.717,22</b>	<b>19.141,49</b>	<b>13.710,88</b>

**Tavola 2.23 - Aziende che praticano l'irrigazione per tipo di approvvigionamento dell'acqua irrigua, classe di superficie totale e classe di superficie agricola utilizzata (SAU)**

CLASSI DI SUPERFICIE TOTALE CLASSI DI SAU	TIPI DI APPROVVIGIONAMENTO							GESTIONE DELL'ACQUA IRRIGUA			
	Totale	Da corsi d'acqua superficiali	Da laghi naturali e laghetti artificiali	Da acquedotto	Da acque sotterranee	Diretto da impianto di depurazione	Raccolta acque pluviali	Autonoma	Da consorzi di irrigazione e di bonifica	Da altre aziende agricole	In altra forma
CLASSI DI SUPERFICIE TOTALE (in ettari)											
Meno di 1 ettaro	38.062	5.921	289	5.935	23.372	45	4.926	19.351	6.357	3.768	9.584
1 -- 2	14.384	3.069	134	2.580	8.135	14	1.500	7.460	3.394	632	3.228
2 -- 3	7.149	1.779	96	1.359	3.771	15	752	3.594	1.841	225	1.701
3 -- 5	7.038	1.842	129	1.435	3.703	14	629	3.571	2.025	171	1.525
5 -- 10	5.852	1.667	201	1.248	3.024	17	518	2.846	1.798	96	1.372
10 -- 20	2.341	742	152	464	1.165	10	174	1.167	707	21	552
20 -- 30	513	162	37	115	249	1	35	256	178	3	105
30 -- 50	268	79	14	69	131	-	14	146	94	2	43
50 -- 100	173	55	14	41	90	-	2	83	71	-	32
100 ed oltre	63	28	3	15	33	-	3	29	33	-	10
TOTALE	75.843	15.344	1.069	13.261	43.673	116	8.553	38.503	16.498	4.918	18.152
CLASSI DI SAU (in ettari)											
Senza superficie	8	1	-	4	4	-	1	3	3	-	2
Meno di 1 ettaro	41.942	6.835	351	6.653	25.221	47	5.630	21.368	7.154	3.888	10.637
1 -- 2	13.580	3.058	115	2.399	7.631	17	1.361	6.999	3.255	570	3.075
2 -- 3	6.516	1.620	105	1.224	3.531	17	597	3.311	1.709	223	1.467
3 -- 5	6.076	1.585	115	1.290	3.271	9	442	3.023	1.878	137	1.272
5 -- 10	5.041	1.426	188	1.111	2.655	18	395	2.461	1.597	82	1.132
10 -- 20	1.895	579	143	379	959	8	107	929	600	17	438
20 -- 30	393	117	28	95	201	-	14	215	134	1	66
30 -- 50	228	70	15	61	114	-	4	122	89	-	35
50 -- 100	126	37	7	34	66	-	-	55	56	-	23
100 ed oltre	38	16	2	11	20	-	2	17	23	-	5
TOTALE	75.843	15.344	1.069	13.261	43.673	116	8.553	38.503	16.498	4.918	18.152

**Tavola 2.24 - Aziende che praticano l'irrigazione per tipo di approvvigionamento dell'acqua irrigua, forma di conduzione e zona altimetrica**

FORME DI CONDUZIONE ZONE ALTIMETRICHE	TIPI DI APPROVVIGIONAMENTO							GESTIONE DELL'ACQUA IRRIGUA			
	Totale	Da corsi d'acqua superficiali	Da laghi naturali e laghetti artificiali	Da acquedotto	Da acque sotter- ranee	Diretto da impianto di depu- ra- zione	Raccolta acque pluviali	Autonoma	Da consorzi di irrigazione e di bonifica	Da altre aziende agricole	In altra forma
<b>FORME DI CONDUZIONE</b>											
Conduzione diretta del coltivatore	73.647	14.705	1.047	12.513	42.920	114	8.377	37.716	15.426	4.875	17.787
<i>Con solo manodopera familiare</i>	<i>57.250</i>	<i>12.214</i>	<i>778</i>	<i>9.954</i>	<i>32.096</i>	<i>80</i>	<i>6.474</i>	<i>27.740</i>	<i>12.651</i>	<i>3.610</i>	<i>14.772</i>
<i>Con manodopera familiare prevalente</i>	<i>12.849</i>	<i>1.801</i>	<i>221</i>	<i>1.856</i>	<i>8.765</i>	<i>23</i>	<i>1.471</i>	<i>8.024</i>	<i>1.875</i>	<i>1.101</i>	<i>2.310</i>
<i>Con manodopera extrafamiliare prevalente</i>	<i>3.548</i>	<i>690</i>	<i>48</i>	<i>703</i>	<i>2.059</i>	<i>11</i>	<i>432</i>	<i>1.952</i>	<i>900</i>	<i>164</i>	<i>705</i>
Conduzione con salariati	2.167	631	22	742	742	2	170	771	1.064	43	359
Conduzione a colonia parziaria appoderata	24	8	-	5	9	-	4	13	7	-	5
Altra forma di conduzione	5	-	-	1	2	-	2	3	1	-	1
<b>TOTALE</b>	<b>75.843</b>	<b>15.344</b>	<b>1.069</b>	<b>13.261</b>	<b>43.673</b>	<b>116</b>	<b>8.553</b>	<b>38.503</b>	<b>16.498</b>	<b>4.918</b>	<b>18.152</b>
<b>ZONE ALTIMETRICHE</b>											
Montagna	7.670	2.091	299	695	3.851	6	1.458	4.253	913	92	2.477
Collina	35.098	9.087	674	7.787	15.719	31	5.740	15.597	8.465	1.811	10.496
Pianura	33.075	4.166	96	4.779	24.103	79	1.355	18.653	7.120	3.015	5.179
<b>TOTALE</b>	<b>75.843</b>	<b>15.344</b>	<b>1.069</b>	<b>13.261</b>	<b>43.673</b>	<b>116</b>	<b>8.553</b>	<b>38.503</b>	<b>16.498</b>	<b>4.918</b>	<b>18.152</b>

**Tavola 2.25 - Aziende per sistema di irrigazione e relativa superficie irrigata per classe di superficie agricola utilizzata (SAU),  
classe di superficie irrigata e zona altimetrica (superficie in ettari)**

CLASSI DI SAU CLASSI DI SUPERFICIE IRRIGATA ZONE ALTIMETRICHE	SISTEMI DI IRRIGAZIONE					
	Scorrimento superficiale ed infiltrazione laterale	Sommersione	Aspersione (a pioggia)	Microirrigazione	Goccia	Altro
AZIENDE						
CLASSI DI SAU						
Senza superficie	6	-	1	-	1	-
Meno di 1 ettaro	33.742	7	7.615	313	857	1.897
1 -- 2	10.159	5	3.490	174	551	344
2 -- 3	4.567	3	2.063	116	372	129
3 -- 5	3.879	7	2.428	140	467	118
5 -- 10	2.526	4	2.698	154	563	65
10 -- 20	755	3	1.185	62	272	22
20 -- 30	126	-	262	16	70	8
30 -- 50	70	1	144	14	46	3
50 -- 100	41	1	81	8	17	3
100 ed oltre	13	-	29	1	5	3
<b>TOTALE</b>	<b>55.884</b>	<b>31</b>	<b>19.996</b>	<b>998</b>	<b>3.221</b>	<b>2.592</b>
CLASSI DI SUPERFICIE IRRIGATA						
Meno di 1 ettaro	46.268	28	11.768	494	1.648	2.374
1 -- 2	5.524	1	3.566	173	609	116
2 -- 5	3.207	1	3.008	208	575	74
5 -- 10	617	1	1.030	70	225	13
10 -- 20	189	-	407	32	111	11
20 -- 50	60	-	177	16	48	4
50 -- 100	16	-	28	5	3	-
100 ed oltre	3	-	12	-	2	-
<b>TOTALE</b>	<b>55.884</b>	<b>31</b>	<b>19.996</b>	<b>998</b>	<b>3.221</b>	<b>2.592</b>
ZONE ALTIMETRICHE						
Montagna	5.982	11	1.710	36	260	188
Collina	24.515	20	9.607	289	1.515	1.949
Pianura	25.387	-	8.679	673	1.446	455
<b>TOTALE</b>	<b>55.884</b>	<b>31</b>	<b>19.996</b>	<b>998</b>	<b>3.221</b>	<b>2.592</b>
SUPERFICIE IRRIGATA						
CLASSI DI SAU						
Senza superficie	21,97	-	1,98	-	15,00	-
Meno di 1 ettaro	9.292,80	0,58	2.313,66	106,01	282,64	321,47
1 -- 2	6.949,45	1,80	2.890,21	159,85	439,34	136,62
2 -- 3	4.625,90	1,61	2.693,51	163,59	478,39	96,39
3 -- 5	5.585,13	1,83	4.507,80	307,61	874,01	170,33
5 -- 10	5.595,23	1,22	8.289,17	563,28	1.700,84	131,43
10 -- 20	3.109,35	0,22	7.164,35	479,58	1.770,19	148,47
20 -- 30	1.104,22	-	2.986,55	217,28	764,43	67,19
30 -- 50	1.021,01	7,42	3.029,43	282,02	962,04	5,30
50 -- 100	1.165,24	4,00	2.350,70	368,08	443,24	27,92
100 ed oltre	750,82	-	2.516,89	95,00	465,34	15,56
<b>TOTALE</b>	<b>39.221,12</b>	<b>18,68</b>	<b>38.744,25</b>	<b>2.742,30</b>	<b>8.195,46</b>	<b>1.120,68</b>
CLASSI DI SUPERFICIE IRRIGATA						
Meno di 1 ettaro	12.884,73	6,16	4.114,10	191,15	617,93	436,63
1 -- 2	7.287,03	1,10	4.706,44	221,84	783,31	156,31
2 -- 5	9.272,80	4,00	8.890,35	611,80	1.680,02	219,41
5 -- 10	3.995,12	7,42	6.852,22	479,00	1.479,60	89,90
10 -- 20	2.479,08	-	5.424,48	428,59	1.522,16	129,03
20 -- 50	1.706,12	-	5.215,64	465,02	1.473,44	89,40
50 -- 100	1.106,24	-	1.839,04	344,90	213,00	-
100 ed oltre	490,00	-	1.701,98	-	426,00	-
<b>TOTALE</b>	<b>39.221,12</b>	<b>18,68</b>	<b>38.744,25</b>	<b>2.742,30</b>	<b>8.195,46</b>	<b>1.120,68</b>
ZONE ALTIMETRICHE						
Montagna	1.994,78	9,06	1.643,56	37,52	208,29	62,59
Collina	11.579,42	9,62	15.648,56	607,01	2.530,05	693,32
Pianura	25.646,92	-	21.452,13	2.097,77	5.457,12	364,77
<b>TOTALE</b>	<b>39.221,12</b>	<b>18,68</b>	<b>38.744,25</b>	<b>2.742,30</b>	<b>8.195,46</b>	<b>1.120,68</b>

**Tavola 2.26 - Aziende con impianti per la lavorazione e trasformazione dei prodotti delle coltivazioni per classe di superficie totale e classe di superficie agricola utilizzata (SAU)**

CLASSI DI SUPERFICIE TOTALE CLASSI DI SAU	Totale	ESSICCAZIONE	MECCANICA	Produzione di mangimi	TRASFORMAZIONE		Lavorazione del legno
		Della granella	Del foraggio		Di uva	Di olive	
CLASSI DI SUPERFICIE TOTALE (in ettari)							
Meno di 1 ettaro	3.978	2	2	5	3.957	19	-
1 -- 2	2.216	4	1	14	2.192	16	2
2 -- 3	1.381	-	-	24	1.356	10	1
3 -- 5	1.569	7	1	61	1.508	13	1
5 -- 10	1.356	12	3	153	1.221	26	3
10 -- 20	631	6	-	193	456	29	-
20 -- 30	134	2	-	49	83	8	-
30 -- 50	87	1	-	34	47	5	1
50 -- 100	43	1	2	15	22	4	1
100 ed oltre	11	1	-	1	8	1	-
TOTALE	11.406	36	9	549	10.850	131	9
CLASSI DI SAU (in ettari)							
Senza superficie	-	-	-	-	-	-	-
Meno di 1 ettaro	5.129	2	2	8	5.099	30	2
1 -- 2	1.993	4	1	15	1.969	12	2
2 -- 3	1.197	-	-	33	1.166	7	-
3 -- 5	1.259	10	1	65	1.190	21	3
5 -- 10	1.125	9	3	177	982	21	1
10 -- 20	495	6	-	166	334	26	-
20 -- 30	99	2	1	42	54	7	1
30 -- 50	73	1	-	33	35	5	-
50 -- 100	29	1	1	9	17	1	-
100 ed oltre	7	1	-	1	4	1	-
TOTALE	11.406	36	9	549	10.850	131	-

**Tavola 2.27 - Aziende con allevamenti e relativo numero di capi per specie di bestiame, classe di superficie totale e classe di superficie agricola utilizzata (SAU)**

CLASSI DI SUPERFICIE TOTALE CLASSI DI SAU	SPECIE DI BESTIAME								
	Bovini	Bufalini	Ovini	Caprini	Equini	Suini	Allevamenti avicoli	Conigli	Struzzi
AZIENDE									
CLASSI DI SUPERFICIE TOTALE (in ettari)									
Senza superficie	11	5	25	16	4	7	23	7	5
Meno di 1 ettaro	1.321	28	576	794	319	6.207	16.229	4.474	27
1 -- 2	1.652	61	909	943	331	6.205	12.790	3.916	30
2 -- 3	1.560	95	904	827	271	4.808	8.206	2.767	18
3 -- 5	2.691	187	1.420	1.041	357	6.119	9.361	3.392	35
5 -- 10	4.019	383	2.205	938	389	6.613	8.650	3.462	29
10 -- 20	2.695	314	1.620	481	242	3.355	4.090	1.757	19
20 -- 30	750	85	478	131	92	785	932	383	2
30 -- 50	407	69	275	77	85	373	462	175	1
50 -- 100	188	47	119	50	63	140	179	65	-
100 ed oltre	56	24	29	19	27	29	42	19	3
<b>TOTALE</b>	<b>15.350</b>	<b>1.298</b>	<b>8.560</b>	<b>5.317</b>	<b>2.180</b>	<b>34.641</b>	<b>60.964</b>	<b>20.417</b>	<b>169</b>
CLASSI DI SAU (in ettari)									
Senza superficie	13	5	26	20	7	19	48	12	5
Meno di 1 ettaro	1.785	39	833	1.086	462	8.145	20.935	5.847	43
1 -- 2	1.813	87	1.096	1.152	424	6.676	12.703	4.069	27
2 -- 3	1.698	94	954	804	240	4.653	7.415	2.584	21
3 -- 5	2.698	202	1.432	903	282	5.546	7.977	2.971	29
5 -- 10	3.844	383	2.057	774	336	5.770	7.327	3.007	24
10 -- 20	2.338	286	1.397	363	205	2.781	3.278	1.405	15
20 -- 30	620	77	410	99	89	618	736	309	2
30 -- 50	365	67	244	71	63	313	393	149	-
50 -- 100	139	43	94	35	55	106	132	56	3
100 ed oltre	37	15	17	10	17	14	20	8	-
<b>TOTALE</b>	<b>15.350</b>	<b>1.298</b>	<b>8.560</b>	<b>5.317</b>	<b>2.180</b>	<b>34.641</b>	<b>60.964</b>	<b>20.417</b>	<b>169</b>
CAPI									
CLASSI DI SUPERFICIE TOTALE (in ettari)									
Senza superficie	379	342	3.413	1.397	18	5.580	87.223	7.703	216
Meno di 1 ettaro	9.831	1.315	21.156	6.514	511	12.602	694.622	61.066	358
1 -- 2	14.576	2.677	23.603	7.401	615	14.739	2.291.455	73.227	337
2 -- 3	13.279	4.637	19.560	6.135	444	12.383	1.017.638	66.588	247
3 -- 5	25.142	10.759	25.448	7.680	723	17.005	363.877	63.469	315
5 -- 10	49.685	31.249	41.234	9.149	988	19.532	495.885	284.287	225
10 -- 20	47.742	32.048	43.306	6.256	691	20.935	558.507	81.821	415
20 -- 30	16.833	11.748	18.126	1.806	237	17.790	148.227	11.156	73
30 -- 50	12.149	13.118	15.517	1.177	196	19.757	96.857	3.501	2
50 -- 100	11.715	13.394	11.053	1.318	338	1.227	9.420	3.065	-
100 ed oltre	10.936	9.445	4.816	622	206	222	1.835	411	64
<b>TOTALE</b>	<b>212.267</b>	<b>130.732</b>	<b>227.232</b>	<b>49.455</b>	<b>4.967</b>	<b>141.772</b>	<b>5.765.546</b>	<b>656.294</b>	<b>2.252</b>
CLASSI DI SAU (in ettari)									
Senza superficie	388	342	3.663	2.810	23	14.132	87.570	7.773	216
Meno di 1 ettaro	14.232	1.718	26.033	8.498	797	17.301	2.500.464	83.503	557
1 -- 2	14.648	4.046	26.991	9.095	733	18.583	798.408	93.898	310
2 -- 3	15.616	5.197	20.097	5.518	439	13.513	902.884	53.746	283
3 -- 5	26.381	12.946	27.493	7.881	769	21.429	431.943	79.920	203
5 -- 10	50.776	31.375	40.491	8.021	797	18.058	501.299	247.467	158
10 -- 20	43.716	31.193	39.238	3.737	569	16.008	383.965	75.348	388
20 -- 30	14.774	10.124	16.573	1.215	289	8.579	129.457	8.455	73
30 -- 50	11.197	13.611	13.915	1.258	148	13.273	21.404	3.183	-
50 -- 100	12.616	12.929	8.703	985	254	780	7.338	2.787	64
100 ed oltre	7.923	7.251	4.035	437	149	116	814	214	-
<b>TOTALE</b>	<b>212.267</b>	<b>130.732</b>	<b>227.232</b>	<b>49.455</b>	<b>4.967</b>	<b>141.772</b>	<b>5.765.546</b>	<b>656.294</b>	<b>2.252</b>

**Tavola 2.28 - Aziende con allevamenti e relativo numero di capi per specie di bestiame, forma di conduzione e zona altimetrica**

FORME DI CONDUZIONE ZONE ALTIMETRICHE	SPECIE DI BESTIAME								
	Bovini	Bufalini	Ovini	Caprini	Equini	Suini	Allevamenti avicoli	Conigli	Struzzi
AZIENDE									
FORME DI CONDUZIONE									
Conduzione diretta del coltivatore	15.074	1.227	8.386	5.069	2.087	33.930	59.420	20.135	160
<i>Con solo manodopera familiare</i>	<i>13.324</i>	<i>869</i>	<i>7.695</i>	<i>4.346</i>	<i>1.657</i>	<i>30.224</i>	<i>52.463</i>	<i>17.789</i>	<i>130</i>
<i>Con manodopera familiare prevalente</i>	<i>1.578</i>	<i>265</i>	<i>613</i>	<i>608</i>	<i>328</i>	<i>3.293</i>	<i>5.980</i>	<i>2.076</i>	<i>24</i>
<i>Con manodopera extrafamiliare prevalente</i>	<i>172</i>	<i>93</i>	<i>78</i>	<i>115</i>	<i>102</i>	<i>413</i>	<i>977</i>	<i>270</i>	<i>6</i>
Conduzione con salariati	263	70	169	243	90	698	1.514	275	9
Conduzione a colonia parziaria appoderata	13	1	5	5	3	12	26	7	-
Altra forma di conduzione	-	-	-	-	-	1	4	-	-
<b>TOTALE</b>	<b>15.350</b>	<b>1.298</b>	<b>8.560</b>	<b>5.317</b>	<b>2.180</b>	<b>34.641</b>	<b>60.964</b>	<b>20.417</b>	<b>169</b>
ZONE ALTIMETRICHE									
Montagna	5.675	17	4.262	1.418	781	11.090	19.159	7.121	43
Collina	9.101	437	4.229	3.750	1.292	22.560	39.630	12.908	107
Pianura	574	844	69	149	107	991	2.175	388	19
<b>TOTALE</b>	<b>15.350</b>	<b>1.298</b>	<b>8.560</b>	<b>5.317</b>	<b>2.180</b>	<b>34.641</b>	<b>60.964</b>	<b>20.417</b>	<b>169</b>
CAPI									
FORME DI CONDUZIONE									
Conduzione diretta del coltivatore	196.391	116.327	216.321	45.710	4.627	107.072	4.599.825	615.222	1.964
<i>Con solo manodopera familiare</i>	<i>163.815</i>	<i>63.616</i>	<i>189.619</i>	<i>37.668</i>	<i>3.212</i>	<i>76.290</i>	<i>1.704.420</i>	<i>515.069</i>	<i>1.516</i>
<i>Con manodopera familiare prevalente</i>	<i>27.175</i>	<i>33.621</i>	<i>23.933</i>	<i>7.008</i>	<i>877</i>	<i>21.629</i>	<i>2.123.450</i>	<i>83.592</i>	<i>367</i>
<i>Con manodopera extrafamiliare prevalente</i>	<i>5.401</i>	<i>19.090</i>	<i>2.769</i>	<i>1.034</i>	<i>538</i>	<i>9.153</i>	<i>771.955</i>	<i>16.561</i>	<i>81</i>
Conduzione con salariati	15.602	14.388	10.802	3.695	332	34.327	1.164.751	40.946	288
Conduzione a colonia parziaria appoderata	274	17	109	50	8	369	660	126	-
Altra forma di conduzione	-	-	-	-	-	4	310	-	-
<b>TOTALE</b>	<b>212.267</b>	<b>130.732</b>	<b>227.232</b>	<b>49.455</b>	<b>4.967</b>	<b>141.772</b>	<b>5.765.546</b>	<b>656.294</b>	<b>2.252</b>
ZONE ALTIMETRICHE									
Montagna	77.879	356	133.376	21.131	1.745	35.566	698.706	347.823	690
Collina	117.003	39.542	83.072	27.378	2.645	100.873	2.830.364	287.686	1.232
Pianura	17.385	90.834	10.784	946	577	5.333	2.236.476	20.785	330
<b>TOTALE</b>	<b>212.267</b>	<b>130.732</b>	<b>227.232</b>	<b>49.455</b>	<b>4.967</b>	<b>141.772</b>	<b>5.765.546</b>	<b>656.294</b>	<b>2.252</b>



**Tavola 2.29 - Aziende con bovini e/o bufalini e relativo numero di capi per classe di superficie totale e categoria**

CATEGORIE	CLASSI DI SUPERFICIE TOTALE (in ettari)									Totale
	Senza superficie	Meno di 1	1 -- 2	2 -- 5	5 -- 10	10 -- 20	20 -- 50	50 -- 100	100 ed oltre	
AZIENDE										
BOVINI	11	1.321	1.652	4.251	4.019	2.695	1.157	188	56	15.350
Di età inferiore a 1 anno	8	728	1.035	2.709	3.013	2.241	1.008	157	46	10.945
Destinati ad essere macellati come vitelli	2	107	183	411	495	380	168	36	14	1.796
Maschi da riproduzione	3	48	90	157	147	111	62	24	8	650
Maschi da macello	3	370	565	1.667	1.899	1.537	725	99	26	6.891
Femmine da allevamento	3	221	325	860	1.014	604	271	66	24	3.388
Femmine da macello	2	194	255	784	1.056	1.052	535	68	14	3.960
Da 1 anno a meno di 2 anni	6	564	751	2.090	2.240	1.779	813	138	44	8.425
Maschi da riproduzione	3	42	61	133	138	109	49	22	8	565
Maschi da macello	2	303	449	1.293	1.479	1.280	610	92	26	5.534
Femmine da allevamento	5	184	280	806	892	614	265	68	26	3.140
Femmine da macello	2	171	169	508	631	719	374	53	11	2.638
Da 2 anni e più	8	852	1.264	3.531	3.657	2.550	1.101	173	50	13.186
Maschi da riproduzione	-	29	41	101	93	81	58	30	15	448
Maschi da macello	2	83	108	213	194	117	42	9	6	774
Femmine manze da allevamento	2	112	152	577	645	455	226	48	20	2.237
Femmine manze da macello	-	80	74	181	185	94	45	12	4	675
Femmine vacche da latte	5	608	900	2.352	2.235	1.462	678	102	26	8.368
Femmine altre vacche	4	91	210	759	1.149	1.132	512	82	24	3.963
BUFALINI	5	28	61	282	383	314	154	47	24	1.298
Bufale	5	24	50	248	359	303	147	46	22	1.204
Altri bufalini	4	21	49	217	324	261	132	39	23	1.070
CAPI										
BOVINI	379	9.831	14.576	38.421	49.685	47.742	28.982	11.715	10.936	212.267
Di età inferiore a 1 anno	145	3.107	4.585	9.842	13.925	13.059	8.189	2.935	2.355	58.142
Destinati ad essere macellati come vitelli	20	727	641	1.451	1.762	1.775	1.121	349	271	8.117
Maschi da riproduzione	7	136	226	374	657	281	229	85	28	2.023
Maschi da macello	20	822	1.525	4.058	5.311	5.363	3.322	704	248	21.373
Femmine da allevamento	84	934	1.303	2.371	3.608	2.705	1.403	1.392	1.624	15.424
Femmine da macello	14	488	890	1.588	2.587	2.935	2.114	405	184	11.205
Da 1 anno a meno di 2 anni	99	2.256	3.009	7.991	9.429	9.793	5.336	1.657	1.274	40.844
Maschi da riproduzione	26	129	137	284	448	393	162	73	10	1.662
Maschi da macello	11	909	1.375	3.809	4.427	4.382	2.400	428	348	18.089
Femmine da allevamento	57	516	908	2.397	3.114	3.130	1.515	929	790	13.356
Femmine da macello	5	702	589	1.501	1.440	1.888	1.259	227	126	7.737
Da 2 anni e più	135	4.468	6.982	20.588	26.331	24.890	15.457	7.123	7.307	113.281
Maschi da riproduzione	-	96	169	286	189	145	99	91	18	1.093
Maschi da macello	18	245	350	643	589	548	161	69	66	2.689
Femmine manze da allevamento	11	547	660	2.317	2.802	2.586	1.671	1.364	1.051	13.009
Femmine manze da macello	-	345	239	688	776	438	410	105	584	3.585
Femmine vacche da latte	68	2.661	4.508	13.141	16.715	14.427	8.425	4.112	4.382	68.439
Femmine altre vacche	38	574	1.056	3.513	5.260	6.746	4.691	1.382	1.206	24.466
BUFALINI	342	1.315	2.677	15.396	31.249	32.048	24.866	13.394	9.445	130.732
Bufale	275	842	1.668	10.413	22.064	22.954	17.248	9.854	5.721	91.039
Altri bufalini	67	473	1.009	4.983	9.185	9.094	7.618	3.540	3.724	39.693

**Tavola 2.30 - Aziende con suini e relativo numero di capi per classe di superficie totale e categoria**

CATEGORIE	CLASSI DI SUPERFICIE TOTALE (in ettari)									Totale
	Senza superficie	Meno di 1	1 -- 2	2 -- 5	5 -- 10	10 -- 20	20 -- 50	50 -- 100	100 ed oltre	
AZIENDE										
SUINI	7	6.207	6.205	10.927	6.613	3.355	1.158	140	29	34.641
Suini di peso inferiore a 20 kg	1	59	70	120	79	55	32	5	3	424
Da 20 Kg a meno di 50 Kg	1	174	223	371	239	162	73	7	3	1.253
Da ingrasso di 50 Kg e più	7	6.003	5.993	10.598	6.469	3.279	1.127	137	27	33.640
Da 50 Kg a meno di 80 Kg	1	559	611	911	459	215	86	13	3	2.858
Da 80 Kg a meno di 110 Kg	2	1.920	1.544	2.400	1.133	483	203	26	6	7.717
Da 110 Kg e più	6	3.693	4.024	7.600	5.132	2.747	923	108	20	24.253
Da riproduzione di 50 Kg e più	1	97	110	184	175	147	59	15	5	793
Verri	1	22	38	65	58	49	27	10	3	273
Scrofe montate	1	79	85	150	131	119	49	12	5	631
di cui montate per la prima volta	-	6	7	11	10	7	4	-	-	45
Altre scrofe	1	13	15	31	39	39	14	2	1	155
di cui giovani non ancora montate	-	2	1	3	4	1	-	-	-	11
CAPI										
SUINI	5.580	12.602	14.739	29.388	19.532	20.935	37.547	1.227	222	141.772
Suini di peso inferiore a 20 kg	2.000	466	698	2.263	1.351	2.716	9.854	54	35	19.437
Da 20 Kg a meno di 50 Kg	1.200	540	860	2.576	1.683	3.101	5.689	69	22	15.740
Da ingrasso di 50 Kg e più	1.674	10.397	11.402	22.499	15.301	13.638	17.962	1.054	115	94.042
Da 50 Kg a meno di 80 Kg	400	1.079	2.029	2.784	1.699	1.761	5.643	141	12	15.548
Da 80 Kg a meno di 110 Kg	600	3.160	2.893	6.201	2.756	1.885	4.825	362	35	22.717
Da 110 Kg e più	674	6.158	6.480	13.514	10.846	9.992	7.494	551	68	55.777
Da riproduzione di 50 Kg e più	706	1.199	1.779	2.050	1.197	1.480	4.042	50	50	12.553
Verri	6	39	52	86	100	81	102	15	7	488
Scrofe montate	620	1.065	1.685	1.794	767	1.198	3.704	33	28	10.894
di cui montate per la prima volta	-	902	1.358	1.033	92	15	18	-	-	3.418
Altre scrofe	80	95	42	170	330	201	236	2	15	1.171
di cui giovani non ancora montate	-	3	1	61	6	1	-	-	-	72

**Tavola 2.31 - Aziende con ovini, caprini, equini, allevamenti avicoli, conigli, struzzi e/o altri allevamenti e relativo numero di capi per classe di superficie totale, specie e categoria**

SPECIE E CATEGORIE	CLASSI DI SUPERFICIE TOTALE (in ettari)									Totale
	Senza superficie	Meno di 1	1 -- 2	2 -- 5	5 -- 10	10 -- 20	20 -- 50	50 -- 100	100 ed oltre	
AZIENDE										
OVINI	25	576	909	2.324	2.205	1.620	753	119	29	8.560
Pecore	25	531	852	2.181	2.110	1.567	721	115	29	8.131
Da latte	19	252	344	840	669	392	161	32	12	2.721
Altre	22	370	614	1.544	1.614	1.304	623	97	23	6.211
Altri ovini	9	174	299	759	860	805	427	59	11	3.403
CAPRINI	16	794	943	1.868	938	481	208	50	19	5.317
Capre	16	698	830	1.680	816	418	182	46	17	4.703
Che hanno già figliato	14	578	744	1.486	717	375	157	40	17	4.128
Montate per la prima volta	11	208	187	415	220	114	61	17	6	1.239
Altri caprini	5	223	263	496	314	184	91	25	11	1.612
EQUINI	4	319	331	628	389	242	177	63	27	2.180
Cavalli	2	167	193	342	287	208	166	60	26	1.451
Asini	-	134	131	273	102	36	12	7	4	699
Altri equini	2	22	15	36	18	11	6	-	1	111
ALLEVAMENTI AVICOLI	23	16.229	12.790	17.567	8.650	4.090	1.394	179	42	60.964
Polli da carne	10	10.976	9.239	13.488	7.251	3.575	1.224	150	35	45.948
Galline da uova	18	15.187	12.021	16.636	8.236	3.931	1.336	165	40	57.570
Tacchini	-	511	329	524	328	186	88	14	6	1.986
Faraone	-	92	71	140	82	65	33	6	1	490
Oche	3	585	506	867	567	324	155	28	8	3.043
Altri allevamenti	-	115	105	213	175	99	34	6	3	750
CONIGLI	7	4.474	3.916	6.159	3.462	1.757	558	65	19	20.417
Fattrici	6	3.357	3.103	5.075	2.980	1.531	485	56	14	16.607
Altri conigli	6	4.054	3.577	5.644	3.227	1.657	527	63	17	18.772
STRUZZI	5	27	30	53	29	19	3	-	3	169
Riproduttori	5	20	17	33	21	16	1	-	3	116
Altri	4	22	22	38	18	14	3	-	2	123
ALTRI ALLEVAMENTI	4	122	103	165	105	52	23	11	6	591
CAPI										
OVINI	3.413	21.156	23.603	45.008	41.234	43.306	33.643	11.053	4.816	227.232
Pecore	3.198	19.254	20.988	39.835	36.129	36.906	28.650	9.742	4.165	198.867
Da latte	1.725	11.658	11.143	16.242	16.791	12.779	8.589	3.641	2.333	84.901
Altre	1.473	7.596	9.845	23.593	19.338	24.127	20.061	6.101	1.832	113.966
Altri ovini	215	1.902	2.615	5.173	5.105	6.400	4.993	1.311	651	28.365
CAPRINI	1.397	6.514	7.401	13.815	9.149	6.256	2.983	1.318	622	49.455
Capre	1.284	5.281	6.217	11.695	7.159	4.921	2.493	1.199	532	40.781
Che hanno già figliato	1.091	4.213	5.219	9.488	5.862	4.195	2.015	1.042	483	33.608
Montate per la prima volta	193	1.068	998	2.207	1.297	726	478	157	49	7.173
Altri caprini	113	1.233	1.184	2.120	1.990	1.335	490	119	90	8.674
EQUINI	18	511	615	1.167	988	691	433	338	206	4.967
Cavalli	5	301	450	772	845	636	411	330	187	3.937
Asini	-	159	146	319	112	39	15	8	17	815
Altri equini	13	51	19	76	31	16	7	-	2	215
ALLEVAMENTI AVICOLI	87.223	694.622	2.291.455	1.381.515	495.885	558.507	245.084	9.420	1.835	5.765.546
Polli da carne	55.097	132.011	377.342	798.620	142.686	170.552	73.732	4.778	984	1.755.802
Galline da uova	32.117	364.277	377.704	538.497	278.422	376.832	168.334	3.206	625	2.140.014
Tacchini	-	3.268	11.516	2.308	1.952	813	490	62	69	20.478
Faraone	-	527	10.553	805	1.423	551	335	33	30	14.257
Oche	9	3.064	12.538	8.707	3.873	2.152	1.329	227	66	31.965
Altri allevamenti	-	191.475	1.501.802	32.578	67.529	7.607	864	1.114	61	1.803.030
CONIGLI	7.703	61.066	73.227	130.057	284.287	81.821	14.657	3.065	411	656.294
Fattrici	1.186	12.943	14.166	23.799	28.486	13.040	2.797	778	95	97.290
Altri conigli	6.517	48.123	59.061	106.258	255.801	68.781	11.860	2.287	316	559.004
STRUZZI	216	358	337	562	225	415	75	-	64	2.252
Riproduttori	55	104	107	227	97	138	3	-	13	744
Altri	161	254	230	335	128	277	72	-	51	1.508

**Tavola 2.32 - Aziende con bovini e relativo numero di capi per classe di capi, classe di superficie totale e classe di superficie agricola utilizzata (SAU)**

CLASSI DI SUPERFICIE TOTALE CLASSI DI SAU	CLASSI DI CAPI										Totale
	1 -- 2	3 -- 5	6 -- 9	10 -- 19	20 -- 49	50 -- 99	100 -- 499	500 -- 999	1000 -- 1999	2000 ed oltre	
AZIENDE											
CLASSI DI SUPERFICIE TOTALE (in ettari)											
Senza superficie	-	1	2	4	-	4	-	-	-	-	11
Meno di 1 ettaro	559	338	169	160	73	15	7	-	-	-	1.321
1 -- 2	475	459	318	253	116	25	5	1	-	-	1.652
2 -- 3	423	427	288	280	120	15	7	-	-	-	1.560
3 -- 5	600	665	553	598	239	30	6	-	-	-	2.691
5 -- 10	533	879	878	1.039	580	97	13	-	-	-	4.019
10 -- 20	171	346	509	891	618	132	28	-	-	-	2.695
20 -- 30	34	53	99	247	250	57	10	-	-	-	750
30 -- 50	13	21	28	88	206	41	10	-	-	-	407
50 -- 100	8	5	14	27	90	24	19	-	-	1	188
100 ed oltre	-	4	3	6	8	14	18	-	1	2	56
TOTALE	2.816	3.198	2.861	3.593	2.300	454	123	1	1	3	15.350
CLASSI DI SAU (in ettari)											
Senza superficie	1	1	3	4	-	4	-	-	-	-	13
Meno di 1 ettaro	723	466	240	221	101	23	11	-	-	-	1.785
1 -- 2	533	526	328	273	124	25	3	1	-	-	1.813
2 -- 3	415	433	335	342	152	15	6	-	-	-	1.698
3 -- 5	552	653	577	622	246	39	9	-	-	-	2.698
5 -- 10	429	798	852	1.046	597	106	16	-	-	-	3.844
10 -- 20	122	255	428	794	589	124	26	-	-	-	2.338
20 -- 30	27	42	64	197	231	51	8	-	-	-	620
30 -- 50	11	18	25	75	188	38	10	-	-	-	365
50 -- 100	3	5	8	16	69	18	18	-	-	2	139
100 ed oltre	-	1	1	3	3	11	16	-	1	1	37
TOTALE	2.816	3.198	2.861	3.593	2.300	454	123	1	1	3	15.350
CAPI											
CLASSI DI SUPERFICIE TOTALE (in ettari)											
Senza superficie	-	4	12	55	-	308	-	-	-	-	379
Meno di 1 ettaro	840	1.285	1.194	2.017	2.046	914	1.535	-	-	-	9.831
1 -- 2	739	1.768	2.294	3.305	3.170	1.518	1.282	500	-	-	14.576
2 -- 3	663	1.687	2.093	3.685	3.321	937	893	-	-	-	13.279
3 -- 5	960	2.623	4.037	7.967	6.549	1.950	1.056	-	-	-	25.142
5 -- 10	895	3.485	6.438	13.958	16.897	6.314	1.698	-	-	-	49.685
10 -- 20	286	1.418	3.805	12.290	17.364	8.845	3.734	-	-	-	47.742
20 -- 30	53	219	756	3.533	7.225	3.765	1.282	-	-	-	16.833
30 -- 50	21	82	206	1.271	6.372	2.558	1.639	-	-	-	12.149
50 -- 100	13	18	104	370	2.834	1.569	2.953	-	-	3.854	11.715
100 ed oltre	-	16	23	85	310	1.005	3.298	-	1.066	5.133	10.936
TOTALE	4.470	12.605	20.962	48.536	66.088	29.683	19.370	500	1.066	8.987	212.267
CLASSI DI SAU (in ettari)											
Senza superficie	2	4	19	55	-	308	-	-	-	-	388
Meno di 1 ettaro	1.092	1.770	1.703	2.823	2.767	1.362	2.715	-	-	-	14.232
1 -- 2	820	2.045	2.368	3.550	3.395	1.652	318	500	-	-	14.648
2 -- 3	671	1.691	2.425	4.492	4.300	951	1.086	-	-	-	15.616
3 -- 5	882	2.598	4.216	8.337	6.782	2.472	1.094	-	-	-	26.381
5 -- 10	730	3.178	6.258	14.107	17.286	7.034	2.183	-	-	-	50.776
10 -- 20	208	1.056	3.214	11.004	16.673	8.163	3.398	-	-	-	43.716
20 -- 30	42	170	505	2.831	6.735	3.379	1.112	-	-	-	14.774
30 -- 50	18	72	187	1.079	5.857	2.411	1.573	-	-	-	11.197
50 -- 100	5	18	61	216	2.182	1.182	2.841	-	-	6.111	12.616
100 ed oltre	-	3	6	42	111	769	3.050	-	1.066	2.876	7.923
TOTALE	4.470	12.605	20.962	48.536	66.088	29.683	19.370	500	1.066	8.987	212.267

**Tavola 2.33 - Aziende con bovini e relativo numero di capi per classe di capi, forma di conduzione e zona altimetrica**

FORME DI CONDUZIONE ZONE ALTIMETRICHE	CLASSI DI CAPI										Totale
	1 -- 2	3 -- 5	6 -- 9	10 -- 19	20 -- 49	50 -- 99	100 -- 499	500 -- 999	1000 -- 1999	2000 ed oltre	
AZIENDE											
FORME DI CONDUZIONE											
Conduzione diretta del coltivatore	2.744	3.145	2.820	3.554	2.264	437	109	1	-	-	15.074
Con solo manodopera familiare	2.422	2.782	2.562	3.219	1.948	328	62	1	-	-	13.324
Con manodopera familiare prevalente	291	332	237	312	283	89	34	-	-	-	1.578
Con manodopera extrafamiliare prevalente	31	31	21	23	33	20	13	-	-	-	172
Conduzione con salariati	71	52	39	33	34	17	13	-	1	3	263
Conduzione a colonia parziaria appoderata	1	1	2	6	2	-	1	-	-	-	13
Altra forma di conduzione	-	-	-	-	-	-	-	-	-	-	-
TOTALE	2.816	3.198	2.861	3.593	2.300	454	123	1	1	3	15.350
ZONE ALTIMETRICHE											
Montagna	825	1.100	1.076	1.497	992	141	44	-	-	-	5.675
Collina	1.912	2.021	1.714	1.974	1.181	239	57	-	1	2	9.101
Pianura	79	77	71	122	127	74	22	1	-	1	574
TOTALE	2.816	3.198	2.861	3.593	2.300	454	123	1	1	3	15.350
CAPI											
FORME DI CONDUZIONE											
Conduzione diretta del coltivatore	4.354	12.401	20.666	48.020	64.995	28.568	16.887	500	-	-	196.391
Con solo manodopera familiare	3.859	10.987	18.813	43.494	55.658	21.323	9.181	500	-	-	163.815
Con manodopera familiare prevalente	447	1.288	1.713	4.229	8.391	5.974	5.133	-	-	-	27.175
Con manodopera extrafamiliare prevalente	48	126	140	297	946	1.271	2.573	-	-	-	5.401
Conduzione con salariati	114	200	282	445	1.030	1.115	2.363	-	1.066	8.987	15.602
Conduzione a colonia parziaria appoderata	2	4	14	71	63	-	120	-	-	-	274
Altra forma di conduzione	-	-	-	-	-	-	-	-	-	-	-
TOTALE	4.470	12.605	20.962	48.536	66.088	29.683	19.370	500	1.066	8.987	212.267
ZONE ALTIMETRICHE											
Montagna	1.361	4.342	7.919	20.335	27.931	9.134	6.857	-	-	-	77.879
Collina	2.987	7.946	12.526	26.497	34.290	15.404	9.557	-	1.066	6.730	117.003
Pianura	122	317	517	1.704	3.867	5.145	2.956	500	-	2.257	17.385
TOTALE	4.470	12.605	20.962	48.536	66.088	29.683	19.370	500	1.066	8.987	212.267

**Tavola 2.34 - Aziende con vacche da latte e relativo numero di capi per classe di capi, classe di superficie totale e classe di superficie agricola utilizzata (SAU)**

CLASSI DI SUPERFICIE TOTALE CLASSI DI SAU	CLASSI DI CAPI										Totale
	1 -- 2	3 -- 5	6 -- 9	10 -- 19	20 -- 49	50 -- 99	100 -- 499	500 -- 999	1000 -- 1999	2000 ed oltre	
AZIENDE											
CLASSI DI SUPERFICIE TOTALE (in ettari)											
Senza superficie	1	1	-	1	2	-	-	-	-	-	5
Meno di 1 ettaro	282	193	77	41	14	1	-	-	-	-	608
1 -- 2	363	285	134	91	25	2	-	-	-	-	900
2 -- 3	333	277	134	98	24	4	1	-	-	-	871
3 -- 5	508	446	296	180	44	7	-	-	-	-	1.481
5 -- 10	567	681	431	382	158	16	-	-	-	-	2.235
10 -- 20	250	471	301	251	155	33	1	-	-	-	1.462
20 -- 30	44	117	107	84	58	13	-	-	-	-	423
30 -- 50	19	49	62	86	32	3	4	-	-	-	255
50 -- 100	7	16	22	26	21	6	3	-	-	1	102
100 ed oltre	1	5	1	6	4	3	3	1	2	-	26
TOTALE	2.375	2.541	1.565	1.246	537	88	12	1	2	1	8.368
CLASSI DI SAU (in ettari)											
Senza superficie	2	2	-	1	2	-	-	-	-	-	7
Meno di 1 ettaro	390	262	105	64	21	1	-	-	-	-	843
1 -- 2	413	306	140	96	21	3	-	-	-	-	979
2 -- 3	354	300	162	105	34	5	1	-	-	-	961
3 -- 5	472	471	304	200	51	6	-	-	-	-	1.504
5 -- 10	499	642	425	362	159	20	-	-	-	-	2.107
10 -- 20	190	409	270	240	153	30	1	-	-	-	1.293
20 -- 30	34	92	86	73	45	12	1	-	-	-	343
30 -- 50	18	45	60	78	30	4	3	-	-	-	238
50 -- 100	3	8	13	22	18	5	3	-	1	1	74
100 ed oltre	-	4	-	5	3	2	3	1	1	-	19
TOTALE	2.375	2.541	1.565	1.246	537	88	12	1	2	1	8.368
CAPI											
CLASSI DI SUPERFICIE TOTALE (in ettari)											
Senza superficie	1	3	-	11	53	-	-	-	-	-	68
Meno di 1 ettaro	404	736	519	499	423	80	-	-	-	-	2.661
1 -- 2	540	1.093	922	1.137	706	110	-	-	-	-	4.508
2 -- 3	474	1.109	938	1.230	598	220	105	-	-	-	4.674
3 -- 5	752	1.754	2.120	2.230	1.164	447	-	-	-	-	8.467
5 -- 10	875	2.701	3.128	4.901	4.221	889	-	-	-	-	16.715
10 -- 20	409	1.876	2.162	3.336	4.495	2.029	120	-	-	-	14.427
20 -- 30	68	466	776	1.078	1.801	759	-	-	-	-	4.948
30 -- 50	31	205	457	1.137	957	211	479	-	-	-	3.477
50 -- 100	13	66	155	360	580	436	440	-	-	2.062	4.112
100 ed oltre	2	17	6	78	131	189	733	578	2.648	-	4.382
TOTALE	3.569	10.026	11.183	15.997	15.129	5.370	1.877	578	2.648	2.062	68.439
CLASSI DI SAU (in ettari)											
Senza superficie	3	6	-	11	53	-	-	-	-	-	73
Meno di 1 ettaro	559	997	717	776	625	80	-	-	-	-	3.754
1 -- 2	601	1.174	970	1.206	579	160	-	-	-	-	4.690
2 -- 3	515	1.207	1.140	1.325	883	309	105	-	-	-	5.484
3 -- 5	704	1.863	2.171	2.474	1.326	368	-	-	-	-	8.906
5 -- 10	791	2.539	3.096	4.695	4.294	1.110	-	-	-	-	16.525
10 -- 20	306	1.636	1.933	3.154	4.482	1.858	120	-	-	-	13.489
20 -- 30	55	373	626	952	1.403	714	118	-	-	-	4.241
30 -- 50	29	186	441	1.033	875	272	361	-	-	-	3.197
50 -- 100	6	33	89	303	509	379	440	-	1.098	2.062	4.919
100 ed oltre	-	12	-	68	100	120	733	578	1.550	-	3.161
TOTALE	3.569	10.026	11.183	15.997	15.129	5.370	1.877	578	2.648	2.062	68.439

**Tavola 2.35 - Aziende con vacche da latte e relativo numero di capi per classe di capi, forma di conduzione e zona altimetrica**

FORME DI CONDUZIONE ZONE ALTIMETRICHE	CLASSI DI CAPI										Totale
	1 -- 2	3 -- 5	6 -- 9	10 -- 19	20 -- 49	50 -- 99	100 -- 499	500 -- 999	1000 -- 1999	2000 ed oltre	
AZIENDE											
FORME DI CONDUZIONE											
Conduzione diretta del coltivatore	2.327	2.514	1.557	1.224	522	82	8	-	-	-	8.234
<i>Con solo manodopera familiare</i>	2.080	2.288	1.415	1.067	413	52	3	-	-	-	7.318
<i>Con manodopera familiare prevalente</i>	229	215	136	141	91	22	2	-	-	-	836
<i>Con manodopera extrafamiliare prevalente</i>	18	11	6	16	18	8	3	-	-	-	80
Conduzione con salariati	48	25	7	20	15	5	4	1	2	1	128
Conduzione a colonia parziaria appoderata	-	2	1	2	-	1	-	-	-	-	6
Altra forma di conduzione	-	-	-	-	-	-	-	-	-	-	-
TOTALE	2.375	2.541	1.565	1.246	537	88	12	1	2	1	8.368
ZONE ALTIMETRICHE											
Montagna	904	1.091	581	367	105	12	5	-	-	-	3.065
Collina	1.439	1.404	937	791	352	46	5	1	1	1	4.977
Pianura	32	46	47	88	80	30	2	-	1	-	326
TOTALE	2.375	2.541	1.565	1.246	537	88	12	1	2	1	8.368
CAPI											
FORME DI CONDUZIONE											
Conduzione diretta del coltivatore	3.502	9.918	11.133	15.715	14.675	5.006	1.083	-	-	-	61.032
<i>Con solo manodopera familiare</i>	3.125	9.029	10.109	13.668	11.410	3.080	375	-	-	-	50.796
<i>Con manodopera familiare prevalente</i>	347	844	981	1.832	2.765	1.385	220	-	-	-	8.374
<i>Con manodopera extrafamiliare prevalente</i>	30	45	43	215	500	541	488	-	-	-	1.862
Conduzione con salariati	67	98	43	254	454	299	794	578	2.648	2.062	7.297
Conduzione a colonia parziaria appoderata	-	10	7	28	-	65	-	-	-	-	110
Altra forma di conduzione	-	-	-	-	-	-	-	-	-	-	-
TOTALE	3.569	10.026	11.183	15.997	15.129	5.370	1.877	578	2.648	2.062	68.439
ZONE ALTIMETRICHE											
Montagna	1.420	4.259	4.107	4.669	2.911	762	661	-	-	-	18.789
Collina	2.104	5.577	6.757	10.186	9.863	2.789	956	578	1.550	2.062	42.422
Pianura	45	190	319	1.142	2.355	1.819	260	-	1.098	-	7.228
TOTALE	3.569	10.026	11.183	15.997	15.129	5.370	1.877	578	2.648	2.062	68.439

**Tavola 2.36 - Aziende con suini e relativo numero di capi per classe di capi, classe di superficie totale e classe di superficie agricola utilizzata (SAU)**

CLASSI DI SUPERFICIE TOTALE CLASSI DI SAU	CLASSI DI CAPI									Totale
	1 -- 2	3 -- 5	6 -- 9	10 -- 19	20 -- 49	50 -- 99	100 -- 499	500 -- 999	1000 ed oltre	
AZIENDE										
CLASSI DI SUPERFICIE TOTALE (in ettari)										
Senza superficie	4	-	-	-	1	-	1	-	1	7
Meno di 1 ettaro	5.635	446	49	41	19	9	8	-	-	6.207
1 -- 2	5.579	485	56	42	22	9	11	1	-	6.205
2 -- 3	4.283	445	33	20	12	8	6	-	1	4.808
3 -- 5	5.281	673	69	53	22	5	13	3	-	6.119
5 -- 10	5.287	1.057	125	78	42	11	11	2	-	6.613
10 -- 20	2.399	709	105	74	42	8	14	2	2	3.355
20 -- 30	495	201	37	30	13	2	5	-	2	785
30 -- 50	217	107	23	16	4	1	2	1	2	373
50 -- 100	67	46	7	10	6	2	2	-	-	140
100 ed oltre	12	9	4	1	1	2	-	-	-	29
TOTALE	29.259	4.178	508	365	184	57	73	9	8	34.641
CLASSI DI SAU (in ettari)										
Senza superficie	13	1	-	-	1	-	2	-	2	19
Meno di 1 ettaro	7.388	583	63	56	28	13	14	-	-	8.145
1 -- 2	5.973	565	57	45	18	8	8	1	1	6.676
2 -- 3	4.120	438	37	24	14	7	12	-	1	4.653
3 -- 5	4.712	675	71	44	29	5	5	4	1	5.546
5 -- 10	4.510	988	131	79	38	10	13	1	-	5.770
10 -- 20	1.923	635	89	70	39	8	14	2	1	2.781
20 -- 30	388	158	36	24	7	1	3	-	1	618
30 -- 50	181	89	18	17	4	1	1	1	1	313
50 -- 100	44	42	6	5	5	3	1	-	-	106
100 ed oltre	7	4	-	1	1	1	-	-	-	14
TOTALE	29.259	4.178	508	365	184	57	73	9	8	34.641
CAPI										
CLASSI DI SUPERFICIE TOTALE (in ettari)										
Senza superficie	4	-	-	-	20	-	400	-	5.156	5.580
Meno di 1 ettaro	7.397	1.544	326	492	558	587	1.698	-	-	12.602
1 -- 2	7.424	1.694	399	492	623	601	2.886	620	-	14.739
2 -- 3	5.929	1.516	232	247	374	488	1.371	-	2.226	12.383
3 -- 5	7.557	2.326	472	660	589	300	3.067	2.034	-	17.005
5 -- 10	7.949	3.711	863	970	1.140	731	3.105	1.063	-	19.532
10 -- 20	3.827	2.546	725	937	1.229	606	4.026	1.247	5.792	20.935
20 -- 30	808	734	253	390	372	120	1.164	-	13.949	17.790
30 -- 50	351	397	159	197	113	67	288	655	17.530	19.757
50 -- 100	105	172	50	125	162	113	500	-	-	1.227
100 ed oltre	21	33	26	12	29	101	-	-	-	222
TOTALE	41.372	14.673	3.505	4.522	5.209	3.714	18.505	5.619	44.653	141.772
CLASSI DI SAU (in ettari)										
Senza superficie	19	4	-	-	20	-	643	-	13.446	14.132
Meno di 1 ettaro	9.679	2.005	423	680	794	886	2.834	-	-	17.301
1 -- 2	8.064	1.967	407	513	515	501	2.636	620	3.360	18.583
2 -- 3	5.764	1.501	265	309	425	431	2.592	-	2.226	13.513
3 -- 5	6.863	2.335	484	556	789	271	1.371	2.557	6.203	21.429
5 -- 10	6.872	3.496	903	992	1.009	698	3.548	540	-	18.058
10 -- 20	3.100	2.284	612	869	1.153	576	3.735	1.247	2.432	16.008
20 -- 30	634	577	249	313	227	70	850	-	5.659	8.579
30 -- 50	297	332	121	215	113	67	146	655	11.327	13.273
50 -- 100	68	159	41	63	135	164	150	-	-	780
100 ed oltre	12	13	-	12	29	50	-	-	-	116
TOTALE	41.372	14.673	3.505	4.522	5.209	3.714	18.505	5.619	44.653	141.772



**Tavola 2.37 - Aziende con suini e relativo numero di capi per classe di capi, forma di conduzione e zona altimetrica**

FORME DI CONDUZIONE ZONE ALTIMETRICHE	CLASSI DI CAPI									Totale
	1 -- 2	3 -- 5	6 -- 9	10 -- 19	20 -- 49	50 -- 99	100 -- 499	500 -- 999	1000 ed oltre	
AZIENDE										
FORME DI CONDUZIONE										
Conduzione diretta del coltivatore	28.646	4.117	503	353	179	53	68	8	3	33.930
<i>Con solo manodopera familiare</i>	25.699	3.606	414	291	134	33	42	4	1	30.224
<i>Con manodopera familiare prevalente</i>	2.639	446	78	53	36	17	21	2	1	3.293
<i>Con manodopera extrafamiliare prevalente</i>	308	65	11	9	9	3	5	2	1	413
Conduzione con salariati	604	58	5	12	5	4	4	1	5	698
Conduzione a colonia parziaria appoderata	9	2	-	-	-	-	1	-	-	12
Altra forma di conduzione	-	1	-	-	-	-	-	-	-	1
<b>TOTALE</b>	<b>29.259</b>	<b>4.178</b>	<b>508</b>	<b>365</b>	<b>184</b>	<b>57</b>	<b>73</b>	<b>9</b>	<b>8</b>	<b>34.641</b>
ZONE ALTIMETRICHE										
Montagna	9.226	1.470	178	129	43	11	27	5	1	11.090
Collina	19.204	2.598	314	220	134	45	35	3	7	22.560
Pianura	829	110	16	16	7	1	11	1	-	991
<b>TOTALE</b>	<b>29.259</b>	<b>4.178</b>	<b>508</b>	<b>365</b>	<b>184</b>	<b>57</b>	<b>73</b>	<b>9</b>	<b>8</b>	<b>34.641</b>
CAPI										
FORME DI CONDUZIONE										
Conduzione diretta del coltivatore	40.547	14.451	3.470	4.379	5.066	3.445	16.924	4.999	13.791	107.072
<i>Con solo manodopera familiare</i>	36.386	12.651	2.856	3.604	3.751	2.161	10.107	2.342	2.432	76.290
<i>Con manodopera familiare prevalente</i>	3.737	1.573	537	663	1.046	1.123	5.430	1.317	6.203	21.629
<i>Con manodopera extrafamiliare prevalente</i>	424	227	77	112	269	161	1.387	1.340	5.156	9.153
Conduzione con salariati	814	210	35	143	143	269	1.231	620	30.862	34.327
Conduzione a colonia parziaria appoderata	11	8	-	-	-	-	350	-	-	369
Altra forma di conduzione	-	4	-	-	-	-	-	-	-	4
<b>TOTALE</b>	<b>41.372</b>	<b>14.673</b>	<b>3.505</b>	<b>4.522</b>	<b>5.209</b>	<b>3.714</b>	<b>18.505</b>	<b>5.619</b>	<b>44.653</b>	<b>141.772</b>
ZONE ALTIMETRICHE										
Montagna	13.293	5.225	1.249	1.612	1.172	743	7.024	3.022	2.226	35.566
Collina	26.927	9.060	2.144	2.702	3.836	2.909	9.005	1.863	42.427	100.873
Pianura	1.152	388	112	208	201	62	2.476	734	-	5.333
<b>TOTALE</b>	<b>41.372</b>	<b>14.673</b>	<b>3.505</b>	<b>4.522</b>	<b>5.209</b>	<b>3.714</b>	<b>18.505</b>	<b>5.619</b>	<b>44.653</b>	<b>141.772</b>

**Tavola 2.38 - Aziende con ovini e relativo numero di capi per classe di capi, classe di superficie totale e classe di superficie agricola utilizzata (SAU)**

CLASSI DI SUPERFICIE TOTALE		CLASSI DI CAPI									Totale
CLASSI DI SAU	1 -- 2	3 -- 9	10 -- 19	20 -- 49	50 -- 99	100 -- 499	500 -- 999	1000 -- 2999	3000 -- 4999	5000 ed oltre	
AZIENDE											
CLASSI DI SUPERFICIE TOTALE (in ettari)											
Senza superficie	1	2	-	5	2	15	-	-	-	-	25
Meno di 1 ettaro	143	218	61	55	30	65	3	1	-	-	576
1 -- 2	241	368	118	64	38	77	3	-	-	-	909
2 -- 3	238	375	123	75	37	54	2	-	-	-	904
3 -- 5	328	635	225	126	52	51	3	-	-	-	1.420
5 -- 10	375	918	441	299	95	74	1	2	-	-	2.205
10 -- 20	117	472	436	380	121	92	2	-	-	-	1.620
20 -- 30	19	84	129	134	72	39	1	-	-	-	478
30 -- 50	5	26	54	85	53	52	-	-	-	-	275
50 -- 100	1	7	22	28	32	26	3	-	-	-	119
100 ed oltre	-	4	1	8	6	6	3	1	-	-	29
TOTALE	1.468	3.109	1.610	1.259	538	551	21	4	-	-	8.560
CLASSE DI SAU (in ettari)											
Senza superficie	1	2	-	5	2	16	-	-	-	-	26
Meno di 1 ettaro	226	323	92	72	37	78	4	1	-	-	833
1 -- 2	279	462	134	87	48	82	4	-	-	-	1.096
2 -- 3	247	385	149	75	42	55	1	-	-	-	954
3 -- 5	284	654	234	151	52	53	3	1	-	-	1.432
5 -- 10	332	808	444	297	99	75	1	1	-	-	2.057
10 -- 20	84	381	392	343	110	85	2	-	-	-	1.397
20 -- 30	11	71	96	126	67	38	1	-	-	-	410
30 -- 50	4	16	58	69	51	46	-	-	-	-	244
50 -- 100	-	7	10	29	25	21	2	-	-	-	94
100 ed oltre	-	-	1	5	5	2	3	1	-	-	17
TOTALE	1.468	3.109	1.610	1.259	538	551	21	4	-	-	8.560
CAPI											
CLASSI DI SUPERFICIE TOTALE (in ettari)											
Senza superficie	2	12	-	170	132	3.097	-	-	-	-	3.413
Meno di 1 ettaro	240	992	724	1.547	2.075	12.539	1.909	1.130	-	-	21.156
1 -- 2	406	1.725	1.440	1.861	2.567	13.904	1.700	-	-	-	23.603
2 -- 3	420	1.803	1.495	2.123	2.567	9.622	1.530	-	-	-	19.560
3 -- 5	581	2.930	2.681	3.717	3.576	9.863	2.100	-	-	-	25.448
5 -- 10	663	4.488	5.614	8.552	6.152	11.727	670	3.368	-	-	41.234
10 -- 20	222	2.372	5.840	11.036	8.140	14.592	1.104	-	-	-	43.306
20 -- 30	34	459	1.758	4.018	4.711	6.546	600	-	-	-	18.126
30 -- 50	9	149	715	2.457	3.497	8.690	-	-	-	-	15.517
50 -- 100	2	43	291	911	2.121	5.810	1.875	-	-	-	11.053
100 ed oltre	-	20	10	226	384	796	2.360	1.020	-	-	4.816
TOTALE	2.579	14.993	20.568	36.618	35.922	97.186	13.848	5.518	-	-	227.232
CLASSE DI SAU (in ettari)											
Senza superficie	2	12	-	170	132	3.347	-	-	-	-	3.663
Meno di 1 ettaro	372	1.486	1.092	2.000	2.520	14.924	2.509	1.130	-	-	26.033
1 -- 2	488	2.196	1.623	2.547	3.228	14.509	2.400	-	-	-	26.991
2 -- 3	436	1.815	1.812	2.158	2.887	10.159	830	-	-	-	20.097
3 -- 5	499	3.091	2.872	4.403	3.625	9.535	2.100	1.368	-	-	27.493
5 -- 10	598	3.944	5.682	8.561	6.347	12.689	670	2.000	-	-	40.491
10 -- 20	158	1.928	5.269	9.900	7.486	13.393	1.104	-	-	-	39.238
20 -- 30	19	391	1.310	3.791	4.243	6.319	500	-	-	-	16.573
30 -- 50	7	91	769	2.007	3.537	7.504	-	-	-	-	13.915
50 -- 100	-	39	129	946	1.627	4.587	1.375	-	-	-	8.703
100 ed oltre	-	-	10	135	290	220	2.360	1.020	-	-	4.035
TOTALE	2.579	14.993	20.568	36.618	35.922	97.186	13.848	5.518	-	-	227.232

**Tavola 2.39 - Aziende con ovini e relativo numero di capi per classe di capi, forma di conduzione e zona altimetrica**

FORME DI CONDUZIONE ZONE ALTIMETRICHE	CLASSI DI CAPI										Totale
	1 -- 2	3 -- 9	10 -- 19	20 -- 49	50 -- 99	100 -- 499	500 -- 999	1000 -- 2999	3000 -- 4999	5000 ed oltre	
AZIENDE											
FORME DI CONDUZIONE											
Conduzione diretta del coltivatore	1.437	3.071	1.580	1.226	518	534	18	2	-	-	8.386
<i>Con solo manodopera familiare</i>	1.335	2.837	1.458	1.114	461	476	14	-	-	-	7.695
<i>Con manodopera familiare prevalente</i>	89	214	105	100	50	50	3	2	-	-	613
<i>Con manodopera extrafamiliare prevalente</i>	13	20	17	12	7	8	1	-	-	-	78
Conduzione con salariati	30	36	30	32	19	17	3	2	-	-	169
Conduzione a colonia parziaria appoderata	1	2	-	1	1	-	-	-	-	-	5
Altra forma di conduzione	-	-	-	-	-	-	-	-	-	-	-
<b>TOTALE</b>	<b>1.468</b>	<b>3.109</b>	<b>1.610</b>	<b>1.259</b>	<b>538</b>	<b>551</b>	<b>21</b>	<b>4</b>	<b>-</b>	<b>-</b>	<b>8.560</b>
ZONE ALTIMETRICHE											
Montagna	477	1.332	938	809	353	345	7	1	-	-	4.262
Collina	978	1.764	667	445	179	186	8	2	-	-	4.229
Pianura	13	13	5	5	6	20	6	1	-	-	69
<b>TOTALE</b>	<b>1.468</b>	<b>3.109</b>	<b>1.610</b>	<b>1.259</b>	<b>538</b>	<b>551</b>	<b>21</b>	<b>4</b>	<b>-</b>	<b>-</b>	<b>8.560</b>
CAPI											
FORME DI CONDUZIONE											
Conduzione diretta del coltivatore	2.527	14.808	20.211	35.662	34.552	94.668	11.743	2.150	-	-	216.321
<i>Con solo manodopera familiare</i>	2.347	13.617	18.675	32.420	30.735	82.906	8.919	-	-	-	189.619
<i>Con manodopera familiare prevalente</i>	158	1.104	1.311	2.943	3.308	10.735	2.224	2.150	-	-	23.933
<i>Con manodopera extrafamiliare prevalente</i>	22	87	225	299	509	1.027	600	-	-	-	2.769
Conduzione con salariati	50	167	357	917	1.320	2.518	2.105	3.368	-	-	10.802
Conduzione a colonia parziaria appoderata	2	18	-	39	50	-	-	-	-	-	109
Altra forma di conduzione	-	-	-	-	-	-	-	-	-	-	-
<b>TOTALE</b>	<b>2.579</b>	<b>14.993</b>	<b>20.568</b>	<b>36.618</b>	<b>35.922</b>	<b>97.186</b>	<b>13.848</b>	<b>5.518</b>	<b>-</b>	<b>-</b>	<b>227.232</b>
ZONE ALTIMETRICHE											
Montagna	863	6.662	12.298	23.542	23.631	60.921	4.439	1.020	-	-	133.376
Collina	1.696	8.272	8.210	12.945	11.904	31.852	5.695	2.498	-	-	83.072
Pianura	20	59	60	131	387	4.413	3.714	2.000	-	-	10.784
<b>TOTALE</b>	<b>2.579</b>	<b>14.993</b>	<b>20.568</b>	<b>36.618</b>	<b>35.922</b>	<b>97.186</b>	<b>13.848</b>	<b>5.518</b>	<b>-</b>	<b>-</b>	<b>227.232</b>

**Tavola 2.40 - Aziende con polli da carne e relativo numero di capi per classe di capi, classe di superficie totale e classe di superficie agricola utilizzata (SAU)**

CLASSI DI SUPERFICIE TOTALE CLASSI DI SAU	CLASSI DI CAPI									Totale
	Meno di 50	50 -- 100	100 -- 500	500 -- 1000	1000 -- 5000	5000 -- 10000	10000 -- 25000	25000 -- 50000	50000 ed oltre	

AZIENDE										
CLASSI DI SUPERFICIE TOTALE (in ettari)										
Senza superficie	8	-	-	-	-	1	-	-	1	10
Meno di 1 ettaro	10.852	102	17	3	2	-	-	-	-	10.976
1 -- 2	9.051	144	38	-	2	1	1	-	2	9.239
2 -- 3	5.988	145	34	-	-	-	-	-	2	6.169
3 -- 5	7.021	266	28	-	1	2	1	-	-	7.319
5 -- 10	6.818	364	67	-	2	-	-	-	-	7.251
10 -- 20	3.223	284	64	-	1	-	-	3	-	3.575
20 -- 30	725	88	11	-	-	-	1	1	-	826
30 -- 50	342	48	8	-	-	-	-	-	-	398
50 -- 100	116	26	8	-	-	-	-	-	-	150
100 ed oltre	30	1	4	-	-	-	-	-	-	35
<b>TOTALE</b>	<b>44.174</b>	<b>1.468</b>	<b>279</b>	<b>3</b>	<b>8</b>	<b>4</b>	<b>3</b>	<b>4</b>	<b>5</b>	<b>45.948</b>

CLASSI DI SAU (in ettari)										
Senza superficie	22	-	-	-	-	1	-	-	1	24
Meno di 1 ettaro	14.025	146	34	3	3	-	-	-	-	14.211
1 -- 2	9.029	172	42	-	2	1	1	-	3	9.250
2 -- 3	5.549	159	22	-	1	1	1	-	1	5.734
3 -- 5	6.099	260	39	-	-	1	-	-	-	6.399
5 -- 10	5.888	349	60	-	1	-	-	-	-	6.298
10 -- 20	2.600	245	57	-	1	-	1	4	-	2.908
20 -- 30	569	72	7	-	-	-	-	-	-	648
30 -- 50	289	45	10	-	-	-	-	-	-	344
50 -- 100	87	20	7	-	-	-	-	-	-	114
100 ed oltre	17	-	1	-	-	-	-	-	-	18
<b>TOTALE</b>	<b>44.174</b>	<b>1.468</b>	<b>279</b>	<b>3</b>	<b>8</b>	<b>4</b>	<b>3</b>	<b>4</b>	<b>5</b>	<b>45.948</b>

CAPI										
CLASSI DI SUPERFICIE TOTALE (in ettari)										
Senza superficie	97	-	-	-	-	5.000	-	-	50.000	55.097
Meno di 1 ettaro	118.365	5.526	2.520	1.600	4.000	-	-	-	-	132.011
1 -- 2	112.207	8.230	6.405	-	4.500	6.000	20.000	-	220.000	377.342
2 -- 3	80.287	8.248	4.652	-	-	-	-	-	550.000	643.187
3 -- 5	101.649	15.139	3.145	-	2.500	13.000	20.000	-	-	155.433
5 -- 10	108.692	20.409	8.585	-	5.000	-	-	-	-	142.686
10 -- 20	55.323	15.221	8.508	-	1.500	-	-	90.000	-	170.552
20 -- 30	13.146	4.726	1.300	-	-	-	20.000	25.000	-	64.172
30 -- 50	6.080	2.580	900	-	-	-	-	-	-	9.560
50 -- 100	2.468	1.360	950	-	-	-	-	-	-	4.778
100 ed oltre	514	50	420	-	-	-	-	-	-	984
<b>TOTALE</b>	<b>598.828</b>	<b>81.489</b>	<b>37.385</b>	<b>1.600</b>	<b>17.500</b>	<b>24.000</b>	<b>60.000</b>	<b>115.000</b>	<b>820.000</b>	<b>1.755.802</b>

CLASSI DI SAU (in ettari)										
Senza superficie	232	-	-	-	-	5.000	-	-	50.000	55.232
Meno di 1 ettaro	156.611	7.966	5.300	1.600	7.000	-	-	-	-	178.477
1 -- 2	115.024	9.996	6.135	-	5.500	6.000	20.000	-	320.000	482.655
2 -- 3	75.930	9.180	3.117	-	2.500	5.000	20.000	-	450.000	565.727
3 -- 5	91.336	14.730	4.530	-	-	8.000	-	-	-	118.596
5 -- 10	95.879	19.131	7.943	-	1.000	-	-	-	-	123.953
10 -- 20	45.657	13.120	7.440	-	1.500	-	20.000	115.000	-	202.717
20 -- 30	10.619	3.876	850	-	-	-	-	-	-	15.345
30 -- 50	5.405	2.430	1.100	-	-	-	-	-	-	8.935
50 -- 100	1.832	1.060	850	-	-	-	-	-	-	3.742
100 ed oltre	303	-	120	-	-	-	-	-	-	423
<b>TOTALE</b>	<b>598.828</b>	<b>81.489</b>	<b>37.385</b>	<b>1.600</b>	<b>17.500</b>	<b>24.000</b>	<b>60.000</b>	<b>115.000</b>	<b>820.000</b>	<b>1.755.802</b>

**Tavola 2.41 - Aziende con polli da carne e relativo numero di capi per classe di capi, forma di conduzione e zona altimetrica**

FORME DI CONDUZIONE ZONE ALTIMETRICHE	CLASSI DI CAPI									Totale
	Meno di 50	50 -- 100	100 -- 500	500 --1000	1000 -- 5000	5000 -- 10000	10000 -- 25000	25000 -- 50000	50000 ed oltre	
AZIENDE										
FORME DI CONDUZIONE										
Conduzione diretta del coltivatore	43.079	1.451	268	3	8	4	2	4	3	44.822
Con solo manodopera familiare	38.150	1.224	203	3	6	3	1	3	2	39.595
Con manodopera familiare prevalente	4.270	202	50	-	2	1	1	1	-	4.527
Con manodopera extrafamiliare prevalente	659	25	15	-	-	-	-	-	1	700
Conduzione con salariati	1.074	17	9	-	-	-	1	-	2	1.103
Conduzione a colonia parziaria appoderata	20	-	1	-	-	-	-	-	-	21
Altra forma di conduzione	1	-	1	-	-	-	-	-	-	2
TOTALE	44.174	1.468	279	3	8	4	3	4	5	45.948
ZONE ALTIMETRICHE										
Montagna	14.296	728	138	-	-	-	1	4	-	15.167
Collina	28.426	714	132	2	6	1	2	-	4	29.287
Pianura	1.452	26	9	1	2	3	-	-	1	1.494
TOTALE	44.174	1.468	279	3	8	4	3	4	5	45.948
CAPI										
FORME DI CONDUZIONE										
Conduzione diretta del coltivatore	585.388	80.529	36.065	1.600	17.500	24.000	40.000	115.000	250.000	1.150.082
Con solo manodopera familiare	517.596	66.893	26.820	1.600	15.000	16.000	20.000	90.000	150.000	903.909
Con manodopera familiare prevalente	59.150	12.256	6.667	-	2.500	8.000	20.000	25.000	-	133.573
Con manodopera extrafamiliare prevalente	8.642	1.380	2.578	-	-	-	-	-	100.000	112.600
Conduzione con salariati	13.145	960	1.050	-	-	-	20.000	-	570.000	605.155
Conduzione a colonia parziaria appoderata	282	-	100	-	-	-	-	-	-	382
Altra forma di conduzione	13	-	170	-	-	-	-	-	-	183
TOTALE	598.828	81.489	37.385	1.600	17.500	24.000	60.000	115.000	820.000	1.755.802
ZONE ALTIMETRICHE										
Montagna	207.389	41.203	17.482	-	-	-	20.000	115.000	-	401.074
Collina	374.020	38.891	18.133	1.100	14.000	6.000	40.000	-	700.000	1.192.144
Pianura	17.419	1.395	1.770	500	3.500	18.000	-	-	120.000	162.584
TOTALE	598.828	81.489	37.385	1.600	17.500	24.000	60.000	115.000	820.000	1.755.802

**Tavola 2.42 - Aziende con galline da uova e relativo numero di capi per classe di capi , classe di superficie totale e classe di superficie agricola utilizzata (SAU)**

CLASSI DI SUPERFICIE TOTALE		CLASSI DI CAPI										Totale
CLASSI DI SAU	Meno di 50	50 --100	100 -- 500	500 --1000	1000 -- 3000	3000 -- 5000	5000 -- 10000	10000 -- 25000	25000 -- 50000	50000 ed oltre		
AZIENDE												
CLASSI DI SUPERFICIE TOTALE (in ettari)												
Senza superficie	15	-	-	-	-	2	-	-	1	-	18	
Meno di 1 ettaro	15.090	70	19	2	-	1	1	-	3	1	15.187	
1 -- 2	11.940	51	11	3	3	2	4	3	3	1	12.021	
2 -- 3	7.719	31	6	-	-	-	2	1	1	1	7.761	
3 -- 5	8.828	33	10	-	1	-	-	-	3	-	8.875	
5 -- 10	8.155	67	9	1	-	1	-	1	1	1	8.236	
10 -- 20	3.844	66	14	-	1	-	-	2	1	3	3.931	
20 -- 30	869	17	4	-	-	-	-	2	1	-	893	
30 -- 50	427	14	-	-	-	-	1	-	-	1	443	
50 -- 100	156	8	1	-	-	-	-	-	-	-	165	
100 ed oltre	39	1	-	-	-	-	-	-	-	-	40	
TOTALE	57.082	358	74	6	5	6	8	9	14	8	57.570	
CLASSI DI SAU (in ettari)												
Senza superficie	39	1	-	-	-	2	-	-	1	-	43	
Meno di 1 ettaro	19.483	93	24	4	2	2	2	1	7	1	19.619	
1 -- 2	11.882	54	8	2	1	1	4	3	1	1	11.957	
2 -- 3	7.005	24	7	-	1	-	1	-	1	1	7.040	
3 -- 5	7.508	34	9	-	-	1	-	-	2	1	7.555	
5 -- 10	6.895	64	12	-	-	-	-	1	1	2	6.975	
10 -- 20	3.084	56	13	-	1	-	-	2	1	1	3.158	
20 -- 30	690	13	-	-	-	-	-	2	-	1	706	
30 -- 50	360	15	1	-	-	-	1	-	-	-	377	
50 -- 100	117	4	-	-	-	-	-	-	-	-	121	
100 ed oltre	19	-	-	-	-	-	-	-	-	-	19	
TOTALE	57.082	358	74	6	5	6	8	9	14	8	57.570	
CAPI												
CLASSI DI SUPERFICIE TOTALE (in ettari)												
Senza superficie	117	-	-	-	-	7.000	-	-	25.000	-	32.117	
Meno di 1 ettaro	133.589	3.708	2.770	1.710	-	4.500	8.000	-	110.000	100.000	364.277	
1 -- 2	112.542	2.775	1.602	1.700	4.500	8.800	23.760	43.000	105.000	74.025	377.704	
2 -- 3	76.341	1.657	850	-	-	-	11.000	19.000	30.000	200.000	338.848	
3 -- 5	91.272	1.769	1.608	-	2.000	-	-	-	103.000	-	199.649	
5 -- 10	93.780	3.570	1.372	700	-	4.000	-	15.000	40.000	120.000	278.422	
10 -- 20	49.772	3.620	1.970	-	1.120	-	-	25.350	30.000	265.000	376.832	
20 -- 30	13.201	905	400	-	-	-	-	27.483	40.000	-	81.989	
30 -- 50	6.570	775	-	-	-	-	5.000	-	-	74.000	86.345	
50 -- 100	2.676	430	100	-	-	-	-	-	-	-	3.206	
100 ed oltre	575	50	-	-	-	-	-	-	-	-	625	
TOTALE	580.435	19.259	10.672	4.110	7.620	24.300	47.760	129.833	483.000	833.025	2.140.014	
CLASSI DI SAU (in ettari)												
Senza superficie	274	50	-	-	-	7.000	-	-	25.000	-	32.324	
Meno di 1 ettaro	173.660	4.968	3.770	2.910	3.000	8.500	15.000	15.000	265.000	100.000	591.808	
1 -- 2	115.198	2.892	802	1.200	1.500	4.800	21.760	47.000	30.000	74.025	299.177	
2 -- 3	70.557	1.294	980	-	2.000	-	6.000	-	30.000	200.000	310.831	
3 -- 5	80.410	1.825	1.478	-	-	4.000	-	-	63.000	120.000	270.713	
5 -- 10	80.970	3.435	1.922	-	-	-	-	15.000	40.000	195.000	336.327	
10 -- 20	40.924	3.060	1.620	-	1.120	-	-	25.350	30.000	70.000	172.074	
20 -- 30	10.480	700	-	-	-	-	-	27.483	-	74.000	112.663	
30 -- 50	5.724	825	100	-	-	-	5.000	-	-	-	11.649	
50 -- 100	1.985	210	-	-	-	-	-	-	-	-	2.195	
100 ed oltre	253	-	-	-	-	-	-	-	-	-	253	
TOTALE	580.435	19.259	10.672	4.110	7.620	24.300	47.760	129.833	483.000	833.025	2.140.014	

**Tavola 2.43 - Aziende con galline da uova e relativo numero di capi per classe di capi, forma di conduzione e zona altimetrica**

FORME DI CONDUZIONE ZONE ALTIMETRICHE	CLASSI DI CAPI										Totale
	Meno di 50	50 -- 100	100 -- 500	500 -- 1000	1000 -- 3000	3000 -- 5000	5.000 -- 10000	10000 -- 25000	25000 -- 50000	50000 ed oltre	
AZIENDE											
FORME DI CONDUZIONE											
Conduzione diretta del coltivatore	55.731	346	71	6	5	5	8	9	9	4	56.194
Con solo manodopera familiare	49.230	256	47	5	5	5	5	6	2	-	49.561
Con manodopera familiare prevalente	5.633	68	19	1	-	-	2	3	3	1	5.730
Con manodopera extrafamiliare prevalente	868	22	5	-	-	-	1	-	4	3	903
Conduzione con salariati	1.324	11	3	-	-	1	-	-	5	4	1.348
Conduzione a colonia parziaria appoderata	24	-	-	-	-	-	-	-	-	-	24
Altra forma di conduzione	3	1	-	-	-	-	-	-	-	-	4
TOTALE	57.082	358	74	6	5	6	8	9	14	8	57.570
ZONE ALTIMETRICHE											
Montagna	17.980	100	16	-	1	-	-	3	1	-	18.101
Collina	37.171	243	50	5	3	3	7	6	7	6	37.501
Pianura	1.931	15	8	1	1	3	1	-	6	2	1.968
TOTALE	57.082	358	74	6	5	6	8	9	14	8	57.570
CAPI											
FORME DI CONDUZIONE											
Conduzione diretta del coltivatore	567.911	18.559	10.372	4.110	7.620	20.300	47.760	129.833	288.000	519.025	1.613.490
Con solo manodopera familiare	497.333	13.718	6.824	3.510	7.620	20.300	30.760	87.833	63.000	-	730.898
Con manodopera familiare prevalente	60.856	3.705	2.748	600	-	-	10.000	42.000	95.000	125.000	339.909
Con manodopera extrafamiliare prevalente	9.722	1.136	800	-	-	-	7.000	-	130.000	394.025	542.683
Conduzione con salariati	12.228	620	300	-	-	4.000	-	-	195.000	314.000	526.148
Conduzione a colonia parziaria appoderata	263	-	-	-	-	-	-	-	-	-	263
Altra forma di conduzione	33	80	-	-	-	-	-	-	-	-	113
TOTALE	580.435	19.259	10.672	4.110	7.620	24.300	47.760	129.833	483.000	833.025	2.140.014
ZONE ALTIMETRICHE											
Montagna	189.692	5.502	2.098	-	1.120	-	-	42.833	40.000	-	281.245
Collina	370.605	12.903	7.124	3.310	4.500	12.800	42.760	87.000	240.000	638.025	1.419.027
Pianura	20.138	854	1.450	800	2.000	11.500	5.000	-	203.000	195.000	439.742
TOTALE	580.435	19.259	10.672	4.110	7.620	24.300	47.760	129.833	483.000	833.025	2.140.014

**Tavola 2.44 - Aziende che dispongono di ricoveri per animali e relativo numero di ricoveri per specie di ricovero, classe di superficie totale, classe di capienza di capi adulti ricoverabili e zona altimetrica**

CLASSI DI SUPERFICIE TOTALE CLASSI DI CAPIENZA DI CAPI ADULTI ZONE ALTIMETRICHE	Totale	STALLE		Ovili	Porcilaie	Pollai	Ricoveri per altri allevamenti
		Per bovini	Per equini				
AZIENDE							
CLASSI DI SUPERFICIE TOTALE (in ettari)							
Senza superficie	55	11	2	16	8	21	11
Meno di 1 ettaro	17.241	1.473	269	964	6.070	14.967	2.445
1 -- 2	13.575	1.806	260	1.311	5.876	11.735	1.746
2 -- 3	8.849	1.681	195	1.176	4.535	7.536	1.236
3 -- 5	10.155	2.871	268	1.740	5.700	8.552	1.407
5 -- 10	9.626	4.242	294	2.278	6.183	7.927	1.369
10 -- 20	4.689	2.857	166	1.570	3.133	3.743	632
20 -- 30	1.117	795	67	455	728	851	125
30 -- 50	596	444	55	270	336	415	62
50 -- 100	283	208	51	123	124	165	47
100 ed oltre	96	64	20	38	32	41	18
TOTALE	66.282	16.452	1.647	9.941	32.725	55.953	9.098
CLASSI DI CAPIENZA DI CAPI ADULTI							
Meno di 10	5.945	6.317	1.423	3.379	30.710	958	-
10 -- 50	40.864	8.836	194	4.845	1.711	40.775	-
50 -- 100	13.908	781	19	825	150	11.038	-
100 -- 500	5.300	477	11	853	120	3.045	-
500 -- 1000	132	31	-	30	17	43	-
1000 -- 2000	38	6	-	8	8	13	-
2000 -- 5000	21	3	-	1	3	14	-
5000 ed oltre	74	1	-	-	6	67	-
TOTALE	66.282	16.452	1.647	9.941	32.725	55.953	-
ZONE ALTIMETRICHE							
Montagna	20.172	5.758	569	4.324	10.326	17.574	2.570
Collina	43.007	9.727	988	5.513	21.378	36.358	6.111
Pianura	3.103	967	90	104	1.021	2.021	417
TOTALE	66.282	16.452	1.647	9.941	32.725	55.953	9.098
NUMERO DI RICOVERI							
CLASSI DI SUPERFICIE TOTALE (in ettari)							
Senza superficie	91	14	2	17	12	30	16
Meno di 1 ettaro	26.372	1.481	271	969	6.090	15.009	2.552
1 -- 2	22.908	1.822	260	1.316	5.893	11.789	1.828
2 -- 3	16.487	1.692	196	1.181	4.553	7.566	1.299
3 -- 5	20.731	2.888	274	1.752	5.724	8.611	1.482
5 -- 10	22.640	4.336	298	2.289	6.212	8.020	1.485
10 -- 20	12.393	2.993	172	1.584	3.154	3.783	707
20 -- 30	3.144	868	69	461	749	858	139
30 -- 50	1.696	504	57	276	352	423	84
50 -- 100	854	303	59	129	127	171	65
100 ed oltre	344	160	23	43	34	49	35
TOTALE	127.660	17.061	1.681	10.017	32.900	56.309	9.692
CLASSI DI CAPIENZA DI CAPI ADULTI							
Meno di 10	52.479	6.317	1.423	3.379	30.710	958	-
10 -- 50	56.400	8.836	206	4.845	1.738	40.775	-
50 -- 100	12.996	911	36	825	185	11.039	-
100 -- 500	5.165	822	16	907	166	3.254	-
500 -- 1000	233	102	-	46	34	51	-
1000 -- 2000	75	24	-	14	15	22	-
2000 -- 5000	86	29	-	1	13	43	-
5000 ed oltre	226	20	-	-	39	167	-
TOTALE	127.660	17.061	1.681	10.017	32.900	56.309	-
ZONE ALTIMETRICHE							
Montagna	41.443	5.820	576	4.370	10.360	17.658	2.659
Collina	81.067	9.980	999	5.538	21.514	36.580	6.456
Pianura	5.150	1.261	106	109	1.026	2.071	577
TOTALE	127.660	17.061	1.681	10.017	32.900	56.309	9.692



**Tavola 2.45 - Aziende che dispongono di ricoveri per animali, per numero di capi adulti ricoverabili, tipo di ricovero e tipo di impianto**

TIPO DI RICOVERO TIPO DI IMPIANTO	NUMERO DI CAPI ADULTI RICOVERABILI								Totale
	Meno di 10	10-50	50 -- 100	100 --500	500 -- 1000	1000 -- 2000	2000 -- 5000	5000 ed oltre	
<b>STALLE PER BOVINI</b>	<b>6.317</b>	<b>8.836</b>	<b>781</b>	<b>477</b>	<b>31</b>	<b>6</b>	<b>3</b>	<b>1</b>	<b>16.452</b>
Con impianti per:									
Alimentazione automatizzata	51	269	75	101	13	1	1	1	512
Abbeveraggio automatizzato	1.650	4.801	494	335	27	3	3	1	7.314
Sgombero di letame e rimozione rifiuti	144	1.175	201	112	17	-	2	1	1.652
Mungitura meccanica	833	3.289	421	303	22	3	3	1	4.875
<b>STALLE PER EQUINI</b>	<b>1.423</b>	<b>194</b>	<b>19</b>	<b>11</b>	<b>-</b>	<b>-</b>	<b>-</b>	<b>-</b>	<b>1.647</b>
Con impianti per:									
Alimentazione automatizzata	7	1	-	-	-	-	-	-	8
Abbeveraggio automatizzato	89	24	6	3	-	-	-	-	122
Sgombero di letame e rimozione rifiuti	28	11	1	1	-	-	-	-	41
<b>OVILI</b>	<b>3.379</b>	<b>4.845</b>	<b>825</b>	<b>853</b>	<b>30</b>	<b>8</b>	<b>1</b>	<b>-</b>	<b>9.941</b>
Con impianti per:									
Alimentazione automatizzata	2	4	3	8	1	3	-	-	21
Abbeveraggio automatizzato	20	124	55	97	7	5	-	-	308
Sgombero di letame e rimozione rifiuti	29	66	32	52	2	2	-	-	183
Mungitura meccanica	2	10	7	40	6	4	-	-	69
<b>PORCILAIE</b>	<b>30.710</b>	<b>1.711</b>	<b>150</b>	<b>120</b>	<b>17</b>	<b>8</b>	<b>3</b>	<b>6</b>	<b>32.725</b>
Con impianti per:									
Alimentazione automatizzata	45	8	2	13	9	3	2	4	86
Abbeveraggio automatizzato	656	187	30	56	13	7	2	5	956
Sgombero di letame e rimozione rifiuti	359	57	10	27	11	4	2	5	475
Depurazione liquami	105	13	6	16	5	2	2	5	154
<b>POLLAI</b>	<b>958</b>	<b>40.775</b>	<b>11.038</b>	<b>3.045</b>	<b>43</b>	<b>13</b>	<b>14</b>	<b>67</b>	<b>55.953</b>
Con impianti per:									
Alimentazione automatizzata	1	40	11	16	1	2	4	57	132
Abbeveraggio automatizzato	4	100	57	90	4	7	7	62	331
Sgombero di letame e rimozione rifiuti	23	377	125	55	-	2	4	50	636

**Tavola 2.46 - Aziende che utilizzano mezzi meccanici aziendali ed extraziendali per titolo di possesso dei mezzi meccanici, tipo di mezzo utilizzato e zona altimetrica**

MEZZI MECCANICI	Totale aziende	DI PROPRIETÀ SOLO DELL'AZIENDA			In comproprietà	Forniti da terzi
		Aziende	NUMERO MEZZI			
			Totale	Di età inferiore a 10 anni		
TOTALE						
TOTALE	213.711	136.213	-	-	6.810	129.116
Trattrici	152.929	66.903	84.880	18.607	3.552	87.671
Di potenza inferiore a 40 Kw	59.038	27.499	28.987	6.030	1.302	31.640
Da 40 Kw a meno di 60 Kw	73.434	30.531	34.713	6.959	1.662	42.616
Da 60 Kw a meno di 100 Kw	28.812	15.551	19.157	4.916	726	13.205
Di 100 Kw e oltre	2.761	1.689	2.023	702	122	1.066
Motocoltivatori, motozappe, motofresatrici e motofalciatrici	127.684	95.105	112.210	24.469	3.600	32.917
Mietitrebbiatrici	41.156	1.727	2.048	323	250	39.618
Macchine per la raccolta completamente automatizzata di:						
Pomodoro da industria	26	17	28	12	1	9
Patata	822	190	199	33	125	561
Barbabietola da zucchero	33	5	8	2	1	27
Altri prodotti	8.662	2.740	2.884	699	167	5.984
Apparecchi meccanici distribuzione dei prodotti fitoiatrici	49.792	38.093	39.526	7.043	1.100	11.366
Macchine per la fertilizzazione	16.746	10.027	10.425	1.591	462	6.510
Altri mezzi meccanici	25.710	18.361	-	-	494	7.999
MONTAGNA						
TOTALE	44.209	27.990	-	-	1.430	30.734
Trattrici	32.346	13.712	18.607	3.675	754	19.025
Di potenza inferiore a 40 Kw	9.038	4.023	4.231	740	170	5.060
Da 40 Kw a meno di 60 Kw	15.701	6.657	7.836	1.413	359	9.022
Da 60 Kw a meno di 100 Kw	9.525	4.728	5.882	1.344	250	4.780
Di 100 Kw e oltre	1.063	584	658	178	70	482
Motocoltivatori, motozappe, motofresatrici e motofalciatrici	27.401	20.034	24.707	4.785	672	7.502
Mietitrebbiatrici	16.488	777	899	162	112	15.869
Macchine per la raccolta completamente automatizzata di:						
Pomodoro da industria	7	2	2	-	-	5
Patata	110	24	26	6	-	87
Barbabietola da zucchero	2	-	-	-	-	2
Altri prodotti	1.029	485	517	110	24	584
Apparecchi meccanici distribuzione dei prodotti fitoiatrici	7.903	4.928	5.306	729	217	2.875
Macchine per la fertilizzazione	5.770	2.702	2.833	363	203	2.960
Altri mezzi meccanici	10.608	7.370	-	-	171	3.391
COLLINA						
TOTALE	123.825	76.180	-	-	3.995	75.280
Trattrici	86.184	35.445	44.463	9.811	1.902	51.766
Di potenza inferiore a 40 Kw	34.066	15.777	16.683	3.320	826	18.340
Da 40 Kw a meno di 60 Kw	43.206	16.354	18.561	3.953	857	26.742
Da 60 Kw a meno di 100 Kw	13.708	6.925	8.440	2.248	307	6.780
Di 100 Kw e oltre	976	647	779	290	20	330
Motocoltivatori, motozappe, motofresatrici e motofalciatrici	70.097	51.757	61.293	14.505	2.131	18.457
Mietitrebbiatrici	22.270	719	905	119	119	21.575
Macchine per la raccolta completamente automatizzata di:						
Pomodoro da industria	5	5	8	6	-	-
Patata	169	45	46	7	93	35
Barbabietola da zucchero	11	1	4	1	1	9
Altri prodotti	4.366	1.468	1.542	431	99	2.942
Apparecchi meccanici distribuzione dei prodotti fitoiatrici	28.888	23.161	23.877	4.871	660	5.557
Macchine per la fertilizzazione	7.386	4.859	5.032	722	192	2.441
Altri mezzi meccanici	11.582	8.403	-	-	254	3.488
PIANURA						
TOTALE	45.677	32.043	-	-	1.385	23.102
Trattrici	34.399	17.746	21.810	5.121	896	16.880
Di potenza inferiore a 40 Kw	15.934	7.699	8.073	1.970	306	8.240
Da 40 Kw a meno di 60 Kw	14.527	7.520	8.316	1.593	446	6.852
Da 60 Kw a meno di 100 Kw	5.579	3.898	4.835	1.324	169	1.645
Di 100 Kw e oltre	722	458	586	234	32	254
Motocoltivatori, motozappe, motofresatrici e motofalciatrici	30.186	23.314	26.210	5.179	797	6.958
Mietitrebbiatrici	2.398	231	244	42	19	2.174
Macchine per la raccolta completamente automatizzata di:						
Pomodoro da industria	14	10	18	6	1	4
Patata	543	121	127	20	32	439
Barbabietola da zucchero	20	4	4	1	-	16
Altri prodotti	3.267	787	825	158	44	2.458
Apparecchi meccanici distribuzione dei prodotti fitoiatrici	13.001	10.004	10.343	1.443	223	2.934
Macchine per la fertilizzazione	3.590	2.466	2.560	506	67	1.109
Altri mezzi meccanici	3.520	2.588	-	-	69	1.120

**Tavola 2.47 - Aziende che utilizzano mezzi meccanici aziendali ed extraziendali per tipo di possesso, tipo di mezzo utilizzato e zona altimetrica**

MEZZI MECCANICI	TIPO DI POSSESSO						
	Solo di proprietà	Solo in comproprietà	Solo forniti da terzi	Di proprietà e in comproprietà	Di proprietà e forniti da terzi	In comproprietà e forniti da terzi	Di proprietà, in comproprietà e forniti da terzi
TOTALE							
Trattrici	61.828	1.528	84.414	1.902	3.135	84	38
<i>Di potenza inferiore a 40 Kw</i>	26.114	555	30.966	729	656	18	-
<i>Da 40 Kw a meno di 60 Kw</i>	29.181	832	42.050	805	541	21	4
<i>Da 60 Kw a meno di 100 Kw</i>	14.904	271	12.969	432	213	21	2
<i>Di 100 Kw e oltre</i>	1.574	51	1.021	70	44	-	1
Motocoltivatori, motozappe, motofresatrici e motofalciatrici	91.202	1.511	31.043	2.054	1.839	25	10
Mietitrebbiatrici	1.309	173	39.236	56	361	20	1
Macchine per la raccolta completamente automatizzata di:							
<i>Pomodoro da industria</i>	16	1	8	-	1	-	-
<i>Patata</i>	137	95	536	29	24	1	-
<i>Barbabietola da zucchero</i>	5	1	27	-	-	-	-
<i>Altri prodotti</i>	2.515	111	5.807	52	173	4	-
Apparecchi meccanici distribuzione dei prodotti fitoiatrici	37.331	629	11.066	466	295	4	1
Macchine per la fertilizzazione	9.777	301	6.415	158	92	3	-
Altri mezzi meccanici	17.225	351	6.991	135	1.000	7	1
MONTAGNA							
Trattrici	12.592	262	18.358	467	642	14	11
<i>Di potenza inferiore a 40 Kw</i>	3.812	47	4.964	119	92	4	-
<i>Da 40 Kw a meno di 60 Kw</i>	6.324	142	8.899	213	119	3	1
<i>Da 60 Kw a meno di 100 Kw</i>	4.499	95	4.698	151	78	4	-
<i>Di 100 Kw e oltre</i>	511	25	454	45	28	-	-
Motocoltivatori, motozappe, motofresatrici e motofalciatrici	19.233	256	7.107	410	389	4	2
Mietitrebbiatrici	515	72	15.631	32	230	8	-
Macchine per la raccolta completamente automatizzata di:							
<i>Pomodoro da industria</i>	2	-	5	-	-	-	-
<i>Patata</i>	23	-	86	-	1	-	-
<i>Barbabietola da zucchero</i>	-	-	2	-	-	-	-
<i>Altri prodotti</i>	422	12	531	11	52	1	-
Apparecchi meccanici distribuzione dei prodotti fitoiatrici	4.814	148	2.824	66	48	3	-
Macchine per la fertilizzazione	2.607	149	2.919	54	41	-	-
Altri mezzi meccanici	7.047	131	3.106	39	284	1	-
COLLINA							
Trattrici	32.591	826	49.857	1.001	1.834	56	19
<i>Di potenza inferiore a 40 Kw</i>	14.912	360	17.917	454	411	12	-
<i>Da 40 Kw a meno di 60 Kw</i>	15.626	443	26.393	395	330	16	3
<i>Da 60 Kw a meno di 100 Kw</i>	6.638	109	6.658	181	105	16	1
<i>Di 100 Kw e oltre</i>	626	9	320	11	10	-	-
Motocoltivatori, motozappe, motofresatrici e motofalciatrici	49.528	875	17.452	1.237	986	13	6
Mietitrebbiatrici	589	89	21.450	17	112	12	1
Macchine per la raccolta completamente automatizzata di:							
<i>Pomodoro da industria</i>	5	-	-	-	-	-	-
<i>Patata</i>	41	89	35	4	-	-	-
<i>Barbabietola da zucchero</i>	1	1	9	-	-	-	-
<i>Altri prodotti</i>	1.328	62	2.833	34	106	3	-
Apparecchi meccanici distribuzione dei prodotti fitoiatrici	22.672	369	5.358	290	198	-	1
Macchine per la fertilizzazione	4.755	120	2.405	70	34	2	-
Altri mezzi meccanici	7.845	179	2.996	70	487	4	1
PIANURA							
Trattrici	16.645	440	16.199	434	659	14	8
<i>Di potenza inferiore a 40 Kw</i>	7.390	148	8.085	156	153	2	-
<i>Da 40 Kw a meno di 60 Kw</i>	7.231	247	6.758	197	92	2	-
<i>Da 60 Kw a meno di 100 Kw</i>	3.767	67	1.613	100	30	1	1
<i>Di 100 Kw e oltre</i>	437	17	247	14	6	-	1
Motocoltivatori, motozappe, motofresatrici e motofalciatrici	22.441	380	6.484	407	464	8	2
Mietitrebbiatrici	205	12	2.155	7	19	-	-
Macchine per la raccolta completamente automatizzata di:							
<i>Pomodoro da industria</i>	9	1	3	-	1	-	-
<i>Patata</i>	73	6	415	25	23	1	-
<i>Barbabietola da zucchero</i>	4	-	16	-	-	-	-
<i>Altri prodotti</i>	765	37	2.443	7	15	-	-
Apparecchi meccanici distribuzione dei prodotti fitoiatrici	9.845	112	2.884	110	49	1	-
Macchine per la fertilizzazione	2.415	32	1.091	34	17	1	-
Altri mezzi meccanici	2.333	41	889	26	229	2	-

**Tavola 2.48 - Aziende che utilizzano mezzi meccanici di proprietà dell'azienda e relativo numero di mezzi per classe di superficie agricola utilizzata (SAU) e tipo di mezzo utilizzato**

MEZZI MECCANICI	CLASSI DI SUPERFICIE AGRICOLA UTILIZZATA (in ettari)									Totale
	Senza superficie	Meno di 1	1 -- 2	2 -- 5	5 -- 10	10 -- 20	20 -- 50	50 -- 100	100 ed oltre	
AZIENDE										
Trattrici	63	16.491	13.974	19.575	9.892	4.701	1.834	287	86	66.903
Di potenza inferiore a 40 Kw	24	10.250	6.617	7.003	2.403	854	278	50	20	27.499
Da 40 Kw a meno di 60 Kw	26	5.085	5.887	9.958	5.632	2.742	997	158	46	30.531
Da 60 Kw a meno di 100 Kw	17	1.383	1.921	4.365	3.851	2.534	1.199	216	65	15.551
Di 100 Kw e oltre	5	131	128	298	351	343	306	88	39	1.689
Motocoltivatori, motozappe, motofresatrici e motofalciatrici	58	43.228	18.732	19.601	8.412	3.652	1.218	159	45	95.105
Mietitrebbiatrici	-	217	218	385	347	293	208	47	12	1.727
Macchine per la raccolta automatizzata di:										
Pomodoro da industria	-	3	2	2	-	4	2	2	2	17
Patata	-	64	41	40	27	10	7	1	-	190
Barbabietola da zucchero	-	1	1	1	1	1	-	-	-	5
Altri prodotti	-	589	590	873	369	179	99	32	9	2.740
Apparecchi meccanici distribuzione dei prodotti fitoiatrici	6	17.747	6.746	7.644	3.579	1.594	637	111	29	38.093
Macchine per la fertilizzazione	-	1.580	1.085	2.473	2.349	1.571	778	155	36	10.027
Altri mezzi meccanici	132	6.964	3.161	3.857	2.100	1.426	620	80	21	18.361
NUMERO DI MEZZI										
Trattrici	84	17.468	15.172	23.582	14.677	8.509	4.132	898	358	84.880
Di potenza inferiore a 40 Kw	25	10.524	6.826	7.454	2.688	1.031	339	71	29	28.987
Da 40 Kw a meno di 60 Kw	33	5.296	6.118	10.923	6.810	3.661	1.513	274	85	34.713
Da 60 Kw a meno di 100 Kw	20	1.500	2.090	4.877	4.771	3.427	1.880	423	169	19.157
Di 100 Kw e oltre	6	148	138	328	408	390	400	130	75	2.023
Motocoltivatori, motozappe, motofresatrici e motofalciatrici	67	46.436	21.522	24.581	11.945	5.497	1.819	252	91	112.210
Mietitrebbiatrici	-	256	264	462	407	337	253	56	13	2.048
Macchine per la raccolta automatizzata di:										
Pomodoro da industria	-	3	4	2	-	5	2	4	8	28
Patata	-	65	41	40	33	11	8	1	-	199
Barbabietola da zucchero	-	1	1	1	1	4	-	-	-	8
Altri prodotti	-	601	608	902	395	199	122	42	15	2.884
Apparecchi meccanici distribuzione dei prodotti fitoiatrici	6	18.146	6.928	7.893	3.863	1.763	723	152	52	39.526
Macchine per la fertilizzazione	-	1.620	1.111	2.504	2.406	1.669	865	201	49	10.425

**Tavola 2.49 - Aziende che utilizzano i principali mezzi meccanici di proprietà dell'azienda per numero di mezzi e tipo di mezzo utilizzato**

	NUMERO DI MEZZI DI PROPRIETÀ DELL'AZIENDA							
MEZZI MECCANICI	1	2	3	4	5	6 E OLTRE		Totale
						Aziende	Numero mezzi	
TOTALE								
Trattrici	53.349	10.670	2.019	551	158	156	1.140	66.903
Di potenza inferiore a 40 Kw	26.198	1.162	110	18	4	7	43	27.499
Da 40 Kw a meno di 60 Kw	26.902	3.197	356	47	18	11	71	30.531
Da 60 Kw a meno di 100 Kw	12.697	2.358	338	97	36	25	162	15.551
Di 100 Kw e oltre	1.469	161	28	19	6	6	42	1.689
Motocoltivatori, motozappe, motofresatrici e motofalciatrici	81.409	11.145	1.968	412	104	67	439	95.105
Mietitrebbiatrici	1.449	244	27	5	2	-	-	1.727
Macchine per la raccolta completamente automatizzata di:								
Pomodoro da industria	12	1	3	-	1	-	-	17
Patata	184	5	-	-	1	-	-	190
Barbabietola da zucchero	4	-	-	1	-	-	-	5
Altri prodotti	2.614	114	7	4	1	-	-	2.740
Apparecchi meccanici distribuzione dei prodotti fitoiatrici	37.068	786	142	54	27	16	109	38.093
Macchine per la fertilizzazione	9.710	268	28	16	2	3	21	10.027
DI ETÀ INFERIORE A 10 ANNI								
Trattrici	14.217	1.517	247	59	32	32	219	16.104
Di potenza inferiore a 40 Kw	5.627	157	16	3	2	3	19	5.808
Da 40 Kw a meno di 60 Kw	6.010	372	43	7	7	2	13	6.441
Da 60 Kw a meno di 100 Kw	3.812	395	52	19	10	5	32	4.293
Di 100 Kw e oltre	545	42	10	2	3	3	20	605
Motocoltivatori, motozappe, motofresatrici e motofalciatrici	20.417	1.488	220	55	20	15	96	22.215
Mietitrebbiatrici	273	20	2	1	-	-	-	296
Macchine per la raccolta completamente automatizzata di:								
Pomodoro da industria	2	1	1	-	1	-	-	5
Patata	26	1	-	-	1	-	-	28
Barbabietola da zucchero	2	-	-	-	-	-	-	2
Altri prodotti	656	17	-	1	1	-	-	675
Apparecchi meccanici distribuzione dei prodotti fitoiatrici	6.662	141	21	4	4	-	-	6.832
Macchine per la fertilizzazione	1.467	43	4	3	1	1	9	1.519

**Tavola 2.50 - Aziende e relativo numero di giornate di lavoro aziendale per classe di giornate di lavoro, classe di superficie totale e classe di superficie agricola utilizzata (SAU)**

CLASSI DI SUPERFICIE TOTALE		CLASSI DI GIORNATE DI LAVORO								Totale
CLASSI DI SAU		Meno di 50	50 -- 100	100 -- 200	200 -- 300	300 -- 500	500 -- 1000	1000 -- 2500	2500 ed oltre	
AZIENDE										
CLASSI DI SUPERFICIE TOTALE										
(in ettari)										
Senza superficie	22	6	9	6	17	11	6	-	77	
Meno di 1 ettaro	67.396	26.725	16.121	5.998	4.321	1.052	46	-	121.659	
1 -- 2	17.952	14.492	10.784	3.568	3.225	1.111	62	2	51.196	
2 -- 3	6.314	5.868	6.901	2.629	2.192	843	51	4	24.802	
3 -- 5	4.510	4.116	5.989	3.461	3.154	1.345	95	7	22.677	
5 -- 10	2.281	2.075	3.600	2.835	3.956	2.123	221	21	17.112	
10 -- 20	770	583	1.122	1.019	2.051	1.608	264	25	7.442	
20 -- 30	181	111	223	197	467	541	121	25	1.866	
30 -- 50	92	52	123	122	259	281	97	19	1.045	
50 -- 100	98	25	68	47	125	151	64	25	603	
100 ed oltre	221	16	23	27	33	54	45	34	453	
TOTALE	99.837	54.069	44.963	19.909	19.800	9.120	1.072	162	248.932	
CLASSI DI SAU (in ettari)										
Senza superficie	1.326	83	69	22	38	24	11	6	1.579	
Meno di 1 ettaro	75.847	31.784	18.708	6.754	5.002	1.277	75	-	139.447	
1 -- 2	13.311	13.452	11.517	3.851	3.253	1.129	56	3	46.572	
2 -- 3	4.281	4.327	6.464	2.606	2.271	845	53	6	20.853	
3 -- 5	2.826	2.663	4.711	3.286	3.164	1.408	105	8	18.171	
5 -- 10	1.448	1.299	2.495	2.368	3.712	2.130	235	25	13.712	
10 -- 20	491	354	736	758	1.687	1.464	262	28	5.780	
20 -- 30	84	65	143	136	371	453	105	17	1.374	
30 -- 50	61	25	78	87	204	247	101	23	826	
50 -- 100	70	11	33	32	79	112	42	23	402	
100 ed oltre	92	6	9	9	19	31	27	23	216	
TOTALE	99.837	54.069	44.963	19.909	19.800	9.120	1.072	162	248.932	
GIORNATE DI LAVORO AZIENDALE										
CLASSI DI SUPERFICIE TOTALE										
(in ettari)										
Senza superficie	250	361	1.380	1.291	6.295	6.860	8.459	-	24.896	
Meno di 1 ettaro	1.527.986	1.722.110	2.085.521	1.362.010	1.534.544	631.967	56.506	-	8.920.644	
1 -- 2	434.521	975.121	1.400.850	823.921	1.169.618	688.314	74.947	5.956	5.573.248	
2 -- 3	153.417	401.623	937.985	604.433	795.285	529.170	65.643	16.364	3.503.920	
3 -- 5	106.374	281.979	829.178	812.260	1.153.683	848.880	121.447	31.986	4.185.787	
5 -- 10	53.060	141.987	505.670	671.952	1.467.841	1.369.367	282.895	77.251	4.570.023	
10 -- 20	16.576	40.485	160.314	243.745	776.607	1.046.457	349.648	122.965	2.756.797	
20 -- 30	3.524	7.573	31.112	46.782	177.162	358.895	156.342	186.133	967.523	
30 -- 50	1.682	3.516	17.177	29.009	98.996	187.628	133.529	124.517	596.054	
50 -- 100	2.107	1.622	9.388	11.207	47.343	98.793	94.825	157.719	423.004	
100 ed oltre	2.989	1.091	3.129	6.096	12.433	38.439	69.298	349.193	482.668	
TOTALE	2.302.486	3.577.468	5.981.704	4.612.706	7.239.807	5.804.770	1.413.539	1.072.084	32.004.564	
CLASSI DI SAU (in ettari)										
Senza superficie	16.566	5.163	9.028	4.861	14.430	15.801	17.115	73.982	156.946	
Meno di 1 ettaro	1.744.175	2.051.279	2.417.224	1.536.939	1.778.576	775.844	93.084	-	10.397.121	
1 -- 2	325.331	918.178	1.508.341	886.164	1.181.536	697.306	72.265	9.256	5.598.377	
2 -- 3	102.770	298.936	888.443	601.309	827.246	527.842	66.838	29.130	3.342.514	
3 -- 5	64.768	182.832	660.989	775.199	1.155.454	893.419	134.245	29.558	3.896.464	
5 -- 10	33.131	89.528	354.648	563.238	1.383.420	1.374.709	303.738	96.379	4.198.791	
10 -- 20	10.322	24.294	106.006	182.041	642.403	956.301	347.943	172.682	2.441.992	
20 -- 30	1.516	4.464	20.371	32.476	141.559	299.850	134.393	113.638	748.267	
30 -- 50	1.255	1.711	10.898	20.910	77.846	166.232	137.892	180.542	597.286	
50 -- 100	1.551	673	4.536	7.550	30.168	74.750	64.667	126.513	310.408	
100 ed oltre	1.101	410	1.220	2.019	7.169	22.716	41.359	240.404	316.398	
TOTALE	2.302.486	3.577.468	5.981.704	4.612.706	7.239.807	5.804.770	1.413.539	1.072.084	32.004.564	

**Tavola 2.51 - Aziende e relativo numero di giornate di lavoro aziendale per classe di giornate di lavoro, forma di conduzione e zona altimetrica**

FORME DI CONDUZIONE ZONE ALTIMETRICHE	CLASSI DI GIORNATE DI LAVORO								Totale
	Meno di 50	50--100	100--200	200--300	300--500	500--1000	1000--2500	2500 ed oltre	
AZIENDE									
FORME DI CONDUZIONE									
Conduzione diretta del coltivatore	95.299	52.036	43.461	19.417	19.306	8.815	954	99	239.387
Con solo manodopera familiare	83.971	43.054	34.722	15.026	14.469	5.555	275	-	197.072
Con manodopera familiare prevalente	8.355	6.259	6.053	3.324	3.955	2.501	342	2	30.791
Con manodopera extrafamiliare prevalente	2.973	2.723	2.686	1.067	882	759	337	97	11.524
Conduzione con salariati	4.443	2.006	1.473	480	482	298	117	63	9.362
Conduzione a colonia parziaria appoderata	67	27	26	10	12	4	1	-	147
Altra forma di conduzione	28	-	3	2	-	3	-	-	36
TOTALE	99.837	54.069	44.963	19.909	19.800	9.120	1.072	162	248.932
ZONE ALTIMETRICHE									
Montagna	23.701	10.896	8.139	3.361	3.708	1.656	108	14	51.583
Collina	60.291	33.269	26.295	11.136	10.209	4.468	452	37	146.157
Pianura	15.845	9.904	10.529	5.412	5.883	2.996	512	111	51.192
TOTALE	99.837	54.069	44.963	19.909	19.800	9.120	1.072	162	248.932
GIORNATE DI LAVORO AZIENDALE									
FORME DI CONDUZIONE									
Conduzione diretta del coltivatore	2.205.298	3.445.368	5.788.647	4.499.983	7.062.050	5.596.092	1.231.996	518.484	30.347.918
Con solo manodopera familiare	1.896.489	2.822.515	4.582.231	3.456.650	5.239.025	3.448.663	318.755	-	21.764.328
Con manodopera familiare prevalente	228.928	433.594	833.031	791.994	1.494.387	1.624.947	422.253	5.010	5.834.144
Con manodopera extrafamiliare prevalente	79.881	189.259	373.385	251.339	328.638	522.482	490.988	513.474	2.749.446
Conduzione con salariati	95.797	130.262	189.473	109.899	173.276	204.400	180.013	553.600	1.636.720
Conduzione a colonia parziaria appoderata	1.107	1.838	3.180	2.264	4.481	2.745	1.530	-	17.145
Altra forma di conduzione	284	-	404	560	-	1.533	-	-	2.781
TOTALE	2.302.486	3.577.468	5.981.704	4.612.706	7.239.807	5.804.770	1.413.539	1.072.084	32.004.564
ZONE ALTIMETRICHE									
Montagna	527.100	722.552	1.092.680	783.433	1.369.514	1.025.961	134.214	199.815	5.855.269
Collina	1.420.534	2.195.252	3.484.551	2.575.683	3.715.642	2.834.360	583.318	163.229	16.972.569
Pianura	354.852	659.664	1.404.473	1.253.590	2.154.651	1.944.449	696.007	709.040	9.176.726
TOTALE	2.302.486	3.577.468	5.981.704	4.612.706	7.239.807	5.804.770	1.413.539	1.072.084	32.004.564

**Tavola 2.52 - Aziende per categoria di manodopera familiare, classe di superficie totale, classe di superficie agricola utilizzata (SAU) e sesso**

		FAMILIARI E PARENTI DEL CONDUTTORE					
CLASSI DI SUPERFICIE TOTALE CLASSI DI SAU	Conduttore	CONIUGE		ALTRI FAMILIARI DEL CONDUTTORE		Parenti del conduttore	Totale
		Totale	Di cui che lavora in azienda	Totale	Di cui che lavorano in azienda		
TOTALE							
CLASSI DI SUPERFICIE TOTALE (in ettari)							
Senza superficie	72	45	24	36	18	1	72
Meno di 1 ettaro	121.555	74.326	57.695	52.552	16.339	5.192	121.555
1 -- 2	51.115	33.127	27.511	22.665	9.208	2.581	51.115
2 -- 3	24.741	16.794	14.206	11.567	5.086	1.296	24.741
3 -- 5	22.615	15.805	13.709	11.261	5.228	1.293	22.615
5 -- 10	17.022	12.422	10.816	9.324	4.649	1.074	17.022
10 -- 20	7.359	5.440	4.689	4.372	2.310	504	7.359
20 -- 30	1.808	1.279	1.105	1.079	619	132	1.808
30 -- 50	990	668	525	577	299	68	990
50 -- 100	538	325	233	282	145	31	538
100 ed oltre	167	74	49	83	45	12	167
TOTALE	247.982	160.305	130.562	113.798	43.946	12.184	247.982
CLASSI DI SAU (in ettari)							
Senza superficie	1.437	606	251	413	110	26	1.437
Meno di 1 ettaro	139.303	85.403	66.768	60.097	19.083	6.145	139.303
1 -- 2	46.478	30.828	25.930	20.900	8.837	2.380	46.478
2 -- 3	20.785	14.328	12.266	10.134	4.688	1.142	20.785
3 -- 5	18.112	13.023	11.341	9.465	4.519	1.066	18.112
5 -- 10	13.621	10.066	8.842	7.771	4.012	859	13.621
10 -- 20	5.698	4.272	3.697	3.490	1.854	387	5.698
20 -- 30	1.336	990	862	819	464	95	1.336
30 -- 50	778	528	417	461	252	55	778
50 -- 100	348	218	158	198	101	22	348
100 ed oltre	86	43	30	50	26	7	86
TOTALE	247.982	160.305	130.562	113.798	43.946	12.184	247.982
MASCHI							
CLASSI DI SUPERFICIE TOTALE (in ettari)							
Senza superficie	48	15	9	30	18	1	67
Meno di 1 ettaro	73.378	24.627	20.298	39.383	11.694	3.894	104.648
1 -- 2	33.372	9.286	7.983	17.090	6.924	1.934	45.450
2 -- 3	16.826	4.342	3.788	8.808	3.878	981	22.456
3 -- 5	15.510	4.218	3.723	8.639	3.956	985	20.835
5 -- 10	11.841	3.432	3.022	7.278	3.647	827	16.046
10 -- 20	5.354	1.385	1.211	3.525	1.852	383	6.993
20 -- 30	1.377	276	238	890	515	100	1.714
30 -- 50	760	139	117	470	248	58	937
50 -- 100	409	58	42	230	121	22	490
100 ed oltre	141	8	4	68	41	11	158
TOTALE	159.016	47.786	40.435	86.411	32.894	9.196	219.794
CLASSI DI SAU (in ettari)							
Senza superficie	893	196	109	313	93	16	1.134
Meno di 1 ettaro	84.952	27.550	22.817	45.050	13.777	4.655	120.231
1 -- 2	30.758	8.448	7.320	15.741	6.631	1.745	41.661
2 -- 3	14.189	3.775	3.301	7.782	3.559	885	19.034
3 -- 5	12.473	3.591	3.182	7.340	3.466	799	16.914
5 -- 10	9.559	2.787	2.464	6.094	3.163	653	12.925
10 -- 20	4.204	1.076	937	2.834	1.503	300	5.459
20 -- 30	1.038	217	189	679	382	73	1.290
30 -- 50	596	108	90	375	210	48	735
50 -- 100	280	35	23	162	86	15	329
100 ed oltre	74	3	3	41	24	7	82
TOTALE	159.016	47.786	40.435	86.411	32.894	9.196	219.794



**Tavola 2.52 segue - Aziende per categoria di manodopera familiare, classe di superficie totale, classe di superficie agricola utilizzata (SAU) e sesso**

		FAMILIARI E PARENTI DEL CONDUTTORE						
CLASSI DI SUPERFICIE TOTALE CLASSI DI SAU	Conduttore	CONIUGE		ALTRI FAMILIARI DEL CONDUTTORE		Parenti del conduttore	Totale	
		Totale	Di cui che lavora in azienda	Totale	Di cui che lavorano in azienda			
FEMMINE								
CLASSI DI SUPERFICIE TOTALE (in ettari)								
Senza superficie	24	30	15	21	4	-	55	
Meno di 1 ettaro	48.177	49.699	37.397	31.843	7.304	1.924	101.685	
1 -- 2	17.743	23.841	19.528	13.214	3.978	1.092	43.220	
2 -- 3	7.915	12.452	10.418	6.755	2.267	553	21.250	
3 -- 5	7.105	11.587	9.986	6.696	2.431	620	19.594	
5 -- 10	5.181	8.990	7.794	5.588	2.155	520	14.896	
10 -- 20	2.005	4.055	3.478	2.691	1.065	276	6.422	
20 -- 30	431	1.003	867	633	254	73	1.531	
30 -- 50	230	529	408	368	133	31	823	
50 -- 100	129	267	191	161	56	17	423	
100 ed oltre	26	66	45	50	16	4	102	
TOTALE	88.966	112.519	90.127	68.020	19.663	5.110	210.001	
CLASSI DI SAU (in ettari)								
Senza superficie	544	410	142	245	34	14	989	
Meno di 1 ettaro	54.351	57.853	43.951	36.239	8.403	2.268	116.595	
1 -- 2	15.720	22.380	18.610	12.267	3.917	1.058	39.614	
2 -- 3	6.596	10.553	8.965	5.880	2.132	496	17.925	
3 -- 5	5.639	9.432	8.159	5.619	2.086	533	15.831	
5 -- 10	4.062	7.279	6.378	4.697	1.899	430	11.948	
10 -- 20	1.494	3.196	2.760	2.146	838	218	4.967	
20 -- 30	298	773	673	497	200	53	1.152	
30 -- 50	182	420	327	291	111	26	655	
50 -- 100	68	183	135	111	37	12	267	
100 ed oltre	12	40	27	28	6	2	58	
TOTALE	88.966	112.519	90.127	68.020	19.663	5.110	210.001	

**Tavola 2.53 - Aziende per categoria di altra manodopera aziendale, classe di superficie totale, classe di superficie agricola utilizzata (SAU) e sesso**

	ALTRA MANODOPERA AZIENDALE				
CLASSI DI SUPERFICIE TOTALE CLASSI DI SAU	DIRIGENTI E IMPIEGATI		OPERAI ED ASSIMILATI		Totale
	A tempo indeterminato	A tempo determinato	A tempo indeterminato	A tempo determinato	
	TOTALE				
CLASSI DI SUPERFICIE TOTALE (in ettari)					
Senza superficie	3	2	3	2	8
Meno di 1 ettaro	66	1.391	216	16.074	17.666
1 -- 2	50	812	200	9.154	10.133
2 -- 3	41	449	119	4.695	5.263
3 -- 5	47	474	155	4.544	5.169
5 -- 10	57	401	232	3.523	4.139
10 -- 20	40	197	157	1.701	2.018
20 -- 30	24	77	53	546	657
30 -- 50	30	50	34	376	447
50 -- 100	36	40	40	274	336
100 ed oltre	73	42	53	308	389
TOTALE	467	3.935	1.262	41.197	46.225
CLASSI DI SAU (in ettari)					
Senza superficie	36	41	17	215	270
Meno di 1 ettaro	90	1.678	281	19.055	20.988
1 -- 2	58	777	208	8.764	9.725
2 -- 3	52	406	125	4.181	4.715
3 -- 5	47	411	153	3.708	4.266
5 -- 10	47	312	205	2.957	3.458
10 -- 20	38	165	137	1.311	1.577
20 -- 30	13	57	38	387	456
30 -- 50	25	42	34	295	359
50 -- 100	30	24	37	175	224
100 ed oltre	31	22	27	149	187
TOTALE	467	3.935	1.262	41.197	46.225
	MASCHI				
CLASSI DI SUPERFICIE TOTALE (in ettari)					
Senza superficie	3	2	3	2	8
Meno di 1 ettaro	62	1.234	170	14.446	15.863
1 -- 2	40	655	154	7.899	8.697
2 -- 3	35	361	77	3.941	4.393
3 -- 5	40	373	99	3.756	4.235
5 -- 10	50	317	141	2.898	3.353
10 -- 20	34	160	111	1.436	1.684
20 -- 30	21	67	43	480	575
30 -- 50	30	44	32	341	407
50 -- 100	30	37	38	253	312
100 ed oltre	71	40	53	306	386
TOTALE	416	3.290	921	35.758	39.913
CLASSI DI SAU (in ettari)					
Senza superficie	35	41	17	213	268
Meno di 1 ettaro	82	1.478	225	17.137	18.848
1 -- 2	50	620	150	7.485	8.252
2 -- 3	42	318	78	3.456	3.870
3 -- 5	42	320	93	3.022	3.438
5 -- 10	41	248	131	2.423	2.800
10 -- 20	34	138	101	1.097	1.313
20 -- 30	12	46	32	346	400
30 -- 50	25	37	32	265	324
50 -- 100	24	22	35	166	214
100 ed oltre	29	22	27	148	186
TOTALE	416	3.290	921	35.758	39.913

**Tavola 2.53 segue - Aziende per categoria di altra manodopera aziendale, classe di superficie totale, classe di superficie agricola utilizzata (SAU) e sesso**

	ALTRA MANODOPERA AZIENDALE				
CLASSI DI SUPERFICIE TOTALE CLASSI DI SAU	DIRIGENTI E IMPIEGATI		OPERAI ED ASSIMILATI		Totale
	A tempo indeterminato	A tempo determinato	A tempo indeterminato	A tempo determinato	
FEMMINE					
CLASSI DI SUPERFICIE TOTALE (in ettari)					
Senza superficie	-	-	-	1	1
Meno di 1 ettaro	7	332	61	4.081	4.465
1 -- 2	14	334	70	3.784	4.183
2 -- 3	9	202	55	2.267	2.516
3 -- 5	10	239	83	2.457	2.775
5 -- 10	10	220	124	2.107	2.448
10 -- 20	12	99	75	1.024	1.186
20 -- 30	5	36	19	349	399
30 -- 50	5	24	7	226	256
50 -- 100	9	22	8	153	180
100 ed oltre	10	8	10	78	91
TOTALE	91	1.516	512	16.527	18.500
CLASSI DI SAU (in ettari)					
Senza superficie	3	-	1	15	18
Meno di 1 ettaro	14	428	75	4.983	5.478
1 -- 2	11	323	84	3.855	4.252
2 -- 3	13	197	65	2.202	2.459
3 -- 5	8	236	86	2.177	2.495
5 -- 10	9	177	104	1.879	2.156
10 -- 20	11	87	68	848	990
20 -- 30	1	30	8	247	279
30 -- 50	4	20	7	189	216
50 -- 100	9	12	8	92	108
100 ed oltre	8	6	6	40	49
TOTALE	91	1.516	512	16.527	18.500

**Tavola 2.54 - Giornate di lavoro aziendale per categoria di manodopera familiare, classe di superficie totale, classe di superficie agricola utilizzata (SAU) e sesso**

CLASSI DI SUPERFICIE TOTALE CLASSI DI SAU	FAMILIARI E PARENTI DEL CONDUTTORE				Totale
	Conduttore	Coniuge	Altri familiari del conduttore	Parenti del conduttore	
TOTALE					
CLASSI DI SUPERFICIE TOTALE (in ettari)					
Senza superficie	11.627	2.921	5.515	300	20.363
Meno di 1 ettaro	5.396.439	2.007.822	819.865	238.215	8.462.341
1 -- 2	3.083.996	1.233.970	608.689	141.405	5.068.060
2 -- 3	1.883.196	786.638	384.879	78.842	3.133.555
3 -- 5	2.204.919	932.354	457.956	98.517	3.693.746
5 -- 10	2.273.602	1.004.716	546.401	103.816	3.928.535
10 -- 20	1.239.660	564.700	339.541	69.229	2.213.130
20 -- 30	328.669	155.424	110.253	22.876	617.222
30 -- 50	186.958	74.916	59.878	11.976	333.728
50 -- 100	93.196	33.220	25.573	6.510	158.499
100 ed oltre	24.532	5.702	11.601	2.651	44.486
TOTALE	16.726.794	6.802.383	3.370.151	774.337	27.673.665
CLASSI DI SAU (in ettari)					
Senza superficie	36.319	7.468	8.141	1.452	53.380
Meno di 1 ettaro	6.234.154	2.324.317	977.931	282.209	9.818.611
1 -- 2	3.074.490	1.251.205	597.954	139.725	5.063.374
2 -- 3	1.770.568	743.953	368.343	74.727	2.957.591
3 -- 5	2.018.810	864.057	441.591	88.429	3.412.887
5 -- 10	2.029.256	912.270	512.469	95.570	3.549.565
10 -- 20	1.048.494	477.128	298.018	55.773	1.879.413
20 -- 30	270.200	129.089	83.909	18.410	501.608
30 -- 50	162.665	64.714	55.778	10.856	294.013
50 -- 100	65.894	24.651	18.373	5.335	114.253
100 ed oltre	15.944	3.531	7.644	1.851	28.970
TOTALE	16.726.794	6.802.383	3.370.151	774.337	27.673.665
MASCHI					
CLASSI DI SUPERFICIE TOTALE (in ettari)					
Senza superficie	8.346	970	4.400	300	14.016
Meno di 1 ettaro	3.445.144	724.370	522.344	160.864	4.852.722
1 -- 2	2.143.121	346.885	401.354	94.245	2.985.605
2 -- 3	1.349.252	191.564	265.195	50.204	1.856.215
3 -- 5	1.575.214	212.782	308.158	61.968	2.158.122
5 -- 10	1.637.553	210.479	376.034	69.214	2.293.280
10 -- 20	946.825	97.596	236.867	43.430	1.324.718
20 -- 30	264.893	21.597	84.656	14.131	385.277
30 -- 50	150.572	12.334	42.179	8.625	213.710
50 -- 100	76.372	4.620	19.382	2.889	103.263
100 ed oltre	21.537	450	9.319	2.101	33.407
TOTALE	11.618.829	1.823.647	2.269.888	507.971	16.220.335
CLASSI DI SAU (in ettari)					
Senza superficie	26.883	2.938	6.519	1.127	37.467
Meno di 1 ettaro	4.016.701	812.981	629.114	192.586	5.651.382
1 -- 2	2.161.240	338.358	394.478	90.461	2.984.537
2 -- 3	1.264.522	177.753	251.692	48.074	1.742.041
3 -- 5	1.444.788	197.944	300.683	54.214	1.997.629
5 -- 10	1.471.094	182.693	353.214	64.083	2.071.084
10 -- 20	813.850	79.608	210.505	34.224	1.138.187
20 -- 30	218.375	18.387	63.263	11.412	311.437
30 -- 50	131.103	9.892	39.686	7.760	188.441
50 -- 100	55.449	2.713	13.540	2.359	74.061
100 ed oltre	14.824	380	7.194	1.671	24.069
TOTALE	11.618.829	1.823.647	2.269.888	507.971	16.220.335

**Tavola 2.54 segue - Giornate di lavoro aziendale per categoria di manodopera familiare, classe di superficie totale, classe di superficie agricola utilizzata (SAU) e sesso**

CLASSI DI SUPERFICIE TOTALE CLASSI DI SAU	Conduttore	FAMILIARI E PARENTI DEL CONDUTTORE			Totale
		Coniuge	Altri familiari del conduttore	Parenti del conduttore	
FEMMINE					
CLASSI DI SUPERFICIE TOTALE (in ettari)					
Senza superficie	3.281	1.951	1.115	-	6.347
Meno di 1 ettaro	1.951.295	1.283.452	297.521	77.351	3.609.619
1 -- 2	940.875	887.085	207.335	47.160	2.082.455
2 -- 3	533.944	595.074	119.684	28.638	1.277.340
3 -- 5	629.705	719.572	149.798	36.549	1.535.624
5 -- 10	636.049	794.237	170.367	34.602	1.635.255
10 -- 20	292.835	467.104	102.674	25.799	888.412
20 -- 30	63.776	133.827	25.597	8.745	231.945
30 -- 50	36.386	62.582	17.699	3.351	120.018
50 -- 100	16.824	28.600	6.191	3.621	55.236
100 ed oltre	2.995	5.252	2.282	550	11.079
TOTALE	5.107.965	4.978.736	1.100.263	266.366	11.453.330
CLASSI DI SAU (in ettari)					
Senza superficie	9.436	4.530	1.622	325	15.913
Meno di 1 ettaro	2.217.453	1.511.336	348.817	89.623	4.167.229
1 -- 2	913.250	912.847	203.476	49.264	2.078.837
2 -- 3	506.046	566.200	116.651	26.653	1.215.550
3 -- 5	574.022	666.113	140.908	34.215	1.415.258
5 -- 10	558.162	729.577	159.255	31.487	1.478.481
10 -- 20	234.644	397.520	87.513	21.549	741.226
20 -- 30	51.825	110.702	20.646	6.998	190.171
30 -- 50	31.562	54.822	16.092	3.096	105.572
50 -- 100	10.445	21.938	4.833	2.976	40.192
100 ed oltre	1.120	3.151	450	180	4.901
TOTALE	5.107.965	4.978.736	1.100.263	266.366	11.453.330

**Tavola 2.55 - Giornate di lavoro aziendale per categoria di altra manodopera aziendale, classe di superficie totale, classe di superficie agricola utilizzata (SAU) e sesso**

ALTRA MANODOPERA AZIENDALE					
CLASSI DI SUPERFICIE TOTALE CLASSI DI SAU	DIRIGENTI E IMPIEGATI		OPERAI E ASSIMILATI		Totale
	A tempo indeterminato	A tempo determinato	A tempo indeterminato	A tempo determinato	
TOTALE					
CLASSI DI SUPERFICIE TOTALE (in ettari)					
Senza superficie	912	255	2.328	1.038	4.533
Meno di 1 ettaro	2.784	47.225	19.314	388.980	458.303
1 -- 2	5.676	46.967	23.344	429.201	505.188
2 -- 3	3.809	32.436	17.340	316.780	370.365
3 -- 5	5.045	54.784	28.117	404.095	492.041
5 -- 10	6.590	57.399	41.895	535.604	641.488
10 -- 20	7.923	42.778	39.369	453.597	543.667
20 -- 30	5.916	26.527	13.304	304.554	350.301
30 -- 50	7.224	21.402	13.780	219.920	262.326
50 -- 100	7.833	28.310	17.943	210.419	264.505
100 ed oltre	18.892	68.415	40.001	310.874	438.182
TOTALE	72.604	426.498	256.735	3.575.062	4.330.899
CLASSI DI SAU (in ettari)					
Senza superficie	6.312	18.385	14.444	64.425	103.566
Meno di 1 ettaro	6.006	59.936	28.683	483.885	578.510
1 -- 2	5.544	44.874	28.122	456.463	535.003
2 -- 3	4.883	37.786	21.527	320.727	384.923
3 -- 5	4.894	52.594	24.693	401.396	483.577
5 -- 10	6.315	55.633	38.886	548.392	649.226
10 -- 20	10.546	41.357	35.727	474.949	562.579
20 -- 30	3.182	20.159	10.474	212.844	246.659
30 -- 50	6.798	29.835	13.275	253.365	303.273
50 -- 100	7.508	13.949	25.642	149.056	196.155
100 ed oltre	10.616	51.990	15.262	209.560	287.428
TOTALE	72.604	426.498	256.735	3.575.062	4.330.899
MASCHI					
CLASSI DI SUPERFICIE TOTALE (in ettari)					
Senza superficie	912	255	2.328	528	4.023
Meno di 1 ettaro	2.039	34.365	14.792	257.226	308.422
1 -- 2	3.585	28.646	16.466	244.276	292.973
2 -- 3	2.773	18.400	11.716	171.876	204.765
3 -- 5	4.030	31.632	16.285	211.059	263.006
5 -- 10	4.961	32.198	26.351	269.863	333.373
10 -- 20	4.832	23.085	27.499	230.747	286.163
20 -- 30	3.678	15.664	10.075	109.803	139.220
30 -- 50	6.479	14.279	12.624	98.467	131.849
50 -- 100	5.833	17.602	16.077	97.727	137.239
100 ed oltre	15.380	64.968	37.090	214.228	331.666
TOTALE	54.502	281.094	191.303	1.905.800	2.432.699
CLASSI DI SAU (in ettari)					
Senza superficie	5.525	18.385	13.904	48.285	86.099
Meno di 1 ettaro	3.743	42.631	22.556	317.579	386.509
1 -- 2	4.584	27.161	19.593	260.035	311.373
2 -- 3	3.780	22.926	12.346	168.898	207.950
3 -- 5	3.428	28.615	15.821	209.731	257.595
5 -- 10	4.874	27.841	23.974	270.401	327.090
10 -- 20	6.428	24.612	24.363	222.268	277.671
20 -- 30	2.870	12.210	9.277	88.202	112.559
30 -- 50	6.138	19.152	12.090	103.485	140.865
50 -- 100	5.134	8.763	23.860	78.691	116.448
100 ed oltre	7.998	48.798	13.519	138.225	208.540
TOTALE	54.502	281.094	191.303	1.905.800	2.432.699

**Tavola 2.55 segue - Giornate di lavoro aziendale per categoria di altra manodopera aziendale, classe di superficie totale, classe di superficie agricola utilizzata (SAU) e sesso**

ALTRA MANODOPERA AZIENDALE					
CLASSI DI SUPERFICIE TOTALE CLASSI DI SAU	DIRIGENTI E IMPIEGATI		OPERAI E ASSIMILATI		Totale
	A tempo indeterminato	A tempo determinato	A tempo indeterminato	A tempo determinato	
FEMMINE					
CLASSI DI SUPERFICIE TOTALE (in ettari)					
Senza superficie	-	-	-	510	510
Meno di 1 ettaro	745	12.860	4.522	131.754	149.881
1 -- 2	2.091	18.321	6.878	184.925	212.215
2 -- 3	1.036	14.036	5.624	144.904	165.600
3 -- 5	1.015	23.152	11.832	193.036	229.035
5 -- 10	1.629	25.201	15.544	265.741	308.115
10 -- 20	3.091	19.693	11.870	222.850	257.504
20 -- 30	2.238	10.863	3.229	194.751	211.081
30 -- 50	745	7.123	1.156	121.453	130.477
50 -- 100	2.000	10.708	1.866	112.692	127.266
100 ed oltre	3.512	3.447	2.911	96.646	106.516
TOTALE	18.102	145.404	65.432	1.669.262	1.898.200
CLASSI DI SAU (in ettari)					
Senza superficie	787	-	540	16.140	17.467
Meno di 1 ettaro	2.263	17.305	6.127	166.306	192.001
1 -- 2	960	17.713	8.529	196.428	223.630
2 -- 3	1.103	14.860	9.181	151.829	176.973
3 -- 5	1.466	23.979	8.872	191.665	225.982
5 -- 10	1.441	27.792	14.912	277.991	322.136
10 -- 20	4.118	16.745	11.364	252.681	284.908
20 -- 30	312	7.949	1.197	124.642	134.100
30 -- 50	660	10.683	1.185	149.880	162.408
50 -- 100	2.374	5.186	1.782	70.365	79.707
100 ed oltre	2.618	3.192	1.743	71.335	78.888
TOTALE	18.102	145.404	65.432	1.669.262	1.898.200

Tavola 2.56 - Aziende per categoria di manodopera familiare, forma di conduzione, zona altimetrica e sesso

		FAMILIARI E PARENTI DEL CONDUTTORE					
FORME DI CONDUZIONE ZONE ALTIMETRICHE	Conditore	CONIUGE		ALTRI FAMILIARI DEL CONDUTTORE		Parenti del conduttore	Totale
		Totale	Di cui che lavora in azienda	Totale	Di cui che lavorano in azienda		
TOTALE							
FORME DI CONDUZIONE							
Conduzione diretta del coltivatore	239.387	155.376	127.137	110.658	42.876	11.929	239.387
Con solo manodopera familiare	197.072	131.096	107.687	92.445	34.907	9.431	197.072
Con manodopera familiare prevalente	30.791	19.341	16.430	14.780	7.063	2.203	30.791
Con manodopera extrafamiliare prevalente	11.524	4.939	3.020	3.433	906	295	11.524
Conduzione con salariati	8.448	4.860	3.388	3.096	1.055	246	8.448
Conduzione a colonia parziaria appoderata	147	69	37	44	15	9	147
TOTALE	247.982	160.305	130.562	113.798	43.946	12.184	247.982
ZONE ALTIMETRICHE							
Montagna	51.357	34.139	28.177	22.324	7.974	1.923	51.357
Collina	145.608	93.621	76.390	66.321	25.552	8.006	145.608
Pianura	51.017	32.545	25.995	25.153	10.420	2.255	51.017
TOTALE	247.982	160.305	130.562	113.798	43.946	12.184	247.982
MASCHI							
FORME DI CONDUZIONE							
Conduzione diretta del coltivatore	153.771	46.314	39.391	84.060	32.063	8.997	212.659
Con solo manodopera familiare	126.909	39.888	33.942	70.438	26.139	7.099	176.746
Con manodopera familiare prevalente	19.877	5.222	4.617	11.145	5.249	1.674	27.168
Con manodopera extrafamiliare prevalente	6.985	1.204	832	2.477	675	224	8.745
Conduzione con salariati	5.148	1.457	1.037	2.319	819	192	7.012
Conduzione a colonia parziaria appoderata	97	15	7	32	12	7	123
TOTALE	159.016	47.786	40.435	86.411	32.894	9.196	219.794
ZONE ALTIMETRICHE							
Montagna	33.503	9.970	8.352	16.930	6.032	1.375	45.563
Collina	92.653	28.081	23.872	50.236	19.158	6.232	128.864
Pianura	32.860	9.735	8.211	19.245	7.704	1.589	45.367
TOTALE	159.016	47.786	40.435	86.411	32.894	9.196	219.794
FEMMINE							
FORME DI CONDUZIONE							
Conduzione diretta del coltivatore	85.616	109.062	87.746	66.198	19.219	5.011	202.953
Con solo manodopera familiare	70.163	91.208	73.745	55.352	15.673	4.009	168.047
Con manodopera familiare prevalente	10.914	14.119	11.813	8.786	3.194	900	26.310
Con manodopera extrafamiliare prevalente	4.539	3.735	2.188	2.060	352	102	8.596
Conduzione con salariati	3.300	3.403	2.351	1.796	438	96	6.937
Conduzione a colonia parziaria appoderata	50	54	30	26	6	3	111
TOTALE	88.966	112.519	90.127	68.020	19.663	5.110	210.001
ZONE ALTIMETRICHE							
Montagna	17.854	24.169	19.825	13.459	3.635	922	43.589
Collina	52.955	65.540	52.518	39.603	11.363	3.213	123.641
Pianura	18.157	22.810	17.784	14.958	4.665	975	42.771
TOTALE	88.966	112.519	90.127	68.020	19.663	5.110	210.001



**Tavola 2.57 - Aziende per categoria di altra manodopera aziendale, forma di conduzione, zona altimetrica e sesso**

	ALTRA MANODOPERA AZIENDALE				
FORME DI CONDUZIONE ZONE ALTIMETRICHE	DIRIGENTI E IMPIEGATI		OPERAI ED ASSIMILATI		Totale
	A tempo indeterminato	A tempo determinato	A tempo indeterminato	A tempo determinato	
TOTALE					
FORME DI CONDUZIONE					
Conduzione diretta del coltivatore	122	3.553	987	37.989	42.315
Con manodopera familiare prevalente	50	2.459	558	27.855	30.791
Con manodopera extrafamiliare prevalente	72	1.094	429	10.134	11.524
Conduzione con salariati	339	377	260	3.138	3.818
Conduzione a colonia parziaria appoderata	2	4	11	41	56
Altra forma di conduzione	4	1	4	29	36
TOTALE	467	3.935	1.262	41.197	46.225
ZONE ALTIMETRICHE					
Montagna	96	642	209	5.660	6.502
Collina	265	2.273	740	24.382	27.345
Pianura	106	1.020	313	11.155	12.378
TOTALE	467	3.935	1.262	41.197	46.225
MASCHI					
FORME DI CONDUZIONE					
Conduzione diretta del coltivatore	87	2.950	709	32.790	36.320
Con manodopera familiare prevalente	32	2.037	372	24.145	26.515
Con manodopera extrafamiliare prevalente	55	913	337	8.645	9.805
Conduzione con salariati	324	336	200	2.904	3.510
Conduzione a colonia parziaria appoderata	2	3	8	35	47
Altra forma di conduzione	3	1	4	29	36
TOTALE	416	3.290	921	35.758	39.913
ZONE ALTIMETRICHE					
Montagna	79	550	121	5.017	5.690
Collina	240	1.893	540	21.208	23.645
Pianura	97	847	260	9.533	10.578
TOTALE	416	3.290	921	35.758	39.913
FEMMINE					
FORME DI CONDUZIONE					
Conduzione diretta del coltivatore	47	1.362	408	15.171	16.891
Con manodopera familiare prevalente	18	785	238	9.325	10.328
Con manodopera extrafamiliare prevalente	29	577	170	5.846	6.563
Conduzione con salariati	42	151	97	1.332	1.575
Conduzione a colonia parziaria appoderata	1	3	6	19	29
Altra forma di conduzione	1	-	1	5	5
TOTALE	91	1.516	512	16.527	18.500
ZONE ALTIMETRICHE					
Montagna	26	232	117	2.058	2.403
Collina	45	788	303	9.187	10.259
Pianura	20	496	92	5.282	5.838
TOTALE	91	1.516	512	16.527	18.500

**Tavola 2.58 - Giornate di lavoro aziendale per categoria di manodopera familiare, forma di conduzione, zona altimetrica e sesso**

FORME DI CONDUZIONE		FAMILIARI E PARENTI DEL CONDUTTORE			Totale
ZONE ALTIMETRICHE	Conduttore	Coniuge	Altri familiari del conduttore	Parenti del conduttore	
TOTALE					
FORME DI CONDUZIONE					
Conduzione diretta del coltivatore	16.351.855	6.665.813	3.305.993	760.908	27.084.569
Con solo manodopera familiare	13.096.631	5.520.716	2.571.156	575.825	21.764.328
Con manodopera familiare prevalente	2.745.764	1.044.216	672.019	167.800	4.629.799
Con manodopera extrafamiliare prevalente	509.460	100.881	62.818	17.283	690.442
Conduzione con salariati	368.098	134.949	63.116	12.782	578.945
Conduzione a colonia parziaria appoderata	6.841	1.621	1.042	647	10.151
Altra forma di conduzione	-	-	-	-	-
TOTALE	16.726.794	6.802.383	3.370.151	774.337	27.673.665
ZONE ALTIMETRICHE					
Montagna	3.273.472	1.422.443	532.059	104.070	5.332.044
Collina	9.197.911	3.746.077	1.765.504	488.427	15.197.919
Pianura	4.255.411	1.633.863	1.072.588	181.840	7.143.702
TOTALE	16.726.794	6.802.383	3.370.151	774.337	27.673.665
MASCHI					
FORME DI CONDUZIONE					
Conduzione diretta del coltivatore	11.353.477	1.788.463	2.224.884	499.256	15.866.080
Con solo manodopera familiare	8.938.643	1.521.666	1.716.521	372.760	12.549.590
Con manodopera familiare prevalente	2.023.641	246.897	461.040	114.560	2.846.138
Con manodopera extrafamiliare prevalente	391.193	19.900	47.323	11.936	470.352
Conduzione con salariati	261.086	35.001	44.136	8.485	348.708
Conduzione a colonia parziaria appoderata	4.266	183	868	230	5.547
Altra forma di conduzione	-	-	-	-	-
TOTALE	11.618.829	1.823.647	2.269.888	507.971	16.220.335
ZONE ALTIMETRICHE					
Montagna	2.256.447	326.322	349.393	58.110	2.990.272
Collina	6.237.438	1.030.882	1.163.973	325.675	8.757.968
Pianura	3.124.944	466.443	756.522	124.186	4.472.095
TOTALE	11.618.829	1.823.647	2.269.888	507.971	16.220.335
FEMMINE					
FORME DI CONDUZIONE					
Conduzione diretta del coltivatore	4.998.378	4.877.350	1.081.109	261.652	11.218.489
Con solo manodopera familiare	4.157.988	3.999.050	854.635	203.065	9.214.738
Con manodopera familiare prevalente	722.123	797.319	210.979	53.240	1.783.661
Con manodopera extrafamiliare prevalente	118.267	80.981	15.495	5.347	220.090
Conduzione con salariati	107.012	99.948	18.980	4.297	230.237
Conduzione a colonia parziaria appoderata	2.575	1.438	174	417	4.604
Altra forma di conduzione	-	-	-	-	-
TOTALE	5.107.965	4.978.736	1.100.263	266.366	11.453.330
ZONE ALTIMETRICHE					
Montagna	1.017.025	1.096.121	182.666	45.960	2.341.772
Collina	2.960.473	2.715.195	601.531	162.752	6.439.951
Pianura	1.130.467	1.167.420	316.066	57.654	2.671.607
TOTALE	5.107.965	4.978.736	1.100.263	266.366	11.453.330

**Tavola 2.59 - Giornate di lavoro aziendale per categoria di altra manodopera aziendale, forma di conduzione, zona altimetrica e sesso**

	ALTRA MANODOPERA AZIENDALE				
FORME DI CONDUZIONE	DIRIGENTI E IMPIEGATI		OPERAI ED ASSIMILATI		Totale
ZONE ALTIMETRICHE	A tempo indeterminato	A tempo determinato	A tempo indeterminato	A tempo determinato	
TOTALE					
FORME DI CONDUZIONE					
Conduzione diretta del coltivatore	18.373	294.083	143.929	2.806.964	3.263.349
Con manodopera familiare prevalente	3.369	113.791	59.553	1.027.632	1.204.345
Con manodopera extrafamiliare prevalente	15.004	180.292	84.376	1.779.332	2.059.004
Conduzione con salariati	53.577	132.213	109.561	762.424	1.057.775
Conduzione a colonia parziaria appoderata	612	190	2.132	4.060	6.994
Altra forma di conduzione	42	12	1.113	1.614	2.781
TOTALE	72.604	426.498	256.735	3.575.062	4.330.899
ZONE ALTIMETRICHE					
Montagna	13.436	89.592	37.799	382.398	523.225
Collina	34.658	156.505	132.584	1.450.903	1.774.650
Pianura	24.510	180.401	86.352	1.741.761	2.033.024
TOTALE	72.604	426.498	256.735	3.575.062	4.330.899
MASCHI					
FORME DI CONDUZIONE					
Conduzione diretta del coltivatore	11.158	172.326	97.641	1.469.210	1.750.335
Con manodopera familiare prevalente	2.077	71.396	37.318	587.799	698.590
Con manodopera extrafamiliare prevalente	9.081	100.930	60.323	881.411	1.051.745
Conduzione con salariati	42.792	108.614	90.958	432.602	674.966
Conduzione a colonia parziaria appoderata	512	142	1.694	2.925	5.273
Altra forma di conduzione	40	12	1.010	1.063	2.125
TOTALE	54.502	281.094	191.303	1.905.800	2.432.699
ZONE ALTIMETRICHE					
Montagna	8.934	73.487	23.729	245.472	351.622
Collina	26.850	105.730	94.794	842.278	1.069.652
Pianura	18.718	101.877	72.780	818.050	1.011.425
TOTALE	54.502	281.094	191.303	1.905.800	2.432.699
FEMMINE					
FORME DI CONDUZIONE					
Conduzione diretta del coltivatore	7.215	121.757	46.288	1.337.754	1.513.014
Con manodopera familiare prevalente	1.292	42.395	22.235	439.833	505.755
Con manodopera extrafamiliare prevalente	5.923	79.362	24.053	897.921	1.007.259
Conduzione con salariati	10.785	23.599	18.603	329.822	382.809
Conduzione a colonia parziaria appoderata	100	48	438	1.135	1.721
Altra forma di conduzione	2	-	103	551	656
TOTALE	18.102	145.404	65.432	1.669.262	1.898.200
ZONE ALTIMETRICHE					
Montagna	4.502	16.105	14.070	136.926	171.603
Collina	7.808	50.775	37.790	608.625	704.998
Pianura	5.792	78.524	13.572	923.711	1.021.599
TOTALE	18.102	145.404	65.432	1.669.262	1.898.200

**Tavola 2.60 - Componenti della manodopera familiare per categoria, classe di superficie totale, classe di superficie agricola utilizzata (SAU) e sesso**

FAMILIARI E PARENTI DEL CONDUTTORE							
CLASSI DI SUPERFICIE TOTALE CLASSI DI SAU	Conduttore	CONIUGE		ALTRI FAMILIARI DEL CONDUTTORE		Parenti del conduttore	Totale
		Totale	Di cui che lavora in azienda	Totale	Di cui che lavorano in azienda		
		TOTALE					
CLASSI DI SUPERFICIE TOTALE (in ettari)							
Senza superficie	72	45	24	83	28	1	201
Meno di 1 ettaro	121.555	74.326	57.695	97.682	22.268	6.484	300.047
1 -- 2	51.115	33.127	27.511	41.352	13.130	3.545	129.139
2 -- 3	24.741	16.794	14.206	21.326	7.441	1.765	64.626
3 -- 5	22.615	15.805	13.709	21.109	7.812	1.898	61.427
5 -- 10	17.022	12.422	10.816	18.003	7.162	1.599	49.046
10 -- 20	7.359	5.440	4.689	8.820	3.615	781	22.400
20 -- 30	1.808	1.279	1.105	2.208	984	211	5.506
30 -- 50	990	668	525	1.198	473	108	2.964
50 -- 100	538	325	233	580	231	48	1.491
100 ed oltre	167	74	49	180	80	18	439
TOTALE	247.982	160.305	130.562	212.541	63.224	16.458	637.286
CLASSI DI SAU (in ettari)							
Senza superficie	1.437	606	251	771	151	35	2.849
Meno di 1 ettaro	139.303	85.403	66.768	111.336	26.021	7.744	343.786
1 -- 2	46.478	30.828	25.930	38.333	12.789	3.298	118.937
2 -- 3	20.785	14.328	12.266	18.665	6.916	1.616	55.394
3 -- 5	18.112	13.023	11.341	17.939	6.827	1.583	50.657
5 -- 10	13.621	10.066	8.842	15.238	6.267	1.287	40.212
10 -- 20	5.698	4.272	3.697	7.100	2.913	611	17.681
20 -- 30	1.336	990	862	1.681	725	151	4.158
30 -- 50	778	528	417	961	410	89	2.356
50 -- 100	348	218	158	410	159	33	1.009
100 ed oltre	86	43	30	107	46	11	247
TOTALE	247.982	160.305	130.562	212.541	63.224	16.458	637.286
MASCHI							
CLASSI DI SUPERFICIE TOTALE (in ettari)							
Senza superficie	48	15	9	46	23	1	110
Meno di 1 ettaro	73.378	24.627	20.298	55.142	13.870	4.333	157.480
1 -- 2	33.372	9.286	7.983	23.878	8.479	2.310	68.846
2 -- 3	16.826	4.342	3.788	12.343	4.806	1.134	34.645
3 -- 5	15.510	4.218	3.723	12.182	4.930	1.190	33.100
5 -- 10	11.841	3.432	3.022	10.367	4.623	1.007	26.647
10 -- 20	5.354	1.385	1.211	5.110	2.359	463	12.312
20 -- 30	1.377	276	238	1.299	682	124	3.076
30 -- 50	760	139	117	683	314	73	1.655
50 -- 100	409	58	42	356	160	26	849
100 ed oltre	141	8	4	106	58	13	268
TOTALE	159.016	47.786	40.435	121.512	40.304	10.674	338.988
CLASSI DI SAU (in ettari)							
Senza superficie	893	196	109	429	108	17	1.535
Meno di 1 ettaro	84.952	27.550	22.817	63.050	16.390	5.214	180.766
1 -- 2	30.758	8.448	7.320	22.031	8.172	2.094	63.331
2 -- 3	14.189	3.775	3.301	10.880	4.418	1.040	29.884
3 -- 5	12.473	3.591	3.182	10.398	4.356	972	27.434
5 -- 10	9.559	2.787	2.464	8.771	4.036	800	21.917
10 -- 20	4.204	1.076	937	4.096	1.902	360	9.736
20 -- 30	1.038	217	189	983	498	89	2.327
30 -- 50	596	108	90	550	273	61	1.315
50 -- 100	280	35	23	256	112	18	589
100 ed oltre	74	3	3	68	39	9	154
TOTALE	159.016	47.786	40.435	121.512	40.304	10.674	338.988

**Tavola 2.60 segue - Componenti della manodopera familiare per categoria, classe di superficie totale, classe di superficie agricola utilizzata (SAU) e sesso**

		FAMILIARI E PARENTI DEL CONDUTTORE					
CLASSI DI SUPERFICIE TOTALE CLASSI DI SAU	Conduttore	CONIUGE		ALTRI FAMILIARI DEL CONDUTTORE		Parenti del conduttore	Totale
		Totale	Di cui che lavora in azienda	Totale	Di cui che lavorano in azienda		
		FEMMINE					
CLASSI DI SUPERFICIE TOTALE (in ettari)							
Senza superficie	24	30	15	37	5	-	91
Meno di 1 ettaro	48.177	49.699	37.397	42.540	8.398	2.151	142.567
1 -- 2	17.743	23.841	19.528	17.474	4.651	1.235	60.293
2 -- 3	7.915	12.452	10.418	8.983	2.635	631	29.981
3 -- 5	7.105	11.587	9.986	8.927	2.882	708	28.327
5 -- 10	5.181	8.990	7.794	7.636	2.539	592	22.399
10 -- 20	2.005	4.055	3.478	3.710	1.256	318	10.088
20 -- 30	431	1.003	867	909	302	87	2.430
30 -- 50	230	529	408	515	159	35	1.309
50 -- 100	129	267	191	224	71	22	642
100 ed oltre	26	66	45	74	22	5	171
TOTALE	88.966	112.519	90.127	91.029	22.920	5.784	298.298
CLASSI DI SAU (in ettari)							
Senza superficie	544	410	142	342	43	18	1.314
Meno di 1 ettaro	54.351	57.853	43.951	48.286	9.631	2.530	163.020
1 -- 2	15.720	22.380	18.610	16.302	4.617	1.204	55.606
2 -- 3	6.596	10.553	8.965	7.785	2.498	576	25.510
3 -- 5	5.639	9.432	8.159	7.541	2.471	611	23.223
5 -- 10	4.062	7.279	6.378	6.467	2.231	487	18.295
10 -- 20	1.494	3.196	2.760	3.004	1.011	251	7.945
20 -- 30	298	773	673	698	227	62	1.831
30 -- 50	182	420	327	411	137	28	1.041
50 -- 100	68	183	135	154	47	15	420
100 ed oltre	12	40	27	39	7	2	93
TOTALE	88.966	112.519	90.127	91.029	22.920	5.784	298.298

**Tavola 2.61 - Persone per categoria di altra manodopera aziendale, classe di superficie totale, classe di superficie agricola utilizzata (SAU) e sesso**

ALTRA MANODOPERA AZIENDALE					
CLASSI DI SUPERFICIE TOTALE CLASSI DI SAU	DIRIGENTI E IMPIEGATI		OPERAI ED ASSIMILATI		Totale
	A tempo indeterminato	A tempo determinato	A tempo indeterminato	A tempo determinato	
TOTALE					
CLASSI DI SUPERFICIE TOTALE (in ettari)					
Senza superficie	3	3	8	11	25
Meno di 1 ettaro	74	2.228	292	25.706	28.300
1 -- 2	60	1.714	297	20.262	22.333
2 -- 3	52	1.007	185	11.810	13.054
3 -- 5	63	1.537	260	13.137	14.997
5 -- 10	73	1.303	390	12.814	14.580
10 -- 20	59	826	301	7.447	8.633
20 -- 30	38	342	94	4.312	4.786
30 -- 50	47	255	75	3.084	3.461
50 -- 100	49	275	80	2.593	2.997
100 ed oltre	123	547	177	3.198	4.045
TOTALE	641	10.037	2.159	104.374	117.211
CLASSI DI SAU (in ettari)					
Senza superficie	56	202	56	873	1.187
Meno di 1 ettaro	107	2.786	396	31.112	34.401
1 -- 2	67	1.650	316	20.551	22.584
2 -- 3	65	1.086	208	11.561	12.920
3 -- 5	62	1.502	236	11.404	13.204
5 -- 10	60	1.089	363	11.563	13.075
10 -- 20	62	637	271	7.370	8.340
20 -- 30	19	270	60	2.939	3.288
30 -- 50	39	288	71	3.181	3.579
50 -- 100	44	118	106	1.750	2.018
100 ed oltre	60	409	76	2.070	2.615
TOTALE	641	10.037	2.159	104.374	117.211
MASCHI					
CLASSI DI SUPERFICIE TOTALE (in ettari)					
Senza superficie	3	3	8	6	20
Meno di 1 ettaro	66	1.670	219	19.207	21.162
1 -- 2	45	1.094	204	12.696	14.039
2 -- 3	43	598	112	7.195	7.948
3 -- 5	49	855	141	7.604	8.649
5 -- 10	57	674	213	6.763	7.707
10 -- 20	41	398	172	3.941	4.552
20 -- 30	30	203	65	1.694	1.992
30 -- 50	40	162	63	1.336	1.601
50 -- 100	39	162	71	1.157	1.429
100 ed oltre	107	493	164	2.120	2.884
TOTALE	520	6.312	1.432	63.719	71.983
CLASSI DI SAU (in ettari)					
Senza superficie	53	202	54	781	1.090
Meno di 1 ettaro	91	2.037	303	23.076	25.507
1 -- 2	56	1.067	211	12.774	14.108
2 -- 3	51	601	108	6.787	7.547
3 -- 5	48	763	128	6.319	7.258
5 -- 10	46	524	202	5.869	6.641
10 -- 20	43	357	151	3.535	4.086
20 -- 30	18	160	49	1.252	1.479
30 -- 50	34	171	61	1.257	1.523
50 -- 100	33	71	97	777	978
100 ed oltre	47	359	68	1.292	1.766
TOTALE	520	6.312	1.432	63.719	71.983

**Tavola 2.61 segue - Persone per categoria di altra manodopera aziendale, classe di superficie totale, classe di superficie agricola utilizzata (SAU) e sesso**

	ALTRA MANODOPERA AZIENDALE				
CLASSI DI SUPERFICIE TOTALE CLASSI DI SAU	DIRIGENTI E IMPIEGATI		OPERAI ED ASSIMILATI		Totale
	A tempo indeterminato	A tempo determinato	A tempo indeterminato	A tempo determinato	
FEMMINE					
CLASSI DI SUPERFICIE TOTALE (in ettari)					
Senza superficie	-	-	-	5	5
Meno di 1 ettaro	8	558	73	6.499	7.138
1 -- 2	15	620	93	7.566	8.294
2 -- 3	9	409	73	4.615	5.106
3 -- 5	14	682	119	5.533	6.348
5 -- 10	16	629	177	6.051	6.873
10 -- 20	18	428	129	3.506	4.081
20 -- 30	8	139	29	2.618	2.794
30 -- 50	7	93	12	1.748	1.860
50 -- 100	10	113	9	1.436	1.568
100 ed oltre	16	54	13	1.078	1.161
TOTALE	121	3.725	727	40.655	45.228
CLASSI DI SAU (in ettari)					
Senza superficie	3	-	2	92	97
Meno di 1 ettaro	16	749	93	8.036	8.894
1 -- 2	11	583	105	7.777	8.476
2 -- 3	14	485	100	4.774	5.373
3 -- 5	14	739	108	5.085	5.946
5 -- 10	14	565	161	5.694	6.434
10 -- 20	19	280	120	3.835	4.254
20 -- 30	1	110	11	1.687	1.809
30 -- 50	5	117	10	1.924	2.056
50 -- 100	11	47	9	973	1.040
100 ed oltre	13	50	8	778	849
TOTALE	121	3.725	727	40.655	45.228

**Tavola 2.62 - Persone per categoria di manodopera familiare, forma di conduzione, zona altimetrica e sesso**

		FAMILIARI E PARENTI DEL CONDUTTORE					
FORME DI CONDUZIONE ZONE ALTIMETRICHE	Conduttore	CONIUGE		ALTRI FAMILIARI DEL CONDUTTORE		Parenti del conduttore	Totale
		Totale	Di cui che lavora in azienda	Totale	Di cui che lavorano in azienda		
TOTALE							
FORME DI CONDUZIONE							
Conduzione diretta del coltivatore	239.387	155.376	127.137	206.896	61.707	16.124	617.783
<i>Con solo manodopera familiare</i>	197.072	131.096	107.687	173.695	50.384	12.770	514.633
<i>Con manodopera familiare prevalente</i>	30.791	19.341	16.430	27.069	10.127	2.992	80.193
<i>Con manodopera extrafamiliare prevalente</i>	11.524	4.939	3.020	6.132	1.196	362	22.957
Conduzione con salariati	8.448	4.860	3.388	5.545	1.486	324	19.177
Conduzione a colonia parziaria appoderata	147	69	37	100	31	10	326
TOTALE	247.982	160.305	130.562	212.541	63.224	16.458	637.286
ZONE ALTIMETRICHE							
Montagna	51.357	34.139	28.177	41.729	11.477	2.643	129.868
Collina	145.608	93.621	76.390	123.226	36.547	10.830	373.285
Pianura	51.017	32.545	25.995	47.586	15.200	2.985	134.133
TOTALE	247.982	160.305	130.562	212.541	63.224	16.458	637.286
MASCHI							
FORME DI CONDUZIONE							
Conduzione diretta del coltivatore	153.771	46.314	39.391	118.235	39.298	10.453	328.773
<i>Con solo manodopera familiare</i>	126.909	39.888	33.942	99.423	32.097	8.254	274.474
<i>Con manodopera familiare prevalente</i>	19.877	5.222	4.617	15.403	6.410	1.946	42.448
<i>Con manodopera extrafamiliare prevalente</i>	6.985	1.204	832	3.409	791	253	11.851
Conduzione con salariati	5.148	1.457	1.037	3.218	985	214	10.037
Conduzione a colonia parziaria appoderata	97	15	7	59	21	7	178
TOTALE	159.016	47.786	40.435	121.512	40.304	10.674	338.988
ZONE ALTIMETRICHE							
Montagna	33.503	9.970	8.352	23.666	7.324	1.608	68.747
Collina	92.653	28.081	23.872	70.434	23.369	7.227	198.395
Pianura	32.860	9.735	8.211	27.412	9.611	1.839	71.846
TOTALE	159.016	47.786	40.435	121.512	40.304	10.674	338.988
FEMMINE							
FORME DI CONDUZIONE							
Conduzione diretta del coltivatore	85.616	109.062	87.746	88.661	22.409	5.671	289.010
<i>Con solo manodopera familiare</i>	70.163	91.208	73.745	74.272	18.287	4.516	240.159
<i>Con manodopera familiare prevalente</i>	10.914	14.119	11.813	11.666	3.717	1.046	37.745
<i>Con manodopera extrafamiliare prevalente</i>	4.539	3.735	2.188	2.723	405	109	11.106
Conduzione con salariati	3.300	3.403	2.351	2.327	501	110	9.140
Conduzione a colonia parziaria appoderata	50	54	30	41	10	3	148
TOTALE	88.966	112.519	90.127	91.029	22.920	5.784	298.298
ZONE ALTIMETRICHE							
Montagna	17.854	24.169	19.825	18.063	4.153	1.035	61.121
Collina	52.955	65.540	52.518	52.792	13.178	3.603	174.890
Pianura	18.157	22.810	17.784	20.174	5.589	1.146	62.287
TOTALE	88.966	112.519	90.127	91.029	22.920	5.784	298.298



**Tavola 2.63 - Persone per categoria di altra manodopera aziendale, forma di conduzione, zona altimetrica e sesso**

	ALTRA MANODOPERA AZIENDALE				
FORME DI CONDUZIONE ZONE ALTIMETRICHE	DIRIGENTI E IMPIEGATI		OPERAI ED ASSIMILATI		Totale
	A tempo indeterminato	A tempo determinato	A tempo indeterminato	A tempo determinato	
TOTALE					
FORME DI CONDUZIONE					
Conduzione diretta del coltivatore	161	8.380	1.546	89.937	100.024
Con manodopera familiare prevalente	57	4.729	785	53.240	58.811
Con manodopera extrafamiliare prevalente	104	3.651	761	36.697	41.213
Conduzione con salariati	473	1.649	589	14.288	16.999
Conduzione a colonia parziaria appoderata	3	7	16	99	125
Altra forma di conduzione	4	1	8	50	63
TOTALE	641	10.037	2.159	104.374	117.211
ZONE ALTIMETRICHE					
Montagna	147	1.623	339	13.539	15.648
Collina	352	5.083	1.238	53.217	59.890
Pianura	142	3.331	582	37.618	41.673
TOTALE	641	10.037	2.159	104.374	117.211
MASCHI					
FORME DI CONDUZIONE					
Conduzione diretta del coltivatore	102	5.108	971	55.308	61.489
Con manodopera familiare prevalente	35	3.157	467	35.884	39.543
Con manodopera extrafamiliare prevalente	67	1.951	504	19.424	21.946
Conduzione con salariati	413	1.199	444	8.304	10.360
Conduzione a colonia parziaria appoderata	2	4	10	69	85
Altra forma di conduzione	3	1	7	38	49
TOTALE	520	6.312	1.432	63.719	71.983
ZONE ALTIMETRICHE					
Montagna	114	1.167	188	9.140	10.609
Collina	291	3.265	805	34.392	38.753
Pianura	115	1.880	439	20.187	22.621
TOTALE	520	6.312	1.432	63.719	71.983
FEMMINE					
FORME DI CONDUZIONE					
Conduzione diretta del coltivatore	59	3.272	575	34.629	38.535
Con manodopera familiare prevalente	22	1.572	318	17.356	19.268
Con manodopera extrafamiliare prevalente	37	1.700	257	17.273	19.267
Conduzione con salariati	60	450	145	5.984	6.639
Conduzione a colonia parziaria appoderata	1	3	6	30	40
Altra forma di conduzione	1	-	1	12	14
TOTALE	121	3.725	727	40.655	45.228
ZONE ALTIMETRICHE					
Montagna	33	456	151	4.399	5.039
Collina	61	1.818	433	18.825	21.137
Pianura	27	1.451	143	17.431	19.052
TOTALE	121	3.725	727	40.655	45.228

**Tavola 2.64 - Componenti la famiglia del conduttore per numero di componenti, classe di superficie agricola utilizzata (SAU) , classe di giornate di lavoro aziendale e sesso**

	NUMERO DI COMPONENTI							
CLASSI DI SAU CLASSI DI GIORNATE DI LAVORO AZIENDALE	1	2	3	4	5	6 ED OLTRE		Totale
						Famiglie	Componenti	
TOTALE								
CLASSI DI SAU (in ettari)								
Senza superficie	727	708	390	596	350	7	43	2.814
Meno di 1 ettaro	39.070	97.746	57.978	82.932	49.500	1.401	8.816	336.042
1 -- 2	10.768	35.144	21.891	28.236	16.210	540	3.390	115.639
2 -- 3	4.199	15.234	11.097	13.908	7.515	290	1.825	53.778
3 -- 5	3.162	12.836	9.909	13.500	7.650	324	2.017	49.074
5 -- 10	2.131	8.720	7.809	11.428	6.525	365	2.312	38.925
10 -- 20	845	3.208	3.339	5.124	3.230	209	1.324	17.070
20 -- 30	201	760	807	1.112	750	58	377	4.007
30 -- 50	148	410	399	736	410	26	164	2.267
50 -- 100	86	172	153	292	205	11	68	976
100 ed oltre	25	36	48	52	55	3	20	236
TOTALE	61.362	174.974	113.820	157.916	92.400	3.234	20.356	620.828
CLASSI DI GIORNATE DI LAVORO AZIENDALE								
Meno di 50	40.624	113.532	77.048	120.778	73.439	1.211	15.341	440.762
50 -- 100	10.342	30.419	16.644	16.608	8.307	597	1.975	84.295
100 -- 200	6.497	20.216	12.293	11.764	5.893	618	1.640	58.303
200 -- 300	2.294	7.018	4.854	5.211	2.632	433	805	22.814
300 -- 500	1.605	3.789	2.981	3.555	2.129	375	595	14.654
500 -- 1000	-	-	-	-	-	-	-	-
1000 -- 2500	-	-	-	-	-	-	-	-
2500 ed oltre	-	-	-	-	-	-	-	-
TOTALE	61.362	174.974	113.820	157.916	92.400	3.234	20.356	620.828
MASCHI								
CLASSI DI SAU (in ettari)								
Senza superficie	430	363	217	316	169	7	23	1.518
Meno di 1 ettaro	20.780	48.869	30.699	44.168	26.390	1.401	4.646	175.552
1 -- 2	6.170	17.709	11.769	15.216	8.567	540	1.806	61.237
2 -- 3	2.532	7.677	6.110	7.562	4.019	290	944	28.844
3 -- 5	2.011	6.516	5.459	7.350	4.027	324	1.099	26.462
5 -- 10	1.459	4.463	4.339	6.206	3.450	365	1.200	21.117
10 -- 20	623	1.673	1.881	2.803	1.720	209	676	9.376
20 -- 30	157	405	457	631	403	58	185	2.238
30 -- 50	109	211	241	397	214	26	82	1.254
50 -- 100	66	94	95	157	124	11	35	571
100 ed oltre	22	20	29	32	30	3	12	145
TOTALE	34.359	88.000	61.296	84.838	49.113	3.234	10.708	328.314
CLASSI DI GIORNATE DI LAVORO AZIENDALE								
Meno di 50	21.220	53.333	40.202	64.176	38.729	1.211	7.994	225.654
50 -- 100	6.098	16.570	9.335	9.283	4.575	597	1.072	46.933
100 -- 200	4.097	11.209	6.805	6.163	3.017	618	824	32.115
200 -- 300	1.658	4.346	3.011	2.953	1.430	433	441	13.839
300 -- 500	1.286	2.542	1.943	2.263	1.362	375	377	9.773
500 -- 1000	-	-	-	-	-	-	-	-
1000 -- 2500	-	-	-	-	-	-	-	-
2500 ed oltre	-	-	-	-	-	-	-	-
TOTALE	34.359	88.000	61.296	84.838	49.113	3.234	10.708	328.314

**Tavola 2.64 segue - Componenti la famiglia del conduttore per numero di componenti , classe di superficie agricola utilizzata (SAU), classe di giornate di lavoro aziendale e sesso**

CLASSI DI SAU CLASSI DI GIORNATE DI LAVORO AZIENDALE	NUMERO DI COMPONENTI							Totale
	1	2	3	4	5	6 ED OLTRE		
						Famiglie	Componenti	
FEMMINE								
CLASSI DI SAU (in ettari)								
Senza superficie	297	345	173	280	181	7	20	1.296
Meno di 1 ettaro	18.290	48.877	27.279	38.764	23.110	1.401	4.170	160.490
1 -- 2	4.598	17.435	10.122	13.020	7.643	540	1.584	54.402
2 -- 3	1.667	7.557	4.987	6.346	3.496	290	881	24.934
3 -- 5	1.151	6.320	4.450	6.150	3.623	324	918	22.612
5 -- 10	672	4.257	3.470	5.222	3.075	365	1.112	17.808
10 -- 20	222	1.535	1.458	2.321	1.510	209	648	7.694
20 -- 30	44	355	350	481	347	58	192	1.769
30 -- 50	39	199	158	339	196	26	82	1.013
50 -- 100	20	78	58	135	81	11	33	405
100 ed oltre	3	16	19	20	25	3	8	91
TOTALE	27.003	86.974	52.524	73.078	43.287	3.234	9.648	292.514
CLASSI DI GIORNATE DI LAVORO AZIENDALE								
Meno di 50	19.404	60.199	36.846	56.602	34.710	1.211	7.347	215.108
50 -- 100	4.244	13.849	7.309	7.325	3.732	597	903	37.362
100 -- 200	2.400	9.007	5.488	5.601	2.876	618	816	26.188
200 -- 300	636	2.672	1.843	2.258	1.202	433	364	8.975
300 -- 500	319	1.247	1.038	1.292	767	375	218	4.881
500 -- 1000	-	-	-	-	-	-	-	-
1000 -- 2500	-	-	-	-	-	-	-	-
2500 ed oltre	-	-	-	-	-	-	-	-
TOTALE	27.003	86.974	52.524	73.078	43.287	3.234	9.648	292.514

**Tavola 2.65 - Componenti la famiglia del conduttore per numero di componenti, forma di conduzione, zona altimetrica e sesso**

FORME DI CONDUZIONE ZONE ALTIMETRICHE	NUMERO DI COMPONENTI							Totale
	1	2	3	4	5	6 ED OLTRE		
						Famiglie	Componenti	
TOTALE								
FORME DI CONDUZIONE								
Conduzione diretta del coltivatore	58.512	168.776	110.691	153.496	90.220	3.172	19.964	601.659
Con solo manodopera familiare	45.755	140.118	91.875	130.204	76.875	2.707	17.036	501.863
Con manodopera familiare prevalente	7.343	21.894	15.465	19.084	10.820	411	2.595	77.201
Con manodopera extrafamiliare prevalente	5.414	6.764	3.351	4.208	2.525	54	333	22.595
Conduzione con salariati	2.786	6.112	3.087	4.368	2.140	57	360	18.853
Conduzione a colonia parziaria appoderata	64	86	42	52	40	5	32	316
TOTALE	61.362	174.974	113.820	157.916	92.400	3.234	20.356	620.828
ZONE ALTIMETRICHE								
Montagna	12.698	37.672	23.118	31.240	17.830	741	4.667	127.225
Collina	36.090	104.476	65.640	92.376	52.455	1.815	11.418	362.455
Pianura	12.574	32.826	25.062	34.300	22.115	678	4.271	131.148
TOTALE	61.362	174.974	113.820	157.916	92.400	3.234	20.356	620.828
MASCHI								
FORME DI CONDUZIONE								
Conduzione diretta del coltivatore	32.913	84.903	59.628	82.455	47.937	3.172	10.484	318.320
Con solo manodopera familiare	26.242	70.584	49.519	69.990	40.927	2.707	8.958	266.220
Con manodopera familiare prevalente	3.892	10.998	8.325	10.276	5.659	411	1.352	40.502
Con manodopera extrafamiliare prevalente	2.779	3.321	1.784	2.189	1.351	54	174	11.598
Conduzione con salariati	1.409	3.054	1.645	2.356	1.155	57	204	9.823
Conduzione a colonia parziaria appoderata	37	43	23	27	21	5	20	171
TOTALE	34.359	88.000	61.296	84.838	49.113	3.234	10.708	328.314
ZONE ALTIMETRICHE								
Montagna	7.182	18.919	12.489	16.724	9.428	741	2.397	67.139
Collina	19.832	52.515	35.306	49.593	27.851	1.815	6.071	191.168
Pianura	7.345	16.566	13.501	18.521	11.834	678	2.240	70.007
TOTALE	34.359	88.000	61.296	84.838	49.113	3.234	10.708	328.314
FEMMINE								
FORME DI CONDUZIONE								
Conduzione diretta del coltivatore	25.599	83.873	51.063	71.041	42.283	3.172	9.480	283.339
Con solo manodopera familiare	19.513	69.534	42.356	60.214	35.948	2.707	8.078	235.643
Con manodopera familiare prevalente	3.451	10.896	7.140	8.808	5.161	411	1.243	36.699
Con manodopera extrafamiliare prevalente	2.635	3.443	1.567	2.019	1.174	54	159	10.997
Conduzione con salariati	1.377	3.058	1.442	2.012	985	57	156	9.030
Conduzione a colonia parziaria appoderata	27	43	19	25	19	5	12	145
TOTALE	27.003	86.974	52.524	73.078	43.287	3.234	9.648	292.514
ZONE ALTIMETRICHE								
Montagna	5.516	18.753	10.629	14.516	8.402	741	2.270	60.086
Collina	16.258	51.961	30.334	42.783	24.604	1.815	5.347	171.287
Pianura	5.229	16.260	11.561	15.779	10.281	678	2.031	61.141
TOTALE	27.003	86.974	52.524	73.078	43.287	3.234	9.648	292.514

**Tavola 2.66 - Componenti la famiglia e parenti del conduttore con attività lavorativa esercitata esclusivamente o prevalentemente presso l'azienda o fuori l'azienda per settore di attività economica, classe di superficie agricola utilizzata (SAU) e forma di conduzione**

CLASSI DI SAU FORME DI CONDUZIONE	Esclusivamente presso l'azienda	PREVALENTEMENTE PRESSO L'AZIENDA					Totale
		In agricoltura	Nell'industria	Nel commercio, pubblici esercizi e alberghi	Nei servizi (esclusa la Pubblica Ammin.)	Nella Pubblica Ammin.	
CONDUTTORE							
CLASSI DI SAU (in ettari)							
Senza superficie	973	2	-	1	2	-	5
Meno di 1 ettaro	98.893	184	58	36	55	15	348
1 -- 2	34.732	97	20	18	28	4	167
2 -- 3	16.237	56	11	9	19	7	102
3 -- 5	14.704	77	17	15	38	8	155
5 -- 10	11.708	78	11	11	19	8	127
10 -- 20	5.082	41	9	8	18	8	84
20 -- 30	1.183	14	-	2	8	1	25
30 -- 50	691	4	3	1	4	-	12
50 -- 100	302	1	-	3	2	1	7
100 ed oltre	66	-	1	1	1	-	3
TOTALE	184.571	554	130	105	194	52	1.035
FORME DI CONDUZIONE							
Conduzione diretta del coltivatore	178.491	543	129	101	184	50	1.007
Con solo manodopera familiare	145.982	400	105	65	142	39	751
Con manodopera familiare prevalente	24.056	133	20	30	34	10	227
Con manodopera extrafamiliare prevalente	8.453	10	4	6	8	1	29
Conduzione con salariati	5.985	11	1	4	10	2	28
Conduzione a colonia parziaria appoderata	95	-	-	-	-	-	-
TOTALE	184.571	554	130	105	194	52	1.035
CONIUGE							
CLASSI DI SAU (in ettari)							
Senza superficie	170	-	-	-	-	-	-
Meno di 1 ettaro	49.453	73	15	6	12	6	112
1 -- 2	19.380	42	7	6	13	2	70
2 -- 3	9.217	17	7	-	6	2	32
3 -- 5	8.547	27	7	1	8	2	45
5 -- 10	6.691	29	5	3	10	4	51
10 -- 20	2.951	12	4	1	6	3	26
20 -- 30	713	6	1	-	1	-	8
30 -- 50	341	1	-	1	-	-	2
50 -- 100	128	1	-	-	1	-	2
100 ed oltre	25	-	-	-	-	-	-
TOTALE	97.616	208	46	18	57	19	348
FORME DI CONDUZIONE							
Conduzione diretta del coltivatore	95.190	206	46	18	55	19	344
Con solo manodopera familiare	80.358	160	38	14	49	18	279
Con manodopera familiare prevalente	12.615	43	8	4	6	1	62
Con manodopera extrafamiliare prevalente	2.217	3	-	-	-	-	3
Conduzione con salariati	2.398	2	-	-	2	-	4
Conduzione a colonia parziaria appoderata	28	-	-	-	-	-	-
TOTALE	97.616	208	46	18	57	19	348

**Tavola 2.66 segue - Componenti la famiglia e parenti del conduttore con attività lavorativa esercitata esclusivamente o prevalentemente presso l'azienda o fuori l'azienda per settore di attività economica, classe di superficie agricola utilizzata (SAU) e forma di conduzione**

CLASSI DI SAU FORME DI CONDUZIONE	Esclusivamente presso l'azienda	PREVALENTEMENTE PRESSO L'AZIENDA					Totale
		In agricoltura	Nell'industria	Nel commercio, pubblici esercizi e alberghi	Nei servizi (esclusa la Pubblica Ammin.)	Nella Pubblica Ammin.	
ALTRI FAMILIARI CHE LAVORANO IN AZIENDA							
CLASSI DI SAU (in ettari)							
Senza superficie	109	-	-	-	-	-	-
Meno di 1 ettaro	17.952	13	6	8	8	3	38
1 -- 2	8.549	6	2	2	4	2	16
2 -- 3	4.803	13	-	5	3	2	23
3 -- 5	4.924	12	4	1	3	2	22
5 -- 10	4.780	6	2	2	3	2	15
10 -- 20	2.396	6	3	3	5	1	18
20 -- 30	621	1	-	-	1	-	2
30 -- 50	364	-	-	-	-	-	-
50 -- 100	133	-	-	-	1	-	1
100 ed oltre	41	-	-	-	-	-	-
TOTALE	44.672	57	17	21	28	12	135
FORME DI CONDUZIONE							
Conduzione diretta del coltivatore	43.649	55	17	20	27	12	131
Con solo manodopera familiare	35.799	35	13	13	17	7	85
Con manodopera familiare prevalente	7.099	18	4	7	9	5	43
Con manodopera extrafamiliare prevalente	751	2	-	-	1	-	3
Conduzione con salariati	1.008	2	-	1	1	-	4
Conduzione a colonia parziaria appoderata	15	-	-	-	-	-	-
TOTALE	44.672	57	17	21	28	12	135
PARENTI							
CLASSI DI SAU (in ettari)							
Senza superficie	20	-	-	-	-	-	-
Meno di 1 ettaro	4.422	4	3	3	1	-	11
1 -- 2	1.856	3	-	1	-	1	5
2 -- 3	917	2	1	-	-	-	3
3 -- 5	919	3	-	2	1	-	6
5 -- 10	881	5	1	-	1	-	7
10 -- 20	445	2	-	-	3	1	6
20 -- 30	118	-	1	-	-	-	1
30 -- 50	68	-	-	-	-	-	-
50 -- 100	26	1	-	-	-	1	2
100 ed oltre	9	-	1	-	-	-	1
TOTALE	9.681	20	7	6	6	3	42
FORME DI CONDUZIONE							
Conduzione diretta del coltivatore	9.494	19	6	6	6	2	39
Con solo manodopera familiare	7.563	12	6	4	5	2	29
Con manodopera familiare prevalente	1.748	7	-	2	-	-	9
Con manodopera extrafamiliare prevalente	183	-	-	-	1	-	1
Conduzione con salariati	184	1	1	-	-	-	2
Conduzione a colonia parziaria appoderata	3	-	-	-	-	1	1
TOTALE	9.681	20	7	6	6	3	42

**Tavola 2.66 segue - Componenti la famiglia e parenti del conduttore con attività lavorativa esercitata esclusivamente o prevalentemente presso l'azienda o fuori l'azienda per settore di attività economica, classe di superficie agricola utilizzata (SAU) e forma di conduzione**

CLASSI DI SAU FORME DI CONDUZIONE	PREVALENTEMENTE FUORI L'AZIENDA					Totale
	In agricoltura	Nell'industria	Nel commercio, pubblici esercizi e alberghi	Nei servizi (esclusa la Pubblica Ammin.)	Nella Pubblica Ammin.	
CONDUTTORE						
CLASSI DI SAU (in ettari)						
Senza superficie	51	94	76	128	110	459
Meno di 1 ettaro	5.932	9.712	7.046	9.192	8.180	40.062
1 -- 2	2.052	2.674	1.818	2.622	2.413	11.579
2 -- 3	844	1.048	694	989	871	4.446
3 -- 5	621	714	466	722	730	3.253
5 -- 10	270	383	290	450	393	1.786
10 -- 20	60	107	75	162	128	532
20 -- 30	14	28	12	37	37	128
30 -- 50	9	7	12	24	23	75
50 -- 100	6	4	5	14	10	39
100 ed oltre	-	6	2	8	1	17
TOTALE	9.859	14.777	10.496	14.348	12.896	62.376
FORME DI CONDUZIONE						
Conduzione diretta del coltivatore	9.554	14.248	10.057	13.803	12.227	59.889
Con solo manodopera familiare	8.305	12.498	8.216	11.515	9.805	50.339
Con manodopera familiare prevalente	1.037	1.303	1.239	1.426	1.503	6.508
Con manodopera extrafamiliare prevalente	212	447	602	862	919	3.042
Conduzione con salariati	300	519	430	529	657	2.435
Conduzione a colonia parziaria appoderata	5	10	9	16	12	52
TOTALE	9.859	14.777	10.496	14.348	12.896	62.376
CONIUGE						
CLASSI DI SAU (in ettari)						
Senza superficie	18	14	12	16	21	81
Meno di 1 ettaro	3.994	3.826	2.616	3.348	3.419	17.203
1 -- 2	1.781	1.314	901	1.173	1.311	6.480
2 -- 3	787	687	410	550	583	3.017
3 -- 5	649	663	355	513	569	2.749
5 -- 10	429	587	253	409	422	2.100
10 -- 20	123	217	104	137	139	720
20 -- 30	23	37	25	28	28	141
30 -- 50	13	13	17	13	18	74
50 -- 100	3	5	1	10	9	28
100 ed oltre	1	2	-	-	2	5
TOTALE	7.821	7.365	4.694	6.197	6.521	32.598
FORME DI CONDUZIONE						
Conduzione diretta del coltivatore	7.585	7.169	4.538	6.017	6.294	31.603
Con solo manodopera familiare	6.526	6.413	3.819	5.182	5.110	27.050
Con manodopera familiare prevalente	897	665	586	663	942	3.753
Con manodopera extrafamiliare prevalente	162	91	133	172	242	800
Conduzione con salariati	234	194	154	180	224	986
Conduzione a colonia parziaria appoderata	2	2	2	-	3	9
TOTALE	7.821	7.365	4.694	6.197	6.521	32.598

**Tavola 2.66 segue - Componenti la famiglia e parenti del conduttore con attività lavorativa esercitata esclusivamente o prevalentemente presso l'azienda o fuori l'azienda per settore di attività economica, classe di superficie agricola utilizzata (SAU) e forma di conduzione**

CLASSI DI SAU FORME DI CONDUZIONE	PREVALENTEMENTE FUORI L'AZIENDA					Totale
	In agricoltura	Nell'industria	Nel commercio, pubblici esercizi e alberghi	Nei servizi (esclusa la Pubblica Ammin.)	Nella Pubblica Ammin.	
ALTRI FAMILIARI CHE LAVORANO IN AZIENDA						
CLASSI DI SAU (in ettari)						
Senza superficie	5	12	10	8	7	42
Meno di 1 ettaro	1.255	2.332	1.544	1.675	1.225	8.031
1 -- 2	729	1.205	714	853	723	4.224
2 -- 3	374	581	365	420	350	2.090
3 -- 5	339	574	273	391	304	1.881
5 -- 10	237	472	220	345	198	1.472
10 -- 20	55	163	79	129	73	499
20 -- 30	10	36	16	32	8	102
30 -- 50	9	11	5	14	7	46
50 -- 100	10	1	1	8	5	25
100 ed oltre	-	2	-	2	1	5
TOTALE	3.023	5.389	3.227	3.877	2.901	18.417
FORME DI CONDUZIONE						
Conduzione diretta del coltivatore	2.947	5.247	3.152	3.777	2.804	17.927
Con solo manodopera familiare	2.399	4.440	2.450	3.051	2.160	14.500
Con manodopera familiare prevalente	473	734	616	623	539	2.985
Con manodopera extrafamiliare prevalente	75	73	86	103	105	442
Conduzione con salariati	68	140	73	98	95	474
Conduzione a colonia parziaria appoderata	8	2	2	2	2	16
TOTALE	3.023	5.389	3.227	3.877	2.901	18.417
PARENTI						
CLASSI DI SAU (in ettari)						
Senza superficie	5	4	3	1	2	15
Meno di 1 ettaro	680	754	564	689	624	3.311
1 -- 2	355	347	195	267	273	1.437
2 -- 3	145	169	83	139	160	696
3 -- 5	120	142	103	128	165	658
5 -- 10	105	73	50	84	87	399
10 -- 20	36	45	24	31	24	160
20 -- 30	13	6	5	4	4	32
30 -- 50	6	1	3	2	9	21
50 -- 100	2	-	-	3	-	5
100 ed oltre	1	-	-	-	-	1
TOTALE	1.468	1.541	1.030	1.348	1.348	6.735
FORME DI CONDUZIONE						
Conduzione diretta del coltivatore	1.443	1.507	1.000	1.325	1.316	6.591
Con solo manodopera familiare	1.124	1.246	777	1.002	1.029	5.178
Con manodopera familiare prevalente	287	227	198	277	246	1.235
Con manodopera extrafamiliare prevalente	32	34	25	46	41	178
Conduzione con salariati	24	34	26	23	31	138
Conduzione a colonia parziaria appoderata	1	-	4	-	1	6
TOTALE	1.468	1.541	1.030	1.348	1.348	6.735



Tavola 2.67 - Capi azienda per classe di superficie totale, titolo di studio e sesso

CLASSI DI SUPERFICIE TOTALE TITOLI DI STUDIO	CAPI AZIENDA				
	Conduttore	Coniuge	Familiare	Parente	Altra persona
TOTALE					
CLASSI DI SUPERFICIE TOTALE					
Senza superficie	70	1	1	-	5
Meno di 1 ettaro	118.285	1.698	1.134	438	104
1 -- 2	49.773	690	522	130	81
2 -- 3	24.130	338	225	48	61
3 -- 5	22.064	301	191	59	62
5 -- 10	16.663	190	143	26	90
10 -- 20	7.238	65	55	1	83
20 -- 30	1.783	13	12	-	58
30 -- 50	976	7	6	1	55
50 -- 100	535	1	-	2	65
100 ed oltre	165	1	1	-	286
<b>TOTALE</b>	<b>241.682</b>	<b>3.305</b>	<b>2.290</b>	<b>705</b>	<b>950</b>
TITOLI DI STUDIO					
Conseguito in scuole ad indirizzo agrario	5.902	40	76	6	79
<i>Laurea o diploma universitario</i>	1.655	8	13	3	42
<i>Diploma di scuola media superiore</i>	4.247	32	63	3	37
Conseguito in altri tipi di scuole	198.195	2.815	2.060	644	847
<i>Laurea o diploma universitario</i>	5.707	46	54	23	179
<i>Diploma di scuola media superiore</i>	27.413	303	407	96	477
<i>Licenza di scuola media inferiore</i>	61.227	894	951	248	117
<i>Licenza di scuola elementare</i>	103.848	1.572	648	277	74
Capi azienda privi di titolo di studio	37.585	450	154	55	24
<b>TOTALE</b>	<b>241.682</b>	<b>3.305</b>	<b>2.290</b>	<b>705</b>	<b>950</b>
Capi azienda che frequentano o hanno frequentato corsi professionali	5.856	84	71	15	98
MASCHI					
CLASSI DI SUPERFICIE TOTALE					
Senza superficie	47	-	1	-	5
Meno di 1 ettaro	72.081	1.084	800	333	101
1 -- 2	32.727	365	384	103	73
2 -- 3	16.482	157	165	34	60
3 -- 5	15.218	144	150	42	59
5 -- 10	11.640	97	113	22	79
10 -- 20	5.291	33	43	1	76
20 -- 30	1.366	9	9	-	55
30 -- 50	754	5	6	1	53
50 -- 100	407	1	-	2	61
100 ed oltre	139	-	1	-	283
<b>TOTALE</b>	<b>156.152</b>	<b>1.895</b>	<b>1.672</b>	<b>538</b>	<b>905</b>
TITOLI DI STUDIO					
Conseguito in scuole ad indirizzo agrario	4.522	24	69	5	73
<i>Laurea o diploma universitario</i>	1.241	6	12	3	38
<i>Diploma di scuola media superiore</i>	3.281	18	57	2	35
Conseguito in altri tipi di scuole	130.460	1.629	1.507	493	810
<i>Laurea o diploma universitario</i>	4.309	38	43	21	174
<i>Diploma di scuola media superiore</i>	18.227	193	329	74	459
<i>Licenza di scuola media inferiore</i>	41.793	513	709	185	110
<i>Licenza di scuola elementare</i>	66.131	885	426	213	67
Capi azienda privi di titolo di studio	21.170	242	96	40	22
<b>TOTALE</b>	<b>156.152</b>	<b>1.895</b>	<b>1.672</b>	<b>538</b>	<b>905</b>
Capi azienda che frequentano o hanno frequentato corsi professionali	4.812	49	61	13	84

Tavola 2.67 segue - Capi azienda per classe di superficie totale, titolo di studio e sesso

CLASSI DI SUPERFICIE TOTALE TITOLI DI STUDIO	CAPI AZIENDA				
	Conduttore	Coniuge	Familiare	Parente	Altra persona
FEMMINE					
CLASSI DI SUPERFICIE TOTALE					
Senza superficie	23	1	-	-	-
Meno di 1 ettaro	46.204	614	334	105	3
1 -- 2	17.046	325	138	27	8
2 -- 3	7.648	181	60	14	1
3 -- 5	6.846	157	41	17	3
5 -- 10	5.023	93	30	4	11
10 -- 20	1.947	32	12	-	7
20 -- 30	417	4	3	-	3
30 -- 50	222	2	-	-	2
50 -- 100	128	-	-	-	4
100 ed oltre	26	1	-	-	3
<b>TOTALE</b>	<b>85.530</b>	<b>1.410</b>	<b>618</b>	<b>167</b>	<b>45</b>
TITOLI DI STUDIO					
Conseguito in scuole ad indirizzo agrario	1.380	16	7	1	6
<i>Laurea o diploma universitario</i>	414	2	1	-	4
<i>Diploma di scuola media superiore</i>	966	14	6	1	2
Conseguito in altri tipi di scuole	67.735	1.186	553	151	37
<i>Laurea o diploma universitario</i>	1.398	8	11	2	5
<i>Diploma di scuola media superiore</i>	9.186	110	78	22	18
<i>Licenza di scuola media inferiore</i>	19.434	381	242	63	7
<i>Licenza di scuola elementare</i>	37.717	687	222	64	7
<i>Capi azienda privi di titolo di studio</i>	16.415	208	58	15	2
<b>TOTALE</b>	<b>85.530</b>	<b>1.410</b>	<b>618</b>	<b>167</b>	<b>45</b>
Capi azienda che frequentano o hanno frequentato corsi professionali	1.044	35	10	2	14

**Tavola 2.68 - Giornate di lavoro dei capi azienda per classe di superficie totale, titolo di studio e sesso**

CLASSI DI SUPERFICIE TOTALE TITOLI DI STUDIO	CAPI AZIENDA				
	Conduttore	Coniuge	Familiare	Parente	Altra persona
TOTALE					
CLASSI DI SUPERFICIE TOTALE					
Senza superficie	11.557	200	360	-	984
Meno di 1 ettaro	5.320.422	87.926	60.723	17.634	3.420
1 -- 2	3.041.445	49.077	36.363	8.364	5.256
2 -- 3	1.859.367	28.992	21.766	2.571	3.871
3 -- 5	2.176.390	29.235	19.483	4.594	3.517
5 -- 10	2.248.676	22.640	18.668	2.345	6.344
10 -- 20	1.229.655	8.773	8.112	100	8.413
20 -- 30	325.813	2.071	2.090	-	5.007
30 -- 50	184.863	1.045	780	365	5.830
50 -- 100	93.127	20	-	108	5.406
100 ed oltre	24.476	12	150	-	14.327
<b>TOTALE</b>	<b>16.515.791</b>	<b>229.991</b>	<b>168.495</b>	<b>36.081</b>	<b>62.375</b>
TITOLI DI STUDIO					
Conseguito in scuole ad indirizzo agrario	426.067	1.809	7.023	455	11.049
<i>Laurea o diploma universitario</i>	103.998	241	886	85	7.287
<i>Diploma di scuola media superiore</i>	322.069	1.568	6.137	370	3.762
Conseguito in altri tipi di scuole	14.010.683	199.833	152.727	33.708	50.605
<i>Laurea o diploma universitario</i>	200.047	1.985	2.422	1.175	10.294
<i>Diploma di scuola media superiore</i>	1.557.782	18.301	25.649	4.267	27.081
<i>Licenza di scuola media inferiore</i>	4.747.316	63.357	79.527	15.270	9.560
<i>Licenza di scuola elementare</i>	7.505.538	116.190	45.129	12.996	3.670
Capi azienda privi di titolo di studio	2.079.041	28.349	8.745	1.918	721
<b>TOTALE</b>	<b>16.515.791</b>	<b>229.991</b>	<b>168.495</b>	<b>36.081</b>	<b>62.375</b>
MASCHI					
CLASSI DI SUPERFICIE TOTALE					
Senza superficie	8.336	-	360	-	984
Meno di 1 ettaro	3.415.124	51.037	42.416	14.120	3.225
1 -- 2	2.122.808	22.439	26.795	6.915	4.395
2 -- 3	1.336.720	11.071	17.005	1.922	3.721
3 -- 5	1.562.203	12.766	15.669	2.854	2.825
5 -- 10	1.625.326	10.663	15.347	1.955	5.577
10 -- 20	942.482	3.290	6.421	100	7.261
20 -- 30	263.538	1.231	1.365	-	4.345
30 -- 50	149.687	685	780	365	5.513
50 -- 100	76.313	20	-	108	4.926
100 ed oltre	21.481	-	150	-	13.782
<b>TOTALE</b>	<b>11.524.018</b>	<b>113.202</b>	<b>126.308</b>	<b>28.339</b>	<b>56.554</b>
TITOLI DI STUDIO					
Conseguito in scuole ad indirizzo agrario	349.653	931	6.445	405	10.166
<i>Laurea o diploma universitario</i>	81.348	211	636	85	6.741
<i>Diploma di scuola media superiore</i>	268.305	720	5.809	320	3.425
Conseguito in altri tipi di scuole	9.843.130	98.569	114.102	26.589	45.807
<i>Laurea o diploma universitario</i>	157.744	1.865	1.801	1.131	9.983
<i>Diploma di scuola media superiore</i>	1.096.369	9.728	20.134	3.463	24.046
<i>Licenza di scuola media inferiore</i>	3.386.440	33.222	61.747	10.963	8.654
<i>Licenza di scuola elementare</i>	5.202.577	53.754	30.420	11.032	3.124
Capi azienda privi di titolo di studio	1.331.235	13.702	5.761	1.345	581
<b>TOTALE</b>	<b>11.524.018</b>	<b>113.202</b>	<b>126.308</b>	<b>28.339</b>	<b>56.554</b>

**Tavola 2.68 segue - Giornate di lavoro dei capi azienda per classe di superficie totale, titolo di studio e sesso**

CLASSI DI SUPERFICIE TOTALE TITOLI DI STUDIO	CAPI AZIENDA				
	Conduttore	Coniuge	Familiare	Parente	Altra persona
FEMMINE					
CLASSI DI SUPERFICIE TOTALE					
Senza superficie	3.221	200	-	-	-
Meno di 1 ettaro	1.905.298	36.889	18.307	3.514	195
1 -- 2	918.637	26.638	9.568	1.449	861
2 -- 3	522.647	17.921	4.761	649	150
3 -- 5	614.187	16.469	3.814	1.740	692
5 -- 10	623.350	11.977	3.321	390	767
10 -- 20	287.173	5.483	1.691	-	1.152
20 -- 30	62.275	840	725	-	662
30 -- 50	35.176	360	-	-	317
50 -- 100	16.814	-	-	-	480
100 ed oltre	2.995	12	-	-	545
<b>TOTALE</b>	<b>4.991.773</b>	<b>116.789</b>	<b>42.187</b>	<b>7.742</b>	<b>5.821</b>
TITOLI DI STUDIO					
Conseguito in scuole ad indirizzo agrario	76.414	878	578	50	883
<i>Laurea o diploma universitario</i>	22.650	30	250	-	546
<i>Diploma di scuola media superiore</i>	53.764	848	328	50	337
Conseguito in altri tipi di scuole	4.167.553	101.264	38.625	7.119	4.798
<i>Laurea o diploma universitario</i>	42.303	120	621	44	311
<i>Diploma di scuola media superiore</i>	461.413	8.573	5.515	804	3.035
<i>Licenza di scuola media inferiore</i>	1.360.876	30.135	17.780	4.307	906
<i>Licenza di scuola elementare</i>	2.302.961	62.436	14.709	1.964	546
Capi azienda privi di titolo di studio	747.806	14.647	2.984	573	140
<b>TOTALE</b>	<b>4.991.773</b>	<b>116.789</b>	<b>42.187</b>	<b>7.742</b>	<b>5.821</b>

**Tavola 2.69 - Capi azienda per classe di età (in anni compiuti), classe di giornate di lavoro e sesso**

CLASSI DI ETÀ' CLASSI DI GIORNATE DI LAVORO	CAPI AZIENDA				
	Conduttore	Coniuge	Familiare	Parente	Altra persona
TOTALE					
CLASSI DI ETÀ'					
Meno di 20	283	2	21	3	2
20 -- 24	897	3	32	2	5
25 -- 29	3.210	23	98	19	10
30 -- 34	7.660	87	205	30	22
35 -- 39	14.072	172	286	61	145
40 -- 44	18.974	275	361	86	195
45 -- 49	23.271	376	372	86	148
50 -- 54	28.833	524	364	121	161
55 -- 59	24.668	392	167	72	100
60 -- 64	30.422	489	163	77	73
65 ed oltre	89.392	962	221	148	89
<b>TOTALE</b>	<b>241.682</b>	<b>3.305</b>	<b>2.290</b>	<b>705</b>	<b>950</b>
CLASSI DI GIORNATE DI LAVORO					
Meno di 10	19.240	203	120	67	72
10 -- 20	47.082	504	332	143	477
20 -- 30	30.083	422	258	120	39
30 -- 50	39.631	560	410	121	42
50 -- 100	45.877	709	534	139	75
100 -- 200	33.935	613	391	78	116
200 -- 250	8.936	132	93	18	33
250 -- 300	6.410	63	56	8	29
300 ed oltre	10.488	99	96	11	67
<b>TOTALE</b>	<b>241.682</b>	<b>3.305</b>	<b>2.290</b>	<b>705</b>	<b>950</b>
MASCHI					
CLASSI DI ETÀ'					
Meno di 20	202	1	16	3	2
20 -- 24	617	2	23	1	1
25 -- 29	2.051	6	83	13	8
30 -- 34	4.673	33	153	24	17
35 -- 39	8.410	62	208	38	138
40 -- 44	11.597	124	257	63	190
45 -- 49	14.671	163	272	61	143
50 -- 54	18.387	269	264	97	158
55 -- 59	16.048	206	114	55	95
60 -- 64	20.206	342	119	65	71
65 ed oltre	59.290	687	163	118	82
<b>TOTALE</b>	<b>156.152</b>	<b>1.895</b>	<b>1.672</b>	<b>538</b>	<b>905</b>
CLASSI DI GIORNATE DI LAVORO					
Meno di 10	10.563	127	80	44	69
10 -- 20	27.772	314	240	104	473
20 -- 30	18.955	299	177	93	38
30 -- 50	26.356	345	326	94	38
50 -- 100	30.675	413	371	112	66
100 -- 200	22.642	267	293	62	107
200 -- 250	6.139	58	64	13	30
250 -- 300	4.913	22	43	8	22
300 ed oltre	8.137	50	78	8	62
<b>TOTALE</b>	<b>156.152</b>	<b>1.895</b>	<b>1.672</b>	<b>538</b>	<b>905</b>

**Tavola 2.69 segue - Capi azienda per classe di età (in anni compiuti), classe di giornate di lavoro e sesso**

CLASSI DI ETÀ' CLASSI DI GIORNATE DI LAVORO	CAPI AZIENDA				
	Conduttore	Coniuge	Familiare	Parente	Altra persona
FEMMINE					
CLASSI DI ETÀ'					
Meno di 20	81	1	5	-	-
20 -- 24	280	1	9	1	4
25 -- 29	1.159	17	15	6	2
30 -- 34	2.987	54	52	6	5
35 -- 39	5.662	110	78	23	7
40 -- 44	7.377	151	104	23	5
45 -- 49	8.600	213	100	25	5
50 -- 54	10.446	255	100	24	3
55 -- 59	8.620	186	53	17	5
60 -- 64	10.216	147	44	12	2
65 ed oltre	30.102	275	58	30	7
<b>TOTALE</b>	<b>85.530</b>	<b>1.410</b>	<b>618</b>	<b>167</b>	<b>45</b>
CLASSI DI GIORNATE DI LAVORO					
Meno di 10	8.677	76	40	23	3
10 -- 20	19.310	190	92	39	4
20 -- 30	11.128	123	81	27	1
30 -- 50	13.275	215	84	27	4
50 -- 100	15.202	296	163	27	9
100 -- 200	11.293	346	98	16	9
200 -- 250	2.797	74	29	5	3
250 -- 300	1.497	41	13	-	7
300 ed oltre	2.351	49	18	3	5
<b>TOTALE</b>	<b>85.530</b>	<b>1.410</b>	<b>618</b>	<b>167</b>	<b>45</b>

**Tavola 2.70 - Giornate di lavoro dei capi azienda per classe di età (in anni compiuti), classe di giornate di lavoro e sesso**

CLASSI DI ETÀ' CLASSI DI GIORNATE DI LAVORO	CAPI AZIENDA				
	Conduttore	Coniuge	Familiare	Parente	Altra persona
TOTALE					
CLASSI DI ETÀ'					
Meno di 20	22.744	165	1.150	260	320
20 -- 24	94.670	360	3.444	75	1.392
25 -- 29	324.215	1.797	10.701	1.896	1.569
30 -- 34	713.337	6.107	21.533	2.304	4.343
35 -- 39	1.198.460	13.279	24.853	3.867	8.297
40 -- 44	1.512.655	21.093	27.188	4.614	12.973
45 -- 49	1.748.014	30.183	27.099	5.327	8.157
50 -- 54	2.202.889	41.318	24.669	4.898	9.002
55 -- 59	1.872.641	33.775	9.289	3.585	7.410
60 -- 64	2.190.987	34.423	8.965	3.390	3.382
65 ed oltre	4.635.179	47.491	9.604	5.865	5.530
<b>TOTALE</b>	<b>16.515.791</b>	<b>229.991</b>	<b>168.495</b>	<b>36.081</b>	<b>62.375</b>
CLASSI DI GIORNATE DI LAVORO					
Meno di 10	86.157	982	650	360	269
10 -- 20	528.709	5.793	3.888	1.803	4.862
20 -- 30	627.916	8.778	5.378	2.491	844
30 -- 50	1.346.728	18.799	13.804	4.025	1.459
50 -- 100	2.826.164	43.555	32.848	8.339	4.666
100 -- 200	4.247.001	77.077	47.632	9.563	15.028
200 -- 250	1.817.274	26.640	18.785	3.700	6.894
250 -- 300	1.687.742	16.296	14.651	2.070	7.795
300 ed oltre	3.348.100	32.071	30.859	3.730	20.558
<b>TOTALE</b>	<b>16.515.791</b>	<b>229.991</b>	<b>168.495</b>	<b>36.081</b>	<b>62.375</b>
MASCHI					
CLASSI DI ETÀ'					
Meno di 20	17.913	15	940	260	320
20 -- 24	71.995	210	2.504	50	300
25 -- 29	228.728	420	9.490	1.453	1.187
30 -- 34	465.866	1.503	16.313	2.081	3.388
35 -- 39	743.298	3.410	17.884	2.310	7.559
40 -- 44	950.513	7.569	20.565	3.555	12.641
45 -- 49	1.128.738	10.737	18.416	4.228	7.497
50 -- 54	1.454.549	16.614	18.822	3.936	8.816
55 -- 59	1.301.476	14.785	6.951	2.600	6.630
60 -- 64	1.639.694	23.610	6.762	2.873	3.081
65 ed oltre	3.521.248	34.329	7.661	4.993	5.135
<b>TOTALE</b>	<b>11.524.018</b>	<b>113.202</b>	<b>126.308</b>	<b>28.339</b>	<b>56.554</b>
CLASSI DI GIORNATE DI LAVORO					
Meno di 10	47.987	615	450	224	261
10 -- 20	314.128	3.595	2.809	1.302	4.817
20 -- 30	396.306	6.212	3.660	1.929	821
30 -- 50	897.376	11.469	10.948	3.117	1.329
50 -- 100	1.893.300	25.175	22.953	6.803	4.149
100 -- 200	2.828.417	32.295	36.103	7.459	13.936
200 -- 250	1.248.835	11.720	12.860	2.670	6.259
250 -- 300	1.296.977	5.811	11.321	2.070	5.960
300 ed oltre	2.600.692	16.310	25.204	2.765	19.022
<b>TOTALE</b>	<b>11.524.018</b>	<b>113.202</b>	<b>126.308</b>	<b>28.339</b>	<b>56.554</b>

**Tavola 2.70 segue - Giornate di lavoro dei capi azienda per classe di età (in anni compiuti), classe di giornate di lavoro e sesso**

CLASSI DI ETÀ' CLASSI DI GIORNATE DI LAVORO	CAPI AZIENDA				
	Conduttore	Coniuge	Familiare	Parente	Altra persona
FEMMINE					
CLASSI DI ETÀ'					
Meno di 20	4.831	150	210	-	-
20 -- 24	22.675	150	940	25	1.092
25 -- 29	95.487	1.377	1.211	443	382
30 -- 34	247.471	4.604	5.220	223	955
35 -- 39	455.162	9.869	6.969	1.557	738
40 -- 44	562.142	13.524	6.623	1.059	332
45 -- 49	619.276	19.446	8.683	1.099	660
50 -- 54	748.340	24.704	5.847	962	186
55 -- 59	571.165	18.990	2.338	985	780
60 -- 64	551.293	10.813	2.203	517	301
65 ed oltre	1.113.931	13.162	1.943	872	395
<b>TOTALE</b>	<b>4.991.773</b>	<b>116.789</b>	<b>42.187</b>	<b>7.742</b>	<b>5.821</b>
CLASSI DI GIORNATE DI LAVORO					
Meno di 10	38.170	367	200	136	8
10 -- 20	214.581	2.198	1.079	501	45
20 -- 30	231.610	2.566	1.718	562	23
30 -- 50	449.352	7.330	2.856	908	130
50 -- 100	932.864	18.380	9.895	1.536	517
100 -- 200	1.418.584	44.782	11.529	2.104	1.092
200 -- 250	568.439	14.920	5.925	1.030	635
250 -- 300	390.765	10.485	3.330	-	1.835
300 ed oltre	747.408	15.761	5.655	965	1.536
<b>TOTALE</b>	<b>4.991.773</b>	<b>116.789</b>	<b>42.187</b>	<b>7.742</b>	<b>5.821</b>



**Tavola 2.71 - Aziende interessate al contoterzismo e relativo numero di giornate di lavoro secondo l'utilizzazione dei mezzi meccanici per classe di superficie totale e classe di superficie agricola utilizzata (SAU)**

CLASSI DI SUPERFICIE TOTALE CLASSI DI SAU	AZIENDE CHE UTILIZZANO MEZZI MECCANICI						
	IN ALTRE AZIENDE AGRICOLE			IN AZIENDA E FORNITI DA			
	Totale	Di proprietà solo dell'azienda	In comproprietà	Totale	Altre aziende agricole	Organismi associativi	Imprese di esercizio e noleggio
AZIENDE							
CLASSI DI SUPERFICIE TOTALE (in ettari)							
Senza superficie	-	-	-	-	-	-	-
Meno di 1 ettaro	678	463	216	58.038	32.651	2.302	23.358
1 -- 2	507	400	107	27.457	17.361	939	9.496
2 -- 3	289	235	54	13.492	8.703	439	4.577
3 -- 5	300	275	25	12.694	8.354	361	4.190
5 -- 10	323	297	28	10.559	7.179	302	3.286
10 -- 20	222	208	15	4.815	3.379	126	1.409
20 -- 30	93	91	4	1.125	774	36	333
30 -- 50	60	58	2	572	373	22	185
50 -- 100	20	19	1	276	161	14	109
100 ed oltre	5	5	-	88	48	5	36
<b>TOTALE</b>	<b>2.497</b>	<b>2.051</b>	<b>452</b>	<b>129.116</b>	<b>78.983</b>	<b>4.546</b>	<b>46.979</b>
CLASSI DI SAU (in ettari)							
Senza superficie	6	6	-	111	83	-	28
Meno di 1 ettaro	798	564	235	67.858	38.956	2.643	26.605
1 -- 2	505	396	109	25.385	16.040	840	8.864
2 -- 3	273	234	39	11.554	7.509	374	3.882
3 -- 5	272	247	26	10.290	6.850	300	3.323
5 -- 10	288	265	25	8.635	5.903	227	2.685
10 -- 20	202	189	15	3.762	2.620	113	1.111
20 -- 30	78	77	1	848	592	22	252
30 -- 50	53	51	2	448	301	16	139
50 -- 100	18	18	-	185	105	7	78
100 ed oltre	4	4	-	40	24	4	12
<b>TOTALE</b>	<b>2.497</b>	<b>2.051</b>	<b>452</b>	<b>129.116</b>	<b>78.983</b>	<b>4.546</b>	<b>46.979</b>
GIORNATE DI LAVORO EFFETTUATE							
CLASSI DI SUPERFICIE TOTALE (in ettari)							
Senza superficie	-	-	-	-	-	-	-
Meno di 1 ettaro	7.350	6.346	1.004	146.503	76.145	12.718	57.640
1 -- 2	7.334	6.434	900	84.704	50.950	5.511	28.243
2 -- 3	5.933	5.439	494	45.907	28.665	2.440	14.802
3 -- 5	7.479	7.204	275	45.128	29.355	2.064	13.709
5 -- 10	9.045	8.764	281	40.553	27.189	1.724	11.640
10 -- 20	7.755	7.332	423	22.483	15.933	646	5.904
20 -- 30	2.658	2.533	125	6.916	4.590	320	2.006
30 -- 50	2.444	2.414	30	4.428	2.743	159	1.526
50 -- 100	500	450	50	3.182	1.565	155	1.462
100 ed oltre	675	675	-	1.508	823	110	575
<b>TOTALE</b>	<b>51.173</b>	<b>47.591</b>	<b>3.582</b>	<b>401.312</b>	<b>237.958</b>	<b>25.847</b>	<b>137.507</b>
CLASSI DI SAU (in ettari)							
Senza superficie	255	255	-	418	219	-	199
Meno di 1 ettaro	9.088	7.947	1.141	171.810	91.399	14.721	65.690
1 -- 2	7.912	6.976	936	82.835	50.042	4.871	27.922
2 -- 3	5.619	5.236	383	41.997	26.843	2.057	13.097
3 -- 5	7.154	6.907	247	38.300	25.220	1.720	11.360
5 -- 10	8.730	8.400	330	34.901	23.608	1.321	9.972
10 -- 20	7.357	6.877	480	18.966	13.219	700	5.047
20 -- 30	2.154	2.119	35	5.230	3.453	131	1.646
30 -- 50	2.039	2.009	30	3.856	2.410	118	1.328
50 -- 100	390	390	-	2.124	1.043	108	973
100 ed oltre	475	475	-	875	502	100	273
<b>TOTALE</b>	<b>51.173</b>	<b>47.591</b>	<b>3.582</b>	<b>401.312</b>	<b>237.958</b>	<b>25.847</b>	<b>137.507</b>

**Tavola 2.72 - Aziende interessate al contoterzismo e relativo numero di giornate di lavoro secondo l'utilizzazione dei mezzi meccanici per forma di conduzione e zona altimetrica**

FORME DI CONDUZIONE ZONE ALTIMETRICHE	AZIENDE CHE UTILIZZANO MEZZI MECCANICI						
	IN ALTRE AZIENDE AGRICOLE			IN AZIENDA E FORNITI DA			
	Totale	Di proprietà solo dell'azienda	In comproprietà	Totale	Altre aziende agricole	Organismi associativi	Imprese di esercizio e noleggio
AZIENDE							
FORME DI CONDUZIONE							
Conduzione diretta del coltivatore	2.454	2.014	446	122.341	75.044	4.364	44.292
<i>Con solo manodopera familiare</i>	<i>2.052</i>	<i>1.675</i>	<i>383</i>	<i>98.126</i>	<i>59.453</i>	<i>3.606</i>	<i>36.325</i>
<i>Con manodopera familiare prevalente</i>	<i>344</i>	<i>287</i>	<i>57</i>	<i>18.276</i>	<i>12.052</i>	<i>544</i>	<i>5.754</i>
<i>Con manodopera extrafamiliare prevalente</i>	<i>58</i>	<i>52</i>	<i>6</i>	<i>5.939</i>	<i>3.539</i>	<i>214</i>	<i>2.213</i>
Conduzione con salariati	40	35	5	6.670	3.874	178	2.647
Conduzione a colonia parziaria appoderata	3	2	1	97	59	4	38
Altra forma di conduzione	-	-	-	8	6	-	2
<b>TOTALE</b>	<b>2.497</b>	<b>2.051</b>	<b>452</b>	<b>129.116</b>	<b>78.983</b>	<b>4.546</b>	<b>46.979</b>
ZONE ALTIMETRICHE							
Montagna	638	586	55	30.734	23.510	977	6.798
Collina	1.324	1.045	282	75.280	45.212	2.758	28.001
Pianura	535	420	115	23.102	10.261	811	12.180
<b>TOTALE</b>	<b>2.497</b>	<b>2.051</b>	<b>452</b>	<b>129.116</b>	<b>78.983</b>	<b>4.546</b>	<b>46.979</b>
GIORNATE DI LAVORO EFFETTUATE							
FORME DI CONDUZIONE							
Conduzione diretta del coltivatore	49.820	46.303	3.517	373.396	222.404	24.638	126.354
<i>Con solo manodopera familiare</i>	<i>40.307</i>	<i>37.335</i>	<i>2.972</i>	<i>283.972</i>	<i>166.095</i>	<i>20.264</i>	<i>97.613</i>
<i>Con manodopera familiare prevalente</i>	<i>7.523</i>	<i>7.060</i>	<i>463</i>	<i>60.239</i>	<i>38.281</i>	<i>3.131</i>	<i>18.827</i>
<i>Con manodopera extrafamiliare prevalente</i>	<i>1.990</i>	<i>1.908</i>	<i>82</i>	<i>29.185</i>	<i>18.028</i>	<i>1.243</i>	<i>9.914</i>
Conduzione con salariati	1.334	1.273	61	27.346	15.149	1.186	11.011
Conduzione a colonia parziaria appoderata	19	15	4	517	360	23	134
Altra forma di conduzione	-	-	-	53	45	-	8
<b>TOTALE</b>	<b>51.173</b>	<b>47.591</b>	<b>3.582</b>	<b>401.312</b>	<b>237.958</b>	<b>25.847</b>	<b>137.507</b>
ZONE ALTIMETRICHE							
Montagna	12.686	11.911	775	96.470	71.876	5.395	19.199
Collina	28.305	26.568	1.737	229.152	131.050	15.918	82.184
Pianura	10.182	9.112	1.070	75.690	35.032	4.534	36.124
<b>TOTALE</b>	<b>51.173</b>	<b>47.591</b>	<b>3.582</b>	<b>401.312</b>	<b>237.958</b>	<b>25.847</b>	<b>137.507</b>

**Tavola 2.73 - Aziende che utilizzano mezzi meccanici in altre aziende agricole e relative giornate di lavoro per classe di giornate di lavoro effettuate in altre aziende, classe di superficie agricola utilizzata (SAU) e classe di giornate di lavoro aziendale**

CLASSI DI SAU	CLASSI DI GIORNATE DI LAVORO EFFETTUATE IN ALTRE AZIENDE								Totale
CLASSI DI GIORNATE DI LAVORO AZIENDALE	1 -- 2	3 -- 4	5 -- 9	10 -- 14	15 -- 19	20 -- 29	30 -- 49	50 ed oltre	
AZIENDE									
CLASSI DI SAU (in ettari)									
Senza superficie	-	-	-	1	1	1	1	2	6
Meno di 1 ettaro	214	161	131	122	39	58	32	41	798
1 -- 2	68	63	94	114	36	49	44	37	505
2 -- 3	28	24	50	62	23	33	26	27	273
3 -- 5	21	25	36	45	23	44	37	41	272
5 -- 10	20	12	25	54	17	55	54	51	288
10 -- 20	10	6	14	19	12	46	54	41	202
20 -- 30	3	1	5	11	5	15	28	10	78
30 -- 50	-	1	3	11	4	7	13	14	53
50 -- 100	1	1	3	3	1	3	4	2	18
100 ed oltre	-	-	-	-	-	1	-	3	4
TOTALE	365	294	361	442	161	312	293	269	2.497
CLASSI DI GIORNATE DI LAVORO AZIENDALE									
Meno di 50	121	108	103	106	32	38	20	21	549
50 -- 100	93	64	72	78	23	35	33	33	431
100 -- 200	91	56	77	110	36	74	49	45	538
200 -- 300	35	26	41	55	28	58	49	34	326
300 -- 500	16	32	41	58	31	61	73	60	372
500 -- 1000	7	8	25	33	9	42	54	61	239
1000 -- 2500	1	-	2	2	2	2	14	15	38
2500 ed oltre	1	-	-	-	-	2	1	-	4
TOTALE	365	294	361	442	161	312	293	269	2.497
GIORNATE DI LAVORO EFFETTUATE IN ALTRE AZIENDE									
CLASSI DI SAU (in ettari)									
Senza superficie	-	-	-	10	15	20	30	180	255
Meno di 1 ettaro	324	543	760	1.239	607	1.198	1.056	3.361	9.088
1 -- 2	102	220	547	1.168	548	998	1.438	2.891	7.912
2 -- 3	43	86	305	635	355	670	889	2.636	5.619
3 -- 5	33	84	214	458	348	943	1.210	3.864	7.154
5 -- 10	31	38	151	555	258	1.164	1.750	4.783	8.730
10 -- 20	15	21	80	196	186	969	1.778	4.112	7.357
20 -- 30	6	3	32	110	75	313	920	695	2.154
30 -- 50	-	3	19	116	61	145	430	1.265	2.039
50 -- 100	2	3	20	30	15	65	135	120	390
100 ed oltre	-	-	-	-	-	25	-	450	475
TOTALE	556	1.001	2.128	4.517	2.468	6.510	9.636	24.357	51.173
CLASSI DI GIORNATE DI LAVORO AZIENDALE									
Meno di 50	178	363	579	1.079	492	781	645	1.711	5.828
50 -- 100	142	220	433	800	350	733	1.111	2.771	6.560
100 -- 200	143	190	465	1.124	554	1.531	1.600	3.410	9.017
200 -- 300	53	92	255	562	433	1.215	1.577	3.584	7.771
300 -- 500	26	110	241	592	474	1.270	2.379	5.233	10.325
500 -- 1000	12	26	139	340	135	895	1.823	5.503	8.873
1000 -- 2500	1	-	16	20	30	40	471	2.145	2.723
2500 ed oltre	1	-	-	-	-	45	30	-	76
TOTALE	556	1.001	2.128	4.517	2.468	6.510	9.636	24.357	51.173

**Tavola 2.74 - Aziende che utilizzano mezzi meccanici in altre aziende agricole e relative giornate di lavoro per classe di giornate di lavoro effettuate in altre aziende, forma di conduzione e zona altimetrica**

FORME DI CONDUZIONE ZONE ALTIMETRICHE	CLASSI DI GIORNATE DI LAVORO EFFETTUATE IN ALTRE AZIENDE								Totale
	1 -- 2	3 -- 4	5 -- 9	10 -- 14	15 -- 19	20 -- 29	30 -- 49	50 ed oltre	
AZIENDE									
FORME DI CONDUZIONE									
Conduzione diretta del coltivatore	360	292	353	433	159	309	291	257	2.454
<i>Con solo manodopera familiare</i>	318	250	279	360	132	272	240	201	2.052
<i>Con manodopera familiare prevalente</i>	36	41	68	61	24	33	39	42	344
<i>Con manodopera extrafamiliare prevalente</i>	6	1	6	12	3	4	12	14	58
Conduzione con salariati	5	1	7	8	2	3	2	12	40
Conduzione a colonia parziaria appoderata	-	1	1	1	-	-	-	-	3
<b>TOTALE</b>	<b>365</b>	<b>294</b>	<b>361</b>	<b>442</b>	<b>161</b>	<b>312</b>	<b>293</b>	<b>269</b>	<b>2.497</b>
ZONE ALTIMETRICHE									
Montagna	71	57	89	109	37	121	100	54	638
Collina	208	160	188	225	89	153	148	153	1.324
Pianura	86	77	84	108	35	38	45	62	535
<b>TOTALE</b>	<b>365</b>	<b>294</b>	<b>361</b>	<b>442</b>	<b>161</b>	<b>312</b>	<b>293</b>	<b>269</b>	<b>2.497</b>
GIORNATE DI LAVORO EFFETTUATE IN ALTRE AZIENDE									
FORME DI CONDUZIONE									
Conduzione diretta del coltivatore	548	994	2.083	4.425	2.432	6.445	9.576	23.317	49.820
<i>Con solo manodopera familiare</i>	482	844	1.636	3.671	2.016	5.666	7.847	18.145	40.307
<i>Con manodopera familiare prevalente</i>	56	147	411	630	371	694	1.319	3.895	7.523
<i>Con manodopera extrafamiliare prevalente</i>	10	3	36	124	45	85	410	1.277	1.990
Conduzione con salariati	8	3	40	82	36	65	60	1.040	1.334
Conduzione a colonia parziaria appoderata	-	4	5	10	-	-	-	-	19
<b>TOTALE</b>	<b>556</b>	<b>1.001</b>	<b>2.128</b>	<b>4.517</b>	<b>2.468</b>	<b>6.510</b>	<b>9.636</b>	<b>24.357</b>	<b>51.173</b>
ZONE ALTIMETRICHE									
Montagna	105	191	530	1.110	569	2.528	3.245	4.408	12.686
Collina	320	548	1.116	2.307	1.364	3.184	4.911	14.555	28.305
Pianura	131	262	482	1.100	535	798	1.480	5.394	10.182
<b>TOTALE</b>	<b>556</b>	<b>1.001</b>	<b>2.128</b>	<b>4.517</b>	<b>2.468</b>	<b>6.510</b>	<b>9.636</b>	<b>24.357</b>	<b>51.173</b>

**Tavola 2.75 - Aziende che utilizzano mezzi meccanici extraziendali e relative giornate di lavoro extraziendale, per classe di giornate di lavoro extraziendale, classe di superficie agricola utilizzata (SAU) e classe di giornate di lavoro aziendale**

CLASSI DI SAU CLASSI DI GIORNATE DI LAVORO AZIENDALE	CLASSI DI GIORNATE DI LAVORO EXTRAZIENDALI								Totale
	1 -- 2	3 -- 4	5 -- 9	10 -- 14	15 -- 19	20 -- 29	30 -- 49	50 ed oltre	
AZIENDE									
CLASSI DI SAU (in ettari)									
Senza superficie	78	10	10	7	1	4	-	1	111
Meno di 1 ettaro	48.268	9.774	6.731	2.744	131	110	56	44	67.858
1 -- 2	14.044	6.019	3.626	1.395	124	103	43	31	25.385
2 -- 3	5.650	2.912	2.075	730	76	61	35	15	11.554
3 -- 5	5.123	2.296	1.899	769	84	80	23	16	10.290
5 -- 10	4.740	1.518	1.291	689	193	143	42	19	8.635
10 -- 20	1.912	794	494	283	80	81	90	28	3.762
20 -- 30	305	235	157	69	21	25	23	13	848
30 -- 50	78	145	112	36	26	14	25	12	448
50 -- 100	25	34	48	35	9	11	15	8	185
100 ed oltre	5	1	6	8	3	5	4	8	40
TOTALE	80.228	23.738	16.449	6.765	748	637	356	195	129.116
CLASSI DI GIORNATE DI LAVORO AZIENDALE									
Meno di 50	37.983	8.326	5.982	2.273	180	142	87	43	55.016
50 -- 100	17.934	5.751	3.779	1.579	151	119	51	25	29.389
100 -- 200	12.273	4.952	3.357	1.439	165	151	78	39	22.454
200 -- 300	5.207	2.047	1.432	598	89	69	38	39	9.519
300 -- 500	4.794	1.835	1.272	589	90	94	53	23	8.750
500 -- 1000	1.931	781	577	250	59	52	36	15	3.701
1000 -- 2500	105	44	47	33	11	10	9	7	266
2500 ed oltre	1	2	3	4	3	-	4	4	21
TOTALE	80.228	23.738	16.449	6.765	748	637	356	195	129.116
GIORNATE DI LAVORO EXTRAZIENDALE									
CLASSI DI SAU (in ettari)									
Senza superficie	112	34	52	70	15	85	-	50	418
Meno di 1 ettaro	64.788	31.639	39.373	27.637	2.018	2.261	1.894	2.200	171.810
1 -- 2	20.832	19.755	21.130	14.072	1.891	2.167	1.438	1.550	82.835
2 -- 3	8.249	9.682	12.336	7.393	1.152	1.271	1.164	750	41.997
3 -- 5	7.059	7.642	11.289	7.836	1.285	1.647	742	800	38.300
5 -- 10	6.564	5.058	7.838	7.153	3.047	2.918	1.373	950	34.901
10 -- 20	2.908	2.606	3.017	2.972	1.245	1.723	3.095	1.400	18.966
20 -- 30	507	779	916	706	334	548	790	650	5.230
30 -- 50	130	489	677	375	408	295	882	600	3.856
50 -- 100	43	120	301	381	137	237	505	400	2.124
100 ed oltre	8	4	35	80	50	113	130	455	875
TOTALE	111.200	77.808	96.964	68.675	11.582	13.265	12.013	9.805	401.312
CLASSI DI GIORNATE DI LAVORO AZIENDALE									
Meno di 50	50.649	27.024	35.213	22.927	2.826	2.983	2.959	2.205	146.786
50 -- 100	25.579	18.840	22.220	16.029	2.344	2.450	1.743	1.250	90.455
100 -- 200	17.826	16.302	19.849	14.608	2.534	3.196	2.642	1.950	78.907
200 -- 300	7.449	6.790	8.434	6.112	1.368	1.422	1.304	1.950	34.829
300 -- 500	6.814	6.099	7.523	6.035	1.382	1.946	1.770	1.150	32.719
500 -- 1000	2.726	2.607	3.431	2.584	910	1.068	1.160	750	15.236
1000 -- 2500	156	140	275	340	170	200	305	350	1.936
2500 ed oltre	1	6	19	40	48	-	130	200	444
TOTALE	111.200	77.808	96.964	68.675	11.582	13.265	12.013	9.805	401.312

**Tavola. 2.76 - Aziende che utilizzano mezzi meccanici extraziendali e relative giornate di lavoro extraziendale per classe di giornate di lavoro extraziendale, forma di conduzione e zona altimetrica**

FORME DI CONDUZIONE ZONE ALTIMETRICHE	CLASSI DI GIORNATE DI LAVORO EXTRAZIENDALE								Totale
	1 -- 2	3 -- 4	5 -- 9	10 -- 14	15 -- 19	20 -- 29	30 -- 49	50 ed oltre	
AZIENDE									
FORME DI CONDUZIONE									
Conduzione diretta del coltivatore	76.899	22.274	15.260	6.170	688	576	306	168	122.341
<i>Con solo manodopera familiare</i>	<i>63.641</i>	<i>17.291</i>	<i>11.576</i>	<i>4.518</i>	<i>455</i>	<i>360</i>	<i>180</i>	<i>105</i>	<i>98.126</i>
<i>Con manodopera familiare prevalente</i>	<i>10.651</i>	<i>3.736</i>	<i>2.512</i>	<i>1.060</i>	<i>122</i>	<i>115</i>	<i>63</i>	<i>17</i>	<i>18.276</i>
<i>Con manodopera extrafamiliare prevalente</i>	<i>2.607</i>	<i>1.247</i>	<i>1.172</i>	<i>592</i>	<i>111</i>	<i>101</i>	<i>63</i>	<i>46</i>	<i>5.939</i>
Conduzione con salariati	3.291	1.440	1.168	579	58	59	48	27	6.670
Conduzione a colonia parziaria appoderata	37	21	19	15	2	1	2	-	97
Altra forma di conduzione	1	3	2	1	-	1	-	-	8
TOTALE	80.228	23.738	16.449	6.765	748	637	356	195	129.116
ZONE ALITIMETRICHE									
Montagna	19.263	5.760	3.719	1.463	191	154	111	73	30.734
Collina	47.317	13.551	9.518	3.859	410	350	183	92	75.280
Pianura	13.648	4.427	3.212	1.443	147	133	62	30	23.102
TOTALE	80.228	23.738	16.449	6.765	748	637	356	195	129.116
GIORNATE DI LAVORO EXTRAZIENDALE									
FORME DI CONDUZIONE									
Conduzione diretta del coltivatore	106.264	72.994	90.006	62.655	10.646	12.012	10.364	8.455	373.396
<i>Con solo manodopera familiare</i>	<i>87.119</i>	<i>56.521</i>	<i>68.390</i>	<i>45.812</i>	<i>7.086</i>	<i>7.540</i>	<i>6.199</i>	<i>5.305</i>	<i>283.972</i>
<i>Con manodopera familiare prevalente</i>	<i>15.304</i>	<i>12.357</i>	<i>14.665</i>	<i>10.771</i>	<i>1.861</i>	<i>2.366</i>	<i>2.065</i>	<i>850</i>	<i>60.239</i>
<i>Con manodopera extrafamiliare prevalente</i>	<i>3.841</i>	<i>4.116</i>	<i>6.951</i>	<i>6.072</i>	<i>1.699</i>	<i>2.106</i>	<i>2.100</i>	<i>2.300</i>	<i>29.185</i>
Conduzione con salariati	4.877	4.736	6.840	5.860	903	1.211	1.569	1.350	27.346
Conduzione a colonia parziaria appoderata	57	69	106	150	33	22	80	-	517
Altra forma di conduzione	2	9	12	10	-	20	-	-	53
TOTALE	111.200	77.808	96.964	68.675	11.582	13.265	12.013	9.805	401.312
ZONE ALTIMETRICHE									
Montagna	26.380	18.948	22.355	14.939	3.044	3.268	3.831	3.705	96.470
Collina	65.038	44.352	56.267	39.160	6.316	7.272	6.147	4.600	229.152
Pianura	19.782	14.508	18.342	14.576	2.222	2.725	2.035	1.500	75.690
TOTALE	111.200	77.808	96.964	68.675	11.582	13.265	12.013	9.805	401.312

**Tavola 2.77 - Aziende che utilizzano mezzi meccanici extraziendali e superficie lavorata secondo le principali operazioni effettuate per classe di superficie agricola utilizzata (SAU), forma di conduzione e zona altimetrica (superficie in ettari)**

OPERAZIONI EFFETTUATE IN AZIENDA CON MEZZI EXTRAZIENDALI									
CLASSI DI SAU FORME DI CONDUZIONE ZONE ALTIMETRICHE	Totale	Affidamento completo	AFFIDAMENTO PARZIALE						
			Solo aratura	Solo semina	Solo raccolta meccanica	Aratura e semina	Aratura e raccolta meccanica	Semina e raccolta meccanica	Aratura, semina e raccolta meccanica
AZIENDE									
CLASSI DI SAU									
Senza superficie	111	24	-	-	1	-	-	-	-
Meno di 1 ettaro	67.858	19.810	13.216	141	1.880	757	-	-	-
1 -- 2	25.385	6.926	3.387	67	2.556	332	1	-	2
2 -- 3	11.554	2.864	1.119	27	2.178	126	2	1	-
3 -- 5	10.290	2.194	687	29	3.280	70	-	-	-
5 -- 10	8.635	1.388	321	23	4.287	42	-	-	-
10 -- 20	3.762	516	110	9	2.298	9	-	1	-
20 -- 30	848	124	24	-	507	-	-	-	-
30 -- 50	448	60	9	-	265	1	-	-	-
50 -- 100	185	34	7	-	101	1	-	-	-
100 ed oltre	40	11	-	-	13	-	-	-	-
TOTALE	129.116	33.951	18.880	296	17.366	1.338	3	2	2
FORME DI CONDUZIONE									
Conduzione diretta del coltivatore	122.341	30.151	18.399	295	17.135	1.311	3	2	2
Con solo manodopera familiare	98.126	24.340	13.233	252	15.316	1.002	1	2	2
Con manodopera familiare prevalente	18.276	4.039	4.324	36	1.567	235	2	-	-
Con manodopera extrafamiliare prevalente	5.939	1.772	842	7	252	74	-	-	-
Conduzione con salariati	6.670	3.757	472	1	215	27	-	-	-
Conduzione a colonia parziaria appoderata	97	39	8	-	16	-	-	-	-
Altra forma di conduzione	8	4	1	-	-	-	-	-	-
TOTALE	129.116	33.951	18.880	296	17.366	1.338	3	2	2
ZONE ALTIMETRICHE									
Montagna	30.734	8.281	2.884	91	6.207	173	-	1	2
Collina	75.280	18.240	10.411	120	10.082	561	2	-	-
Pianura	23.102	7.430	5.585	85	1.077	604	1	1	-
TOTALE	129.116	33.951	18.880	296	17.366	1.338	3	2	2
SUPERFICIE LAVORATA									
CLASSI DI SAU									
Senza superficie	243,51	32,19	-	-	2,40	-	-	-	-
Meno di 1 ettaro	34.769,96	8.234,94	4.746,75	52,86	704,67	629,15	-	-	-
1 -- 2	38.397,78	8.654,92	3.571,80	57,04	2.067,61	623,69	1,50	-	4,06
2 -- 3	29.217,38	6.124,75	1.990,81	38,31	2.788,70	382,68	5,97	2,30	-
3 -- 5	37.509,69	7.204,14	1.676,01	51,21	6.781,71	318,50	-	-	-
5 -- 10	49.769,30	7.923,77	1.176,73	77,04	15.875,81	329,16	-	-	-
10 -- 20	39.157,91	5.906,44	701,46	44,04	17.289,75	127,74	-	13,32	-
20 -- 30	15.364,82	2.569,16	167,04	-	7.179,14	-	-	-	-
30 -- 50	12.709,17	1.706,79	124,04	-	5.917,13	49,00	-	-	-
50 -- 100	7.675,76	1.279,86	96,22	-	3.988,48	10,39	-	-	-
100 ed oltre	4.604,77	1.163,40	-	-	801,48	-	-	-	-
TOTALE	269.420,05	50.800,36	14.250,86	320,50	63.396,88	2.470,31	7,47	15,62	4,06
FORME DI CONDUZIONE									
Conduzione diretta del coltivatore	251.034,02	43.206,16	13.532,21	320,40	62.037,79	2.396,03	7,47	15,62	4,06
Con solo manodopera familiare	200.065,02	33.685,97	8.734,52	251,96	54.203,72	1.733,41	2,79	15,62	4,06
Con manodopera familiare prevalente	32.585,26	5.393,16	3.412,47	51,69	6.188,93	393,18	4,68	-	-
Con manodopera extrafamiliare prevalente	18.383,74	4.127,03	1.385,22	16,75	1.645,14	269,44	-	-	-
Conduzione con salariati	17.779,67	7.288,83	705,58	0,10	1.256,29	74,28	-	-	-
Conduzione a colonia parziaria appoderata	570,80	297,81	12,27	-	102,80	-	-	-	-
Altra forma di conduzione	35,56	7,56	0,80	-	-	-	-	-	-
TOTALE	269.420,05	50.800,36	14.250,86	320,50	63.396,88	2.470,31	7,47	15,62	4,06
ZONE ALTIMETRICHE									
Montagna	112.596,00	19.418,85	2.413,84	83,40	36.090,19	390,37	-	2,30	4,06
Collina	128.323,64	23.053,46	8.726,38	154,07	24.642,63	1.112,58	5,97	-	-
Pianura	28.500,41	8.328,05	3.110,64	83,03	2.664,06	967,36	1,50	13,32	-
TOTALE	269.420,05	50.800,36	14.250,86	320,50	63.396,88	2.470,31	7,47	15,62	4,06

**Tavola 2.78 - Aziende con attrezzature informatiche per classe di superficie agricola utilizzata (SAU) e forma di conduzione**

CLASSI DI SAU FORME DI CONDUZIONE	AZIENDE CON ATTREZZATURE INFORMATICHE						
	Totale	Servizi amministrativi	Gestione coltivazione e/o allevamenti	Altre operazioni	UTILIZZO ABITUALE RETE INTERNET		
					Dispone di un sito proprio	Uso del commercio elettronico per la vendita di prodotti aziendali	Uso del commercio elettronico per l'acquisto di mezzi tecnici
CLASSI DI SAU (in ettari)							
Senza superficie	28	24	7	3	7	-	-
Meno di 1 ettaro	209	58	125	25	31	18	12
1 -- 2	146	64	64	17	23	11	8
2 -- 3	80	46	26	9	15	3	1
3 -- 5	120	67	54	16	21	4	6
5 -- 10	123	68	51	15	35	13	8
10 -- 20	92	55	34	10	27	12	7
20 -- 30	45	33	21	6	10	3	5
30 -- 50	60	44	33	10	16	9	4
50 -- 100	50	32	30	4	18	5	3
100 ed oltre	39	31	17	3	16	3	6
<b>TOTALE</b>	<b>992</b>	<b>522</b>	<b>462</b>	<b>118</b>	<b>219</b>	<b>81</b>	<b>60</b>
FORME DI CONDUZIONE							
Conduzione diretta del coltivatore	768	337	361	95	139	52	45
<i>Con solo manodopera familiare</i>	378	101	207	56	51	16	18
<i>Con manodopera familiare prevalente</i>	211	116	83	23	50	22	15
<i>Con manodopera extrafamiliare prevalente</i>	179	120	71	16	38	14	12
Conduzione con salariati	219	181	98	23	78	29	15
Conduzione a colonia parziaria appoderata	3	2	2	-	-	-	-
Altra forma di conduzione	2	2	1	-	2	-	-
<b>TOTALE</b>	<b>992</b>	<b>522</b>	<b>462</b>	<b>118</b>	<b>219</b>	<b>81</b>	<b>60</b>



### **Capitolo 3 – Dati provinciali (Universo CEE)**



**Tavola 3.1 - Aziende e relativa superficie totale per classe di superficie totale, forma di conduzione, titolo di possesso dei terreni e zona altimetrica (superficie in ettari) - TOTALE**

FORME DI CONDUZIONE TITOLI DI POSSESSO DEI TERRENI	CLASSI DI SUPERFICIE TOTALE								Totale
	Meno di 1	1 -- 2	2 -- 5	5 -- 10	10 -- 20	20 -- 50	50 -- 100	100 ed oltre	
AZIENDE									
Solo in proprietà	62.436	31.054	27.998	8.203	2.660	778	122	35	133.286
Solo in affitto	4.399	1.495	1.071	384	235	77	12	4	7.677
Solo in uso gratuito	1.340	658	682	263	105	29	5	2	3.084
Parte in proprietà e parte in affitto	1.614	1.360	2.382	2.005	1.396	609	83	11	9.460
Parte in proprietà e parte in uso gratuito	1.183	1.383	2.305	1.197	507	122	9	1	6.707
Parte in affitto e parte in uso gratuito	53	49	84	82	50	14	1	-	333
Parte in proprietà, parte in affitto e parte in uso gratuito	42	76	245	333	311	122	14	1	1.144
Con solo manodopera familiare	71.067	36.075	34.767	12.467	5.264	1.751	246	54	161.691
Solo in proprietà	11.408	5.611	5.218	1.626	594	228	52	16	24.753
Solo in affitto	810	492	373	118	56	21	3	2	1.875
Solo in uso gratuito	229	105	88	52	21	9	1	-	505
Parte in proprietà e parte in affitto	329	388	646	440	265	115	33	6	2.222
Parte in proprietà e parte in uso gratuito	182	226	347	200	102	32	5	-	1.094
Parte in affitto e parte in uso gratuito	8	10	17	10	18	6	-	1	70
Parte in proprietà, parte in affitto e parte in uso gratuito	5	10	48	60	48	33	7	-	211
Con manodopera familiare prevalente	12.971	6.842	6.737	2.506	1.104	444	101	25	30.730
Solo in proprietà	3.158	2.281	2.471	1.022	520	295	82	30	9.859
Solo in affitto	115	113	120	45	16	27	8	3	447
Solo in uso gratuito	37	27	44	23	12	10	4	2	159
Parte in proprietà e parte in affitto	53	114	240	134	68	47	14	7	677
Parte in proprietà e parte in uso gratuito	37	50	76	46	40	21	11	-	281
Parte in affitto e parte in uso gratuito	2	2	2	3	2	1	2	-	14
Parte in proprietà, parte in affitto e parte in uso gratuito	1	4	10	8	8	9	2	1	43
Con manodopera extrafamiliare prevalente	3.403	2.591	2.963	1.281	666	410	123	43	11.480
Solo in proprietà	2.222	1.841	1.725	574	258	182	77	228	7.107
Solo in affitto	101	35	36	18	18	11	8	4	231
Solo in uso gratuito	51	36	37	15	7	3	3	3	155
Parte in proprietà e parte in affitto	18	44	56	34	20	14	9	9	204
Parte in proprietà e parte in uso gratuito	44	80	93	39	10	17	4	5	292
Parte in affitto e parte in uso gratuito	-	-	3	-	-	3	-	-	6
Parte in proprietà, parte in affitto e parte in uso gratuito	1	-	6	4	4	7	2	-	24
Conduzione con salariati	2.437	2.036	1.956	684	317	237	103	249	8.019
Solo in proprietà	19	24	27	15	12	4	3	2	106
Solo in affitto	4	2	3	2	2	1	-	-	14
Solo in uso gratuito	3	3	2	-	2	-	-	-	10
Parte in proprietà e parte in affitto	-	-	1	-	-	-	-	-	1
Parte in proprietà e parte in uso gratuito	2	1	1	-	-	-	1	-	5
Conduzione a colonia parziaria appoderata	28	30	34	17	16	5	4	2	136
Solo in proprietà	3	4	6	4	1	8	-	1	27
Solo in uso gratuito	-	-	-	1	1	-	-	-	2
Altra forma di conduzione	3	4	6	5	2	8	-	1	29
Solo in proprietà	79.246	40.815	37.445	11.444	4.045	1.495	336	312	175.138
Solo in affitto	5.429	2.137	1.603	567	327	137	31	13	10.244
Solo in uso gratuito	1.660	829	853	354	148	51	13	7	3.915
Parte in proprietà e parte in affitto	2.014	1.906	3.325	2.613	1.749	785	139	33	12.564
Parte in proprietà e parte in uso gratuito	1.448	1.740	2.822	1.482	659	192	30	6	8.379
Parte in affitto e parte in uso gratuito	63	61	106	95	70	24	3	1	423
Parte in proprietà, parte in affitto e parte in uso gratuito	49	90	309	405	371	171	25	2	1.422
TOTALE	89.909	47.578	46.463	16.960	7.369	2.855	577	374	212.085

**Tavola 3.1 segue - Aziende e relativa superficie totale per classe di superficie totale, forma di conduzione, titolo di possesso dei terreni e zona altimetrica (superficie in ettari) - MONTAGNA**

FORME DI CONDUZIONE TITOLI DI POSSESSO DEI TERRENI	CLASSI DI SUPERFICIE TOTALE								Totale
	Meno di 1	1 -- 2	2 -- 5	5 -- 10	10 -- 20	20 -- 50	50 -- 100	100 ed oltre	
AZIENDE									
Solo in proprietà	8.685	7.563	8.297	3.216	1.375	480	62	15	29.693
Solo in affitto	162	115	163	120	132	59	8	3	762
Solo in uso gratuito	258	165	225	109	64	19	4	1	845
Parte in proprietà e parte in affitto	121	165	507	677	814	498	71	8	2.861
Parte in proprietà e parte in uso gratuito	248	405	709	427	277	71	7	-	2.144
Parte in affitto e parte in uso gratuito	8	10	21	28	23	9	-	-	99
Parte in proprietà, parte in affitto e parte in uso gratuito	8	23	49	90	163	89	11	1	434
Con solo manodopera familiare	9.490	8.446	9.971	4.667	2.848	1.225	163	28	36.838
Solo in proprietà	1.120	872	1.072	372	139	70	10	8	3.663
Solo in affitto	9	6	16	15	11	8	2	2	69
Solo in uso gratuito	19	21	18	15	4	4	-	-	81
Parte in proprietà e parte in affitto	9	14	76	64	54	49	23	2	291
Parte in proprietà e parte in uso gratuito	21	51	85	47	35	8	3	-	250
Parte in affitto e parte in uso gratuito	-	1	2	1	-	3	-	1	8
Parte in proprietà, parte in affitto e parte in uso gratuito	-	-	12	12	13	16	5	-	58
Con manodopera familiare prevalente	1.178	965	1.281	526	256	158	43	13	4.420
Solo in proprietà	306	324	393	182	82	43	9	7	1.346
Solo in affitto	1	3	5	-	2	1	-	1	13
Solo in uso gratuito	5	1	14	7	4	2	-	1	34
Parte in proprietà e parte in affitto	1	3	29	17	3	6	3	2	64
Parte in proprietà e parte in uso gratuito	6	9	11	11	10	3	2	-	52
Parte in affitto e parte in uso gratuito	-	-	1	1	-	-	-	-	2
Parte in proprietà, parte in affitto e parte in uso gratuito	-	-	1	1	2	-	-	-	4
Con manodopera extrafamiliare prevalente	319	340	454	219	103	55	14	11	1.515
Solo in proprietà	197	224	261	106	37	26	17	81	949
Solo in affitto	1	-	2	3	6	1	3	-	16
Solo in uso gratuito	3	6	11	4	3	-	2	3	32
Parte in proprietà e parte in affitto	1	5	8	7	1	2	3	2	29
Parte in proprietà e parte in uso gratuito	8	17	13	13	3	7	-	3	64
Parte in affitto e parte in uso gratuito	-	-	2	-	-	-	-	-	2
Parte in proprietà, parte in affitto e parte in uso gratuito	-	-	-	-	-	1	-	-	1
Conduzione con salariati	210	252	297	133	50	37	25	89	1.093
Solo in proprietà	7	6	12	5	1	-	2	2	35
Solo in affitto	1	-	2	1	1	-	-	-	5
Solo in uso gratuito	-	-	1	-	1	-	-	-	2
Parte in proprietà e parte in affitto	-	-	1	-	-	-	-	-	1
Parte in proprietà e parte in uso gratuito	-	1	-	-	-	-	-	-	1
Conduzione a colonia parziaria appoderata	8	7	16	6	3	-	2	2	44
Solo in proprietà	-	1	-	1	-	6	-	1	9
Solo in uso gratuito	-	-	-	-	-	-	-	-	-
Altra forma di conduzione	-	1	-	1	-	6	-	1	9
Solo in proprietà	10.315	8.990	10.035	3.882	1.634	625	100	114	35.695
Solo in affitto	174	124	188	139	152	69	13	6	865
Solo in uso gratuito	285	193	269	135	76	25	6	5	994
Parte in proprietà e parte in affitto	132	187	621	765	872	555	100	14	3.246
Parte in proprietà e parte in uso gratuito	283	483	818	498	325	89	12	3	2.511
Parte in affitto e parte in uso gratuito	8	11	26	30	23	12	-	1	111
Parte in proprietà, parte in affitto e parte in uso gratuito	8	23	62	103	178	106	16	1	497
TOTALE	11.205	10.011	12.019	5.552	3.260	1.481	247	144	43.919

**Tavola 3.1 segue - Aziende e relativa superficie totale per classe di superficie totale, forma di conduzione, titolo di possesso dei terreni e zona altimetrica (superficie in ettari) - COLLINA**

FORME DI CONDUZIONE TITOLI DI POSSESSO DEI TERRENI	CLASSI DI SUPERFICIE TOTALE								Totale
	Meno di 1	1 -- 2	2 -- 5	5 -- 10	10 -- 20	20 -- 50	50 -- 100	100 ed oltre	
AZIENDE									
Solo in proprietà	35.611	18.844	16.917	4.273	1.056	239	49	18	77.007
Solo in affitto	1.666	754	584	187	86	13	1	1	3.292
Solo in uso gratuito	715	430	391	133	36	9	1	1	1.716
Parte in proprietà e parte in affitto	657	661	1.333	1.152	510	93	11	3	4.420
Parte in proprietà e parte in uso gratuito	770	894	1.492	724	217	48	2	1	4.148
Parte in affitto e parte in uso gratuito	18	29	53	49	26	3	1	-	179
Parte in proprietà, parte in affitto e parte in uso gratuito	25	38	169	228	141	30	2	-	633
Con solo manodopera familiare	39.462	21.650	20.939	6.746	2.072	435	67	24	91.395
Solo in proprietà	7.020	3.254	3.014	879	338	107	33	6	14.651
Solo in affitto	374	189	149	41	26	9	1	-	789
Solo in uso gratuito	137	60	50	25	15	2	1	-	290
Parte in proprietà e parte in affitto	136	144	246	203	145	49	6	2	931
Parte in proprietà e parte in uso gratuito	129	141	236	137	60	17	2	-	722
Parte in affitto e parte in uso gratuito	3	4	9	6	13	2	-	-	37
Parte in proprietà, parte in affitto e parte in uso gratuito	4	8	21	39	28	15	2	-	117
Con manodopera familiare prevalente	7.803	3.800	3.725	1.330	625	201	45	8	17.537
Solo in proprietà	2.135	1.457	1.521	573	304	180	56	17	6.243
Solo in affitto	48	58	47	14	6	7	4	-	184
Solo in uso gratuito	22	16	20	11	8	6	2	1	86
Parte in proprietà e parte in affitto	35	70	141	46	23	18	5	3	341
Parte in proprietà e parte in uso gratuito	29	34	56	28	26	14	7	-	194
Parte in affitto e parte in uso gratuito	1	1	-	-	-	-	-	-	2
Parte in proprietà, parte in affitto e parte in uso gratuito	1	4	6	5	3	7	1	1	28
Con manodopera extrafamiliare prevalente	2.271	1.640	1.791	677	370	232	75	22	7.078
Solo in proprietà	1.498	1.153	1.048	354	185	121	47	133	4.539
Solo in affitto	16	16	21	5	7	5	2	3	75
Solo in uso gratuito	40	25	22	9	2	3	1	-	102
Parte in proprietà e parte in affitto	4	16	29	21	11	7	2	6	96
Parte in proprietà e parte in uso gratuito	33	59	74	22	7	9	3	1	208
Parte in affitto e parte in uso gratuito	-	-	-	-	-	3	-	-	3
Parte in proprietà, parte in affitto e parte in uso gratuito	1	-	4	3	3	4	2	-	17
Conduzione con salariati	1.592	1.269	1.198	414	215	152	57	143	5.040
Solo in proprietà	10	17	14	10	10	4	1	-	66
Solo in affitto	1	2	1	-	1	-	-	-	5
Solo in uso gratuito	3	3	1	-	1	-	-	-	8
Parte in proprietà e parte in affitto	-	-	-	-	-	-	-	-	-
Parte in proprietà e parte in uso gratuito	2	-	1	-	-	-	1	-	4
Conduzione a colonia parziaria appoderata	16	22	17	10	12	4	2	-	83
Solo in proprietà	3	3	5	3	1	2	-	-	17
Solo in uso gratuito	-	-	-	-	1	-	-	-	1
Altra forma di conduzione	3	3	5	3	2	2	-	-	18
Solo in proprietà	46.277	24.728	22.519	6.092	1.894	653	186	174	102.523
Solo in affitto	2.105	1.019	802	247	126	34	8	4	4.345
Solo in uso gratuito	917	534	484	178	63	20	5	2	2.203
Parte in proprietà e parte in affitto	832	891	1.749	1.422	689	167	24	14	5.788
Parte in proprietà e parte in uso gratuito	963	1.128	1.859	911	310	88	15	2	5.276
Parte in affitto e parte in uso gratuito	22	34	62	55	39	8	1	-	221
Parte in proprietà, parte in affitto e parte in uso gratuito	31	50	200	275	175	56	7	1	795
TOTALE	51.147	28.384	27.675	9.180	3.296	1.026	246	197	121.151

**Tavola 3.1 segue - Aziende e relativa superficie totale per classe di superficie totale, forma di conduzione, titolo di possesso dei terreni e zona altimetrica (superficie in ettari) - PIANURA**

FORME DI CONDUZIONE TITOLI DI POSSESSO DEI TERRENI	CLASSI DI SUPERFICIE TOTALE								Totale
	Meno di 1	1 -- 2	2 -- 5	5 -- 10	10 -- 20	20 -- 50	50 -- 100	100 ed oltre	
AZIENDE									
Solo in proprietà	18.140	4.647	2.784	714	229	59	11	2	26.586
Solo in affitto	2.571	626	324	77	17	5	3	-	3.623
Solo in uso gratuito	367	63	66	21	5	1	-	-	523
Parte in proprietà e parte in affitto	836	534	542	176	72	18	1	-	2.179
Parte in proprietà e parte in uso gratuito	165	84	104	46	13	3	-	-	415
Parte in affitto e parte in uso gratuito	27	10	10	5	1	2	-	-	55
Parte in proprietà, parte in affitto e parte in uso gratuito	9	15	27	15	7	3	1	-	77
Con solo manodopera familiare	22.115	5.979	3.857	1.054	344	91	16	2	33.458
Solo in proprietà	3.268	1.485	1.132	375	117	51	9	2	6.439
Solo in affitto	427	297	208	62	19	4	-	-	1.017
Solo in uso gratuito	73	24	20	12	2	3	-	-	134
Parte in proprietà e parte in affitto	184	230	324	173	66	17	4	2	1.000
Parte in proprietà e parte in uso gratuito	32	34	26	16	7	7	-	-	122
Parte in affitto e parte in uso gratuito	5	5	6	3	5	1	-	-	25
Parte in proprietà, parte in affitto e parte in uso gratuito	1	2	15	9	7	2	-	-	36
Con manodopera familiare prevalente	3.990	2.077	1.731	650	223	85	13	4	8.773
Solo in proprietà	717	500	557	267	134	72	17	6	2.270
Solo in affitto	66	52	68	31	8	19	4	2	250
Solo in uso gratuito	10	10	10	5	-	2	2	-	39
Parte in proprietà e parte in affitto	17	41	70	71	42	23	6	2	272
Parte in proprietà e parte in uso gratuito	2	7	9	7	4	4	2	-	35
Parte in affitto e parte in uso gratuito	1	1	1	2	2	1	2	-	10
Parte in proprietà, parte in affitto e parte in uso gratuito	-	-	3	2	3	2	1	-	11
Con manodopera extrafamiliare prevalente	813	611	718	385	193	123	34	10	2.887
Solo in proprietà	527	464	416	114	36	35	13	14	1.619
Solo in affitto	84	19	13	10	5	5	3	1	140
Solo in uso gratuito	8	5	4	2	2	-	-	-	21
Parte in proprietà e parte in affitto	13	23	19	6	8	5	4	1	79
Parte in proprietà e parte in uso gratuito	3	4	6	4	-	1	1	1	20
Parte in affitto e parte in uso gratuito	-	-	1	-	-	-	-	-	1
Parte in proprietà, parte in affitto e parte in uso gratuito	-	-	2	1	1	2	-	-	6
Conduzione con salariati	635	515	461	137	52	48	21	17	1.886
Solo in proprietà	2	1	1	-	1	-	-	-	5
Solo in affitto	2	-	-	1	-	1	-	-	4
Solo in uso gratuito	-	-	-	-	-	-	-	-	-
Parte in proprietà e parte in affitto	-	-	-	-	-	-	-	-	-
Parte in proprietà e parte in uso gratuito	-	-	-	-	-	-	-	-	-
Conduzione a colonia parziaria appoderata	4	1	1	1	1	1	-	-	9
Solo in proprietà	-	-	1	-	-	-	-	-	1
Solo in uso gratuito	-	-	-	1	-	-	-	-	1
Altra forma di conduzione	-	-	1	1	-	-	-	-	2
Solo in proprietà	22.654	7.097	4.891	1.470	517	217	50	24	36.920
Solo in affitto	3.150	994	613	181	49	34	10	3	5.034
Solo in uso gratuito	458	102	100	41	9	6	2	-	718
Parte in proprietà e parte in affitto	1.050	828	955	426	188	63	15	5	3.530
Parte in proprietà e parte in uso gratuito	202	129	145	73	24	15	3	1	592
Parte in affitto e parte in uso gratuito	33	16	18	10	8	4	2	-	91
Parte in proprietà, parte in affitto e parte in uso gratuito	10	17	47	27	18	9	2	-	130
TOTALE	27.557	9.183	6.769	2.228	813	348	84	33	47.015

**Tavola 3.1 segue - Aziende e relativa superficie totale per classe di superficie totale, forma di conduzione, titolo di possesso dei terreni e zona altimetrica (superficie in ettari) - TOTALE**

FORME DI CONDUZIONE TITOLI DI POSSESSO DEI TERRENI	CLASSI DI SUPERFICIE TOTALE								
	Meno di 1	1 -- 2	2 -- 5	5 -- 10	10 -- 20	20 -- 50	50 -- 100	100 ed oltre	Totale
SUPERFICIE TOTALE									
Solo in proprietà	27.852,18	43.202,69	84.816,13	54.996,80	35.198,46	22.111,83	8.227,54	8.543,99	284.949,62
Solo in affitto	2.076,64	1.990,26	3.190,57	2.700,05	3.236,79	2.165,69	875,35	760,87	16.996,22
Solo in uso gratuito	608,77	908,59	2.108,60	1.806,03	1.404,09	745,86	391,51	350,00	8.323,45
Parte in proprietà e parte in affitto	966,88	1.948,20	7.800,40	14.260,55	19.187,67	17.535,22	5.167,71	1.864,25	68.730,88
Parte in proprietà e parte in uso gratuito	666,61	2.021,37	7.438,07	8.322,88	6.723,84	3.392,51	589,42	129,01	29.283,71
Parte in affitto e parte in uso gratuito	29,38	68,92	274,77	571,89	684,44	372,98	91,61	-	2.093,99
Parte in proprietà, parte in affitto e parte in uso gratuito	24,90	119,14	868,31	2.416,98	4.263,46	3.393,34	876,76	102,04	12.064,93
Con solo manodopera familiare	32.225,36	50.259,17	106.496,85	85.075,18	70.698,75	49.717,43	16.219,90	11.750,16	422.442,80
Solo in proprietà	5.512,51	7.798,52	16.086,89	10.946,96	8.024,47	6.786,36	3.491,19	2.816,66	61.463,56
Solo in affitto	436,25	670,23	1.104,77	793,78	755,33	565,41	178,46	243,40	4.747,63
Solo in uso gratuito	111,11	147,58	287,82	360,43	263,34	260,89	51,28	-	1.482,45
Parte in proprietà e parte in affitto	208,67	554,21	2.087,09	3.009,69	3.612,44	3.403,45	2.250,05	978,49	16.104,09
Parte in proprietà e parte in uso gratuito	105,88	325,13	1.144,56	1.391,85	1.350,35	928,64	360,70	-	5.607,11
Parte in affitto e parte in uso gratuito	5,03	15,59	58,44	67,98	230,20	191,98	-	151,23	720,45
Parte in proprietà, parte in affitto e parte in uso gratuito	2,96	14,60	157,29	436,90	705,96	975,86	500,75	-	2.794,32
Con manodopera familiare prevalente	6.382,41	9.525,86	20.926,86	17.007,59	14.942,09	13.112,59	6.832,43	4.189,78	92.919,61
Solo in proprietà	1.665,71	3.196,91	7.650,42	7.075,91	7.236,49	8.685,28	5.400,80	5.883,48	46.795,00
Solo in affitto	64,88	157,77	361,44	309,69	221,10	876,49	546,54	449,69	2.987,60
Solo in uso gratuito	19,39	37,75	140,70	165,24	177,17	289,53	286,65	339,17	1.455,60
Parte in proprietà e parte in affitto	35,12	166,95	775,60	949,22	931,99	1.425,47	957,70	1.249,80	6.491,85
Parte in proprietà e parte in uso gratuito	22,31	71,55	245,01	336,50	559,39	609,83	644,58	-	2.489,17
Parte in affitto e parte in uso gratuito	1,79	3,01	8,92	17,50	26,50	34,50	149,92	-	242,14
Parte in proprietà, parte in affitto e parte in uso gratuito	0,71	5,65	37,04	59,33	124,98	272,05	148,60	195,16	843,52
Con manodopera extrafamiliare prevalente	1.809,91	3.639,59	9.219,13	8.913,39	9.277,62	12.193,15	8.134,79	8.117,30	61.304,88
Solo in proprietà	1.158,00	2.580,58	5.211,89	3.839,48	3.410,47	5.657,09	5.489,30	201.165,11	228.511,92
Solo in affitto	51,84	46,83	104,30	127,72	263,58	309,76	595,33	767,43	2.266,79
Solo in uso gratuito	29,54	47,04	100,86	105,68	94,07	97,56	173,05	877,10	1.524,90
Parte in proprietà e parte in affitto	13,37	64,26	169,90	235,45	287,16	416,79	628,38	4.827,09	6.642,40
Parte in proprietà e parte in uso gratuito	27,68	117,33	296,04	268,75	145,26	489,12	290,26	2.888,66	4.523,10
Parte in affitto e parte in uso gratuito	-	-	9,87	-	-	112,98	-	-	122,85
Parte in proprietà, parte in affitto e parte in uso gratuito	0,76	-	23,65	26,75	51,12	178,82	134,47	-	415,57
Conduzione con salariati	1.281,19	2.856,04	5.916,51	4.603,83	4.251,66	7.262,12	7.310,79	210.525,39	244.007,53
Solo in proprietà	11,41	33,13	84,84	103,82	161,63	153,09	207,80	219,06	974,78
Solo in affitto	2,84	3,22	11,83	12,00	29,33	23,00	-	-	82,22
Solo in uso gratuito	1,42	4,18	6,90	-	28,01	-	-	-	40,51
Parte in proprietà e parte in affitto	-	-	3,90	-	-	-	-	-	3,90
Parte in proprietà e parte in uso gratuito	1,08	1,13	2,70	-	-	-	75,43	-	80,34
Conduzione a colonia parziaria appoderata	16,75	41,66	110,17	115,82	218,97	176,09	283,23	219,06	1.181,75
Solo in proprietà	1,06	5,70	19,37	29,36	16,30	222,79	-	101,06	395,64
Solo in uso gratuito	-	-	-	6,96	17,86	-	-	-	24,82
Altra forma di conduzione	1,06	5,70	19,37	36,32	34,16	222,79	-	101,06	420,46
Solo in proprietà	36.200,87	56.817,53	113.869,54	76.992,33	54.047,82	43.616,44	22.816,63	218.729,36	623.090,52
Solo in affitto	2.632,45	2.868,31	4.772,91	3.943,24	4.506,13	3.940,35	2.195,68	2.221,39	27.080,46
Solo in uso gratuito	770,23	1.145,14	2.644,88	2.444,34	1.984,54	1.393,84	902,49	1.566,27	12.851,73
Parte in proprietà e parte in affitto	1.224,04	2.733,62	10.836,89	18.454,91	24.019,26	22.780,93	9.003,84	8.919,63	97.973,12
Parte in proprietà e parte in uso gratuito	823,56	2.536,51	9.126,38	10.319,98	8.778,84	5.420,10	1.960,39	3.017,67	41.983,43
Parte in affitto e parte in uso gratuito	36,20	87,52	352,00	657,37	941,14	712,44	241,53	151,23	3.179,43
Parte in proprietà, parte in affitto e parte in uso gratuito	29,33	139,39	1.086,29	2.939,96	5.145,52	4.820,07	1.660,58	297,20	16.118,34
TOTALE	41.716,68	66.328,02	142.688,89	115.752,13	99.423,25	82.684,17	38.781,14	234.902,75	822.277,03

**Tavola 3.1 segue - Aziende e relativa superficie totale per classe di superficie totale, forma di conduzione, titolo di possesso dei terreni e zona altimetrica (superficie in ettari) - MONTAGNA**

FORME DI CONDUZIONE TITOLI DI POSSESSO DEI TERRENI	CLASSI DI SUPERFICIE TOTALE									Totale
	Meno di 1	1 -- 2	2 -- 5	5 -- 10	10 -- 20	20 -- 50	50 -- 100	100 ed oltre		
SUPERFICIE TOTALE										
Solo in proprietà	4.606,25	10.655,57	25.538,52	21.987,29	18.502,66	13.719,63	4.023,27	2.555,72	101.588,91	
Solo in affitto	86,18	159,91	512,86	882,61	1.890,28	1.653,68	572,82	524,84	6.283,18	
Solo in uso gratuito	135,88	225,61	692,24	751,32	843,32	483,04	308,51	200,00	3.639,92	
Parte in proprietà e parte in affitto	82,64	241,55	1.699,26	4.997,55	11.497,98	14.578,46	4.361,43	1.071,08	38.529,95	
Parte in proprietà e parte in uso gratuito	156,10	589,42	2.304,08	3.051,40	3.743,53	1.990,00	442,86	-	12.277,39	
Parte in affitto e parte in uso gratuito	4,31	14,21	66,92	203,02	327,53	245,70	-	-	861,69	
Parte in proprietà, parte in affitto e parte in uso gratuito	6,35	37,17	189,19	668,19	2.308,45	2.551,97	675,18	102,04	6.538,54	
Con solo manodopera familiare	5.077,71	11.923,44	31.003,07	32.541,38	39.113,75	35.222,48	10.384,07	4.453,68	169.719,58	
Solo in proprietà	590,53	1.247,43	3.357,91	2.459,26	1.903,21	2.074,94	600,20	1.431,40	13.664,88	
Solo in affitto	4,81	8,15	54,25	109,21	168,86	227,90	122,00	243,40	938,58	
Solo in uso gratuito	9,17	30,95	58,73	101,50	51,97	110,47	-	-	362,79	
Parte in proprietà e parte in affitto	6,71	21,93	260,30	441,21	750,21	1.579,46	1.621,75	266,84	4.948,41	
Parte in proprietà e parte in uso gratuito	14,95	75,08	285,96	321,20	467,86	241,65	234,83	-	1.641,53	
Parte in affitto e parte in uso gratuito	-	1,75	5,06	7,08	-	107,41	-	151,23	272,53	
Parte in proprietà, parte in affitto e parte in uso gratuito	-	-	42,10	87,57	198,42	510,84	356,51	-	1.195,44	
Con manodopera familiare prevalente	626,17	1.385,29	4.064,31	3.527,03	3.540,53	4.852,67	2.935,29	2.092,87	23.024,16	
Solo in proprietà	180,50	460,76	1.233,98	1.260,61	1.120,25	1.372,89	547,26	988,93	7.165,18	
Solo in affitto	0,48	4,37	13,86	-	30,60	38,00	-	123,19	210,50	
Solo in uso gratuito	2,74	1,40	48,14	56,28	70,94	45,66	-	184,86	410,02	
Parte in proprietà e parte in affitto	0,72	3,80	101,53	122,34	45,64	166,71	207,22	524,80	1.172,76	
Parte in proprietà e parte in uso gratuito	3,30	14,69	37,73	77,40	127,25	72,98	115,00	-	448,35	
Parte in affitto e parte in uso gratuito	-	-	4,31	6,50	-	-	-	-	10,81	
Parte in proprietà, parte in affitto e parte in uso gratuito	-	-	4,00	8,21	31,09	-	-	-	43,30	
Con manodopera extrafamiliare prevalente	187,74	485,02	1.443,55	1.531,34	1.425,77	1.696,24	869,48	1.821,78	9.460,92	
Solo in proprietà	107,94	319,95	792,44	705,44	502,34	802,65	1.222,83	123.953,94	128.407,53	
Solo in affitto	0,74	-	6,60	22,01	91,85	22,13	233,77	-	377,10	
Solo in uso gratuito	1,59	6,95	31,99	23,19	36,28	-	109,08	877,10	1.086,18	
Parte in proprietà e parte in affitto	0,86	8,46	27,26	49,85	11,80	63,72	190,66	349,48	702,09	
Parte in proprietà e parte in uso gratuito	5,52	24,51	41,58	89,13	41,48	184,33	-	2.155,27	2.541,82	
Parte in affitto e parte in uso gratuito	-	-	6,07	-	-	-	-	-	6,07	
Parte in proprietà, parte in affitto e parte in uso gratuito	-	-	-	-	-	24,79	-	-	24,79	
Conduzione con salariati	116,65	359,87	905,94	889,62	683,75	1.097,62	1.756,34	127.335,79	133.145,58	
Solo in proprietà	3,92	9,12	38,94	36,14	17,99	-	152,80	219,06	477,97	
Solo in affitto	0,47	-	8,50	6,00	18,00	-	-	-	32,97	
Solo in uso gratuito	-	-	3,64	-	10,88	-	-	-	14,52	
Parte in proprietà e parte in affitto	-	-	3,90	-	-	-	-	-	3,90	
Parte in proprietà e parte in uso gratuito	-	1,13	-	-	-	-	-	-	1,13	
Conduzione a colonia parziaria appoderata	4,39	10,25	54,98	42,14	46,87	-	152,80	219,06	530,49	
Solo in proprietà	-	1,87	-	7,15	-	178,14	-	101,06	288,22	
Solo in uso gratuito	-	-	-	-	-	-	-	-	-	
Altra forma di conduzione	-	1,87	-	7,15	-	178,14	-	101,06	288,22	
Solo in proprietà	5.489,14	12.694,70	30.961,79	26.455,89	22.046,45	18.148,25	6.546,36	129.250,11	251.592,69	
Solo in affitto	92,68	172,43	596,07	1.019,83	2.199,59	1.941,71	928,59	891,43	7.842,33	
Solo in uso gratuito	149,38	264,91	834,74	932,29	1.013,39	639,17	417,59	1.261,96	5.513,43	
Parte in proprietà e parte in affitto	90,93	275,74	2.092,25	5.610,95	12.305,63	16.388,35	6.381,06	2.212,20	45.357,11	
Parte in proprietà e parte in uso gratuito	179,87	704,83	2.669,35	3.539,13	4.380,12	2.488,96	792,69	2.155,27	16.910,22	
Parte in affitto e parte in uso gratuito	4,31	15,96	82,36	216,60	327,53	353,11	-	151,23	1.151,10	
Parte in proprietà, parte in affitto e parte in uso gratuito	6,35	37,17	235,29	763,97	2.537,96	3.087,60	1.031,69	102,04	7.802,07	
TOTALE	6.012,66	14.165,74	37.471,85	38.538,66	44.810,67	43.047,15	16.097,98	136.024,24	336.168,95	



**Tavola 3.1 segue - Aziende e relativa superficie totale per classe di superficie totale, forma di conduzione, titolo di possesso dei terreni e zona altimetrica (superficie in ettari) - COLLINA**

FORME DI CONDUZIONE TITOLI DI POSSESSO DEI TERRENI	CLASSI DI SUPERFICIE TOTALE								
	Meno di 1	1 -- 2	2 -- 5	5 -- 10	10 -- 20	20 -- 50	50 -- 100	100 ed oltre	Totale
SUPERFICIE TOTALE									
<i>Solo in proprietà</i>	15.907,13	26.350,54	51.162,62	28.291,93	13.749,28	6.603,93	3.404,38	5.574,51	151.044,32
<i>Solo in affitto</i>	792,82	1.006,34	1.752,70	1.294,07	1.120,99	363,60	58,96	236,03	6.625,51
<i>Solo in uso gratuito</i>	327,64	599,10	1.228,54	913,65	491,44	231,20	83,00	150,00	4.024,57
<i>Parte in proprietà e parte in affitto</i>	383,97	951,83	4.459,00	8.077,70	6.748,44	2.489,86	734,62	793,17	24.638,59
<i>Parte in proprietà e parte in uso gratuito</i>	427,86	1.319,30	4.824,62	4.953,87	2.807,95	1.328,07	146,56	129,01	15.937,24
<i>Parte in affitto e parte in uso gratuito</i>	10,36	41,50	175,35	333,13	341,90	69,84	91,61	-	1.063,69
<i>Parte in proprietà, parte in affitto e parte in uso gratuito</i>	13,54	57,68	592,89	1.644,80	1.856,49	766,26	109,12	-	5.040,78
<b>Con solo manodopera familiare</b>	<b>17.863,32</b>	<b>30.326,29</b>	<b>64.195,72</b>	<b>45.509,15</b>	<b>27.116,49</b>	<b>11.852,76</b>	<b>4.628,25</b>	<b>6.882,72</b>	<b>208.374,70</b>
<i>Solo in proprietà</i>	3.317,38	4.542,15	9.267,44	5.941,40	4.569,52	3.303,80	2.232,14	1.174,96	34.348,79
<i>Solo in affitto</i>	193,29	259,86	428,93	282,44	349,35	232,46	56,46	-	1.802,79
<i>Solo in uso gratuito</i>	68,44	84,39	167,85	177,09	189,79	67,91	51,28	-	806,75
<i>Parte in proprietà e parte in affitto</i>	82,32	206,46	807,54	1.412,10	2.002,18	1.378,26	379,16	375,50	6.643,52
<i>Parte in proprietà e parte in uso gratuito</i>	73,94	203,06	771,57	957,70	786,96	462,57	125,87	-	3.381,67
<i>Parte in affitto e parte in uso gratuito</i>	1,17	6,30	32,32	39,83	178,06	53,60	-	-	311,28
<i>Parte in proprietà, parte in affitto e parte in uso gratuito</i>	2,52	11,40	68,01	281,65	405,64	419,93	144,24	-	1.333,39
<b>Con manodopera familiare prevalente</b>	<b>3.739,06</b>	<b>5.313,62</b>	<b>11.543,66</b>	<b>9.092,21</b>	<b>8.481,50</b>	<b>5.918,53</b>	<b>2.989,15</b>	<b>1.550,46</b>	<b>48.628,19</b>
<i>Solo in proprietà</i>	1.089,87	2.044,63	4.695,90	4.004,15	4.259,72	5.208,71	3.736,77	4.155,94	29.195,69
<i>Solo in affitto</i>	24,78	82,63	136,90	96,78	85,90	223,10	302,24	-	952,33
<i>Solo in uso gratuito</i>	12,44	21,85	64,66	77,11	106,23	160,87	135,19	154,31	732,66
<i>Parte in proprietà e parte in affitto</i>	24,29	104,99	431,11	327,08	327,70	551,51	326,16	379,16	2.472,00
<i>Parte in proprietà e parte in uso gratuito</i>	17,63	46,96	180,23	205,23	376,98	417,97	417,87	-	1.662,87
<i>Parte in affitto e parte in uso gratuito</i>	0,87	1,10	-	-	-	-	-	-	1,97
<i>Parte in proprietà, parte in affitto e parte in uso gratuito</i>	0,71	5,65	19,99	36,75	50,71	219,54	66,00	195,16	594,51
<b>Con manodopera extrafamiliare prevalente</b>	<b>1.170,59</b>	<b>2.307,81</b>	<b>5.528,79</b>	<b>4.747,10</b>	<b>5.207,24</b>	<b>6.781,70</b>	<b>4.984,23</b>	<b>4.884,57</b>	<b>35.612,03</b>
<i>Solo in proprietà</i>	757,19	1.620,13	3.180,96	2.374,29	2.421,66	3.753,72	3.355,41	73.905,52	91.368,88
<i>Solo in affitto</i>	8,68	21,05	57,79	33,89	98,29	156,97	191,36	632,62	1.200,65
<i>Solo in uso gratuito</i>	23,53	33,58	57,61	67,83	29,00	97,56	63,97	-	373,08
<i>Parte in proprietà e parte in affitto</i>	2,72	25,58	86,20	148,58	147,75	205,08	100,76	4.314,43	5.031,10
<i>Parte in proprietà e parte in uso gratuito</i>	19,95	87,46	236,44	145,85	103,78	283,79	227,87	245,00	1.350,14
<i>Parte in affitto e parte in uso gratuito</i>	-	-	-	-	-	112,98	-	-	112,98
<i>Parte in proprietà, parte in affitto e parte in uso gratuito</i>	0,76	-	16,87	20,86	38,75	96,51	134,47	-	308,22
<b>Conduzione con salariati</b>	<b>812,83</b>	<b>1.787,80</b>	<b>3.635,87</b>	<b>2.791,30</b>	<b>2.839,23</b>	<b>4.706,61</b>	<b>4.073,84</b>	<b>79.097,57</b>	<b>99.745,05</b>
<i>Solo in proprietà</i>	6,34	22,95	41,90	67,68	131,64	153,09	55,00	-	478,60
<i>Solo in affitto</i>	0,67	3,22	3,33	-	11,33	-	-	-	18,55
<i>Solo in uso gratuito</i>	1,42	4,18	3,26	-	17,13	-	-	-	25,99
<i>Parte in proprietà e parte in affitto</i>	-	-	-	-	-	-	-	-	-
<i>Parte in proprietà e parte in uso gratuito</i>	1,08	-	2,70	-	-	-	75,43	-	79,21
<b>Conduzione a colonia parziaria appoderata</b>	<b>9,51</b>	<b>30,35</b>	<b>51,19</b>	<b>67,68</b>	<b>160,10</b>	<b>153,09</b>	<b>130,43</b>	<b>-</b>	<b>602,35</b>
<i>Solo in proprietà</i>	1,06	3,83	17,37	22,21	16,30	44,65	-	-	105,42
<i>Solo in uso gratuito</i>	-	-	-	-	17,86	-	-	-	17,86
<b>Altra forma di conduzione</b>	<b>1,06</b>	<b>3,83</b>	<b>17,37</b>	<b>22,21</b>	<b>34,16</b>	<b>44,65</b>	<b>-</b>	<b>-</b>	<b>123,28</b>
<i>Solo in proprietà</i>	21.078,97	34.584,23	68.366,19	40.701,66	25.148,12	19.067,90	12.783,70	84.810,93	306.541,70
<i>Solo in affitto</i>	1.020,24	1.373,10	2.379,65	1.707,18	1.665,86	976,13	609,02	868,65	10.599,83
<i>Solo in uso gratuito</i>	433,47	743,10	1.521,92	1.235,68	851,45	557,54	333,44	304,31	5.980,91
<i>Parte in proprietà e parte in affitto</i>	493,30	1.288,86	5.783,85	9.965,46	9.226,07	4.624,71	1.540,70	5.862,26	38.785,21
<i>Parte in proprietà e parte in uso gratuito</i>	540,46	1.656,78	6.015,56	6.262,65	4.075,67	2.492,40	993,60	374,01	22.411,13
<i>Parte in affitto e parte in uso gratuito</i>	12,40	48,90	207,67	372,96	519,96	236,42	91,61	-	1.489,92
<i>Parte in proprietà, parte in affitto e parte in uso gratuito</i>	17,53	74,73	697,76	1.984,06	2.351,59	1.502,24	453,83	195,16	7.276,90
<b>TOTALE</b>	<b>23.596,37</b>	<b>39.769,70</b>	<b>84.972,60</b>	<b>62.229,65</b>	<b>43.838,72</b>	<b>29.457,34</b>	<b>16.805,90</b>	<b>92.415,32</b>	<b>393.085,60</b>

**Tavola 3.1 segue - Aziende e relativa superficie totale per classe di superficie totale, forma di conduzione, titolo di possesso dei terreni e zona altimetrica (superficie in ettari) - PIANURA**

FORME DI CONDUZIONE TITOLI DI POSSESSO DEI TERRENI	CLASSI DI SUPERFICIE TOTALE								Totale
	Meno di 1	1 -- 2	2 -- 5	5 -- 10	10 -- 20	20 -- 50	50 -- 100	100 ed oltre	
SUPERFICIE TOTALE									
Solo in proprietà	7.338,80	6.196,58	8.114,99	4.717,58	2.946,52	1.788,27	799,89	413,76	32.316,39
Solo in affitto	1.197,64	824,01	925,01	523,37	225,52	148,41	243,57	-	4.087,53
Solo in uso gratuito	145,25	83,88	187,82	141,06	69,33	31,62	-	-	658,96
Parte in proprietà e parte in affitto	500,27	754,82	1.642,14	1.185,30	941,25	466,90	71,66	-	5.562,34
Parte in proprietà e parte in uso gratuito	82,65	112,65	309,37	317,61	172,36	74,44	-	-	1.069,08
Parte in affitto e parte in uso gratuito	14,71	13,21	32,50	35,74	15,01	57,44	-	-	168,61
Parte in proprietà, parte in affitto e parte in uso gratuito	5,01	24,29	86,23	103,99	98,52	75,11	92,46	-	485,61
Con solo manodopera familiare	9.284,33	8.009,44	11.298,06	7.024,65	4.468,51	2.642,19	1.207,58	413,76	44.348,52
Solo in proprietà	1.604,60	2.008,94	3.461,54	2.546,30	1.551,74	1.407,62	658,85	210,30	13.449,89
Solo in affitto	238,15	402,22	621,59	402,13	237,12	105,05	-	-	2.006,26
Solo in uso gratuito	33,50	32,24	61,24	81,84	21,58	82,51	-	-	312,91
Parte in proprietà e parte in affitto	119,64	325,82	1.019,25	1.156,38	860,05	445,73	249,14	336,15	4.512,16
Parte in proprietà e parte in uso gratuito	16,99	46,99	87,03	112,95	95,53	224,42	-	-	583,91
Parte in affitto e parte in uso gratuito	3,86	7,54	21,06	21,07	52,14	30,97	-	-	136,64
Parte in proprietà, parte in affitto e parte in uso gratuito	0,44	3,20	47,18	67,68	101,90	45,09	-	-	265,49
Con manodopera familiare prevalente	2.017,18	2.826,95	5.318,89	4.388,35	2.920,06	2.341,39	907,99	546,45	21.267,26
Solo in proprietà	395,34	691,52	1.720,54	1.811,15	1.856,52	2.103,68	1.116,77	738,61	10.434,13
Solo in affitto	39,62	70,77	210,68	212,91	104,60	615,39	244,30	326,50	1.824,77
Solo in uso gratuito	4,21	14,50	27,90	31,85	-	83,00	151,46	-	312,92
Parte in proprietà e parte in affitto	10,11	58,16	242,96	499,80	558,65	707,25	424,32	345,84	2.847,09
Parte in proprietà e parte in uso gratuito	1,38	9,90	27,05	53,87	55,16	118,88	111,71	-	377,95
Parte in affitto e parte in uso gratuito	0,92	1,91	4,61	11,00	26,50	34,50	149,92	-	229,36
Parte in proprietà, parte in affitto e parte in uso gratuito	-	-	13,05	14,37	43,18	52,51	82,60	-	205,71
Con manodopera extrafamiliare prevalente	451,58	846,76	2.246,79	2.634,95	2.644,61	3.715,21	2.281,08	1.410,95	16.231,93
Solo in proprietà	292,87	640,50	1.238,49	759,75	486,47	1.100,72	911,06	3.305,65	8.735,51
Solo in affitto	42,42	25,78	39,91	71,82	73,44	130,66	170,20	134,81	689,04
Solo in uso gratuito	4,42	6,51	11,26	14,66	28,79	-	-	-	65,64
Parte in proprietà e parte in affitto	9,79	30,22	56,44	37,02	127,61	147,99	336,96	163,18	909,21
Parte in proprietà e parte in uso gratuito	2,21	5,36	18,02	33,77	-	21,00	62,39	488,39	631,14
Parte in affitto e parte in uso gratuito	-	-	3,80	-	-	-	-	-	3,80
Parte in proprietà, parte in affitto e parte in uso gratuito	-	-	6,78	5,89	12,37	57,52	-	-	82,56
Conduzione con salariati	351,71	708,37	1.374,70	922,91	728,68	1.457,89	1.480,61	4.092,03	11.116,90
Solo in proprietà	1,15	1,06	4,00	-	12,00	-	-	-	18,21
Solo in affitto	1,70	-	-	6,00	-	23,00	-	-	30,70
Solo in uso gratuito	-	-	-	-	-	-	-	-	-
Parte in proprietà e parte in affitto	-	-	-	-	-	-	-	-	-
Parte in proprietà e parte in uso gratuito	-	-	-	-	-	-	-	-	-
Conduzione a colonia parziaria appoderata	2,85	1,06	4,00	6,00	12,00	23,00	-	-	48,91
Solo in proprietà	-	-	2,00	-	-	-	-	-	2,00
Solo in uso gratuito	-	-	-	6,96	-	-	-	-	6,96
Altra forma di conduzione	-	-	2,00	6,96	-	-	-	-	8,96
Solo in proprietà	9.632,76	9.538,60	14.541,56	9.834,78	6.853,25	6.400,29	3.486,57	4.668,32	64.956,13
Solo in affitto	1.519,53	1.322,78	1.797,19	1.216,23	640,68	1.022,51	658,07	461,31	8.638,30
Solo in uso gratuito	187,38	137,13	288,22	276,37	119,70	197,13	151,46	-	1.357,39
Parte in proprietà e parte in affitto	639,81	1.169,02	2.960,79	2.878,50	2.487,56	1.767,87	1.082,08	845,17	13.830,80
Parte in proprietà e parte in uso gratuito	103,23	174,90	441,47	518,20	323,05	438,74	174,10	488,39	2.662,08
Parte in affitto e parte in uso gratuito	19,49	22,66	61,97	67,81	93,65	122,91	149,92	-	538,41
Parte in proprietà, parte in affitto e parte in uso gratuito	5,45	27,49	153,24	191,93	255,97	230,23	175,06	-	1.039,37
TOTALE	12.107,65	12.392,58	20.244,44	14.983,82	10.773,86	10.179,68	5.877,26	6.463,19	93.022,48

**Tavola 3.2 - Aziende e relativa superficie agricola utilizzata (SAU) per classe di superficie agricola utilizzata, forma di conduzione, titolo di possesso dei terreni e zona altimetrica (superficie in ettari) - TOTALE**

FORME DI CONDUZIONE TITOLI DI POSSESSO DEI TERRENI	CLASSI DI SUPERFICIE AGRICOLA UTILIZZATA								Totale
	Meno di 1	1 -- 2	2 -- 5	5 -- 10	10 -- 20	20 -- 50	50 -- 100	100 ed oltre	
AZIENDE									
Solo in proprietà	72.029	30.267	22.706	6.082	1.878	576	83	16	133.637
Solo in affitto	4.843	1.446	938	377	223	62	11	3	7.903
Solo in uso gratuito	1.573	660	605	231	93	20	2	2	3.186
Parte in proprietà e parte in affitto	1.670	1.394	2.346	1.921	1.243	529	61	6	9.170
Parte in proprietà e parte in uso gratuito	1.396	1.483	2.021	998	383	73	8	-	6.362
Parte in affitto e parte in uso gratuito	60	44	86	79	45	12	-	-	326
Parte in proprietà, parte in affitto e parte in uso gratuito	47	79	249	322	279	95	9	1	1.081
Con solo manodopera familiare	81.618	35.373	28.951	10.010	4.144	1.367	174	28	161.665
Solo in proprietà	13.476	5.248	4.242	1.241	404	162	28	10	24.811
Solo in affitto	895	502	344	111	49	16	2	2	1.921
Solo in uso gratuito	271	99	83	42	19	9	-	-	523
Parte in proprietà e parte in affitto	355	382	638	421	232	104	27	5	2.164
Parte in proprietà e parte in uso gratuito	237	214	308	177	77	23	4	-	1.040
Parte in affitto e parte in uso gratuito	9	9	17	14	11	6	-	1	67
Parte in proprietà, parte in affitto e parte in uso gratuito	6	12	43	59	45	33	5	-	203
Con manodopera familiare prevalente	15.249	6.466	5.675	2.065	837	353	66	18	30.729
Solo in proprietà	3.955	2.254	2.181	844	386	197	44	17	9.878
Solo in affitto	133	122	108	44	18	24	5	2	456
Solo in uso gratuito	49	31	42	21	10	5	4	1	163
Parte in proprietà e parte in affitto	68	105	244	130	62	40	15	3	667
Parte in proprietà e parte in uso gratuito	46	49	72	40	34	18	3	-	262
Parte in affitto e parte in uso gratuito	2	2	3	3	1	2	1	-	14
Parte in proprietà, parte in affitto e parte in uso gratuito	1	4	9	9	7	6	2	1	39
Con manodopera extrafamiliare prevalente	4.254	2.567	2.659	1.091	518	292	74	24	11.479
Solo in proprietà	2.730	1.923	1.497	443	205	134	66	129	7.127
Solo in affitto	106	38	34	15	22	9	7	3	234
Solo in uso gratuito	66	37	31	12	7	4	3	2	162
Parte in proprietà e parte in affitto	27	43	52	31	16	13	7	5	194
Parte in proprietà e parte in uso gratuito	51	84	81	24	12	9	2	5	268
Parte in affitto e parte in uso gratuito	-	-	4	-	-	2	-	-	6
Parte in proprietà, parte in affitto e parte in uso gratuito	1	-	7	2	5	6	1	-	22
Conduzione con salariati	2.981	2.125	1.706	527	267	177	86	144	8.013
Solo in proprietà	25	34	21	12	9	4	2	1	108
Solo in affitto	5	2	3	2	1	1	-	-	14
Solo in uso gratuito	4	2	2	1	1	-	-	-	10
Parte in proprietà e parte in affitto	-	-	1	-	-	-	-	-	1
Parte in proprietà e parte in uso gratuito	2	-	-	-	-	1	-	-	3
Conduzione a colonia parziaria appoderata	36	38	27	15	11	6	2	1	136
Solo in proprietà	7	3	4	4	3	5	-	1	27
Solo in uso gratuito	-	-	2	-	-	-	-	-	2
Altra forma di conduzione	7	3	6	4	3	5	-	1	29
Solo in proprietà	92.222	39.729	30.651	8.626	2.885	1.078	223	174	175.588
Solo in affitto	5.982	2.110	1.427	549	313	112	25	10	10.528
Solo in uso gratuito	1.963	829	765	307	130	38	9	5	4.046
Parte in proprietà e parte in affitto	2.120	1.924	3.281	2.503	1.553	686	110	19	12.196
Parte in proprietà e parte in uso gratuito	1.732	1.830	2.482	1.239	506	124	17	5	7.935
Parte in affitto e parte in uso gratuito	71	55	110	96	57	22	1	1	413
Parte in proprietà, parte in affitto e parte in uso gratuito	55	95	308	392	336	140	17	2	1.345
TOTALE	104.145	46.572	39.024	13.712	5.780	2.200	402	216	212.051

**Tavola 3.2 segue - Aziende e relativa superficie agricola utilizzata (SAU) per classe di superficie agricola utilizzata, forma di conduzione, titolo di possesso dei terreni e zona altimetrica (superficie in ettari) - MONTAGNA**

FORME DI CONDUZIONE TITOLI DI POSSESSO DEI TERRENI	CLASSI DI SUPERFICIE AGRICOLA UTILIZZATA								Totale
	Meno di 1	1 -- 2	2 -- 5	5 -- 10	10 -- 20	20 -- 50	50 -- 100	100 ed oltre	
AZIENDE									
Solo in proprietà	11.505	7.602	6.770	2.465	1.018	388	50	9	29.807
Solo in affitto	205	128	147	133	137	44	6	2	802
Solo in uso gratuito	314	184	197	109	60	14	1	1	880
Parte in proprietà e parte in affitto	135	203	505	693	765	448	55	5	2.809
Parte in proprietà e parte in uso gratuito	337	425	629	363	214	45	7	-	2.020
Parte in affitto e parte in uso gratuito	11	9	23	28	22	8	-	-	101
Parte in proprietà, parte in affitto e parte in uso gratuito	11	21	52	100	147	69	8	1	409
Con solo manodopera familiare	12.518	8.572	8.323	3.891	2.363	1.016	127	18	36.828
Solo in proprietà	1.533	871	870	254	89	47	6	6	3.676
Solo in affitto	14	6	18	14	11	7	2	2	74
Solo in uso gratuito	29	22	16	10	4	4	-	-	85
Parte in proprietà e parte in affitto	7	17	83	64	44	46	19	2	282
Parte in proprietà e parte in uso gratuito	39	49	72	51	20	5	2	-	238
Parte in affitto e parte in uso gratuito	-	1	2	2	-	3	-	1	9
Parte in proprietà, parte in affitto e parte in uso gratuito	-	-	13	11	11	17	4	-	56
Con manodopera familiare prevalente	1.622	966	1.074	406	179	129	33	11	4.420
Solo in proprietà	469	341	323	135	52	22	6	2	1.350
Solo in affitto	1	4	5	2	2	-	1	-	15
Solo in uso gratuito	8	3	13	6	5	-	-	1	36
Parte in proprietà e parte in affitto	1	4	29	14	6	3	4	1	62
Parte in proprietà e parte in uso gratuito	6	9	12	10	8	2	-	-	47
Parte in affitto e parte in uso gratuito	-	-	1	1	-	-	-	-	2
Parte in proprietà, parte in affitto e parte in uso gratuito	-	-	1	1	1	-	-	-	3
Con manodopera extrafamiliare prevalente	485	361	384	169	74	27	11	4	1.515
Solo in proprietà	281	241	239	65	42	13	15	55	951
Solo in affitto	1	-	3	3	5	1	3	-	16
Solo in uso gratuito	7	5	11	3	3	1	2	2	34
Parte in proprietà e parte in affitto	2	6	5	7	2	2	2	2	28
Parte in proprietà e parte in uso gratuito	10	18	16	4	5	2	-	3	58
Parte in affitto e parte in uso gratuito	-	-	2	-	-	-	-	-	2
Parte in proprietà, parte in affitto e parte in uso gratuito	-	-	-	-	-	1	-	-	1
Conduzione con salariati	301	270	276	82	57	20	22	62	1.090
Solo in proprietà	9	10	9	3	1	1	2	1	36
Solo in affitto	1	-	3	-	1	-	-	-	5
Solo in uso gratuito	-	-	1	1	-	-	-	-	2
Parte in proprietà e parte in affitto	-	-	1	-	-	-	-	-	1
Parte in proprietà e parte in uso gratuito	-	-	-	-	-	-	-	-	-
Conduzione a colonia parziaria appoderata	10	10	14	4	2	1	2	1	44
Solo in proprietà	-	1	-	1	1	5	-	1	9
Solo in uso gratuito	-	-	-	-	-	-	-	-	-
Altra forma di conduzione	-	1	-	1	1	5	-	1	9
Solo in proprietà	13.797	9.066	8.211	2.923	1.203	476	79	74	35.829
Solo in affitto	222	138	176	152	156	52	12	4	912
Solo in uso gratuito	358	214	238	129	72	19	3	4	1.037
Parte in proprietà e parte in affitto	145	230	623	778	817	499	80	10	3.182
Parte in proprietà e parte in uso gratuito	392	501	729	428	247	54	9	3	2.363
Parte in affitto e parte in uso gratuito	11	10	28	31	22	11	-	1	114
Parte in proprietà, parte in affitto e parte in uso gratuito	11	21	66	112	159	87	12	1	469
TOTALE	14.936	10.180	10.071	4.553	2.676	1.198	195	97	43.900

**Tavola 3.2 segue - Aziende e relativa superficie agricola utilizzata (SAU) per classe di superficie agricola utilizzata, forma di conduzione, titolo di possesso dei terreni e zona altimetrica (superficie in ettari) - COLLINA**

FORME DI CONDUZIONE TITOLI DI POSSESSO DEI TERRENI	CLASSI DI SUPERFICIE AGRICOLA UTILIZZATA								Totale
	Meno di 1	1 -- 2	2 -- 5	5 -- 10	10 -- 20	10 -- 50	50 -- 100	100 ed oltre	
AZIENDE									
Solo in proprietà	41.664	18.321	13.416	2.991	664	136	25	7	77.224
Solo in affitto	1.933	715	495	167	73	10	3	1	3.397
Solo in uso gratuito	875	418	347	104	28	5	1	1	1.779
Parte in proprietà e parte in affitto	704	685	1.330	1.067	410	67	6	1	4.270
Parte in proprietà e parte in uso gratuito	892	971	1.296	597	157	25	1	-	3.939
Parte in affitto e parte in uso gratuito	23	24	51	47	22	2	-	-	169
Parte in proprietà, parte in affitto e parte in uso gratuito	29	41	174	209	126	25	1	-	605
Con solo manodopera familiare	46.120	21.175	17.109	5.182	1.480	270	37	10	91.383
Solo in proprietà	8.435	2.999	2.320	632	211	78	14	3	14.692
Solo in affitto	417	195	133	30	24	6	-	-	805
Solo in uso gratuito	163	54	48	21	12	3	-	-	301
Parte in proprietà e parte in affitto	149	148	247	186	133	42	4	1	910
Parte in proprietà e parte in uso gratuito	166	134	208	112	51	11	2	-	684
Parte in affitto e parte in uso gratuito	4	2	10	6	8	2	-	-	32
Parte in proprietà, parte in affitto e parte in uso gratuito	5	9	17	40	27	14	1	-	113
Con manodopera familiare prevalente	9.339	3.541	2.983	1.027	466	156	21	4	17.537
Solo in proprietà	2.709	1.411	1.324	457	213	111	23	10	6.258
Solo in affitto	54	63	40	13	7	6	2	-	185
Solo in uso gratuito	30	19	17	12	5	3	2	-	88
Parte in proprietà e parte in affitto	42	67	143	42	25	14	6	-	339
Parte in proprietà e parte in uso gratuito	37	34	51	22	23	11	2	-	180
Parte in affitto e parte in uso gratuito	1	1	-	-	-	-	-	-	2
Parte in proprietà, parte in affitto e parte in uso gratuito	1	4	5	5	4	4	1	1	25
Con manodopera extrafamiliare prevalente	2.874	1.599	1.580	551	277	149	36	11	7.077
Solo in proprietà	1.849	1.210	893	276	131	91	40	66	4.556
Solo in affitto	19	20	17	3	8	4	2	3	76
Solo in uso gratuito	49	29	16	7	2	3	-	-	106
Parte in proprietà e parte in affitto	7	18	27	20	7	7	1	2	89
Parte in proprietà e parte in uso gratuito	38	61	60	17	6	7	2	1	192
Parte in affitto e parte in uso gratuito	-	-	1	-	-	2	-	-	3
Parte in proprietà, parte in affitto e parte in uso gratuito	1	-	5	1	3	4	1	-	15
Conduzione con salariati	1.963	1.338	1.019	324	157	118	46	72	5.037
Solo in proprietà	14	23	11	9	7	3	-	-	67
Solo in affitto	2	2	-	1	-	-	-	-	5
Solo in uso gratuito	4	2	1	-	1	-	-	-	8
Parte in proprietà e parte in affitto	-	-	-	-	-	-	-	-	-
Parte in proprietà e parte in uso gratuito	2	-	-	-	-	1	-	-	3
Conduzione a colonia parziaria appoderata	22	27	12	10	8	4	-	-	83
Solo in proprietà	7	2	3	3	2	-	-	-	17
Solo in uso gratuito	-	-	1	-	-	-	-	-	1
Altra forma di conduzione	7	2	4	3	2	-	-	-	18
Solo in proprietà	54.678	23.966	17.967	4.368	1.228	419	102	86	102.814
Solo in affitto	2.425	995	685	214	112	26	7	4	4.468
Solo in uso gratuito	1.121	522	430	144	48	14	3	1	2.283
Parte in proprietà e parte in affitto	902	918	1.747	1.315	575	130	17	4	5.608
Parte in proprietà e parte in uso gratuito	1.135	1.200	1.615	748	237	55	7	1	4.998
Parte in affitto e parte in uso gratuito	28	27	62	53	30	6	-	-	206
Parte in proprietà, parte in affitto e parte in uso gratuito	36	54	201	255	160	47	4	1	758
TOTALE	60.325	27.682	22.707	7.097	2.390	697	140	97	121.135

**Tavola 3.2 segue - Aziende e relativa superficie agricola utilizzata (SAU) per classe di superficie agricola utilizzata, forma di conduzione, titolo di possesso dei terreni e zona altimetrica (superficie in ettari) - PIANURA**

FORME DI CONDUZIONE TITOLI DI POSSESSO DEI TERRENI	CLASSI DI SUPERFICIE AGRICOLA UTILIZZATA								Totale
	Meno di 1	1 -- 2	2 -- 5	5 -- 10	10 -- 20	20 -- 50	50 -- 100	100 ed oltre	
AZIENDE									
Solo in proprietà	18.860	4.344	2.520	626	196	52	8	-	26.606
Solo in affitto	2.705	603	296	77	13	8	2	-	3.704
Solo in uso gratuito	384	58	61	18	5	1	-	-	527
Parte in proprietà e parte in affitto	831	506	511	161	68	14	-	-	2.091
Parte in proprietà e parte in uso gratuito	167	87	96	38	12	3	-	-	403
Parte in affitto e parte in uso gratuito	26	11	12	4	1	2	-	-	56
Parte in proprietà, parte in affitto e parte in uso gratuito	7	17	23	13	6	1	-	-	67
Con solo manodopera familiare	22.980	5.626	3.519	937	301	81	10	-	33.454
Solo in proprietà	3.508	1.378	1.052	355	104	37	8	1	6.443
Solo in affitto	464	301	193	67	14	3	-	-	1.042
Solo in uso gratuito	79	23	19	11	3	2	-	-	137
Parte in proprietà e parte in affitto	199	217	308	171	55	16	4	2	972
Parte in proprietà e parte in uso gratuito	32	31	28	14	6	7	-	-	118
Parte in affitto e parte in uso gratuito	5	6	5	6	3	1	-	-	26
Parte in proprietà, parte in affitto e parte in uso gratuito	1	3	13	8	7	2	-	-	34
Con manodopera familiare prevalente	4.288	1.959	1.618	632	192	68	12	3	8.772
Solo in proprietà	777	502	534	252	121	64	15	5	2.270
Solo in affitto	78	55	63	29	9	18	2	2	256
Solo in uso gratuito	11	9	12	3	-	2	2	-	39
Parte in proprietà e parte in affitto	25	34	72	74	31	23	5	2	266
Parte in proprietà e parte in uso gratuito	3	6	9	8	3	5	1	-	35
Parte in affitto e parte in uso gratuito	1	1	2	2	1	2	1	-	10
Parte in proprietà, parte in affitto e parte in uso gratuito	-	-	3	3	2	2	1	-	11
Con manodopera extrafamiliare prevalente	895	607	695	371	167	116	27	9	2.887
Solo in proprietà	600	472	365	102	32	30	11	8	1.620
Solo in affitto	86	18	14	9	9	4	2	-	142
Solo in uso gratuito	10	3	4	2	2	-	1	-	22
Parte in proprietà e parte in affitto	18	19	20	4	7	4	4	1	77
Parte in proprietà e parte in uso gratuito	3	5	5	3	1	-	-	1	18
Parte in affitto e parte in uso gratuito	-	-	1	-	-	-	-	-	1
Parte in proprietà, parte in affitto e parte in uso gratuito	-	-	2	1	2	1	-	-	6
Conduzione con salariati	717	517	411	121	53	39	18	10	1.886
Solo in proprietà	2	1	1	-	1	-	-	-	5
Solo in affitto	2	-	-	1	-	1	-	-	4
Solo in uso gratuito	-	-	-	-	-	-	-	-	-
Parte in proprietà e parte in affitto	-	-	-	-	-	-	-	-	-
Parte in proprietà e parte in uso gratuito	-	-	-	-	-	-	-	-	-
Conduzione a colonia parziaria appoderata	4	1	1	1	1	1	-	-	9
Solo in proprietà	-	-	1	-	-	-	-	-	1
Solo in uso gratuito	-	-	1	-	-	-	-	-	1
Altra forma di conduzione	-	-	2	-	-	-	-	-	2
Solo in proprietà	23.747	6.697	4.473	1.335	454	183	42	14	36.945
Solo in affitto	3.335	977	566	183	45	34	6	2	5.148
Solo in uso gratuito	484	93	97	34	10	5	3	-	726
Parte in proprietà e parte in affitto	1.073	776	911	410	161	57	13	5	3.406
Parte in proprietà e parte in uso gratuito	205	129	138	63	22	15	1	1	574
Parte in affitto e parte in uso gratuito	32	18	20	12	5	5	1	-	93
Parte in proprietà, parte in affitto e parte in uso gratuito	8	20	41	25	17	6	1	-	118
TOTALE	28.884	8.710	6.246	2.062	714	305	67	22	47.010

**Tavola 3.2 segue - Aziende e relativa superficie agricola utilizzata (SAU) per classe di superficie agricola utilizzata, forma di conduzione e titolo di possesso dei terreni e zona altimetrica (superficie in ettari) - TOTALE**

FORME DI CONDUZIONE TITOLI DI POSSESSO DEI TERRENI	CLASSI DI SUPERFICIE AGRICOLA UTILIZZATA								Totale
	Meno di 1	1 -- 2	2 -- 5	5 -- 10	10 -- 20	20 -- 50	50 -- 100	100 ed oltre	
SUPERFICIE AGRICOLA UTILIZZATA									
Solo in proprietà	31.117,93	41.828,68	68.327,54	41.030,57	25.003,95	16.350,95	5.340,59	3.207,10	232.207,31
Solo in affitto	2.255,33	1.979,77	2.840,76	2.634,64	3.007,60	1.766,79	819,67	513,24	15.817,80
Solo in uso gratuito	685,59	903,43	1.867,21	1.593,14	1.240,56	506,65	160,03	329,90	7.286,51
Parte in proprietà e parte in affitto	975,68	2.006,99	7.709,99	13.646,70	17.057,04	15.288,69	3.864,79	926,40	61.476,28
Parte in proprietà e parte in uso gratuito	770,49	2.147,21	6.516,90	6.914,85	5.065,62	2.013,23	515,31	-	23.943,61
Parte in affitto e parte in uso gratuito	33,19	60,83	288,87	549,13	613,93	298,69	-	-	1.844,64
Parte in proprietà, parte in affitto e parte in uso gratuito	28,37	123,26	869,91	2.294,00	3.818,31	2.637,90	542,94	101,21	10.415,90
Con solo manodopera familiare	35.866,58	49.050,17	88.421,18	68.663,03	55.807,01	38.862,90	11.243,33	5.077,85	352.992,05
Solo in proprietà	6.160,77	7.271,32	12.905,67	8.370,89	5.428,20	4.823,04	1.861,43	1.696,31	48.517,63
Solo in affitto	473,43	698,64	1.031,87	760,88	677,96	421,30	113,78	243,37	4.421,23
Solo in uso gratuito	123,89	138,26	267,50	290,01	234,09	269,12	-	-	1.322,87
Parte in proprietà e parte in affitto	222,08	546,06	2.072,68	2.878,45	3.150,40	3.102,60	1.800,64	696,16	14.469,07
Parte in proprietà e parte in uso gratuito	139,46	306,00	1.010,94	1.210,05	1.022,39	645,28	243,73	-	4.577,85
Parte in affitto e parte in uso gratuito	5,41	13,63	54,03	100,46	143,96	185,47	-	151,23	654,19
Parte in proprietà, parte in affitto e parte in uso gratuito	3,38	17,58	137,52	424,84	644,99	973,79	373,44	-	2.575,54
Con manodopera familiare prevalente	7.128,42	8.991,49	17.480,21	14.035,58	11.301,99	10.420,60	4.393,02	2.787,07	76.538,38
Solo in proprietà	1.978,31	3.143,93	6.633,99	5.828,00	5.190,06	5.834,98	2.996,65	2.710,11	34.316,03
Solo in affitto	75,91	176,50	322,17	301,41	261,65	790,14	344,48	319,45	2.591,71
Solo in uso gratuito	25,49	43,98	128,51	141,72	136,78	180,90	278,25	182,01	1.117,64
Parte in proprietà e parte in affitto	45,55	158,85	796,14	922,82	866,45	1.181,33	1.082,16	726,82	5.780,12
Parte in proprietà e parte in uso gratuito	27,56	69,29	227,25	288,87	460,32	582,78	165,37	-	1.821,44
Parte in affitto e parte in uso gratuito	1,72	2,97	13,09	20,98	14,00	59,14	82,65	-	194,55
Parte in proprietà, parte in affitto e parte in uso gratuito	0,71	5,20	32,75	61,38	106,69	197,87	144,70	162,78	712,08
Con manodopera extrafamiliare prevalente	2.155,25	3.600,72	8.153,90	7.565,18	7.035,95	8.827,14	5.094,26	4.101,17	46.533,57
Solo in proprietà	1.381,51	2.662,61	4.403,23	2.950,90	2.739,03	4.153,44	4.666,79	66.349,80	89.307,31
Solo in affitto	53,41	53,11	104,83	105,68	316,71	277,59	497,40	469,65	1.878,38
Solo in uso gratuito	36,72	52,84	96,18	76,45	101,47	142,21	203,51	321,36	1.030,74
Parte in proprietà e parte in affitto	20,49	62,07	159,43	203,47	244,13	421,66	526,14	1.149,01	2.786,40
Parte in proprietà e parte in uso gratuito	31,00	118,47	251,37	169,31	174,44	291,06	142,20	1.984,17	3.162,02
Parte in affitto e parte in uso gratuito	-	-	11,68	-	-	69,79	-	-	81,47
Parte in proprietà, parte in affitto e parte in uso gratuito	0,72	-	26,97	11,36	67,36	176,83	69,22	-	352,46
Conduzione con salariati	1.523,85	2.949,10	5.053,69	3.517,17	3.643,14	5.532,58	6.105,26	70.273,99	98.598,78
Solo in proprietà	13,87	46,23	57,69	83,59	119,15	142,18	181,41	102,12	746,24
Solo in affitto	3,66	3,08	12,59	13,65	17,50	21,40	-	-	71,88
Solo in uso gratuito	2,33	2,78	6,57	9,78	16,00	-	-	-	37,46
Parte in proprietà e parte in affitto	-	-	3,30	-	-	-	-	-	3,30
Parte in proprietà e parte in uso gratuito	0,98	-	-	-	-	23,66	-	-	24,64
Conduzione a colonia parziaria appoderata	20,84	52,09	80,15	107,02	152,65	187,24	181,41	102,12	883,52
Solo in proprietà	2,77	4,09	11,09	27,96	45,79	127,16	-	100,44	319,30
Solo in uso gratuito	-	-	6,62	-	-	-	-	-	6,62
Altra forma di conduzione	2,77	4,09	17,71	27,96	45,79	127,16	-	100,44	325,92
Solo in proprietà	40.655,16	54.956,86	92.339,21	58.291,91	38.526,18	31.431,75	15.046,87	74.165,88	405.413,82
Solo in affitto	2.861,74	2.911,10	4.312,22	3.816,26	4.281,42	3.277,22	1.775,33	1.545,71	24.781,00
Solo in uso gratuito	874,02	1.141,29	2.372,59	2.111,10	1.728,90	1.098,88	641,79	833,27	10.801,84
Parte in proprietà e parte in affitto	1.263,80	2.773,97	10.741,54	17.651,44	21.318,02	19.994,28	7.273,73	3.498,39	84.515,17
Parte in proprietà e parte in uso gratuito	969,49	2.640,97	8.006,46	8.583,08	6.722,77	3.556,01	1.066,61	1.984,17	33.529,56
Parte in affitto e parte in uso gratuito	40,32	77,43	367,67	670,57	771,89	613,09	82,65	151,23	2.774,85
Parte in proprietà, parte in affitto e parte in uso gratuito	33,18	146,04	1.067,15	2.791,58	4.637,35	3.986,39	1.130,30	263,99	14.055,98
TOTALE	46.697,71	64.647,66	119.206,84	93.915,94	77.986,53	63.957,62	27.017,28	82.442,64	575.872,22

**Tavola 3.2 segue - Aziende e relativa superficie agricola utilizzata (SAU) per classe di superficie agricola utilizzata, forma di conduzione, titolo di possesso dei terreni e zona altimetrica (superficie in ettari) - MONTAGNA**

FORME DI CONDUZIONE TITOLI DI POSSESSO DEI TERRENI	CLASSI DI SUPERFICIE AGRICOLA UTILIZZATA								Totale
	Meno di 1	1 -- 2	2 -- 5	5 -- 10	10 -- 20	20 -- 50	50 -- 100	100 ed oltre	
SUPERFICIE AGRICOLA UTILIZZATA									
Solo in proprietà	5.835,32	10.598,36	20.804,80	17.049,07	13.866,10	11.088,03	3.126,19	1.300,38	83.668,25
Solo in affitto	106,70	183,25	488,29	963,36	1.893,53	1.304,19	429,96	277,24	5.646,52
Solo in uso gratuito	152,47	251,79	616,56	758,20	807,28	338,59	77,13	199,90	3.201,92
Parte in proprietà e parte in affitto	88,39	300,23	1.693,25	5.063,16	10.721,08	13.097,17	3.484,75	723,00	35.171,03
Parte in proprietà e parte in uso gratuito	208,06	618,10	2.025,26	2.580,70	2.893,01	1.279,17	420,38	-	10.024,68
Parte in affitto e parte in uso gratuito	6,36	13,71	76,70	201,59	320,93	199,76	-	-	819,05
Parte in proprietà, parte in affitto e parte in uso gratuito	7,64	32,89	184,51	745,26	2.089,84	1.987,82	489,17	101,21	5.638,34
Con solo manodopera familiare	6.404,94	11.998,33	25.889,37	27.361,34	32.591,77	29.294,73	8.027,58	2.601,73	144.169,79
Solo in proprietà	759,88	1.222,21	2.656,74	1.689,93	1.195,01	1.377,07	364,92	1.008,41	10.274,17
Solo in affitto	6,89	7,95	59,13	99,83	155,50	172,31	113,78	243,37	858,76
Solo in uso gratuito	15,10	30,52	53,22	66,10	46,37	104,15	-	-	315,46
Parte in proprietà e parte in affitto	4,67	27,57	286,64	448,29	611,92	1.498,83	1.303,65	249,01	4.430,58
Parte in proprietà e parte in uso gratuito	27,13	73,35	231,21	340,99	271,01	164,09	122,55	-	1.230,33
Parte in affitto e parte in uso gratuito	-	1,33	4,81	13,98	-	103,17	-	151,23	274,52
Parte in proprietà, parte in affitto e parte in uso gratuito	-	-	42,98	81,82	160,42	526,95	281,45	-	1.093,62
Con manodopera familiare prevalente	813,67	1.362,93	3.334,73	2.740,94	2.440,23	3.946,57	2.186,35	1.652,02	18.477,44
Solo in proprietà	252,43	478,19	990,80	935,71	703,33	685,15	421,66	242,46	4.709,73
Solo in affitto	0,45	5,46	12,63	17,30	25,00	-	86,03	-	146,87
Solo in uso gratuito	4,39	3,65	39,03	35,59	69,12	-	-	182,01	333,79
Parte in proprietà e parte in affitto	0,72	6,44	99,55	93,75	80,81	84,60	266,69	403,73	1.036,29
Parte in proprietà e parte in uso gratuito	3,28	13,22	41,97	69,43	94,69	85,72	-	-	308,31
Parte in affitto e parte in uso gratuito	-	-	3,98	6,30	-	-	-	-	10,28
Parte in proprietà, parte in affitto e parte in uso gratuito	-	-	3,28	7,83	10,47	-	-	-	21,58
Con manodopera extrafamiliare prevalente	261,27	506,96	1.191,24	1.165,91	983,42	855,47	774,38	828,20	6.566,85
Solo in proprietà	150,58	339,75	706,28	432,12	563,49	407,17	1.085,24	36.891,62	40.576,25
Solo in affitto	0,64	-	10,68	21,46	66,09	21,50	204,57	-	324,94
Solo in uso gratuito	4,94	7,88	36,54	18,62	40,70	49,50	145,12	321,36	624,66
Parte in proprietà e parte in affitto	1,59	9,26	14,62	44,93	31,25	81,91	126,03	294,16	603,75
Parte in proprietà e parte in uso gratuito	6,71	24,29	55,73	30,75	76,80	69,96	-	1.346,17	1.610,41
Parte in affitto e parte in uso gratuito	-	-	5,93	-	-	-	-	-	5,93
Parte in proprietà, parte in affitto e parte in uso gratuito	-	-	-	-	-	24,79	-	-	24,79
Conduzione con salariati	164,46	381,18	829,78	547,88	778,33	654,83	1.560,96	38.853,31	43.770,73
Solo in proprietà	4,31	14,31	25,61	21,04	16,59	36,51	181,41	102,12	401,90
Solo in affitto	0,47	-	12,59	-	17,50	-	-	-	30,56
Solo in uso gratuito	-	-	3,47	9,78	-	-	-	-	13,25
Parte in proprietà e parte in affitto	-	-	3,30	-	-	-	-	-	3,30
Parte in proprietà e parte in uso gratuito	-	-	-	-	-	-	-	-	-
Conduzione a colonia parziaria appoderata	4,78	14,31	44,97	30,82	34,09	36,51	181,41	102,12	449,01
Solo in proprietà	-	1,78	-	6,85	18,02	127,16	-	100,44	254,25
Solo in uso gratuito	-	-	-	-	-	-	-	-	-
Altra forma di conduzione	-	1,78	-	6,85	18,02	127,16	-	100,44	254,25
Solo in proprietà	7.002,52	12.654,60	25.184,23	20.134,72	16.362,54	13.721,09	5.179,42	39.645,43	139.884,55
Solo in affitto	115,15	196,66	583,32	1.101,95	2.157,62	1.498,00	834,34	520,61	7.007,65
Solo in uso gratuito	176,90	293,84	748,82	888,29	963,47	492,24	222,25	703,27	4.489,08
Parte in proprietà e parte in affitto	95,37	343,50	2.097,36	5.650,13	11.445,06	14.762,51	5.181,12	1.669,90	41.244,95
Parte in proprietà e parte in uso gratuito	245,18	728,96	2.354,17	3.021,87	3.335,51	1.598,94	542,93	1.346,17	13.173,73
Parte in affitto e parte in uso gratuito	6,36	15,04	91,42	221,87	320,93	302,93	-	151,23	1.109,78
Parte in proprietà, parte in affitto e parte in uso gratuito	7,64	32,89	230,77	834,91	2.260,73	2.539,56	770,62	101,21	6.778,33
TOTALE	7.649,12	14.265,49	31.290,09	31.853,74	36.845,86	34.915,27	12.730,68	44.137,82	213.688,07



**Tavola 3.2 segue - Aziende e relativa superficie agricola utilizzata (SAU) per classe di superficie agricola utilizzata, forma di conduzione, titolo di possesso dei terreni e zona altimetrica (*superficie in ettari*) - COLLINA**

FORME DI CONDUZIONE TITOLI DI POSSESSO DEI TERRENI	CLASSI DI SUPERFICIE AGRICOLA UTILIZZATA								Totale
	Meno di 1	1 -- 2	2 -- 5	5 -- 10	10 -- 20	20 -- 50	50 -- 100	100 ed oltre	
SUPERFICIE AGRICOLA UTILIZZATA									
Solo in proprietà	17.891,38	25.430,23	40.190,61	19.865,68	8.616,61	3.710,31	1.642,78	1.906,72	119.254,32
Solo in affitto	899,68	983,24	1.493,01	1.156,25	948,11	243,74	242,71	236,00	6.202,74
Solo in uso gratuito	385,84	570,47	1.075,31	718,18	367,22	137,10	82,90	130,00	3.467,02
Parte in proprietà e parte in affitto	397,97	992,30	4.474,61	7.493,59	5.431,81	1.807,89	380,04	203,40	21.181,61
Parte in proprietà e parte in uso gratuito	479,45	1.407,80	4.192,97	4.067,31	2.020,93	660,09	94,93	-	12.923,48
Parte in affitto e parte in uso gratuito	13,38	32,69	174,54	317,84	278,66	41,82	-	-	858,93
Parte in proprietà, parte in affitto e parte in uso gratuito	17,07	63,09	608,62	1.460,51	1.640,31	620,82	53,77	-	4.464,19
Con solo manodopera familiare	20.084,77	29.479,82	52.209,67	35.079,36	19.303,65	7.221,77	2.497,13	2.476,12	168.352,29
Solo in proprietà	3.712,12	4.165,25	7.017,42	4.284,60	2.837,47	2.375,58	896,58	587,90	25.876,92
Solo in affitto	205,25	269,61	390,97	222,58	332,54	169,16	-	-	1.590,11
Solo in uso gratuito	73,05	75,28	154,19	151,89	147,60	106,46	-	-	708,47
Parte in proprietà e parte in affitto	88,16	207,47	814,00	1.277,38	1.812,10	1.196,63	258,14	115,00	5.768,88
Parte in proprietà e parte in uso gratuito	95,95	191,73	686,62	766,78	669,33	271,72	121,18	-	2.803,31
Parte in affitto e parte in uso gratuito	1,86	2,95	32,56	37,22	112,81	51,50	-	-	238,90
Parte in proprietà, parte in affitto e parte in uso gratuito	2,95	13,22	53,99	287,74	385,33	401,95	91,99	-	1.237,17
Con manodopera familiare prevalente	4.179,34	4.925,51	9.149,75	7.028,19	6.297,18	4.573,00	1.367,89	702,90	38.223,76
Solo in proprietà	1.304,18	1.968,82	3.994,93	3.177,26	2.843,86	3.326,60	1.564,79	1.858,16	20.038,60
Solo in affitto	28,19	91,89	110,61	88,90	102,75	190,90	134,45	-	747,69
Solo in uso gratuito	16,31	27,47	53,40	86,43	67,66	104,90	147,47	-	503,64
Parte in proprietà e parte in affitto	28,46	101,27	437,95	297,06	362,45	431,15	465,60	-	2.123,94
Parte in proprietà e parte in uso gratuito	22,00	47,63	159,43	159,84	325,27	333,18	103,94	-	1.151,29
Parte in affitto e parte in uso gratuito	0,87	1,09	-	-	-	-	-	-	1,96
Parte in proprietà, parte in affitto e parte in uso gratuito	0,71	5,20	16,42	31,45	66,32	147,21	63,70	162,78	493,79
Con manodopera extrafamiliare prevalente	1.400,72	2.243,37	4.772,74	3.840,94	3.768,31	4.533,94	2.479,95	2.020,94	25.060,91
Solo in proprietà	908,83	1.677,61	2.621,40	1.842,51	1.732,14	2.815,09	2.817,18	27.955,54	42.370,30
Solo in affitto	9,20	28,36	51,89	21,82	111,89	111,63	136,00	469,65	940,44
Solo in uso gratuito	26,40	41,16	49,49	43,77	34,57	92,71	-	-	288,10
Parte in proprietà e parte in affitto	5,00	27,41	80,92	136,88	97,98	223,56	74,00	712,67	1.358,42
Parte in proprietà e parte in uso gratuito	22,08	87,15	180,25	114,14	78,64	221,10	142,20	175,00	1.020,56
Parte in affitto e parte in uso gratuito	-	-	2,05	-	-	69,79	-	-	71,84
Parte in proprietà, parte in affitto e parte in uso gratuito	0,72	-	20,19	5,47	37,09	116,57	69,22	-	249,26
Conduzione con salariati	972,23	1.861,69	3.006,19	2.164,59	2.092,31	3.650,45	3.238,60	29.312,86	46.298,92
Solo in proprietà	8,44	30,88	28,08	62,55	91,56	105,67	-	-	327,18
Solo in affitto	1,50	3,08	-	7,95	-	-	-	-	12,53
Solo in uso gratuito	2,33	2,78	3,10	-	16,00	-	-	-	24,21
Parte in proprietà e parte in affitto	-	-	-	-	-	-	-	-	-
Parte in proprietà e parte in uso gratuito	0,98	-	-	-	-	23,66	-	-	24,64
Conduzione a colonia parziaria appoderata	13,25	36,74	31,18	70,50	107,56	129,33	-	-	388,56
Solo in proprietà	2,77	2,31	9,09	21,11	27,77	-	-	-	63,05
Solo in uso gratuito	-	-	2,00	-	-	-	-	-	2,00
Altra forma di conduzione	2,77	2,31	11,09	21,11	27,77	-	-	-	65,05
Solo in proprietà	23.827,72	33.275,10	53.861,53	29.253,71	16.149,41	12.333,25	6.921,33	32.308,32	207.930,37
Solo in affitto	1.143,82	1.376,18	2.046,48	1.497,50	1.495,29	715,43	513,16	705,65	9.493,51
Solo in uso gratuito	503,93	717,16	1.337,49	1.000,27	633,05	441,17	230,37	130,00	4.993,44
Parte in proprietà e parte in affitto	519,59	1.328,45	5.807,48	9.204,91	7.704,34	3.659,23	1.177,78	1.031,07	30.432,85
Parte in proprietà e parte in uso gratuito	620,46	1.734,31	5.219,27	5.108,07	3.094,17	1.509,75	462,25	175,00	17.923,28
Parte in affitto e parte in uso gratuito	16,11	36,73	209,15	355,06	391,47	163,11	-	-	1.171,63
Parte in proprietà, parte in affitto e parte in uso gratuito	21,45	81,51	699,22	1.785,17	2.129,05	1.286,55	278,68	162,78	6.444,41
TOTALE	26.653,08	38.549,44	69.180,62	48.204,69	31.596,78	20.108,49	9.583,57	34.512,82	278.389,49

**Tavola 3.2 segue - Aziende e relativa superficie agricola utilizzata (SAU) per classe di superficie agricola utilizzata, forma di conduzione, titolo di possesso dei terreni e zona altimetrica (superficie in ettari) - PIANURA**

FORME DI CONDUZIONE TITOLI DI POSSESSO DEI TERRENI	CLASSI DI SUPERFICIE AGRICOLA UTILIZZATA								Totale
	Meno di 1	1 -- 2	2 -- 5	5 -- 10	10 -- 20	20 -- 50	50 -- 100	100 ed oltre	
SUPERFICIE AGRICOLA UTILIZZATA									
Solo in proprietà	7.391,23	5.800,09	7.332,13	4.115,82	2.521,24	1.552,61	571,62	-	29.284,74
Solo in affitto	1.248,95	813,28	859,46	515,03	165,96	218,86	147,00	-	3.968,54
Solo in uso gratuito	147,28	81,17	175,34	116,76	66,06	30,96	-	-	617,57
Parte in proprietà e parte in affitto	489,32	714,46	1.542,13	1.089,95	904,15	383,63	-	-	5.123,64
Parte in proprietà e parte in uso gratuito	82,98	121,31	298,67	266,84	151,68	73,97	-	-	995,45
Parte in affitto e parte in uso gratuito	13,45	14,43	37,63	29,70	14,34	57,11	-	-	166,66
Parte in proprietà, parte in affitto e parte in uso gratuito	3,66	27,28	76,78	88,23	88,16	29,26	-	-	313,37
Con solo manodopera familiare	9.376,87	7.572,02	10.322,14	6.222,33	3.911,59	2.346,40	718,62	-	40.469,97
Solo in proprietà	1.688,77	1.883,86	3.231,51	2.396,36	1.395,72	1.070,39	599,93	100,00	12.366,54
Solo in affitto	261,29	421,08	581,77	438,47	189,92	79,83	-	-	1.972,36
Solo in uso gratuito	35,74	32,46	60,09	72,02	40,12	58,51	-	-	298,94
Parte in proprietà e parte in affitto	129,25	311,02	972,04	1.152,78	726,38	407,14	238,85	332,15	4.269,61
Parte in proprietà e parte in uso gratuito	16,38	40,92	93,11	102,28	82,05	209,47	-	-	544,21
Parte in affitto e parte in uso gratuito	3,55	9,35	16,66	49,26	31,15	30,80	-	-	140,77
Parte in proprietà, parte in affitto e parte in uso gratuito	0,43	4,36	40,55	55,28	99,24	44,89	-	-	244,75
Con manodopera familiare prevalente	2.135,41	2.703,05	4.995,73	4.266,45	2.564,58	1.901,03	838,78	432,15	19.837,18
Solo in proprietà	421,70	696,92	1.648,26	1.715,03	1.642,87	1.823,23	1.010,20	609,49	9.567,70
Solo in affitto	47,27	79,15	198,93	195,21	133,90	599,24	124,00	319,45	1.697,15
Solo in uso gratuito	4,79	12,86	36,08	19,70	-	76,00	130,78	-	280,21
Parte in proprietà e parte in affitto	16,37	51,14	258,64	532,01	423,19	665,58	349,87	323,09	2.619,89
Parte in proprietà e parte in uso gratuito	2,28	8,44	25,85	59,60	40,36	163,88	61,43	-	361,84
Parte in affitto e parte in uso gratuito	0,85	1,88	9,11	14,68	14,00	59,14	82,65	-	182,31
Parte in proprietà, parte in affitto e parte in uso gratuito	-	-	13,05	22,10	29,90	50,66	81,00	-	196,71
Con manodopera extrafamiliare prevalente	493,26	850,39	2.189,92	2.558,33	2.284,22	3.437,73	1.839,93	1.252,03	14.905,81
Solo in proprietà	322,10	645,25	1.075,55	676,27	443,40	931,18	764,37	1.502,64	6.360,76
Solo in affitto	43,57	24,75	42,26	62,40	138,73	144,46	156,83	-	613,00
Solo in uso gratuito	5,38	3,80	10,15	14,06	26,20	-	58,39	-	117,98
Parte in proprietà e parte in affitto	13,90	25,40	63,89	21,66	114,90	116,19	326,11	142,18	824,23
Parte in proprietà e parte in uso gratuito	2,21	7,03	15,39	24,42	19,00	-	-	463,00	531,05
Parte in affitto e parte in uso gratuito	-	-	3,70	-	-	-	-	-	3,70
Parte in proprietà, parte in affitto e parte in uso gratuito	-	-	6,78	5,89	30,27	35,47	-	-	78,41
Conduzione con salariati	387,16	706,23	1.217,72	804,70	772,50	1.227,30	1.305,70	2.107,82	8.529,13
Solo in proprietà	1,12	1,04	4,00	-	11,00	-	-	-	17,16
Solo in affitto	1,69	-	-	5,70	-	21,40	-	-	28,79
Solo in uso gratuito	-	-	-	-	-	-	-	-	-
Parte in proprietà e parte in affitto	-	-	-	-	-	-	-	-	-
Parte in proprietà e parte in uso gratuito	-	-	-	-	-	-	-	-	-
Conduzione a colonia parziaria appoderata	2,81	1,04	4,00	5,70	11,00	21,40	-	-	45,95
Solo in proprietà	-	-	2,00	-	-	-	-	-	2,00
Solo in uso gratuito	-	-	4,62	-	-	-	-	-	4,62
Altra forma di conduzione	-	-	6,62	-	-	-	-	-	6,62
Solo in proprietà	9.824,92	9.027,16	13.293,45	8.903,48	6.014,23	5.377,41	2.946,12	2.212,13	57.598,90
Solo in affitto	1.602,77	1.338,26	1.682,42	1.216,81	628,51	1.063,79	427,83	319,45	8.279,84
Solo in uso gratuito	193,19	130,29	286,28	222,54	132,38	165,47	189,17	-	1.319,32
Parte in proprietà e parte in affitto	648,84	1.102,02	2.836,70	2.796,40	2.168,62	1.572,54	914,83	797,42	12.837,37
Parte in proprietà e parte in uso gratuito	103,85	177,70	433,02	453,14	293,09	447,32	61,43	463,00	2.432,55
Parte in affitto e parte in uso gratuito	17,85	25,66	67,10	93,64	59,49	147,05	82,65	-	493,44
Parte in proprietà, parte in affitto e parte in uso gratuito	4,09	31,64	137,16	171,50	247,57	160,28	81,00	-	833,24
TOTALE	12.395,51	11.832,73	18.736,13	13.857,51	9.543,89	8.933,86	4.703,03	3.792,00	83.794,66

**Tavola 3.3 - Aziende e relativa superficie per forma di utilizzazione dei terreni, classe di superficie totale e classe di superficie agricola utilizzata (SAU) (superficie in ettari)**

CLASSI DI SUPERFICIE TOTALE CLASSI DI SAU	SUPERFICIE AGRICOLA UTILIZZATA				Arboricoltura da legno	Boschi	SUPERFICIE AGRICOLA NON UTILIZZATA			Totale generale
	Seminativi	Coltivazioni legnose agrarie	Prati permanenti e pascoli	Totale aziende con SAU			Totale	Di cui destinata ad attività ricreative	Altra superficie	
AZIENDE										
CLASSI DI SUPERFICIE TOTALE										
Meno di 1 ettaro	58.730	62.330	4.463	89.894	321	7.389	9.488	155	50.643	89.909
1 -- 2	32.857	37.580	4.989	47.571	451	11.082	8.794	95	32.160	47.578
2 -- 3	17.856	19.720	3.436	24.154	297	8.154	5.542	49	17.968	24.155
3 -- 5	17.556	18.298	4.088	22.303	383	9.045	5.598	49	17.783	22.308
5 -- 10	14.419	13.890	3.943	16.959	322	7.909	4.461	53	14.586	16.960
10 -- 20	6.482	5.567	2.515	7.367	176	3.842	2.055	27	6.536	7.369
20 -- 30	1.583	1.231	833	1.829	62	1.009	560	16	1.648	1.831
30 -- 50	862	650	524	1.024	39	591	302	8	887	1.024
50 -- 100	447	344	339	577	21	354	187	16	491	577
100 ed oltre	177	176	294	373	23	306	177	42	318	374
TOTALE	150.969	159.786	25.424	212.051	2.095	49.681	37.164	510	143.020	212.085
CLASSI DI SAU										
Senza superficie	-	-	-	-	3	23	7	2	26	34
Meno di 1 ettaro	68.540	74.217	6.212	104.145	697	15.215	15.800	238	61.631	104.145
1 -- 2	32.608	37.112	5.494	46.572	480	12.026	8.561	76	31.794	46.572
2 -- 3	15.706	16.850	3.322	20.853	230	6.496	3.905	35	15.542	20.853
3 -- 5	14.590	14.774	3.456	18.171	263	6.349	3.598	38	14.550	18.171
5 -- 10	11.938	11.028	3.357	13.712	223	5.541	3.043	39	11.862	13.712
10 -- 20	5.211	4.174	2.027	5.780	120	2.618	1.456	25	5.125	5.780
20 -- 30	1.212	870	660	1.374	33	631	339	13	1.239	1.374
30 -- 50	731	469	457	826	25	411	228	8	726	826
50 -- 100	323	205	258	402	4	216	127	11	339	402
100 ed oltre	110	87	181	216	17	155	100	25	186	216
TOTALE	150.969	159.786	25.424	212.051	2.095	49.681	37.164	510	143.020	212.085
SUPERFICIE INVESTITA										
CLASSI DI SUPERFICIE TOTALE										
Meno di 1 ettaro	15.529,68	20.174,57	1.123,78	36.828,03	66,70	1.388,23	1.242,98	22,04	2.190,74	41.716,68
1 -- 2	23.298,48	30.266,98	2.793,93	56.359,39	180,04	4.145,69	2.980,86	35,36	2.662,04	66.328,02
2 -- 3	21.578,79	23.730,26	2.751,06	48.060,11	158,01	4.700,50	3.060,50	27,99	2.032,88	58.012,00
3 -- 5	35.805,44	29.025,18	4.622,94	69.453,56	328,06	7.928,28	4.279,19	37,06	2.687,80	84.676,89
5 -- 10	60.717,20	28.716,67	6.998,80	96.432,67	397,06	11.033,62	4.596,54	65,28	3.292,24	115.752,13
10 -- 20	59.530,73	16.389,12	7.713,79	83.633,64	432,57	10.035,80	2.852,43	49,63	2.468,81	99.423,25
20 -- 30	25.516,62	6.106,07	4.673,93	36.296,62	264,65	5.313,56	1.209,17	30,63	922,56	44.006,56
30 -- 50	20.889,91	4.913,09	5.183,60	30.986,60	252,95	5.616,11	959,45	19,95	862,50	38.677,61
50 -- 100	16.604,44	4.679,85	6.994,25	28.278,54	339,87	7.402,07	1.560,75	161,20	1.199,91	38.781,14
100 ed oltre	14.152,38	4.823,57	70.567,11	89.543,06	559,01	120.846,37	16.235,50	881,49	7.718,81	234.902,75
TOTALE	293.623,67	168.825,36	113.423,19	575.872,22	2.978,92	178.410,23	38.977,37	1.330,63	26.038,29	822.277,03
CLASSI DI SAU										
Senza superficie	-	-	-	-	1,33	192,02	10,86	0,54	15,96	220,17
Meno di 1 ettaro	18.964,15	25.982,56	1.751,00	46.697,71	532,58	11.901,35	6.295,61	81,98	4.810,53	70.237,78
1 -- 2	26.699,59	34.350,52	3.597,55	64.647,66	336,92	10.007,95	5.183,03	53,24	3.288,32	83.463,88
2 -- 3	23.188,62	23.777,53	3.241,73	50.207,88	234,63	8.036,86	2.552,87	34,45	2.099,25	63.131,49
3 -- 5	36.906,58	27.314,31	4.778,07	68.998,96	416,58	10.005,70	2.921,05	30,61	2.531,35	84.873,64
5 -- 10	60.656,37	26.080,24	7.179,33	93.915,94	394,45	14.156,61	3.196,32	104,05	3.412,13	115.075,45
10 -- 20	56.162,68	14.163,89	7.659,96	77.986,53	355,69	11.922,32	1.915,28	73,18	1.978,44	94.158,26
20 -- 30	22.911,50	5.218,18	4.734,95	32.864,63	138,39	3.479,53	722,94	85,74	938,19	38.143,68
30 -- 50	20.703,88	4.587,95	5.801,16	31.092,99	127,45	5.362,02	946,57	56,73	855,31	38.384,34
50 -- 100	15.194,28	3.869,43	7.953,57	27.017,28	35,96	9.738,30	1.123,42	40,54	1.078,88	38.993,84
100 ed oltre	12.236,02	3.480,75	66.725,87	82.442,64	404,94	93.607,57	14.109,42	769,57	5.029,93	195.594,50
TOTALE	293.623,67	168.825,36	113.423,19	575.872,22	2.978,92	178.410,23	38.977,37	1.330,63	26.038,29	822.277,03

**Tavola 3.4 - Aziende con seminativi e relativa superficie investita per classe di superficie agricola utilizzata (SAU) e principali coltivazioni praticate (superficie in ettari) - TOTALE**

COLTIVAZIONI	CLASSI DI SUPERFICIE AGRICOLA UTILIZZATA								Totale
	Meno di 1	1 -- 2	2 -- 5	5 -- 10	10 -- 20	20 -- 50	50 -- 100	100 ed oltre	
AZIENDE									
SEMINATIVI	57.302	28.012	27.757	11.554	5.146	1.921	322	109	132.123
Cereali	12.926	13.760	18.225	9.033	4.312	1.561	245	56	60.118
Frumento tenero e spelta	2.962	4.396	6.224	3.020	1.241	355	50	16	18.264
Frumento duro	2.650	4.691	8.554	5.749	3.270	1.282	181	37	26.414
Segale	69	82	146	106	39	17	5	2	466
Orzo	1.811	3.007	5.893	4.004	2.061	714	97	24	17.611
Avena	1.872	2.879	6.254	4.630	2.702	1.087	154	38	19.616
Granoturco	6.436	5.422	7.032	3.443	1.553	431	40	10	24.367
Riso	-	-	-	-	-	-	-	-	-
Sorgo	20	16	47	24	10	4	-	-	121
Altri cereali	120	109	211	119	67	25	9	4	664
Legumi secchi	9.500	3.085	2.605	974	482	278	40	5	16.969
Patata	19.568	6.339	4.685	1.200	373	107	13	2	32.287
Barbabietola da zucchero	151	88	128	51	26	8	3	-	455
Piante sarchiate da foraggio	31	38	89	54	29	5	-	-	246
Piante industriali	2.390	1.773	3.188	2.640	1.433	343	27	6	11.800
Tabacco	2.107	1.690	3.075	2.563	1.370	317	14	1	11.137
Luppolo	4	2	2	-	2	-	-	-	10
Cotone	5	1	3	1	-	1	-	-	11
Lino	-	2	-	1	-	-	-	-	3
Canapa	3	2	4	1	-	1	-	-	11
Piante da semi oleosi	44	22	62	73	77	37	14	4	333
Colza e ravizzone	1	1	3	4	8	2	-	-	19
Girasole	34	20	56	64	67	35	14	4	294
Soia	7	1	4	6	2	-	-	-	20
Altre piante da semi oleosi	2	-	1	-	-	-	-	-	3
Piante aromatiche, medicinali e da condimento	221	55	55	21	13	-	1	1	367
Altre piante industriali	12	6	7	5	3	1	-	-	34
Ortive	36.471	9.200	7.299	2.636	1.062	417	65	23	57.173
In piena aria	35.321	8.916	6.947	2.477	1.025	405	64	22	55.177
In coltivazioni di pieno campo	31.201	7.934	6.324	2.310	962	378	60	22	49.191
Pomodoro da mensa	19.213	3.975	2.761	771	222	63	9	3	27.017
Pomodoro da industria	2.735	910	676	278	179	71	6	3	4.858
Altre ortive	19.822	5.019	4.271	1.669	712	300	53	19	31.865
In orti stabili o industriali	5.170	1.332	880	272	93	36	5	2	7.790
Pomodoro da mensa	1.026	329	181	45	14	1	2	-	1.598
Altre ortive	4.593	1.104	775	248	82	35	5	2	6.844
Protette	2.230	602	594	268	92	42	6	5	3.839
In serra	2.186	567	523	235	87	41	4	5	3.648
Pomodoro da mensa	964	202	173	58	26	13	2	1	1.439
Altre ortive	1.515	433	398	196	67	34	2	4	2.649
In tunnel, campane, ecc.	57	39	78	36	5	4	2	1	222
Fiori e piante ornamentali	1.856	274	140	40	17	7	2	-	2.336
In piena aria	786	126	77	20	9	4	2	-	1.024
Protetti	1.351	208	92	25	12	5	-	-	1.693
In serra	1.320	199	82	23	8	5	-	-	1.637
In tunnel, campane, ecc.	56	16	15	5	4	-	-	-	96
Piantine	295	89	87	48	23	5	1	1	549
Orticole	152	50	54	19	13	3	-	1	292
Floricole ed ornamentali	111	27	15	11	1	-	-	-	165
Altre piantine	55	24	23	21	11	2	1	-	137
Foraggere avvicendate	7.378	7.374	11.438	6.891	3.565	1.394	219	61	38.320
Prati avvicendati	5.361	5.304	7.934	4.627	2.311	717	117	45	26.416
Erba medica	4.277	4.076	5.755	3.137	1.536	447	85	36	19.349
Altri prati avvicendati	1.139	1.405	2.868	2.195	1.237	393	49	18	9.304
Erbai	2.188	2.465	4.809	3.398	1.946	907	152	40	15.905
Granoturco in erba	385	367	662	324	174	63	8	3	1.986
Granoturco a maturazione cerosa	142	240	468	381	205	84	28	14	1.562
Altri erbai monofiti di cereali	249	374	678	565	251	120	20	6	2.263
Altri erbai	1.514	1.561	3.260	2.400	1.466	726	111	23	11.061
Sementi	28	54	59	36	31	8	1	1	218
Terreni a riposo	4.255	5.278	4.392	1.254	456	177	81	38	15.931

**Tavola 3.4 segue - Aziende con seminativi e relativa superficie investita per classe di superficie agricola utilizzata (SAU) e principali coltivazioni praticate (superficie in ettari) - MONTAGNA**

COLTIVAZIONI	CLASSI DI SUPERFICIE AGRICOLA UTILIZZATA								Totale
	Meno di 1	1 -- 2	2 -- 5	5 -- 10	10 -- 20	20 -- 50	50 -- 100	100 ed oltre	
	AZIENDE								
SEMINATIVI	7.305	6.537	7.727	4.094	2.532	1.148	168	42	29.553
Cereali	3.505	4.437	6.207	3.730	2.423	1.104	160	32	21.598
Frumento tenero e spelta	1.069	1.464	1.965	1.141	697	236	29	9	6.610
Frumento duro	991	1.922	3.565	2.806	2.103	1.022	143	27	12.579
Segale	15	37	46	36	15	12	3	1	165
Orzo	397	771	1.505	1.470	1.089	520	66	14	5.832
Avena	573	994	2.288	2.208	1.710	848	108	21	8.750
Granoturco	1.515	1.516	2.096	1.319	824	255	19	5	7.549
Riso	-	-	-	-	-	-	-	-	-
Sorgo	3	7	7	5	5	2	-	-	29
Altri cereali	21	22	36	26	32	17	4	-	158
Legumi secchi	1.811	1.041	867	383	286	211	24	2	4.625
Patata	3.023	1.707	1.419	405	179	52	3	-	6.788
Barbabietola da zucchero	40	38	67	26	13	3	-	-	187
Piante sarchiate da foraggio	15	23	54	29	16	4	-	-	141
Piante industriali	277	286	714	799	634	199	15	5	2.929
Tabacco	246	251	639	738	580	178	7	1	2.640
Luppolo	-	1	2	-	-	-	-	-	3
Cotone	2	1	-	-	-	-	-	-	3
Lino	-	-	-	1	-	-	-	-	1
Canapa	1	-	-	-	-	-	-	-	1
Piante da semi oleosi	9	13	53	65	72	32	8	4	256
Colza e ravizzone	-	-	3	2	8	2	-	-	15
Girasole	9	13	48	60	63	30	8	4	235
Soia	-	-	2	4	1	-	-	-	7
Altre piante da semi oleosi	-	-	1	-	-	-	-	-	1
Piante aromatiche, medicinali e da condimento	20	20	31	11	9	-	1	-	92
Altre piante industriali	-	-	1	2	-	-	-	-	3
Ortive	3.039	1.517	1.427	649	412	189	22	4	7.259
In piena aria	2.971	1.488	1.385	632	406	189	22	4	7.097
In coltivazioni di pieno campo	2.714	1.311	1.288	599	387	186	21	4	6.510
Pomodoro da mensa	1.801	714	643	200	64	19	1	-	3.442
Pomodoro da industria	350	208	156	110	97	37	2	-	960
Altre ortive	1.297	702	778	398	274	147	19	4	3.619
In orti stabili o industriali	389	224	133	56	24	5	2	-	833
Pomodoro da mensa	161	130	62	17	7	1	2	-	380
Altre ortive	292	125	105	49	18	4	2	-	595
Protette	82	39	50	23	10	1	-	-	205
In serra	82	39	47	22	9	1	-	-	200
Pomodoro da mensa	64	22	22	8	9	1	-	-	126
Altre ortive	27	26	29	18	1	-	-	-	101
In tunnel, campane, ecc.	2	-	5	1	1	-	-	-	9
Fiori e piante ornamentali	11	11	14	7	4	1	2	-	50
In piena aria	10	8	11	5	2	1	2	-	39
Protetti	3	4	3	2	2	-	-	-	14
In serra	2	4	2	1	-	-	-	-	9
In tunnel, campane, ecc.	1	1	1	1	2	-	-	-	6
Piantine	19	11	16	14	4	-	-	-	64
Orticole	12	8	10	2	4	-	-	-	36
Floricole ed ornamentali	4	2	4	4	-	-	-	-	14
Altre piantine	4	2	4	8	-	-	-	-	18
Foraggere avvicendate	1.477	1.911	3.422	2.709	1.913	942	125	22	12.521
Prati avvicendati	927	1.228	2.079	1.700	1.184	435	47	14	7.614
Erba medica	602	820	1.306	1.048	713	240	33	8	4.770
Altri prati avvicendati	339	455	978	988	776	289	21	9	3.855
Erbai	577	755	1.627	1.343	1.035	617	91	12	6.057
Granoturco in erba	67	81	140	58	36	19	2	-	403
Granoturco a maturazione cerosa	24	52	81	41	33	18	4	-	253
Altri erbai monofiti di cereali	52	78	118	142	82	46	7	1	526
Altri erbai	443	567	1.348	1.148	912	562	84	12	5.076
Sementi	3	14	11	18	14	6	1	-	67
Terreni a riposo	616	1.035	1.033	339	178	88	45	17	3.351

**Tavola 3.4 segue - Aziende con seminativi e relativa superficie investita per classe di superficie agricola utilizzata (SAU) e principali coltivazioni praticate (superficie in ettari) - COLLINA**

COLTIVAZIONI	CLASSI DI SUPERFICIE AGRICOLA UTILIZZATA								Totale
	Meno di 1	1 -- 2	2 -- 5	5 -- 10	10 -- 20	20 -- 50	50 -- 100	100 ed oltre	
	AZIENDE								
SEMINATIVI	31.206	15.618	15.605	5.876	2.040	513	103	47	71.008
Cereali	7.357	7.948	10.631	4.730	1.658	368	67	19	32.778
Frumento tenero e spelta	1.766	2.778	4.060	1.794	512	108	16	5	11.039
Frumento duro	1.464	2.516	4.624	2.739	1.102	233	31	9	12.718
Segale	52	38	89	60	22	5	2	1	269
Orzo	1.391	2.198	4.289	2.463	934	184	26	8	11.493
Avena	1.009	1.664	3.597	2.206	894	197	37	14	9.618
Granoturco	3.464	3.092	4.232	1.883	639	148	15	4	13.477
Riso	-	-	-	-	-	-	-	-	-
Sorgo	15	8	36	18	4	2	-	-	83
Altri cereali	89	74	156	82	30	6	4	4	445
Legumi secchi	6.750	1.816	1.610	562	190	58	16	3	11.005
Patata	12.570	3.133	2.490	638	157	44	6	2	19.040
Barbabietola da zucchero	86	25	30	14	5	2	1	-	163
Piante sarchiate da foraggio	8	12	33	25	12	1	-	-	91
Piante industriali	1.061	866	1.840	1.661	760	135	9	1	6.333
Tabacco	852	823	1.807	1.648	753	133	7	-	6.023
Luppolo	-	-	-	-	2	-	-	-	2
Cotone	2	-	2	1	-	1	-	-	6
Lino	-	2	-	-	-	-	-	-	2
Canapa	1	1	2	-	-	-	-	-	4
Piante da semi oleosi	30	9	9	7	4	4	3	-	66
Colza e ravizzone	-	1	-	1	-	-	-	-	2
Girasole	23	7	8	4	3	4	3	-	52
Soia	6	1	2	2	1	-	-	-	12
Altre piante da semi oleosi	1	-	-	-	-	-	-	-	1
Piante aromatiche, medicinali e da condimento	173	35	23	9	4	-	-	1	245
Altre piante industriali	8	2	4	2	2	-	-	-	18
Ortive	19.586	4.307	3.557	1.212	438	120	26	9	29.255
In piena aria	19.076	4.203	3.468	1.181	431	120	26	9	28.514
In coltivazioni di pieno campo	17.564	3.889	3.226	1.117	406	112	26	9	26.349
Pomodoro da mensa	12.812	2.318	1.641	452	126	33	7	3	17.392
Pomodoro da industria	1.456	363	295	114	59	20	2	-	2.309
Altre ortive	10.475	2.400	2.157	792	296	92	22	8	16.242
In orti stabili o industriali	2.134	489	364	99	38	11	-	1	3.136
Pomodoro da mensa	554	136	90	23	6	-	-	-	809
Altre ortive	1.827	408	312	86	34	11	-	1	2.679
Protette	830	173	128	43	16	7	-	-	1.197
In serra	819	168	124	40	16	6	-	-	1.173
Pomodoro da mensa	495	94	70	20	5	3	-	-	687
Altre ortive	489	97	70	24	12	5	-	-	697
In tunnel, campane, ecc.	21	5	5	3	-	1	-	-	35
Fiori e piante ornamentali	1.203	145	56	11	10	4	-	-	1.429
In piena aria	511	70	35	5	7	3	-	-	631
Protetti	890	110	32	7	7	3	-	-	1.049
In serra	869	104	28	7	5	3	-	-	1.016
In tunnel, campane, ecc.	37	10	7	-	2	-	-	-	56
Piantine	151	42	45	21	14	3	1	-	277
Orticole	76	15	26	8	4	1	-	-	130
Floricole ed ornamentali	56	20	7	5	1	-	-	-	89
Altre piantine	35	14	14	9	11	2	1	-	86
Foraggere avvicendate	4.514	4.647	7.031	3.621	1.373	329	63	27	21.605
Prati avvicendati	3.345	3.533	5.298	2.618	969	224	51	22	16.060
Erba medica	2.783	2.790	3.986	1.823	685	158	39	19	12.283
Altri prati avvicendati	598	862	1.779	1.151	428	93	22	8	4.941
Erbai	1.303	1.421	2.684	1.716	736	196	35	18	8.109
Granoturco in erba	287	259	458	226	111	24	1	1	1.367
Granoturco a maturazione cerosa	75	120	265	229	109	40	11	6	855
Altri erbai monofiti di cereali	173	282	529	394	161	57	10	5	1.611
Altri erbai	860	810	1.615	1.072	465	112	19	11	4.964
Sementi	19	31	44	14	15	1	-	1	125
Terreni a riposo	3.127	3.675	2.990	793	246	78	28	19	10.956

**Tavola 3.4 segue - Aziende con seminativi e relativa superficie investita per classe di superficie agricola utilizzata (SAU) e principali coltivazioni praticate (superficie in ettari) - PIANURA**

COLTIVAZIONI	CLASSI DI SUPERFICIE AGRICOLA UTILIZZATA								Totale
	Meno di 1	1 -- 2	2 -- 5	5 -- 10	10 -- 20	20 -- 50	50 -- 100	100 ed oltre	
	AZIENDE								
SEMINATIVI	18.791	5.857	4.425	1.584	574	260	51	20	31.562
Cereali	2.064	1.375	1.387	573	231	89	18	5	5.742
Frumento tenero e spelta	127	154	199	85	32	11	5	2	615
Frumento duro	195	253	365	204	65	27	7	1	1.117
Segale	2	7	11	10	2	-	-	-	32
Orzo	23	38	99	71	38	10	5	2	286
Avena	290	221	369	216	98	42	9	3	1.248
Granoturco	1.457	814	704	241	90	28	6	1	3.341
Riso	-	-	-	-	-	-	-	-	-
Sorgo	2	1	4	1	1	-	-	-	9
Altri cereali	10	13	19	11	5	2	1	-	61
Legumi secchi	939	228	128	29	6	9	-	-	1.339
Patata	3.975	1.499	776	157	37	11	4	-	6.459
Barbabietola da zucchero	25	25	31	11	8	3	2	-	105
Piante sarchiate da foraggio	8	3	2	-	1	-	-	-	14
Piante industriali	1.052	621	634	180	39	9	3	-	2.538
Tabacco	1.009	616	629	177	37	6	-	-	2.474
Luppolo	4	1	-	-	-	-	-	-	5
Cotone	1	-	1	-	-	-	-	-	2
Lino	-	-	-	-	-	-	-	-	-
Canapa	1	1	2	1	-	1	-	-	6
Piante da semi oleosi	5	-	-	1	1	1	3	-	11
Colza e ravizzone	1	-	-	1	-	-	-	-	2
Girasole	2	-	-	-	1	1	3	-	7
Soia	1	-	-	-	-	-	-	-	1
Altre piante da semi oleosi	1	-	-	-	-	-	-	-	1
Piante aromatiche, medicinali e da condimento	28	-	1	1	-	-	-	-	30
Altre piante industriali	4	4	2	1	1	1	-	-	13
Ortive	13.846	3.376	2.315	775	212	108	17	10	20.659
In piena aria	13.274	3.225	2.094	664	188	96	16	9	19.566
In coltivazioni di pieno campo	10.923	2.734	1.810	594	169	80	13	9	16.332
Pomodoro da mensa	4.600	943	477	119	32	11	1	-	6.183
Pomodoro da industria	929	339	225	54	23	14	2	3	1.589
Altre ortive	8.050	1.917	1.336	479	142	61	12	7	12.004
In orti stabili o industriali	2.647	619	383	117	31	20	3	1	3.821
Pomodoro da mensa	311	63	29	5	1	-	-	-	409
Altre ortive	2.474	571	358	113	30	20	3	1	3.570
Protette	1.318	390	416	202	66	34	6	5	2.437
In serra	1.285	360	352	173	62	34	4	5	2.275
Pomodoro da mensa	405	86	81	30	12	9	2	1	626
Altre ortive	999	310	299	154	54	29	2	4	1.851
In tunnel, campane, ecc.	34	34	68	32	4	3	2	1	178
Flori e piante ornamentali	642	118	70	22	3	2	-	-	857
In piena aria	265	48	31	10	-	-	-	-	354
Protetti	458	94	57	16	3	2	-	-	630
In serra	449	91	52	15	3	2	-	-	612
In tunnel, campane, ecc.	18	5	7	4	-	-	-	-	34
Piantine	125	36	26	13	5	2	-	1	208
Orticole	64	27	18	9	5	2	-	1	126
Floricole ed ornamentali	51	5	4	2	-	-	-	-	62
Altre piantine	16	8	5	4	-	-	-	-	33
Foraggere avvicendate	1.387	816	985	561	279	123	31	12	4.194
Prati avvicendati	1.089	543	557	309	158	58	19	9	2.742
Erba medica	892	466	463	266	138	49	13	9	2.296
Altri prati avvicendati	202	88	111	56	33	11	6	1	508
Erbai	308	289	498	339	175	94	26	10	1.739
Granoturco in erba	31	27	64	40	27	20	5	2	216
Granoturco a maturazione cerosa	43	68	122	111	63	26	13	8	454
Altri erbai monofiti di cereali	24	14	31	29	8	17	3	-	126
Altri erbai	211	184	297	180	89	52	8	-	1.021
Sementi	6	9	4	4	2	1	-	-	26
Terreni a riposo	512	568	369	122	32	11	8	2	1.624

**Tavola 3.4 segue - Aziende con seminativi e relativa superficie investita per classe di superficie agricola utilizzata (SAU) e principali coltivazioni praticate (superficie in ettari) - TOTALE**

COLTIVAZIONI	CLASSI DI SUPERFICIE AGRICOLA UTILIZZATA								Totale
	Meno di 1	1 -- 2	2 -- 5	5 -- 10	10 -- 20	20 -- 50	50 -- 100	100 ed oltre	
	SUPERFICIE INVESTITA								
SEMINATIVI	17.487,34	25.633,83	58.944,56	60.138,50	55.929,23	43.533,43	15.184,16	12.233,56	289.084,61
Cereali	3.911,27	9.881,03	28.250,56	31.193,57	30.563,01	24.742,86	7.982,78	4.064,36	140.589,44
Frumento tenero e spelta	832,22	2.211,66	4.964,42	3.759,84	2.378,97	1.239,12	316,69	609,26	16.312,18
Frumento duro	886,80	3.173,79	11.176,10	14.745,32	17.275,73	15.997,27	5.187,38	2.258,94	70.701,33
Segale	12,01	31,08	92,98	113,21	73,07	75,67	41,00	50,00	489,02
Orzo	443,30	1.091,59	3.300,19	3.516,42	2.921,06	1.738,99	563,50	316,08	13.891,13
Avena	509,51	1.283,43	4.494,27	5.810,64	5.707,99	4.334,33	1.397,21	520,41	24.057,79
Granoturco	1.204,92	2.032,07	4.032,14	3.030,68	2.043,07	1.268,85	431,37	228,27	14.271,37
Riso	-	-	-	-	-	-	-	-	-
Sorgo	4,21	5,88	30,71	29,69	25,86	4,03	-	-	100,38
Altri cereali	18,30	51,53	159,75	187,77	137,26	84,60	45,63	81,40	766,24
Legumi secchi	591,62	441,86	710,71	507,85	523,03	595,39	174,34	31,75	3.576,55
Patata	1.730,94	1.419,19	1.423,96	589,33	281,86	185,23	59,87	1,25	5.691,63
Barbabietola da zucchero	15,18	33,06	104,15	53,91	39,30	36,89	41,78	-	324,27
Piante sarchiate da foraggio	4,79	9,42	28,72	23,13	60,49	6,76	-	-	133,31
Piante industriali	848,20	1.287,54	3.297,00	3.853,99	3.040,15	1.053,75	240,31	118,38	13.739,32
Tabacco	831,06	1.260,40	3.195,86	3.691,49	2.724,42	831,54	102,09	1,00	12.637,86
Luppolo	0,62	1,25	0,08	-	5,50	-	-	-	7,45
Cotone	1,06	1,16	1,65	1,95	-	2,80	-	-	8,62
Lino	-	0,56	-	0,02	-	-	-	-	0,58
Canapa	0,26	0,69	2,83	5,60	-	0,50	-	-	9,88
Piante da semi oleosi	6,35	17,79	81,88	144,86	300,11	183,33	138,13	116,38	988,83
Colza e ravizzone	0,50	0,80	1,41	3,66	57,62	19,05	-	-	83,04
Girasole	4,07	16,85	78,95	136,47	241,50	164,28	138,13	116,38	896,63
Soia	1,44	0,14	1,02	4,73	0,99	-	-	-	8,32
Altre piante da semi oleosi	0,34	-	0,50	-	-	-	-	-	0,84
Piante aromatiche, medicinali e da condimento	7,07	3,12	6,76	4,91	7,04	-	0,09	1,00	29,99
Altre piante industriali	1,78	2,57	7,94	5,16	3,08	35,58	-	-	56,11
Ortive	6.225,53	3.633,48	4.902,37	3.277,75	2.257,21	2.309,42	1.081,54	2.237,11	25.924,41
In piena aria	5.778,37	3.346,13	4.249,21	2.717,81	1.860,23	1.849,08	924,64	1.816,11	22.541,58
In coltivazioni di pieno campo	4.848,52	2.800,72	3.585,10	2.325,40	1.622,62	1.444,63	892,23	1.766,11	19.285,33
Pomodoro da mensa	1.592,47	699,09	681,34	334,73	242,26	142,29	19,11	8,90	3.720,19
Pomodoro da industria	378,50	288,43	370,01	234,52	331,63	271,75	87,16	643,80	2.605,80
Altre ortive	2.877,55	1.813,20	2.533,75	1.756,15	1.048,73	1.030,59	785,96	1.113,41	12.959,34
In orti stabili o industriali	929,85	545,41	664,11	392,41	237,61	404,45	32,41	50,00	3.256,25
Pomodoro da mensa	96,54	56,74	58,97	12,69	6,09	3,00	0,23	-	234,26
Altre ortive	833,31	488,67	605,14	379,72	231,52	401,45	32,18	50,00	3.021,99
Protette	447,16	287,35	653,16	559,94	396,98	460,34	156,90	421,00	3.382,83
In serra	432,58	264,17	552,11	510,76	392,54	429,34	96,90	371,00	3.049,40
Pomodoro da mensa	126,29	58,08	90,13	89,55	64,91	78,46	9,00	6,00	522,42
Altre ortive	306,29	206,09	461,98	421,21	327,63	350,88	87,90	365,00	2.526,98
In tunnel, campane, ecc.	14,58	23,18	101,05	49,18	4,44	31,00	60,00	50,00	333,43
Fiori e piante ornamentali	563,77	215,41	172,67	98,05	64,37	39,40	24,00	-	1.177,67
In piena aria	171,65	70,69	68,29	30,14	47,00	10,66	24,00	-	422,43
Protetti	392,12	144,72	104,38	67,91	9,17	3,02	-	-	721,32
In serra	383,86	134,46	89,32	54,41	11,29	28,74	-	-	702,08
In tunnel, campane, ecc.	8,26	10,26	15,06	13,50	6,08	-	-	-	53,16
Piantine	59,50	45,60	64,94	78,94	31,42	33,93	0,40	4,00	318,73
Oricole	30,61	27,67	39,93	32,52	23,43	33,60	-	4,00	191,76
Floricole ed ornamentali	21,63	10,65	12,11	19,02	2,73	-	-	-	66,14
Altre piantine	7,26	7,28	12,90	27,40	5,26	0,33	0,40	-	60,83
Foraggiere avvicendate	2.495,84	5.042,53	14.863,57	17.929,56	17.301,88	13.302,09	4.809,72	4.235,37	79.980,56
Prati avvicendati	1.835,54	3.486,02	9.110,82	10.001,07	8.874,63	4.805,77	1.480,51	1.603,62	41.197,98
Erba medica	1.457,11	2.615,72	6.110,62	5.633,70	4.525,21	2.244,79	814,13	1.079,62	24.480,90
Altri prati avvicendati	378,43	870,30	3.000,20	4.367,37	4.349,42	2.560,98	666,38	524,00	16.717,08
Erbai	660,30	1.556,51	5.752,75	7.928,49	8.427,25	8.496,32	3.329,21	2.631,75	38.782,58
Granoturco in erba	63,76	141,78	483,92	547,99	539,34	553,33	254,49	165,50	2.750,11
Granoturco a maturazione cerosa	45,21	132,37	548,72	967,43	1.163,01	1.097,80	810,20	1.121,50	5.886,24
Altri erbai monofiti di cereali	89,04	250,26	807,40	1.186,55	918,18	1.014,67	485,05	509,30	5.260,45
Altri erbai	462,29	1.032,10	3.912,71	5.226,52	5.806,72	5.830,52	1.779,47	835,45	24.885,78
Sementi	6,23	27,11	61,67	73,35	100,41	28,58	19,81	18,00	335,16
Terreni a riposo	1.034,47	3.597,60	5.064,24	2.459,07	1.666,10	1.199,13	749,61	1.523,34	17.293,56



**Tavola 3.4 segue - Aziende con seminativi e relativa superficie investita per classe di superficie agricola utilizzata (SAU) e principali coltivazioni praticate (superficie in ettari) - MONTAGNA**

COLTIVAZIONI	CLASSI DI SUPERFICIE AGRICOLA UTILIZZATA								Totale
	Meno di 1	1 -- 2	2 -- 5	5 -- 10	10 -- 20	20 -- 50	50 -- 100	100 ed oltre	
	SUPERFICIE INVESTITA								
SEMINATIVI	2.340,59	5.837,21	16.987,10	22.718,06	29.321,10	27.259,46	8.261,55	4.645,21	117.370,28
Cereali	1.121,77	3.294,67	10.526,88	14.333,24	18.907,37	18.933,78	5.965,48	3.186,04	76.269,23
Frumento tenero e spelta	311,51	745,21	1.615,64	1.364,22	1.289,57	656,64	159,27	490,51	6.632,57
Frumento duro	381,42	1.486,96	5.631,45	8.217,11	12.068,16	13.555,40	4.564,55	2.130,23	48.035,28
Segale	3,30	12,11	28,68	43,54	29,52	56,88	30,00	40,00	244,03
Orzo	78,52	228,43	775,24	1.192,73	1.394,09	1.205,84	289,88	181,58	5.346,31
Avena	123,60	393,41	1.560,30	2.684,85	3.448,85	3.089,02	842,95	250,66	12.393,64
Granoturco	219,20	420,92	894,61	799,37	613,26	326,40	67,71	93,06	3.434,53
Riso	-	-	-	-	-	-	-	-	-
Sorgo	1,12	2,97	5,50	8,80	19,66	2,00	-	-	40,05
Altri cereali	3,10	4,66	15,46	22,62	44,26	41,60	11,12	-	142,82
Legumi secchi	103,04	118,93	207,64	194,14	310,49	369,47	74,20	19,12	1.397,03
Patata	199,01	192,90	207,20	80,37	33,71	19,12	0,81	-	733,12
Barbabietola da zucchero	3,20	3,86	10,08	3,76	4,07	0,49	-	-	25,46
Piante sarchiate da foraggio	1,43	3,64	9,60	5,02	7,56	4,76	-	-	32,01
Piante industriali	81,74	147,71	526,11	822,76	945,52	409,14	83,56	117,38	3.133,92
Tabacco	78,00	132,32	450,97	680,28	667,72	261,30	19,46	1,00	2.291,05
Luppolo	-	0,40	0,08	-	-	-	-	-	0,48
Cotone	0,70	1,16	-	-	-	-	-	-	1,86
Lino	-	-	-	0,02	-	-	-	-	0,02
Canapa	0,02	-	-	-	-	-	-	-	0,02
Piante da semi oleosi	2,59	13,16	73,54	139,26	276,24	147,84	64,01	116,38	833,02
Colza e ravizzone	-	-	1,41	2,26	57,62	19,05	-	-	80,34
Girasole	2,59	13,16	71,34	132,62	218,45	128,79	64,01	116,38	747,34
Soia	-	-	0,29	4,38	0,17	-	-	-	4,84
Altre piante da semi oleosi	-	-	0,50	-	-	-	-	-	0,50
Piante aromatiche, medicinali e da condimento	0,43	0,67	1,42	1,54	1,56	-	0,09	-	5,71
Altre piante industriali	-	-	0,10	1,66	-	-	-	-	1,76
Ortive	219,05	171,99	234,15	211,29	187,34	107,29	8,55	3,33	1.142,99
In piena aria	214,42	167,96	223,02	195,23	186,52	107,19	8,55	3,33	1.106,22
In coltivazioni di pieno campo	191,37	149,37	201,29	179,02	172,06	101,89	8,14	3,33	1.006,47
Pomodoro da mensa	92,07	54,71	66,68	29,57	13,14	9,84	0,16	-	266,17
Pomodoro da industria	25,51	26,45	45,81	66,88	101,23	56,12	1,66	-	323,66
Altre ortive	73,79	68,21	88,80	82,57	57,69	35,93	6,32	3,33	416,64
In orti stabili o industriali	23,05	18,59	21,73	16,21	14,46	5,30	0,41	-	99,75
Pomodoro da mensa	8,01	6,33	4,37	2,19	2,81	3,00	0,23	-	26,94
Altre ortive	15,04	12,26	17,36	14,02	11,65	2,30	0,18	-	72,81
Protette	4,63	4,03	11,13	16,06	0,82	0,10	-	-	36,77
In serra	4,04	4,03	9,05	15,86	0,48	0,10	-	-	33,56
Pomodoro da mensa	2,55	1,82	2,50	7,11	0,46	0,10	-	-	14,54
Altre ortive	1,49	2,21	6,55	8,75	0,02	-	-	-	19,02
In tunnel, campane, ecc.	0,59	-	2,08	0,20	0,34	-	-	-	3,21
Fiori e piante ornamentali	1,94	5,76	6,10	9,29	7,24	0,66	24,00	-	54,99
In piena aria	1,87	3,67	4,82	0,99	3,84	0,66	24,00	-	39,85
Protetti	0,07	2,09	1,28	8,30	3,40	-	-	-	15,14
In serra	0,04	1,97	0,87	1,80	-	-	-	-	4,68
In tunnel, campane, ecc.	0,03	0,12	0,41	6,50	3,40	-	-	-	10,46
Piantine	3,62	3,64	9,84	12,07	2,37	-	-	-	31,54
Orticole	2,31	3,24	5,06	0,50	2,37	-	-	-	13,48
Floricole ed ornamentali	1,12	0,11	4,20	7,07	-	-	-	-	12,50
Altre piantine	0,19	0,29	0,58	4,50	-	-	-	-	5,56
Foraggiere avvicendate	449,26	1.173,15	4.048,42	6.391,03	8.283,43	7.048,33	1.813,61	777,72	29.984,95
Prati avvicendati	260,28	730,83	2.294,06	3.738,18	4.652,78	2.784,64	472,11	296,35	15.229,23
Erba medica	157,15	456,29	1.269,36	1.651,85	1.884,36	1.073,52	264,25	171,99	6.928,77
Altri prati avvicendati	103,13	274,54	1.024,70	2.086,33	2.768,42	1.711,12	207,86	124,36	8.300,46
Erbai	188,98	442,32	1.754,36	2.652,85	3.630,65	4.263,69	1.341,50	481,37	14.755,72
Granoturco in erba	12,30	22,78	68,39	54,46	35,42	25,39	8,80	-	227,54
Granoturco a maturazione cerosa	4,07	15,91	39,51	53,97	85,96	76,93	50,60	-	326,95
Altri erbai monofiti di cereali	15,38	40,61	107,78	195,27	211,61	221,06	75,05	30,00	896,76
Altri erbai	157,23	363,02	1.538,68	2.349,15	3.297,66	3.940,31	1.207,05	451,37	13.304,47
Sementi	0,75	6,32	11,77	25,83	47,09	21,28	19,81	-	132,85
Terreni a riposo	155,78	714,64	1.189,31	629,26	584,91	345,14	271,53	541,62	4.432,19

**Tavola 3.4 segue - Aziende con seminativi e relativa superficie investita per classe di superficie agricola utilizzata (SAU) e principali coltivazioni praticate (superficie in ettari) - COLLINA**

COLTIVAZIONI	CLASSI DI SUPERFICIE AGRICOLA UTILIZZATA								Totale
	Meno di 1	1 -- 2	2 -- 5	5 -- 10	10 -- 20	20 -- 50	50 -- 100	100 ed oltre	
	SUPERFICIE INVESTITA								
SEMINATIVI	8.028,24	12.961,87	31.012,97	28.852,41	20.209,77	10.211,92	3.949,97	4.692,80	119.919,95
Cereali	1.975,98	5.369,86	15.248,18	14.723,70	9.911,00	4.457,16	1.330,29	695,37	53.711,54
Frumento tenero e spelta	466,13	1.345,44	3.109,99	2.221,41	958,43	414,42	95,64	71,75	8.683,21
Frumento duro	416,20	1.470,00	5.019,92	6.035,20	4.872,44	2.213,50	485,63	120,71	20.633,60
Segale	8,32	12,32	53,02	55,60	39,05	18,79	11,00	10,00	208,10
Orzo	357,85	838,21	2.416,34	2.214,11	1.329,74	460,10	208,62	96,00	7.920,97
Avena	249,23	665,61	2.251,65	2.364,10	1.611,13	668,31	337,26	230,30	8.377,59
Granoturco	463,04	1.002,24	2.259,20	1.670,83	1.022,51	653,43	159,63	85,21	7.316,09
Riso	-	-	-	-	-	-	-	-	-
Sorgo	2,54	2,86	21,83	19,14	5,80	2,03	-	-	54,20
Altri cereali	12,67	33,18	116,23	143,31	71,90	26,58	32,51	81,40	517,78
Legumi secchi	393,77	260,24	428,02	291,81	197,18	118,19	100,14	12,63	1.801,98
Patata	646,96	317,83	371,43	133,97	95,03	91,41	3,09	1,25	1.660,97
Barbabietola da zucchero	4,10	6,12	21,95	15,18	0,93	12,90	12,00	-	73,18
Piante sarchiate da foraggio	0,94	4,60	14,42	18,11	45,08	2,00	-	-	85,15
Piante industriali	290,21	558,93	1.735,20	2.570,60	1.927,20	575,49	116,64	1,00	7.775,27
Tabacco	283,31	550,74	1.720,97	2.559,08	1.906,72	547,14	82,63	-	7.650,59
Luppolo	-	-	-	-	5,50	-	-	-	5,50
Cotone	0,15	-	0,72	1,95	-	2,80	-	-	5,62
Lino	-	0,56	-	-	-	-	-	-	0,56
Canapa	0,04	0,44	0,23	-	-	-	-	-	0,71
Piante da semi oleosi	2,33	4,63	8,34	5,20	8,87	25,55	34,01	-	88,93
Colza e ravizzone	-	0,80	-	1,00	-	-	-	-	1,80
Girasole	0,62	3,69	7,61	3,85	8,05	25,55	34,01	-	83,38
Soia	1,41	0,14	0,73	0,35	0,82	-	-	-	3,45
Altre piante da semi oleosi	0,30	-	-	-	-	-	-	-	0,30
Piante aromatiche, medicinali e da condimento	3,87	2,45	1,94	2,87	5,48	-	-	1,00	17,61
Altre piante industriali	0,51	0,11	3,00	1,50	0,63	-	-	-	5,75
Ortive	2.126,77	856,10	1.001,00	546,89	531,40	410,73	472,15	618,25	6.563,29
In piena aria	2.024,65	813,08	944,15	503,21	515,87	392,34	472,15	618,25	6.283,70
In coltivazioni di pieno campo	1.792,40	715,97	821,67	425,39	418,14	317,03	472,15	608,25	5.571,00
Pomodoro da mensa	797,07	277,16	250,92	97,14	65,78	53,23	8,95	8,90	1.559,15
Pomodoro da industria	96,46	36,47	54,31	42,70	94,60	39,91	70,50	-	434,95
Altre ortive	898,87	402,34	516,44	285,55	257,76	223,89	392,70	599,35	3.576,90
In orti stabili o industriali	232,25	97,11	122,48	77,82	97,73	75,31	-	10,00	712,70
Pomodoro da mensa	36,76	15,77	13,24	7,29	2,78	-	-	-	75,84
Altre ortive	195,49	81,34	109,24	70,53	94,95	75,31	-	10,00	636,86
Protette	102,12	43,02	56,85	43,68	15,53	18,39	-	-	279,59
In serra	99,69	42,54	52,45	40,28	15,53	11,39	-	-	261,88
Pomodoro da mensa	43,57	14,46	16,74	8,40	1,55	1,86	-	-	86,58
Altre ortive	56,12	28,08	35,71	31,88	13,98	9,53	-	-	175,30
In tunnel, campane, ecc.	2,43	0,48	4,40	3,40	-	7,00	-	-	17,71
Fiori e piante ornamentali	368,07	106,63	61,99	27,56	48,93	13,02	-	-	626,20
In piena aria	105,45	34,02	25,65	10,37	43,16	10,00	-	-	228,65
Protetti	262,62	72,61	36,34	17,19	5,77	3,02	-	-	397,55
In serra	258,05	67,61	29,90	17,19	3,09	3,02	-	-	378,86
In tunnel, campane, ecc.	4,57	5,00	6,44	-	2,68	-	-	-	18,69
Piantine	19,26	14,60	21,94	23,61	10,33	0,43	0,40	-	90,57
Orticole	7,78	2,06	7,17	5,79	2,34	0,10	-	-	25,24
Floricole ed ornamentali	7,97	8,14	4,43	8,25	2,73	-	-	-	31,52
Altre piantine	3,51	4,40	10,34	9,57	5,26	0,33	0,40	-	33,81
Foraggiere avvicendate	1.460,74	3.044,34	8.715,54	8.996,43	6.513,62	3.794,50	1.559,50	2.414,58	36.499,25
Prati avvicendati	1.123,69	2.211,04	5.871,21	5.391,12	3.485,57	1.504,32	699,48	990,93	21.277,36
Erba medica	927,59	1.700,45	4.101,13	3.292,38	2.046,65	823,04	398,96	705,29	13.995,49
Altri prati avvicendati	196,10	510,59	1.770,08	2.098,74	1.438,92	681,28	300,52	285,64	7.281,87
Erbai	337,05	833,30	2.844,33	3.605,31	3.028,05	2.290,18	860,02	1.423,65	15.221,89
Granoturco in erba	39,00	97,66	292,64	347,63	335,90	171,69	34,00	46,50	1.365,02
Granoturco a maturazione cerosa	23,01	58,48	241,26	410,42	469,37	578,43	327,57	513,77	2.622,31
Altri erbai monofiti di cereali	63,41	196,38	648,82	888,31	663,48	554,65	227,84	479,30	3.722,19
Altri erbai	211,63	480,78	1.661,61	1.958,95	1.559,30	985,41	270,61	384,08	7.512,37
Sementi	3,54	13,65	40,47	24,52	40,82	1,30	-	18,00	142,30
Terreni a riposo	737,90	2.408,97	3.352,83	1.480,03	888,25	734,79	355,76	931,72	10.890,25

**Tavola 3.4 segue - Aziende con seminativi e relativa superficie investita per classe di superficie agricola utilizzata (SAU) e principali coltivazioni praticate (superficie in ettari) - PIANURA**

COLTIVAZIONI	CLASSI DI SUPERFICIE AGRICOLA UTILIZZATA								Totale
	Meno di 1	1 -- 2	2 -- 5	5 -- 10	10 -- 20	20 -- 50	50 -- 100	100 ed oltre	
	SUPERFICIE INVESTITA								
SEMINATIVI	7.118,51	6.834,75	10.944,49	8.568,03	6.398,36	6.062,05	2.972,64	2.895,55	51.794,38
Cereali	813,52	1.216,50	2.475,50	2.136,63	1.744,64	1.351,92	687,01	182,95	10.608,67
Frumento tenero e spelta	54,58	121,01	238,79	174,21	130,97	168,06	61,78	47,00	996,40
Frumento duro	89,18	216,83	524,73	493,01	335,13	228,37	137,20	8,00	2.032,45
Segale	0,39	6,65	11,28	14,07	4,50	-	-	-	36,89
Orzo	6,93	24,95	108,61	109,58	197,23	73,05	65,00	38,50	623,85
Avena	136,68	224,41	682,32	761,69	648,01	577,00	217,00	39,45	3.286,56
Granoturco	522,68	608,91	878,33	560,48	407,30	289,02	204,03	50,00	3.520,75
Riso	-	-	-	-	-	-	-	-	-
Sorgo	0,55	0,05	3,38	1,75	0,40	-	-	-	6,13
Altri cereali	2,53	13,69	28,06	21,84	21,10	16,42	2,00	-	105,64
Legumi secchi	94,81	62,69	75,05	21,90	15,36	107,73	-	-	377,54
Patata	884,97	908,46	845,33	374,99	153,12	74,70	55,97	-	3.297,54
Barbabietola da zucchero	7,88	23,08	72,12	34,97	34,30	23,50	29,78	-	225,63
Piante sarchiate da foraggio	2,42	1,18	4,70	-	7,85	-	-	-	16,15
Piante industriali	476,25	580,90	1.035,69	460,63	167,43	69,12	40,11	-	2.830,13
Tabacco	469,75	577,34	1.023,92	452,13	149,98	23,10	-	-	2.696,22
Luppolo	0,62	0,85	-	-	-	-	-	-	1,47
Cotone	0,21	-	0,93	-	-	-	-	-	1,14
Lino	-	-	-	-	-	-	-	-	-
Canapa	0,20	0,25	2,60	5,60	-	0,50	-	-	9,15
Piante da semi oleosi	1,43	-	-	0,40	15,00	9,94	40,11	-	66,88
Colza e ravizzone	0,50	-	-	0,40	-	-	-	-	0,90
Girasole	0,86	-	-	-	15,00	9,94	40,11	-	65,91
Soia	0,03	-	-	-	-	-	-	-	0,03
Altre piante da semi oleosi	0,04	-	-	-	-	-	-	-	0,04
Piante aromatiche, medicinali e da condimento	2,77	-	3,40	0,50	-	-	-	-	6,67
Altre piante industriali	1,27	2,46	4,84	2,00	2,45	35,58	-	-	48,60
Ortive	3.879,71	2.605,39	3.667,22	2.519,57	1.538,47	1.791,40	600,84	1.615,53	18.218,13
In piena aria	3.539,30	2.365,09	3.082,04	2.019,37	1.157,84	1.349,55	443,94	1.194,53	15.151,66
In coltivazioni di pieno campo	2.864,75	1.935,38	2.562,14	1.720,99	1.032,42	1.025,71	411,94	1.154,53	12.707,86
Pomodoro da mensa	703,33	367,22	363,74	208,02	163,34	79,22	10,00	-	1.894,87
Pomodoro da industria	256,53	225,51	269,89	124,94	135,80	175,72	15,00	643,80	1.847,19
Altre ortive	1.904,89	1.342,65	1.928,51	1.388,03	733,28	770,77	386,94	510,73	8.965,80
In orti stabili o industriali	674,55	429,71	519,90	298,38	125,42	323,84	32,00	40,00	2.443,80
Pomodoro da mensa	51,77	34,64	41,36	3,21	0,50	-	-	-	131,48
Altre ortive	622,78	395,07	478,54	295,17	124,92	323,84	32,00	40,00	2.312,32
Protette	340,41	240,30	585,18	500,20	380,63	441,85	156,90	421,00	3.066,47
In serra	328,85	217,60	490,61	454,62	376,53	417,85	96,90	371,00	2.753,96
Pomodoro da mensa	80,17	41,80	70,89	74,04	62,90	76,50	9,00	6,00	421,30
Altre ortive	248,68	175,80	419,72	380,58	313,63	341,35	87,90	365,00	2.332,66
In tunnel, campane, ecc.	11,56	22,70	94,57	45,58	4,10	24,00	60,00	50,00	312,51
Fiori e piante ornamentali	193,76	103,02	104,58	61,20	8,20	25,72	-	-	496,48
In piena aria	64,33	33,00	37,82	18,78	-	-	-	-	153,93
Protetti	129,43	70,02	66,76	42,42	-	-	-	-	308,63
In serra	125,77	64,88	58,55	35,42	8,20	25,72	-	-	318,54
In tunnel, campane, ecc.	3,66	5,14	8,21	7,00	-	-	-	-	24,01
Piantine	36,62	27,36	33,16	43,26	18,72	33,50	-	4,00	196,62
Orticole	20,52	22,37	27,70	26,23	18,72	33,50	-	4,00	153,04
Floricole ed ornamentali	12,54	2,40	3,48	3,70	-	-	-	-	22,12
Altre piantine	3,56	2,59	1,98	13,33	-	-	-	-	21,46
Foraggiere avvicendate	585,84	825,04	2.099,61	2.542,10	2.504,83	2.459,26	1.436,61	1.043,07	13.496,36
Prati avvicendati	451,57	544,15	945,55	871,77	736,28	516,81	308,92	316,34	4.691,39
Erba medica	372,37	458,98	740,13	689,47	594,20	348,23	150,92	202,34	3.556,64
Altri prati avvicendati	79,20	85,17	205,42	182,30	142,08	168,58	158,00	114,00	1.134,75
Erbai	134,27	280,89	1.154,06	1.670,33	1.768,55	1.942,45	1.127,69	726,73	8.804,97
Granoturco in erba	12,46	21,34	122,89	145,90	168,02	356,25	211,69	119,00	1.157,55
Granoturco a maturazione cerosa	18,13	57,98	267,95	503,04	607,68	442,44	432,03	607,73	2.936,98
Altri erbai monofiti di cereali	10,25	13,27	50,80	102,97	43,09	238,96	182,16	-	641,50
Altri erbai	93,43	188,30	712,42	918,42	949,76	904,80	301,81	-	4.068,94
Sementi	1,94	7,14	9,43	23,00	12,50	6,00	-	-	60,01
Terreni a riposo	140,79	473,99	522,10	349,78	192,94	119,20	122,32	50,00	1.971,12

**Tavola 3.5 - Aziende con coltivazioni legnose agrarie e relativa superficie investita per le principali coltivazioni praticate e per classe di superficie agricola utilizzata (SAU) (superficie in ettari)**

COLTIVAZIONI	CLASSI DI SUPERFICIE AGRICOLA UTILIZZATA								Totale
	Meno di 1	1 -- 2	2 -- 5	5 -- 10	10 -- 20	20 -- 50	50 -- 100	100 ed oltre	
AZIENDE									
COLTIVAZIONI LEGNOSE AGRARIE	74.217	37.112	31.624	11.028	4.174	1.339	205	87	159.786
Vite	31.114	18.217	18.187	7.168	2.720	763	80	23	78.272
Olivo per la produzioe di olive	31.641	25.125	22.522	8.022	2.960	862	138	47	91.317
Da tavola	813	458	406	153	48	23	-	1	1.902
Per olio	30.949	24.757	22.168	7.889	2.923	848	138	46	89.718
Agrumi	9.968	2.238	1.307	310	122	50	12	6	14.013
Arancio	6.664	1.612	975	234	88	42	6	5	9.626
Mandarino	4.639	1.073	651	146	64	21	7	4	6.605
Clementina e suoi ibridi	915	269	166	41	16	8	2	1	1.418
Limone	5.914	1.276	678	132	55	26	4	3	8.088
Altri agrumi	746	215	147	48	8	7	3	-	1.174
Fruttiferi	37.634	15.691	12.326	3.389	1.131	434	81	53	70.739
Frutta fresca di origine temperata	19.892	8.121	6.800	2.097	725	262	48	13	37.958
Melo	4.830	2.649	2.465	831	309	101	16	7	11.208
Pero	3.245	1.613	1.450	488	172	60	16	8	7.052
Pesco	5.468	2.399	2.527	952	338	150	26	7	11.867
Nettarina (pesca noce)	458	224	304	156	79	38	8	2	1.269
Albicocco	7.329	2.236	1.592	486	188	82	15	7	11.935
Altra frutta	10.727	4.461	3.621	1.022	364	133	23	7	20.358
Frutta fresca di origine sub-tropicale	882	393	368	120	50	24	7	1	1.845
Actinidia (kiwi)	239	91	134	62	37	21	6	-	590
Altra frutta	653	304	241	65	17	3	2	1	1.286
Frutta a guscio	22.094	9.637	7.168	1.747	542	233	46	43	41.510
Mandorlo	141	132	108	30	15	10	4	-	440
Nocciolo	16.331	6.176	4.305	898	258	106	17	4	28.095
Castagno	4.125	3.296	3.033	940	321	144	34	39	11.932
Altra frutta	4.652	2.248	1.604	353	105	48	11	4	9.025
Vivai	195	94	80	37	14	8	4	-	432
Fruttiferi	52	23	19	13	4	6	1	-	118
Piante ornamentali	111	39	29	18	5	4	-	-	206
Altri	77	53	49	15	8	1	3	-	206
SUPERFICIE INVESTITA									
COLTIVAZIONI LEGNOSE AGRARIE	25.982,56	34.350,52	51.091,84	26.080,24	14.163,89	9.806,13	3.869,43	3.480,75	168.825,36
Vite	5.708,19	5.824,21	9.079,46	4.395,51	1.836,09	911,42	496,99	429,00	28.680,87
Olivo per la produzioe di olive	8.702,77	16.126,17	22.208,56	10.632,91	5.150,99	3.195,74	1.050,91	788,32	67.856,37
Da tavola	113,02	170,87	241,51	144,58	50,64	62,72	-	6,79	790,13
Per olio	8.589,75	15.955,30	21.967,05	10.488,33	5.100,35	3.133,02	1.050,91	781,53	67.066,24
Agrumi	1.372,31	795,01	747,74	268,98	201,15	155,82	79,61	39,57	3.660,19
Arancio	495,53	297,09	320,74	131,62	86,88	76,62	4,30	30,07	1.442,85
Mandarino	274,26	152,67	160,87	49,14	50,98	23,63	58,67	5,20	775,42
Clementina e suoi ibridi	45,11	35,39	46,62	20,12	16,84	13,01	13,24	1,00	191,33
Limone	512,40	278,82	182,23	45,98	44,52	41,34	1,79	3,30	1.110,38
Altri agrumi	45,01	31,04	37,28	22,12	1,93	1,22	1,61	-	140,21
Fruttiferi	10.129,92	11.511,10	18.894,03	10.621,36	6.833,03	5.476,63	2.197,66	1.944,37	67.608,10
Frutta fresca di origine temperata	3.527,66	4.037,06	7.514,40	5.191,23	3.635,62	2.714,46	1.166,76	139,02	27.926,21
Melo	286,94	426,77	875,07	593,65	438,79	232,16	141,69	2,12	2.997,19
Pero	136,97	170,05	325,92	242,51	154,09	118,11	62,59	7,17	1.217,41
Pesco	776,47	1.322,50	3.221,59	2.570,43	1.793,70	1.461,45	557,81	32,67	11.736,62
Nettarina (pesca noce)	47,53	69,49	219,84	248,70	298,10	262,47	219,10	81,50	1.446,73
Albicocco	1.061,15	908,96	1.206,66	673,02	484,56	348,10	89,07	5,11	4.776,63
Altra frutta	1.218,60	1.139,29	1.665,32	862,92	466,38	292,17	96,50	10,45	5.751,63
Frutta fresca di origine sub-tropicale	89,32	93,53	186,48	127,34	123,11	123,29	77,84	0,05	820,96
Actinidia (kiwi)	20,84	24,71	91,32	75,12	87,06	118,62	74,04	-	491,71
Altra frutta	68,48	68,82	95,16	52,22	36,05	4,67	3,80	0,05	329,25
Frutta a guscio	6.512,94	7.380,51	11.193,15	5.302,79	3.074,30	2.638,88	953,06	1.805,30	38.860,93
Mandorlo	12,60	18,80	17,87	8,71	0,61	20,32	0,42	-	79,33
Nocciolo	4.895,41	4.775,26	6.608,41	2.426,56	1.130,58	848,66	216,17	28,97	20.930,02
Castagno	1.155,44	2.080,19	3.917,10	2.593,99	1.848,32	1.680,39	721,92	1.644,44	15.641,79
Altra frutta	449,49	506,26	649,77	273,53	94,79	89,51	14,55	131,89	2.209,79
Vivai	38,68	45,67	93,07	73,82	21,79	38,78	28,50	-	340,31
Fruttiferi	7,76	9,45	19,87	20,02	9,21	21,41	0,10	-	87,82
Piante ornamentali	22,42	23,10	37,98	44,29	8,51	15,37	-	-	151,67
Altri	8,50	13,12	35,22	9,51	4,07	2,00	28,40	-	100,82

**Tavola 3.6 - Aziende con superficie irrigabile per classe di superficie irrigabile, classe di superficie totale, classe di superficie agricola utilizzata (SAU) e zona altimetrica (superficie in ettari)**

CLASSI DI SUPERFICIE TOTALE		CLASSI DI SUPERFICIE IRRIGABILE								Totale
CLASSI DI SAU ZONE ALTIMETRICHE	Meno di 1	1 -- 2	2 -- 5	5 -- 10	10 -- 20	20 -- 50	50--100	100 ed oltre		
AZIENDE										
CLASSI DI SUPERFICIE TOTALE										
Meno di 1 ettaro	41.967	-	-	-	-	-	-	-	41.967	
1 -- 2	10.313	8.198	-	-	-	-	-	-	18.511	
2 -- 3	4.181	2.244	2.974	-	-	-	-	-	9.399	
3 -- 5	3.504	1.355	4.160	-	-	-	-	-	9.019	
5 -- 10	2.264	860	1.780	2.329	-	-	-	-	7.233	
10 -- 20	643	221	466	529	928	-	-	-	2.787	
20 -- 30	126	45	80	61	127	201	-	-	640	
30 -- 50	56	14	38	23	30	176	-	-	337	
50 -- 100	30	14	14	19	23	54	63	-	217	
100 ed oltre	12	3	9	6	4	11	14	31	90	
TOTALE	63.096	12.954	9.521	2.967	1.112	442	77	31	90.200	
CLASSI DI SAU										
Senza superficie	1	-	-	-	-	-	-	-	1	
Meno di 1 ettaro	46.779	28	5	1	-	-	-	-	46.813	
1 -- 2	8.435	9.521	23	1	-	-	-	-	17.980	
2 -- 3	3.280	1.507	3.665	1	-	-	-	-	8.453	
3 -- 5	2.537	1.037	4.096	6	-	1	-	-	7.677	
5 -- 10	1.542	666	1.296	2.543	3	-	-	-	6.050	
10 -- 20	407	146	350	341	1.009	2	-	-	2.255	
20 -- 30	72	28	50	43	66	226	-	-	485	
30 -- 50	25	11	25	22	18	181	-	-	282	
50 -- 100	14	9	8	8	13	28	71	-	151	
100 ed oltre	4	1	3	1	3	4	6	31	53	
TOTALE	63.096	12.954	9.521	2.967	1.112	442	77	31	90.200	
ZONE ALTIMETRICHE										
Montagna	7.993	833	541	157	34	12	2	-	9.572	
Collina	31.968	5.915	4.313	1.243	466	166	20	14	44.105	
Pianura	23.135	6.206	4.667	1.567	612	264	55	17	36.523	
TOTALE	63.096	12.954	9.521	2.967	1.112	442	77	31	90.200	
SUPERFICIE IRRIGABILE										
CLASSI DI SUPERFICIE TOTALE										
Meno di 1 ettaro	13.563,78	-	-	-	-	-	-	-	13.563,78	
1 -- 2	3.946,82	10.626,88	-	-	-	-	-	-	14.573,70	
2 -- 3	1.098,73	3.281,53	6.847,70	-	-	-	-	-	11.227,96	
3 -- 5	880,93	1.831,92	13.463,94	-	-	-	-	-	16.176,79	
5 -- 10	572,41	1.109,21	6.039,54	15.025,35	-	-	-	-	22.746,51	
10 -- 20	167,81	286,03	1.409,29	3.960,38	12.009,16	-	-	-	17.832,67	
20 -- 30	31,46	57,25	232,29	404,30	1.966,41	4.645,66	-	-	7.337,37	
30 -- 50	16,24	17,24	108,13	152,68	420,26	5.990,76	-	-	6.705,31	
50 -- 100	8,26	16,38	42,58	133,35	276,41	1.910,35	4.171,67	-	6.559,00	
100 ed oltre	3,20	3,68	27,47	38,54	52,26	358,51	1.049,43	5.268,50	6.801,59	
TOTALE	20.289,64	17.230,12	28.170,94	19.714,60	14.724,50	12.905,28	5.221,10	5.268,50	123.524,68	
CLASSI DI SAU										
Senza superficie	0,44	-	-	-	-	-	-	-	0,44	
Meno di 1 ettaro	15.632,09	37,68	11,17	5,94	-	-	-	-	15.686,88	
1 -- 2	2.621,96	12.664,48	60,07	7,99	-	-	-	-	15.354,50	
2 -- 3	862,89	2.030,68	8.613,22	6,00	-	-	-	-	11.512,79	
3 -- 5	648,98	1.392,99	14.023,70	43,16	-	22,00	-	-	16.130,83	
5 -- 10	398,23	855,58	4.149,85	16.774,36	45,37	-	-	-	22.223,39	
10 -- 20	97,15	186,67	1.060,13	2.397,07	13.321,04	62,80	-	-	17.124,86	
20 -- 30	17,40	36,58	151,09	271,29	918,63	5.337,97	-	-	6.732,96	
30 -- 50	5,77	13,02	68,63	150,11	244,53	6.371,57	-	-	6.853,63	
50 -- 100	3,35	10,76	23,40	53,68	152,67	993,89	4.823,12	-	6.060,87	
100 ed oltre	1,38	1,68	9,68	5,00	42,26	117,05	397,98	5.268,50	5.843,53	
TOTALE	20.289,64	17.230,12	28.170,94	19.714,60	14.724,50	12.905,28	5.221,10	5.268,50	123.524,68	
ZONE ALTIMETRICHE										
Montagna	1.642,82	1.084,64	1.527,09	1.013,74	453,39	382,99	140,00	-	6.244,67	
Collina	9.135,49	7.776,38	12.650,72	8.216,02	6.131,83	4.925,39	1.289,21	2.412,98	52.538,02	
Pianura	9.511,33	8.369,10	13.993,13	10.484,84	8.139,28	7.596,90	3.791,89	2.855,52	64.741,99	
TOTALE	20.289,64	17.230,12	28.170,94	19.714,60	14.724,50	12.905,28	5.221,10	5.268,50	123.524,68	

**Tavola 3.7 - Aziende con allevamenti e relativo numero di capi per specie di bestiame, classe di superficie totale e classe di superficie agricola utilizzata (SAU)**

CLASSI DI SUPERFICIE TOTALE CLASSI DI SAU	SPECIE DI BESTIAME								
	Bovini	Bufalini	Ovini	Caprini	Equini	Suini	Allevamenti avicoli	Conigli	Struzzi
AZIENDE									
CLASSI DI SUPERFICIE TOTALE (in ettari)									
Senza superficie	11	5	23	16	4	5	10	6	4
Meno di 1 ettaro	1.321	28	544	688	319	5.219	12.609	3.693	23
1 -- 2	1.652	61	900	931	331	6.027	12.227	3.769	28
2 -- 3	1.560	95	903	823	271	4.786	8.096	2.737	17
3 -- 5	2.691	187	1.418	1.038	357	6.106	9.314	3.373	35
5 -- 10	4.019	383	2.204	938	389	6.609	8.632	3.456	29
10 -- 20	2.695	314	1.620	481	242	3.355	4.088	1.757	19
20 -- 30	750	85	478	131	92	785	932	383	2
30 -- 50	407	69	275	77	85	373	462	175	1
50 -- 100	188	47	119	50	63	140	179	65	-
100 ed oltre	56	24	29	19	27	29	42	19	3
<b>TOTALE</b>	<b>15.350</b>	<b>1.298</b>	<b>8.513</b>	<b>5.192</b>	<b>2.180</b>	<b>33.434</b>	<b>56.591</b>	<b>19.433</b>	<b>161</b>
CLASSI DI SAU (in ettari)									
Senza superficie	13	5	24	20	7	14	22	7	4
Meno di 1 ettaro	1.785	39	788	961	462	6.943	16.588	4.868	36
1 -- 2	1.813	87	1.096	1.152	424	6.676	12.703	4.069	27
2 -- 3	1.698	94	954	804	240	4.653	7.415	2.584	21
3 -- 5	2.698	202	1.432	903	282	5.546	7.977	2.971	29
5 -- 10	3.844	383	2.057	774	336	5.770	7.327	3.007	24
10 -- 20	2.338	286	1.397	363	205	2.781	3.278	1.405	15
20 -- 30	620	77	410	99	89	618	736	309	2
30 -- 50	365	67	244	71	63	313	393	149	-
50 -- 100	139	43	94	35	55	106	132	56	3
100 ed oltre	37	15	17	10	17	14	20	8	-
<b>TOTALE</b>	<b>15.350</b>	<b>1.298</b>	<b>8.513</b>	<b>5.192</b>	<b>2.180</b>	<b>33.434</b>	<b>56.591</b>	<b>19.433</b>	<b>161</b>
CAPI									
CLASSI DI SUPERFICIE TOTALE (in ettari)									
Senza superficie	379	342	3.407	1.397	18	5.578	87.088	7.697	212
Meno di 1 ettaro	9.831	1.315	21.081	6.321	511	11.312	640.695	52.953	307
1 -- 2	14.576	2.677	23.584	7.377	615	14.486	2.282.401	71.533	314
2 -- 3	13.279	4.637	19.558	6.128	444	12.357	1.015.853	66.258	240
3 -- 5	25.142	10.759	25.441	7.671	723	16.988	363.103	63.301	315
5 -- 10	49.685	31.249	41.233	9.149	988	19.524	495.600	284.232	225
10 -- 20	47.742	32.048	43.306	6.256	691	20.935	558.452	81.821	415
20 -- 30	16.833	11.748	18.126	1.806	237	17.790	148.227	11.156	73
30 -- 50	12.149	13.118	15.517	1.177	196	19.757	96.857	3.501	2
50 -- 100	11.715	13.394	11.053	1.318	338	1.227	9.420	3.065	-
100 ed oltre	10.936	9.445	4.816	622	206	222	1.835	411	64
<b>TOTALE</b>	<b>212.267</b>	<b>130.732</b>	<b>227.122</b>	<b>49.222</b>	<b>4.967</b>	<b>140.176</b>	<b>5.699.531</b>	<b>645.928</b>	<b>2.167</b>
CLASSI DI SAU (in ettari)									
Senza superficie	388	342	3.657	2.810	23	14.125	87.251	7.737	212
Meno di 1 ettaro	14.232	1.718	25.929	8.265	797	15.712	2.434.768	73.173	476
1 -- 2	14.648	4.046	26.991	9.095	733	18.583	798.408	93.898	310
2 -- 3	15.616	5.197	20.097	5.518	439	13.513	902.884	53.746	283
3 -- 5	26.381	12.946	27.493	7.881	769	21.429	431.943	79.920	203
5 -- 10	50.776	31.375	40.491	8.021	797	18.058	501.299	247.467	158
10 -- 20	43.716	31.193	39.238	3.737	569	16.008	383.965	75.348	388
20 -- 30	14.774	10.124	16.573	1.215	289	8.579	129.457	8.455	73
30 -- 50	11.197	13.611	13.915	1.258	148	13.273	21.404	3.183	-
50 -- 100	12.616	12.929	8.703	985	254	780	7.338	2.787	64
100 ed oltre	7.923	7.251	4.035	437	149	116	814	214	-
<b>TOTALE</b>	<b>212.267</b>	<b>130.732</b>	<b>227.122</b>	<b>49.222</b>	<b>4.967</b>	<b>140.176</b>	<b>5.699.531</b>	<b>645.928</b>	<b>2.167</b>

**Tavola 3.8 - Aziende con bovini e relativo numero di capi per classe di capi, classe di superficie totale e classe di superficie agricola utilizzata (SAU)**

		CLASSI DI CAPI										Totale
CLASSI DI SUPERFICIE TOTALE												
CLASSI DI SAU	1 -- 2	3 -- 5	6 -- 9	10 -- 19	20 -- 49	50 -- 99	100 -- 499	500 -- 999	1000 -- 1999	2000 ed oltre		
AZIENDE												
CLASSI DI SUPERFICIE TOTALE (in ettari)												
Senza superficie	-	1	2	4	-	4	-	-	-	-	11	
Meno di 1 ettaro	559	338	169	160	73	15	7	-	-	-	1.321	
1 -- 2	475	459	318	253	116	25	5	1	-	-	1.652	
2 -- 3	423	427	288	280	120	15	7	-	-	-	1.560	
3 -- 5	600	665	553	598	239	30	6	-	-	-	2.691	
5 -- 10	533	879	878	1.039	580	97	13	-	-	-	4.019	
10 -- 20	171	346	509	891	618	132	28	-	-	-	2.695	
20 -- 30	34	53	99	247	250	57	10	-	-	-	750	
30 -- 50	13	21	28	88	206	41	10	-	-	-	407	
50 -- 100	8	5	14	27	90	24	19	-	-	1	188	
100 ed oltre	-	4	3	6	8	14	18	-	1	2	56	
TOTALE	2.816	3.198	2.861	3.593	2.300	454	123	1	1	3	15.350	
CLASSI DI SAU (in ettari)												
Senza superficie	1	1	3	4	-	4	-	-	-	-	13	
Meno di 1 ettaro	723	466	240	221	101	23	11	-	-	-	1.785	
1 -- 2	533	526	328	273	124	25	3	1	-	-	1.813	
2 -- 3	415	433	335	342	152	15	6	-	-	-	1.698	
3 -- 5	552	653	577	622	246	39	9	-	-	-	2.698	
5 -- 10	429	798	852	1.046	597	106	16	-	-	-	3.844	
10 -- 20	122	255	428	794	589	124	26	-	-	-	2.338	
20 -- 30	27	42	64	197	231	51	8	-	-	-	620	
30 -- 50	11	18	25	75	188	38	10	-	-	-	365	
50 -- 100	3	5	8	16	69	18	18	-	-	2	139	
100 ed oltre	-	1	1	3	3	11	16	-	1	1	37	
TOTALE	2.816	3.198	2.861	3.593	2.300	454	123	1	1	3	15.350	
CAPI												
CLASSI DI SUPERFICIE TOTALE (in ettari)												
Senza superficie	-	4	12	55	-	308	-	-	-	-	379	
Meno di 1 ettaro	840	1.285	1.194	2.017	2.046	914	1.535	-	-	-	9.831	
1 -- 2	739	1.768	2.294	3.305	3.170	1.518	1.282	500	-	-	14.576	
2 -- 3	663	1.687	2.093	3.685	3.321	937	893	-	-	-	13.279	
3 -- 5	960	2.623	4.037	7.967	6.549	1.950	1.056	-	-	-	25.142	
5 -- 10	895	3.485	6.438	13.958	16.897	6.314	1.698	-	-	-	49.685	
10 -- 20	286	1.418	3.805	12.290	17.364	8.845	3.734	-	-	-	47.742	
20 -- 30	53	219	756	3.533	7.225	3.765	1.282	-	-	-	16.833	
30 -- 50	21	82	206	1.271	6.372	2.558	1.639	-	-	-	12.149	
50 -- 100	13	18	104	370	2.834	1.569	2.953	-	-	3.854	11.715	
100 ed oltre	-	16	23	85	310	1.005	3.298	-	1.066	5.133	10.936	
TOTALE	4.470	12.605	20.962	48.536	66.088	29.683	19.370	500	1.066	8.987	212.267	
CLASSI DI SAU (in ettari)												
Senza superficie	2	4	19	55	-	308	-	-	-	-	388	
Meno di 1 ettaro	1.092	1.770	1.703	2.823	2.767	1.362	2.715	-	-	-	14.232	
1 -- 2	820	2.045	2.368	3.550	3.395	1.652	318	500	-	-	14.648	
2 -- 3	671	1.691	2.425	4.492	4.300	951	1.086	-	-	-	15.616	
3 -- 5	882	2.598	4.216	8.337	6.782	2.472	1.094	-	-	-	26.381	
5 -- 10	730	3.178	6.258	14.107	17.286	7.034	2.183	-	-	-	50.776	
10 -- 20	208	1.056	3.214	11.004	16.673	8.163	3.398	-	-	-	43.716	
20 -- 30	42	170	505	2.831	6.735	3.379	1.112	-	-	-	14.774	
30 -- 50	18	72	187	1.079	5.857	2.411	1.573	-	-	-	11.197	
50 -- 100	5	18	61	216	2.182	1.182	2.841	-	-	6.111	12.616	
100 ed oltre	-	3	6	42	111	769	3.050	-	1.066	2.876	7.923	
TOTALE	4.470	12.605	20.962	48.536	66.088	29.683	19.370	500	1.066	8.987	212.267	

**Tavola 3.9 - Aziende con vacche da latte e relativo numero di capi per classe di capi, classe di superficie totale e classe di superficie agricola utilizzata (SAU)**

CLASSI DI SUPERFICIE TOTALE CLASSI DI SAU	CLASSI DI CAPI										Totale
	1 -- 2	3 -- 5	6 -- 9	10 -- 19	20 -- 49	50 -- 99	100 -- 499	500 -- 999	1000 -- 1999	2000 ed oltre	
AZIENDE											
CLASSI DI SUPERFICIE TOTALE (in ettari)											
Senza superficie	1	1	-	1	2	-	-	-	-	-	5
Meno di 1 ettaro	282	193	77	41	14	1	-	-	-	-	608
1 -- 2	363	285	134	91	25	2	-	-	-	-	900
2 -- 3	333	277	134	98	24	4	1	-	-	-	871
3 -- 5	508	446	296	180	44	7	-	-	-	-	1.481
5 -- 10	567	681	431	382	158	16	-	-	-	-	2.235
10 -- 20	250	471	301	251	155	33	1	-	-	-	1.462
20 -- 30	44	117	107	84	58	13	-	-	-	-	423
30 -- 50	19	49	62	86	32	3	4	-	-	-	255
50 -- 100	7	16	22	26	21	6	3	-	-	1	102
100 ed oltre	1	5	1	6	4	3	3	1	2	-	26
TOTALE	2.375	2.541	1.565	1.246	537	88	12	1	2	1	8.368
CLASSI DI SAU (in ettari)											
Senza superficie	2	2	-	1	2	-	-	-	-	-	7
Meno di 1 ettaro	390	262	105	64	21	1	-	-	-	-	843
1 -- 2	413	306	140	96	21	3	-	-	-	-	979
2 -- 3	354	300	162	105	34	5	1	-	-	-	961
3 -- 5	472	471	304	200	51	6	-	-	-	-	1.504
5 -- 10	499	642	425	362	159	20	-	-	-	-	2.107
10 -- 20	190	409	270	240	153	30	1	-	-	-	1.293
20 -- 30	34	92	86	73	45	12	1	-	-	-	343
30 -- 50	18	45	60	78	30	4	3	-	-	-	238
50 -- 100	3	8	13	22	18	5	3	-	1	1	74
100 ed oltre	-	4	-	5	3	2	3	1	1	-	19
TOTALE	2.375	2.541	1.565	1.246	537	88	12	1	2	1	8.368
CAPI											
CLASSI DI SUPERFICIE TOTALE (in ettari)											
Senza superficie	1	3	-	11	53	-	-	-	-	-	68
Meno di 1 ettaro	404	736	519	499	423	80	-	-	-	-	2.661
1 -- 2	540	1.093	922	1.137	706	110	-	-	-	-	4.508
2 -- 3	474	1.109	938	1.230	598	220	105	-	-	-	4.674
3 -- 5	752	1.754	2.120	2.230	1.164	447	-	-	-	-	8.467
5 -- 10	875	2.701	3.128	4.901	4.221	889	-	-	-	-	16.715
10 -- 20	409	1.876	2.162	3.336	4.495	2.029	120	-	-	-	14.427
20 -- 30	68	466	776	1.078	1.801	759	-	-	-	-	4.948
30 -- 50	31	205	457	1.137	957	211	479	-	-	-	3.477
50 -- 100	13	66	155	360	580	436	440	-	-	2.062	4.112
100 ed oltre	2	17	6	78	131	189	733	578	2.648	-	4.382
TOTALE	3.569	10.026	11.183	15.997	15.129	5.370	1.877	578	2.648	2.062	68.439
CLASSI DI SAU (in ettari)											
Senza superficie	3	6	-	11	53	-	-	-	-	-	73
Meno di 1 ettaro	559	997	717	776	625	80	-	-	-	-	3.754
1 -- 2	601	1.174	970	1.206	579	160	-	-	-	-	4.690
2 -- 3	515	1.207	1.140	1.325	883	309	105	-	-	-	5.484
3 -- 5	704	1.863	2.171	2.474	1.326	368	-	-	-	-	8.906
5 -- 10	791	2.539	3.096	4.695	4.294	1.110	-	-	-	-	16.525
10 -- 20	306	1.636	1.933	3.154	4.482	1.858	120	-	-	-	13.489
20 -- 30	55	373	626	952	1.403	714	118	-	-	-	4.241
30 -- 50	29	186	441	1.033	875	272	361	-	-	-	3.197
50 -- 100	6	33	89	303	509	379	440	-	1.098	2.062	4.919
100 ed oltre	-	12	-	68	100	120	733	578	1.550	-	3.161
TOTALE	3.569	10.026	11.183	15.997	15.129	5.370	1.877	578	2.648	2.062	68.439



**Tavola 3.10 - Aziende con suini e relativo numero di capi per classe di capi, classe di superficie totale e classe di superficie agricola utilizzata (SAU)**

CLASSI DI SUPERFICIE TOTALE CLASSI DI SAU	CLASSI DI CAPI									Totale
	1 -- 2	3 -- 5	6 -- 9	10 -- 19	20 -- 49	50 -- 99	100 -- 499	500 -- 999	1000 ed oltre	
AZIENDE										
CLASSI DI SUPERFICIE TOTALE (in ettari)										
Senza superficie	2	-	-	-	1	-	1	-	1	5
Meno di 1 ettaro	4.681	412	49	41	19	9	8	-	-	5.219
1 -- 2	5.410	476	56	42	22	9	11	1	-	6.027
2 -- 3	4.261	445	33	20	12	8	6	-	1	4.786
3 -- 5	5.268	673	69	53	22	5	13	3	-	6.106
5 -- 10	5.284	1.056	125	78	42	11	11	2	-	6.609
10 -- 20	2.399	709	105	74	42	8	14	2	2	3.355
20 -- 30	495	201	37	30	13	2	5	-	2	785
30 -- 50	217	107	23	16	4	1	2	1	2	373
50 -- 100	67	46	7	10	6	2	2	-	-	140
100 ed oltre	12	9	4	1	1	2	-	-	-	29
TOTALE	28.096	4.134	508	365	184	57	73	9	8	33.434
CLASSI DI SAU (in ettari)										
Senza superficie	8	1	-	-	1	-	2	-	2	14
Meno di 1 ettaro	6.230	539	63	56	28	13	14	-	-	6.943
1 -- 2	5.973	565	57	45	18	8	8	1	1	6.676
2 -- 3	4.120	438	37	24	14	7	12	-	1	4.653
3 -- 5	4.712	675	71	44	29	5	5	4	1	5.546
5 -- 10	4.510	988	131	79	38	10	13	1	-	5.770
10 -- 20	1.923	635	89	70	39	8	14	2	1	2.781
20 -- 30	388	158	36	24	7	1	3	-	1	618
30 -- 50	181	89	18	17	4	1	1	1	1	313
50 -- 100	44	42	6	5	5	3	1	-	-	106
100 ed oltre	7	4	-	1	1	1	-	-	-	14
TOTALE	28.096	4.134	508	365	184	57	73	9	8	33.434
CAPI										
CLASSI DI SUPERFICIE TOTALE (in ettari)										
Senza superficie	2	-	-	-	20	-	400	-	5.156	5.578
Meno di 1 ettaro	6.217	1.434	326	492	558	587	1.698	-	-	11.312
1 -- 2	7.200	1.665	399	492	623	601	2.886	620	-	14.486
2 -- 3	5.903	1.516	232	247	374	488	1.371	-	2.226	12.357
3 -- 5	7.540	2.326	472	660	589	300	3.067	2.034	-	16.988
5 -- 10	7.944	3.708	863	970	1.140	731	3.105	1.063	-	19.524
10 -- 20	3.827	2.546	725	937	1.229	606	4.026	1.247	5.792	20.935
20 -- 30	808	734	253	390	372	120	1.164	-	13.949	17.790
30 -- 50	351	397	159	197	113	67	288	655	17.530	19.757
50 -- 100	105	172	50	125	162	113	500	-	-	1.227
100 ed oltre	21	33	26	12	29	101	-	-	-	222
TOTALE	39.918	14.531	3.505	4.522	5.209	3.714	18.505	5.619	44.653	140.176
CLASSI DI SAU (in ettari)										
Senza superficie	12	4	-	-	20	-	643	-	13.446	14.125
Meno di 1 ettaro	8.232	1.863	423	680	794	886	2.834	-	-	15.712
1 -- 2	8.064	1.967	407	513	515	501	2.636	620	3.360	18.583
2 -- 3	5.764	1.501	265	309	425	431	2.592	-	2.226	13.513
3 -- 5	6.863	2.335	484	556	789	271	1.371	2.557	6.203	21.429
5 -- 10	6.872	3.496	903	992	1.009	698	3.548	540	-	18.058
10 -- 20	3.100	2.284	612	869	1.153	576	3.735	1.247	2.432	16.008
20 -- 30	634	577	249	313	227	70	850	-	5.659	8.579
30 -- 50	297	332	121	215	113	67	146	655	11.327	13.273
50 -- 100	68	159	41	63	135	164	150	-	-	780
100 ed oltre	12	13	-	12	29	50	-	-	-	116
TOTALE	39.918	14.531	3.505	4.522	5.209	3.714	18.505	5.619	44.653	140.176

**Tavola 3.11 - Aziende con ovini e relativo numero di capi per classe di capi, classe di superficie totale e classe di superficie agricola utilizzata (SAU)**

CLASSI DI SUPERFICIE TOTALE		CLASSI DI CAPI									Totale
CLASSI DI SAU	1 -- 2	3 -- 9	10 -- 19	20 -- 49	50 -- 99	100 -- 499	500 -- 999	1000 -- 2999	3000 -- 4999	5000 ed oltre	
AZIENDE											
CLASSI DI SUPERFICIE TOTALE (in ettari)											
Senza superficie	-	1	-	5	2	15	-	-	-	-	23
Meno di 1 ettaro	126	203	61	55	30	65	3	1	-	-	544
1 -- 2	234	366	118	64	38	77	3	-	-	-	900
2 -- 3	237	375	123	75	37	54	2	-	-	-	903
3 -- 5	328	633	225	126	52	51	3	-	-	-	1.418
5 -- 10	374	918	441	299	95	74	1	2	-	-	2.204
10 -- 20	117	472	436	380	121	92	2	-	-	-	1.620
20 -- 30	19	84	129	134	72	39	1	-	-	-	478
30 -- 50	5	26	54	85	53	52	-	-	-	-	275
50 -- 100	1	7	22	28	32	26	3	-	-	-	119
100 ed oltre	-	4	1	8	6	6	3	1	-	-	29
TOTALE	1.441	3.089	1.610	1.259	538	551	21	4	-	-	8.513
CLASSE DI SAU (in ettari)											
Senza superficie	-	1	-	5	2	16	-	-	-	-	24
Meno di 1 ettaro	200	304	92	72	37	78	4	1	-	-	788
1 -- 2	279	462	134	87	48	82	4	-	-	-	1.096
2 -- 3	247	385	149	75	42	55	1	-	-	-	954
3 -- 5	284	654	234	151	52	53	3	1	-	-	1.432
5 -- 10	332	808	444	297	99	75	1	1	-	-	2.057
10 -- 20	84	381	392	343	110	85	2	-	-	-	1.397
20 -- 30	11	71	96	126	67	38	1	-	-	-	410
30 -- 50	4	16	58	69	51	46	-	-	-	-	244
50 -- 100	-	7	10	29	25	21	2	-	-	-	94
100 ed oltre	-	-	1	5	5	2	3	1	-	-	17
TOTALE	1.441	3.089	1.610	1.259	538	551	21	4	-	-	8.513
CAPI											
CLASSI DI SUPERFICIE TOTALE (in ettari)											
Senza superficie	-	8	-	170	132	3.097	-	-	-	-	3.407
Meno di 1 ettaro	214	943	724	1.547	2.075	12.539	1.909	1.130	-	-	21.081
1 -- 2	394	1.718	1.440	1.861	2.567	13.904	1.700	-	-	-	23.584
2 -- 3	418	1.803	1.495	2.123	2.567	9.622	1.530	-	-	-	19.558
3 -- 5	581	2.923	2.681	3.717	3.576	9.863	2.100	-	-	-	25.441
5 -- 10	662	4.488	5.614	8.552	6.152	11.727	670	3.368	-	-	41.233
10 -- 20	222	2.372	5.840	11.036	8.140	14.592	1.104	-	-	-	43.306
20 -- 30	34	459	1.758	4.018	4.711	6.546	600	-	-	-	18.126
30 -- 50	9	149	715	2.457	3.497	8.690	-	-	-	-	15.517
50 -- 100	2	43	291	911	2.121	5.810	1.875	-	-	-	11.053
100 ed oltre	-	20	10	226	384	796	2.360	1.020	-	-	4.816
TOTALE	2.536	14.926	20.568	36.618	35.922	97.186	13.848	5.518	-	-	227.122
CLASSE DI SAU (in ettari)											
Senza superficie	-	8	-	170	132	3.347	-	-	-	-	3.657
Meno di 1 ettaro	331	1.423	1.092	2.000	2.520	14.924	2.509	1.130	-	-	25.929
1 -- 2	488	2.196	1.623	2.547	3.228	14.509	2.400	-	-	-	26.991
2 -- 3	436	1.815	1.812	2.158	2.887	10.159	830	-	-	-	20.097
3 -- 5	499	3.091	2.872	4.403	3.625	9.535	2.100	1.368	-	-	27.493
5 -- 10	598	3.944	5.682	8.561	6.347	12.689	670	2.000	-	-	40.491
10 -- 20	158	1.928	5.269	9.900	7.486	13.393	1.104	-	-	-	39.238
20 -- 30	19	391	1.310	3.791	4.243	6.319	500	-	-	-	16.573
30 -- 50	7	91	769	2.007	3.537	7.504	-	-	-	-	13.915
50 -- 100	-	39	129	946	1.627	4.587	1.375	-	-	-	8.703
100 ed oltre	-	-	10	135	290	220	2.360	1.020	-	-	4.035
TOTALE	2.536	14.926	20.568	36.618	35.922	97.186	13.848	5.518	-	-	227.122

**Tavola 3.12 - Aziende con polli da carne e relativo numero di capi per classe di capi, classe di superficie totale e classe di superficie agricola utilizzata (SAU)**

CLASSI DI SUPERFICIE TOTALE CLASSI DI SAU	CLASSI DI CAPI									Totale
	Meno di 50	50 -- 100	100 -- 500	500 -- 1000	1000 -- 5000	5000 -- 10000	10000 -- 25000	25000 -- 50000	50000 ed oltre	
AZIENDE										
CLASSI DI SUPERFICIE TOTALE (in ettari)										
Senza superficie	2	-	-	-	-	1	-	-	1	4
Meno di 1 ettaro	8.561	88	17	3	2	-	-	-	-	8.671
1 -- 2	8.687	138	37	-	2	1	1	-	2	8.868
2 -- 3	5.918	144	34	-	-	-	-	-	2	6.098
3 -- 5	6.982	266	28	-	1	2	1	-	-	7.280
5 -- 10	6.806	364	67	-	2	-	-	-	-	7.239
10 -- 20	3.221	284	64	-	1	-	-	3	-	3.573
20 -- 30	725	88	11	-	-	-	1	1	-	826
30 -- 50	342	48	8	-	-	-	-	-	-	398
50 -- 100	116	26	8	-	-	-	-	-	-	150
100 ed oltre	30	1	4	-	-	-	-	-	-	35
TOTALE	41.390	1.447	278	3	8	4	3	4	5	43.142
CLASSI DI SAU (in ettari)										
Senza superficie	8	-	-	-	-	1	-	-	1	10
Meno di 1 ettaro	11.255	125	33	3	3	-	-	-	-	11.419
1 -- 2	9.029	172	42	-	2	1	1	-	3	9.250
2 -- 3	5.549	159	22	-	1	1	1	-	1	5.734
3 -- 5	6.099	260	39	-	-	1	-	-	-	6.399
5 -- 10	5.888	349	60	-	1	-	-	-	-	6.298
10 -- 20	2.600	245	57	-	1	-	1	4	-	2.908
20 -- 30	569	72	7	-	-	-	-	-	-	648
30 -- 50	289	45	10	-	-	-	-	-	-	344
50 -- 100	87	20	7	-	-	-	-	-	-	114
100 ed oltre	17	-	1	-	-	-	-	-	-	18
TOTALE	41.390	1.447	278	3	8	4	3	4	5	43.142
CAPI										
CLASSI DI SUPERFICIE TOTALE (in ettari)										
Senza superficie	40	-	-	-	-	5.000	-	-	50.000	55.040
Meno di 1 ettaro	93.939	4.812	2.520	1.600	4.000	-	-	-	-	106.871
1 -- 2	107.896	7.900	6.305	-	4.500	6.000	20.000	-	220.000	372.601
2 -- 3	79.423	8.188	4.652	-	-	-	-	-	550.000	642.263
3 -- 5	101.239	15.139	3.145	-	2.500	13.000	20.000	-	-	155.023
5 -- 10	108.538	20.409	8.585	-	5.000	-	-	-	-	142.532
10 -- 20	55.303	15.221	8.508	-	1.500	-	-	90.000	-	170.532
20 -- 30	13.146	4.726	1.300	-	-	-	20.000	25.000	-	64.172
30 -- 50	6.080	2.580	900	-	-	-	-	-	-	9.560
50 -- 100	2.468	1.360	950	-	-	-	-	-	-	4.778
100 ed oltre	514	50	420	-	-	-	-	-	-	984
TOTALE	568.586	80.385	37.285	1.600	17.500	24.000	60.000	115.000	820.000	1.724.356
CLASSI DI SAU (in ettari)										
Senza superficie	81	-	-	-	-	5.000	-	-	50.000	55.081
Meno di 1 ettaro	126.520	6.862	5.200	1.600	7.000	-	-	-	-	147.182
1 -- 2	115.024	9.996	6.135	-	5.500	6.000	20.000	-	320.000	482.655
2 -- 3	75.930	9.180	3.117	-	2.500	5.000	20.000	-	450.000	565.727
3 -- 5	91.336	14.730	4.530	-	-	8.000	-	-	-	118.596
5 -- 10	95.879	19.131	7.943	-	1.000	-	-	-	-	123.953
10 -- 20	45.657	13.120	7.440	-	1.500	-	20.000	115.000	-	202.717
20 -- 30	10.619	3.876	850	-	-	-	-	-	-	15.345
30 -- 50	5.405	2.430	1.100	-	-	-	-	-	-	8.935
50 -- 100	1.832	1.060	850	-	-	-	-	-	-	3.742
100 ed oltre	303	-	120	-	-	-	-	-	-	423
TOTALE	568.586	80.385	37.285	1.600	17.500	24.000	60.000	115.000	820.000	1.724.356

**Tavola 3.13 - Aziende con galline da uova e relativo numero di capi per classe di capi, classe di superficie totale e classe di superficie agricola utilizzata (SAU)**

CLASSI DI SUPERFICIE TOTALE CLASSI DI SAU	CLASSI DI CAPI										Totale
	Meno di 50	50 --100	100 -- 500	500 --1000	1000 -- 3000	3000 -- 5000	5000 -- 10000	10000 -- 25000	25000 -- 50000	50000 ed oltre	
AZIENDE											
CLASSI DI SUPERFICIE TOTALE (in ettari)											
Senza superficie	4	-	-	-	-	2	-	-	1	-	7
Meno di 1 ettaro	11.735	67	19	2	-	1	1	-	3	1	11.829
1 -- 2	11.413	51	11	3	3	2	4	3	3	1	11.494
2 -- 3	7.617	31	6	-	-	-	2	1	1	1	7.659
3 -- 5	8.786	33	10	-	1	-	-	-	3	-	8.833
5 -- 10	8.140	67	9	1	-	1	-	1	1	1	8.221
10 -- 20	3.842	66	14	-	1	-	-	2	1	3	3.929
20 -- 30	869	17	4	-	-	-	-	2	1	-	893
30 -- 50	427	14	-	-	-	-	1	-	-	1	443
50 -- 100	156	8	1	-	-	-	-	-	-	-	165
100 ed oltre	39	1	-	-	-	-	-	-	-	-	40
TOTALE	53.028	355	74	6	5	6	8	9	14	8	53.513
CLASSI DI SAU (in ettari)											
Senza superficie	15	1	-	-	-	2	-	-	1	-	19
Meno di 1 ettaro	15.453	90	24	4	2	2	2	1	7	1	15.586
1 -- 2	11.882	54	8	2	1	1	4	3	1	1	11.957
2 -- 3	7.005	24	7	-	1	-	1	-	1	1	7.040
3 -- 5	7.508	34	9	-	-	1	-	-	2	1	7.555
5 -- 10	6.895	64	12	-	-	-	-	1	1	2	6.975
10 -- 20	3.084	56	13	-	1	-	-	2	1	1	3.158
20 -- 30	690	13	-	-	-	-	-	2	-	1	706
30 -- 50	360	15	1	-	-	-	1	-	-	-	377
50 -- 100	117	4	-	-	-	-	-	-	-	-	121
100 ed oltre	19	-	-	-	-	-	-	-	-	-	19
TOTALE	53.028	355	74	6	5	6	8	9	14	8	53.513
CAPI											
CLASSI DI SUPERFICIE TOTALE (in ettari)											
Senza superficie	45	-	-	-	-	7.000	-	-	25.000	-	32.045
Meno di 1 ettaro	106.741	3.558	2.770	1.710	-	4.500	8.000	-	110.000	100.000	337.279
1 -- 2	108.383	2.775	1.602	1.700	4.500	8.800	23.760	43.000	105.000	74.025	373.545
2 -- 3	75.491	1.657	850	-	-	-	11.000	19.000	30.000	200.000	337.998
3 -- 5	90.913	1.769	1.608	-	2.000	-	-	-	103.000	-	199.290
5 -- 10	93.661	3.570	1.372	700	-	4.000	-	15.000	40.000	120.000	278.303
10 -- 20	49.737	3.620	1.970	-	1.120	-	-	25.350	30.000	265.000	376.797
20 -- 30	13.201	905	400	-	-	-	-	27.483	40.000	-	81.989
30 -- 50	6.570	775	-	-	-	-	5.000	-	-	74.000	86.345
50 -- 100	2.676	430	100	-	-	-	-	-	-	-	3.206
100 ed oltre	575	50	-	-	-	-	-	-	-	-	625
TOTALE	547.993	19.109	10.672	4.110	7.620	24.300	47.760	129.833	483.000	833.025	2.107.422
CLASSI DI SAU (in ettari)											
Senza superficie	117	50	-	-	-	7.000	-	-	25.000	-	32.167
Meno di 1 ettaro	141.375	4.818	3.770	2.910	3.000	8.500	15.000	15.000	265.000	100.000	559.373
1 -- 2	115.198	2.892	802	1.200	1.500	4.800	21.760	47.000	30.000	74.025	299.177
2 -- 3	70.557	1.294	980	-	2.000	-	6.000	-	30.000	200.000	310.831
3 -- 5	80.410	1.825	1.478	-	-	4.000	-	-	63.000	120.000	270.713
5 -- 10	80.970	3.435	1.922	-	-	-	-	15.000	40.000	195.000	336.327
10 -- 20	40.924	3.060	1.620	-	1.120	-	-	25.350	30.000	70.000	172.074
20 -- 30	10.480	700	-	-	-	-	-	27.483	-	74.000	112.663
30 -- 50	5.724	825	100	-	-	-	5.000	-	-	-	11.649
50 -- 100	1.985	210	-	-	-	-	-	-	-	-	2.195
100 ed oltre	253	-	-	-	-	-	-	-	-	-	253
TOTALE	547.993	19.109	10.672	4.110	7.620	24.300	47.760	129.833	483.000	833.025	2.107.422

**Tavola 3.14 - Aziende che utilizzano mezzi meccanici aziendali ed extraziendali per titolo di possesso dei mezzi meccanici, tipo di mezzo utilizzato e zona altimetrica**

MEZZI MECCANICI	Totale aziende	DI PROPRIETÀ SOLO DELL'AZIENDA			In comproprietà	Forniti da terzi
		Aziende	NUMERO MEZZI			
			Totale	Di età inferiore a 10 anni		
TOTALE						
TOTALE	187.067	125.081	-	-	6.222	111.410
Trattrici	136.510	64.435	82.284	18.123	3.341	73.673
Di potenza inferiore a 40 Kw	51.832	25.912	27.361	5.726	1.179	26.014
Da 40 Kw a meno di 60 Kw	65.721	29.826	33.964	6.831	1.592	35.622
Da 60 Kw a meno di 100 Kw	27.263	15.368	18.964	4.869	703	11.841
Di 100 Kw e oltre	2.691	1.665	1.995	697	122	1.019
Motocoltivatori, motozappe, motofresatrici e motofalciatrici	114.730	87.147	103.904	22.509	3.206	27.941
Mietitrebbiatrici	39.837	1.699	2.013	313	248	38.315
Macchine per la raccolta completamente automatizzata di:						
Pomodoro da industria	26	17	28	12	1	9
Patata	815	189	198	33	125	555
Barbabietola da zucchero	33	5	8	2	1	27
Altri prodotti	8.596	2.727	2.870	696	164	5.930
Apparecchi meccanici distribuzione dei prodotti fitoiatrici	47.054	36.343	37.762	6.714	1.057	10.397
Macchine per la fertilizzazione	16.281	9.913	10.311	1.568	458	6.159
Altri mezzi meccanici	24.057	17.098	-	-	462	7.589
MONTAGNA						
TOTALE	38.932	25.710	-	-	1.323	27.259
Trattrici	29.585	13.303	18.165	3.600	729	16.657
Di potenza inferiore a 40 Kw	7.831	3.777	3.976	707	159	4.089
Da 40 Kw a meno di 60 Kw	14.513	6.526	7.698	1.386	347	7.969
Da 60 Kw a meno di 100 Kw	9.137	4.690	5.841	1.331	246	4.429
Di 100 Kw e oltre	1.040	576	650	176	70	466
Motocoltivatori, motozappe, motofresatrici e motofalciatrici	24.222	18.359	22.942	4.386	593	5.992
Mietitrebbiatrici	16.033	764	885	154	112	15.417
Macchine per la raccolta completamente automatizzata di:						
Pomodoro da industria	7	2	2	-	-	5
Patata	110	24	26	6	-	87
Barbabietola da zucchero	2	-	-	-	-	2
Altri prodotti	1.022	481	513	109	22	581
Apparecchi meccanici distribuzione dei prodotti fitoiatrici	7.629	4.806	5.180	712	216	2.720
Macchine per la fertilizzazione	5.680	2.690	2.821	359	203	2.881
Altri mezzi meccanici	10.085	6.932	-	-	162	3.304
COLLINA						
TOTALE	105.253	68.487	-	-	3.564	62.844
Trattrici	74.468	33.862	42.795	9.508	1.746	41.600
Di potenza inferiore a 40 Kw	29.124	14.784	15.667	3.134	734	14.391
Da 40 Kw a meno di 60 Kw	37.465	15.880	18.050	3.868	808	21.479
Da 60 Kw a meno di 100 Kw	12.649	6.806	8.314	2.219	289	5.842
Di 100 Kw e oltre	937	634	764	287	20	304
Motocoltivatori, motozappe, motofresatrici e motofalciatrici	61.458	46.198	55.497	13.085	1.844	15.396
Mietitrebbiatrici	21.453	706	886	117	117	20.770
Macchine per la raccolta completamente automatizzata di:						
Pomodoro da industria	5	5	8	6	-	-
Patata	168	45	46	7	93	34
Barbabietola da zucchero	11	1	4	1	1	9
Altri prodotti	4.334	1.462	1.536	429	98	2.917
Apparecchi meccanici distribuzione dei prodotti fitoiatrici	26.744	21.682	22.389	4.573	622	4.911
Macchine per la fertilizzazione	7.107	4.788	4.961	707	188	2.234
Altri mezzi meccanici	10.538	7.634	-	-	235	3.199
PIANURA						
TOTALE	42.882	30.884	-	-	1.335	21.307
Trattrici	32.457	17.270	21.324	5.015	866	15.416
Di potenza inferiore a 40 Kw	14.877	7.351	7.718	1.885	286	7.534
Da 40 Kw a meno di 60 Kw	13.743	7.420	8.216	1.577	437	6.174
Da 60 Kw a meno di 100 Kw	5.477	3.872	4.809	1.319	168	1.570
Di 100 Kw e oltre	714	455	581	234	32	249
Motocoltivatori, motozappe, motofresatrici e motofalciatrici	29.050	22.590	25.465	5.038	769	6.553
Mietitrebbiatrici	2.351	229	242	42	19	2.128
Macchine per la raccolta completamente automatizzata di:						
Pomodoro da industria	14	10	18	6	1	4
Patata	537	120	126	20	32	434
Barbabietola da zucchero	20	4	4	1	-	16
Altri prodotti	3.240	784	821	158	44	2.432
Apparecchi meccanici distribuzione dei prodotti fitoiatrici	12.681	9.855	10.193	1.429	219	2.766
Macchine per la fertilizzazione	3.494	2.435	2.529	502	67	1.044
Altri mezzi meccanici	3.434	2.532	-	-	65	1.086

**Tavola 3.15 - Aziende e relativo numero di giornate di lavoro aziendale, per classe di giornate di lavoro, classe di superficie totale e classe di superficie agricola utilizzata (SAU)**

CLASSI DI SUPERFICIE TOTALE CLASSI DI SAU	CLASSI DI GIORNATE DI LAVORO								Totale
	Meno di 50	50 -- 100	100 -- 200	200 -- 300	300 -- 500	500 -- 1000	1000 -- 2500	2500 ed oltre	
AZIENDE									
CLASSI DI SUPERFICIE TOTALE (in ettari)									
Senza superficie	6	6	9	6	17	11	6	-	61
Meno di 1 ettaro	43.172	21.286	14.462	5.705	4.200	1.039	45	-	89.909
1 -- 2	15.460	13.686	10.520	3.537	3.203	1.108	62	2	47.578
2 -- 3	5.842	5.746	6.857	2.622	2.190	843	51	4	24.155
3 -- 5	4.248	4.037	5.965	3.459	3.152	1.345	95	7	22.308
5 -- 10	2.179	2.045	3.585	2.832	3.954	2.123	221	21	16.960
10 -- 20	710	579	1.114	1.019	2.050	1.608	264	25	7.369
20 -- 30	155	108	222	196	466	538	121	25	1.831
30 -- 50	75	52	121	122	258	280	97	19	1.024
50 -- 100	80	24	64	47	124	149	64	25	577
100 ed oltre	165	14	20	23	31	52	41	28	374
TOTALE	72.092	47.583	42.939	19.568	19.645	9.096	1.067	156	212.146
CLASSI DI SAU (in ettari)									
Senza superficie	21	8	17	6	22	14	7	-	95
Meno di 1 ettaro	49.407	25.373	16.736	6.429	4.863	1.263	74	-	104.145
1 -- 2	13.311	13.452	11.517	3.851	3.253	1.129	56	3	46.572
2 -- 3	4.281	4.327	6.464	2.606	2.271	845	53	6	20.853
3 -- 5	2.826	2.663	4.711	3.286	3.164	1.408	105	8	18.171
5 -- 10	1.448	1.299	2.495	2.368	3.712	2.130	235	25	13.712
10 -- 20	491	354	736	758	1.687	1.464	262	28	5.780
20 -- 30	84	65	143	136	371	453	105	17	1.374
30 -- 50	61	25	78	87	204	247	101	23	826
50 -- 100	70	11	33	32	79	112	42	23	402
100 ed oltre	92	6	9	9	19	31	27	23	216
TOTALE	72.092	47.583	42.939	19.568	19.645	9.096	1.067	156	212.146
GIORNATE DI LAVORO AZIENDALE									
CLASSI DI SUPERFICIE TOTALE (in ettari)									
Senza superficie	88	361	1.380	1.291	6.295	6.860	8.459	-	24.734
Meno di 1 ettaro	1.034.100	1.386.607	1.884.025	1.297.737	1.492.580	624.092	55.471	-	7.774.612
1 -- 2	380.807	924.493	1.368.633	816.981	1.161.969	686.704	74.947	5.956	5.420.490
2 -- 3	143.416	393.780	932.876	602.793	794.350	529.170	65.643	16.364	3.478.392
3 -- 5	101.432	276.945	826.243	811.840	1.152.973	848.880	121.447	31.986	4.171.746
5 -- 10	51.281	140.070	503.910	671.302	1.467.126	1.369.367	282.895	77.251	4.563.202
10 -- 20	15.838	40.235	159.229	243.745	776.267	1.046.457	349.648	122.965	2.754.384
20 -- 30	3.178	7.363	31.012	46.522	176.792	356.524	156.342	186.133	963.866
30 -- 50	1.478	3.516	16.919	29.009	98.586	187.028	133.529	124.517	594.582
50 -- 100	1.822	1.532	8.803	11.207	46.993	97.446	94.825	157.719	420.347
100 ed oltre	2.179	931	2.758	5.176	11.592	37.014	62.382	275.211	397.243
TOTALE	1.735.619	3.175.833	5.735.788	4.537.603	7.185.523	5.789.542	1.405.588	998.102	30.563.598
CLASSI DI SAU (in ettari)									
Senza superficie	335	461	2.500	1.291	8.215	8.914	10.199	-	31.915
Meno di 1 ettaro	1.193.539	1.654.346	2.177.836	1.465.406	1.730.507	767.503	92.049	-	9.081.186
1 -- 2	325.331	918.178	1.508.341	886.164	1.181.536	697.306	72.265	9.256	5.598.377
2 -- 3	102.770	298.936	888.443	601.309	827.246	527.842	66.838	29.130	3.342.514
3 -- 5	64.768	182.832	660.989	775.199	1.155.454	893.419	134.245	29.558	3.896.464
5 -- 10	33.131	89.528	354.648	563.238	1.383.420	1.374.709	303.738	96.379	4.198.791
10 -- 20	10.322	24.294	106.006	182.041	642.403	956.301	347.943	172.682	2.441.992
20 -- 30	1.516	4.464	20.371	32.476	141.559	299.850	134.393	113.638	748.267
30 -- 50	1.255	1.711	10.898	20.910	77.846	166.232	137.892	180.542	597.286
50 -- 100	1.551	673	4.536	7.550	30.168	74.750	64.667	126.513	310.408
100 ed oltre	1.101	410	1.220	2.019	7.169	22.716	41.359	240.404	316.398
TOTALE	1.735.619	3.175.833	5.735.788	4.537.603	7.185.523	5.789.542	1.405.588	998.102	30.563.598

**Tavola 3.16 - Aziende per categoria di manodopera familiare, classe di superficie totale, classe di superficie agricola utilizzata (SAU) e sesso**

		FAMILIARI E PARENTI DEL CONDUTTORE					
CLASSI DI SUPERFICIE TOTALE CLASSI DI SAU	Conduttore	CONIUGE		ALTRI FAMILIARI DEL CONDUTTORE		Parenti del conduttore	Totale
		Totale	Di cui che lavora in azienda	Totale	Di cui che lavorano in azienda		
TOTALE							
CLASSI DI SUPERFICIE TOTALE (in ettari)							
Senza superficie	56	35	23	33	18	1	56
Meno di 1 ettaro	89.808	55.766	44.227	40.541	13.455	4.027	89.808
1 -- 2	47.503	31.001	25.895	21.421	8.824	2.426	47.503
2 -- 3	24.098	16.440	13.950	11.367	5.029	1.275	24.098
3 -- 5	22.247	15.619	13.584	11.141	5.188	1.275	22.247
5 -- 10	16.877	12.362	10.780	9.279	4.633	1.067	16.877
10 -- 20	7.293	5.420	4.678	4.361	2.305	502	7.293
20 -- 30	1.783	1.270	1.101	1.072	618	132	1.783
30 -- 50	979	662	524	574	299	66	979
50 -- 100	526	322	231	278	144	29	526
100 ed oltre	157	70	47	81	45	12	157
TOTALE	211.327	138.967	115.040	100.148	40.558	10.812	211.327
CLASSI DI SAU (in ettari)							
Senza superficie	84	56	37	43	20	2	84
Meno di 1 ettaro	104.001	64.615	51.460	46.817	15.785	4.797	104.001
1 -- 2	46.478	30.828	25.930	20.900	8.837	2.380	46.478
2 -- 3	20.785	14.328	12.266	10.134	4.688	1.142	20.785
3 -- 5	18.112	13.023	11.341	9.465	4.519	1.066	18.112
5 -- 10	13.621	10.066	8.842	7.771	4.012	859	13.621
10 -- 20	5.698	4.272	3.697	3.490	1.854	387	5.698
20 -- 30	1.336	990	862	819	464	95	1.336
30 -- 50	778	528	417	461	252	55	778
50 -- 100	348	218	158	198	101	22	348
100 ed oltre	86	43	30	50	26	7	86
TOTALE	211.327	138.967	115.040	100.148	40.558	10.812	211.327
MASCHI							
CLASSI DI SUPERFICIE TOTALE (in ettari)							
Senza superficie	38	12	9	29	18	1	54
Meno di 1 ettaro	54.315	18.396	15.337	30.346	9.570	3.003	78.049
1 -- 2	31.064	8.694	7.502	16.152	6.643	1.818	42.422
2 -- 3	16.407	4.252	3.717	8.652	3.841	965	21.928
3 -- 5	15.271	4.169	3.686	8.544	3.925	969	20.525
5 -- 10	11.748	3.416	3.011	7.245	3.634	821	15.927
10 -- 20	5.309	1.379	1.207	3.517	1.848	383	6.943
20 -- 30	1.357	275	237	886	514	100	1.693
30 -- 50	750	139	117	468	248	56	927
50 -- 100	402	58	42	226	120	21	481
100 ed oltre	131	8	4	67	41	11	148
TOTALE	136.792	40.798	34.869	76.132	30.402	8.148	189.097
CLASSI DI SAU (in ettari)							
Senza superficie	63	14	10	36	18	2	81
Meno di 1 ettaro	63.558	20.744	17.350	35.048	11.360	3.621	90.587
1 -- 2	30.758	8.448	7.320	15.741	6.631	1.745	41.661
2 -- 3	14.189	3.775	3.301	7.782	3.559	885	19.034
3 -- 5	12.473	3.591	3.182	7.340	3.466	799	16.914
5 -- 10	9.559	2.787	2.464	6.094	3.163	653	12.925
10 -- 20	4.204	1.076	937	2.834	1.503	300	5.459
20 -- 30	1.038	217	189	679	382	73	1.290
30 -- 50	596	108	90	375	210	48	735
50 -- 100	280	35	23	162	86	15	329
100 ed oltre	74	3	3	41	24	7	82
TOTALE	136.792	40.798	34.869	76.132	30.402	8.148	189.097

**Tavola 3.16 segue - Aziende per categoria di manodopera familiare, classe di superficie totale, classe di superficie agricola utilizzata (SAU) e sesso**

		FAMILIARI E PARENTI DEL CONDUTTORE						
CLASSI DI SUPERFICIE TOTALE CLASSI DI SAU	Conduttore	CONIUGE		ALTRI FAMILIARI DEL CONDUTTORE		Parenti del conduttore	Totale	
		Totale	Di cui che lavora in azienda	Totale	Di cui che lavorano in azienda			
FEMMINE								
CLASSI DI SUPERFICIE TOTALE (in ettari)								
Senza superficie	18	23	14	19	4	-	42	
Meno di 1 ettaro	35.493	37.370	28.890	24.438	6.105	1.527	76.007	
1 -- 2	16.439	22.307	18.393	12.447	3.816	1.035	40.336	
2 -- 3	7.691	12.188	10.233	6.641	2.242	543	20.751	
3 -- 5	6.976	11.450	9.898	6.633	2.417	616	19.318	
5 -- 10	5.129	8.946	7.769	5.561	2.151	518	14.794	
10 -- 20	1.984	4.041	3.471	2.684	1.063	274	6.385	
20 -- 30	426	995	864	628	254	73	1.518	
30 -- 50	229	523	407	366	133	31	816	
50 -- 100	124	264	189	158	56	16	414	
100 ed oltre	26	62	43	49	16	4	98	
TOTALE	74.535	98.169	80.171	59.624	18.257	4.637	180.479	
CLASSI DI SAU (in ettari)								
Senza superficie	21	42	27	26	6	1	65	
Meno di 1 ettaro	40.443	43.871	34.110	28.062	7.025	1.808	87.997	
1 -- 2	15.720	22.380	18.610	12.267	3.917	1.058	39.614	
2 -- 3	6.596	10.553	8.965	5.880	2.132	496	17.925	
3 -- 5	5.639	9.432	8.159	5.619	2.086	533	15.831	
5 -- 10	4.062	7.279	6.378	4.697	1.899	430	11.948	
10 -- 20	1.494	3.196	2.760	2.146	838	218	4.967	
20 -- 30	298	773	673	497	200	53	1.152	
30 -- 50	182	420	327	291	111	26	655	
50 -- 100	68	183	135	111	37	12	267	
100 ed oltre	12	40	27	28	6	2	58	
TOTALE	74.535	98.169	80.171	59.624	18.257	4.637	180.479	



**Tavola 3.17 - Aziende per categoria di altra manodopera aziendale, classe di superficie totale, classe di superficie agricola utilizzata (SAU) e sesso**

	ALTRA MANODOPERA AZIENDALE				
CLASSI DI SUPERFICIE TOTALE CLASSI DI SAU	DIRIGENTI E IMPIEGATI		OPERAI ED ASSIMILATI		Totale
	A tempo indeterminato	A tempo determinato	A tempo indeterminato	A tempo determinato	
	TOTALE				
CLASSI DI SUPERFICIE TOTALE (in ettari)					
Senza superficie	3	2	3	2	8
Meno di 1 ettaro	66	1.383	216	16.030	17.614
1 -- 2	50	811	199	9.135	10.113
2 -- 3	41	447	119	4.676	5.242
3 -- 5	47	469	155	4.535	5.156
5 -- 10	54	397	231	3.515	4.124
10 -- 20	38	197	156	1.690	2.005
20 -- 30	22	75	52	530	639
30 -- 50	27	47	34	367	434
50 -- 100	32	37	39	261	319
100 ed oltre	57	32	45	249	317
TOTALE	437	3.897	1.249	40.990	45.971
CLASSI DI SAU (in ettari)					
Senza superficie	6	3	4	8	16
Meno di 1 ettaro	90	1.678	281	19.055	20.988
1 -- 2	58	777	208	8.764	9.725
2 -- 3	52	406	125	4.181	4.715
3 -- 5	47	411	153	3.708	4.266
5 -- 10	47	312	205	2.957	3.458
10 -- 20	38	165	137	1.311	1.577
20 -- 30	13	57	38	387	456
30 -- 50	25	42	34	295	359
50 -- 100	30	24	37	175	224
100 ed oltre	31	22	27	149	187
TOTALE	437	3.897	1.249	40.990	45.971
	MASCHI				
CLASSI DI SUPERFICIE TOTALE (in ettari)					
Senza superficie	3	2	3	2	8
Meno di 1 ettaro	62	1.226	170	14.402	15.811
1 -- 2	40	654	153	7.881	8.678
2 -- 3	35	359	77	3.922	4.372
3 -- 5	40	368	99	3.747	4.222
5 -- 10	47	313	140	2.890	3.338
10 -- 20	32	160	110	1.425	1.671
20 -- 30	19	65	42	464	557
30 -- 50	27	41	32	332	394
50 -- 100	26	34	37	240	295
100 ed oltre	55	30	45	247	314
TOTALE	386	3.252	908	35.552	39.660
CLASSI DI SAU (in ettari)					
Senza superficie	5	3	4	7	15
Meno di 1 ettaro	82	1.478	225	17.137	18.848
1 -- 2	50	620	150	7.485	8.252
2 -- 3	42	318	78	3.456	3.870
3 -- 5	42	320	93	3.022	3.438
5 -- 10	41	248	131	2.423	2.800
10 -- 20	34	138	101	1.097	1.313
20 -- 30	12	46	32	346	400
30 -- 50	25	37	32	265	324
50 -- 100	24	22	35	166	214
100 ed oltre	29	22	27	148	186
TOTALE	386	3.252	908	35.552	39.660

**Tavola 3.17 segue - Aziende per categoria di altra manodopera aziendale, classe di superficie totale, classe di superficie agricola utilizzata (SAU) e sesso**

	ALTRA MANODOPERA AZIENDALE				
CLASSI DI SUPERFICIE TOTALE CLASSI DI SAU	DIRIGENTI E IMPIEGATI		OPERAI ED ASSIMILATI		Totale
	A tempo indeterminato	A tempo determinato	A tempo indeterminato	A tempo determinato	
FEMMINE					
CLASSI DI SUPERFICIE TOTALE (in ettari)					
Senza superficie	-	-	-	1	1
Meno di 1 ettaro	7	332	61	4.081	4.465
1 -- 2	14	334	70	3.783	4.182
2 -- 3	9	202	55	2.267	2.516
3 -- 5	10	239	83	2.455	2.773
5 -- 10	10	220	124	2.106	2.447
10 -- 20	12	99	75	1.023	1.185
20 -- 30	5	36	19	346	396
30 -- 50	5	24	7	226	256
50 -- 100	9	22	8	151	178
100 ed oltre	9	8	9	75	87
TOTALE	90	1.516	511	16.514	18.486
CLASSI DI SAU (in ettari)					
Senza superficie	2	-	-	2	4
Meno di 1 ettaro	14	428	75	4.983	5.478
1 -- 2	11	323	84	3.855	4.252
2 -- 3	13	197	65	2.202	2.459
3 -- 5	8	236	86	2.177	2.495
5 -- 10	9	177	104	1.879	2.156
10 -- 20	11	87	68	848	990
20 -- 30	1	30	8	247	279
30 -- 50	4	20	7	189	216
50 -- 100	9	12	8	92	108
100 ed oltre	8	6	6	40	49
TOTALE	90	1.516	511	16.514	18.486

**Tavola 3.18 - Aziende interessate al contoterzismo e relativo numero di giornate di lavoro secondo l'utilizzazione dei mezzi meccanici per classe di superficie totale e classe di superficie agricola utilizzata (SAU)**

CLASSI DI SUPERFICIE TOTALE CLASSI DI SAU	AZIENDE CHE UTILIZZANO MEZZI MECCANICI						
	IN ALTRE AZIENDE AGRICOLE			IN AZIENDA E FORNITI DA			
	Totale	Di proprietà solo dell'azienda	In comproprietà	Totale	Altre aziende agricole	Organismi associativi	Imprese di esercizio e noleggio
AZIENDE							
CLASSI DI SUPERFICIE TOTALE (in ettari)							
Senza superficie	-	-	-	-	-	-	-
Meno di 1 ettaro	678	463	216	42.738	23.570	1.631	17.773
1 -- 2	505	398	107	25.538	16.150	875	8.841
2 -- 3	287	233	54	13.206	8.506	427	4.498
3 -- 5	300	275	25	12.555	8.262	356	4.147
5 -- 10	323	297	28	10.512	7.141	302	3.277
10 -- 20	222	208	15	4.805	3.373	126	1.405
20 -- 30	92	90	4	1.123	774	36	331
30 -- 50	60	58	2	572	373	22	185
50 -- 100	20	19	1	275	160	14	109
100 ed oltre	5	5	-	86	47	5	35
<b>TOTALE</b>	<b>2.492</b>	<b>2.046</b>	<b>452</b>	<b>111.410</b>	<b>68.356</b>	<b>3.794</b>	<b>40.601</b>
CLASSI DI SAU (in ettari)							
Senza superficie	1	1	-	3	2	-	1
Meno di 1 ettaro	798	564	235	50.260	28.410	1.891	20.254
1 -- 2	505	396	109	25.385	16.040	840	8.864
2 -- 3	273	234	39	11.554	7.509	374	3.882
3 -- 5	272	247	26	10.290	6.850	300	3.323
5 -- 10	288	265	25	8.635	5.903	227	2.685
10 -- 20	202	189	15	3.762	2.620	113	1.111
20 -- 30	78	77	1	848	592	22	252
30 -- 50	53	51	2	448	301	16	139
50 -- 100	18	18	-	185	105	7	78
100 ed oltre	4	4	-	40	24	4	12
<b>TOTALE</b>	<b>2.492</b>	<b>2.046</b>	<b>452</b>	<b>111.410</b>	<b>68.356</b>	<b>3.794</b>	<b>40.601</b>
GIORNATE DI LAVORO EFFETTUATE							
CLASSI DI SUPERFICIE TOTALE (in ettari)							
Senza superficie	-	-	-	-	-	-	-
Meno di 1 ettaro	7.350	6.346	1.004	113.473	58.264	8.987	46.222
1 -- 2	7.274	6.374	900	80.472	48.419	5.168	26.885
2 -- 3	5.783	5.289	494	45.228	28.239	2.354	14.635
3 -- 5	7.479	7.204	275	44.850	29.190	2.031	13.629
5 -- 10	9.045	8.764	281	40.366	27.084	1.724	11.558
10 -- 20	7.755	7.332	423	22.383	15.900	646	5.837
20 -- 30	2.628	2.503	125	6.902	4.590	320	1.992
30 -- 50	2.444	2.414	30	4.428	2.743	159	1.526
50 -- 100	500	450	50	3.181	1.564	155	1.462
100 ed oltre	675	675	-	1.496	821	110	565
<b>TOTALE</b>	<b>50.933</b>	<b>47.351</b>	<b>3.582</b>	<b>362.779</b>	<b>216.814</b>	<b>21.654</b>	<b>124.311</b>
CLASSI DI SAU (in ettari)							
Senza superficie	15	15	-	4	2	-	2
Meno di 1 ettaro	9.088	7.947	1.141	133.691	70.472	10.528	52.691
1 -- 2	7.912	6.976	936	82.835	50.042	4.871	27.922
2 -- 3	5.619	5.236	383	41.997	26.843	2.057	13.097
3 -- 5	7.154	6.907	247	38.300	25.220	1.720	11.360
5 -- 10	8.730	8.400	330	34.901	23.608	1.321	9.972
10 -- 20	7.357	6.877	480	18.966	13.219	700	5.047
20 -- 30	2.154	2.119	35	5.230	3.453	131	1.646
30 -- 50	2.039	2.009	30	3.856	2.410	118	1.328
50 -- 100	390	390	-	2.124	1.043	108	973
100 ed oltre	475	475	-	875	502	100	273
<b>TOTALE</b>	<b>50.933</b>	<b>47.351</b>	<b>3.582</b>	<b>362.779</b>	<b>216.814</b>	<b>21.654</b>	<b>124.311</b>



# Glossario

**Abitazioni situate nell'azienda** – Tutte le abitazioni comprese nel perimetro aziendale. Per abitazione si intende un insieme di vani o anche un vano solo, destinato funzionalmente ad uso abitazione, che dispone di un ingresso indipendente su strada, pianerottolo, cortile, terrazza, ballatoio e simili. Sono esclusi i locali che non hanno le caratteristiche proprie delle abitazioni (roulotte, carrozzoni, cantine, magazzini, ecc.) anche se risultano occupati di fatto da una o più famiglie. Una abitazione è considerata occupata quando in essa abitano una o più persone ivi aventi la loro dimora abituale anche se temporaneamente assenti alla data del censimento.

**Agrumi** – Arancio, mandarino, clementina e i suoi ibridi, limone, altri agrumi (arancio amaro o melangolo, bergamotto, cedro, chinotto, kunquat, limetta, pompelmo).

**Alimentazione automatizzata del bestiame (impianti per l')** – Apparecchiature rappresentate essenzialmente dagli alimentatori automatici (a coclea, a nastro o a catena fissa) fissi o mobili con strutture metalliche o di legno, utilizzati per la distribuzione automatica degli alimenti agli animali che consistono in uno o più trasportatori che prelevano il foraggio o i mangimi da una tramoggia oppure direttamente dai silos e li trasportano in una canaletta parallela alla mangiatoia.

**Allevamenti** – I dati sulla consistenza degli allevamenti fanno riferimento a tutti i capi di bestiame che alla data del censimento si trovavano presso l'azienda sia che si trattasse di bestiame in dotazione dell'azienda stessa, sia che si trattasse di bestiame affidato o da essa allevato. Sono inclusi i capi temporaneamente assenti per transumanza, pascolo, ecc. sono esclusi gli animali di passaggio (es.: femmine presenti per la monta).

## **Allevamenti avicoli**

*Polli da carne* – compresi i giovani capi destinati alla produzione di carne.

*Galline da uova* – Galline che hanno già cominciato a deporre uova e giovani capi destinati alla produzione di uova.

**Allevamenti (altri)** – Allevamenti di anatre, lumache, lombrichi, rane, cervidi.

**Ammendante organico** – Prodotto di diverso tipo la cui funzione principale è quella di modificare e migliorare le caratteristiche fisiche del terreno (ammendante animale idrolizzato, vegetale composto, vegetale fermentato, vegetale semplice, torboso composto, leonardite, torba acida, ecc.).

**Approvvigionamento dell'acqua irrigua** – L'approvvigionamento dell'acqua irrigua è considerato: fonte di approvvigionamento, quando l'azienda si approvvigiona per derivazione diretta da corsi d'acqua superficiali, senza essere soggetta a vincoli per quanto riguarda le modalità di presa e di utilizzazione dell'acqua o mediante pozzi, fontanili, ecc. situati nel proprio fondo;

- *da consorzi di irrigazione e bonifica* quando l'azienda si approvvigiona di acqua attraverso consorzi di irrigazione e bonifica che servono per lo più un complesso organizzato di aziende;
- *da altre aziende agricole*;
- *in altra forma*, quando l'azienda si approvvigiona d'acqua attraverso imprese private non agricole, ecc..

**Aratura** – Fondamentale tecnica di lavorazione che consiste nel ribaltare una fetta di terreno dopo aver proceduto al suo distacco dal suolo con lo scopo della distruzione della vegetazione preesistente, dell'incorporamento di concimi, dell'aumento dell'areazione permeabilità e dei fenomeni ad essa collegati.

**Area protetta** – Ecosistema tutelato per conservare la biodiversità che lo caratterizza, con l'obiettivo di uno sviluppo sostenibile del territorio.

**Aree boscate a turno breve** – Superfici a bosco in cui il periodo tra l'impianto degli alberi ed il taglio del prodotto (escludendo le normali operazioni di sfoltitura) non supera i 15 anni.

**Artigianato** – Attività artigianali esercitate dal conduttore, dai membri della sua famiglia o da manodopera non familiare a condizione che essi siano addetti anche ai lavori agricoli.

**Aspersione** – Metodo che prevede l'aspersione dell'acqua con apparecchiature che simulano la pioggia naturale. Esso prevede una serie di tubi, una pompa che fornisce pressione all'acqua e uno o più irrigatori che distribuiscono l'acqua sul terreno. Gli impianti possono essere fissi, semifissi o mobili. La pressione idrica e la gittata degli irrigatori possono variare sensibilmente.

**Associazioni di produttori** – Associazioni costituite per iniziativa dei produttori stessi allo scopo di:

- promuovere la concentrazione dell'offerta e la regolarizzazione dei prezzi nella fase della produzione per uno o più prodotti agricoli;
- mettere a disposizione dei produttori associati mezzi tecnici adeguati per il condizionamento e la commercializzazione dei prodotti in questione.

**Attività di agriturismo** – Attività turistica svolta in locali rurali, nei quali viene dato alloggio a turisti da imprenditori agricoli.

**Attività remunerativa extraziendale** – Qualsiasi attività esercitata al di fuori dell'azienda e che ha come corrispettivo una remunerazione. Sono comprese eventuali attività remunerative che possono essere esercitate sull'azienda stessa o in un'altra impresa agricola (gestione di un terreno da campeggio, affitto di alloggi a turisti), oppure in una impresa non agricola appartenente al conduttore.

**Avvicendamento libero** – La successione di colture diverse sullo stesso terreno viene decisa annualmente.

**Azienda agricola, forestale e zootecnica** – L'unità tecnico-economica costituita da terreni, anche in appezzamenti non contigui, ed eventualmente da impianti ed attrezzature varie, in cui si attua la produzione agraria, forestale e zootecnica ad opera di un conduttore, cioè persona fisica, società od ente che ne sopporta il rischio sia da solo (conduttore coltivatore e conduttore con salariati e/o compartecipanti), sia in associazione ad un mezzadro o colono parziario.

**Azienda senza terreno agrario** – Per *terreno agrario* si intende la superficie dell'azienda destinata alla pratica delle varie colture o che potrebbe essere ad esse destinata mediante l'impiego di mezzi normalmente disponibili presso un'azienda agricola. Non è terreno agrario la superficie costituita da aree occupate da fabbricati, cortili, strade poderali, ecc.

Le *aziende senza terreno agrario* sono quelle zootecniche nelle quali si attua esclusivamente l'allevamento di bestiame e le aziende che utilizzano terreni pascolativi appartenenti a Comuni, ad altri enti pubblici o a privati senza che i terreni stessi si configurino come elementi costitutivi delle aziende stesse.

Le aziende che praticano la coltivazione di funghi in grotte, sotterranei ed appositi edifici sono assimilate a quelle con terreno agrario.

**Barbatelle** – Giovani piante di vite, innestate e non, prima del loro impianto definitivo.

**Boschi** – Superfici coperte da alberi e/o arbusti forestali, il cui prodotto principale è il legno. Sono considerati boschi anche i terreni il cui suolo occupato dalle piante forestali viene parzialmente utilizzato per coltivazioni erbacee aventi carattere accessorio o marginale. Sono compresi i vivai forestali destinati al fabbisogno aziendale. Sono esclusi i castagneti da frutto e le pioppete.

**Bosco misto** – Quando non possiede le caratteristiche del bosco puro.

**Bosco puro** – Quando le piante di una singola specie legnosa rappresentano, a maturità, almeno i 9/10 della superficie.

## **Bovini**

### — *Maschi:*

- *da riproduzione*, costituiti dai torelli (bovini interi destinati alla riproduzione) e dai tori (bovini interi già adibiti alla riproduzione naturale od impiegati per la fecondazione artificiale) compresi i tori riformati, cioè al termine della loro carriera riproduttiva;
- *da macello*, costituiti dai vitelli, vitelloni, manzetti o manzi e buoi destinati alla produzione di carne;

### — *Femmine:*

- *da allevamento*: bovine che non hanno mai partorito anche se gravide alla data del censimento o che sono allevate per la riproduzione;
- *da macello*: bovine che non hanno mai partorito e che vengono allevate per essere macellate;
- *vacche da latte* (comprese le vacche da latte e carne): vacche (bovine che hanno già partorito almeno una volta), che, per razza o attitudine, sono adibite esclusivamente o prevalentemente alla produzione di latte destinato al consumo umano o alla trasformazione in prodotti lattiero-caseari. Sono comprese le vacche da latte riformate o al termine della loro carriera economica;
- *altre vacche* (da carne e/o da lavoro): bovine che hanno già partorito almeno una volta, ma che sono allevate per la produzione di vitelli o vengono adibite per il lavoro o ad entrambe le funzioni economiche e il cui latte, di norma, non è

destinato né al consumo umano diretto né alla trasformazione in prodotti lattiero-caseari. Sono comprese le altre vacche riformate o al termine della loro carriera economica.

**Burro** – Prodotto avente un tenore di materie grasse del latte, uguale o superiore all'80%, ma inferiore al 90%, un tenore massimo di acqua del 16% ed un massimo del 2% di materie secche e non grasse del latte.

**Capo azienda** – Persona che di fatto gestisce l'azienda e cioè la persona fisica che assicura la gestione corrente e quotidiana dell'azienda. Si ha la gestione quotidiana dell'azienda anche quando l'attività è assicurata per un limitato numero di mesi, come ad esempio, nelle aziende specializzate per la viticoltura, olivicoltura, ecc.. Il capo azienda è in genere il conduttore stesso, ma può essere una diversa persona, qualora il conduttore stesso abbia affidato la gestione dell'azienda ad altra persona, per esempio ad un membro della famiglia. Per ciascuna azienda si considera capo azienda esclusivamente una persona. Se più persone partecipano alla gestione corrente e quotidiana dell'azienda, è considerato capo azienda la persona che reca il maggior contributo alla gestione dell'azienda. Qualora tale contributo alla gestione si è ripartito in maniera uguale tra due o più persone, di queste è considerata capo azienda la più avanzata in età. Il mezzadro è da considerarsi come capo azienda ed analogamente il soccidario per le aziende a soccida.

**Caprini** – Gruppo di mammiferi artiodattili ruminanti della specie Capra.

- *Capre che hanno già figliato*: femmine che hanno già figliato anche una volta, anche se alla data della rilevazione sono a riposo o stanno allattando. In questa categoria devono essere comprese anche le femmine riformate al termine della loro carriera economica.
- *Capre montate per la prima volta*: femmine di meno di un anno che non hanno ancora figliato.
- *Altri caprini*: capretti (maschi e femmine di età inferiore ad un anno), maschi di più di un anno compresi i riproduttori e femmine di età superiore ad un anno che non hanno mai partorito (non comprese nelle capre).

**Caseifici** – Comprendono:

- a) le imprese o stabilimenti - compresi gli enti cooperativi agricoli e le latterie turnarie che svolgono attività di trattamento igienico e/o di trasformazione del latte;
- b) le aziende agricole, i cui impianti tecnici di lavorazione e/o di trasformazione sono paragonabili a quelli degli stabilimenti di cui al punto a);
- c) gli stabilimenti che raccolgono latte o crema e li cedono interamente od in parte alle unità di cui al punto a) senza averli lavorati né trasformati (centri di raccolta, generalmente dotati di attrezzature - quali impianti e vasche di refrigerazione - adeguate per la raccolta e/o della crema).

**Castagneto da frutto** – Sono i castagneti allevati ad alto fusto e destinati principalmente alla produzione del frutto. Sono compresi soltanto i castagneti nei quali durante l'annata agraria di riferimento si è proceduto alle operazioni colturali e alla raccolta del frutto. La superficie degli altri castagneti va indicata tra i boschi (fustaie di latifoglie).

**Cavalli** – Sono compresi i cavalli da corsa e da sella appartenenti ad aziende agricole.

**Categorie assimilate** – Lavoratori che guidano e controllano, con apporto di adeguata competenza tecnico-pratica, gruppi di altri lavoratori operai esercitando a volte un certo potere di iniziativa per la condotta dei lavori.

**Ceduo composto** – Bosco costituito da fustaia e ceduo semplice frammisti. Sono assimilati ai cedui composti i cedui semplici con matricine dal turno almeno triplo di quello del ceduo e la cui area di insidenza a maturità sia superiore al 15% della superficie totale del bosco.

**Ceduo semplice** – Bosco le cui piante, nate esclusivamente e prevalentemente da gemma, sono destinate a rinnovarsi per via agamica (gemma).

**Celle frigorifere** – Locali in muratura o prefabbricati predisposti allo stoccaggio di prodotti delle coltivazioni e/ o degli allevamenti i quali vengono mantenuti a temperatura ed umidità costanti.

**Centro aziendale** – Insieme di fabbricati situati nell'azienda agricola e connessi all'attività dell'azienda stessa. Essi, di norma, comprendono le abitazioni del conduttore e dell'altra manodopera impiegata nell'azienda; i ricoveri per animali; locali per l'immagazzinamento dei prodotti (magazzini, sili da foraggio, fienili ecc.) e quelli per il deposito di macchine ed attrezzi di uso agricolo.

**Ciclo aperto** – Un allevamento:

- ove si praticano solo le fasi di riproduzione e svezzamento (si vendono suinetti);

- ove si pratica solo la fase di ingrasso di suinetti acquistati all'esterno, in Italia o all'estero.

**Ciclo chiuso** – Un allevamento caratterizzato dalla presenza di tutte le fasi produttive: dalla riproduzione e svezzamento fino all'ingrasso dei soggetti nati in azienda (non vengono considerati eventuali acquisti di capi da riproduzione).

**Classi di ampiezza** – L'intervallo tra un valore ed un altro all'interno di una classificazione.

**Coloni impropri** – Coloro che prestano lavoro manuale in una azienda agricola, sulla base di pattuizioni particolari aventi in comune la natura associativa parziaria, ma caratterizzata da una diversità di contenuto per quanto riguarda le prestazioni di lavoro, i conferimenti delle scorte e le suddivisioni delle spese e dei prodotti.

#### **Coltivazione principale**

- *Coltivazione unica*, cioè quella che è la sola ad essere praticata su una data superficie nel corso dell'annata agraria di riferimento. Una coltivazione si considera unica anche quando è consociata con coltivazioni erbacee aventi carattere accessorio o marginale o con colture legnose agrarie o boschive presenti in numero trascurabile di piante.
- *Coltivazioni erbacee consociate praticate su seminativi nudi*. Ciascuna coltivazione erbacea consociata va considerata come *coltivazione principale* per la parte di superficie effettivamente occupata.
- *Coltivazioni legnose agrarie consociate tra loro o con coltivazioni erbacee*. Ciascuna coltivazione va considerata come *coltivazione principale* per la parte di superficie effettivamente occupata.
- *Coltivazione successiva o intercalare più importante dal punto di vista economico*.  
E' considerata come *coltivazione principale* per l'intera superficie sulla quale essa è stata praticata.

**Coltivazioni in serra** – Si intendono le coltivazioni praticate per l'intero ciclo vegetativo o per la quasi totalità di esso, entro costruzioni di altezza sufficiente per potervi accedere ed eseguirvi le operazioni colturali e nei quali si realizza un ambiente artificiale che permette di coltivare le piante fuori stagione o piante che esigono speciali condizioni ambientali. Sono escluse in quante considerate in piena area, le coltivazioni sottoposte a copertura temporanea (campane, tunnel, ecc.) nonché quelle praticate in costruzioni la cui copertura è limitata al tetto, senza resistenza di pareti esterne.

**Coltivazioni legnose agrarie** – Vite, olivo, agrumi, fruttiferi, vivaia, canne, gelso (foglie), giunco, manna, salice da vimini, sommacco.

**Coltivazione secondaria successiva o intercalare** – La coltivazione successiva meno importante dal punto di vista economico (valore della produzione annuale). In tal caso a ciascuna coltivazione successiva od intercalare, viene attribuita l'intera superficie su cui è stata praticata.

**Compostaggio** – Processo che ha l'obiettivo di favorire la biodegradazione per evaporazione; si ottengono modificazioni della sostanza organica che viene umificata per attività biologica e si ha contemporaneamente distruzione dei batteri patogeni contenuti nelle deiezioni. Il compost è il prodotto derivato generalmente da residui solidi urbani trattati e trasformati in un composto scuro abbastanza simile al letame.

**Concimazione** – Apporto artificiale di sostanze naturali o sintetiche, minerali od organiche idonee a fornire alle colture l'elemento o gli elementi chimici della fertilità a queste necessarie per lo svolgimento del loro ciclo produttivo e vegetativo.

#### **Concimazione (macchine per la)**

- *Spandiconcime*: macchine semoventi, trainate, portate o semiportate da trattori, utilizzate per la distribuzione meccanica dei concimi chimici, distributori combinati di concimi ed antiparassitari. Sono esclusi gli spandiconcime azionati a mano e le seminatrici combinate con spandiconcime.
- *Spandiletame*: macchine trainate o portate da trattori, utilizzate per il trasporto e la distribuzione meccanica del letame. Sono esclusi gli spanditori semimeccanici ed i rimorchi a piano mobile senza apparecchi spanditori.

**Condizione professionale** – La condizione professionale è quella posseduta nella settimana precedente la data di riferimento del censimento e si distingue in:

- *Occupato*: chi possiede una occupazione (in proprio o alle dipendenze) da cui trae una retribuzione o un profitto. Si considera occupato anche chi collabora, senza avere un regolare contratto di lavoro con un familiare che svolge una attività lavorativa in conto proprio;
- *Disoccupato alla ricerca di nuova occupazione*: chi ha perduto una precedente occupazione alle dipendenze ed è alla ricerca attiva di una nuova occupazione, essendo in grado accettarla se gli viene offerta;



- *In cerca di prima occupazione*: chi non ha mai esercitato un'attività lavorativa o ha cessato una attività lavorativa in proprio ed è alla ricerca attiva di una occupazione essendo in grado di accettarla se gli viene offerta;
- *Casalinga/o*: chi si dedica prevalentemente alla cura della propria famiglia o della propria casa;
- *Studente*: chi si dedica prevalentemente allo studio;
- *Ritirato dal lavoro*: chi ha cessato una attività lavorativa per raggiunti limiti di età oppure per altra causa;
- *In altra condizione*: proprietari, benestanti, inabili al lavoro, chi sta assolvendo agli obblighi di leva ecc..

**Conduttore** – Responsabile giuridico ed economico dell'azienda. Può essere una persona fisica, una società o un Ente pubblico. Nel caso di colonia parziaria appoderata (mezzadria) come conduttore di azienda è stato considerato il mezzadro. Nel caso di soccida quale conduttore di azienda è stato considerato il soccidante.

**Conigli** – Comprendono le fattrici femmine che hanno partorito almeno una volta.

**Consistenza del bestiame** – I dati sulla consistenza degli allevamenti fanno riferimento a tutti i capi di bestiame che alla data della rilevazione si trovavano presso l'azienda sia che si tratti di bestiame in dotazione dell'azienda stessa sia che si tratti di bestiame affidato o da essa allevato. Sono inclusi i capi temporaneamente assenti per transumanza, pascolo, ecc.. Sono esclusi gli animali di passaggio (es.: femmine presenti per la monta).

**Consociazioni** – Coltivazioni che si trovano sullo stesso terreno durante uno stesso periodo e ciascuna delle quali fornisce un raccolto ben distinto nel corso dell'annata agraria.

**Consorzio** – Associazione tra gli agricoltori costituita secondo la legislazione vigente, avente scopo mutualistico e rivolta prevalentemente alla fornitura di beni e servizi direttamente agli appartenenti all'organismo sociale a condizioni più vantaggiose. A seconda delle finalità e del campo di attività prende denominazioni diverse come cantine sociali, centrali ortofrutticole, latterie e caseifici sociali, di bonifica e irrigazione, tra imprese, tra Enti pubblici, consorzi fitoiatrici ecc.. Sono compresi i consorzi per il noleggio di macchine agricole, gli organismi associativi che abbiano come scopo mutualistico l'acquisto o la produzione per i propri soci di sostanze utili per l'agricoltura, l'acquisto di terreni, la raccolta, la conservazione, la trasformazione e vendita dei prodotti.

**Contoterzismo** – Utilizzazione di mezzi meccanici:

- *in altre aziende agricole*. Sono rilevate le giornate di lavoro prestate in altre aziende agricole con mezzi meccanici di proprietà o comproprietà dell'azienda con e senza manodopera aziendale;
- *in azienda*. Sono rilevate le giornate di lavoro effettuate in azienda con mezzi meccanici forniti distintamente da terzi, cioè da altre aziende agricole, da organismi associativi o da imprese di esercizio e noleggio.

**Corpo** – Porzione continua di terreno facente di un'unica azienda, non interrotto da fattori di discontinuità quali strade, corsi d'acqua, ecc. Non costituiscono fattori tali da configurare l'esistenza di due o più corpi, piccoli canali, sentieri poderali, muriccioli, siepi, nonché aree di servizio delle coltivazioni. Il numero di corpi fa riferimento alla superficie totale dell'azienda.

**Credito agrario** – Strumento che fornisce agli imprenditori agricoli i capitali necessari alla produzione ed all'incremento e miglioramento delle strutture aziendali. Si suddivide in credito agrario di esercizio e di miglioramento ed entrambi possono essere a saggio agevolato od ordinario a seconda che gli enti pubblici intervengano o no alla diminuzione del tasso di interesse. Il credito agrario è regolato dalla legge n.1760 del 5 luglio 1928 e da altre posteriori, ma le forme di intervento variano da Regione a Regione.

Il "*credito agrario di esercizio*" viene concesso ad agricoltori, anche non proprietari, per la conduzione e per la dotazione dell'azienda. Le principali operazioni riguardano:

- prestiti per la conduzione delle aziende agrarie e per l'utilizzazione, manipolazione e trasformazione dei prodotti (credito agrario di conduzione);
- prestiti per l'acquisto di bestiame, macchine ed attrezzi agricoli (credito agrario di dotazione);
- anticipazione su pegno di prodotti agricoli;
- prestiti a favore di enti ed associazioni agrarie.

Il "*credito agrario di miglioramento*" viene concesso per l'esecuzione di opere di miglioramento fondiario e per l'acquisto di terreni agrari per la formazione delle piccole proprietà contadine.

**Crema** – Strato di grasso che si forma naturalmente alla superficie del latte per lenta agglomerazione dei globuli grassi dell'emulsione. Prelevata per scrematura dalla superficie del latte o estratta mediante centrifugazione del latte in una scrematrice, essa contiene, oltre alle altre sostanze costitutive del latte, una quantità relativamente elevata di materie grasse superiore generalmente al 10% in peso del prodotto.

**Depurazione dei liquami** – Sistema per accelerare artificialmente, in un ambiente controllato, i fenomeni di degradazione biologica naturale della sostanza organica con processi biologici, chimici o processi misti.

**Depurazione dei liquami (impianti per la)** – Impianti costituiti da fosse biologiche di decantazione, fosse di ossigenazione, fosse biologiche di decantazione, fosse di ossigenazione, fanghi attivi, letti percolatori, ecc. che, attraverso l'attività di micro-organismi e/o reattivi chimici, provvedono a depurare i liquami degli allevamenti al fine di ottenere acque non inquinanti.

**Dirigenti** – Lavoratori che ricoprono un ruolo caratterizzato da un grado di professionalità, autonomia e potere decisionale e sono preposti alla direzione dell'azienda agricola, forestale e zootecnica, esplicando le loro funzioni al fine di promuovere, coordinare e gestire la realizzazione degli obiettivi dell'azienda stessa.

**Diserbanti** – Vedi la voce *erbicidi*.

**Erbicidi (o diserbanti)** – Prodotti attivi contro le erbe infestanti. Si distinguono in erbicidi per contatto, per traslocazione, residui, secondo il sistema di assorbimento. Inoltre esistono erbicidi totali, il cui pa è tossico per tutte le specie vegetali e selettivi quando agiscono solo su alcune specie.

**Erpicatura** – Tecnica superficiale di lavorazione che si attua generalmente su terreno arato e in tempera che ha subito l'azione disgregante del gelo o delle piogge.

**Equini** – *Cavalli* (compresi i cavalli da corsa e da sella appartenenti ad aziende agricole), *Asini*, *Altri* (muli e bardotti).

**Essiccazione meccanica (impianti per l')**

- *della granella*: impianti utilizzati per l'essiccamento artificiale della granella che per la ventilazione di aria fredda, riscaldata o calda riducono il tasso di umidità della granella ad un grado che ne consenta la conservazione;
- *del foraggio*: impianti utilizzati per l'essiccamento artificiale del foraggio verde o semiappassito che per la ventilazione di aria fredda, riscaldata o calda riducono il tasso di umidità del foraggio in modo da ottenere un prodotto concentrato di più alto potere nutritivo.

**Fabbricati rurali** – Locali per la conservazione o l'immagazzinamento dei prodotti nonché per il deposito di macchine ed attrezzi di uso agricolo.

- *Celle frigorifere*: locali in muratura o prefabbricati predisposti allo stoccaggio di prodotti delle coltivazioni e/o degli allevamenti che vengono mantenuti a temperatura ed umidità costanti.
- *Magazzini*: locali appositamente attrezzati per il deposito e la conservazione dei prodotti dell'azienda.
- *Sili da foraggio*: speciali serbatoi in muratura od in plastica rigida destinati alla conservazione del foraggio verde o semiessiccato che vi subisce una particolare maturazione. Sono esclusi i cosiddetti *sili all'aperto*, costituiti da masse di fieno o paglia pressate e conservate all'aperto.

**Famiglia del conduttore** – Per famiglia, ai fini del censimento, si intende un insieme di persone legate da vincoli di matrimonio, parentela, affinità, adozione. Tutela o da vincoli affettivi, coabitanti ed aventi dimora abituale nello stesso Comune. Sono considerate facenti parte della famiglia, come membri aggregati di essa, anche le persone addette ai servizi domestici, nonché le altre persone che, a qualsiasi titolo, convivono abitualmente con la famiglia stessa. I caratteri distintivi della famiglia per il Censimento sono:

- la relazione di parentela, affinità o affettività che unisce tra loro più persone;
- la coabitazione, cioè la convivenza di tutti i membri nello stesso alloggio e la conseguente condizione della loro dimora abituale in uno stesso Comune.

**Fertirrigazione** – Somministrazione di elementi fertilizzanti, disciolti o sospesi nell'acqua, alle coltivazioni mediante apposite apparecchiature per l'irrigazione opportunamente predisposte per il dosaggio degli elementi stessi.

**Fiori e piante ornamentali** – Tutte le coltivazioni sia in piena aria che protette, di piante da fiore, da foglia e da fronda da recidere, di bulbi e tuberi da fiori, nonché di piante ornamentali non legnose da interni o destinate alla formazione di aiuole, bordure, tappeti erbosi.

**Fitofarmaci o antiparassitari** – Sostanze di origine inorganica o organica, naturali o di sintesi, tossiche verso i nemici delle piante, costituiti dal principio attivo (pa) rappresentato dalla sostanza tossica, da sostanze inerti per uniformare la distribuzione e per veicolare il pa, e da sostanze coadiuvanti come emulsionanti, umettanti, ecc. Fanno parte dei fitofarmaci:

- fungicida, la sostanza che ha la proprietà di distruggere i funghi e le loro spore o di inibirne la crescita;
- insetticida, la sostanza la cui tossicità verso gli insetti è tale da provocarne la morte;
- erbicida, la sostanza che ha una azione tossica su specifiche vegetazioni infestanti.

**Foglio di mappa catastale** – Un insieme di fogli di mappa individua una sezione censuaria, che a sua volta e ai fini del catasto indica una parte del territorio comunale.

#### **Foraggiere avvicendate**

- *Prati avvicendati*, coltivazioni foraggiere erbacee in avvicendamento che occupano il terreno per più annate agrarie consecutive (al massimo fino a cinque anni) e che sono costituite generalmente da leguminose pure o in miscuglio. Si distinguono in puri (erba medica, lupinella, sulla, trifoglio ladino, trifoglio pratense) e misti.
- *Erbai*, coltivazioni foraggiere erbacee in avvicendamento che occupano il terreno al massimo per un'annata agraria (veccia, trifoglio incarnato, cereali in erba ed a maturazione cerosa, ecc.). Si distinguono in puri (avena, bietola, cicerchia, colza, fava, favino, frumento e triticale, granoturco, loglio italico, lupino, miglio, moco, orzo, panico, pimpinella, pisello, ravizzone, sala palustre, segale, senape, serradella, soia, sorgo, trifoglio alessandrino, trifoglio incarnato, trigonella o fieno greco, veccia, vigna cinese) e misti.

#### **Forma di conduzione (rapporti tra impresa e lavoro)**

- *Conduzione diretta del coltivatore*, quando il conduttore presta egli stesso lavoro manuale nell'azienda da solo o con l'aiuto di familiari, indipendentemente dall'entità del lavoro fornito da eventuale manodopera salariale, che può anche risultare prevalente rispetto a quella prestata dal conduttore e dai suoi familiari. La conduzione diretta del coltivatore si suddivide ulteriormente nelle seguenti forme:
  - con solo manodopera familiare, quando le giornate lavorative impiegate nell'azienda sono dovute esclusivamente al conduttore, ai suoi familiari o agli altri parenti;
  - con manodopera familiare prevalente, se le giornate di lavoro prestate dal conduttore e dai suoi familiari o dagli altri parenti sono in numero uguale o maggiore di quelle prestate dall'altra manodopera aziendale (salarati fissi, braccianti, ecc.);
  - con manodopera extrafamiliare prevalente, se le giornate di lavoro prestate dal conduttore, e dagli altri parenti, risultano inferiori a quelle dell'altra manodopera aziendale (salarati fissi, braccianti, ecc.).
- *Conduzione con salarati e/o compartecipanti (in economia)*, quando il conduttore impiega per i lavori manuali dell'azienda esclusivamente manodopera fornita da operai a tempo indeterminato o a tempo determinato (salarati fissi ed assimilati, braccianti, giornalieri e simili) e/o compartecipanti, mentre la sua opera e quella dei familiari è rivolta, in generale, alla direzione dell'azienda nei riguardi dei vari aspetti tecnico-organizzativi.
- *Conduzione a colonia parziaria appoderata (mezzadria)*, quando una persona fisica o giuridica (concedente) affida un podere ad un capo famiglia il quale si impegna ad eseguire, con l'aiuto dei familiari (famiglia colonica), tutti i lavori che il podere richiede, sostenendo parte delle spese necessarie.
- *Altra forma di conduzione*, comprende tutte le forme di conduzione non classificabili tra quelle sopraindicate tra le quali:
  - conduzione parziaria non appoderata, con questa forma di conduzione il concedente non conferisce un podere come si riscontra nelle aziende a colonia parziaria appoderata (mezzadria) ma soltanto uno o più appezzamenti di terreno. Inoltre, il rapporto associativo non si estende ai familiari del colono, sebbene questi di norma si avvalga di familiari per i lavori richiesti dal fondo;
  - soccida: contratto di natura associativa tra chi dispone di bestiame e di terreni a pascolo (soccidante) ed allevatore (soccidario) che presta lavoro manuale, anche se talvolta può conferire parte del bestiame e di altre scorte. I due contraenti si associano per l'allevamento e per l'esercizio delle attività connesse al fine di ripartire i prodotti e gli utili che ne derivano.

**Formaggio** – Prodotto solido o semisolido, fresco o giunto a maturazione, ottenuto in seguito a coagulazione del latte, del latte scremato, del latte scremato, della crema, della crema di siero di latte o di latticello, o di una combinazione di tali prodotti, con l'azione della pressione o di altri agenti coagulanti appropriati, e sgocciolando parzialmente il siero di latte che si forma in seguito a tale processo di coagulazione.

#### **Forma giuridica**

- a) *Azienda individuale*: persona singola, persone legate da vincoli di parentela che conducono unitariamente terreni appartenenti a più componenti
- b) *Comunanza o affittanza collettiva*: la comunanza è un'associazione costituita da collettività di famiglie che conducono in forma mutualistica un'azienda agricola costituita di norma, da terreni pascolativi di proprietà della comunanza stessa. L'affittanza collettiva è un'associazione di lavoratori agricoli che conducono pro-indiviso un'azienda agricola costituita di norma da estese superfici prese in affitto.
- c) *Società di persone e di capitali*: le società di persone sono collettività di soci su base personale e godono di un'autonomia patrimoniale in funzione della destinazione dei beni ad uno scopo comune. Con il contratto i soci regolano la loro reciproca posizione dandosi un ordinamento per lo svolgimento dell'attività sociale e, a tale ordinamento, la legge riconosce efficacia anche nei confronti dei terzi.

Le altre società di persone sono le *società* in nome collettivo, le società in accomandita semplice e le altre forme per le quali sono state osservate le formalità prescritte e la conseguente iscrizione al Registro delle società.

Le società di capitali sono quelle organizzate su base capitalistica nelle quali i beni conferiti non rimangono proprietà comune dei soci ma costituiscono il patrimonio delle società. Rientrano in questa categoria la società per azioni, la società a responsabilità limitata e la società in accomandita per azioni.

- d) *Cooperativa*: per cooperativa si intende l'associazione di agricoltori costituita secondo la legislazione vigente la cui caratteristica fondamentale è la mutualità (stalla sociale, cooperativa per la conduzione dei terreni, ecc.).
- e) *Associazione di produttori*: trattasi di associazioni costituite per iniziativa dei produttori stessi allo scopo di:
  - promuovere la concentrazione dell'offerta e la regolarizzazione dei prezzi nella fase della produzione per uno o più prodotti agricoli;
  - mettere a disposizione dei produttori associati mezzi tecnici adeguati per il condizionamento e la commercializzazione dei prodotti in questione.I produttori associati hanno l'obbligo di:
  - vendere, tramite l'organizzazione dei produttori, tutta la produzione relativa al prodotto o ai prodotti per i quali hanno aderito, con la possibilità, tuttavia, per l'organizzazione di esentare i produttori da tale obbligo per determinate quantità;
  - applicare in materia di produzione e di commercializzazione, le norme adottate dall'organizzazione dei produttori per migliorare la qualità dei prodotti e per adattare il volume dell'offerta alle esigenze del mercato;
  - fornire le informazioni richieste dall'organizzazione in materia di raccolti e disponibilità dei prodotti.
- f) *Ente pubblico*: trattasi di azienda condotta da una persona giuridica di diritto pubblico (Stato, Regioni, Province, Comuni), nonché da altri enti ed istituzioni non aventi scopo di lucro (ospedali, enti comunali di assistenza, enti ecclesiastici e religiosi, fondazioni, istituti penitenziari, scuole agrarie, ecc.).
- g) *Altra forma giuridica*: trattasi di tutte quelle aziende che non rientrano nelle forme giuridiche precedenti.

**Fresatura** – Pratica che provoca un elevato amminutamento del terreno eseguito con strumenti il cui corpo lavorante è un rotore orizzontale dotato di utensili rigidi (zappatrice) o elastici (fresatrice).

#### **Fruttiferi**

- *Frutta fresca di origine temperata*: melo, pero, pesco, nettarina (pesca noce), albicocco, susino, ciliegio (ciliegia tenerina e duracina, ciliegia visciola ed amarena o marasca), cotogno, fico, gelso (bacca), giuggiolo, lampone, loto (kaki), melograno, mirtillo, mora di rovo, nespola comune, nespola del Giappone, ribes comune, ribes nero, sorbo, uva spina.
- *Frutta fresca di origine sub-tropicale*: actinidia (kiwi), ananas, annone, avocado, babaco, banano, dattero, fico d'India, mango, maracuja, papaja, passiflora.
- *Frutta a guscio*: mandorlo, nocciolo, carrubo, noce, pistacchio.

**Funghi in grotte, sotterranei, appositi edifici** – Coltivazione dei funghi praticata in grotte ovvero nei sotterranei od in appositi edifici. Qualora la stessa superficie di un letto di coltura fosse stata utilizzata più volte nel corso dell'annata agraria è stata conteggiata una sola volta.

**Fustaia** – Bosco le cui piante, nate da seme, sono destinate a crescere ad alto fusto ed a rinnovarsi per via sessuale (seme).

**Giornata di lavoro** – Prestazione lavorativa non inferiore alle otto ore. Se il lavoro prestato giornalmente presso l'azienda è stato inferiore alle 8 ore si sono convertite le ore di lavoro in giornate di 8 ore. Se invece le ore di lavoro giornaliero hanno superato le 8 ore non si è operata alcuna conversione. Il numero delle giornate di lavoro fa riferimento a quelle effettivamente prestate con esclusione di giorni di congedo, ferie e malattia.

**Goccia (irrigazione a)** – Metodo che si basa sull'impiego di tubi ove l'acqua raggiunge esigue pressioni (meno di 3 atm) e gocciolatoi di modesta portata. I risultati desiderati si ottengono con tempi di distribuzione lunghi. Considerare in questa voce anche la *sub-irrigazione*, ovvero il metodo di distribuzione localizzata dell'acqua con tubi sotterranei.

**Impiegati** – Lavoratori che svolgono un'attività nel campo tecnico-amministrativo di coordinamento e controllo o di esecuzione con diverso grado di responsabilità.

**Inerbimento controllato** – L'utilizzo di una coltura intercalare avente la finalità di intercettare l'azoto solubile per evitare il dilavamento, effettuata con specie vegetali che vengono interrate prima della successiva coltura.

**Irrigazione (superficie irrigabile)** – Superficie aziendale che nel corso dell'annata agraria di riferimento potrebbe essere irrigabile in base alla potenzialità degli impianti a disposizione dell'azienda ed alla quantità di acqua disponibile.

**Irrorazione per la lotta contro i parassiti e le erbe infestanti (apparecchi meccanici per l')** – Apparecchi a motore, a dorso o a trazione animale e tutti gli apparecchi a trazione meccanica e semoventi che servono per irrorare, atomizzare, nebulizzare, polverizzare o bruciare e che vengono utilizzati nella lotta contro i parassiti vegetali ed animali e le erbe infestanti. Sono compresi gli elicotteri, gli aerei e le jeep utilizzati a detto scopo. Sono esclusi gli apparecchi portati a dorso o a trazione animale non azionati a motore.

**Latte** – Liquido opaco biancastro secreto dalle ghiandole delle femmine dei mammiferi dopo il parto e che costituisce l'alimento dei piccoli nei primi mesi di vita. Il latte di maggiore importanza come prodotto alimentare è il latte vaccino; il latte di capra, di pecora e di bufala viene principalmente usato per la preparazione dei formaggi.

**Latte alimentare** – Destinato alla alimentazione umana pastorizzato, sterilizzato o uperizzato.

**Latte intero** – Il latte che abbia subito, in una impresa che tratta il latte, almeno un trattamento termico od un trattamento di effetto equivalente autorizzato ed il cui tenore di materia grassa sia uguale o superiore al 3,50% oppure il cui tenore di materia grassa sia stato portato almeno al 3,50%.

**Latte scremato** – Latte che abbia subito, in un'impresa che tratta il latte, almeno un trattamento termico od un trattamento di effetto equivalente autorizzato, ed il cui tenore di materia grassa sia stato portato ad un tasso massimo dello 0,30%.

**Lavorazione e trasformazione dei prodotti delle coltivazioni (impianti per la)** – Impianti propri dell'azienda utilizzati esclusivamente o prevalentemente per la lavorazione e la trasformazione di prodotti aziendali e per la produzione di mangimi da consumarsi in azienda.

**Lavoro** – I *lavori agricoli* sono quelli che contribuiscono al conseguimento della produzione agricola, forestale e zootecnica, ad eccezione dei lavori domestici (pulizia dell'abitazione, preparazione dei pasti per la famiglia, ecc.). Sono considerati lavori agricoli, purché effettuati dalla manodopera aziendale, la direzione e la sorveglianza dei lavori, l'organizzazione e la gestione aziendale, la conservazione, la lavorazione, la trasformazione e la commercializzazione dei prodotti nonché la manutenzione di fabbricati, macchine ed impianti ed il trasporto per conto dell'azienda. Sono esclusi i lavori effettuati dalla manodopera aziendale presso altre aziende agricole, nonché i lavori di stoccaggio, condizionamento, trasformazione, vendita e trasporto dei prodotti di altre aziende. E' esclusa la manodopera fornita da imprese di esercizio e noleggio di mezzi meccanici, da imprese industriali od a titolo di aiuto reciproco.

#### **Legname**

- *Combustibile*, la produzione legnosa destinata direttamente alla combustione di essenze forti e dolci (legna da ardere e fasciame), alla carbonizzazione (legna da carbone e carbonella);
- *da lavoro*, comprende gli assortimenti ricavati sul luogo dell'abbattimento della massa legnosa grezza; le quantità espresse in metri cubi sono quelle effettive della massa legnosa utilizzata, valutata dopo le operazioni di allestimento ed esbosco.

**Legnosa agraria** – La coltura praticata sulle superfici fuori avvicendamento, investite a coltivazioni di piante legnose agrarie che occupano il terreno per un lungo periodo.

#### **Legumi secchi**

- *per foraggio* (esclusi i miscugli): favetta, pisello, veccia, vecciolo;
- *altri*: cece, cicerchia, dolico, fagiuolo, fava, lenticchia, lupino, pisello, serradella, soia.

**Letame solido** – Qualsiasi tipo di escremento di animale domestico, con o senza stame, comprendente eventualmente una minima quantità di urina. E' da includere in tale voce anche la pollina.

**Liquame** – Per *liquame* si intende il letame liquido, vale a dire una miscela di escrementi ed urine di animali domestici, con l'aggiunta eventuale di acqua e comprendenti in alcuni casi anche una minima quantità di stame.

**Locali per la conservazione dei prodotti (celle frigorifere)** – Locali in muratura o prefabbricati predisposti allo stoccaggio di prodotti delle coltivazioni e/o degli allevamenti i quali vengono mantenuti a temperatura ed umidità costanti.

#### **Locali per l'immagazzinamento dei prodotti**

- a) *Magazzini*, locali appositamente attrezzati per il deposito e la conservazione dei prodotti dell'azienda (escluse le celle frigorifere).
- b) *Sili da foraggio*, speciali serbatoi in muratura od in plastica rigida destinati alla conservazione del foraggio verde o semiessiccato che vi subisce una particolare maturazione. Sono esclusi i cosiddetti "*sili all'aperto*" costituiti da masse di fieno o paglia pressate e conservate all'aperto.

**Lotta biologica** – Tecnica di difesa delle piante di interesse agrario basata sull'uso di mezzi biologici inteso nel senso più ampio del termine quale interventi indiretti sulle fasi vegetative delle infestanti, uso di virus e batteri letali specie-specifici, uso di feromoni sessuali a scopo di mascheramento o di confusione oppure ormoni della crescita (juvenoidi), uso di piante-trappola (piante con caratteristiche simili quelle coltivate ma di interesse economico nullo o scarso) oppure, ancora, sull'uso di predatori appositamente allevati allo scopo.

**Lotta guidata** – Tecnica di difesa delle piante di interesse agrario tendente a limitare l'uso di pesticidi ed erbicidi con la quale il momento dell'intervento non viene più stabilito sulla base di un calendario dei trattamenti ma sulla base del concetto di "soglia economica di intervento" cioè sul limite, da individuare sperimentalmente volta per volta, oltre il quale il danno potenziale provocato dal parassita (stimato quale mancata produzione) è maggiore del costo dell'intervento di difesa stesso nonché su modelli deterministici i cui parametri sono generalmente costituiti dalle fasi fenologiche delle piante, dagli andamenti climatici e pluviometrici, dal monitoraggio dei parassiti (cattura e conteggio con trappole a feromoni).

**Lotta integrata** – Sistema di regolazione delle popolazioni delle specie dannose che utilizza tutte le tecniche e i mezzi adatte a mantenerle a un livello a cui non causino danni economici. E' una lotta che prevede interventi di diversa natura (biologici, fisici, agronomici e meccanici) limitando quelli chimici ai quali si ricorre solo quando è effettivamente necessario e con prodotti selettivi.

**Macchia mediterranea** – L'associazione vegetale tipica della fascia litoranea del Mediterraneo, costituita da piante forestali sempreverdi (pino marittimo, cipresso, leccio, sughero, ecc.) alle quali si associano, con carattere di prevalenza, piante arbustive sempreverdi (lentisco, alloro, mirto, corbezzolo, olivastro, oleandro, ecc.). Tali formazioni non sono sottoposte a regolari tagli per la produzione di legname.

#### **Mangime**

- *Completo*: la miscela di mangimi per animali che per la loro composizione bastano ad assicurare una razione giornaliera, cioè la quantità necessaria in media al giorno ad un animale di una specie, di una categoria di età e di rendimento determinato, per soddisfare tutti i suoi bisogni.
- *Complementare*: la miscela di mangimi per animali che contengono tassi elevati di alcune sostanze e che, per la loro composizione, assicurano la razione giornaliera soltanto se sono associati ad altri mangimi. Rientrano in questa categoria la maggior parte dei mangimi per ruminanti che in genere sono carenti di fibra e quindi rappresentano una integrazione di una frazione a base di foraggio.

**Manodopera (agricola)** – Persone di 16 anni e più occupati nei lavori agricoli dell'azienda. Nella Manodopera extrafamiliare (*altra manodopera aziendale*) sono compresi i dirigenti, impiegati, categorie speciali, operai ed assimilati a tempo indeterminato e determinato.

**Manodopera agricola familiare** – Persone di 16 anni e più appartenenti alla famiglia del conduttore (*v. famiglia del conduttore*) che svolgono lavoro agricolo nell'azienda.

**Mezzi di produzione** – I dati sui mezzi di produzione riguardano le sementi, i mangimi, i prodotti fitoiatrici e dei concimi chimici distribuiti al settore agricolo nell'anno solare. La periodicità delle rilevazioni è semestrale per i concimi, annuale per gli altri mezzi di produzione. I dati rilevati attraverso le imprese che producono e/o che importano detti prodotti fanno riferimento ai quantitativi distribuiti per uso agricolo dalle stesse ditte al commercio o direttamente.

**Mezzi meccanici utilizzati** – Mezzi meccanici utilizzati durante l'annata agraria di riferimento per l'effettuazione di lavori agricoli. Sono:

- *di proprietà dell'azienda* i mezzi meccanici di proprietà esclusiva dell'azienda, anche se temporaneamente utilizzati in altre aziende agricole, compresi i mezzi meccanici acquistati in leasing;
- *in comproprietà* i mezzi meccanici di proprietà di due o più aziende agricole;
- *forniti da altre aziende agricole* i mezzi meccanici temporaneamente utilizzati dall'azienda, ma di proprietà di una altra azienda (aiuto reciproco, consorzi per il noleggio di macchine agricole);
- *forniti da organismi associativi* i mezzi meccanici appartenenti a cooperative agricole, enti di sviluppo, consorzi di bonifica, ecc. e utilizzati dall'azienda facente parte dell'organismo associativo stesso;
- *forniti da imprese di esercizio e noleggio* i mezzi meccanici utilizzati in azienda e di proprietà di imprenditori di lavori agricoli e di altre imprese industriali.

**Microirrigazione** – Forma particolare di irrigazione per aspersione, in cui si fa ricorso ad aspersori di piccola gittata ad alta pressione, con una minimizzazione dei consumi d'acqua.

**Mietitrebbiatrici** – Macchine semoventi, trainate o portate da trattori, utilizzate per la mietitura, raccolta, trebbiatura dei cereali, dei legumi secchi, dei semi oleosi e delle sementi foraggere.

**Monosuccessione** – Su uno stesso appezzamento si pratica la coltura di una singola specie.

**Motocoltivatori, motozappe, motofesatrici, motofalciatrici** – Veicoli a motore, ad un solo asse, utilizzati per i lavori agricoli. Sono esclusi tutti gli apparecchi utilizzati esclusivamente per gli orti familiari, i parchi e i giardini ornamentali.

**Mungitura (sala di)** – Locale, distinto dalla stalla, appositamente attrezzato con poste fisse ed impianti di mungitura meccanica.

**Mungitura completamente automatizzata (sala di)** – Sala di mungitura nella quale si svolgono contemporaneamente le operazioni di distacco automatico del porta capezzolo alla fine della mungitura e di registrazione automatica del volume del latte munto durante la mungitura.

**Operai a tempo determinato** – Operai assunti con un rapporto individuale di lavoro a tempo determinato per l'esecuzione di lavori di breve durata, stagionale o a carattere saltuario oppure assunti per fase lavorativa o per la sostituzione di operai per i quali sussista il diritto alla conservazione del posto. Agli operai a tempo determinato sono assimilati, ai fini del censimento, i compartecipanti, intendendosi per tali lavoratori ai quali vengono affidati, nel corso dell'annata agraria, tutti o soltanto una parte dei lavori che richiede una determinata coltivazione, ricevendo come compenso una quota parte del prodotto.

**Operai a tempo indeterminato** – Lavoratori agricoli assunti con rapporti di lavoro senza prefissione di termine ed ai quali il datore di lavoro garantisce 181 giornate annuali di effettivo lavoro per tutta la durata del rapporto e la cui retribuzione, riferita ad anno, viene corrisposta mensilmente, a norma del contratto nazionale di lavoro per gli operai agricoli con l'integrazione dei contratti provinciali.

**Organismi associativi** – Per organismi associativi si intendono le cooperative agricole e gli organismi associativi simili.

- *Cooperative agricole.* Associazioni tra agricoltori costituite secondo la legislazione vigente, aventi scopo mutualistico e rivolte prevalentemente alla fornitura di beni e servizi direttamente agli appartenenti all'organismo sociale e condizioni più vantaggiose. Le cooperative a seconda della finalità e del campo di attività prendono denominazioni diverse, come cantine sociali, oleifici cooperativi, centrali ortofrutticole, latterie e caseifici sociali, macelli cooperativi, ecc..
- *Organismi associativi simili.* Società di diritto o di fatto che operano nel campo agricolo e che hanno lo scopo di conseguire un dato fine economico sia attraverso l'aumento della produzione e della produttività che attraverso l'espletamento di determinati servizi senza che sia sancito il principio mutualistico. Sono compresi tra gli organismi associativi gli enopoli, gli elaiopoli, i consorzi di miglioramento fondiario ed ogni altra società o ente che abbia come scopo mutualistico l'acquisto o la produzione per i propri soci di sostanze utili per l'agricoltura, l'acquisto di terreni, la raccolta, la conservazione, la trasformazione e vendita di prodotti ai soci.

**Orti familiari** – Piccole superfici utilizzate essenzialmente per la produzione di ortaggi, legumi freschi, patate, ecc. destinati, di norma, ad essere consumati dalla famiglia del conduttore o da altre persone che lavorano nell'azienda. Su tali superfici possono essere eventualmente presenti anche altre coltivazioni erbacee e/o alcune piante legnose agrarie.

## Ortive

Le coltivazioni *ortive in piena aria* sono le coltivazioni di legumi freschi ed ortaggi praticate all'aperto sia in pieno campo che in orti stabili o industriali. Si distinguono in:

- *coltivazioni ortive di pieno campo*, quando sono in avvicendamento con le altre coltivazioni agricole;
- *coltivazioni ortive in orti stabili o industriali*, quando sono caratterizzate da un rapido avvicendamento tra di loro e producono ortaggi e legumi freschi normalmente immessi nel commercio.

Le coltivazioni *ortive protette* sono quelle coltivazioni praticate al coperto per tutto o per la maggior parte del ciclo vegetativo. Rientrano in questa voce:

- *legumi freschi:* fagiolo (compresi i fagioli mangiatutto), pisello (compresi i piselli mangiatutto o taccole), fava;
- *carciofo*;
- *fragola*;
- *pomodoro da mensa*;
- *pomodoro da industria*;
- *altre ortive:* acetosella, aglio, asparago, barbabietola da orto, basilico, bietola, broccolo di rapa, cardo, carota, cavolfiore, cavolo a penna, cavolo broccolo, cavolo cappuccio, cavolo di Bruxelles, cavolo rapa, cavolo rosso, cavolo verza, cetriolo da mensa, cetriolini, cicoria o radicchio (da foglie e da radici), cipolla, cocomero o anguria, crescione, finocchio, funghi (esclusi quelli coltivati in grotte, sotterranei o in appositi edifici), indivia (riccia e scarola), lattuga (cappuccina romana, da taglio), mais dolce, melanzana, melone o popone o cantalupo, pastinaca, peperone, porro, prezzemolo, rapa, ravanella, scalogno,

scorzonera, scorzonera bianca, sedano (da coste e da foglie), sedano rapa (da radice), spinacio, topinambur, zucca, zucchine.

### Ovini

Pecore e agnelle montate.

- *Pecore*, femmine che hanno partorito almeno una volta anche se alla data di riferimento della rilevazione sono a riposo o stanno allattando. In questa categoria sono comprese le pecore riformate al termine della loro carriera economica.
- *Agnelle montate*, femmine di meno di un anno montate per la prima volta che non hanno ancora figliato.
- Altri ovini, *agnelli (maschi e femmine di età inferiore ad un anno)*, *agnelloni*, *castrati*, *montoni*. In questa categoria sono comprese le femmine di età superiore ad un anno che non hanno mai partorito (non comprese nelle pecore).
- *Agnelloni*: ovini interi di età superiore ai 12 mesi, non destinati alla riproduzione.
- *Castrati*: maschi della specie ovina di età superiore ad 1 anno castrati destinati alla macellazione.

**Pacciamatura** – Pratica di copertura del suolo con utilizzo di materiali di origine naturale (paglia, trucioli di legno, schegge di corteccia, foglie secche, ecc.) o di origine artificiale (film plastici, teli di carta, tessuto-non-tessuto, composti altri derivati industriali, ecc.) posto direttamente a contatto con il terreno con diversi scopi agronomici.

**Parco** – Area naturale protetta iscritta in un elenco ufficiale, generalmente dotata di perimetrazione e di un Ente Gestore operativo. La Legge quadro sulle aree protette, 6 Dicembre 1991, n. 394 all'art.1 comma 1 definisce i parchi nazionali come "costituiti da aree terrestri, lacuali o marine che contengono uno o più ecosistemi intatti o anche parzialmente alterati da interventi antropici, una o più formazioni fisiche, geologiche, geomorfologiche, biologiche di rilievo nazionale o internazionale per valori naturalistici, scientifici, estetici, culturali, educativi e ricreativi, tali da richiedere l'intervento dello Stato ai fini della loro conservazione per le generazioni presenti e future" Il comma 2 definisce i parchi regionali naturali "costituiti da aree terrestri, fluviali, lacuali, ed eventualmente tratti di mare prospicienti la costa, di valore naturalistico ed ambientale, che costituiscono, nell'ambito di una o più Regioni limitrofe, un sistema omogeneo individuato dagli assetti naturali dei luoghi, dai valori paesaggistici e dalle tradizioni culturali delle popolazioni locali".

**Parenti del conduttore che lavorano in azienda** – Per parenti del conduttore che lavorano in azienda si intendono i discendenti, gli ascendenti ed altri parenti o affini del conduttore (compresi i casi di parentela derivante da adozione) non facenti parte della famiglia del conduttore stesso, la cui attività lavorativa presso l'azienda durante l'annata agraria non è stata svolta a carattere saltuario o occasionale.

**Particella catastale** – Poligono chiuso di una porzione di territorio situata in uno stesso Comune appartenente ad un'unica proprietà (la quale può appartenere a più soggetti), avente la stessa qualità o classe e la stessa destinazione. Una particella è individuata da un numero, da un foglio catastale all'interno del quale è inserita, dal Comune e Provincia in cui il foglio ricade.

**Piante industriali** – Tabacco, luppolo, cotone, piante da semi oleosi (colza e ravizzone, girasole, soia, arachide, canapa, lino, papavero, ricino, senape, sesamo), piante aromatiche, medicinali, da condimento (aneto, angelica, anice, assenzio, belladonna, camomilla, capperi, cerfoglio, cumino o carvi, digitale, dragoncello, gelsomino, genziana, hamamelis, issopo, lavanda, liquirizia, maggiorana, malva, melissa o cedronella, menta, origano, piretro, rabarbaro, rafano, rosmarino, ruchetta, salvia, segale cornuta, timo, valeriana, zafferano), canapa (fibra). Canna da zucchero, cicoria da caffè, giaggiolo (ireos), lino (fibra), saggina da scopa, scopiglio, sorgo zuccherino.

**Piante sarchiate da foraggio** – Barbabetola da foraggio e semizuccherina, carota da foraggio, cavolo da foraggio o rutabaga, pastinaca da foraggio, topinambur, zucca da foraggio. Sono escluse le superfici destinate alla produzione di sementi.

**Piantine** – Piantine non legnose ai primi stadi di sviluppo destinate alla vendita per essere trapiantate.

**Pioppeti** – Superfici utilizzate per la coltivazione dei pioppi ad alto fusto anche se il suolo viene parzialmente adibito a coltivazioni erbacee a carattere accessorio o marginale.

**Prati permanenti e pascoli** – Coltivazioni foraggere erbacee fuori avvicendamento che occupano il terreno per un periodo superiore a cinque anni.

- *Prato permanente* quando il foraggio viene, di norma, raccolto mediante falciatura.
- *Pascolo* quando il foraggio viene utilizzato, di regola, soltanto dal bestiame pascolante.

**Prodotti condizionati** – Sono da intendere tutti i prodotti principali (o grezzi) che hanno subito una lavorazione e/o manipolazione diversa dalla trasformazione e/o specifici trattamenti fisico-chimici finalizzati a consentirne il trasferimento nello spazio e nel tempo (disidratazione, insilamento, confezionamento, surgelazione, salatura, presso-condizionato o sottovuoto, ecc.).



**Prodotti ottenuti dalla lavorazione del latte in azienda** – Vanno indicati i singoli quantitativi dei prodotti ottenuti nell'azienda dalla trasformazione del latte munto nell'azienda stessa (formaggio, burro, ricotta).

**Prodotti trasformati** – Sono da intendere tutti i prodotti derivati dalla trasformazione di prodotti primari (ad esempio, farine di cereali, vino, olio di oliva, passate di pomodoro, ecc.).

**Produzione di mangime (impianti per la)** – Impianti utilizzati per ridurre in farina o in piccoli frammenti le granaglie ed i foraggi destinati all'alimentazione del bestiame e per miscelare gli elementi costitutivi dei mangimi, previamente tritati o macinati.

**Purino** – Si intende l'urina di animali domestici comprendenti eventualmente una minima quantità di escrementi e/o acqua.

**Raccogliatrici pressatrici di foraggio** – Macchine semoventi oppure trainate, portate o semiportate da trattori che effettuano in maniera continua la raccolta, la trinciatura ed il caricamento del foraggio (verde, da insilare semiappassito o secco) e della paglia lasciati sul posto o preventivamente disposti in andane.

#### **Raccolta (macchine per la)**

- *Delle ortive*: macchine specializzate per la raccolta di prodotti ortivi, dotate di pettine battitore che possono realizzare in una sola operazione e in modo continuo il distacco delle parti non utilizzabili degli ortaggi e la loro raccolta. Il prodotto raccolto può essere convogliato provvisoriamente in tramogge situate nella stessa macchina;
- *Di uva*: macchine semoventi, oppure trainate o portate da trattori, utilizzate per la vendemmia e costituite da una piattaforma portante e da una testa di raccolta, nonché da installazioni per la raccolta e lo scarico dell'uva;
- *Della frutta*: macchine semoventi dotate di piattaforma mobile a comando idraulico portata all'estremità di telai articolati capaci di spostarsi verticalmente ed orizzontalmente (carrelli elevatori), utilizzati per la raccolta della frutta.

**Raccolta meccanizzata della patata (macchine per la)** – Macchine semoventi oppure trainate o portate da trattori, che estraggono le patate dal terreno, le separano dalle foglie, zolle, terriccio, ecc., le dispongono in file, le raccolgono e/o le caricano in sacchi o in casse o recipienti da carico o su di un rimorchio. Gli organi che eseguono tale operazione possono essere raccolti in un'unica macchina o divisi in più macchine semplici collegate tra loro.

**Raccolta meccanizzata della barbabietola da zucchero (macchine per la)** – Macchine semoventi, oppure trainate o portate da trattori, che scollettano le barbabietole da zucchero, le estraggono dal terreno, le allineano in file, le raccolgono in casoni e/o distruggono le foglie, oppure le sistemano in andane trasversali o longitudinali. Gli organi che eseguono tale operazione possono essere raccolti in un'unica macchina o divisi in più macchine semplici collegate tra loro.

**Refrigerazione e/o il trattamento igienico del latte (impianti per la)** – Impianti per il raffreddamento e la conservazione del latte freddo dopo la mungitura per impedire la moltiplicazione dei batteri. Subito dopo la mungitura si esegue anche la filtrazione del latte mediante filtri adatti, semplici e disinfettabili.

#### **Ricoveri**

- *Stalle*: i locali appositamente adibiti all'allevamento dei bovini. Esse possono essere a *stabulazione fissa*, quando i bovini vivono costantemente nelle poste, oppure a *stabulazione libera* allorché gli animali possono muoversi liberamente nell'ambito delle diverse zone della stalla (zona di riposo, di alimentazione, sala di mungitura, ecc.).
- *Ovili*: i locali appositamente predisposti per l'allevamento degli ovini. Come le stalle per bovini, gli ovili possono essere a *stabulazione fissa* o a *stabulazione libera*.
- *Porcilaie*: i locali appositamente predisposti per l'allevamento suino aventi caratteristiche particolari in relazione al tipo di specializzazione produttiva. Le porcilaie *da riproduzione* sono caratterizzate dalla presenza di una zona parto, allevamento e svezzamento destinata ad ospitare le scrofe e la relativa nidata. Le porcilaie *da ingrasso* sono destinate all'allevamento dei suini svezzati, sino al momento della loro vendita.
- *Pollai*: i locali appositamente predisposti per gli allevamenti avicoli e con caratteristiche particolari a seconda del tipo di allevamento praticato. Nei pollai per *allevamento a terra*, l'allevamento stesso è effettuato al suolo in capannoni aperti o chiusi; nei pollai destinati all'*allevamento in batteria* l'allevamento stesso è effettuato al suolo in capannoni aperti o chiusi; nei pollai destinati all'*allevamento in batteria* l'allevamento stesso è effettuato con un sistema di gabbie disposte in fila, in un unico piano o incastellate.

**Ripuntatura** – Come lavorazione di coltivazione è chiamata anche scarificazione. Si attua nei prati vecchi in inverno o inizio primavera allo scopo di favorire la penetrazione dell'aria, dell'acqua e dei fertilizzanti, di intensificare l'attività microbica e di propiziare la mineralizzazione della sostanza organica.

**Ristallo** – Un allevamento di bovini generalmente vitelli) acquistati all'esterno, in Italia o all'estero e destinati al macello (sono pertanto esclusi gli acquisti di capi da riproduzione o da rimonta come ad esempio le manze da allevamento).

**Rotazione (o avvicendamento a ciclo chiuso)** – La successione segue un piano prestabilito di colture che ritornano ciclicamente sugli stessi appezzamenti.

**Sarchiatura** – Tipica lavorazione di coltivazione, si esegue su piante seminate a file, smuovendo la porzione di terreno libero dalla coltura.

**Scarificazione** – Come lavorazione di coltivazione è chiamata anche ripuntatura. Si attua nei prati vecchi in inverno o inizio primavera con attrezzi che incidono il terreno con tagli verticali allo scopo di favorire la penetrazione dell'aria, dell'acqua e dei fertilizzanti, di intensificare l'attività microbica e di propiziare la mineralizzazione della sostanza organica.

**Scorrimento superficiale ed infiltrazione laterale** – Metodo di irrigazione in cui l'acqua viene fatta scorrere sul terreno sistemato a piani inclinati (è tipica delle marcite lombarde) oppure viene immessa in canaletti o in solchi e raggiunge lateralmente, per infiltrazione, le radici delle piante coltivate. E' frequente nell'irrigazione delle sarchiate, in genere, e delle culture ortive del Mezzogiorno.

**Sementi** – Superfici per la produzione di sementi destinate alla vendita per essere trapiantate. Sono escluse le superfici per la produzione di sementi di cereali, di leguminose, di patate da semina, di piante da semi oleosi. Le superfici utilizzate per la produzione di sementi per il fabbisogno aziendale rientrano nelle varie voci relative alle singole colture.

**Seminativi** – Le colture di piante erbacee, soggette all'avvicendamento colturale che prevede una durata delle coltivazioni non superiore a cinque anni.

**Serre** – Costruzione per la protezione delle coltivazioni, di altezza sufficiente per potervi accedere ed eseguire le operazioni colturali e che realizza un ambiente artificiale che permette di coltivare piante fuori stagione o piante che esigono speciali condizioni climatiche. Fra le serre sono comprese sia le installazioni di tipo tradizionale con strutture in muratura o metallica e con copertura di vetro, che le costruzioni più semplici, generalmente costituite da intelaiatura di legno con copertura di materiale plastico rigido o flessibile estesa sia al tetto sia alle pareti, che di norma si rinnova all'inizio della campagna. Non sono considerate serre le costruzioni la cui copertura è limitata al tetto, dato che non si realizza quella differenza tra condizioni ambientali interne ed esterne che è caratteristica delle serre vere e proprie.

**Sezione censuaria** – Parte del territorio in cui ai fini del catasto è suddiviso il Comune.

**Sgombero quotidiano del letame o rimozione dei rifiuti (impianti per lo)** – Impianti fissi, meccanici o semi meccanici, che trasportano il letame o i rifiuti fuori dai ricoveri nelle concimaie. Sono esclusi i caricatori frontali o posteriori, i ripulitori-trasportatori di letame fissati alle trattrici e le treggie utilizzate per lo sgombero.

**Sili da foraggio** – Speciali serbatoi in muratura od in plastica rigida destinati alla conservazione del foraggio verde o semiessiccato che vi subisce una particolare maturazione. Possono essere di tipo *verticale* (*ermetici, a compressione, ciclatori*) e *orizzontali* (*a trincea, a fossa, a corridoio, a cumulo*). Sono da escludere i cosiddetti "sili all'aperto" costituiti da masse di fieno o paglia pressate e conservate all'aperto.

**Sommersione** – Metodo che prevede la sommersione del terreno con uno strato d'acqua per periodi variabili e con livelli variabili. (tipico delle risaie). L'irrigazione "a conca" degli alberi da frutto nel Mezzogiorno è assimilata alla sommersione.

**Sovescio** – Pratica agricola che prevede la coltivazione di colture intercalari a rapido sviluppo e seminate a forte densità col fine di apportare al terreno azoto e altri elementi fertilizzanti.

## **Suini**

- *Verri*: maschi interi già utilizzati per la funzione riproduttiva o ad essa destinati.
- *Scrofe*: femmine utilizzate o destinate alla riproduzione.
- *Suini da macello*: suini destinati alla produzione di carne compresi i verri e le scrofe riformate, ossia al termine della loro carriera riproduttiva.

**Sughero** – Sostituisce l'epidermide nella struttura secondaria della pianta; è formato da più strati di cellule nelle cui pareti deposita la suberina, derivata da acidi grassi.

### **Superficie aziendale**

- **Superficie Totale:** area complessiva dei terreni dell'azienda formata dalla superficie agricola utilizzata, da quella coperta da arboricoltura da legno, da boschi, dalla superficie agraria non utilizzata, nonché dall'area occupata da parchi e giardini ornamentali, fabbricati, stagni, canali, cortili situati entro il perimetro dei terreni che costituiscono l'azienda.
- **Superficie agricola utilizzata:** insieme dei terreni investiti a seminativi, coltivazioni legnose agrarie, orti familiari, prati permanenti e pascoli e castagneti da frutto. Essa costituisce la superficie investita ed effettivamente utilizzata in coltivazioni propriamente agricole. E' esclusa la superficie investita a funghi in grotte, sotterranei ed appositi edifici.
- **Agraria non utilizzata:** insieme dei terreni dell'azienda non utilizzati a scopi agricoli per una qualsiasi ragione (di natura economica, sociale od altra), ma suscettibili di essere utilizzati a scopi agricoli mediante l'intervento di mezzi normalmente disponibili presso un'azienda agricola. Sono compresi gli eventuali terreni abbandonati facenti parte dell'azienda ed aree destinate ad attività ricreative. Sono esclusi i terreni a riposo.
- **Altra:** è costituita dalle aree occupate da fabbricati, cortili, strade poderali, fossi, canali, cave, terre sterili, rocce, parchi e giardini ornamentali. Sono comprese anche le superfici delle grotte, dei sotterranei e degli appositi edifici destinati alla coltivazione dei funghi.

**Superficie in produzione** – Per superficie in produzione si intende quella che risulta occupata dagli impianti in fase produttiva, anche se, a seguito di avversità climatiche e/o attacchi parassitari, non ha dato luogo a produzione.

**Terreni a riposo** – Terreni, lavorati (maggesi) o non, che entrano in avvicendamento e sui quali non è praticata alcuna coltura nel corso dell'annata agraria. I dati sono forniti distintamente per le superfici soggette e non a regime d'aiuto comunitario secondo quanto previsto dalla nuova Politica Agraria Comune (PAC). Sono esclusi i terreni in stato di abbandono per una qualsiasi ragione di natura economica, sociale od altra.

**Titolo di possesso dei terreni** – Sono assimilati alla *proprietà*: l'usufrutto, l'enfiteusi, l'assegnazione dei terreni da parte di enti di sviluppo, consorzi e simili, il beneficio parrocchiale, la colonia perpetua. Sono assimilati all'*affitto*: l'affitto misto e l'uso gratuito.

**Trasformazione di uva e olive (impianti per la)** – Impianti utilizzati per la trasformazione dell'uva o delle olive azionati a motore e situati, in genere, in appositi locali destinati ed attrezzati a tale scopo. Sono escluse le pigiatrici, le diraspatrici ed i torchi azionati a mano.

**Trattamento e la trasformazione del latte (impianti per il)** – Impianti propri dell'azienda utilizzati esclusivamente o prevalentemente per il trattamento e la trasformazione del latte aziendale.

**Trattrici** – Trattrici con almeno due assi, utilizzate per l'esecuzione dei lavori agricoli. Sono compresi i veicoli a motore trasformati (derivate) ed i veicoli a motore specializzati (Jeep, Unimag, ecc.) che vengono utilizzati come trattrici agricole propriamente dette.

### **Tunnel e campane**

- **Tunnel:** coperture installate allo scopo di proteggere file di piante;
- **Campane:** coperture installate allo scopo di proteggere singole piante.

Tra i tunnel e le campane sono compresi i cassoni fissi e mobili.

**Uso civico** – E' il diritto che gruppi di persone (collettività di abitanti di un Comune o di una sua frazione) o, anche, di una sola parte di essi o di una collettività di altro tipo (associazione agraria, università, comunanza, partecipazione, dominio collettivo, vicinia, regola, ecc.), esercitano su terreni appartenenti a privati, oppure, ad enti territoriali od associativi di vario genere (Legge 16 giugno 1927, n. 1766, G.U. 3 ottobre 1927, n. 228 e regolamento di applicazione 26 febbraio 1926, n. 332, G.U. 8 marzo 1928, n. 57 e leggi delle Regioni di Statuto ordinario ed a Statuto speciale che regolano la materia).

**Uva per la produzione di vini a denominazione di origine controllata (vini DOC) e controllata e garantita (vini DOCG)** – Uva prodotta da viti appartenenti a vitigni di uva da vino le cui superfici sono iscritte all'*Albo dei vigneti* istituito presso le Camere di Commercio, Industria, Artigianato e Agricoltura, per la produzione di vini a denominazione di origine controllata (vini DOC) e controllata e garantita (vini DOCG). Tale uva può essere destinata in tutto o in parte alla produzione di altri vini o al consumo diretto.

**Uva per la produzione di altri vini (compresi i vini da tavola con indicazione geografica)** – Uva prodotta da viti appartenenti a vitigni di uva da vino le cui superfici non sono iscritte all'*Albo dei vigneti*. Tale uva può anche essere destinata in tutto o in parte al consumo diretto.

**Uva da tavola** – Uva prodotta da viti appartenenti a vitigni di uva da tavola, anche se essa viene destinata del tutto o in parte alla vinificazione.

**Uva per la produzione di vini da tavola con indicazione geografica** – Uva per la produzione di altri vini le cui superfici sono destinate dall'azienda alla produzione di vini da tavola con indicazione geografica e dichiarate come tali alla competente Camera di Commercio, Industria, Artigianato e Agricoltura. Per indicazione geografica si intende la specificazione della zona di produzione in cui ricadono le superfici a vite. Tale zona può essere costituita da una o più unità amministrative (Comune, Provincia, Regione) oppure da una parte del loro territorio o da località delimitate da apposito decreto del Ministero dell'agricoltura e delle foreste.

**Viti madri di portinnesto** – Piante di vite appartenenti a varietà coltivate per la produzione di materiale per la moltiplicazione della vite (tralci). Trattasi di particolari varietà di viti dalle quali vengono prelevate parti di tralci le quali, interrate, emettono radici dando origine ad una nuova piante di vite (barbatella).

**Viti non innestate** – Giovani piante di vite messe a dimora e non ancora innestate, ma destinate ad esserlo.

**Vitigno** – Varietà di una stessa specie di vite, compresi i loro incroci e reincroci, nonché gli incroci tra diverse specie di vite, coltivate per la produzione di uva da vino, uva da tavola o materiale per la moltiplicazione vegetativa della vite.

**Vivai** – Superfici investite a piantine legnose agrarie e forestali, destinate ad essere trapiantate. Sono esclusi i vivai forestali destinati al fabbisogno aziendale, la cui superficie è compresa tra le colture boschive.