

# CARATTERISTICHE STRUTTURALI DELLE AZIENDE AGRICOLE

FASCICOLO REGIONALE  
**LAZIO**



SISTEMA STATISTICO NAZIONALE  
ISTITUTO NAZIONALE DI STATISTICA

# Caratteristiche strutturali delle aziende agricole

## FASCICOLO REGIONALE LAZIO

*5° Censimento generale dell'agricoltura  
22 ottobre 2000*



*Coordinatore scientifico:* Bruno Massoli  
*Progetto informatico elaborazione dati:* M. Carla Runci  
*Progetto informatico diffusione dati:* Alberto Sorce  
*Coordinamento editoriale diffusione dati:* Franco Lorenzini

Per chiarimenti sul contenuto  
della pubblicazione rivolgersi a:  
ISTAT, Servizio CUE, Via Adolfo Ravà 150 - Roma

Tel: 06.59584535 - 06.59524573  
Fax: 06.5940121

**CARATTERISTICHE  
STRUTTURALI  
DELLE AZIENDE  
AGRICOLE**

**FASCICOLO REGIONALE  
LAZIO**

Istituto Nazionale di Statistica  
Via Cesare Balbo, 16 - Roma

*Coordinamento tecnico editoriale:*  
Andrea Braghin - Piero Crivelli  
Servizio Produzione Editoriale  
Via Tuscolana, 1782 - Roma

*Stampa Digitale:*  
Industrie Abbate S.p.a. - febbraio 2003

*Tiratura:*  
350 copie

Si autorizza la riproduzione a fini  
non commerciali e con la citazione della fonte

Il volume e le tavole in esso contenute sono disponibili in formato  
elettronico al sito Internet dell'Istat: [www.istat.it](http://www.istat.it) o al sito dedicato  
esclusivamente ai censimenti: [www.censimenti.it](http://www.censimenti.it)



# Indice

<b>Presentazione .....</b>	<b>11</b>
----------------------------	-----------

## **Introduzione**

1. Cenni storici .....	13
2. Le basi giuridiche .....	14
3. La struttura organizzativa .....	14
4. Le attività di formazione ed istruzione della rete di rilevazione .....	18
5. Il campo di osservazione e l'unità di rilevazione .....	18
6. I criteri per l'individuazione delle aziende agricole .....	19
7. Il questionario di rilevazione .....	20
8. Epoca di riferimento dei dati .....	21
9. L'aggiornamento degli elenchi comunali delle aziende agricole .....	21
10. Le indagini pilota pre-censuarie .....	23
11. Le operazioni preliminari della rete di rilevazione .....	24
12. Le attività di raccolta dei dati .....	25
13. La registrazione controllata .....	26
14. Il trattamento informatico dei dati .....	27
15. Il piano di diffusione dei risultati .....	28
16. Le indagini di qualità e copertura .....	30

<b>Avvertenze alle tavole .....</b>	<b>33</b>
-------------------------------------	-----------

## **Tavole statistiche**

### **Capitolo 1 – Confronti temporali (Universo Italia)**

Tavola 1.1	– Aziende e relativa superficie totale per forma di conduzione e titolo di possesso dei terreni .....	41
Tavola 1.2	– Aziende e relativa superficie agricola utilizzata (SAU) per forma di conduzione e titolo di possesso dei terreni .....	41
Tavola 1.3	– Aziende e relativa superficie totale per classe di superficie totale e classe di superficie agricola utilizzata (SAU) .....	42
Tavola 1.4	– Aziende e relativa superficie investita per le principali coltivazioni praticate .....	42
Tavola 1.5	– Aziende con irrigazione secondo il tipo di approvvigionamento dell'acqua irrigua ed il sistema di irrigazione .....	43
Tavola 1.6	– Aziende con irrigazione secondo le principali coltivazioni irrigate .....	43
Tavola 1.7	– Aziende con allevamenti secondo le principali specie di bestiame .....	44
Tavola 1.8	– Aziende e relativo numero di giornate di lavoro per categoria di manodopera aziendale e classe di giornate di lavoro aziendale .....	44
Tavola 1.9	– Aziende con abitazioni .....	45

Tavola 1.10	– Aziende che utilizzano mezzi meccanici nel complesso e numero di mezzi di proprietà dell'azienda .....	45
-------------	--	----

## Capitolo 2 – Dati regionali (Universo Italia)

### Notizie generali sull'azienda

Tavola 2.1	– Aziende, relativa superficie totale e numero di giornate di lavoro effettuate nell'azienda per classe di superficie totale e forma giuridica .....	49
Tavola 2.2	– Aziende, relativa superficie totale e numero di giornate di lavoro effettuate nell'azienda per classe di superficie totale e forma di conduzione .....	51
Tavola 2.3	– Aziende, relativa superficie agricola utilizzata (SAU) e numero di giornate di lavoro effettuate nell'azienda per classe di superficie agricola utilizzata e forma giuridica .....	52
Tavola 2.4	– Aziende, relativa superficie agricola utilizzata (SAU) e numero di giornate di lavoro effettuate nell'azienda per classe di superficie agricola utilizzata e forma di conduzione .....	54
Tavola 2.5	– Aziende e relativa superficie totale per classe di superficie totale, forma di conduzione, titolo di possesso dei terreni e zona altimetrica .....	55
Tavola 2.6	– Aziende e relativa superficie agricola utilizzata (SAU) per classe di superficie agricola utilizzata, forma di conduzione, titolo di possesso dei terreni e zona altimetrica .....	63
Tavola 2.7	– Aziende per numero dei corpi di terreno, classe di superficie totale e classe di superficie agricola utilizzata (SAU) .....	71
Tavola 2.8	– Superficie totale per numero dei corpi di terreno, classe di superficie totale e classe di superficie agricola utilizzata (SAU) .....	72
Tavola 2.9	– Superficie agricola utilizzata (SAU) per numero dei corpi di terreno, classe di superficie totale e classe di superficie agricola utilizzata .....	73

### Utilizzazione dei terreni

Tavola 2.10	– Aziende e relativa superficie per forma di utilizzazione dei terreni, classe di superficie totale e classe di superficie agricola utilizzata (SAU) .....	74
Tavola 2.11	– Aziende con seminativi e relativa superficie investita per classe di superficie agricola utilizzata (SAU) e principali coltivazioni praticate .....	75
Tavola 2.12	– Aziende con coltivazioni legnose agrarie e relativa superficie investita per le principali coltivazioni praticate e per classe di superficie agricola utilizzata (SAU).....	83
Tavola 2.13	– Aziende con vite e relativa superficie investita per natura della produzione, classe di superficie agricola utilizzata (SAU), forma di conduzione e zona altimetrica .....	84
Tavola 2.14	– Aziende con vite e relativa superficie investita per natura della produzione e classe di superficie investita a vite .....	88
Tavola 2.15	– Aziende con vite e relativa superficie investita per classe di superficie investita a vite, classe di superficie agricola utilizzata (SAU) e forma di conduzione .....	89
Tavola 2.16	– Aziende con vite e relativa superficie investita per natura della produzione, età delle viti e tipo di vitigno .....	90
Tavola 2.17	– Aziende con arboricoltura da legno e/o boschi e relativa superficie per classe di superficie totale e zona altimetrica .....	106
Tavola 2.18	– Aziende che attuano la gestione dei boschi per tipo di intervento e forma giuridica .....	110

Tavola 2.19	– Aziende che attuano la gestione dei boschi per tipo di intervento, classe di superficie totale, forma di conduzione e zona altimetrica .....	111
Tavola 2.20	– Aziende con superficie irrigabile per classe di superficie irrigabile, classe di superficie totale, classe di superficie agricola utilizzata (SAU) e zona altimetrica .....	112
Tavola 2.21	– Aziende che praticano l'irrigazione e relativa superficie irrigata per classe di superficie irrigata, classe di superficie totale, classe di superficie agricola utilizzata (SAU) e zona altimetrica .....	113
Tavola 2.22	– Aziende per principali coltivazioni irrigate e relativa superficie irrigata per classe di superficie agricola utilizzata (SAU), classe di superficie irrigata e zona altimetrica .....	114
Tavola 2.23	– Aziende che praticano l'irrigazione per tipo di approvvigionamento dell'acqua irrigua, classe di superficie totale e classe di superficie agricola utilizzata (SAU) .....	115
Tavola 2.24	– Aziende che praticano l'irrigazione per tipo di approvvigionamento dell'acqua irrigua, forma di conduzione e zona altimetrica .....	116
Tavola 2.25	– Aziende per sistema di irrigazione e relativa superficie irrigata per classe di superficie agricola utilizzata (SAU), classe di superficie irrigata e zona altimetrica .....	117
Tavola 2.26	– Aziende con impianti per la lavorazione e trasformazione dei prodotti delle coltivazioni per classe di superficie totale e classe di superficie agricola utilizzata (SAU) .....	118

#### **Allevamenti**

Tavola 2.27	– Aziende con allevamenti e relativo numero di capi per specie di bestiame, classe di superficie totale e classe di superficie agricola utilizzata (SAU) .....	119
Tavola 2.28	– Aziende con allevamenti e relativo numero di capi per specie di bestiame, forma di conduzione e zona altimetrica .....	120
Tavola 2.29	– Aziende con bovini e/o bufalini e relativo numero di capi per classe di superficie totale e categoria .....	121
Tavola 2.30	– Aziende con suini e relativo numero di capi per classe di superficie totale e categoria .....	122
Tavola 2.31	– Aziende con ovini, caprini, equini, allevamenti avicoli, conigli, struzzi e/o altri allevamenti e relativo numero di capi per classe di superficie totale, specie e categoria .....	123
Tavola 2.32	– Aziende con bovini e relativo numero di capi per classe di capi, classe di superficie totale e classe di superficie agricola utilizzata (SAU) .....	124
Tavola 2.33	– Aziende con bovini e relativo numero di capi per classe di capi, forma di conduzione e zona altimetrica .....	125
Tavola 2.34	– Aziende con vacche da latte e relativo numero di capi per classe di capi, classe di superficie totale e classe di superficie agricola utilizzata (SAU) .....	126
Tavola 2.35	– Aziende con vacche da latte e relativo numero di capi per classe di capi, forma di conduzione e zona altimetrica .....	127
Tavola 2.36	– Aziende con suini e relativo numero di capi per classe di capi, classe di superficie totale e classe di superficie agricola utilizzata (SAU) .....	128
Tavola 2.37	– Aziende con suini e relativo numero di capi per classe di capi, forma di conduzione e zona altimetrica .....	129
Tavola 2.38	– Aziende con ovini e relativo numero di capi per classe di capi, classe di superficie totale e classe di superficie agricola utilizzata (SAU) .....	130
Tavola 2.39	– Aziende con ovini e relativo numero di capi per classe di capi, forma di conduzione e zona altimetrica .....	131

Tavola 2.40	– Aziende con polli da carne e relativo numero di capi per classe di capi, classe di superficie totale e classe di superficie agricola utilizzata (SAU) .....	132
Tavola 2.41	– Aziende con polli da carne e relativo numero di capi per classe di capi, forma di conduzione e zona altimetrica .....	133
Tavola 2.42	– Aziende con galline da uova e relativo numero di capi per classe di capi, classe di superficie totale e classe di superficie agricola utilizzata (SAU) .....	134
Tavola 2.43	– Aziende con galline da uova e relativo numero di capi per classe di capi, forma di conduzione e zona altimetrica .....	135
Tavola 2.44	– Aziende che dispongono di ricoveri per animali e relativo numero di ricoveri per specie di ricovero, classe di superficie totale, classe di capienza di capi adulti ricoverabili e zona altimetrica .....	136
Tavola 2.45	– Aziende che dispongono di ricoveri per animali per numero di capi adulti ricoverabili, tipo di ricovero e tipo di impianto .....	137

### **Mezzi meccanici**

Tavola 2.46	– Aziende che utilizzano mezzi meccanici aziendali ed extraziendali per titolo di possesso dei mezzi meccanici, tipo di mezzo utilizzato e zona altimetrica.....	138
Tavola 2.47	– Aziende che utilizzano mezzi meccanici aziendali ed extraziendali per tipo di possesso, tipo di mezzo utilizzato e zona altimetrica .....	139
Tavola 2.48	– Aziende che utilizzano mezzi meccanici di proprietà dell'azienda e relativo numero di mezzi per classe di superficie agricola utilizzata (SAU) e tipo di mezzo utilizzato .....	140
Tavola 2.49	– Aziende che utilizzano i principali mezzi meccanici di proprietà dell'azienda per numero di mezzi e tipo di mezzo utilizzato .....	141

### **Lavoro**

Tavola 2.50	– Aziende e relativo numero di giornate di lavoro aziendale per classe di giornate di lavoro, classe di superficie totale e classe di superficie agricola utilizzata (SAU) .....	142
Tavola 2.51	– Aziende e relativo numero di giornate di lavoro aziendale per classe di giornate di lavoro, forma di conduzione e zona altimetrica .....	143
Tavola 2.52	– Aziende per categoria di manodopera familiare, classe di superficie totale, classe di superficie agricola utilizzata (SAU) e sesso .....	144
Tavola 2.53	– Aziende per categoria di altra manodopera aziendale, classe di superficie totale, classe di superficie agricola utilizzata (SAU) e sesso .....	146
Tavola 2.54	– Giornate di lavoro aziendale per categoria di manodopera familiare, classe di superficie totale, classe di superficie agricola utilizzata (SAU) e sesso .....	148
Tavola 2.55	– Giornate di lavoro aziendale per categoria di altra manodopera aziendale, classe di superficie totale, classe di superficie agricola utilizzata (SAU) e sesso .....	150
Tavola 2.56	– Aziende per categoria di manodopera familiare, forma di conduzione, zona altimetrica e sesso .....	152
Tavola 2.57	– Aziende per categoria di altra manodopera aziendale, forma di conduzione, zona altimetrica e sesso .....	153
Tavola 2.58	– Giornate di lavoro aziendale per categoria di manodopera familiare, forma di conduzione, zona altimetrica e sesso .....	154
Tavola 2.59	– Giornate di lavoro aziendale per categoria di altra manodopera aziendale, forma di conduzione, zona altimetrica e sesso .....	155
Tavola 2.60	– Componenti della manodopera familiare per categoria, classe di superficie totale, classe di superficie agricola utilizzata (SAU) e sesso .....	156



Tavola 2.61	– Persone per categoria di altra manodopera aziendale, classe di superficie totale, classe di superficie agricola utilizzata (SAU) e sesso .....	158
Tavola 2.62	– Persone per categoria di manodopera familiare, forma di conduzione, zona altimetrica e sesso .....	160
Tavola 2.63	Persone per categoria di altra manodopera aziendale, forma di conduzione, zona altimetrica e sesso .....	161
Tavola 2.64	– Componenti la famiglia del conduttore per numero di componenti, classe di superficie agricola utilizzata (SAU), classe di giornate di lavoro aziendale e sesso .....	162
Tavola 2.65	– Componenti la famiglia del conduttore per numero di componenti, forma di conduzione, zona altimetrica e sesso .....	164
Tavola 2.66	– Componenti la famiglia e parenti del conduttore con attività lavorativa esercitata esclusivamente o prevalentemente presso l'azienda o fuori l'azienda per settore di attività economica, classe di superficie agricola utilizzata (SAU) e forma di conduzione .....	165
Tavola 2.67	– Capi azienda per classe di superficie totale, titolo di studio e sesso .....	169
Tavola 2.68	– Giornate di lavoro dei capi azienda per classe di superficie totale, titolo di studio e sesso .....	171
Tavola 2.69	– Capi azienda per classe di età (in anni compiuti), classe di giornate di lavoro e sesso .....	173
Tavola 2.70	– Giornate di lavoro dei capi azienda per classe di età (in anni compiuti), classe di giornate di lavoro e sesso .....	175

#### **Altre notizie**

Tavola 2.71	– Aziende interessate al contoterzismo e relativo numero di giornate di lavoro secondo l'utilizzazione dei mezzi meccanici per classe di superficie totale e classe di superficie agricola utilizzata (SAU) .....	177
Tavola 2.72	– Aziende interessate al contoterzismo e relativo numero di giornate di lavoro secondo l'utilizzazione dei mezzi meccanici per forma di conduzione e zona altimetrica .....	178
Tavola 2.73	– Aziende che utilizzano mezzi meccanici in altre aziende agricole e relative giornate di lavoro per classe di giornate di lavoro effettuate in altre aziende, classe di superficie agricola utilizzata (SAU) e classe di giornate di lavoro aziendale .....	179
Tavola 2.74	– Aziende che utilizzano mezzi meccanici in altre aziende agricole e relative giornate di lavoro per classe di giornate di lavoro effettuate in altre aziende, forma di conduzione e zona altimetrica .....	180
Tavola 2.75	– Aziende che utilizzano mezzi meccanici extraziendali e relative giornate di lavoro extraziendale per classe di giornate di lavoro extraziendale, classe di superficie agricola utilizzata (SAU) e classe di giornate di lavoro aziendale ....	181
Tavola 2.76	– Aziende che utilizzano mezzi meccanici extraziendali e relative giornate di lavoro extraziendale per classe di giornate di lavoro extraziendale, forma di conduzione e zona altimetrica .....	182
Tavola 2.77	– Aziende che utilizzano mezzi meccanici extraziendali e superficie lavorata secondo le principali operazioni effettuate per classe di superficie agricola utilizzata (SAU), forma di conduzione e zona altimetrica .....	183
Tavola 2.78	– Aziende con attrezzature informatiche per classe di superficie agricola utilizzata (SAU) e forma di conduzione .....	184

#### **Capitolo 3 – Dati regionali (Universo CEE)**

Tavola 3.1	– Aziende e relativa superficie totale per classe di superficie totale, forma di conduzione, titolo di possesso dei terreni e zona altimetrica .....	187
------------	--	-----

Tavola 3.2	– Aziende e relativa superficie agricola utilizzata (SAU) per classe di superficie agricola utilizzata, forma di conduzione, titolo di possesso dei terreni e zona altimetrica .....	195
Tavola 3.3	– Aziende e relativa superficie per forma di utilizzazione dei terreni, classe di superficie totale e classe di superficie agricola utilizzata (SAU) .....	203
Tavola 3.4	– Aziende con seminativi e relativa superficie investita per classe di superficie agricola utilizzata (SAU) e principali coltivazioni praticate .....	204
Tavola 3.5	– Aziende con coltivazioni legnose agrarie e relativa superficie investita per le principali coltivazioni praticate e per classe di superficie agricola utilizzata (SAU) .....	212
Tavola 3.6	– Aziende con superficie irrigabile per classe di superficie irrigabile, classe di superficie totale, classe di superficie agricola utilizzata (SAU) e zona altimetrica .....	213
Tavola 3.7	– Aziende con allevamenti e relativo numero di capi per specie di bestiame, classe di superficie totale e classe di superficie agricola utilizzata (SAU) .....	214
Tavola 3.8	– Aziende con bovini e relativo numero di capi per classe di capi, classe di superficie totale e classe di superficie agricola utilizzata (SAU) .....	215
Tavola 3.9	– Aziende con vacche da latte e relativo numero di capi per classe di capi, classe di superficie totale e classe di superficie agricola utilizzata (SAU) .....	216
Tavola 3.10	– Aziende con suini e relativo numero di capi per classe di capi, classe di superficie totale e classe di superficie agricola utilizzata (SAU) .....	217
Tavola 3.11	– Aziende con ovini e relativo numero di capi per classe di capi, classe di superficie totale e classe di superficie agricola utilizzata (SAU) .....	218
Tavola 3.12	– Aziende con polli da carne e relativo numero di capi per classe di capi, classe di superficie totale e classe di superficie agricola utilizzata (SAU) .....	219
Tavola 3.13	– Aziende con galline da uova e relativo numero di capi per classe di capi, classe di superficie totale e classe di superficie agricola utilizzata (SAU) .....	220
Tavola 3.14	– Aziende che utilizzano mezzi meccanici aziendali ed extraziendali per titolo di possesso dei mezzi meccanici, tipo di mezzo utilizzato e zona altimetrica .....	221
Tavola 3.15	– Aziende e relativo numero di giornate di lavoro aziendale per classe di giornate di lavoro, classe di superficie totale e classe di superficie agricola utilizzata (SAU) .....	222
Tavola 3.16	– Aziende per categoria di manodopera familiare, classe di superficie totale, classe di superficie agricola utilizzata (SAU) e sesso .....	223
Tavola 3.17	– Aziende per categoria di altra manodopera aziendale, classe di superficie totale, classe di superficie agricola utilizzata (SAU) e sesso .....	225
Tavola 3.18	– Aziende interessate al contoterzismo e relativo numero di giornate di lavoro secondo l'utilizzazione dei mezzi meccanici per classe di superficie totale e classe di superficie agricola utilizzata (SAU) .....	227

## **Allegati**

Glossario .....	229
Questionario di azienda agricola .....	245

# Presentazione

In questo fascicolo sono riportati i risultati definitivi del 5° Censimento generale dell'agricoltura. Le tavole formano un ampio quadro conoscitivo dell'agricoltura nello specifico di territorio e della sua evoluzione rispetto al 1990 e al 1982, anni di effettuazione dei due precedenti censimenti. In particolare, le tavole di questo fascicolo trattano delle caratteristiche strutturali delle aziende agricole, rinviando ad altri fascicoli di prossima uscita le informazioni relative alle caratteristiche tipologiche (dimensione economica e orientamento tecnico delle aziende agricole).

Il fascicolo è stato strutturato in modo da offrire all'utente non solo dati sulle dimensioni del settore agricolo nel territorio di riferimento, ma anche informazioni sui principali aspetti tecnici e metodologici che hanno caratterizzato l'esecuzione del Censimento.

Dopo brevi cenni storici sui censimenti dell'agricoltura effettuati in Italia, vengono fornite indicazioni sulle basi giuridiche del Censimento, sulle indagini pilota realizzate per verificare sul piano tecnico l'efficacia delle procedure previste e degli strumenti di rilevazione, sulle modalità dell'aggiornamento preliminare degli elenchi comunali delle aziende agricole, finalizzato ad ottenere la massima copertura dei risultati, sulla struttura organizzativa adottata per la rilevazione e sulle modalità di istruzione del personale addetto alle operazioni censuarie.

Vengono, inoltre, riportate le definizioni relative all'unità di rilevazione adottata per il Censimento, in continuità con le precedenti edizioni e in coerenza con le regole statistiche internazionali ed europee; si tratta in particolare delle definizioni di *azienda agricola*, *forestale* e *zootecnica*, di *centro aziendale* e di *conduttore dell'azienda*. Ulteriori informazioni sono offerte in merito ai criteri stabiliti per individuare le unità da censire sul territorio. Alla determinazione del campo di osservazione è dedicato un breve paragrafo nel quale viene specificata la differenza tra universo delle aziende a livello nazionale e a livello comunitario. Le innovazioni apportate al questionario di rilevazione rispetto alle precedenti edizioni del Censimento sono presentate in un apposito paragrafo, mentre il questionario stesso è riprodotto alla fine del fascicolo.

Lo svolgimento delle operazioni censuarie viene riassunto nei paragrafi successivi, mettendo in luce le operazioni preliminari eseguite dagli organi censuari e lo sviluppo delle attività di raccolta dei dati che sono stati monitorati in continuo attraverso un sistema di *reporting* condiviso dai principali organi censuari, aventi accesso ad un sito Internet predisposto allo scopo dall'Istat. Altre informazioni sulle attività censuarie sono riassunte in merito alla registrazione controllata e al trattamento informatico dei dati per la loro validazione e correzione.

Nell'ultimo paragrafo della "Introduzione" al fascicolo si dà conto delle modalità di diffusione dei risultati provvisori e definitivi e viene presentato il piano di pubblicazione del 5° Censimento generale dell'agricoltura, in modo da orientare il lettore circa la complessiva offerta informativa predisposta dall'Istat sia su supporto cartaceo che informatico, in questo caso attraverso la disponibilità di un *data warehouse* accessibile dal sito Internet dell'Istituto.

Per facilitare l'interpretazione dei dati riportati nelle tavole statistiche, sono state redatte apposite "Avvertenze", nelle quali viene chiarito il significato dei valori presenti in ciascuna di esse.

Le tavole statistiche di questo fascicolo sono 106 e sono state raggruppate in tre capitoli.

Il Capitolo 1 – Confronti temporali (Universo Italia) – riporta in 10 tavole statistiche i dati del territorio di riferimento del fascicolo, relativi ai principali caratteri rilevati, messi a confronto con i dati risultati dalle evidenze dei censimenti del 1990 e del 1982 in termini di valori assoluti. Vengono presentati anche confronti in termini di indicatori sintetici, quali la superficie media per azienda. Tutti i

confronti sono effettuati con riferimento all'universo Italia che comprende tutte le aziende agricole censite nel territorio di riferimento del fascicolo, quale che sia la loro ampiezza in termini di superficie e di dimensione economica.

Il Capitolo 2 – Dati regionali (Universo Italia) – contiene le elaborazioni effettuate sui risultati aggregati a livello complessivo e per zone altimetriche. I dati considerati nelle 78 tavole statistiche si riferiscono alle informazioni registrate nel questionario di azienda, combinando i diversi caratteri strutturali in relazione all'argomento considerato.

Un primo gruppo di tavole prende in esame le informazioni generali sull'azienda, concernenti la forma giuridica e il sistema di conduzione, inteso sia come rapporto tra impresa e lavoro (forma di conduzione), sia come rapporto tra impresa e proprietà fondiaria (titolo di possesso dei terreni). Fanno parte di questo primo gruppo di tavole anche quelle dedicate alla frammentazione delle superfici aziendali in corpi di terreno.

Gli aspetti relativi all'utilizzazione dei terreni vengono trattati mettendo in luce la destinazione delle superfici alle principali classi di coltivazione dei terreni durante l'annata agraria 1999-2000. In questo ambito sono presentate anche alcune tavole statistiche che espongono i dati relativi alle sole aziende con terreni irrigui. Viene inoltre proposta una dettagliata analisi della viticoltura con riferimento agli impianti secondo la loro natura, la classe di età e il tipo di vitigno.

Le elaborazioni sulle aziende con allevamenti riguardano la consistenza delle specie di bestiame più rilevanti dal punto di vista economico, nonché i ricoveri per animali con riferimento alla loro capienza e alla dotazione di specifiche installazioni.

Alla meccanizzazione aziendale sono riferite numerose tavole che ne descrivono l'intensità e la diffusione distinguendo per tipo di mezzo meccanico e per titolo di utilizzazione (in proprietà, in comproprietà, in conto terzi). Particolare attenzione è dedicata al contoterzismo attivo e passivo che viene esaminato anche in relazione al numero di giornate di lavoro effettuate in azienda.

Le tavole sulla manodopera aziendale riportano i dati differenziati per singole categorie e per genere. L'analisi riguarda il volume di lavoro e il numero di persone che hanno lavorato in azienda durante l'annata agraria 1999-2000. Il tipo di attività lavorativa esercitata fuori dall'azienda agricola dal conduttore e dai suoi familiari è considerata in una specifica tavola. Ulteriori informazioni sono fornite in merito alle caratteristiche socio-demografiche dei conduttori e dei capi azienda, nonché alla composizione della famiglia del conduttore.

Il Capitolo 3 – Dati regionali (Universo CEE) – comprende 18 tavole statistiche elaborate in base al particolare campo di osservazione comunitario, comparabile tra gli stati membri dell'Unione Europea. Esso differisce dall'Universo Italia per il fatto che non comprende le aziende agricole con superficie agricola utilizzata (SAU) inferiore ad un ettaro e con produzione agricola commercializzata inferiore a 4 milioni di Lire (pari a 2.065,83 Euro). Le elaborazioni relative alle aziende che superano almeno uno dei due limiti citati, offrono agli utenti la possibilità di confrontare alcune fondamentali caratteristiche strutturali del settore, anche per zone altimetriche, secondo i due campi di osservazione della rilevazione censuaria: quello nazionale e quello comunitario.

In allegato è riportato un glossario contenente, per ciascuna informazione rilevata con il questionario di azienda, la corrispondente definizione adottata. Per una più agevole consultazione, le singole voci sono riportate in ordine alfabetico.

# Introduzione

## 1. Cenni storici

I censimenti economici hanno l'obiettivo principale di fornire un quadro esaustivo e territorialmente dettagliato delle dimensioni e delle caratteristiche del sistema economico nazionale. Inoltre, essi consentono la predisposizione di archivi delle unità produttive (aziende, imprese, istituzioni) da utilizzare nei periodi intercensuari come basi per l'esecuzione di indagini campionarie, per ricerche e per studi economici e sociali.

Il Censimento generale dell'agricoltura è stato effettuato con riferimento alla data del 22 ottobre 2000. Esso è il quinto svolto in Italia ed ha avuto luogo in una stagione di grande importanza per il settore agricolo, che ha vissuto un riposizionamento strategico di notevole portata. Infatti, la riforma della politica agricola comunitaria, unitamente al varo della cosiddetta "Agenda 2000" e al previsto allargamento dell'Unione Europea a numerosi altri paesi, ha avviato un ripensamento profondo delle strategie di sviluppo del settore, sempre più orientato a svolgere un ruolo multifunzionale, di carattere economico, ambientale e sociale.

Il Censimento del 2000, pur utilizzando una tecnica di rilevazione tradizionale basata sulla conduzione di interviste "faccia a faccia" e salvaguardando la continuità storica rispetto ai censimenti precedenti, ha presentato numerose ed importanti novità rispetto al passato, conseguendo un elevato standard qualitativo dei dati e una più rapida diffusione dei risultati, che costituiscono una base conoscitiva affidabile per la definizione di politiche nazionali e regionali.

Il piano di rilevazione del 5° Censimento generale dell'agricoltura è stato predisposto sulla base delle proposte formulate da un'apposita Commissione di studio istituita presso l'Istituto nazionale di statistica, della quale hanno fatto parte docenti universitari e rappresentanti di amministrazioni pubbliche e di organizzazioni di categoria.<sup>1</sup>

Sul piano dell'organizzazione, il sistema degli organi censuari è stato improntato alla massima integrazione e valorizzazione delle specifiche competenze dei soggetti che svolgono attività statistica sul territorio nazionale, in particolare a livello regionale e comunale, in linea con le recenti riforme amministrative e costituzionali che hanno ridisegnato il ruolo ed i compiti delle autonomie locali nell'ordinamento italiano.

La diffusione dei dati è stata progettata in modo da rispettare la tutela della riservatezza e da utilizzare anche moderni strumenti informatici (*data warehouse on line*) allo scopo di facilitarne l'accesso da parte degli utenti. Infine, va sottolineato come i risultati del Censimento agricolo vengono rilasciati secondo un'articolazione territoriale coerente con quella che verrà adottata nei censimenti generali del 2001 (popolazione, abitazioni, industria e servizi), così da offrire all'utenza (in particolare quella costituita dagli enti locali) una base statistica pienamente integrata sui principali caratteri demografici, sociali ed economici.

---

<sup>1</sup> In tale Commissione erano rappresentate le seguenti Amministrazioni ed Enti: Ministero per le Politiche Agricole e Forestali; Ministero per le Attività Produttive; Ministero dell'Ambiente e della Tutela del Territorio; Ministero dell'Interno; Ministero dell'Economia e delle Finanze; Ministero della Salute; Istituto Nazionale di Economia Agraria; Assessorati all'Agricoltura ed alle Foreste delle Regioni Piemonte, Veneto, Emilia -Romagna, Marche e Sicilia; Unione Italiana delle Camere di Commercio, Industria, Artigianato e Agricoltura; Associazione nazionale comuni italiani; Unione Statistica dei Comuni Italiani; Confederazione generale dell'agricoltura italiana, Confederazione nazionale coltivatori diretti; Confederazione Italiana Agricoltori; Confederazione Produttori Agricoli; Agenzia Nazionale per la Protezione dell'Ambiente; Istituto di Servizi per il Mercato Agricolo

## **2. Le basi giuridiche**

L'obbligo di esecuzione decennale di un censimento dell'agricoltura è previsto dall'art. 2 del regolamento CEE n. 571 del 28 febbraio 1988, modificato dal regolamento CE n. 2467 del 17 dicembre 1996. Queste norme disciplinano la produzione (con cadenza biennale) di informazioni statistiche di carattere strutturale sulle aziende agricole, sulle coltivazioni, sulla consistenza degli allevamenti, sui mezzi meccanici, sul lavoro, ecc., allo scopo di valutare la situazione di un settore fondamentale per l'economia dell'Unione Europea e di seguire l'evoluzione nel tempo della sua struttura produttiva.

Mentre la rilevazione periodica di tali caratteri (che in Italia ha cadenza annuale) è effettuata su base campionaria, il Censimento rileva informazioni strutturali su tutte le aziende agricole, perseguendo anche l'obiettivo di aggiornare lo schedario delle aziende stesse. Di conseguenza sono state rilevate, in ciascun Comune, la consistenza numerica delle aziende agricole, forestali e zootecniche, di qualsiasi ampiezza e da chiunque condotte, nonché le loro fondamentali caratteristiche strutturali. I dati di censimento, inoltre, servono a costruire l'Archivio statistico delle aziende e imprese agricole (ASAIA), in esecuzione del regolamento comunitario n. 2186 del 1993.

Altre disposizioni in materia di statistiche agricole sono contenute in vari regolamenti e direttive dell'Unione Europea e nelle raccomandazioni dell'Organizzazione delle Nazioni Unite per l'alimentazione e l'agricoltura (FAO), tutti atti volti ad ottenere informazioni statistiche omogenee e comparabili a livello europeo e mondiale.

A livello nazionale, le disposizioni di carattere generale in materia di censimenti sono contenute nell'art. 37 della legge 17 maggio 1999 n. 144 e nel relativo regolamento di esecuzione approvato con DPR n.197 del 6 giugno 2000. L'attuale disciplina dell'attività censuaria deriva dalla considerazione della stessa come funzione istituzionale dell'Istat, a differenza dal passato quando i censimenti erano disciplinati autonomamente da un'apposita legge di indizione e finanziamento e da uno specifico regolamento di esecuzione.

L'attività censuaria svolta dalle Regioni e dalla Province autonome di Trento e di Bolzano è oggetto di una separata disciplina stabilita nelle sue linee fondamentali dal Protocollo di intesa stipulato tra l'Istat e la Conferenza dei Presidenti delle Regioni e delle Province autonome il 5 agosto 1999 ed approvato dalla Conferenza Stato-Regioni.

L'attività censuaria si è svolta secondo quanto previsto dalla normativa che regola il trattamento dei dati personali dettata dagli articoli 17 e 18 del regolamento di esecuzione del Censimento e dalla legge n. 675 del 1996 e successive modifiche e integrazioni, in particolare del d.lgs. n. 281 del 1999.

La disciplina delle operazioni tecniche è stata dettata con il Piano di censimento generale, integrato dai piani regionali approvati secondo la procedura prevista dal citato Protocollo di intesa, nonché da specifiche circolari dell'Istat.

Il 5° Censimento generale dell'agricoltura è inserito tra le statistiche di interesse nazionale: esso è incluso nel Programma statistico nazionale, approvato con DPCM del 31 marzo 2000, e nell'elenco delle rilevazioni soggette all'obbligo di risposta previsto dal DPR del 5 luglio 1999, pubblicato nella G.U. n. 194 del 19 agosto 1999.

## **3. La struttura organizzativa**

La rete di rilevazione del Censimento si è articolata su quattro livelli territoriali e ha coinvolto diversi organismi: il livello nazionale è stato costituito dall'Istat e dall'Unione nazionale delle Camere di Commercio; il livello regionale è stato costituito dagli Uffici regionali di censimento, dalle Commissioni tecniche regionali istituite presso le Regioni e le Province autonome e dagli Uffici regionali dell'Istat; il

---

Alimentare; Ente per le Nuove tecnologie, l'Energia e l'Ambiente; Azienda di Stato Interventi nel Mercato Agricolo; Unione Province Italiane; Istituto Nazionale di Sociologia Rurale; docenti universitari.



livello provinciale è stato costituito dagli Uffici provinciali di censimento istituiti presso le Camere di commercio e dai Gruppi tecnici provinciali; il livello comunale è stato costituito dagli Uffici comunali di censimento.

I Prefetti e i Sindaci, con riferimento al territorio di propria competenza, hanno provveduto ad assicurare il buon andamento ed il regolare svolgimento delle operazioni di censimento, secondo quanto disposto dalle vigenti disposizioni di legge e dal regolamento di esecuzione del Censimento stesso.

### Struttura della rete di rilevazione

REGIONI	NUMERO COMUNI AL 22-10- 2000	ISPETTORATI PROVINCIALI ISTAT	UNITA' – ORGANI DI CENSIMENTO						
			REGIONI (UCR)		CAMERE DI COMMERCIO (UCP)	COMUNI (UCC)			RILEVATORI
			Responsabili dei coordinatori intercomunali (RPCIC)	Coordinatori intercomunali (CIC)	Responsabili dei coordinatori provinciali (RCP)	Totale	Responsabili (a)	Coordinatori	
Piemonte	1.206	8	29	130	8	1.206	1.206	148	1.619
Valle d'Aosta	74	1	1	8	1	74	74	2	88
Lombardia	1.546	11	36	108	11	1.546	1.546	285	1.811
Trentino-A.A.	339	2	2	32	2	339	339	19	614
Veneto	581	7	29	75	7	626	581	45	1.732
Friuli-V.G.	219	4	7	31	4	219	219	70	413
Liguria	235	4	11	37	4	257	235	22	511
Emilia-R.	341	9	23	59	9	341	341	14	1.066
Toscana	287	10	34	64	10	346	287	59	1.246
Umbria	92	2	12	20	2	114	92	22	499
Marche	246	4	4	52	4	246	246	21	2.939
Lazio	377	5	15	87	5	512	377	135	1.867
Abruzzo	305	4	11	40	4	315	305	10	770
Molise	136	2	6	16	2	136	136	38	340
Campania	551	5	12	105	5	555	551	4	2.230
Puglia	258	5	26	80	5	643	258	385	3.047
Basilicata	131	2	9	35	2	169	131	38	743
Calabria	409	5	5	78	5	511	409	102	1.745
Sicilia	390	9	24	150	9	622	390	232	2.830
Sardegna	377	4	19	100	4	377	377	65	1.016
ITALIA	8.100	103	315	1.307	103	9.154	8.100	1.716	27.126

(a) In 643 Comuni il responsabile di UCC ha anche svolto le funzioni ed i compiti di coordinatore.

Al livello nazionale hanno operato i seguenti organismi:

- Istituto nazionale di statistica*, con l'incarico di provvedere all'effettuazione del Censimento dell'agricoltura. L'Istat, quale titolare della rilevazione, ha esercitato un potere decisorio tecnico e metodologico in ordine all'organizzazione del Censimento e alle sue modalità di svolgimento. In particolare, l'Istat ha impartito agli organismi della rete censuaria le istruzioni necessarie per

l'esecuzione del Censimento e ha sovrinteso a tutte le relative operazioni, adottando i provvedimenti necessari per assicurare il loro regolare e tempestivo svolgimento. L'Istat ha esercitato tali funzioni anche attraverso le sue articolazioni territoriali costituite dagli uffici regionali. Inoltre, l'Istituto si è avvalso della collaborazione degli Uffici di statistica del Sistema statistico nazionale (Sistan) che, in base a quanto stabilito dal regolamento, hanno assunto la qualificazione giuridica di organi di censimento.

- b) L'*Ufficio di statistica di Unioncamere*, facente parte del Sistema statistico nazionale, ha avuto il compito di collaborare con l'Istat e con le Camere di commercio per assicurare il funzionamento degli organi censuari di livello provinciale.

Al *livello regionale* l'organizzazione si è basata su un modello "a geometria variabile" definito dal Protocollo d'intesa Istat-Regioni. In base ad esso il Piano generale di censimento è stato integrato dai singoli piani di censimento regionali approvati dalle Regioni e dalle Province autonome, anche sulla scorta delle valutazioni organizzative, tecniche e metodologiche effettuate dall'Istat.

Il nucleo dell'organizzazione a livello regionale è stato rappresentato dall'Ufficio di censimento regionale (UCR), mentre l'operatività sul territorio di competenza è stata assicurata dalla rete dei coordinatori intercomunali e dei rispettivi responsabili provinciali. L'UCR ha, inoltre, avuto il compito di fornire assistenza e sostegno tecnico alla Commissione tecnica regionale.

Nel dettaglio, il livello regionale è stato rappresentato dai seguenti organismi:

- a) *Ufficio regionale dell'Istat*, con il compito di sovrintendere a tutte le attività svolte dagli organi censuari a livello locale e di verificare l'attuazione dei piani di censimento regionali, con particolare riferimento alla designazione dei coordinatori intercomunali e dei loro responsabili provinciali, alle attività di formazione, istruzione e sensibilizzazione, allo svolgimento delle indagini pilota e di controllo. Gli uffici regionali hanno, inoltre, valutato i rapporti periodici sullo svolgimento delle operazioni censuarie nel territorio di competenza e svolto attività ispettiva.
- b) *Ufficio di censimento regionale (UCR)*, con il compito di curare, in generale, l'esecuzione del piano di censimento dell'Istat e di quello regionale.

Tra le funzioni svolte dagli UCR si segnalano in particolare le seguenti:

- la designazione dei coordinatori intercomunali e dei loro responsabili provinciali;
  - la sensibilizzazione delle istituzioni locali e delle aziende agricole;
  - lo svolgimento di attività di istruzione e di formazione;
  - il monitoraggio delle operazioni;
  - la rendicontazione dei contributi finanziari ricevuti.
- c) *Commissione tecnica regionale*, con il compito di assistere la Regione nella predisposizione del piano regionale di censimento e di sovrintendere al buon andamento delle operazioni censuarie, attraverso la valutazione del monitoraggio delle stesse.
- I compiti specifici assegnati alle Commissioni sono stati:
- la predisposizione del piano regionale e la sua eventuale revisione alla luce delle osservazioni dell'Istat;
  - la valutazione dello stato di attuazione del piano, anche nella fase precedente l'avvio delle operazioni di rilevazione censuaria;
  - la valutazione, sulla base degli aggiornamenti periodici trasmessi dall'UCR, dell'andamento delle attività censuarie;
  - l'individuazione degli interventi da adottare nelle situazioni di ritardo a livello comunale e provinciale.

Al *livello provinciale* hanno operato i seguenti organismi:

- a) *Ufficio di censimento provinciale (UCP)*, istituito presso la Camera di commercio, con il compito di sovrintendere al coordinamento delle operazioni censuarie a livello provinciale. Gli UCP hanno assolto a una funzione di stimolo, raccordo e controllo di tutte le operazioni censuarie svolte dagli Uffici comunali, svolgendo attività di natura organizzativa strumentali all'attività di rilevazione, nonché compiti di istruzione e formazione, di assistenza organizzativa e monitoraggio delle operazioni censuarie, attraverso un apposito collegamento informatico.

Tra i compiti specifici assegnati agli UCP vi sono stati:

- l'organizzazione di riunioni di istruzione sulle attività censuarie;
- la creazione del collegamento telematico con l'Istat per la trasmissione dei dati via Internet;
- il raccordo tecnico-organizzativo con il responsabile provinciale dei coordinatori intercomunali;
- la segnalazione di situazioni critiche all'UCR ed all'Ufficio regionale dell'Istat.

Nelle Province autonome di Trento e Bolzano le funzioni di UCP sono state svolte rispettivamente dal Servizio Statistica della Provincia autonoma di Trento e dall'Istituto provinciale di statistica della Provincia autonoma di Bolzano (ASTAT).

- b) *Gruppo tecnico provinciale*, con il compito di realizzare il collegamento funzionale tra i diversi livelli di responsabilità censuarie presenti a livello provinciale, ai fini della elaborazione del calendario di assistenza tecnica agli UCC, della programmazione di attività e di interventi di diversa natura, nonché di valutazione dell'andamento complessivo del Censimento. Esso è stato formato dal responsabile dell'UCP, da un funzionario dell'Ufficio regionale dell'Istat e dal responsabile provinciale dei coordinatori intercomunali.

Nell'ambito di ciascuna Provincia hanno operato i coordinatori intercomunali e il loro responsabile provinciale, i primi con il compito di provvedere al controllo delle attività di rilevazione effettuate presso le aziende agricole, il secondo con il compito di coordinare le attività di assistenza tecnica alla rilevazione.

Tra le funzioni specifiche dei coordinatori intercomunali era compresa:

- l'istruzione dei coordinatori e rilevatori comunali;
- l'assistenza tecnica nel corso delle attività di rilevazione;
- la redazione di rapporti settimanali.

Tra le funzioni specifiche dei responsabili provinciali figurava:

- l'assegnazione dei Comuni della Provincia di competenza ai singoli coordinatori intercomunali;
- la predisposizione dei programmi di attività dei coordinatori intercomunali;
- l'espletamento di attività di istruzione;
- l'organizzazione delle indagini post-censuarie.

Nella struttura organizzativa il *livello comunale* è stato rappresentato dall'*Ufficio di censimento comunale (UCC)*, con la funzione di rilevazione diretta sul territorio. I principali compiti assegnati all'UCC sono stati:

- la nomina di eventuali ulteriori coordinatori comunali;
- la selezione dei rilevatori;
- l'istruzione ai rilevatori e coordinatori comunali;
- la verifica, controllo e aggiornamento degli elenchi delle unità di rilevazione;
- la raccolta dei dati presso le aziende agricole e il controllo della corretta compilazione dei questionari;
- la comunicazione periodica di informazioni e dati sullo svolgimento delle operazioni censuarie;
- la revisione quantitativa del materiale raccolto e il suo confezionamento per la successiva spedizione ai centri di registrazione.

Alle dirette dipendenze del responsabile dell'UCC hanno operato i coordinatori comunali e i rilevatori. La nomina dei primi era obbligatoria nei Comuni con almeno 600 aziende da censire. I

secondi sono stati impegnati nella misura di uno ogni 150 aziende (o frazione di 150 comunque non inferiore a 100).

Ai coordinatori comunali è stato affidato l'incarico di pianificare, coordinare e controllare l'attività di rilevazione presso le aziende. I rilevatori comunali hanno effettuato la rilevazione presso le aziende agricole, raccogliendo i dati tramite intervista diretta ai conduttori.

#### **4. Le attività di formazione ed istruzione della rete di rilevazione**

A causa dell'articolazione territoriale e della complessità della rete di rilevazione, l'attività di formazione e istruzione dei soggetti coinvolti ha avuto un ruolo determinante per il buon esito delle operazioni censuarie.

Le attività formative hanno coperto l'intera rete di rilevazione con una serie di interventi "a cascata", ricorrendo a più strumenti. Infatti i corsi di istruzione e formazione si sono sviluppati secondo un percorso per fasi successive che ha coinvolto via via destinatari diversi: gli Uffici regionali dell'Istat, gli Uffici di censimento regionali (UCR), gli Uffici di censimento provinciali (UCP), i coordinatori intercomunali e i loro responsabili provinciali e gli Uffici di censimento comunali (UCC) con i loro coordinatori e rilevatori.

Dato l'elevato numero delle persone da formare e la loro distribuzione su tutto il territorio nazionale, nonché la diversità dei fabbisogni formativi, si sono attuati molteplici interventi. Accanto alla formazione in aula si è fatto ricorso anche allo strumento della formazione a distanza, tramite l'utilizzo di appositi strumenti (CD-Rom formativo, pagina dedicata nel sito Internet del Censimento).

Ulteriori interventi di carattere formativo, aggiuntivi rispetto a quelli dedicati alle istruzioni per la rilevazione, si sono svolti nei confronti dei coordinatori intercomunali e dei coordinatori comunali, a cura sia dell'Istat, sia degli Uffici regionali di censimento.

Interventi di verifica della formazione dei rilevatori e di *training on the job* sono stati svolti dai coordinatori intercomunali nel corso delle ispezioni volte a fornire assistenza tecnica agli UCC durante lo svolgimento della rilevazione.

Le istruzioni al personale degli UCR, ai responsabili degli UCP e ai responsabili provinciali dei coordinatori intercomunali sono state effettuate da personale selezionato dall'Istat e da funzionari dell'Istituto.

Le istruzioni ai coordinatori intercomunali sono state trasmesse da personale appartenente all'Istat e agli UCR, nonché dai responsabili dei coordinatori intercomunali. A loro volta, i coordinatori intercomunali, coadiuvati da personale dell'Istat, hanno effettuato gli interventi di istruzione ai coordinatori comunali e ai rilevatori.

#### **5. Il campo di osservazione e l'unità di rilevazione**

Il campo di osservazione del Censimento dell'agricoltura ha considerato tutte le aziende agricole, forestali e zootecniche, di qualsiasi ampiezza e da chiunque condotte. Sono rientrate nel suddetto campo di osservazione anche:

- le aziende agricole degli istituti di ricerca, degli ospedali, delle cliniche, delle comunità religiose, degli istituti penitenziari e delle imprese industriali;
- gli allevamenti di tori e verri da riproduzione, gli allevamenti di cavalli, i centri di incubazione;
- le aziende agricole costituite da prati permanenti e/o pascoli condotti dalle amministrazioni comunali (terreni messi a disposizione, generalmente dietro corresponsione di un canone, per il pascolo di animali appartenenti ad altre aziende).

I terreni destinati ad alcuni usi particolari, se non compresi nella superficie totale di un'azienda agricola attiva, sono stati esclusi dal campo di osservazione del Censimento. Questa esclusione riguarda in particolare:

- i suoli edificabili o comunque non destinati ad uso agricolo;
- i parchi e i giardini ornamentali;
- i terreni completamente abbandonati;
- i piccoli orti familiari, generalmente annessi alle abitazioni, la cui produzione era destinata normalmente all'autoconsumo (salvo il caso in cui la persona che ne disponeva fosse conduttore di azienda agricola; in tal caso l'orto doveva essere considerato parte integrante dell'azienda stessa);
- i piccoli allevamenti a conduzione familiare, costituiti da uno o due capi di bestiame suino, ovino, caprino o da pochi animali di bassa corte (polli, tacchini, oche, conigli ecc.) utilizzati normalmente per autoconsumo (salvo il caso in cui la persona che ne disponeva fosse anche conduttore di azienda agricola; in tal caso questi allevamenti dovevano essere considerati parte integrante dell'azienda stessa).

Sono state inoltre escluse dal campo di osservazione le scuderie, i terreni per l'esercizio dei cavalli da corsa, gli allevamenti di cani, i centri di commercio del bestiame ed i macelli che non praticavano l'allevamento del bestiame. Gli allevamenti ittici (impianti di acquacoltura) sono rientrati nel campo di osservazione del Censimento solo se praticati nell'ambito di un'azienda agricola.

L'unità di rilevazione del Censimento è stata *l'azienda agricola, forestale e zootecnica*, definita come *l'unità tecnico-economica costituita da terreni, anche in appezzamenti non contigui, ed eventualmente da impianti ed attrezzature varie in cui si attua la produzione agraria, forestale o zootecnica ad opera di un conduttore, e cioè persona fisica, società od ente, che ne sopporta il rischio sia da solo (conduttore coltivatore o conduttore con salariati), sia in forma associata.*

Caratteri distintivi fondamentali di un'azienda agricola sono stati pertanto:

- l'utilizzazione dei terreni per la produzione agricola e/o forestale e/o zootecnica: tali terreni potevano essere costituiti da una o più particelle (contigue o no), situate nello stesso Comune oppure in Comuni diversi, anche non confinanti o vicini tra loro;
- la presenza di un conduttore, cioè di una persona fisica, società od ente che sopportava il rischio imprenditoriale connesso con l'attività economica dell'azienda.

Tra le aziende agricole sono state comprese anche quelle prive di terreno agrario ed in particolare:

- le aziende zootecniche nelle quali si allevava bestiame senza utilizzazione di terreno agrario (allevamenti intensivi di bovini, di suini, avicunicoli, ecc.);
- le aziende zootecniche nelle quali il bestiame veniva allevato utilizzando terreni pascolativi appartenenti a Comuni, ad altri enti pubblici od a privati, senza che i terreni potessero configurarsi come elementi costitutivi di dette aziende.

## **6. I criteri per l'individuazione delle aziende agricole**

Le aziende agricole sono state individuate nel Comune, ed in particolare nel foglio di mappa catastale, in cui ricadeva il centro aziendale o, in mancanza di esso, la maggior parte delle particelle catastali costituenti la superficie totale aziendale. Ne consegue che le aziende agricole, i cui terreni erano situati in due o più fogli di mappa catastali dello stesso Comune oppure in due o più Comuni, sono state rilevate dal Comune ove era situato il centro aziendale e, quindi, indicate nel relativo foglio di mappa catastale. Pertanto, il luogo dove era ubicata l'abitazione del conduttore, se non coincidente con il centro aziendale, non ha costituito elemento per l'individuazione di un'azienda agricola, né per l'attribuzione dell'azienda stessa ad un determinato foglio di mappa.

Per *centro aziendale* s'intende il complesso dei fabbricati situati nei terreni dell'azienda agricola e connessi alla sua attività produttiva. Il centro aziendale, in molti casi, comprende le abitazioni del

conduttore e dell'altra manodopera impiegata nei lavori agricoli aziendali, i ricoveri per animali, i locali per l'immagazzinamento dei prodotti (magazzini, sili da foraggio, fienili, ecc.) e quelli per il deposito di macchine ed attrezzi di uso agricolo.

Le aziende pastorali con greggi transumanti, nel caso in cui il conduttore disponeva anche di terreno agrario, sono state individuate nel Comune e foglio di mappa catastale nel quale ricadeva il centro aziendale o la maggior parte delle particelle costituenti la superficie totale aziendale. Se, invece, tali aziende erano prive di terreno agrario (esclusivamente zootecniche), sono state individuate nel Comune e foglio di mappa catastale nel quale erano situati i ricoveri di proprietà dell'azienda; oppure, se l'azienda non possedeva ricoveri propri, nel Comune dove il gregge era stato ricoverato per la maggior parte dell'anno; oppure, se quest'ultimo criterio fosse risultato di difficile adozione, nel Comune dove il gregge si trovava alla data di riferimento del Censimento.

Ai fini del censimento, per individuare le aziende agricole si è fatto riferimento ai conduttori e non ai proprietari o intestatari dei terreni, in quanto:

- il proprietario o intestatario dei terreni non è necessariamente conduttore di azienda agricola, termine con il quale si intende la persona fisica, società o ente, che, in quanto responsabile giuridico ed economico, sopporta il rischio della gestione aziendale, indipendentemente dal titolo di possesso dei terreni;
- i terreni di proprietà o intestati a soggetti diversi possono essere condotti da un'unica azienda agricola.

I censimenti generali del 2000-01 prevedono di incrementare in misura significativa il dettaglio territoriale disponibile nella georeferenziazione dei dati, con l'obiettivo di potenziare la capacità informativa dei dati raccolti. In particolare, Il 5° Censimento generale dell'agricoltura, che copre con il suo campo di osservazione il territorio extraurbano, ha adottato per la prima volta come livello minimo di aggregazione dei dati il foglio di mappa catastale, che ha il vantaggio di essere un riferimento facilmente individuabile sia per i rispondenti che per gli utenti finali e corrisponde ad un livello di dettaglio ottimale, ad esempio, per le esigenze di analisi della pianificazione territoriale. La disponibilità dei dati elementari aggregati per foglio di mappa consentirà di ottenere proiezioni cartografiche molto accurate dei risultati censuari: dalla semplice localizzazione delle aziende agricole e dei relativi terreni a mappe tematiche sull'utilizzazione del suolo e sulla distribuzione delle caratteristiche strutturali e tipologiche delle aziende.

## **7. Il questionario di rilevazione**

Nella progettazione del questionario di azienda si è tenuto conto di esigenze diverse: la domanda di informazioni da parte dell'utenza; l'obbligo di rispondere alle esigenze internazionali (FAO e UE) secondo un prestabilito elenco di caratteristiche da rilevare; l'esigenza di mantenere la confrontabilità dei risultati con quelli delle precedenti rilevazioni censuarie; la necessità di indagare fenomeni attuali di interesse nazionale e locale; la limitazione degli oneri di risposta per i rilevatori, e, soprattutto, per le aziende stesse.

Il questionario di rilevazione adottato per il 5° Censimento generale dell'agricoltura ha rappresentato una soluzione di equilibrio tra queste esigenze. Una volta assicurata la sua corrispondenza al quadro informativo richiesto dai regolamenti europei, esso è stato redatto apportando integrazioni finalizzate a rispondere alle molteplici esigenze informative nazionali e locali.

Il compito di definire i contenuti rispondenti a tali esigenze è stato affidato ad una apposita sottocommissione nell'ambito della Commissione di studio avente l'incarico di formulare proposte in merito agli aspetti organizzativi, metodologici e tecnici per il 5° Censimento generale dell'agricoltura. Le attività svolte al riguardo nel corso di circa un anno hanno consentito l'approntamento di un questionario di azienda, che, oltre a consentire una soddisfacente comparabilità dei risultati nel tempo,



ha esteso le informazioni su fenomeni maggiormente esplicativi della nuova realtà agricola. In esso sono stati mantenuti molti dei quesiti già rilevati nel 1990, compresi quelli relativi alla viticoltura, ed inserite alcune interessanti novità.

In particolare, i nuovi quesiti hanno riguardato:

- la ulteriore suddivisione della superficie aziendale secondo il titolo di possesso dei terreni: proprietà, affitto (Legge 203/82) e uso gratuito;
- una maggiore articolazione della forma giuridica delle aziende (persona fisica, società, cooperativa, associazione di produttori, Ente pubblico);
- più specifiche informazioni sulla tenuta della contabilità aziendale;
- la rilevazione della superficie utilizzata per attività extragricole (turismo, sport, ecc.);
- la capacità lavorativa oraria degli impianti per la lavorazione e/o trasformazione in azienda dei prodotti delle coltivazioni;
- la consistenza degli "altri" allevamenti, la produzione del latte distinta per specie, l'impiego del latte munto e i prodotti ottenuti dalla lavorazione del latte in azienda;
- riguardo al lavoro aziendale, la posizione nella professione dei componenti la famiglia del conduttore e la distinzione della "altra manodopera aziendale" tra operai e dirigenti e impiegati, nonché la loro distinzione per genere;
- alcune informazioni sulle pratiche colturali e sui sistemi utilizzati per la fertilizzazione dei terreni;
- le produzioni di qualità, sia vegetali che zootecniche.

## **8. Epoca di riferimento dei dati**

Fanno riferimento all'annata agraria 1° novembre 1999 – 31 ottobre 2000 i dati relativi a: vendita dei prodotti dell'azienda; contabilità; utilizzazione dei terreni; lavoro; mezzi meccanici; contoterzismo; attrezzature informatiche; rapporti con l'esterno.

Fanno riferimento alla data del 22 ottobre 2000 i dati relativi a: forma di conduzione; forma giuridica; credito agrario; adesione ad organismi associativi economici; parchi ed aree protette; ricoveri; superficie totale; superficie agricola utilizzata; consistenza degli allevamenti; fabbricati ed abitazioni.

La condizione professionale del conduttore, dei familiari, dei parenti e del capo azienda si riferisce a quella posseduta nella settimana precedente il 22 ottobre 2000. Fanno riferimento all'anno solare 2000 i dati relativi alla produzione del latte.

## **9. L'aggiornamento degli elenchi comunali delle aziende agricole**

Sul piano tecnico-metodologico, il problema di maggior rilevanza nell'esecuzione di un censimento generale dell'agricoltura è connesso con l'identificazione delle aziende e con l'obiettivo di massimizzare il grado di copertura della rilevazione, dato il notevole riflesso che tale operazione riveste nel dimensionamento numerico del collettivo di osservazione.

Le operazioni di aggiornamento si sono articolate nelle seguenti fasi:

- produzione dell'elenco delle aziende agricole, forestali e zootecniche, risultanti nello schedario Istat e dell'elenco dei soggetti risultanti in archivi e/o registri di fonte amministrativa e non individuati tra i conduttori delle aziende agricole, forestali e zootecniche dello schedario Istat
- individuazione delle aziende agricole, forestali e zootecniche "ancora esistenti", "non più esistenti" e "di nuova costituzione" (rispetto all'elenco, basato sul Censimento del 1990);
- per ciascuna azienda agricola risultante negli elenchi come "ancora esistente" o "di nuova costituzione", indicazione dell'ubicazione del centro aziendale o, in assenza di esso, della località dove ricadeva il maggior numero di particelle dei terreni costituenti l'azienda agricola. Tale località

poteva essere distinta dal domicilio del conduttore, ove quest'ultimo non coincidesse con l'ubicazione del centro aziendale. Per le aziende "ancora esistenti" dovevano essere verificati, modificati ed eventualmente integrati i dati personalizzati a cura dell'Istat;

- per ciascuna azienda agricola "ancora esistente" o "di nuova costituzione", indicazione delle superfici ricadenti nel Comune, distintamente per i terreni situati nello stesso foglio di mappa catastale del centro aziendale e per quelli ricadenti in altri fogli di mappa dello stesso Comune o di altri Comuni, con la specificazione, per ciascuna azienda, del numero complessivo delle particelle catastali che ne costituivano la superficie. Per le aziende prive di terreno agrario (esclusivamente zootecniche) si doveva indicare il Comune e il foglio di mappa catastale ove erano situati i ricoveri di proprietà dell'azienda; oppure, se l'azienda non possedeva ricoveri propri, il Comune dove erano ricoverati i capi di bestiame per la maggior parte dell'anno; oppure, se quest'ultimo criterio risultava di difficile adozione, il Comune dove gli allevamenti si trovavano al momento della verifica effettuata per l'aggiornamento;
- scambi di informazioni tra Comuni sulle superfici di aziende con parte dei terreni localizzati in Comuni diversi;
- compilazione dei riepiloghi delle superfici di foglio di mappa catastale e comunali e verifica del grado di copertura raggiunto.

Per agevolare i compiti degli Uffici comunali, l'Istat ha fornito a ciascuno di essi un apposito Manuale contenente il piano completo dell'aggiornamento con le istruzioni da seguire per le diverse operazioni da effettuare. Inoltre l'Istat ha inviato a ciascun Comune un CD multimediale con finalità di comunicazione generale sui censimenti 2000 – 2001, unitamente ad un apposito *software*, le cui procedure hanno consentito la compilazione automatica di alcuni modelli man mano che il Comune procedeva alle previste operazioni di aggiornamento degli elenchi.

Alle operazioni di aggiornamento hanno contribuito l'Istat, i Comuni e le Camere di Commercio, ciascuno con ruoli e compiti ben definiti.

Prima di avviare le operazioni di aggiornamento l'Istat ha effettuato un preliminare processo di integrazione e/o sovrapposizione dei dati anagrafici e strutturali contenuti nei principali archivi amministrativi di interesse agricolo, ha predisposto la metodologia, sviluppato le procedure informatiche di acquisizione e trattamento delle informazioni aggiornate, prodotto il materiale per l'aggiornamento stesso su supporto cartaceo ed informatico, nonché sottoposto a verifica di fattibilità tutte le modalità tecniche ed organizzative dell'operazione.

In particolare l'aggiornamento delle liste si è basato su una verifica preliminare dell'archivio censuario riferito al 1990, svolta mediante l'uso di archivi anagrafici delle aziende aggiornati al 1997 e al 1998 e provenienti dal Sistema informativo agricolo nazionale (SIAN), dall'anagrafe tributaria del Ministero delle Finanze, dal registro delle imprese agricole tenuto presso le Camere di Commercio e dall'archivio residente presso l'AIMA (attualmente AGEA). Tale operazione di aggiornamento e di "incrocio" tra archivi (analoga a quella posta alla base dell'Archivio statistico delle imprese attive, ASIA) è stata estremamente complessa, in quanto il Censimento del 1990 non aveva rilevato il codice fiscale delle aziende agricole (o dei relativi conduttori). Di conseguenza, per effettuare le verifiche sono state utilizzate altre "chiavi", quali la localizzazione e la denominazione dell'azienda, tutti elementi certamente meno sicuri del codice identificativo.<sup>2</sup>

L'analisi integrata degli archivi sopra menzionati<sup>3</sup> ha consentito di "rintracciare" circa 1.400.000 aziende censite nel 1990, informazione questa che è stata fornita ai Comuni per rendere più agevole il loro lavoro di aggiornamento degli elenchi. D'altra parte, i Comuni hanno ricevuto anche un elenco di

<sup>2</sup> Per essere trattato in modo efficace, l'archivio del 1990 e gli archivi integrativi sono stati preliminarmente sottoposti ad una "normalizzazione", cioè ad un trattamento statistico finalizzato ad assicurare che i caratteri in essi contenuti fossero resi omogenei e confrontabili tra loro.

<sup>3</sup> L'operazione di *linkage* tra i diversi archivi, su cui si baserà anche in futuro la costruzione e l'aggiornamento annuale dell'Archivio statistico delle aziende e delle imprese agricole (ASAIA) ha costituito, naturalmente, solo il primo passo del lavoro, cui sono seguite approfondite analisi di carattere statistico volte all'individuazione dei soggetti effettivamente titolari di un'attività agricola rientrante nel campo di osservazione del censimento.

circa 1.800.000 altri soggetti presenti negli archivi amministrativi, per i quali è stato impossibile procedere all'abbinamento automatico e preventivo con le unità contenute nell'archivio censuario del 1990. In alcuni casi si è trattato effettivamente di nuove aziende, ma in molti altri il mancato abbinamento è dipeso unicamente dalla assenza del codice identificativo nell'archivio del 1990.

L'operazione di aggiornamento è poi proseguita sul territorio a cura dei Comuni. Anche le Camere di Commercio, attraverso i propri Uffici di statistica, hanno partecipato all'operazione, svolgendo attività di coordinamento e monitoraggio in collegamento telematico con l'Istat.

Le modalità tecniche ed operative da seguire per l'aggiornamento sono state descritte in un apposito fascicolo contenente il Piano completo delle operazioni.

Con la circolare n.38 del 15 ottobre 1999 prot. 10465, sono stati disposti i criteri e le modalità per la costituzione degli Uffici di censimento comunali e provinciali, precisandone compiti e funzioni per l'aggiornamento.

Entro il mese di giugno 2000, tutti i Comuni, ad eccezione di pochi per i quali si è reso necessario prorogare la scadenza al mese di agosto, hanno trasmesso all'Istat tutto il materiale su supporto informatico e cartaceo. Il materiale pervenuto soltanto su supporto cartaceo, dopo i necessari controlli quantitativi e qualitativi presso l'Istat, è stato sottoposto a registrazione *in service*. Appena registrato, il materiale è stato elaborato al pari di quello pervenuto su supporto informatico, in modo da ottenere gli elenchi definitivi comunali, per foglio di mappa catastale. Questo ha costituito l'area di riferimento da assegnare successivamente a ciascun rilevatore per la raccolta dei dati mediante somministrazione del questionario aziendale.

I file contenenti i dati identificativi dei conduttori, integrati con quello di superficie totale dell'azienda, da inviare ai Comuni come elenchi definitivi, sono stati approntati dall'Istat nel periodo luglio - settembre 2000 e sono stati utilizzati anche per la personalizzazione dei questionari di rilevazione.

## **10. Le indagini pilota pre-censuarie**

Al fine di risolvere le problematiche relative alla localizzazione delle aziende agricole e dei loro terreni, all'aggiornamento delle liste comunali di aziende, nonché alla messa a punto degli strumenti di rilevazione, sono state realizzate nel periodo pre-censuario tre indagini pilota:

1. *localizzazione e georeferenziazione dei terreni aziendali*: l'indagine è stata effettuata nel periodo novembre 1998 – gennaio 1999 per verificare le difficoltà incontrate dai Comuni nell'individuare le aziende agricole e nel localizzare i loro terreni. Hanno partecipato volontariamente 10 Comuni in totale; in particolare, 3 Comuni delle Marche, 5 dell'Emilia-Romagna e 2 della Toscana. Con questa indagine è stata verificata anche la possibilità di utilizzare, per la prima volta nel settore delle statistiche agricole, la documentazione catastale. Il materiale di base per l'esecuzione dell'indagine pilota (elenchi delle aziende agricole e dei soggetti da rilevare) è stato fornito dall'Istat) mentre la documentazione catastale è stata acquisita dai Comuni interessati all'indagine. Per agevolare il compito ai Comuni partecipanti l'Istat ha redatto un apposito manuale di istruzioni.
2. *aggiornamento dell'archivio Istat delle aziende agricole*: questa seconda indagine pilota è stata effettuata nel periodo aprile – maggio 1999 al fine di valutare la fattibilità delle operazioni di individuazione delle aziende agricole finalizzata all'aggiornamento degli elenchi. Ad essa hanno partecipato gli stessi Comuni già coinvolti nella prima indagine pilota, integrati da altri 22 in modo da rispettare criteri di rappresentatività per grandi circoscrizioni territoriali.

La metodologia seguita per questa seconda indagine pilota è stata simile a quella adottata per la prima. Tuttavia, tenuto conto che un aggiornamento esaustivo degli elenchi non può essere realizzato se non a seguito di un accurato e completo scambio di informazioni tra Comuni confinanti, tra i 30 sono stati scelti 2 Comuni "nucleo" con i rispettivi Comuni "satelliti" in numero di

8. In termini di numero di aziende agricole da aggiornare con l'indagine pilota, la selezione ha riguardato 5 Comuni con un numero consistente di aziende censite nel 1990 (Comuni "grandi" con oltre 1.000 aziende), 7 altri di "media dimensione" (500 - 1.000 aziende) e 20 di "piccola dimensione" (meno di 500 aziende).

Per i Comuni di grande e media dimensione l'indagine ha consentito di sperimentare le diverse modalità di assunzione delle informazioni dal conduttore, di verificare l'utilizzazione della cartografia più opportuna e di valutare le difficoltà inerenti la localizzazione dei terreni aziendali, nonché i tempi di esecuzione dell'operazione. Per 20 Comuni non erano previsti scambi di informazioni con i Comuni limitrofi, per i 2 Comuni "nucleo" sono state effettuate tutte le fasi dell'operazione di aggiornamento, sino alla completa verifica del grado di copertura raggiunto. Gli 8 Comuni "satelliti", infine, hanno proceduto all'aggiornamento degli elenchi di loro competenza, all'individuazione ed attribuzione delle aziende agricole e dei relativi terreni ai rispettivi fogli di mappa catastali ed allo scambio di informazioni con il corrispondente Comune "nucleo".

Anche per questa seconda indagine l'Istat ha approntato tutto il materiale di base su supporto cartaceo ed informatico, nonché la redazione di un apposito fascicolo di istruzioni.

3. *controllo della qualità degli elenchi aziendali e test del questionario di azienda agricola*: allo scopo di completare le attività preparatorie del Censimento, nel mese di maggio 2000 è stata condotta la terza indagine pilota, finalizzata a valutare le caratteristiche del questionario di rilevazione ed a verificare la qualità degli elenchi aziendali approntati con l'aggiornamento dell'archivio Istat. La rilevazione è stata affidata agli Uffici regionali di censimento (UCR). Essa ha riguardato circa 2.700 unità dislocate in 43 Comuni. Per l'esecuzione dell'indagine pilota gli UCR si sono avvalsi di proprio personale dipendente.

Sono stati utilizzati due modelli: il primo (Mod. ISTAT SME1) per stabilire l'appartenenza dell'unità oggetto dell'indagine pilota al campo di osservazione del Censimento; il secondo che riproduceva il questionario di azienda agricola (Mod. ISTAT CEAGR1) da somministrare alle unità risultate appartenenti al campo di osservazione a seguito dell'accertamento effettuato dal rilevatore.

Alla fine dell'intervista il rilevatore ha redatto per ciascuna azienda agricola intervistata un rapporto (Mod. ISTAT CEAGR RIL1), nel quale è stato precisato il grado di difficoltà riscontrato nella compilazione del questionario di azienda, il tempo di durata dell'intervista e la completezza e chiarezza delle istruzioni predisposte dall'Istat e delle definizioni adottate.

## **11. Le operazioni preliminari della rete di rilevazione**

Preliminarmente alla raccolta dei dati presso i conduttori d'azienda, l'Istat ha fornito a ciascun Comune il materiale necessario allo svolgimento della rilevazione censuaria ed in particolare:

- a) l'elenco delle aziende agricole da intervistare (Mod. ISTAT CEAGR 201), nel quale sono state riportate le aziende individuate con l'aggiornamento degli archivi statistici ed amministrativi, distinte per foglio di mappa catastale;
- b) elenchi aggiuntivi contenenti le indicazioni sui conduttori domiciliati in luogo diverso dall'ubicazione del centro aziendale;
- c) i questionari di azienda agricola (Mod. ISTAT CEAGR 1) in bianco, secondo il numero delle aziende da censire, integrato da una congrua scorta;
- d) le etichette autoadesive con la pre stampa dei caratteri identificativi dei conduttori ai quali somministrare il questionario per le aziende agricole individuate in fase di aggiornamento; per le eventuali aziende nuove (o non identificate nel corso dell'aggiornamento) sono state fornite etichette in bianco, le quali contenevano soltanto i codici e le denominazioni della Provincia e del Comune ed un apposito codice di azienda;

- e) un congruo numero di copie del manuale di istruzioni per la rilevazione, contenente le definizioni, le modalità tecnico-operative e le disposizioni per la raccolta dei dati;
- f) un congruo numero di CD-rom per la formazione dei rilevatori;
- g) il materiale e i modelli accessori da utilizzare per lo svolgimento delle operazioni e per la spedizione del materiale censuario, al termine delle operazioni stesse.

Sempre nel periodo precedente la rilevazione, gli UCC hanno svolto alcune operazioni preparatorie, come la predisposizione del materiale per ciascun rilevatore e la definizione degli "itinerari di sezione" per il rilevatori. Di particolare rilievo, in tale ambito, sono stati i casi in cui vi era differenza tra l'ubicazione dell'azienda e il domicilio del conduttore. Al fine di agevolare gli UCC nella rilevazione di queste aziende, l'Istat ha trasmesso agli UCC, su supporto informatico, la lista dei "conduttori con domicilio in Comune diverso da quello di rilevazione".

Inoltre, per agevolare il compito dei rilevatori e dei rispondenti, molti Comuni hanno fornito a ciascun rilevatore una copia del foglio di mappa catastale di competenza, unitamente ad una copia del quadro di unione dei fogli di mappa in cui si ripartisce il territorio comunale. Ciò ha consentito al rilevatore di individuare più facilmente l'ubicazione delle aziende e la distribuzione dei loro terreni sul territorio. In questo modo si è anche agevolato il rispondente nella collocazione delle diverse attività aziendali in ciascun foglio di mappa.

## 12. Le attività di raccolta dei dati

All'inizio del mese di ottobre 2000 gli UCC hanno ricevuto il materiale necessario allo svolgimento della rilevazione censuaria. A partire dal 23 ottobre 2000, i rilevatori hanno condotto personalmente le interviste con i conduttori delle aziende agricole secondo un calendario programmato sulle seguenti scadenze di conclusione della rilevazione sul campo: 22 novembre 2000 per i Comuni con meno di 100 aziende da censire e 31 dicembre 2000 per i Comuni con 100 o più aziende da censire.

La concentrazione dei tempi previsti per la raccolta dei dati in circa 60 giorni lavorativi ha richiesto l'impiego di più personale rispetto al precedente censimento.

La revisione dei questionari di rilevazione da parte dei coordinatori comunali è stata effettuata, di norma, giornalmente presso l'UCC, subordinatamente alla consegna quotidiana dei questionari compilati da parte dei rilevatori. L'attività di revisione si è svolta nel periodo dal 23 ottobre 2000 al 12 gennaio 2001, anche con l'ausilio dei coordinatori intercomunali, i quali hanno visitato periodicamente gli UCC, così da risolvere eventuali dubbi ed offrire assistenza tecnica alla rilevazione.

A questo stesso scopo l'Istat ha attivato durante il periodo della rilevazione censuaria due numeri verdi di *help-desk* delle operazioni di raccolta dei dati destinati uno agli operatori istituzionali della rete censuaria e l'altro ai rispondenti.

Il primo è stato gestito dagli Uffici regionali dell'Istat, mentre il secondo è stato affidato ad un *call center* specializzato che ha operato sull'intero territorio nazionale. In entrambi i casi, comunque, l'Istat ha provveduto a predisporre preliminarmente un numero molto consistente di risposte a fattispecie di quesiti (oltre 700 per il primo e più di 35 per il secondo), opportunamente ripartiti nell'ambito di tre differenti tipologie (amministrativa, metodologica e tecnico-informatica). Il ricorso a tali numeri verdi è stato consistente: a quello destinato agli operatori di censimento sono pervenute 6.416 chiamate, di cui 4.235 da parte degli UCC, a quello destinato agli altri soggetti sono pervenute 4.233 chiamate.

Non appena revisionati tutti i questionari di azienda compilati dai rilevatori, gli UCC hanno provveduto alla redazione dei prospetti riepilogativi contenenti i dati relativi alle principali variabili rilevate a livello di foglio di mappa (Mod. ISTAT RIEP 1). Man mano che la compilazione dei prospetti riepilogativi è stata terminata, e comunque entro febbraio 2001, l'UCC ha provveduto a riepilogare tali prospetti a livello comunale, compilando l'apposito modello predisposto dall'Istat (Mod. ISTAT RIEP 2) che è stato inviato all'UCP competente per territorio. I modelli riepilogativi per Comune hanno

consentito all'Istat di elaborare e diffondere alcuni risultati preliminari l'8 marzo 2001 e quelli provvisori il 20 giugno 2001.

La verifica del buon andamento delle operazioni censuarie è stata svolta attraverso un sistema di monitoraggio basato su rapporti periodici inoltrati dagli UCC agli UCP. Tali rapporti sono stati immessi da questi ultimi nella rete telematica appositamente predisposta e sono stati resi disponibili in tempo reale agli uffici di censimento regionali (UCR) ed all'Istat. Più in dettaglio, il monitoraggio ha previsto le seguenti attività:

- a) gli uffici di censimento comunali:
  - hanno comunicato al competente UCP l'inizio della raccolta dei dati;
  - in funzione della numerosità aziendale di competenza, hanno inviato via fax o per via telematica, al competente UCP l'apposito modello con la comunicazione del numero dei questionari compilati, evidenziando anche il numero delle aziende viticole e zootecniche;
  - al termine della raccolta dei dati hanno trasmesso all'UCP gli appositi modelli, nei quali sono stati indicati, tra l'altro, il numero definitivo delle aziende censite, il numero delle aziende per le quali non è stato possibile condurre l'intervista, il numero delle aziende viticole e zootecniche, queste ultime distinte per gli allevamenti bovini, suini, ovini ed altri tipi, alcuni ulteriori dati riassuntivi a livello comunale;
- b) i responsabili provinciali dei coordinatori intercomunali: hanno inoltrato all'UCP e all'UCR competenti per territorio, mediamente ogni 14 giorni, un rapporto sull'attività svolta dai coordinatori intercomunali di propria competenza, compilando l'apposito modello predisposto dall'Istat; tale modello ha fornito per ogni coordinatore intercomunale il numero delle visite effettuate presso ciascun Comune di competenza, il numero dei questionari revisionati unitamente ai rilevatori e ai coordinatori comunali, il grado di difficoltà riscontrato dai rilevatori nella compilazione delle diverse sezioni dei questionari di rilevazione, nonché i problemi eventualmente riscontrati nell'attività dei Comuni;
- c) gli Uffici di censimento provinciali: hanno provveduto all'inserimento nella rete Internet delle informazioni ricevute dagli UCC e dai responsabili dei coordinatori intercomunali, impegnandosi tempestivamente a risolvere i problemi che emergevano dal monitoraggio;
- d) gli Uffici di censimento regionali: hanno riepilogato a livello regionale le informazioni ricevute dagli Uffici di censimento provinciali, utilizzando i prospetti appositamente predisposti dall'Istat, trasmettendoli per via telematica all'Istat ed alla competente Commissione tecnica regionale; essi sono, inoltre, intervenuti tempestivamente per la risoluzione dei problemi evidenziati dal monitoraggio, collaborando strettamente con gli UCP e gli Uffici regionali dell'Istat.

Il monitoraggio telematico è stato svolto utilizzando la rete Internet come struttura di trasmissione, limitando però l'accesso alle aree di monitoraggio ai soli soggetti autorizzati. In questo modo è stato possibile assicurare in tempo reale la condivisione delle informazioni relative allo stato di avanzamento delle operazioni censuarie tra tutti i soggetti della rete territoriale.

Al termine delle operazioni di rilevazione, gli UCC hanno confezionato tutto il materiale utilizzato per la raccolta dei dati, secondo le istruzioni trasmesse dall'Istat. Anche le operazioni di trasmissione del materiale sono state monitorate mediante apposite comunicazioni veicolate dalla rete telematica.

### **13. La registrazione controllata**

La registrazione dei dati su supporto informatico è stata eseguita presso 6 centri distribuiti sul territorio nazionale. Tale attività è stata svolta dai centri applicando piani di registrazione controllata predisposti secondo norme tecniche, operative e di sicurezza stabilite dall'Istat che ha provveduto anche a verificarne l'applicazione. Ciò ha consentito di garantire la completa omogeneità tra le operazioni effettuate dai diversi centri.



Le regole di registrazione dei dati sono state impostate in modo da garantire la maggiore conformità possibile tra le informazioni memorizzate sul supporto informatico ed il questionario cartaceo. Inoltre, nel *software* di registrazione dei dati sono state introdotte alcune regole di incompatibilità con lo scopo di evidenziare particolari incongruenze. Compito dell'operatore è stato di verificare se l'errore segnalato fosse dovuto ad una errata digitazione oppure ad una errata compilazione del questionario. Nel primo caso l'operatore era tenuto a correggere l'errore introdotto; nel secondo, invece, doveva confermare la registrazione effettuata e segnalare la situazione anomala, secondo una opportuna sintassi, su un file di errori che è stato consegnato all'Istat insieme ai dati registrati.

I supporti informatici contenenti i dati registrati per ciascuna Provincia sono stati sottoposti dall'Istat ad una serie di controlli tecnici a campione che hanno garantito il rispetto degli standard di qualità della registrazione effettuata. In questo modo i livelli accertati di errore nella registrazione non hanno superato le soglie prestabilite per la validità dell'operazione.

La registrazione era stata inizialmente fissata nel periodo maggio - settembre 2001; tuttavia, alcune difficoltà tecniche riscontrate presso alcuni centri non hanno consentito il pieno rispetto della tempistica inizialmente predisposta, ritardando così la disponibilità presso l'Istat dei dati registrati per alcune Regioni.

#### **14. Il trattamento informatico dei dati**

Espletati i necessari controlli amministrativi e tecnici dei dati contenuti sul supporto informatico provinciale, i record registrati sono stati sottoposti ad un programma di controllo (piano di incompatibilità) che prevedeva l'imposizione automatica, sotto determinate condizioni, di notizie mancanti e la correzione di notizie registrate nei casi di accertata incongruenza.

Il controllo automatico dei dati qualitativi (mutabili) è stato effettuato con tabelle decisionali a doppia o multipla entrata (adottando come criteri di base le definizioni censuarie dei singoli quesiti) e con tabelle di correzione che, secondo combinazioni di risposte non compatibili, prevedevano quale risposta si dovesse ritenere non fondamentale e consentivano l'imposizione della relativa correzione. In caso di combinazioni di tre o più risposte incompatibili, si è corretto il minor numero di risposte necessarie a ristabilire la compatibilità tra esse.

Tabelle decisionali e di correzione per area geografica sono state impostate per quelle coltivazioni la cui presenza è limitata solo in aree geoclimatiche definite. Il controllo automatico dei dati quantitativi (variabili) è stato effettuato con i metodi dell'operatore logico e della funzione di controllo.

Per numerose variabili del questionario di azienda è stata verificata la relazione dell'operatore uguaglianza o disuguaglianza (maggiore o minore). Ad esempio, la superficie irrigata di una coltivazione non può essere superiore alla superficie complessiva della coltivazione stessa, la quantità di latte trasformato deve essere minore o uguale alla quantità di latte munto, e così via.

Maggiormente applicata è stata la funzione di controllo, considerato l'elevato numero di variabili soggette a quadratura con la funzione "addizione". Ad esempio, la somma delle singole superfici deve essere uguale alla superficie totale aziendale; la somma del numero dei capi delle singole categorie di bestiame bovino deve essere uguale al numero totale di capi bovini, e così via.

Inoltre, le risposte ai quesiti del questionario sono in prevalenza non obbligatorie. Ove però sono risultate presenti una o più risposte non obbligatorie, ciò ha implicato il controllo di presenza di risposta ad altro quesito.

Una volta verificata l'esistenza della condizione di errore, è stato automaticamente corretto il campo del *record* relativo al quesito affetto da errore. Nel caso di controlli tra più campi appartenenti allo stesso *record* o a *record* diversi relativi ad uno stesso questionario, sono stati scelti uno o più campi come fondamentali ed i rimanenti campi sono stati oggetto di correzione.

La procedura descritta ha permesso di ottenere come risultato una sufficiente minimizzazione della differenza tra i dati aggregati osservati e i dati aggregati reali.

Dal supporto informatico così ottenuto sono state elaborate delle tavole di controllo contenenti i principali caratteri delle aziende agricole rilevati con il questionario di azienda ed i possibili confronti con quelli del precedente Censimento del 1990, secondo i livelli territoriali previsti.

Un'analisi approfondita dei dati contenuti nelle tavole suddette ha consentito l'individuazione di "aziende anomale" (aventi cioè delle caratteristiche sostanzialmente diverse rispetto a quelle desumibili anche da altre fonti) da sottoporre ad ulteriori controlli ed eventuali correzioni parametriche o interattive.

Dopo l'ultimazione delle precedenti fasi di controllo critico e di analisi dei dati, si è proceduto alla costruzione di una struttura, tipo *data warehouse*, per la costruzione delle tavole statistiche. Tale struttura prevede la trasposizione dei dati dalla forma tipo "questionario" ad una forma più idonea per l'interrogazione dei microdati (Tabelle dei fatti).

I dati, infatti, presentavano una struttura studiata per fornire il massimo della *performance* in fase di inserimento, *check* e controllo. Detta struttura è del tutto inadatta per la produzione veloce di tavole statistiche e per l'analisi; a tal proposito si è resa necessaria la creazione di 21 tabelle dei fatti che aggregano settorialmente e per argomenti i dati di rilevazione, riclassificando ove necessario le voci e aggregando per classi e settori previsti dal piano di diffusione. Queste tabelle hanno alimentato tutti i processi di creazione dei volumi cartacei, della stampa su richiesta (*Print on demand*) e della produzione delle tavole sul *web*.

Le tabelle dei fatti sono le fonti che alimentano ulteriori strutture di dati (*datamart*) più sintetiche (a livello di Comune) che vengono poi date in *input* alle procedure informatiche preposte alla consultazione libera.

Sui *datamart* tutti i dati "sensibili" (a norma della Legge 675 a tutela della *privacy*) sono stati oscurati, al fine di preservare il segreto statistico. Gli elaborati prodotti sono stati realizzati parametrizzando il livello territoriale, in modo da produrre agevolmente le tavole a livello provinciale, regionale e nazionale.

## 15. Il piano di diffusione dei risultati

Tenuto conto del Protocollo di intesa tra Istat e Conferenza dei Presidenti delle Regioni e di quanto previsto dall'articolo 17 del regolamento di esecuzione del Censimento l'Istat ha fornito agli Uffici di statistica delle Regioni che ne hanno fatto richiesta i file dei dati definitivi, privi dei caratteri anagrafici, relativi alle singole unità di rilevazione per il territorio di rispettiva competenza. Ciò ha permesso di programmare la diffusione dei dati secondo modalità articolate nei tempi, negli strumenti e nei contenuti. In particolare, i dati provvisori del Censimento sono stati diffusi dall'Istat in due occasioni. Con la prima l'Istat ha diffuso l'8 marzo 2001 una "Statistica in breve" con alcuni dati preliminari relativi al numero complessivo di aziende agricole ed alla loro distribuzione per Regione. Successivamente l'Istat ha prodotto una seconda "Statistica in breve", che ha diffuso il 20 giugno 2001, con i dati provvisori a livello nazionale e regionale riferiti al numero delle aziende con e senza superficie agricola utilizzata (SAU), secondo le principali forme di utilizzazione dei terreni, e con allevamenti, secondo le principali specie di bestiame. Anche diverse Regioni hanno curato in proprio la diffusione dei dati provvisori ad un maggior livello di dettaglio a partire dal mese di giugno 2001.

Il piano di diffusione dei dati definitivi a livello regionale è stato concordato dall'Istat con il Centro Interregionale per il sistema informativo ed il sistema statistico (CISIS) ed è stato messo in atto secondo criteri organizzativi comuni. A partire dal 14 giugno 2002 sono state effettuate conferenze stampa organizzate congiuntamente dall'Istat e dai singoli Uffici di statistica delle Regioni, durante le quali sono stati presentati i risultati definitivi fino a livello comunale riguardanti le principali

caratteristiche strutturali delle aziende agricole. I principali dati sono stati anche esposti sui siti Internet dell'Istat e delle Regioni interessate insieme a prime note di commento.

Il piano di pubblicazione dei risultati definitivi del 5° Censimento generale dell'agricoltura è stato predisposto dall'Istat secondo un'articolazione che distingue tra livelli territoriali di riferimento e contenuti caratterizzanti. Le pubblicazioni sono così articolate:

#### A. Pubblicazioni generali

1. *“Caratteristiche strutturali delle aziende agricole”*
  - a) Fascicolo nazionale
  - b) Fascicoli regionali
  - c) Fascicoli provinciali
2. *“Caratteristiche tipologiche delle aziende agricole”*
  - a) Fascicolo nazionale
  - b) Fascicoli regionali
  - c) *I censimenti agricoli in Italia dal 1961 al 2000*
3. Organizzazione e atti del 5° Censimento generale dell'agricoltura

#### B. Pubblicazioni tematiche

1. La coltivazione della vite in Italia  
volume 1 – *“Caratteristiche generali”*  
volume 2 – *“Vitigni”*
2. Le aziende familiari
3. Le imprese agricole
4. I giovani in agricoltura
5. L'uso del suolo (le coltivazioni)
6. La zootecnia (gli allevamenti)
7. Le infrastrutture aziendali (gli impianti, i fabbricati rurali ed i mezzi meccanici agricoli)
8. La donna in agricoltura

Tutti i volumi previsti dal piano di pubblicazione sono resi disponibili anche sul sito Internet dell'Istat. Inoltre, viene reso disponibile agli utenti un *data warehouse* specializzato.

#### C. Data Warehouse

Al termine del processo di *check* e controllo, i dati memorizzati su *database* relazionale sono stati normalizzati e trattati secondo le regole statistiche ed i vincoli imposti dai metodi di rilevazione.

**Grafico 1 – Struttura del Data Warehouse**

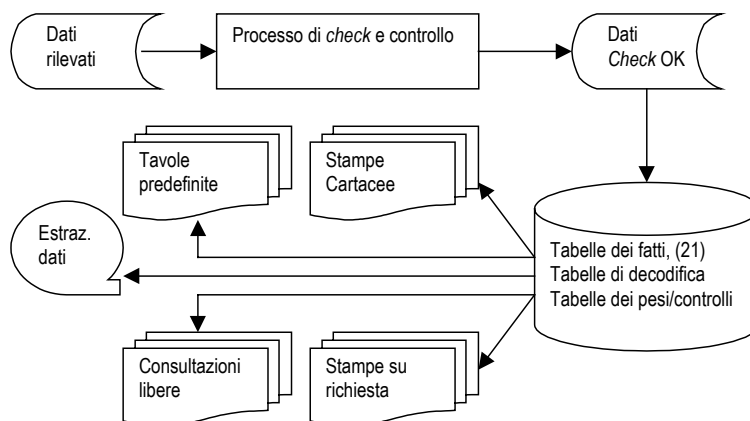

Essi sono stati trasferiti in strutture denominate “tabelle dei fatti”. Queste sono uniche per tutti i successivi processi del *Data Warehouse*.

La sua disponibilità consente ad utenti remoti di creare proprie interrogazioni e di ottenere risposte garantite sotto il profilo dell'integrità dei dati e del rispetto del segreto statistico.

## 16. Le indagini di qualità e copertura

La qualità dell'informazione statistica fornita dal 5° Censimento generale dell'agricoltura è stata documentata dall'Istat con due rilevazioni post-censuarie mirate a valutare il grado di copertura e il grado di attendibilità delle singole risposte fornite dai conduttori di azienda. Le due rilevazioni post-censuarie sono state eseguite, con riferimento al censimento dell'agricoltura, per la prima volta in questa occasione. Nella precedenti edizioni la valutazione della qualità dell'informazione, fornita con i risultati censuari, era stata realizzata con altre tecniche di analisi dei dati, come risulta dagli specifici volumi a suo tempo pubblicati. Le due indagini di controllo post-censuarie realizzate in questa occasione sono:

- *indagine di copertura*, finalizzata a fornire una misurazione del grado di copertura del Censimento relativamente alla popolazione delle aziende agricole, mediante un campione areale di fogli di mappa del Catasto dei terreni.
- *indagine di qualità*, finalizzata a fornire alcune valutazioni dell'errore di misura dovuto al processo di risposta, mediante reintervista telefonica su un campione di aziende rilevate al Censimento.

Con riferimento alla prima indagine, per *tasso di copertura* si intende il rapporto tra il numero di aziende agricole rilevate al Censimento ed il numero di aziende realmente esistenti sul territorio nazionale alla data di riferimento del Censimento stesso (22 Ottobre 2000).

I domini territoriali di riferimento delle stime sono: l'intero territorio nazionale (ad esclusione della Provincia autonoma di Bolzano), le cinque ripartizioni geografiche (Nord Ovest, Nord Est, Centro, Sud, Isole), le 19 Regioni e la Provincia autonoma di Trento.

Nell'indagine campionaria, di tipo areale, le unità finali di campionamento sono costituite dai fogli di mappa del Catasto dei terreni.<sup>4</sup> Nella fase di rilevazione sono state individuate le aziende agricole che, alla data di riferimento del Censimento, avevano terreni nelle particelle catastali<sup>5</sup> di ciascuno dei fogli di mappa selezionati nel campione.

Il disegno di campionamento è del tipo a due stadi con stratificazione delle unità di primo stadio.

Il primo stadio di campionamento è costituito dai Comuni che sono stati stratificati, nell'ambito di ciascuna Regione o Provincia autonoma, nel modo seguente:

- a) i Comuni del medesimo strato sono omogenei rispetto alla variabile numero di aziende facenti parte della lista inviata dall'Istat ai Comuni per il Censimento;
- b) gli strati hanno approssimativamente la medesima dimensione, ossia il numero di aziende agricole è circa lo stesso nei vari strati della Regione.

In ogni strato è stato selezionato un unico Comune campione con probabilità proporzionale alla sua dimensione definita secondo il punto (b) sopra riportato. Il secondo stadio di campionamento è stato costituito dai fogli di mappa catastali. In ciascun Comune campione è stato selezionato un unico foglio del Catasto dei terreni con probabilità proporzionale alla sua dimensione definita secondo il punto (b) sopra riportato. Ciascun foglio di mappa selezionato nel campione è stato sottoposto nuovamente a censimento, al fine di individuare le aziende agricole che avevano terreni nel territorio individuato dal foglio stesso.

<sup>4</sup> *Foglio di mappa catastale*: insieme di particelle catastali continue, rurali o urbane, che appartengono a precise porzioni di territorio, predeterminate dal catasto dei terreni.

<sup>5</sup> *Particella catastale*: poligono chiuso di una porzione di territorio situata in uno stesso Comune appartenente ad un'unica proprietà (la quale può appartenere a più soggetti), avente la stessa qualità o classe e la stessa destinazione. Una particella è individuata da un numero identificativo, da un foglio di mappa all'interno del quale è inserita, dal Comune e Provincia in cui il foglio ricade.

Obiettivo dell'*indagine di qualità* è stato ottenere stime sufficientemente affidabili dell'errore di misura e delle sue principali componenti (varianza di risposta e direzione dell'eventuale errore di misura) relativamente alle variabili più significative rilevate tramite il questionario censuario.

La rilevazione è stata condotta su un campione di aziende agricole, già rilevate al Censimento, attraverso una reintervista effettuata con tecniche di rilevazione telefonica (CATI). Le variabili oggetto dell'intervista telefonica riguardavano l'uso dei terreni, la consistenza dei principali allevamenti e le giornate di lavoro dell'annata agraria 1999-2000. Il meccanismo dell'indagine ha previsto il confronto tra il dato ottenuto sulla medesima unità nelle due rilevazioni – per le variabili rilevate sia al Censimento che all'indagine di qualità – e la riconciliazione delle eventuali differenze tra il dato rilevato al Censimento e la risposta all'intervista telefonica.

I domini territoriali di riferimento sono stati rappresentati dall'intero territorio nazionale, dalle cinque ripartizioni geografiche (Nord-Ovest, Nord-Est, Centro, Sud, Isole) e per alcune variabili dalle 19 Regioni e dalla Provincia Autonoma di Bolzano.

Per la selezione del campione di aziende agricole è stato adottato un disegno di campionamento a due stadi, con stratificazione delle unità del primo e del secondo stadio. Il primo stadio è stato rappresentato dai Comuni, stratificati per zona altimetrica e numero di aziende facenti parte della lista di aziende agricole rilevate al Censimento; il secondo stadio è stato costituito dalle aziende agricole stratificate per classe di superficie totale.





# Avvertenze alle tavole

## Generali

Le denominazioni e le circoscrizioni territoriali di Province e Comuni fanno riferimento alla data del 22 ottobre 2000. Nelle tavole che riportano i dati per classi di valori (superficie totale, superficie agricola utilizzata, giornate di lavoro, ecc.) gli estremi inferiori di ciascuna classe s'intendono inclusi e gli estremi superiori esclusi. Così, ad esempio, nelle classi di superficie da 2 a 5 ettari sono comprese le aziende da 2,00 ettari fino a 4,99 ettari.

Per alcune tavole si deve tener presente che, secondo i caratteri considerati, la stessa azienda può essere conteggiata più volte. Con riferimento alle coltivazioni, ad esempio, un'azienda che pratica la coltivazione della vite e dell'olivo risulta sia tra quelle che coltivano la vite che tra quelle che coltivano l'olivo. Allo stesso modo, un'azienda che pratica l'irrigazione con diverse modalità di approvvigionamento dell'acqua è conteggiata tante volte quante sono le modalità di approvvigionamento utilizzate. Ad esempio, un'azienda che si approvvigiona di acqua irrigua sia da un lago artificiale che da altre aziende agricole entra nel conteggio sia del primo che del secondo dato.

Poiché la superficie agricola utilizzata (SAU) costituisce parte della superficie totale, nella ripartizione delle aziende per classi di SAU si verifica normalmente uno slittamento delle aziende verso le classi inferiori. Così, ad esempio, un'azienda con 3,50 ettari di superficie totale, di cui 1,20 ettari di SAU, è conteggiata nella classe da 3 a 5 ettari nella ripartizione per classi di superficie totale e nella classe da 1 a 2 ettari nella ripartizione per classi di SAU.

Nella fiancata delle tavole, una determinata modalità di variabile è presente solo se esiste almeno un caso verificato. Ad esempio, le sei modalità della forma di conduzione (conduzione diretta del coltivatore con solo manodopera familiare; conduzione diretta del coltivatore con manodopera familiare prevalente; conduzione diretta del coltivatore con manodopera extrafamiliare prevalente; conduzione con salariati; conduzione a colonia parziaria appoderata; altra forma di conduzione) compaiono tutte in fiancata solo se per ciascuna di esse è stato rilevato almeno un caso.

## Particolari

Tavola 1.1 – Nella distribuzione per titolo di possesso dei terreni sono escluse le aziende senza terreno agrario (esclusivamente zootecniche), in quanto la distribuzione si riferisce al titolo di possesso della

superficie totale. Le superfici medie aziendali riferite alle forme di conduzione (prima parte della tavola) sono calcolate rispetto al numero totale delle aziende rilevate, mentre quelle riferite ai titoli di possesso dei terreni (seconda parte della tavola) sono calcolate rispetto al numero delle aziende con superficie.

Tavola 1.2 – Sono escluse le aziende senza superficie agricola utilizzata (esclusivamente forestali, esclusivamente zootecniche e forestali-zootecniche).

Tavola 1.4 – La voce SEMINATIVI comprende la modalità *orti familiari* prevista nel questionario di azienda. Nella voce FORAGGERE AVVICENDATE è compresa la modalità *piante sarchiate da foraggio*. La voce VITE comprende anche la modalità *viti non innestate* e non comprende le modalità *viti madri di portinnesto* e *barbatelle*. Per garantire il confronto con i dati dei due censimenti precedenti, la voce FRUTTIFERI riferita agli anni 1982 e 1990 comprende la modalità *castagneti da frutto*, considerata autonoma nei relativi questionari di azienda.

Tavola 1.5 – La voce ALTRO riferita all'approvvigionamento dell'acqua irrigua comprende le seguenti modalità previste nel questionario di azienda: *da acquedotto*, *da acque sotterranee*, *diretto da impianto di depurazione*, *raccolta acque pluviali*. La voce IN ALTRA FORMA riferita alla gestione dell'acqua irrigua comprende la modalità *gestione autonoma*. La voce ASPERSIONE riferita ai sistemi di irrigazione comprende la modalità *microirrigazione* prevista nel questionario di azienda.

Tavola 1.6 – Con riferimento al 2000, la differenza che si riscontra tra la somma degli addendi e il totale della superficie è dovuta ad arrotondamenti operati direttamente dal calcolatore, causati dalla ridistribuzione proporzionale del totale della superficie irrigata tra le diverse tipologie di coltivazioni effettivamente irrigate, limitatamente alle aziende per le quali il totale della superficie irrigata è risultato al controllo maggiore del totale della superficie irrigabile. Con riferimento al 1990, la voce FRUMENTO comprende solo la modalità *frumento duro*, mentre il *frumento tenero* è incluso nella voce ALTRE COLTIVAZIONI.

Tavola 1.7 – La voce AZIENDE CON ALLEVAMENTI comprende anche le aziende con produzione di pulcini di un giorno mediante incubazione artificiale.

Tavola 1.10 – La voce ALTRI MEZZI MECCANICI riferita al 2000 comprende le seguenti modalità previste nel questionario di azienda: *macchine per la raccolta completamente automatizzata di pomodoro da industria e di altri prodotti* e *altri mezzi meccanici utilizzati*. La stessa voce riferita al 1990 comprende le modalità *macchine per la raccolta di ortive, uve e frutta*; *raccogliatrici-trinciatrici*; *raccogliatrici-presse di foraggio*; *automezzi per trasporto merci*; *altri mezzi meccanici utilizzati* previste nel relativo questionario. La stessa voce riferita al 1982 comprende le modalità *macchine per la raccolta della frutta*; *raccogliatrici-trinciatrici*; *automezzi per trasporto merci* e *altri mezzi meccanici utilizzati* previste nel relativo questionario.

Tavola 2.1 – Sono escluse le aziende senza terreno agrario (esclusivamente zootecniche).

Tavola 2.2 – Sono escluse le aziende senza terreno agrario (esclusivamente zootecniche).

Tavola 2.3 – Sono escluse le aziende senza superficie agricola utilizzata (esclusivamente forestali, esclusivamente zootecniche e forestali-zootecniche).

Tavola 2.4 – Sono escluse le aziende senza superficie agricola utilizzata (esclusivamente forestali, esclusivamente zootecniche e forestali-zootecniche).

Tavola 2.5 – Sono escluse le aziende senza terreno agrario (esclusivamente zootecniche).

Tavola 2.6 – Sono escluse le aziende senza superficie agricola utilizzata (esclusivamente forestali, esclusivamente zootecniche e forestali-zootecniche).

Tavola 2.10 – La voce SEMINATIVI comprende la modalità *orti familiari* prevista nel questionario di azienda.

Tavola 2.11 – La voce SEMINATIVI non comprende la modalità *orti familiari*.

Tavola 2.12 – Nella tavola sono riportate solo le principali coltivazioni praticate. Per tale motivo, nella seconda parte della tavola (superficie investita), la somma degli addendi non corrisponde al totale. La voce VITE non comprende le modalità *viti madri di portinnesto* e *barbatelle* previste nel questionario di azienda.

Tavola 2.16 – I vitigni sono indicati sia con il codice di riferimento che con la denominazione.

Tavola 2.17 – Sono escluse le aziende senza terreno agrario (esclusivamente zootecniche).

Tavole 2.20 e 2.21 – Nella superficie irrigabile può essere compresa la superficie investita ad arboricoltura da legno. Pertanto può verificarsi il caso di aziende che hanno superficie irrigabile pur essendo prive di SAU.

Tavola 2.22 – La differenza tra il totale della superficie irrigata di Tav. 2.21 e la somma delle superfici effettivamente irrigate è dovuta ad arrotondamenti operati direttamente dal calcolatore, causati dalla ridistribuzione proporzionale del totale della superficie irrigata tra le coltivazioni stesse, limitatamente alle aziende per le quali il totale della superficie irrigata è risultato al controllo maggiore del totale della superficie irrigabile.

Tavola 2.67 – Nei casi in cui il capo azienda ha conseguito più titoli di studio, sia in scuole ad indirizzo agrario che in altri tipi di scuole, è stato considerato esclusivamente il titolo di studio conseguito nelle scuole ad indirizzo agrario.

Tavola 3.1 – Sono escluse le aziende senza superficie agricola utilizzata (esclusivamente forestali, esclusivamente zootecniche e forestali-zootecniche).

Tavola 3.3 – La voce SEMINATIVI comprende la modalità *orti familiari*. La voce ALTRA SUPERFICIE comprende anche la modalità *superficie agraria non utilizzata*,

Tavola 3.5 – La voce VITE non comprende le modalità *viti madri di portinnesto* e *barbatelle*.



## **Tavole statistiche**



## **Capitolo 1 – Confronti temporali (Universo Italia)**





**Tavola 1.1 - Aziende e relativa superficie totale per forma di conduzione e titolo di possesso dei terreni (superficie in ettari)**

FORME DI CONDUZIONE TITOLI DI POSSESSO DEI TERRENI	ANNI DI CENSIMENTO						SUPERFICIE MEDIA AZIENDALE		
	2000		1990		1982		2000	1990	1982
	Aziende	Superficie totale	Aziende	Superficie totale	Aziende	Superficie totale			
<b>FORME DI CONDUZIONE</b>									
Conduzione diretta del coltivatore	210.229	656.528,76	233.421	758.674,21	236.057	776.939,46	3,12	3,25	3,29
<i>Con solo manodopera familiare</i>	<i>196.964</i>	<i>531.631,13</i>	<i>210.466</i>	<i>552.762,52</i>	<i>210.976</i>	<i>563.812,92</i>	<i>2,70</i>	<i>2,63</i>	<i>2,67</i>
<i>Con manodopera familiare prevalente</i>	<i>9.914</i>	<i>71.156,39</i>	<i>16.160</i>	<i>104.849,42</i>	<i>18.067</i>	<i>103.108,80</i>	<i>7,18</i>	<i>6,49</i>	<i>5,71</i>
<i>Con manodopera extrafamiliare prevalente</i>	<i>3.351</i>	<i>53.741,24</i>	<i>6.795</i>	<i>101.062,27</i>	<i>7.014</i>	<i>110.017,74</i>	<i>16,04</i>	<i>14,87</i>	<i>15,69</i>
Conduzione con salariati	4.328	412.901,15	4.506	483.615,06	4.769	504.131,64	95,40	107,33	105,71
Conduzione a colonia parziaria appoderata	58	188,95	191	2.605,88	1.732	17.857,80	3,26	13,64	10,31
Altra forma di conduzione	51	688,87	151	982,72	430	2.595,85	13,51	6,51	6,04
<b>TOTALE</b>	<b>214.666</b>	<b>1.070.307,73</b>	<b>238.269</b>	<b>1.245.877,87</b>	<b>242.988</b>	<b>1.301.524,75</b>	<b>4,99</b>	<b>5,23</b>	<b>5,36</b>
<b>TITOLI DI POSSESSO DEI TERRENI</b>									
Solo in proprietà	198.473	874.030,81	222.428	1.063.101,70	222.000	1.114.074,91	4,40	4,78	5,02
Solo in affitto	5.500	57.172,22	4.358	51.198,63	5.822	50.094,32	10,39	11,75	8,60
Parte in proprietà e parte in affitto	10.533	139.104,70	11.066	131.577,54	14.483	137.355,52	13,21	11,89	9,48
<i>In proprietà</i>	<i>-</i>	<i>66.237,60</i>	<i>-</i>	<i>67.439,95</i>	<i>-</i>	<i>77.052,73</i>	<i>6,29</i>	<i>6,09</i>	<i>5,32</i>
<i>In affitto</i>	<i>-</i>	<i>72.867,10</i>	<i>-</i>	<i>64.137,59</i>	<i>-</i>	<i>60.302,79</i>	<i>6,92</i>	<i>5,80</i>	<i>4,16</i>
<b>TOTALE</b>	<b>214.506</b>	<b>1.070.307,73</b>	<b>237.852</b>	<b>1.245.877,87</b>	<b>242.305</b>	<b>1.301.524,75</b>	<b>4,99</b>	<b>5,24</b>	<b>5,37</b>

**Tavola 1.2 - Aziende e relativa superficie agricola utilizzata (SAU) per forma di conduzione e titolo di possesso dei terreni (superficie in ettari)**

FORME DI CONDUZIONE TITOLI DI POSSESSO DEI TERRENI	ANNI DI CENSIMENTO						SUPERFICIE MEDIA AZIENDALE		
	2000		1990		1982		2000	1990	1982
	Aziende	SAU	Aziende	SAU	Aziende	SAU			
<b>FORME DI CONDUZIONE</b>									
Conduzione diretta del coltivatore	208.794	526.798,61	231.980	606.965,32	234.022	623.744,48	2,52	2,62	2,67
<i>Con solo manodopera familiare</i>	<i>195.601</i>	<i>427.325,28</i>	<i>209.116</i>	<i>444.893,69</i>	<i>209.024</i>	<i>454.032,74</i>	<i>2,18</i>	<i>2,13</i>	<i>4,21</i>
<i>Con manodopera familiare prevalente</i>	<i>9.872</i>	<i>58.373,14</i>	<i>16.114</i>	<i>86.749,31</i>	<i>18.030</i>	<i>86.896,62</i>	<i>5,91</i>	<i>5,38</i>	<i>4,82</i>
<i>Con manodopera extrafamiliare prevalente</i>	<i>3.321</i>	<i>41.100,19</i>	<i>6.750</i>	<i>75.322,32</i>	<i>6.968</i>	<i>82.815,12</i>	<i>12,38</i>	<i>11,16</i>	<i>11,89</i>
Conduzione con salariati	4.197	197.321,97	4.356	224.507,56	4.463	239.133,97	47,02	51,54	53,58
Conduzione a colonia parziaria appoderata	57	156,91	191	1.962,08	1.732	14.750,42	2,75	10,27	8,52
Altra forma di conduzione	42	474,04	150	715,66	405	1.613,19	11,29	4,77	3,98
<b>TOTALE</b>	<b>213.090</b>	<b>724.751,53</b>	<b>236.677</b>	<b>834.150,62</b>	<b>240.622</b>	<b>879.242,06</b>	<b>3,40</b>	<b>3,52</b>	<b>3,65</b>
<b>TITOLI DI POSSESSO DEI TERRENI</b>									
Solo in proprietà	197.493	571.069,59	221.662	692.699,32	221.767	733.161,82	2,89	3,13	3,31
Solo in affitto	5.700	44.104,18	4.514	38.111,48	6.028	42.810,05	7,74	8,44	7,10
Parte in proprietà e parte in affitto	9.897	109.577,76	10.501	103.339,82	12.827	103.270,19	11,07	9,84	8,05
<i>In proprietà</i>	<i>-</i>	<i>48.278,51</i>	<i>-</i>	<i>50.345,23</i>	<i>-</i>	<i>53.037,82</i>	<i>4,88</i>	<i>4,79</i>	<i>4,13</i>
<i>In affitto</i>	<i>-</i>	<i>61.299,25</i>	<i>-</i>	<i>52.994,59</i>	<i>-</i>	<i>50.232,37</i>	<i>6,19</i>	<i>5,05</i>	<i>3,92</i>
<b>TOTALE</b>	<b>213.090</b>	<b>724.751,53</b>	<b>236.677</b>	<b>834.150,62</b>	<b>240.622</b>	<b>879.242,06</b>	<b>3,40</b>	<b>3,52</b>	<b>3,65</b>

**Tavola 1.3 - Aziende e relativa superficie totale per classe di superficie totale e classe di superficie agricola utilizzata (SAU)**  
(superficie in ettari)

CLASSI DI SUPERFICIE TOTALE CLASSI DI SAU	ANNI DI CENSIMENTO					
	2000		1990		1982	
	Aziende	Superficie totale	Aziende	Superficie totale	Aziende	Superficie totale
CLASSI DI SUPERFICIE TOTALE						
Senza superficie	160	-	417	-	683	-
Meno di 1 ettaro	103.005	48.413,88	100.136	47.383,72	98.428	46.035,95
1 -- 2	46.287	63.324,48	52.808	70.864,72	53.271	71.576,16
2 -- 3	20.900	49.893,93	26.945	63.129,12	28.527	66.752,86
3 -- 5	18.619	70.270,50	25.649	94.671,45	27.569	101.708,93
5 -- 10	13.683	93.319,92	18.111	120.850,93	19.480	130.073,68
10 -- 20	6.479	87.902,04	8.050	107.131,63	8.635	115.081,96
20 -- 30	1.880	45.259,02	2.150	51.141,87	2.264	53.872,27
30 -- 50	1.532	58.066,28	1.626	60.600,06	1.664	62.137,63
50 -- 100	1.111	76.007,87	1.178	79.869,35	1.225	83.360,55
100 ed oltre	1.010	477.849,81	1.199	550.235,02	1.242	570.924,76
<b>TOTALE</b>	<b>214.666</b>	<b>1.070.307,73</b>	<b>238.269</b>	<b>1.245.877,87</b>	<b>242.988</b>	<b>1.301.524,75</b>
CLASSI DI SAU						
Senza superficie	1.576	23.541,74	1.592	28.307,25	2.366	54.328,04
Meno di 1 ettaro	119.956	76.034,25	121.225	81.904,08	116.958	76.077,66
1 -- 2	40.197	70.411,87	47.008	83.579,70	49.474	87.854,36
2 -- 3	17.122	49.986,45	22.822	68.194,37	24.672	72.340,68
3 -- 5	15.027	68.569,91	20.302	95.089,45	22.417	103.811,67
5 -- 10	11.046	93.799,27	14.221	119.009,11	15.480	125.218,28
10 -- 20	5.283	88.967,49	6.308	105.979,60	6.712	114.106,43
20 -- 30	1.588	47.397,78	1.775	57.617,57	1.796	59.770,65
30 -- 50	1.284	63.939,01	1.279	65.583,63	1.332	67.593,15
50 -- 100	876	81.655,03	933	89.760,31	952	89.233,58
100 ed oltre	711	406.004,93	804	450.852,80	829	451.190,25
<b>TOTALE</b>	<b>214.666</b>	<b>1.070.307,73</b>	<b>238.269</b>	<b>1.245.877,87</b>	<b>242.988</b>	<b>1.301.524,75</b>

**Tavola 1.4 - Aziende e relativa superficie investita per le principali coltivazioni praticate** (superficie in ettari)

COLTIVAZIONI	ANNI DI CENSIMENTO						SUPERFICIE MEDIA AZIENDALE		
	2000		1990		1982		2000	1990	1982
	Aziende	Superficie investita	Aziende	Superficie investita	Aziende	Superficie investita			
SEMINATIVI	117.483	347.920,40	145.343	414.709,72	148.471	442.327,63	2,96	2,85	2,98
Cereali	39.525	143.413,25	66.872	188.795,20	82.484	219.075,69	3,63	2,82	2,66
<i>Frumento tenero</i>	<i>12.458</i>	<i>15.496,46</i>	<i>32.077</i>	<i>43.104,83</i>	<i>55.362</i>	<i>95.832,35</i>	<i>1,24</i>	<i>1,34</i>	<i>1,73</i>
<i>Frumento duro</i>	<i>11.344</i>	<i>87.382,96</i>	<i>13.365</i>	<i>89.647,34</i>	<i>10.511</i>	<i>60.798,59</i>	<i>7,70</i>	<i>6,71</i>	<i>5,78</i>
<i>Orzo</i>	<i>11.971</i>	<i>14.326,18</i>	<i>12.815</i>	<i>17.641,29</i>	<i>9.637</i>	<i>21.353,34</i>	<i>1,20</i>	<i>1,38</i>	<i>2,22</i>
<i>Granoturco</i>	<i>14.938</i>	<i>17.818,69</i>	<i>33.105</i>	<i>28.238,11</i>	<i>37.221</i>	<i>28.443,00</i>	<i>1,19</i>	<i>0,85</i>	<i>0,76</i>
<i>Riso</i>	-	-	-	-	-	-	-	-	-
Legumi secchi	5.141	4.616,17	2.067	1.428,90	6.593	1.407,49	0,90	0,69	0,21
Patata	8.441	2.010,86	19.103	3.432,34	24.333	4.508,54	0,24	0,18	0,19
Barbabietola da zucchero	1.002	3.840,69	1.321	5.928,52	1.661	4.319,05	3,83	4,49	2,60
Piante industriali	2.792	21.246,62	2.524	14.156,87	1.391	4.618,30	7,61	5,61	3,32
Ortive	17.022	16.259,40	28.319	20.423,98	43.660	22.409,58	0,96	0,72	0,51
Foraggere avvicendate	30.631	122.132,84	47.708	152.240,96	57.672	169.176,50	3,99	3,19	2,93
COLTIVAZIONI LEGNOSE AGRARIE	165.756	148.707,28	187.218	176.104,85	192.629	189.116,26	0,90	0,94	0,98
Vite	69.371	29.533,41	109.272	51.399,46	139.602	71.362,66	0,43	0,47	0,51
<i>per vini DOC e DOCG</i>	<i>4.698</i>	<i>8.690,81</i>	<i>5.657</i>	<i>10.136,03</i>	<i>5.622</i>	<i>11.635,40</i>	<i>1,85</i>	<i>1,79</i>	<i>2,07</i>
<i>per altri vini</i>	<i>64.773</i>	<i>20.279,96</i>	<i>102.516</i>	<i>38.798,59</i>	<i>133.269</i>	<i>56.505,18</i>	<i>0,31</i>	<i>0,38</i>	<i>0,42</i>
<i>per uva da tavola</i>	<i>1.231</i>	<i>553,20</i>	<i>2.725</i>	<i>1.963,33</i>	<i>3.405</i>	<i>3.065,94</i>	<i>0,45</i>	<i>0,72</i>	<i>0,90</i>
Olivo	129.907	78.718,27	125.344	76.265,48	118.686	79.885,37	0,61	0,61	0,67
Agrumi	4.317	918,50	4.894	1.145,93	3.392	1.064,93	0,21	0,23	0,31
Fruttiferi	42.550	38.701,85	54.796	46.727,73	40.220	36.073,50	0,91	0,85	0,90
Vivai	391	412,80	293	286,20	1.326	652,09	1,06	0,98	0,49
PRATI PERMANENTI E PASCOLI	64.697	228.123,85	60.603	243.336,05	53.557	247.798,17	3,53	4,02	4,63
<b>SUPERFICIE AGRICOLA UTILIZZATA</b>	<b>213.090</b>	<b>724.751,53</b>	<b>236.677</b>	<b>834.150,62</b>	<b>240.622</b>	<b>879.242,06</b>	<b>3,40</b>	<b>3,52</b>	<b>3,65</b>
ARBORICOLTURA DA LEGNO	1.675	5.233,11	-	-	-	-	3,12	-	-
<i>di cui pioppeti</i>	<i>705</i>	<i>787,17</i>	<i>765</i>	<i>789,45</i>	<i>876</i>	<i>845,65</i>	<i>1,12</i>	<i>1,03</i>	<i>0,97</i>
BOSCHI	46.945	261.443,60	52.259	310.356,83	49.256	325.691,44	5,57	5,94	6,61
SUPERFICIE AGRARIA NON UTILIZZATA	41.329	38.374,20	48.327	51.246,34	47.312	49.208,74	0,93	1,06	1,04
ALTRA SUPERFICIE	145.546	40.505,29	163.344	49.334,63	147.117	46.536,86	0,28	0,30	0,32
<b>SUPERFICIE TOTALE</b>	<b>214.506</b>	<b>1.070.307,73</b>	<b>237.852</b>	<b>1.245.877,87</b>	<b>242.305</b>	<b>1.301.524,75</b>	<b>4,99</b>	<b>5,24</b>	<b>5,37</b>

**Tavola 1.5 - Aziende con irrigazione secondo il tipo di approvvigionamento dell'acqua irrigua ed il sistema di irrigazione**

TIPI DI APPROVVIGIONAMENTO SISTEMI DI IRRIGAZIONE	ANNI DI CENSIMENTO		
	2000	1990	1982
APPROVVIGIONAMENTO DELL'ACQUA IRRIGUA	44.073	68.620	45.488
Fonte di approvvigionamento			
<i>Da corsi d'acqua superficiali</i>	8.657	11.803	10.632
<i>Da laghi naturali e laghetti artificiali</i>	541	628	565
<i>Altro</i>	39.076	43.932	25.772
Gestione dell'acqua irrigua			
<i>Da consorzi di irrigazione e di bonifica</i>	12.988	15.078	10.744
<i>Da altre aziende agricole</i>	222	407	260
<i>In altra forma</i>	32.344	575	274
SISTEMI DI IRRIGAZIONE			
Scorrimento superficiale ed infiltrazione laterale	18.190	33.562	23.386
Sommersione	150	429	469
Aspersione (a pioggia)	23.743	33.570	22.989
Goccia	5.443	6.160	1.135
Altro sistema	1.697	1.048	690

**Tavola 1.6 - Aziende con irrigazione secondo le principali coltivazioni irrigate (superficie in ettari)**

COLTIVAZIONI IRRIGATE	ANNI DI CENSIMENTO					
	2000		1990		1982	
	Aziende	Superficie irrigata	Aziende	Superficie irrigata	Aziende	Superficie irrigata
Frumento	1.427	3.566,50	980	2.971,24	-	-
Granoturco da granella	8.793	11.672,02	14.811	18.317,59	14.927	16.685,61
Patata	3.720	1.282,98	4.781	1.177,72	-	-
Barbabietola da zucchero	721	2.824,97	980	5.005,14	-	-
Girasole	306	2.059,54	528	2.447,53	-	-
Soia	6	32,50	91	436,54	-	-
Ortive	10.856	13.157,38	16.676	15.894,73	18.274	17.422,03
Foraggere avvicendate	4.391	17.111,20	9.424	33.370,72	12.190	45.068,73
Vite	3.731	4.040,03	4.175	6.376,14	4.444	7.694,88
Agrumi	1.686	509,28	2.778	923,00	2.085	788,48
Fruttiferi	5.592	9.286,87	7.599	10.656,06	2.823	3.780,11
Altre coltivazioni	19.842	8.509,68	28.068	10.498,53	9.828	14.006,85
<b>TOTALE</b>	<b>44.073</b>	<b>74.053,01</b>	<b>61.463</b>	<b>108.074,94</b>	<b>45.488</b>	<b>105.446,69</b>

**Tavola 1.7 - Aziende con allevamenti secondo le principali specie di bestiame**

SPECIE DI BESTIAME	ANNI DI CENSIMENTO					
	2000		1990		1982	
	Aziende	Capi	Aziende	Capi	Aziende	Capi
AZIENDE CON ALLEVAMENTI	68.721	-	95.471	-	102.889	-
BOVINI E BUFALINI	11.348	272.975	24.678	342.334	33.631	339.788
<i>Vacche da latte</i>	3.522	77.817	12.963	126.391	20.269	114.726
OVINI	13.037	636.499	21.598	885.141	15.584	701.687
<i>Pecore</i>	11.849	585.743	21.310	753.019	14.797	595.581
CAPRINI	3.442	38.849	6.441	52.098	6.027	45.153
<i>Capre</i>	2.554	31.058	6.149	46.945	5.487	38.858
EQUINI	5.996	22.795	8.938	30.599	14.265	38.581
SUINI	18.881	89.206	39.806	180.892	54.341	213.080
<i>Scrofe</i>	451	2.948	1.172	10.418	2.049	11.246
CONIGLI	23.868	517.113	35.975	1.450.795	52.454	1.147.733
<i>Fattrici</i>	19.585	88.348	29.446	127.987	40.575	214.138
ALLEVAMENTI AVICOLI	58.907	3.322.691	82.976	3.930.725	89.489	3.633.951
<i>Polli da carne</i>	40.735	2.107.830	60.518	1.575.385	59.652	1.544.104
<i>Galline da uova</i>	55.127	940.936	79.162	1.979.600	82.434	1.883.393
<i>Altri avicoli</i>	5.912	273.925	9.470	375.740	12.565	206.454

**Tavola 1.8 - Aziende e relativo numero di giornate di lavoro per categoria di manodopera aziendale e classe di giornate di lavoro aziendale**

CATEGORIE DI MANODOPERA AZIENDALE CLASSI DI GIORNATE DI LAVORO AZIENDALE	ANNI DI CENSIMENTO					
	2000		1990		1982	
	Aziende	Giornate di lavoro	Aziende	Giornate di lavoro	Aziende	Giornate di lavoro
CATEGORIE DI MANODOPERA AZIENDALE						
Conduttore	213.485	11.245.389	236.767	13.744.658	241.536	19.144.779
Coniuge	103.597	4.131.945	130.051	5.832.838	110.952	8.464.838
Familiari e parenti del conduttore	44.494	2.812.999	62.890	4.934.169	55.904	6.503.030
Manodopera aziendale a tempo indeterminato	1.795	578.587	2.209	981.277	3.508	1.535.772
Manodopera aziendale a tempo determinato	14.148	1.130.773	25.039	2.211.427	27.873	2.593.980
CLASSI DI GIORNATE DI LAVORO AZIENDALE						
Meno di 50	121.362	2.574.477	110.240	2.507.909	84.497	2.063.451
50 -- 100	41.593	2.707.097	53.236	3.534.550	52.517	3.473.661
100 -- 200	25.239	3.279.784	36.550	4.831.893	46.213	6.092.724
200 -- 300	9.259	2.133.514	14.844	3.467.221	21.088	4.873.040
300 -- 500	10.586	3.817.791	13.378	4.930.000	21.835	7.916.933
500 -- 1000	5.556	3.639.986	8.227	5.399.031	13.882	9.102.180
1000 -- 2500	974	1.279.137	1.636	2.174.524	2.737	3.634.354
2500 ed oltre	97	467.907	158	859.241	219	1.086.056
<b>TOTALE</b>	<b>214.666</b>	<b>19.899.693</b>	<b>238.269</b>	<b>27.704.369</b>	<b>242.988</b>	<b>38.242.399</b>

**Tavola 1.9 - Aziende con abitazioni**

ABITAZIONI	ANNI DI CENSIMENTO					
	2000		1990		1982	
	Aziende	Numero abitazioni	Aziende	Numero abitazioni	Aziende	Numero abitazioni
AZIENDE CON ABITAZIONI	103.472	120.526	121.880	138.862	111.149	127.751
Occupate	91.757	100.870	110.068	121.566	100.597	111.517
<i>dal conduttore, familiari e parenti</i>	90.685	-	109.036	117.820	99.357	106.583
<i>da altra manodopera aziendale</i>	565	-	589	1.363	1.029	2.514
<i>da altre persone</i>	1.375	-	1.525	2.383	1.522	2.420
Non occupate	17.293	19.656	15.122	17.296	13.484	16.234
Aziende che praticano agriturismo	475	-	328	-	573	-

**Tavola 1.10 - Aziende che utilizzano mezzi meccanici nel complesso e numero di mezzi di proprietà dell'azienda**

MEZZI MECCANICI	ANNI DI CENSIMENTO					
	2000		1990		1982	
	Aziende in complesso	Numero mezzi di proprietà	Aziende in complesso	Numero mezzi di proprietà	Aziende in complesso	Numero mezzi di proprietà
AZIENDE CHE UTILIZZANO MEZZI MECCANICI	163.723	-	195.568	-	177.344	-
Trattrici	107.298	87.455	135.930	82.064	115.113	67.025
<i>Di potenza inferiore a 40 kw</i>	47.737	35.853	68.109	43.088	65.678	37.822
<i>Da 40 Kw a meno di 60 Kw</i>	48.065	32.895	59.252	28.851	42.802	21.283
<i>Oltre 60 Kw</i>	23.042	18.707	23.931	10.125	16.307	7.920
Motocoltivatori, motozappe, motofresatrici e motofalciatrici	92.679	88.908	121.393	106.875	112.442	89.938
Mietitrebbiatrici	23.021	1.878	50.057	1.738	30.887	1.714
Macchine per la raccolta automatizzata di:						
<i>Patata</i>	121	83	159	109	40	26
<i>Barbabietola da zucchero</i>	537	21	930	41	797	34
Apparecchi meccanici per l'irrorazione di prodotti fitoiatrici	28.546	22.416	49.337	36.252	34.519	25.081
Macchine per la fertilizzazione	14.124	9.511	22.100	12.158	12.434	6.994
Altri mezzi meccanici	32.003	-	57.570	-	52.466	-



## **Capitolo 2 – Dati provinciali (Universo Italia)**





**Tavola 2.1 - Aziende, relativa superficie totale e numero di giornate di lavoro effettuate nell'azienda per classe di superficie totale e forma giuridica (superficie in ettari)**

FORME GIURIDICHE	CLASSI DI SUPERFICIE TOTALE									Totale
	Meno di 1	1 -- 2	2 -- 5	5 -- 10	10 -- 20	20 - 30	30 -- 50	50 -- 100	100 ed oltre	
AZIENDE										
Azienda individuale	102.678	46.040	39.218	13.450	6.206	1.738	1.340	889	491	212.050
Comunanza o affittanza collettiva	160	74	60	49	29	6	13	7	19	417
Società di persone e di capitali	139	138	175	142	180	109	140	164	218	1.405
Semplice	115	108	105	84	120	65	82	107	109	895
In nome collettivo	8	5	6	4	3	4	5	3	5	43
A responsabilità limitata	8	15	41	37	40	29	41	38	65	314
In accomandita semplice	4	3	6	8	6	3	4	4	10	48
In accomandita per azioni	-	-	-	2	-	-	1	-	1	4
Per azioni	1	2	3	2	3	7	4	6	24	52
Altro tipo	3	5	14	5	8	1	3	6	4	49
Società cooperativa	9	3	17	11	12	4	13	11	18	98
Associazione di produttori	-	-	-	-	-	-	-	-	2	2
Ente pubblico	12	20	30	20	31	21	22	39	258	453
Stato	-	-	1	1	3	2	3	5	5	20
Regione	-	1	-	1	1	-	-	-	12	15
Provincia	-	1	1	1	-	-	-	-	-	3
Comune	1	3	3	3	6	11	11	19	189	246
Comunità montana	-	-	-	-	-	-	-	-	1	1
Altro	11	15	25	14	21	8	8	15	51	168
Altra forma giuridica	7	12	19	11	21	2	4	1	4	81
Consorzio	-	1	1	-	-	-	2	-	-	4
Altro tipo forma giuridica	7	11	18	11	21	2	2	1	4	77
TOTALE	103.005	46.287	39.519	13.683	6.479	1.880	1.532	1.111	1.010	214.506
SUPERFICIE TOTALE										
Azienda individuale	48.258,13	62.992,59	119.210,63	91.651,40	83.950,66	41.776,73	50.629,04	60.343,39	115.733,39	674.545,96
Comunanza o affittanza collettiva	76,10	95,64	177,14	334,92	400,71	141,15	471,24	475,48	7.822,16	9.994,54
Società di persone e di capitali	64,62	190,18	567,60	1.040,31	2.650,09	2.655,42	5.439,23	11.675,45	61.391,14	85.674,04
Semplice	51,00	147,43	347,02	624,76	1.819,05	1.581,53	3.152,35	7.574,62	24.286,65	39.584,41
In nome collettivo	5,22	7,51	16,63	26,28	44,34	99,58	196,26	220,30	3.075,52	3.691,64
A responsabilità limitata	3,71	21,01	130,68	262,82	560,54	698,40	1.628,80	2.723,19	20.175,65	26.204,80
In accomandita semplice	2,07	4,30	22,44	59,46	90,14	74,85	148,88	290,32	2.094,00	2.786,46
In accomandita per azioni	-	-	-	14,50	-	-	32,37	-	142,00	188,87
Per azioni	0,50	2,32	8,84	13,50	39,10	179,37	158,62	422,26	9.507,16	10.331,67
Altro tipo	2,12	7,61	41,99	38,99	96,92	21,69	121,95	444,76	2.110,16	2.886,19
Società cooperativa	4,83	4,15	54,36	74,75	172,52	100,30	529,71	705,86	5.168,06	6.814,54
Associazione di produttori	-	-	-	-	-	-	-	-	561,87	561,87
Ente pubblico	7,41	27,87	92,58	149,25	426,75	541,52	841,47	2.735,89	286.318,29	291.141,03
Stato	-	-	4,35	6,40	35,55	47,51	109,60	349,25	12.802,30	13.354,96
Regione	-	1,33	-	6,64	11,20	-	-	-	8.637,12	8.656,29
Provincia	-	1,40	2,23	7,80	-	-	-	-	-	11,43
Comune	0,40	4,25	8,76	20,79	94,80	296,82	431,77	1.350,13	222.982,37	225.190,09
Comunità montana	-	-	-	-	-	-	-	-	345,00	345,00
Altro	7,01	20,89	77,24	107,62	285,20	197,19	300,10	1.036,51	41.551,50	43.583,26
Altra forma giuridica	2,79	14,05	62,12	69,29	301,31	43,90	155,59	71,80	854,90	1.575,75
Consorzio	-	1,23	2,86	-	-	-	67,83	-	-	71,92
Altro tipo forma giuridica	2,79	12,82	59,26	69,29	301,31	43,90	87,76	71,80	854,90	1.503,83
TOTALE	48.413,88	63.324,48	120.164,43	93.319,92	87.902,04	45.259,02	58.066,28	76.007,87	477.849,81	1.070.307,73

**Tavola 2.1 segue - Aziende, relativa superficie totale e numero di giornate di lavoro effettuate nell'azienda per classe di superficie totale e forma giuridica (superficie in ettari)**

FORME GIURIDICHE	CLASSI DI SUPERFICIE TOTALE									Totale
	Meno di 1	1 -- 2	2 -- 5	5 -- 10	10 -- 20	20 - 30	30 -- 50	50 -- 100	100 ed oltre	
	GIORNATE DI LAVORO AZIENDALE									
Azienda individuale	4.255.928	3.392.428	4.782.046	2.826.838	1.799.087	572.945	525.737	391.707	319.863	18.866.579
Comunanza o affittanza collettiva	8.207	4.906	8.437	11.432	6.447	3.015	4.384	3.488	8.080	58.396
Società di persone e di capitali	13.113	19.914	46.026	64.837	91.494	61.348	91.644	105.709	218.739	712.824
<i>Semplice</i>	5.960	14.617	35.810	48.228	67.826	40.051	67.974	73.699	96.113	450.278
<i>In nome collettivo</i>	5.370	1.396	157	1.089	2.412	1.742	1.697	320	3.408	17.591
<i>A responsabilità limitata</i>	690	3.765	6.729	10.677	18.615	17.536	19.473	26.081	63.965	167.531
<i>In accomandita semplice</i>	457	23	2.460	1.468	403	320	1.050	1.700	3.953	11.834
<i>In accomandita per azioni</i>	-	-	-	40	-	-	10	-	1.792	1.842
<i>Per azioni</i>	10	33	65	250	1.423	1.689	650	1.922	44.458	50.500
<i>Altro tipo</i>	626	80	805	3.085	815	10	790	1.987	5.050	13.248
Società cooperativa	1.144	516	12.122	9.182	11.502	330	10.970	15.132	28.487	89.385
Associazione di produttori	-	-	-	-	-	-	-	-	20	20
Ente pubblico	362	434	2.252	1.549	7.396	8.080	7.136	8.698	88.545	124.452
<i>Stato</i>	-	-	450	20	3.620	822	5.342	5.365	16.129	31.748
<i>Regione</i>	-	50	-	10	10	-	-	-	8.422	8.492
<i>Provincia</i>	-	10	10	10	-	-	-	-	-	30
<i>Comune</i>	10	38	31	50	57	3.638	94	360	42.002	46.280
<i>Comunità montana</i>	-	-	-	-	-	-	-	-	10	10
<i>Altro</i>	352	336	1.761	1.459	3.709	3.620	1.700	2.973	21.982	37.892
Altra forma giuridica	155	114	477	871	2.891	50	5.431	1.570	482	12.041
<i>Consorzio</i>	-	10	5	-	-	-	4.076	-	-	4.091
<i>Altro tipo forma giuridica</i>	155	104	472	871	2.891	50	1.355	1.570	482	7.950
TOTALE	4.278.909	3.418.312	4.851.360	2.914.709	1.918.817	645.768	645.302	526.304	664.216	19.863.697

**Tavola 2.2 - Aziende, relativa superficie totale e numero di giornate di lavoro effettuate nell'azienda per classe di superficie totale e forma di conduzione (superficie in ettari)**

FORME DI CONDUZIONE	CLASSI DI SUPERFICIE TOTALE									Totale
	Meno di 1	1 -- 2	2-- 5	5 -- 10	10 -- 20	20 -- 30	30 -- 50	50 -- 100	100 ed oltre	
AZIENDE										
Conduzione diretta del coltivatore	102.369	45.691	38.318	13.198	6.098	1.709	1.324	888	481	210.076
Con solo manodopera familiare	97.992	43.043	35.519	11.813	5.179	1.386	1.022	617	246	196.817
Con manodopera familiare prevalente	3.538	1.984	2.085	999	625	212	185	169	113	9.910
Con manodopera extrafamiliare prevalente	839	664	714	386	294	111	117	102	122	3.349
Conduzione con salariati	618	575	1.160	466	375	171	208	223	528	4.324
Conduzione a colonia parziaria appoderata	10	11	26	10	1	-	-	-	-	58
Altra forma di conduzione	8	10	15	9	5	-	-	-	1	48
TOTALE	103.005	46.287	39.519	13.683	6.479	1.880	1.532	1.111	1.010	214.506
SUPERFICIE TOTALE										
Conduzione diretta del coltivatore	48.052,82	62.457,47	116.387,10	89.965,41	82.646,05	41.131,94	49.924,76	60.499,11	105.464,10	656.528,76
Con solo manodopera familiare	45.834,98	58.788,02	107.568,05	80.294,47	70.085,82	33.316,68	38.306,93	41.350,73	56.085,45	531.631,13
Con manodopera familiare prevalente	1.767,82	2.757,99	6.582,76	6.907,51	8.535,58	5.132,30	7.094,41	11.845,71	20.532,31	71.156,39
Con manodopera extrafamiliare prevalente	450,02	911,46	2.236,29	2.763,43	4.024,65	2.682,96	4.523,42	7.302,67	28.846,34	53.741,24
Conduzione con salariati	351,35	841,02	3.646,45	3.224,72	5.167,49	4.127,08	8.141,52	15.508,76	371.892,76	412.901,15
Conduzione a colonia parziaria appoderata	6,74	15,20	85,73	67,28	14,00	-	-	-	-	188,95
Altra forma di conduzione	2,97	10,79	45,15	62,51	74,50	-	-	-	492,95	688,87
TOTALE	48.413,88	63.324,48	120.164,43	93.319,92	87.902,04	45.259,02	58.066,28	76.007,87	477.849,81	1.070.307,73
GIORNATE DI LAVORO AZIENDALE										
Conduzione diretta del coltivatore	4.253.282	3.392.384	4.756.937	2.831.202	1.803.559	583.108	535.297	403.686	298.820	18.858.275
Con solo manodopera familiare	4.054.162	3.167.864	4.269.135	2.426.441	1.412.571	419.423	338.231	231.319	84.065	16.403.211
Con manodopera familiare prevalente	165.477	180.804	391.486	300.700	275.719	103.986	107.718	107.939	87.273	1.721.102
Con manodopera extrafamiliare prevalente	33.643	43.716	96.316	104.061	115.269	59.699	89.348	64.428	127.482	733.962
Conduzione con salariati	25.178	25.282	92.464	80.933	115.198	62.660	110.005	122.618	365.246	999.584
Conduzione a colonia parziaria appoderata	319	473	1.585	1.818	10	-	-	-	-	4.205
Altra forma di conduzione	130	173	374	756	50	-	-	-	150	1.633
TOTALE	4.278.909	3.418.312	4.851.360	2.914.709	1.918.817	645.768	645.302	526.304	664.216	19.863.697

**Tavola 2.3 - Aziende, relativa superficie agricola utilizzata (SAU) e numero di giornate di lavoro effettuate nell'azienda per classe di superficie agricola utilizzata e forma giuridica (superficie in ettari)**

	CLASSI DI SUPERFICIE AGRICOLA UTILIZZATA									
FORME GIURIDICHE	Meno di 1	1 -- 2	2 -- 5	5 -- 10	10 -- 20	20--30	30 -- 50	50 -- 100	100 ed oltre	Totale
AZIENDE										
Azienda individuale	119.517	39.963	31.856	10.824	5.026	1.447	1.083	677	353	210.746
Comunanza o affittanza collettiva	189	63	61	34	25	9	10	8	13	412
Società di persone e di capitali	197	132	165	143	179	108	150	147	159	1.380
<i>Semplice</i>	158	91	97	83	127	62	98	94	78	888
<i>In nome collettivo</i>	9	6	4	3	4	3	5	2	5	41
<i>A responsabilità limitata</i>	19	18	45	37	36	31	37	34	47	304
<i>In accomandita semplice</i>	4	3	7	8	5	4	3	7	6	47
<i>In accomandita per azioni</i>	-	-	-	2	-	-	-	1	-	3
<i>Per azioni</i>	4	2	1	3	2	7	3	5	22	49
<i>Altro tipo</i>	3	12	11	7	5	1	4	4	1	48
Società cooperativa	9	6	15	6	12	6	13	10	12	89
Associazione di produttori	-	-	-	-	-	-	-	1	1	2
Ente pubblico	24	26	35	29	31	16	27	30	172	390
<i>Stato</i>	-	-	1	2	3	5	3	2	4	20
<i>Regione</i>	-	1	-	1	1	-	-	3	7	13
<i>Provincia</i>	-	-	2	-	-	-	-	-	-	2
<i>Comune</i>	3	6	11	9	15	4	13	19	125	205
<i>Comunità montana</i>	-	-	-	-	-	-	-	-	-	-
<i>Altro</i>	21	19	21	17	12	7	11	6	36	150
Altra forma giuridica	20	7	17	10	10	2	1	3	1	71
<i>Consorzio</i>	-	1	-	-	-	-	1	-	-	2
<i>Altro tipo forma giuridica</i>	20	6	17	10	10	2	-	3	1	69
TOTALE	119.956	40.197	32.149	11.046	5.283	1.588	1.284	876	711	213.090
SUPERFICIE AGRICOLA UTILIZZATA										
Azienda individuale	51.815,22	55.027,24	96.918,29	74.107,60	67.999,86	35.030,82	40.888,00	46.030,34	69.875,04	537.692,41
Comunanza o affittanza collettiva	82,99	80,65	173,14	234,55	321,47	221,75	358,98	594,75	4.557,16	6.625,44
Società di persone e di capitali	88,67	182,34	528,80	1.029,36	2.613,23	2.606,01	5.869,99	10.770,52	37.267,01	60.955,93
<i>Semplice</i>	69,10	125,21	302,90	602,02	1.891,87	1.477,03	3.825,26	6.857,76	15.701,93	30.853,08
<i>In nome collettivo</i>	4,10	9,13	11,05	21,71	60,88	73,50	184,42	156,70	1.624,86	2.146,35
<i>A responsabilità limitata</i>	9,32	24,70	151,39	260,11	495,91	761,69	1.459,91	2.405,43	11.011,16	16.579,62
<i>In accomandita semplice</i>	2,12	4,80	24,57	60,12	76,06	103,31	115,71	576,46	871,44	1.834,59
<i>In accomandita per azioni</i>	-	-	-	13,00	-	-	-	90,00	-	103,00
<i>Per azioni</i>	2,25	2,50	3,85	22,00	33,60	166,08	126,41	357,64	6.707,62	7.421,95
<i>Altro tipo</i>	1,78	16,00	35,04	50,40	54,91	24,40	158,28	326,53	1.350,00	2.017,34
Società cooperativa	3,41	8,42	49,08	43,24	157,68	149,51	511,05	590,02	2.907,46	4.419,87
Associazione di produttori	-	-	-	-	-	-	-	97,98	193,22	291,20
Ente pubblico	10,53	36,14	116,48	200,82	419,87	382,53	1.082,10	2.022,57	109.499,94	113.770,98
<i>Stato</i>	-	-	2,35	12,55	35,72	122,39	126,29	107,69	2.241,20	2.648,19
<i>Regione</i>	-	1,33	-	6,22	11,20	-	-	267,44	3.615,52	3.901,71
<i>Provincia</i>	-	-	6,23	-	-	-	-	-	-	6,23
<i>Comune</i>	1,53	7,10	37,89	59,58	194,91	92,28	502,60	1.209,19	87.332,30	89.437,38
<i>Comunità montana</i>	-	-	-	-	-	-	-	-	-	-
<i>Altro</i>	9,00	27,71	70,01	122,47	178,04	167,86	453,21	438,25	16.310,92	17.777,47
Altra forma giuridica	10,38	8,78	53,44	73,57	138,21	49,00	30,00	251,22	381,10	995,70
<i>Consorzio</i>	-	1,10	-	-	-	-	30,00	-	-	31,10
<i>Altro tipo forma giuridica</i>	10,38	7,68	53,44	73,57	138,21	49,00	-	251,22	381,10	964,60
TOTALE	52.011,20	55.343,57	97.839,23	75.689,14	71.650,32	38.439,62	48.740,12	60.357,40	224.680,93	724.751,53

**Tavola 2.3 segue - Aziende, relativa superficie agricola utilizzata (SAU) e numero di giornate di lavoro effettuate nell'azienda per classe di superficie agricola utilizzata e forma giuridica (superficie in ettari)**

FORME GIURIDICHE	CLASSI DI SUPERFICIE AGRICOLA UTILIZZATA									Totale
	Meno di 1	1 -- 2	2 -- 5	5 -- 10	10 -- 20	20--30	30 -- 50	50 -- 100	100 ed oltre	
	GIORNATE DI LAVORO AZIENDALE									
Azienda individuale	5.362.793	3.335.026	4.436.930	2.570.094	1.544.032	536.039	443.665	338.608	264.076	18.831.263
Comunanza o affittanza collettiva	9.628	5.533	10.297	8.962	5.286	4.494	3.165	3.978	6.930	58.273
Società di persone e di capitali	20.923	20.327	54.176	62.754	90.296	59.396	104.424	93.215	194.138	699.649
<i>Semplice</i>	13.356	13.160	39.759	49.917	68.154	36.303	73.335	68.974	83.676	446.634
<i>In nome collettivo</i>	2.905	1.413	740	840	2.708	1.060	1.697	310	3.408	15.081
<i>A responsabilità limitata</i>	2.452	4.980	10.893	6.619	17.403	19.104	25.630	18.767	54.773	160.621
<i>In accomandita semplice</i>	461	182	2.311	1.611	250	470	2.390	1.150	3.003	11.828
<i>In accomandita per azioni</i>	-	-	-	40	-	-	-	1.792	-	1.832
<i>Per azioni</i>	1.123	40	10	582	1.091	1.689	890	732	44.258	50.415
<i>Altro tipo</i>	626	552	463	3.145	690	770	482	1.490	5.020	13.238
Società cooperativa	1.979	5.427	13.191	2.036	11.212	1.180	10.290	15.256	28.103	88.674
Associazione di produttori	-	-	-	-	-	-	-	10	10	20
Ente pubblico	947	1.094	2.483	16.347	11.371	10.634	3.787	5.811	70.070	122.544
<i>Stato</i>	-	-	450	470	3.180	6.164	2.785	2.580	16.119	31.748
<i>Regione</i>	-	50	-	10	10	-	-	30	8.370	8.470
<i>Provincia</i>	-	-	20	-	-	-	-	-	-	20
<i>Comune</i>	40	81	143	14.075	3.905	75	757	1.121	24.789	44.986
<i>Comunità montana</i>	-	-	-	-	-	-	-	-	-	-
<i>Altro</i>	907	963	1.870	1.792	4.276	4.395	245	2.080	20.792	37.320
Altra forma giuridica	1.478	290	998	910	816	1.355	20	1.892	150	7.909
<i>Consorzio</i>	-	10	-	-	-	-	20	-	-	30
<i>Altro tipo forma giuridica</i>	1.478	280	998	910	816	1.355	-	1.892	150	7.879
TOTALE	5.397.748	3.367.697	4.518.075	2.661.103	1.663.013	613.098	565.351	458.770	563.477	19.808.332

**Tavola 2.4 - Aziende, relativa superficie agricola utilizzata (SAU) e numero di giornate di lavoro effettuate nell'azienda per classe di superficie agricola utilizzata e forma di conduzione (superficie in ettari)**

FORME DI CONDUZIONE	CLASSI DI SUPERFICIE AGRICOLA UTILIZZATA									Totale
	Meno di 1	1 -- 2	2 -- 5	5 -- 10	10 -- 20	20 -- 30	30 -- 50	50 -- 100	100 ed oltre	
AZIENDE										
Conduzione diretta del coltivatore	119.183	39.560	31.001	10.565	4.948	1.422	1.085	694	336	208.794
<i>Con solo manodopera familiare</i>	<i>113.872</i>	<i>37.086</i>	<i>28.552</i>	<i>9.351</i>	<i>4.167</i>	<i>1.137</i>	<i>822</i>	<i>452</i>	<i>162</i>	<i>195.601</i>
<i>Con manodopera familiare prevalente</i>	<i>4.232</i>	<i>1.863</i>	<i>1.803</i>	<i>847</i>	<i>546</i>	<i>185</i>	<i>161</i>	<i>156</i>	<i>79</i>	<i>9.872</i>
<i>Con manodopera extrafamiliare prevalente</i>	<i>1.079</i>	<i>611</i>	<i>646</i>	<i>367</i>	<i>235</i>	<i>100</i>	<i>102</i>	<i>86</i>	<i>95</i>	<i>3.321</i>
Conduzione con salariati	746	620	1.106	470	334	166	199	182	374	4.197
Conduzione a colonia parziaria appoderata	12	10	27	7	1	-	-	-	-	57
Altra forma di conduzione	15	7	15	4	-	-	-	-	1	42
TOTALE	119.956	40.197	32.149	11.046	5.283	1.588	1.284	876	711	213.090
SUPERFICIE AGRICOLA UTILIZZATA										
Conduzione diretta del coltivatore	51.599,55	54.420,92	94.261,91	72.356,37	66.969,01	34.423,06	41.023,33	47.549,82	64.194,64	526.798,61
<i>Con solo manodopera familiare</i>	<i>49.052,53</i>	<i>50.967,17</i>	<i>86.550,94</i>	<i>63.816,22</i>	<i>56.272,46</i>	<i>27.482,19</i>	<i>30.880,96</i>	<i>30.459,87</i>	<i>31.842,94</i>	<i>427.325,28</i>
<i>Con manodopera familiare prevalente</i>	<i>1.993,04</i>	<i>2.607,45</i>	<i>5.674,20</i>	<i>5.926,43</i>	<i>7.474,89</i>	<i>4.489,98</i>	<i>6.180,22</i>	<i>10.988,68</i>	<i>13.038,25</i>	<i>58.373,14</i>
<i>Con manodopera extrafamiliare prevalente</i>	<i>553,98</i>	<i>846,30</i>	<i>2.036,77</i>	<i>2.613,72</i>	<i>3.221,66</i>	<i>2.450,89</i>	<i>3.962,15</i>	<i>6.101,27</i>	<i>19.313,45</i>	<i>41.100,19</i>
Conduzione con salariati	397,04	899,98	3.450,86	3.258,66	4.669,31	4.016,56	7.716,79	12.807,58	160.105,19	197.321,97
Conduzione a colonia parziaria appoderata	7,13	13,39	80,15	44,24	12,00	-	-	-	-	156,91
Altra forma di conduzione	7,48	9,28	46,31	29,87	-	-	-	-	381,10	474,04
TOTALE	52.011,20	55.343,57	97.839,23	75.689,14	71.650,32	38.439,62	48.740,12	60.357,40	224.680,93	724.751,53
GIORNATE DI LAVORO AZIENDALE										
Conduzione diretta del coltivatore	5.365.108	3.325.061	4.416.949	2.573.534	1.553.604	525.873	470.164	354.030	244.265	18.828.588
<i>Con solo manodopera familiare</i>	<i>5.088.015</i>	<i>3.076.416</i>	<i>3.922.511</i>	<i>2.188.970</i>	<i>1.192.887</i>	<i>360.559</i>	<i>300.246</i>	<i>186.746</i>	<i>64.560</i>	<i>16.380.910</i>
<i>Con manodopera familiare prevalente</i>	<i>221.527</i>	<i>205.438</i>	<i>389.387</i>	<i>271.270</i>	<i>265.997</i>	<i>98.500</i>	<i>93.366</i>	<i>106.032</i>	<i>67.909</i>	<i>1.719.426</i>
<i>Con manodopera extrafamiliare prevalente</i>	<i>55.566</i>	<i>43.207</i>	<i>105.051</i>	<i>113.294</i>	<i>94.720</i>	<i>66.814</i>	<i>76.552</i>	<i>61.252</i>	<i>111.796</i>	<i>728.252</i>
Conduzione con salariati	31.987	41.819	98.661	85.891	109.399	87.225	95.187	104.740	319.062	973.971
Conduzione a colonia parziaria appoderata	373	504	1.670	1.638	10	-	-	-	-	4.195
Altra forma di conduzione	280	313	795	40	-	-	-	-	150	1.578
TOTALE	5.397.748	3.367.697	4.518.075	2.661.103	1.663.013	613.098	565.351	458.770	563.477	19.808.332

**Tavola 2.5 - Aziende e relativa superficie totale per classe di superficie totale, forma di conduzione, titolo di possesso dei terreni e zona altimetrica (superficie in ettari) - TOTALE**

FORME DI CONDUZIONE TITOLI DI POSSESSO DEI TERRENI	CLASSI DI SUPERFICIE TOTALE								Totale
	Meno di 1	1 -- 2	2 -- 5	5 -- 10	10 -- 20	20 -- 50	50 -- 100	100 ed oltre	
AZIENDE									
Solo in proprietà	94.506	40.424	32.353	9.776	3.866	1.497	336	151	182.909
Solo in affitto	822	458	358	283	196	174	58	18	2.367
Solo in uso gratuito	1.070	488	407	145	56	21	2	3	2.192
Parte in proprietà e parte in affitto	438	636	1.045	892	668	521	166	52	4.418
Parte in proprietà e parte in uso gratuito	1.140	986	1.237	611	282	118	39	7	4.420
Parte in affitto e parte in uso gratuito	9	20	27	28	17	11	1	2	115
Parte in proprietà, parte in affitto e parte in uso gratuito	7	31	92	78	94	66	15	13	396
Con solo manodopera familiare	97.992	43.043	35.519	11.813	5.179	2.408	617	246	196.817
Solo in proprietà	3.381	1.825	1.842	812	458	244	85	72	8.719
Solo in affitto	45	30	37	31	23	28	20	14	228
Solo in uso gratuito	41	17	28	10	5	4	2	-	107
Parte in proprietà e parte in affitto	20	45	69	79	89	86	51	24	463
Parte in proprietà e parte in uso gratuito	49	65	93	53	36	24	5	2	327
Parte in affitto e parte in uso gratuito	1	1	4	3	3	3	2	-	17
Parte in proprietà, parte in affitto e parte in uso gratuito	1	1	12	11	11	8	4	1	49
Con manodopera familiare prevalente	3.538	1.984	2.085	999	625	397	169	113	9.910
Solo in proprietà	808	628	685	361	252	184	81	86	3.085
Solo in affitto	15	19	7	2	11	8	5	7	74
Solo in uso gratuito	2	1	3	3	4	1	-	1	15
Parte in proprietà e parte in affitto	1	7	6	13	18	23	13	18	99
Parte in proprietà e parte in uso gratuito	13	9	13	7	4	6	1	4	57
Parte in affitto e parte in uso gratuito	-	-	-	-	1	2	-	-	3
Parte in proprietà, parte in affitto e parte in uso gratuito	-	-	-	-	4	4	2	6	16
Con manodopera extrafamiliare prevalente	839	664	714	386	294	228	102	122	3.349
Solo in proprietà	572	504	963	378	328	315	174	436	3.670
Solo in affitto	30	59	112	26	12	26	19	32	316
Solo in uso gratuito	7	3	12	4	6	7	2	7	48
Parte in proprietà e parte in affitto	3	4	55	46	22	18	19	38	205
Parte in proprietà e parte in uso gratuito	6	5	17	10	5	11	7	7	68
Parte in affitto e parte in uso gratuito	-	-	1	-	-	-	1	4	6
Parte in proprietà, parte in affitto e parte in uso gratuito	-	-	-	2	2	2	1	4	11
Conduzione con salariati	618	575	1.160	466	375	379	223	528	4.324
Solo in proprietà	8	8	21	10	1	-	-	-	48
Solo in affitto	2	2	3	-	-	-	-	-	7
Solo in uso gratuito	-	-	1	-	-	-	-	-	1
Parte in proprietà e parte in affitto	-	-	1	-	-	-	-	-	1
Parte in proprietà e parte in uso gratuito	-	1	-	-	-	-	-	-	1
Conduzione a colonia parziaria appoderata	10	11	26	10	1	-	-	-	58
Solo in proprietà	7	10	13	8	4	-	-	-	42
Solo in affitto	-	-	1	-	-	-	-	-	1
Solo in uso gratuito	1	-	1	-	1	-	-	-	3
Parte in proprietà e parte in uso gratuito	-	-	-	1	-	-	-	1	2
Altra forma di conduzione	8	10	15	9	5	-	-	1	48
Solo in proprietà	99.282	43.399	35.877	11.345	4.909	2.240	676	745	198.473
Solo in affitto	914	568	518	342	242	236	102	71	2.993
Solo in uso gratuito	1.121	509	452	162	72	33	6	11	2.366
Parte in proprietà e parte in affitto	462	692	1.176	1.030	797	648	249	132	5.186
Parte in proprietà e parte in uso gratuito	1.208	1.066	1.360	682	327	159	52	21	4.875
Parte in affitto e parte in uso gratuito	10	21	32	31	21	16	4	6	141
Parte in proprietà, parte in affitto e parte in uso gratuito	8	32	104	91	111	80	22	24	472
TOTALE	103.005	46.287	39.519	13.683	6.479	3.412	1.111	1.010	214.506

**Tavola 2.5 segue - Aziende e relativa superficie totale per classe di superficie totale, forma di conduzione, titolo di possesso dei terreni e zona altimetrica (superficie in ettari) - MONTAGNA**

FORME DI CONDUZIONE TITOLI DI POSSESSO DEI TERRENI	CLASSI DI SUPERFICIE TOTALE								Totale
	Meno di 1	1 -- 2	2 -- 5	5 -- 10	10 -- 20	20 -- 50	50 -- 100	100 ed oltre	
AZIENDE									
Solo in proprietà	19.415	7.247	5.511	1.569	525	215	39	21	34.542
Solo in affitto	115	41	37	32	45	13	4	3	290
Solo in uso gratuito	235	76	56	20	8	4	-	-	399
Parte in proprietà e parte in affitto	147	170	205	167	140	93	27	11	960
Parte in proprietà e parte in uso gratuito	240	169	201	103	60	20	7	-	800
Parte in affitto e parte in uso gratuito	1	4	5	10	10	4	-	1	35
Parte in proprietà, parte in affitto e parte in uso gratuito	3	9	29	21	30	22	3	1	118
Con solo manodopera familiare	20.156	7.716	6.044	1.922	818	371	80	37	37.144
Solo in proprietà	544	386	421	171	71	20	5	6	1.624
Solo in affitto	1	1	4	7	6	1	1	-	21
Solo in uso gratuito	11	1	6	1	2	1	-	-	22
Parte in proprietà e parte in affitto	2	5	9	23	23	13	4	1	80
Parte in proprietà e parte in uso gratuito	19	16	39	20	13	1	1	-	109
Parte in affitto e parte in uso gratuito	-	-	-	1	1	-	-	-	2
Parte in proprietà, parte in affitto e parte in uso gratuito	-	-	4	4	6	-	1	-	15
Con manodopera familiare prevalente	577	409	483	227	122	36	12	7	1.873
Solo in proprietà	128	85	88	41	25	19	8	9	403
Solo in affitto	-	-	-	-	-	1	-	1	2
Solo in uso gratuito	-	-	-	-	1	1	-	1	3
Parte in proprietà e parte in affitto	-	1	-	1	1	1	-	3	7
Parte in proprietà e parte in uso gratuito	5	3	1	1	1	-	1	1	13
Parte in affitto e parte in uso gratuito	-	-	-	-	-	-	-	-	-
Parte in proprietà, parte in affitto e parte in uso gratuito	-	-	-	-	-	-	-	1	1
Con manodopera extrafamiliare prevalente	133	89	89	43	28	22	9	16	429
Solo in proprietà	47	26	32	24	24	22	16	132	323
Solo in affitto	3	1	2	1	-	1	2	4	14
Solo in uso gratuito	-	1	-	-	1	-	-	1	3
Parte in proprietà e parte in affitto	-	1	-	1	4	1	3	5	15
Parte in proprietà e parte in uso gratuito	-	-	-	-	1	2	-	2	5
Parte in affitto e parte in uso gratuito	-	-	-	-	-	-	-	1	1
Parte in proprietà, parte in affitto e parte in uso gratuito	-	-	-	-	-	-	-	-	-
Conduzione con salariati	50	29	34	26	30	26	21	145	361
Solo in proprietà	-	-	2	-	-	-	-	-	2
Solo in affitto	-	1	-	-	-	-	-	-	1
Solo in uso gratuito	-	-	-	-	-	-	-	-	-
Parte in proprietà e parte in affitto	-	-	1	-	-	-	-	-	1
Parte in proprietà e parte in uso gratuito	-	-	-	-	-	-	-	-	-
Conduzione a colonia parziaria appoderata	-	1	3	-	-	-	-	-	4
Solo in proprietà	1	-	1	2	2	-	-	-	6
Solo in affitto	-	-	-	-	-	-	-	-	-
Solo in uso gratuito	-	-	-	-	-	-	-	-	-
Parte in proprietà e parte in uso gratuito	-	-	-	1	-	-	-	-	1
Altra forma di conduzione	1	-	1	3	2	-	-	-	7
Solo in proprietà	20.135	7.744	6.055	1.807	647	276	68	168	36.900
Solo in affitto	119	44	43	40	51	16	7	8	328
Solo in uso gratuito	246	78	62	21	12	6	-	2	427
Parte in proprietà e parte in affitto	149	177	215	192	168	108	34	20	1.063
Parte in proprietà e parte in uso gratuito	264	188	241	125	75	23	9	3	928
Parte in affitto e parte in uso gratuito	1	4	5	11	11	4	-	2	38
Parte in proprietà, parte in affitto e parte in uso gratuito	3	9	33	25	36	22	4	2	134
TOTALE	20.917	8.244	6.654	2.221	1.000	455	122	205	39.818



**Tavola 2.5 segue - Aziende e relativa superficie totale per classe di superficie totale, forma di conduzione, titolo di possesso dei terreni e zona altimetrica (superficie in ettari) - COLLINA**

FORME DI CONDUZIONE TITOLI DI POSSESSO DEI TERRENI	CLASSI DI SUPERFICIE TOTALE								Totale
	Meno di 1	1 -- 2	2 -- 5	5 -- 10	10 -- 20	20 -- 50	50 -- 100	100 ed oltre	
AZIENDE									
Solo in proprietà	69.413	29.370	21.737	6.047	2.315	984	237	109	130.212
Solo in affitto	615	327	210	170	110	94	29	8	1.563
Solo in uso gratuito	727	348	264	78	35	7	1	2	1.462
Parte in proprietà e parte in affitto	273	430	757	598	418	360	115	34	2.985
Parte in proprietà e parte in uso gratuito	768	690	847	368	164	69	24	6	2.936
Parte in affitto e parte in uso gratuito	4	13	17	14	2	5	1	-	56
Parte in proprietà, parte in affitto e parte in uso gratuito	3	16	53	49	51	34	11	9	226
Con solo manodopera familiare	71.803	31.194	23.885	7.324	3.095	1.553	418	168	139.440
Solo in proprietà	2.744	1.372	1.268	549	306	158	57	50	6.504
Solo in affitto	36	21	16	12	10	10	8	4	117
Solo in uso gratuito	27	15	13	6	1	1	2	-	65
Parte in proprietà e parte in affitto	16	33	49	47	49	54	35	18	301
Parte in proprietà e parte in uso gratuito	28	43	44	21	18	19	3	1	177
Parte in affitto e parte in uso gratuito	-	1	3	-	1	2	1	-	8
Parte in proprietà, parte in affitto e parte in uso gratuito	1	1	4	5	3	6	3	1	24
Con manodopera familiare prevalente	2.852	1.486	1.397	640	388	250	109	74	7.196
Solo in proprietà	656	530	567	282	190	133	56	55	2.469
Solo in affitto	14	18	4	2	6	5	2	2	53
Solo in uso gratuito	2	1	2	2	1	-	-	-	8
Parte in proprietà e parte in affitto	-	4	4	10	10	14	11	7	60
Parte in proprietà e parte in uso gratuito	8	6	11	4	2	5	-	-	36
Parte in affitto e parte in uso gratuito	-	-	-	-	1	1	-	-	2
Parte in proprietà, parte in affitto e parte in uso gratuito	-	-	-	-	2	4	1	4	11
Con manodopera extrafamiliare prevalente	680	559	588	300	212	162	70	68	2.639
Solo in proprietà	503	414	544	265	220	202	112	230	2.490
Solo in affitto	24	56	106	21	10	17	5	17	256
Solo in uso gratuito	6	2	7	4	3	4	1	6	33
Parte in proprietà e parte in affitto	3	2	53	41	16	16	13	22	166
Parte in proprietà e parte in uso gratuito	6	5	11	9	3	6	5	2	47
Parte in affitto e parte in uso gratuito	-	-	1	-	-	-	1	1	3
Parte in proprietà, parte in affitto e parte in uso gratuito	-	-	-	2	2	1	1	4	10
Conduzione con salariati	542	479	722	342	254	246	138	282	3.005
Solo in proprietà	7	7	19	8	-	-	-	-	41
Solo in affitto	2	1	3	-	-	-	-	-	6
Solo in uso gratuito	-	-	1	-	-	-	-	-	1
Parte in proprietà e parte in affitto	-	-	-	-	-	-	-	-	-
Parte in proprietà e parte in uso gratuito	-	1	-	-	-	-	-	-	1
Conduzione a colonia parziaria appoderata	9	9	23	8	-	-	-	-	49
Solo in proprietà	5	7	10	6	1	-	-	-	29
Solo in affitto	-	-	1	-	-	-	-	-	1
Solo in uso gratuito	1	-	1	-	-	-	-	-	2
Parte in proprietà e parte in uso gratuito	-	-	-	-	-	-	-	-	-
Altra forma di conduzione	6	7	12	6	1	-	-	-	32
Solo in proprietà	73.328	31.700	24.145	7.157	3.032	1.477	462	444	141.745
Solo in affitto	691	423	340	205	136	126	44	31	1.996
Solo in uso gratuito	763	366	288	90	40	12	4	8	1.571
Parte in proprietà e parte in affitto	292	469	863	696	493	444	174	81	3.512
Parte in proprietà e parte in uso gratuito	810	745	913	402	187	99	32	9	3.197
Parte in affitto e parte in uso gratuito	4	14	21	14	4	8	3	1	69
Parte in proprietà, parte in affitto e parte in uso gratuito	4	17	57	56	58	45	16	18	271
TOTALE	75.892	33.734	26.627	8.620	3.950	2.211	735	592	152.361

**Tavola 2.5 segue - Aziende e relativa superficie totale per classe di superficie totale, forma di conduzione, titolo di possesso dei terreni e zona altimetrica (superficie in ettari) - PIANURA**

FORME DI CONDUZIONE TITOLI DI POSSESSO DEI TERRENI	CLASSI DI SUPERFICIE TOTALE								Totale
	Meno di 1	1 -- 2	2 -- 5	5 -- 10	10 -- 20	20 -- 50	50 -- 100	100 ed oltre	
AZIENDE									
Solo in proprietà	5.678	3.807	5.105	2.160	1.026	298	60	21	18.155
Solo in affitto	92	90	111	81	41	67	25	7	514
Solo in uso gratuito	108	64	87	47	13	10	1	1	331
Parte in proprietà e parte in affitto	18	36	83	127	110	68	24	7	473
Parte in proprietà e parte in uso gratuito	132	127	189	140	58	29	8	1	684
Parte in affitto e parte in uso gratuito	4	3	5	4	5	2	-	1	24
Parte in proprietà, parte in affitto e parte in uso gratuito	1	6	10	8	13	10	1	3	52
Con solo manodopera familiare	6.033	4.133	5.590	2.567	1.266	484	119	41	20.233
Solo in proprietà	93	67	153	92	81	66	23	16	591
Solo in affitto	8	8	17	12	7	17	11	10	90
Solo in uso gratuito	3	1	9	3	2	2	-	-	20
Parte in proprietà e parte in affitto	2	7	11	9	17	19	12	5	82
Parte in proprietà e parte in uso gratuito	2	6	10	12	5	4	1	1	41
Parte in affitto e parte in uso gratuito	1	-	1	2	1	1	1	-	7
Parte in proprietà, parte in affitto e parte in uso gratuito	-	-	4	2	2	2	-	-	10
Con manodopera familiare prevalente	109	89	205	132	115	111	48	32	841
Solo in proprietà	24	13	30	38	37	32	17	22	213
Solo in affitto	1	1	3	-	5	2	3	4	19
Solo in uso gratuito	-	-	1	1	2	-	-	-	4
Parte in proprietà e parte in affitto	1	2	2	2	7	8	2	8	32
Parte in proprietà e parte in uso gratuito	-	-	1	2	1	1	-	3	8
Parte in affitto e parte in uso gratuito	-	-	-	-	-	1	-	-	1
Parte in proprietà, parte in affitto e parte in uso gratuito	-	-	-	-	2	-	1	1	4
Con manodopera extrafamiliare prevalente	26	16	37	43	54	44	23	38	281
Solo in proprietà	22	64	387	89	84	91	46	74	857
Solo in affitto	3	2	4	4	2	8	12	11	46
Solo in uso gratuito	1	-	5	-	2	3	1	-	12
Parte in proprietà e parte in affitto	-	1	2	4	2	1	3	11	24
Parte in proprietà e parte in uso gratuito	-	-	6	1	1	3	2	3	16
Parte in affitto e parte in uso gratuito	-	-	-	-	-	-	-	2	2
Parte in proprietà, parte in affitto e parte in uso gratuito	-	-	-	-	-	1	-	-	1
Conduzione con salariati	26	67	404	98	91	107	64	101	958
Solo in proprietà	1	1	-	2	1	-	-	-	5
Solo in affitto	-	-	-	-	-	-	-	-	-
Solo in uso gratuito	-	-	-	-	-	-	-	-	-
Parte in proprietà e parte in affitto	-	-	-	-	-	-	-	-	-
Parte in proprietà e parte in uso gratuito	-	-	-	-	-	-	-	-	-
Conduzione a colonia parziaria appoderata	1	1	-	2	1	-	-	-	5
Solo in proprietà	1	3	2	-	1	-	-	-	7
Solo in affitto	-	-	-	-	-	-	-	-	-
Solo in uso gratuito	-	-	-	-	1	-	-	-	1
Parte in proprietà e parte in uso gratuito	-	-	-	-	-	-	-	1	1
Altra forma di conduzione	1	3	2	-	2	-	-	1	9
Solo in proprietà	5.819	3.955	5.677	2.381	1.230	487	146	133	19.828
Solo in affitto	104	101	135	97	55	94	51	32	669
Solo in uso gratuito	112	65	102	51	20	15	2	1	368
Parte in proprietà e parte in affitto	21	46	98	142	136	96	41	31	611
Parte in proprietà e parte in uso gratuito	134	133	206	155	65	37	11	9	750
Parte in affitto e parte in uso gratuito	5	3	6	6	6	4	1	3	34
Parte in proprietà, parte in affitto e parte in uso gratuito	1	6	14	10	17	13	2	4	67
TOTALE	6.196	4.309	6.238	2.842	1.529	746	254	213	22.327

**Tavola 2.5 segue - Aziende e relativa superficie totale per classe di superficie totale, forma di conduzione, titolo di possesso dei terreni e zona altimetrica (superficie in ettari) - TOTALE**

FORME DI CONDUZIONE TITOLI DI POSSESSO DEI TERRENI	CLASSI D SUPERFICIE TOTALE								Totale
	Meno di 1	1 -- 2	2 -- 5	5 -- 10	10 -- 20	20 -- 50	50 -- 100	100 ed oltre	
SUPERFICIE TOTALE									
Solo in proprietà	43.973,49	55.163,03	97.464,61	66.088,37	51.906,95	43.775,16	22.717,41	38.558,72	419.647,74
Solo in affitto	408,59	569,55	1.136,29	1.988,90	2.711,80	5.512,77	3.801,80	3.057,86	19.187,56
Solo in uso gratuito	506,52	646,55	1.220,62	979,35	729,80	575,28	103,21	377,62	5.138,95
Parte in proprietà e parte in affitto	279,79	912,61	3.478,71	6.292,28	9.403,08	15.831,97	10.928,91	9.642,31	56.769,66
Parte in proprietà e parte in uso gratuito	657,86	1.423,80	3.877,36	4.183,12	3.769,88	3.547,19	2.612,77	1.445,55	21.517,53
Parte in affitto e parte in uso gratuito	4,29	25,29	83,57	191,15	244,53	335,53	52,51	238,90	1.175,77
Parte in proprietà, parte in affitto e parte in uso gratuito	4,44	47,19	306,89	571,30	1.319,78	2.045,71	1.134,12	2.764,49	8.193,92
Con solo manodopera familiare	45.834,98	58.788,02	107.568,05	80.294,47	70.085,82	71.623,61	41.350,73	56.085,45	531.631,13
Solo in proprietà	1.672,98	2.531,90	5.792,56	5.586,47	6.241,79	7.458,17	5.799,05	12.605,28	47.688,20
Solo in affitto	25,75	40,16	128,47	214,14	340,15	879,07	1.367,19	2.855,48	5.850,41
Solo in uso gratuito	20,48	25,14	92,15	59,98	65,75	98,14	127,13	-	488,77
Parte in proprietà e parte in affitto	13,81	64,46	214,50	591,16	1.206,17	2.735,41	3.681,31	4.222,02	12.728,84
Parte in proprietà e parte in uso gratuito	33,53	93,94	304,12	358,24	475,47	723,53	349,62	410,00	2.748,45
Parte in affitto e parte in uso gratuito	0,54	1,00	12,93	19,56	41,88	94,30	165,37	-	335,58
Parte in proprietà, parte in affitto e parte in uso gratuito	0,73	1,39	38,03	77,96	164,37	238,09	356,04	439,53	1.316,14
Con manodopera familiare prevalente	1.767,82	2.757,99	6.582,76	6.907,51	8.535,58	12.226,71	11.845,71	20.532,31	71.156,39
Solo in proprietà	432,16	863,68	2.141,37	2.593,21	3.431,62	5.779,97	5.810,27	20.276,64	41.328,92
Solo in affitto	8,75	22,90	21,85	12,10	168,38	270,70	347,52	1.656,24	2.508,44
Solo in uso gratuito	0,66	1,10	8,91	21,35	56,04	28,20	-	149,20	265,46
Parte in proprietà e parte in affitto	0,50	10,09	21,44	87,22	240,00	735,99	954,52	4.089,47	6.139,23
Parte in proprietà e parte in uso gratuito	7,95	13,69	42,72	49,55	56,84	184,06	73,88	642,40	1.071,09
Parte in affitto e parte in uso gratuito	-	-	-	-	19,41	60,86	-	-	80,27
Parte in proprietà, parte in affitto e parte in uso gratuito	-	-	-	-	52,36	146,60	116,48	2.032,39	2.347,83
Con manodopera extrafamiliare prevalente	450,02	911,46	2.236,29	2.763,43	4.024,65	7.206,38	7.302,67	28.846,34	53.741,24
Solo in proprietà	320,72	727,95	3.001,49	2.605,51	4.519,53	10.067,93	12.061,06	331.725,02	365.029,21
Solo in affitto	23,01	95,07	353,73	184,46	178,51	909,28	1.298,78	9.874,72	12.917,56
Solo in uso gratuito	3,15	4,95	37,24	31,95	74,60	191,02	138,73	7.983,78	8.465,42
Parte in proprietà e parte in affitto	0,88	5,51	190,86	310,81	301,41	689,89	1.306,38	17.591,68	20.397,42
Parte in proprietà e parte in uso gratuito	3,59	7,54	59,98	75,42	65,74	331,64	537,09	2.414,29	3.495,29
Parte in affitto e parte in uso gratuito	-	-	3,15	-	-	-	74,00	642,38	719,53
Parte in proprietà, parte in affitto e parte in uso gratuito	-	-	-	16,57	27,70	78,84	92,72	1.660,89	1.876,72
Conduzione con salariati	351,35	841,02	3.646,45	3.224,72	5.167,49	12.268,60	15.508,76	371.892,76	412.901,15
Solo in proprietà	6,19	10,66	69,61	67,28	14,00	-	-	-	167,74
Solo in affitto	0,55	3,37	10,88	-	-	-	-	-	14,80
Solo in uso gratuito	-	-	3,00	-	-	-	-	-	3,00
Parte in proprietà e parte in affitto	-	-	2,24	-	-	-	-	-	2,24
Parte in proprietà e parte in uso gratuito	-	1,17	-	-	-	-	-	-	1,17
Conduzione a colonia parziaria appoderata	6,74	15,20	85,73	67,28	14,00	-	-	-	188,95
Solo in proprietà	2,77	10,79	38,65	56,29	60,50	-	-	-	169,00
Solo in affitto	-	-	4,50	-	-	-	-	-	4,50
Solo in uso gratuito	0,20	-	2,00	-	14,00	-	-	-	16,20
Parte in proprietà e parte in uso gratuito	-	-	-	6,22	-	-	-	492,95	499,17
Altra forma di conduzione	2,97	10,79	45,15	62,51	74,50	-	-	492,95	688,87
Solo in proprietà	46.408,31	59.308,01	108.508,29	76.997,13	66.174,39	67.081,23	46.387,79	403.165,66	874.030,81
Solo in affitto	466,65	731,05	1.655,72	2.399,60	3.398,84	7.571,82	6.815,29	17.444,30	40.483,27
Solo in uso gratuito	531,01	677,74	1.363,92	1.092,63	940,19	892,64	369,07	8.510,60	14.377,80
Parte in proprietà e parte in affitto	294,98	992,67	3.907,75	7.281,47	11.150,66	19.993,26	16.871,12	35.545,48	96.037,39
Parte in proprietà e parte in uso gratuito	702,93	1.540,14	4.284,18	4.672,55	4.367,93	4.786,42	3.573,36	5.405,19	29.332,70
Parte in affitto e parte in uso gratuito	4,83	26,29	99,65	210,71	305,82	490,69	291,88	881,28	2.311,15
Parte in proprietà, parte in affitto e parte in uso gratuito	5,17	48,58	344,92	665,83	1.564,21	2.509,24	1.699,36	6.897,30	13.734,61
TOTALE	48.413,88	63.324,48	120.164,43	93.319,92	87.902,04	103.325,30	76.007,87	477.849,81	1.070.307,73

**Tavola 2.5 segue - Aziende e relativa superficie totale per classe di superficie totale, forma di conduzione, titolo di possesso dei terreni e zona altimetrica (superficie in ettari) - MONTAGNA**

FORME DI CONDUZIONE TITOLI DI POSSESSO DEI TERRENI	CLASSI DI SUPERFICIE TOTALE								Totale
	Meno di 1	1 -- 2	2 -- 5	5 -- 10	10 -- 20	20 -- 50	50 -- 100	100 ed oltre	
SUPERFICIE TOTALE									
Solo in proprietà	8.954,11	9.961,42	16.493,99	10.435,74	7.013,62	6.226,72	2.549,31	10.120,70	71.755,61
Solo in affitto	47,09	55,07	116,44	223,50	619,23	397,32	224,48	584,55	2.267,68
Solo in uso gratuito	106,76	99,61	171,42	141,45	89,18	101,31	-	-	709,73
Parte in proprietà e parte in affitto	86,18	244,91	673,56	1.166,77	2.004,06	2.672,55	1.629,38	1.440,94	9.918,35
Parte in proprietà e parte in uso gratuito	132,75	239,72	620,90	732,59	828,44	615,02	439,90	-	3.609,32
Parte in affitto e parte in uso gratuito	0,24	4,79	15,61	67,75	152,07	149,78	-	110,10	500,34
Parte in proprietà, parte in affitto e parte in uso gratuito	1,45	11,13	91,71	156,98	419,91	667,50	225,24	319,70	1.893,62
Con solo manodopera familiare	9.328,58	10.616,65	18.183,63	12.924,78	11.126,51	10.830,20	5.068,31	12.575,99	90.654,65
Solo in proprietà	294,73	549,44	1.342,02	1.175,97	942,43	538,81	306,77	1.487,56	6.637,73
Solo in affitto	0,60	1,86	16,16	48,47	93,90	27,00	68,00	-	255,99
Solo in uso gratuito	5,37	1,40	21,53	5,30	24,17	31,00	-	-	88,77
Parte in proprietà e parte in affitto	1,37	7,95	26,13	171,15	293,54	425,78	277,10	191,29	1.394,31
Parte in proprietà e parte in uso gratuito	13,14	24,50	126,73	135,76	176,73	29,92	81,46	-	588,24
Parte in affitto e parte in uso gratuito	-	-	-	7,56	17,30	-	-	-	24,86
Parte in proprietà, parte in affitto e parte in uso gratuito	-	-	11,05	30,59	88,07	-	91,00	-	220,71
Con manodopera familiare prevalente	315,21	585,15	1.543,62	1.574,80	1.636,14	1.052,51	824,33	1.678,85	9.210,61
Solo in proprietà	66,11	119,06	274,16	295,45	347,11	553,49	578,05	3.317,69	5.551,12
Solo in affitto	-	-	-	-	-	24,74	-	400,00	424,74
Solo in uso gratuito	-	-	-	-	16,33	28,20	-	149,20	193,73
Parte in proprietà e parte in affitto	-	1,04	-	7,30	11,78	28,89	-	999,44	1.048,45
Parte in proprietà e parte in uso gratuito	3,48	4,13	4,57	7,88	17,09	-	73,88	150,00	261,03
Parte in affitto e parte in uso gratuito	-	-	-	-	-	-	-	-	-
Parte in proprietà, parte in affitto e parte in uso gratuito	-	-	-	-	-	-	-	285,55	285,55
Con manodopera extrafamiliare prevalente	69,59	124,23	278,73	310,63	392,31	635,32	651,93	5.301,88	7.764,62
Solo in proprietà	22,65	39,07	103,34	162,36	325,28	736,20	1.017,65	171.157,28	173.563,83
Solo in affitto	0,75	1,47	7,69	6,30	-	24,80	173,99	1.496,86	1.711,86
Solo in uso gratuito	-	1,40	-	-	11,66	-	-	1.615,26	1.628,32
Parte in proprietà e parte in affitto	-	1,10	-	6,28	54,05	35,04	237,49	1.104,44	1.438,40
Parte in proprietà e parte in uso gratuito	-	-	-	-	15,43	58,82	-	557,95	632,20
Parte in affitto e parte in uso gratuito	-	-	-	-	-	-	-	136,01	136,01
Parte in proprietà, parte in affitto e parte in uso gratuito	-	-	-	-	-	-	-	-	-
Conduzione con salariati	23,40	43,04	111,03	174,94	406,42	854,86	1.429,13	176.067,80	179.110,62
Solo in proprietà	-	-	5,62	-	-	-	-	-	5,62
Solo in affitto	-	1,61	-	-	-	-	-	-	1,61
Solo in uso gratuito	-	-	-	-	-	-	-	-	-
Parte in proprietà e parte in affitto	-	-	2,24	-	-	-	-	-	2,24
Parte in proprietà e parte in uso gratuito	-	-	-	-	-	-	-	-	-
Conduzione a colonia parziaria appoderata	-	1,61	7,86	-	-	-	-	-	9,47
Solo in proprietà	0,30	-	2,50	14,87	31,41	-	-	-	49,08
Solo in affitto	-	-	-	-	-	-	-	-	-
Solo in uso gratuito	-	-	-	-	-	-	-	-	-
Parte in proprietà e parte in uso gratuito	-	-	-	6,22	-	-	-	-	6,22
Altra forma di conduzione	0,30	-	2,50	21,09	31,41	-	-	-	55,30
Solo in proprietà	9.337,90	10.668,99	18.221,63	12.084,39	8.659,85	8.055,22	4.451,78	186.083,23	257.562,99
Solo in affitto	48,44	60,01	140,29	278,27	713,13	473,86	466,47	2.481,41	4.661,88
Solo in uso gratuito	112,13	102,41	192,95	146,75	141,34	160,51	-	1.764,46	2.620,55
Parte in proprietà e parte in affitto	87,55	255,00	701,93	1.351,50	2.363,43	3.162,26	2.143,97	3.736,11	13.801,75
Parte in proprietà e parte in uso gratuito	149,37	268,35	752,20	882,45	1.037,69	703,76	595,24	707,95	5.097,01
Parte in affitto e parte in uso gratuito	0,24	4,79	15,61	75,31	169,37	149,78	-	246,11	661,21
Parte in proprietà, parte in affitto e parte in uso gratuito	1,45	11,13	102,76	187,57	507,98	667,50	316,24	605,25	2.399,88
TOTALE	9.737,08	11.370,68	20.127,37	15.006,24	13.592,79	13.372,89	7.973,70	195.624,52	286.805,27

**Tavola 2.5 segue - Aziende e relativa superficie totale per classe di superficie totale, forma di conduzione, titolo di possesso dei terreni e zona altimetrica (superficie in ettari) - COLLINA**

FORME DI CONDUZIONE TITOLI DI POSSESSO DEI TERRENI	CLASSI DI SUPERFICIE TOTALE								
	Meno di 1	1 -- 2	2 -- 5	5 -- 10	10 -- 20	20 -- 50	50 -- 100	100 ed oltre	Totale
SUPERFICIE TOTALE									
<i>Solo in proprietà</i>	32.302,34	40.014,29	65.236,93	40.901,66	31.241,32	28.789,61	16.036,76	25.361,16	279.884,07
<i>Solo in affitto</i>	310,24	394,35	666,80	1.199,68	1.546,39	2.895,23	1.934,97	1.446,86	10.394,52
<i>Solo in uso gratuito</i>	349,11	459,68	793,29	511,96	457,87	203,99	52,71	233,40	3.062,01
<i>Parte in proprietà e parte in affitto</i>	181,95	617,25	2.508,39	4.226,60	5.850,18	11.086,56	7.732,90	7.091,85	39.295,68
<i>Parte in proprietà e parte in uso gratuito</i>	446,42	998,98	2.650,90	2.472,95	2.191,50	2.062,01	1.622,55	1.191,55	13.636,86
<i>Parte in affitto e parte in uso gratuito</i>	1,77	16,29	52,20	94,40	21,73	129,25	52,51	-	368,15
<i>Parte in proprietà, parte in affitto e parte in uso gratuito</i>	2,42	27,04	175,96	350,05	722,12	1.055,01	832,38	1.506,59	4.671,57
<b>Con solo manodopera familiare</b>	<b>33.594,25</b>	<b>42.527,88</b>	<b>72.084,47</b>	<b>49.757,30</b>	<b>42.031,11</b>	<b>46.221,66</b>	<b>28.264,78</b>	<b>36.831,41</b>	<b>351.312,86</b>
<i>Solo in proprietà</i>	1.334,66	1.883,39	3.964,06	3.748,23	4.154,26	4.947,20	3.866,52	8.733,62	32.631,94
<i>Solo in affitto</i>	20,50	26,72	52,87	83,61	143,93	302,27	546,45	1.134,48	2.310,83
<i>Solo in uso gratuito</i>	13,75	21,87	44,82	37,68	12,51	22,14	127,13	-	279,90
<i>Parte in proprietà e parte in affitto</i>	10,67	46,09	158,14	347,16	663,69	1.725,22	2.472,77	3.123,90	8.547,64
<i>Parte in proprietà e parte in uso gratuito</i>	18,92	60,84	141,28	139,59	234,44	569,78	208,16	100,00	1.473,01
<i>Parte in affitto e parte in uso gratuito</i>	-	1,00	10,58	-	14,08	71,30	90,37	-	187,33
<i>Parte in proprietà, parte in affitto e parte in uso gratuito</i>	0,73	1,39	13,30	29,98	42,00	181,12	265,04	439,53	973,09
<b>Con manodopera familiare prevalente</b>	<b>1.399,23</b>	<b>2.041,30</b>	<b>4.385,05</b>	<b>4.386,25</b>	<b>5.264,91</b>	<b>7.819,03</b>	<b>7.576,44</b>	<b>13.531,53</b>	<b>46.403,74</b>
<i>Solo in proprietà</i>	353,46	727,53	1.771,10	2.017,46	2.600,85	4.231,05	4.073,36	11.632,84	27.407,65
<i>Solo in affitto</i>	7,85	21,90	12,58	12,10	85,71	173,56	121,23	363,59	798,52
<i>Solo in uso gratuito</i>	0,66	1,10	6,41	12,52	12,30	-	-	-	32,99
<i>Parte in proprietà e parte in affitto</i>	-	6,25	14,56	69,56	136,56	427,31	807,02	1.350,05	2.811,31
<i>Parte in proprietà e parte in uso gratuito</i>	4,47	9,56	34,67	27,76	29,75	158,73	-	-	264,94
<i>Parte in affitto e parte in uso gratuito</i>	-	-	-	-	19,41	22,94	-	-	42,35
<i>Parte in proprietà, parte in affitto e parte in uso gratuito</i>	-	-	-	-	31,06	146,60	62,88	736,46	977,00
<b>Con manodopera extrafamiliare prevalente</b>	<b>366,44</b>	<b>766,34</b>	<b>1.839,32</b>	<b>2.139,40</b>	<b>2.915,64</b>	<b>5.160,19</b>	<b>5.064,49</b>	<b>14.082,94</b>	<b>32.334,76</b>
<i>Solo in proprietà</i>	284,88	584,52	1.712,34	1.824,45	3.039,78	6.410,38	7.890,47	125.684,83	147.431,65
<i>Solo in affitto</i>	20,66	91,10	334,04	151,53	147,71	634,44	354,84	5.986,33	7.720,65
<i>Solo in uso gratuito</i>	2,65	3,55	17,04	31,95	36,44	101,31	62,20	6.368,52	6.623,66
<i>Parte in proprietà e parte in affitto</i>	0,88	3,11	186,21	279,30	222,16	611,05	837,59	8.430,76	10.571,06
<i>Parte in proprietà e parte in uso gratuito</i>	3,59	7,54	39,07	66,83	35,34	159,17	382,52	1.181,39	1.875,45
<i>Parte in affitto e parte in uso gratuito</i>	-	-	3,15	-	-	-	74,00	122,65	199,80
<i>Parte in proprietà, parte in affitto e parte in uso gratuito</i>	-	-	-	16,57	27,70	33,94	92,72	1.660,89	1.831,82
<b>Conduzione con salariati</b>	<b>312,66</b>	<b>689,82</b>	<b>2.291,85</b>	<b>2.370,63</b>	<b>3.509,13</b>	<b>7.950,29</b>	<b>9.694,34</b>	<b>149.435,37</b>	<b>176.254,09</b>
<i>Solo in proprietà</i>	5,32	9,46	63,99	54,28	-	-	-	-	133,05
<i>Solo in affitto</i>	0,55	1,76	10,88	-	-	-	-	-	13,19
<i>Solo in uso gratuito</i>	-	-	3,00	-	-	-	-	-	3,00
<i>Parte in proprietà e parte in affitto</i>	-	-	-	-	-	-	-	-	-
<i>Parte in proprietà e parte in uso gratuito</i>	-	1,17	-	-	-	-	-	-	1,17
<b>Conduzione a colonia parziaria appoderata</b>	<b>5,87</b>	<b>12,39</b>	<b>77,87</b>	<b>54,28</b>	<b>-</b>	<b>-</b>	<b>-</b>	<b>-</b>	<b>150,41</b>
<i>Solo in proprietà</i>	2,36	7,74	32,14	41,42	16,88	-	-	-	100,54
<i>Solo in affitto</i>	-	-	4,50	-	-	-	-	-	4,50
<i>Solo in uso gratuito</i>	0,20	-	2,00	-	-	-	-	-	2,20
<i>Parte in proprietà e parte in uso gratuito</i>	-	-	-	-	-	-	-	-	-
<b>Altra forma di conduzione</b>	<b>2,56</b>	<b>7,74</b>	<b>38,64</b>	<b>41,42</b>	<b>16,88</b>	<b>-</b>	<b>-</b>	<b>-</b>	<b>107,24</b>
<i>Solo in proprietà</i>	34.283,02	43.226,93	72.780,56	48.587,50	41.053,09	44.378,24	31.867,11	171.412,45	487.588,90
<i>Solo in affitto</i>	359,80	535,83	1.081,67	1.446,92	1.923,74	4.005,50	2.957,49	8.931,26	21.242,21
<i>Solo in uso gratuito</i>	366,37	486,20	866,56	594,11	519,12	327,44	242,04	6.601,92	10.003,76
<i>Parte in proprietà e parte in affitto</i>	193,50	672,70	2.867,30	4.922,62	6.872,59	13.850,14	11.850,28	19.996,56	61.225,69
<i>Parte in proprietà e parte in uso gratuito</i>	473,40	1.078,09	2.865,92	2.707,13	2.491,03	2.949,69	2.213,23	2.472,94	17.251,43
<i>Parte in affitto e parte in uso gratuito</i>	1,77	17,29	65,93	94,40	55,22	223,49	216,88	122,65	797,63
<i>Parte in proprietà, parte in affitto e parte in uso gratuito</i>	3,15	28,43	189,26	396,60	822,88	1.416,67	1.253,02	4.343,47	8.453,48
<b>TOTALE</b>	<b>35.681,01</b>	<b>46.045,47</b>	<b>80.717,20</b>	<b>58.749,28</b>	<b>53.737,67</b>	<b>67.151,17</b>	<b>50.600,05</b>	<b>213.881,25</b>	<b>606.563,10</b>

**Tavola 2.5 segue - Aziende e relativa superficie totale per classe di superficie totale, forma di conduzione, titolo di possesso dei terreni e zona altimetrica (superficie in ettari) - PIANURA**

FORME DI CONDUZIONE TITOLI DI POSSESSO DEI TERRENI	CLASSI DI SUPERFICIE TOTALE								Totale
	Meno di 1	1 -- 2	2 -- 5	5 -- 10	10 -- 20	20 -- 50	50 -- 100	100 ed oltre	
SUPERFICIE TOTALE									
Solo in proprietà	2.717,04	5.187,32	15.733,69	14.750,97	13.652,01	8.758,83	4.131,34	3.076,86	68.008,06
Solo in affitto	51,26	120,13	353,05	565,72	546,18	2.220,22	1.642,35	1.026,45	6.525,36
Solo in uso gratuito	50,65	87,26	255,91	325,94	182,75	269,98	50,50	144,22	1.367,21
Parte in proprietà e parte in affitto	11,66	50,45	296,76	898,91	1.548,84	2.072,86	1.566,63	1.109,52	7.555,63
Parte in proprietà e parte in uso gratuito	78,69	185,10	605,56	977,58	749,94	870,16	550,32	254,00	4.271,35
Parte in affitto e parte in uso gratuito	2,28	4,21	15,76	29,00	70,73	56,50	-	128,80	307,28
Parte in proprietà, parte in affitto e parte in uso gratuito	0,57	9,02	39,22	64,27	177,75	323,20	76,50	938,20	1.628,73
Con solo manodopera familiare	2.912,15	5.643,49	17.299,95	17.612,39	16.928,20	14.571,75	8.017,64	6.678,05	89.663,62
Solo in proprietà	43,59	99,07	486,48	662,27	1.145,10	1.972,16	1.625,76	2.384,10	8.418,53
Solo in affitto	4,65	11,58	59,44	82,06	102,32	549,80	752,74	1.721,00	3.283,59
Solo in uso gratuito	1,36	1,87	25,80	17,00	29,07	45,00	-	-	120,10
Parte in proprietà e parte in affitto	1,77	10,42	30,23	72,85	248,94	584,41	931,44	906,83	2.786,89
Parte in proprietà e parte in uso gratuito	1,47	8,60	36,11	82,89	64,30	123,83	60,00	310,00	687,20
Parte in affitto e parte in uso gratuito	0,54	-	2,35	12,00	10,50	23,00	75,00	-	123,39
Parte in proprietà, parte in affitto e parte in uso gratuito	-	-	13,68	17,39	34,30	56,97	-	-	122,34
Con manodopera familiare prevalente	53,38	131,54	654,09	946,46	1.634,53	3.355,17	3.444,94	5.321,93	15.542,04
Solo in proprietà	12,59	17,09	96,11	280,30	483,66	995,43	1.158,86	5.326,11	8.370,15
Solo in affitto	0,90	1,00	9,27	-	82,67	72,40	226,29	892,65	1.285,18
Solo in uso gratuito	-	-	2,50	8,83	27,41	-	-	-	38,74
Parte in proprietà e parte in affitto	0,50	2,80	6,88	10,36	91,66	279,79	147,50	1.739,98	2.279,47
Parte in proprietà e parte in uso gratuito	-	-	3,48	13,91	10,00	25,33	-	492,40	545,12
Parte in affitto e parte in uso gratuito	-	-	-	-	-	37,92	-	-	37,92
Parte in proprietà, parte in affitto e parte in uso gratuito	-	-	-	-	21,30	-	53,60	1.010,38	1.085,28
Con manodopera extrafamiliare prevalente	13,99	20,89	118,24	313,40	716,70	1.410,87	1.586,25	9.461,52	13.641,86
Solo in proprietà	13,19	104,36	1.185,81	618,70	1.154,47	2.921,35	3.152,94	34.882,91	44.033,73
Solo in affitto	1,60	2,50	12,00	26,63	30,80	250,04	769,95	2.391,53	3.485,05
Solo in uso gratuito	0,50	-	20,20	-	26,50	89,71	76,53	-	213,44
Parte in proprietà e parte in affitto	-	1,30	4,65	25,23	25,20	43,80	231,30	8.056,48	8.387,96
Parte in proprietà e parte in uso gratuito	-	-	20,91	8,59	14,97	113,65	154,57	674,95	987,64
Parte in affitto e parte in uso gratuito	-	-	-	-	-	-	-	383,72	383,72
Parte in proprietà, parte in affitto e parte in uso gratuito	-	-	-	-	-	44,90	-	-	44,90
Conduzione con salariati	15,29	108,16	1.243,57	679,15	1.251,94	3.463,45	4.385,29	46.389,59	57.536,44
Solo in proprietà	0,87	1,20	-	13,00	14,00	-	-	-	29,07
Solo in affitto	-	-	-	-	-	-	-	-	-
Solo in uso gratuito	-	-	-	-	-	-	-	-	-
Parte in proprietà e parte in affitto	-	-	-	-	-	-	-	-	-
Parte in proprietà e parte in uso gratuito	-	-	-	-	-	-	-	-	-
Conduzione a colonia parziaria appoderata	0,87	1,20	-	13,00	14,00	-	-	-	29,07
Solo in proprietà	0,11	3,05	4,01	-	12,21	-	-	-	19,38
Solo in affitto	-	-	-	-	-	-	-	-	-
Solo in uso gratuito	-	-	-	-	14,00	-	-	-	14,00
Parte in proprietà e parte in uso gratuito	-	-	-	-	-	-	-	492,95	492,95
Altra forma di conduzione	0,11	3,05	4,01	-	26,21	-	-	492,95	526,33
Solo in proprietà	2.787,39	5.412,09	17.506,10	16.325,24	16.461,45	14.647,77	10.068,90	45.669,98	128.878,92
Solo in affitto	58,41	135,21	433,76	674,41	761,97	3.092,46	3.391,33	6.031,63	14.579,18
Solo in uso gratuito	52,51	89,13	304,41	351,77	279,73	404,69	127,03	144,22	1.753,49
Parte in proprietà e parte in affitto	13,93	64,97	338,52	1.007,35	1.914,64	2.980,86	2.876,87	11.812,81	21.009,95
Parte in proprietà e parte in uso gratuito	80,16	193,70	666,06	1.082,97	839,21	1.132,97	764,89	2.224,30	6.984,26
Parte in affitto e parte in uso gratuito	2,82	4,21	18,11	41,00	81,23	117,42	75,00	512,52	852,31
Parte in proprietà, parte in affitto e parte in uso gratuito	0,57	9,02	52,90	81,66	233,35	425,07	130,10	1.948,58	2.881,25
TOTALE	2.995,79	5.908,33	19.319,86	19.564,40	20.571,58	22.801,24	17.434,12	68.344,04	176.939,36

**Tavola 2.6 - Aziende e relativa superficie agricola utilizzata (SAU) per classe di superficie agricola utilizzata, forma di conduzione, titolo di possesso dei terreni e zona altimetrica (superficie in ettari) - TOTALE**

FORME DI CONDUZIONE TITOLI DI POSSESSO DEI TERRENI	CLASSI DI SUPERFICIE AGRICOLA UTILIZZATA								Totale
	Meno di 1	1 -- 2	2 -- 5	5 -- 10	10 -- 20	20 -- 50	50 -- 100	100 ed oltre	
AZIENDE									
Solo in proprietà	109.744	34.637	25.710	7.535	3.001	1.121	241	85	182.074
Solo in affitto	961	436	351	280	184	179	42	13	2.446
Solo in uso gratuito	1.349	418	336	121	49	14	-	4	2.291
Parte in proprietà e parte in affitto	515	623	1.007	804	625	485	127	42	4.228
Parte in proprietà e parte in uso gratuito	1.278	927	1.038	508	216	94	26	5	4.092
Parte in affitto e parte in uso gratuito	14	17	28	26	18	12	-	1	116
Parte in proprietà, parte in affitto e parte in uso gratuito	11	28	82	77	74	54	16	12	354
Con solo manodopera familiare	113.872	37.086	28.552	9.351	4.167	1.959	452	162	195.601
Solo in proprietà	4.037	1.699	1.582	669	392	206	74	50	8.709
Solo in affitto	51	33	36	29	29	27	20	10	235
Solo in uso gratuito	50	17	28	7	4	4	2	-	112
Parte in proprietà e parte in affitto	33	46	64	81	84	76	50	17	451
Parte in proprietà e parte in uso gratuito	59	60	82	49	24	21	6	1	302
Parte in affitto e parte in uso gratuito	1	2	2	3	3	3	2	-	16
Parte in proprietà, parte in affitto e parte in uso gratuito	1	6	9	9	10	9	2	1	47
Con manodopera familiare prevalente	4.232	1.863	1.803	847	546	346	156	79	9.872
Solo in proprietà	1.041	578	616	339	200	155	69	63	3.061
Solo in affitto	19	17	8	4	10	11	4	5	78
Solo in uso gratuito	3	1	2	4	4	-	-	1	15
Parte in proprietà e parte in affitto	1	7	7	11	16	23	12	16	93
Parte in proprietà e parte in uso gratuito	15	8	13	7	2	6	-	4	55
Parte in affitto e parte in uso gratuito	-	-	-	-	2	2	-	-	4
Parte in proprietà, parte in affitto e parte in uso gratuito	-	-	-	2	1	5	1	6	15
Con manodopera extrafamiliare prevalente	1.079	611	646	367	235	202	86	95	3.321
Solo in proprietà	697	543	918	382	286	303	136	300	3.565
Solo in affitto	33	63	113	24	14	28	20	27	322
Solo in uso gratuito	8	7	6	7	5	8	1	4	46
Parte in proprietà e parte in affitto	1	4	55	45	21	19	14	32	191
Parte in proprietà e parte in uso gratuito	7	3	13	10	7	5	7	6	58
Parte in affitto e parte in uso gratuito	-	-	1	-	-	-	3	2	6
Parte in proprietà, parte in affitto e parte in uso gratuito	-	-	-	2	1	2	1	3	9
Conduzione con salariati	746	620	1.106	470	334	365	182	374	4.197
Solo in proprietà	10	8	22	7	1	-	-	-	48
Solo in affitto	2	2	3	-	-	-	-	-	7
Solo in uso gratuito	-	-	1	-	-	-	-	-	1
Parte in proprietà e parte in affitto	-	-	1	-	-	-	-	-	1
Conduzione a colonia parziaria appoderata	12	10	27	7	1	-	-	-	57
Solo in proprietà	14	5	13	4	-	-	-	-	36
Solo in affitto	-	-	1	-	-	-	-	-	1
Solo in uso gratuito	1	2	1	-	-	-	-	-	4
Parte in proprietà e parte in uso gratuito	-	-	-	-	-	-	-	1	1
Altra forma di conduzione	15	7	15	4	-	-	-	1	42
Solo in proprietà	115.543	37.470	28.861	8.936	3.880	1.785	520	498	197.493
Solo in affitto	1.066	551	512	337	237	245	86	55	3.089
Solo in uso gratuito	1.411	445	374	139	62	26	3	9	2.469
Parte in proprietà e parte in affitto	550	680	1.134	941	746	603	203	107	4.964
Parte in proprietà e parte in uso gratuito	1.359	998	1.146	574	249	126	39	17	4.508
Parte in affitto e parte in uso gratuito	15	19	31	29	23	17	5	3	142
Parte in proprietà, parte in affitto e parte in uso gratuito	12	34	91	90	86	70	20	22	425
TOTALE	119.956	40.197	32.149	11.046	5.283	2.872	876	711	213.090

**Tavola 2.6 segue - Aziende e relativa superficie agricola utilizzata (SAU) per classe di superficie agricola utilizzata, forma di conduzione, titolo di possesso dei terreni e zona altimetrica (superficie in ettari) - MONTAGNA**

FORME DI CONDUZIONE TITOLI DI POSSESSO DEI TERRENI	CLASSI DI SUPERFICIE AGRICOLA UTILIZZATA								Totale
	Meno di 1	1 -- 2	2 -- 5	5 -- 10	10 -- 20	20 -- 50	50 -- 100	100 ed oltre	
AZIENDE									
Solo in proprietà	22.817	6.201	3.809	911	306	101	17	11	34.173
Solo in affitto	133	48	34	40	42	13	1	2	313
Solo in uso gratuito	297	60	45	19	7	3	-	-	431
Parte in proprietà e parte in affitto	166	159	194	138	133	78	20	7	895
Parte in proprietà e parte in uso gratuito	260	159	154	93	39	12	5	-	722
Parte in affitto e parte in uso gratuito	1	4	5	9	11	5	-	-	35
Parte in proprietà, parte in affitto e parte in uso gratuito	6	10	22	23	22	19	3	1	106
Con solo manodopera familiare	23.680	6.641	4.263	1.233	560	231	46	21	36.675
Solo in proprietà	725	386	325	118	51	10	5	2	1.622
Solo in affitto	1	1	5	6	6	1	1	-	21
Solo in uso gratuito	13	2	7	1	1	1	-	-	25
Parte in proprietà e parte in affitto	4	4	12	26	20	9	5	1	81
Parte in proprietà e parte in uso gratuito	19	20	33	13	11	1	1	-	98
Parte in affitto e parte in uso gratuito	-	-	-	1	1	-	-	-	2
Parte in proprietà, parte in affitto e parte in uso gratuito	-	2	3	4	5	-	-	-	14
Con manodopera familiare prevalente	762	415	385	169	95	22	12	3	1.863
Solo in proprietà	168	81	74	34	16	14	7	4	398
Solo in affitto	1	-	-	-	-	1	-	1	3
Solo in uso gratuito	-	-	-	1	1	-	-	1	3
Parte in proprietà e parte in affitto	-	-	1	-	1	1	1	2	6
Parte in proprietà e parte in uso gratuito	6	2	1	2	-	1	-	1	13
Parte in affitto e parte in uso gratuito	-	-	-	-	-	-	-	-	-
Parte in proprietà, parte in affitto e parte in uso gratuito	-	-	-	-	-	-	-	1	1
Con manodopera extrafamiliare prevalente	175	83	76	37	18	17	8	10	424
Solo in proprietà	63	30	28	19	26	26	15	105	312
Solo in affitto	3	1	2	1	1	-	2	4	14
Solo in uso gratuito	-	-	-	-	1	-	-	1	2
Parte in proprietà e parte in affitto	-	-	-	4	2	1	1	5	13
Parte in proprietà e parte in uso gratuito	-	-	-	-	1	1	1	1	4
Parte in affitto e parte in uso gratuito	-	-	-	-	-	-	1	-	1
Parte in proprietà, parte in affitto e parte in uso gratuito	-	-	-	-	-	-	-	-	-
Conduzione con salariati	66	31	30	24	31	28	20	116	346
Solo in proprietà	-	-	2	-	-	-	-	-	2
Solo in affitto	-	1	-	-	-	-	-	-	1
Solo in uso gratuito	-	-	-	-	-	-	-	-	-
Parte in proprietà e parte in affitto	-	-	1	-	-	-	-	-	1
Conduzione a colonia parziaria appoderata	-	1	3	-	-	-	-	-	4
Solo in proprietà	-	1	1	2	-	-	-	-	4
Solo in affitto	-	-	-	-	-	-	-	-	-
Solo in uso gratuito	-	-	1	-	-	-	-	-	1
Parte in proprietà e parte in uso gratuito	-	-	-	-	-	-	-	-	-
Altra forma di conduzione	-	1	2	2	-	-	-	-	5
Solo in proprietà	23.773	6.699	4.239	1.084	399	151	44	122	36.511
Solo in affitto	138	51	41	47	49	15	4	7	352
Solo in uso gratuito	310	62	53	21	10	4	-	2	462
Parte in proprietà e parte in affitto	170	163	208	168	156	89	27	15	996
Parte in proprietà e parte in uso gratuito	285	181	188	108	51	15	7	2	837
Parte in affitto e parte in uso gratuito	1	4	5	10	12	5	1	-	38
Parte in proprietà, parte in affitto e parte in uso gratuito	6	12	25	27	27	19	3	2	121
TOTALE	24.683	7.172	4.759	1.465	704	298	86	150	39.317



**Tavola 2.6 segue - Aziende e relativa superficie agricola utilizzata (SAU) per classe di superficie agricola utilizzata, forma di conduzione, titolo di possesso dei terreni e zona altimetrica (superficie in ettari) - COLLINA**

FORME DI CONDUZIONE TITOLI DI POSSESSO DEI TERRENI	CLASSI DI SUPERFICIE AGRICOLA UTILIZZATA								Totale
	Meno di 1	1 -- 2	2 -- 5	5 -- 10	10 -- 20	10 -- 50	50 -- 100	100 ed oltre	
AZIENDE									
Solo in proprietà	80.061	24.814	17.282	4.719	1.856	782	170	55	129.739
Solo in affitto	701	309	211	165	100	96	24	6	1.612
Solo in uso gratuito	918	289	215	60	28	5	-	3	1.518
Parte in proprietà e parte in affitto	318	434	722	552	383	340	90	29	2.868
Parte in proprietà e parte in uso gratuito	858	657	707	292	134	58	14	4	2.724
Parte in affitto e parte in uso gratuito	10	10	18	13	2	5	-	-	58
Parte in proprietà, parte in affitto e parte in uso gratuito	3	13	52	43	42	25	12	8	198
Con solo manodopera familiare	82.869	26.526	19.207	5.844	2.545	1.311	310	105	138.717
Solo in proprietà	3.190	1.236	1.116	471	261	136	49	34	6.493
Solo in affitto	39	24	15	12	13	10	6	4	123
Solo in uso gratuito	34	12	12	5	1	1	2	-	67
Parte in proprietà e parte in affitto	25	32	46	44	49	49	33	12	290
Parte in proprietà e parte in uso gratuito	36	34	40	25	10	17	4	-	166
Parte in affitto e parte in uso gratuito	-	1	2	-	1	2	1	-	7
Parte in proprietà, parte in affitto e parte in uso gratuito	1	2	3	4	3	7	2	1	23
Con manodopera familiare prevalente	3.325	1.341	1.234	561	338	222	97	51	7.169
Solo in proprietà	843	477	511	265	157	113	45	39	2.450
Solo in affitto	16	17	4	4	4	7	2	-	54
Solo in uso gratuito	3	1	1	2	1	-	-	-	8
Parte in proprietà e parte in affitto	-	5	4	9	10	14	9	6	57
Parte in proprietà e parte in uso gratuito	9	6	10	3	2	4	-	-	34
Parte in affitto e parte in uso gratuito	-	-	-	-	2	1	-	-	3
Parte in proprietà, parte in affitto e parte in uso gratuito	-	-	-	-	1	4	1	4	10
Con manodopera extrafamiliare prevalente	871	506	530	283	177	143	57	49	2.616
Solo in proprietà	606	433	502	275	182	179	81	136	2.394
Solo in affitto	27	59	105	21	10	18	6	14	260
Solo in uso gratuito	8	7	1	7	1	6	-	3	33
Parte in proprietà e parte in affitto	1	3	52	38	18	18	9	18	157
Parte in proprietà e parte in uso gratuito	7	3	8	9	5	2	5	2	41
Parte in affitto e parte in uso gratuito	-	-	1	-	-	-	2	-	3
Parte in proprietà, parte in affitto e parte in uso gratuito	-	-	-	2	1	1	1	3	8
Conduzione con salariati	649	505	669	352	217	224	104	176	2.896
Solo in proprietà	9	7	19	6	-	-	-	-	41
Solo in affitto	2	1	3	-	-	-	-	-	6
Solo in uso gratuito	-	-	1	-	-	-	-	-	1
Parte in proprietà e parte in affitto	-	-	-	-	-	-	-	-	-
Conduzione a colonia parziaria appoderata	11	8	23	6	-	-	-	-	48
Solo in proprietà	10	3	11	1	-	-	-	-	25
Solo in affitto	-	-	1	-	-	-	-	-	1
Solo in uso gratuito	1	1	-	-	-	-	-	-	2
Parte in proprietà e parte in uso gratuito	-	-	-	-	-	-	-	-	-
Altra forma di conduzione	11	4	12	1	-	-	-	-	28
Solo in proprietà	84.719	26.970	19.441	5.737	2.456	1.210	345	264	141.142
Solo in affitto	785	410	339	202	127	131	38	24	2.056
Solo in uso gratuito	964	310	230	74	31	12	2	6	1.629
Parte in proprietà e parte in affitto	344	474	824	643	460	421	141	65	3.372
Parte in proprietà e parte in uso gratuito	910	700	765	329	151	81	23	6	2.965
Parte in affitto e parte in uso gratuito	10	11	21	13	5	8	3	-	71
Parte in proprietà, parte in affitto e parte in uso gratuito	4	15	55	49	47	37	16	16	239
TOTALE	87.736	28.890	21.675	7.047	3.277	1.900	568	381	151.474

**Tavola 2.6 segue - Aziende e relativa superficie agricola utilizzata (SAU) per classe di superficie agricola utilizzata, forma di conduzione, titolo di possesso dei terreni e zona altimetrica (superficie in ettari) - PIANURA**

FORME DI CONDUZIONE TITOLI DI POSSESSO DEI TERRENI	CLASSI DI SUPERFICIE AGRICOLA UTILIZZATA								Totale
	Meno di 1	1 -- 2	2 -- 5	5 -- 10	10 -- 20	20 -- 50	50 -- 100	100 ed oltre	
AZIENDE									
Solo in proprietà	6.866	3.622	4.619	1.905	839	238	54	19	18.162
Solo in affitto	127	79	106	75	42	70	17	5	521
Solo in uso gratuito	134	69	76	42	14	6	-	1	342
Parte in proprietà e parte in affitto	31	30	91	114	109	67	17	6	465
Parte in proprietà e parte in uso gratuito	160	111	177	123	43	24	7	1	646
Parte in affitto e parte in uso gratuito	3	3	5	4	5	2	-	1	23
Parte in proprietà, parte in affitto e parte in uso gratuito	2	5	8	11	10	10	1	3	50
Con solo manodopera familiare	7.323	3.919	5.082	2.274	1.062	417	96	36	20.209
Solo in proprietà	122	77	141	80	80	60	20	14	594
Solo in affitto	11	8	16	11	10	16	13	6	91
Solo in uso gratuito	3	3	9	1	2	2	-	-	20
Parte in proprietà e parte in affitto	4	10	6	11	15	18	12	4	80
Parte in proprietà e parte in uso gratuito	4	6	9	11	3	3	1	1	38
Parte in affitto e parte in uso gratuito	1	1	-	2	1	1	1	-	7
Parte in proprietà, parte in affitto e parte in uso gratuito	-	2	3	1	2	2	-	-	10
Con manodopera familiare prevalente	145	107	184	117	113	102	47	25	840
Solo in proprietà	30	20	31	40	27	28	17	20	213
Solo in affitto	2	-	4	-	6	3	2	4	21
Solo in uso gratuito	-	-	1	1	2	-	-	-	4
Parte in proprietà e parte in affitto	1	2	2	2	5	8	2	8	30
Parte in proprietà e parte in uso gratuito	-	-	2	2	-	1	-	3	8
Parte in affitto e parte in uso gratuito	-	-	-	-	-	1	-	-	1
Parte in proprietà, parte in affitto e parte in uso gratuito	-	-	-	2	-	1	-	1	4
Con manodopera extrafamiliare prevalente	33	22	40	47	40	42	21	36	281
Solo in proprietà	28	80	388	88	78	98	40	59	859
Solo in affitto	3	3	6	2	3	10	12	9	48
Solo in uso gratuito	-	-	5	-	3	2	1	-	11
Parte in proprietà e parte in affitto	-	1	3	3	1	-	4	9	21
Parte in proprietà e parte in uso gratuito	-	-	5	1	1	2	1	3	13
Parte in affitto e parte in uso gratuito	-	-	-	-	-	-	-	2	2
Parte in proprietà, parte in affitto e parte in uso gratuito	-	-	-	-	-	1	-	-	1
Conduzione con salariati	31	84	407	94	86	113	58	82	955
Solo in proprietà	1	1	1	1	1	-	-	-	5
Solo in affitto	-	-	-	-	-	-	-	-	-
Solo in uso gratuito	-	-	-	-	-	-	-	-	-
Parte in proprietà e parte in affitto	-	-	-	-	-	-	-	-	-
Conduzione a colonia parziaria appoderata	1	1	1	1	1	-	-	-	5
Solo in proprietà	4	1	1	1	-	-	-	-	7
Solo in affitto	-	-	-	-	-	-	-	-	-
Solo in uso gratuito	-	1	-	-	-	-	-	-	1
Parte in proprietà e parte in uso gratuito	-	-	-	-	-	-	-	1	1
Altra forma di conduzione	4	2	1	1	-	-	-	1	9
Solo in proprietà	7.051	3.801	5.181	2.115	1.025	424	131	112	19.840
Solo in affitto	143	90	132	88	61	99	44	24	681
Solo in uso gratuito	137	73	91	44	21	10	1	1	378
Parte in proprietà e parte in affitto	36	43	102	130	130	93	35	27	596
Parte in proprietà e parte in uso gratuito	164	117	193	137	47	30	9	9	706
Parte in affitto e parte in uso gratuito	4	4	5	6	6	4	1	3	33
Parte in proprietà, parte in affitto e parte in uso gratuito	2	7	11	14	12	14	1	4	65
TOTALE	7.537	4.135	5.715	2.534	1.302	674	222	180	22.299

**Tavola 2.6 segue - Aziende e relativa superficie agricola utilizzata (SAU) per classe di superficie agricola utilizzata, forma di conduzione, titolo di possesso dei terreni e zona altimetrica (superficie in ettari) - TOTALE**

FORME DI CONDUZIONE TITOLI DI POSSESSO DEI TERRENI	CLASSI DI SUPERFICIE AGRICOLA UTILIZZATA								Totale
	Meno di 1	1 -- 2	2 -- 5	5 -- 10	10 -- 20	20 -- 50	50 -- 100	100 ed oltre	
SUPERFICIE AGRICOLA UTILIZZATA									
Solo in proprietà	46.963,25	47.557,89	77.396,40	51.109,40	40.086,47	33.045,15	16.331,57	18.114,88	330.605,01
Solo in affitto	478,88	555,77	1.111,73	1.971,86	2.556,28	5.587,03	2.848,11	2.401,32	17.510,98
Solo in uso gratuito	571,85	563,92	1.020,73	815,47	667,55	390,34	-	775,16	4.805,02
Parte in proprietà e parte in affitto	319,16	894,21	3.382,36	5.670,99	8.723,86	14.495,04	8.368,24	7.135,63	48.989,49
Parte in proprietà e parte in uso gratuito	702,83	1.330,99	3.288,68	3.507,93	2.965,74	2.854,12	1.730,59	783,55	17.164,43
Parte in affitto e parte in uso gratuito	7,97	22,75	83,72	179,51	245,98	378,96	-	128,50	1.047,39
Parte in proprietà, parte in affitto e parte in uso gratuito	8,59	41,64	267,32	561,06	1.026,58	1.612,51	1.181,36	2.503,90	7.202,96
Con solo manodopera familiare	49.052,53	50.967,17	86.550,94	63.816,22	56.272,46	58.363,15	30.459,87	31.842,94	427.325,28
Solo in proprietà	1.878,43	2.372,01	4.946,19	4.664,20	5.345,70	6.355,79	5.160,53	7.716,35	38.439,20
Solo in affitto	29,00	43,44	116,33	188,65	421,62	871,45	1.439,86	1.788,62	4.898,97
Solo in uso gratuito	23,04	25,76	90,48	43,49	52,55	92,44	125,13	-	452,89
Parte in proprietà e parte in affitto	24,00	66,51	211,11	610,30	1.151,41	2.435,62	3.505,65	2.917,38	10.921,98
Parte in proprietà e parte in uso gratuito	37,43	87,40	272,56	344,63	325,48	582,75	441,20	248,90	2.340,35
Parte in affitto e parte in uso gratuito	0,50	2,15	6,40	16,94	39,88	91,51	150,37	-	307,75
Parte in proprietà, parte in affitto e parte in uso gratuito	0,64	10,18	31,13	58,22	138,25	240,64	165,94	367,00	1.012,00
Con manodopera familiare prevalente	1.993,04	2.607,45	5.674,20	5.926,43	7.474,89	10.670,20	10.988,68	13.038,25	58.373,14
Solo in proprietà	532,81	804,51	1.941,44	2.411,81	2.734,85	4.958,65	4.850,72	12.243,87	30.478,66
Solo in affitto	11,26	20,57	21,07	29,41	149,25	365,68	359,69	1.126,21	2.083,14
Solo in uso gratuito	1,38	1,00	5,15	27,91	50,51	-	-	124,20	210,15
Parte in proprietà e parte in affitto	0,25	9,47	26,44	74,83	210,25	669,06	832,93	3.357,89	5.181,12
Parte in proprietà e parte in uso gratuito	8,28	10,75	42,67	52,06	29,63	180,10	-	586,00	909,49
Parte in affitto e parte in uso gratuito	-	-	-	-	31,61	58,86	-	-	90,47
Parte in proprietà, parte in affitto e parte in uso gratuito	-	-	-	17,70	15,56	180,69	57,93	1.875,28	2.147,16
Con manodopera extrafamiliare prevalente	553,98	846,30	2.036,77	2.613,72	3.221,66	6.413,04	6.101,27	19.313,45	41.100,19
Solo in proprietà	367,15	778,66	2.831,81	2.638,90	3.998,23	9.723,06	9.566,91	141.422,31	171.327,03
Solo in affitto	23,05	100,79	359,48	170,42	199,71	960,35	1.404,81	6.470,32	9.688,93
Solo in uso gratuito	2,71	10,46	18,49	49,71	67,07	195,38	50,96	2.008,74	2.403,52
Parte in proprietà e parte in affitto	0,14	6,51	191,85	310,54	292,10	657,66	934,53	7.310,09	9.703,42
Parte in proprietà e parte in uso gratuito	3,99	3,56	46,08	73,69	96,00	132,39	522,01	1.905,19	2.782,91
Parte in affitto e parte in uso gratuito	-	-	3,15	-	-	-	238,52	335,27	576,94
Parte in proprietà, parte in affitto e parte in uso gratuito	-	-	-	15,40	16,20	64,51	89,84	653,27	839,22
Conduzione con salariati	397,04	899,98	3.450,86	3.258,66	4.669,31	11.733,35	12.807,58	160.105,19	197.321,97
Solo in proprietà	6,62	10,04	64,97	44,24	12,00	-	-	-	137,87
Solo in affitto	0,51	3,35	10,55	-	-	-	-	-	14,41
Solo in uso gratuito	-	-	2,50	-	-	-	-	-	2,50
Parte in proprietà e parte in affitto	-	-	2,13	-	-	-	-	-	2,13
Conduzione a colonia parziaria appoderata	7,13	13,39	80,15	44,24	12,00	-	-	-	156,91
Solo in proprietà	7,28	6,36	38,31	29,87	-	-	-	-	81,82
Solo in affitto	-	-	3,60	-	-	-	-	-	3,60
Solo in uso gratuito	0,20	2,92	4,40	-	-	-	-	-	7,52
Parte in proprietà e parte in uso gratuito	-	-	-	-	-	-	-	381,10	381,10
Altra forma di conduzione	7,48	9,28	46,31	29,87	-	-	-	381,10	474,04
Solo in proprietà	49.755,54	51.529,47	87.219,12	60.898,42	52.177,25	54.082,65	35.909,73	179.497,41	571.069,59
Solo in affitto	542,70	723,92	1.622,76	2.360,34	3.326,86	7.784,51	6.052,47	11.786,47	34.200,03
Solo in uso gratuito	599,18	604,06	1.141,75	936,58	837,68	678,16	176,09	2.908,10	7.881,60
Parte in proprietà e parte in affitto	343,55	976,70	3.813,89	6.666,66	10.377,62	18.257,38	13.641,35	20.720,99	74.798,14
Parte in proprietà e parte in uso gratuito	752,53	1.432,70	3.649,99	3.978,31	3.416,85	3.749,36	2.693,80	3.904,74	23.578,28
Parte in affitto e parte in uso gratuito	8,47	24,90	93,27	196,45	317,47	529,33	388,89	463,77	2.022,55
Parte in proprietà, parte in affitto e parte in uso gratuito	9,23	51,82	298,45	652,38	1.196,59	2.098,35	1.495,07	5.399,45	11.201,34
TOTALE	52.011,20	55.343,57	97.839,23	75.689,14	71.650,32	87.179,74	60.357,40	224.680,93	724.751,53

**Tavola 2.6 segue - Aziende e relativa superficie agricola utilizzata (SAU) per classe di superficie agricola utilizzata, forma di conduzione, titolo di possesso dei terreni e zona altimetrica (superficie in ettari) - MONTAGNA**

FORME DI CONDUZIONE TITOLI DI POSSESSO DEI TERRENI	CLASSI DI SUPERFICIE AGRICOLA UTILIZZATA								Totale
	Meno di 1	1 -- 2	2 -- 5	5 -- 10	10 -- 20	20 -- 50	50 -- 100	100 ed oltre	
SUPERFICIE AGRICOLA UTILIZZATA									
Solo in proprietà	9.459,56	8.520,09	11.320,52	6.071,90	4.031,70	2.858,79	1.162,57	3.459,51	46.884,64
Solo in affitto	54,41	67,30	111,10	290,92	593,45	433,30	66,81	301,25	1.918,54
Solo in uso gratuito	115,54	82,15	138,16	136,19	80,93	72,39	-	-	625,36
Parte in proprietà e parte in affitto	95,05	223,37	643,55	962,68	1.873,69	2.213,33	1.271,16	974,81	8.257,64
Parte in proprietà e parte in uso gratuito	139,30	224,24	481,69	651,52	526,69	371,08	315,94	-	2.710,46
Parte in affitto e parte in uso gratuito	0,41	5,98	16,96	63,43	153,43	183,80	-	-	424,01
Parte in proprietà, parte in affitto e parte in uso gratuito	4,70	15,28	65,43	168,60	307,24	536,49	223,83	318,50	1.640,07
Con solo manodopera familiare	9.868,97	9.138,41	12.777,41	8.345,24	7.567,13	6.669,18	3.040,31	5.054,07	62.460,72
Solo in proprietà	349,48	545,79	1.037,38	831,85	677,73	279,61	363,04	749,00	4.833,88
Solo in affitto	0,57	1,77	18,00	35,55	81,87	26,90	65,00	-	229,66
Solo in uso gratuito	5,00	2,79	24,88	7,25	12,55	29,30	-	-	81,77
Parte in proprietà e parte in affitto	3,08	6,11	37,32	196,46	251,33	287,45	315,54	189,23	1.286,52
Parte in proprietà e parte in uso gratuito	11,49	29,71	109,98	91,40	148,55	29,47	81,16	-	501,76
Parte in affitto e parte in uso gratuito	-	-	-	6,44	17,30	-	-	-	23,74
Parte in proprietà, parte in affitto e parte in uso gratuito	-	3,93	9,25	31,18	71,67	-	-	-	116,03
Con manodopera familiare prevalente	369,62	590,10	1.236,81	1.200,13	1.261,00	652,73	824,74	938,23	7.073,36
Solo in proprietà	80,72	113,36	231,12	249,80	213,17	444,26	509,69	876,11	2.718,23
Solo in affitto	0,64	-	-	-	-	20,20	-	292,00	312,84
Solo in uso gratuito	-	-	-	7,93	14,40	-	-	124,20	146,53
Parte in proprietà e parte in affitto	-	-	4,42	-	11,68	27,99	81,03	830,11	955,23
Parte in proprietà e parte in uso gratuito	3,61	2,80	4,12	17,31	-	42,52	-	133,00	203,36
Parte in affitto e parte in uso gratuito	-	-	-	-	-	-	-	-	-
Parte in proprietà, parte in affitto e parte in uso gratuito	-	-	-	-	-	-	-	266,00	266,00
Con manodopera extrafamiliare prevalente	84,97	116,16	239,66	275,04	239,25	534,97	590,72	2.521,42	4.602,19
Solo in proprietà	28,94	43,50	90,79	125,97	351,74	798,54	1.162,86	71.425,80	74.028,14
Solo in affitto	0,50	1,28	7,58	6,30	16,40	-	163,99	1.041,55	1.237,60
Solo in uso gratuito	-	-	-	-	11,57	-	-	629,69	641,26
Parte in proprietà e parte in affitto	-	-	-	32,47	28,59	33,36	64,00	913,07	1.071,49
Parte in proprietà e parte in uso gratuito	-	-	-	-	13,25	38,00	98,27	443,85	593,37
Parte in affitto e parte in uso gratuito	-	-	-	-	-	-	68,27	-	68,27
Parte in proprietà, parte in affitto e parte in uso gratuito	-	-	-	-	-	-	-	-	-
Conduzione con salariati	29,44	44,78	98,37	164,74	421,55	869,90	1.557,39	74.453,96	77.640,13
Solo in proprietà	-	-	4,94	-	-	-	-	-	4,94
Solo in affitto	-	1,59	-	-	-	-	-	-	1,59
Solo in uso gratuito	-	-	-	-	-	-	-	-	-
Parte in proprietà e parte in affitto	-	-	2,13	-	-	-	-	-	2,13
Conduzione a colonia parziaria appoderata	-	1,59	7,07	-	-	-	-	-	8,66
Solo in proprietà	-	1,70	2,27	11,65	-	-	-	-	15,62
Solo in affitto	-	-	-	-	-	-	-	-	-
Solo in uso gratuito	-	-	4,40	-	-	-	-	-	4,40
Parte in proprietà e parte in uso gratuito	-	-	-	-	-	-	-	-	-
Altra forma di conduzione	-	1,70	6,67	11,65	-	-	-	-	20,02
Solo in proprietà	9.918,70	9.224,44	12.687,02	7.291,17	5.274,34	4.381,20	3.198,16	76.510,42	128.485,45
Solo in affitto	56,12	71,94	136,68	332,77	691,72	480,40	295,80	1.634,80	3.700,23
Solo in uso gratuito	120,54	84,94	167,44	151,37	119,45	101,69	-	753,89	1.499,32
Parte in proprietà e parte in affitto	98,13	229,48	687,42	1.191,61	2.165,29	2.562,13	1.731,73	2.907,22	11.573,01
Parte in proprietà e parte in uso gratuito	154,40	256,75	595,79	760,23	688,49	481,07	495,37	576,85	4.008,95
Parte in affitto e parte in uso gratuito	0,41	5,98	16,96	69,87	170,73	183,80	68,27	-	516,02
Parte in proprietà, parte in affitto e parte in uso gratuito	4,70	19,21	74,68	199,78	378,91	536,49	223,83	584,50	2.022,10
TOTALE	10.353,00	9.892,74	14.365,99	9.996,80	9.488,93	8.726,78	6.013,16	82.967,68	151.805,08

**Tavola 2.6 segue - Aziende e relativa superficie agricola utilizzata (SAU) per classe di superficie agricola utilizzata, forma di conduzione, titolo di possesso dei terreni e zona altimetrica (superficie in ettari) - COLLINA**

FORME DI CONDUZIONE TITOLI DI POSSESSO DEI TERRENI	CLASSI DI SUPERFICIE AGRICOLA UTILIZZATA								
	Meno di 1	1 -- 2	2 -- 5	5 -- 10	10 -- 20	20 -- 50	50 -- 100	100 ed oltre	Totale
SUPERFICIE AGRICOLA UTILIZZATA									
<i>Solo in proprietà</i>	34.444,55	34.127,96	51.893,29	32.020,55	24.906,87	23.022,36	11.515,28	12.008,54	223.939,40
<i>Solo in affitto</i>	355,98	382,71	662,86	1.164,31	1.389,71	2.914,00	1.609,92	1.526,57	10.006,06
<i>Solo in uso gratuito</i>	399,37	385,62	653,79	397,99	376,65	150,29	-	631,45	2.995,16
<i>Parte in proprietà e parte in affitto</i>	203,43	628,17	2.414,78	3.923,96	5.356,36	10.219,38	5.934,05	5.198,92	33.879,05
<i>Parte in proprietà e parte in uso gratuito</i>	470,18	947,01	2.229,73	1.982,45	1.856,72	1.801,70	959,17	598,55	10.845,51
<i>Parte in affitto e parte in uso gratuito</i>	5,88	13,60	53,59	90,58	30,15	141,86	-	-	335,66
<i>Parte in proprietà, parte in affitto e parte in uso gratuito</i>	2,47	19,50	174,35	304,07	583,22	767,43	886,53	1.267,75	4.005,32
<b>Con solo manodopera familiare</b>	<b>35.881,86</b>	<b>36.504,57</b>	<b>58.082,39</b>	<b>39.883,91</b>	<b>34.499,68</b>	<b>39.017,02</b>	<b>20.904,95</b>	<b>21.231,78</b>	<b>286.006,16</b>
<i>Solo in proprietà</i>	1.471,57	1.714,35	3.462,25	3.254,29	3.542,79	4.237,20	3.333,85	4.995,19	26.011,49
<i>Solo in affitto</i>	22,55	30,48	48,95	79,94	195,59	342,29	410,46	738,42	1.868,68
<i>Solo in uso gratuito</i>	16,92	17,49	38,24	30,24	12,00	21,14	125,13	-	261,16
<i>Parte in proprietà e parte in affitto</i>	17,34	45,84	157,81	326,77	687,29	1.620,49	2.352,55	2.076,19	7.284,28
<i>Parte in proprietà e parte in uso gratuito</i>	23,03	48,77	128,13	178,23	137,13	458,48	304,04	-	1.277,81
<i>Parte in affitto e parte in uso gratuito</i>	-	1,00	6,40	-	12,08	68,51	81,37	-	169,36
<i>Parte in proprietà, parte in affitto e parte in uso gratuito</i>	0,64	2,80	12,49	20,65	37,68	189,24	165,94	367,00	796,44
<b>Con manodopera familiare prevalente</b>	<b>1.552,05</b>	<b>1.860,73</b>	<b>3.854,27</b>	<b>3.890,12</b>	<b>4.624,56</b>	<b>6.937,35</b>	<b>6.773,34</b>	<b>8.176,80</b>	<b>37.669,22</b>
<i>Solo in proprietà</i>	437,27	662,94	1.608,22	1.868,76	2.164,55	3.634,68	3.155,69	7.085,74	20.617,85
<i>Solo in affitto</i>	9,17	20,57	11,86	29,41	61,71	226,08	195,69	-	554,49
<i>Solo in uso gratuito</i>	1,38	1,00	3,15	12,38	12,00	-	-	-	29,91
<i>Parte in proprietà e parte in affitto</i>	-	6,83	14,94	60,67	133,47	395,63	617,20	885,38	2.114,12
<i>Parte in proprietà e parte in uso gratuito</i>	4,67	7,95	30,65	21,45	29,63	114,06	-	-	208,41
<i>Parte in affitto e parte in uso gratuito</i>	-	-	-	-	31,61	22,94	-	-	54,55
<i>Parte in proprietà, parte in affitto e parte in uso gratuito</i>	-	-	-	-	15,56	132,13	57,93	620,59	826,21
<b>Con manodopera extrafamiliare prevalente</b>	<b>452,49</b>	<b>699,29</b>	<b>1.668,82</b>	<b>1.992,67</b>	<b>2.448,53</b>	<b>4.525,52</b>	<b>4.026,51</b>	<b>8.591,71</b>	<b>24.405,54</b>
<i>Solo in proprietà</i>	321,89	607,51	1.578,51	1.910,44	2.546,72	5.799,37	5.580,98	50.846,81	69.192,23
<i>Solo in affitto</i>	21,70	95,66	330,89	152,62	142,67	653,39	454,28	3.574,04	5.425,25
<i>Solo in uso gratuito</i>	2,71	10,46	2,06	49,71	12,00	138,72	-	1.379,05	1.594,71
<i>Parte in proprietà e parte in affitto</i>	0,14	5,36	183,10	256,27	248,81	624,30	589,49	4.309,50	6.216,97
<i>Parte in proprietà e parte in uso gratuito</i>	3,99	3,56	30,13	66,59	69,75	43,11	349,39	918,34	1.484,86
<i>Parte in affitto e parte in uso gratuito</i>	-	-	3,15	-	-	-	170,25	-	173,40
<i>Parte in proprietà, parte in affitto e parte in uso gratuito</i>	-	-	-	15,40	16,20	29,30	89,84	653,27	804,01
<b>Conduzione con salariati</b>	<b>350,43</b>	<b>722,55</b>	<b>2.127,84</b>	<b>2.451,03</b>	<b>3.036,15</b>	<b>7.288,19</b>	<b>7.234,23</b>	<b>61.681,01</b>	<b>84.891,43</b>
<i>Solo in proprietà</i>	5,82	8,94	56,03	37,54	-	-	-	-	108,33
<i>Solo in affitto</i>	0,51	1,76	10,55	-	-	-	-	-	12,82
<i>Solo in uso gratuito</i>	-	-	2,50	-	-	-	-	-	2,50
<i>Parte in proprietà e parte in affitto</i>	-	-	-	-	-	-	-	-	-
<b>Conduzione a colonia parziaria appoderata</b>	<b>6,33</b>	<b>10,70</b>	<b>69,08</b>	<b>37,54</b>	-	-	-	-	<b>123,65</b>
<i>Solo in proprietà</i>	5,15	3,12	34,04	9,68	-	-	-	-	51,99
<i>Solo in affitto</i>	-	-	3,60	-	-	-	-	-	3,60
<i>Solo in uso gratuito</i>	0,20	1,92	-	-	-	-	-	-	2,12
<i>Parte in proprietà e parte in uso gratuito</i>	-	-	-	-	-	-	-	-	-
<b>Altra forma di conduzione</b>	<b>5,35</b>	<b>5,04</b>	<b>37,64</b>	<b>9,68</b>	-	-	-	-	<b>57,71</b>
<i>Solo in proprietà</i>	36.686,25	37.124,82	58.632,34	39.101,26	33.160,93	36.693,61	23.585,80	74.936,28	339.921,29
<i>Solo in affitto</i>	409,91	531,18	1.068,71	1.426,28	1.789,68	4.135,76	2.670,35	5.839,03	17.870,90
<i>Solo in uso gratuito</i>	420,58	416,49	699,74	490,32	412,65	310,15	125,13	2.010,50	4.885,56
<i>Parte in proprietà e parte in affitto</i>	220,91	686,20	2.770,63	4.567,67	6.425,93	12.859,80	9.493,29	12.469,99	49.494,42
<i>Parte in proprietà e parte in uso gratuito</i>	501,87	1.007,29	2.418,64	2.248,72	2.093,23	2.417,35	1.612,60	1.516,89	13.816,59
<i>Parte in affitto e parte in uso gratuito</i>	5,88	14,60	63,14	90,58	73,84	233,31	251,62	-	732,97
<i>Parte in proprietà, parte in affitto e parte in uso gratuito</i>	3,11	22,30	186,84	340,12	652,66	1.118,10	1.200,24	2.908,61	6.431,98
<b>TOTALE</b>	<b>38.248,51</b>	<b>39.802,88</b>	<b>65.840,04</b>	<b>48.264,95</b>	<b>44.608,92</b>	<b>57.768,08</b>	<b>38.939,03</b>	<b>99.681,30</b>	<b>433.153,71</b>

**Tavola 2.6 segue - Aziende e relativa superficie agricola utilizzata (SAU) per classe di superficie agricola utilizzata, forma di conduzione, titolo di possesso dei terreni e zona altimetrica (superficie in ettari) - PIANURA**

FORME DI CONDUZIONE TITOLI DI POSSESSO DEI TERRENI	CLASSI DI SUPERFICIE AGRICOLA UTILIZZATA								
	Meno di 1	1 -- 2	2 -- 5	5 -- 10	10 -- 20	20 -- 50	50 -- 100	100 ed oltre	Totale
SUPERFICIE AGRICOLA UTILIZZATA									
<i>Solo in proprietà</i>	3.059,14	4.909,84	14.182,59	13.016,95	11.147,90	7.164,00	3.653,72	2.646,83	59.780,97
<i>Solo in affitto</i>	68,49	105,76	337,77	516,63	573,12	2.239,73	1.171,38	573,50	5.586,38
<i>Solo in uso gratuito</i>	56,94	96,15	228,78	281,29	209,97	167,66	-	143,71	1.184,50
<i>Parte in proprietà e parte in affitto</i>	20,68	42,67	324,03	784,35	1.493,81	2.062,33	1.163,03	961,90	6.852,80
<i>Parte in proprietà e parte in uso gratuito</i>	93,35	159,74	577,26	873,96	582,33	681,34	455,48	185,00	3.608,46
<i>Parte in affitto e parte in uso gratuito</i>	1,68	3,17	13,17	25,50	62,40	53,30	-	128,50	287,72
<i>Parte in proprietà, parte in affitto e parte in uso gratuito</i>	1,42	6,86	27,54	88,39	136,12	308,59	71,00	917,65	1.557,57
<b>Con solo manodopera familiare</b>	<b>3.301,70</b>	<b>5.324,19</b>	<b>15.691,14</b>	<b>15.587,07</b>	<b>14.205,65</b>	<b>12.676,95</b>	<b>6.514,61</b>	<b>5.557,09</b>	<b>78.858,40</b>
<i>Solo in proprietà</i>	57,38	111,87	446,56	578,06	1.125,18	1.838,98	1.463,64	1.972,16	7.593,83
<i>Solo in affitto</i>	5,88	11,19	49,38	73,16	144,16	502,26	964,40	1.050,20	2.800,63
<i>Solo in uso gratuito</i>	1,12	5,48	27,36	6,00	28,00	42,00	-	-	109,96
<i>Parte in proprietà e parte in affitto</i>	3,58	14,56	15,98	87,07	212,79	527,68	837,56	651,96	2.351,18
<i>Parte in proprietà e parte in uso gratuito</i>	2,91	8,92	34,45	75,00	39,80	94,80	56,00	248,90	560,78
<i>Parte in affitto e parte in uso gratuito</i>	0,50	1,15	-	10,50	10,50	23,00	69,00	-	114,65
<i>Parte in proprietà, parte in affitto e parte in uso gratuito</i>	-	3,45	9,39	6,39	28,90	51,40	-	-	99,53
<b>Con manodopera familiare prevalente</b>	<b>71,37</b>	<b>156,62</b>	<b>583,12</b>	<b>836,18</b>	<b>1.589,33</b>	<b>3.080,12</b>	<b>3.390,60</b>	<b>3.923,22</b>	<b>13.630,56</b>
<i>Solo in proprietà</i>	14,82	28,21	102,10	293,25	357,13	879,71	1.185,34	4.282,02	7.142,58
<i>Solo in affitto</i>	1,45	-	9,21	-	87,54	119,40	164,00	834,21	1.215,81
<i>Solo in uso gratuito</i>	-	-	2,00	7,60	24,11	-	-	-	33,71
<i>Parte in proprietà e parte in affitto</i>	0,25	2,64	7,08	14,16	65,10	245,44	134,70	1.642,40	2.111,77
<i>Parte in proprietà e parte in uso gratuito</i>	-	-	7,90	13,30	-	23,52	-	453,00	497,72
<i>Parte in affitto e parte in uso gratuito</i>	-	-	-	-	-	35,92	-	-	35,92
<i>Parte in proprietà, parte in affitto e parte in uso gratuito</i>	-	-	-	17,70	-	48,56	-	988,69	1.054,95
<b>Con manodopera extrafamiliare prevalente</b>	<b>16,52</b>	<b>30,85</b>	<b>128,29</b>	<b>346,01</b>	<b>533,88</b>	<b>1.352,55</b>	<b>1.484,04</b>	<b>8.200,32</b>	<b>12.092,46</b>
<i>Solo in proprietà</i>	16,32	127,65	1.162,51	602,49	1.099,77	3.125,15	2.823,07	19.149,70	28.106,66
<i>Solo in affitto</i>	0,85	3,85	21,01	11,50	40,64	306,96	786,54	1.854,73	3.026,08
<i>Solo in uso gratuito</i>	-	-	16,43	-	43,50	56,66	50,96	-	167,55
<i>Parte in proprietà e parte in affitto</i>	-	1,15	8,75	21,80	14,70	-	281,04	2.087,52	2.414,96
<i>Parte in proprietà e parte in uso gratuito</i>	-	-	15,95	7,10	13,00	51,28	74,35	543,00	704,68
<i>Parte in affitto e parte in uso gratuito</i>	-	-	-	-	-	-	-	335,27	335,27
<i>Parte in proprietà, parte in affitto e parte in uso gratuito</i>	-	-	-	-	-	35,21	-	-	35,21
<b>Conduzione con salariati</b>	<b>17,17</b>	<b>132,65</b>	<b>1.224,65</b>	<b>642,89</b>	<b>1.211,61</b>	<b>3.575,26</b>	<b>4.015,96</b>	<b>23.970,22</b>	<b>34.790,41</b>
<i>Solo in proprietà</i>	0,80	1,10	4,00	6,70	12,00	-	-	-	24,60
<i>Solo in affitto</i>	-	-	-	-	-	-	-	-	-
<i>Solo in uso gratuito</i>	-	-	-	-	-	-	-	-	-
<i>Parte in proprietà e parte in affitto</i>	-	-	-	-	-	-	-	-	-
<b>Conduzione a colonia parziaria appoderata</b>	<b>0,80</b>	<b>1,10</b>	<b>4,00</b>	<b>6,70</b>	<b>12,00</b>	<b>-</b>	<b>-</b>	<b>-</b>	<b>24,60</b>
<i>Solo in proprietà</i>	2,13	1,54	2,00	8,54	-	-	-	-	14,21
<i>Solo in affitto</i>	-	-	-	-	-	-	-	-	-
<i>Solo in uso gratuito</i>	-	1,00	-	-	-	-	-	-	1,00
<i>Parte in proprietà e parte in uso gratuito</i>	-	-	-	-	-	-	-	381,10	381,10
<b>Altra forma di conduzione</b>	<b>2,13</b>	<b>2,54</b>	<b>2,00</b>	<b>8,54</b>	<b>-</b>	<b>-</b>	<b>-</b>	<b>381,10</b>	<b>396,31</b>
<i>Solo in proprietà</i>	3.150,59	5.180,21	15.899,76	14.505,99	13.741,98	13.007,84	9.125,77	28.050,71	102.662,85
<i>Solo in affitto</i>	76,67	120,80	417,37	601,29	845,46	3.168,35	3.086,32	4.312,64	12.628,90
<i>Solo in uso gratuito</i>	58,06	102,63	274,57	294,89	305,58	266,32	50,96	143,71	1.496,72
<i>Parte in proprietà e parte in affitto</i>	24,51	61,02	355,84	907,38	1.786,40	2.835,45	2.416,33	5.343,78	13.730,71
<i>Parte in proprietà e parte in uso gratuito</i>	96,26	168,66	635,56	969,36	635,13	850,94	585,83	1.811,00	5.752,74
<i>Parte in affitto e parte in uso gratuito</i>	2,18	4,32	13,17	36,00	72,90	112,22	69,00	463,77	773,56
<i>Parte in proprietà, parte in affitto e parte in uso gratuito</i>	1,42	10,31	36,93	112,48	165,02	443,76	71,00	1.906,34	2.747,26
<b>TOTALE</b>	<b>3.409,69</b>	<b>5.647,95</b>	<b>17.633,20</b>	<b>17.427,39</b>	<b>17.552,47</b>	<b>20.684,88</b>	<b>15.405,21</b>	<b>42.031,95</b>	<b>139.792,74</b>

**Tavola 2.7 - Aziende per numero dei corpi di terreno, classe di superficie totale e classe di superficie agricola utilizzata (SAU)**

	NUMERO DEI CORPI DI TERRENO								
CLASSI DI SUPERFICIE TOTALE CLASSI DI SAU	1	2	3	4	5	6 ed oltre	TOTALE		
							Aziende	Corpi	
CLASSI DI SUPERFICIE TOTALE (in ettari)									
Meno di 1 ettaro	65.811	21.444	8.517	3.468	1.690	2.075	103.005	173.240	
1 -- 2	17.884	10.506	7.125	4.102	2.441	4.229	46.287	125.533	
2 -- 3	6.597	4.106	3.039	2.222	1.466	3.470	20.900	71.790	
3 -- 5	5.428	3.288	2.537	1.886	1.404	4.076	18.619	75.284	
5 -- 10	3.792	2.435	1.767	1.210	988	3.491	13.683	63.596	
10 -- 20	1.640	1.241	834	620	417	1.727	6.479	35.067	
20 -- 30	414	353	262	171	142	538	1.880	12.011	
30 -- 50	273	304	231	147	119	458	1.532	10.166	
50 -- 100	159	210	186	128	90	338	1.111	7.797	
100 ed oltre	92	105	104	101	76	532	1.010	21.204	
TOTALE	102.090	43.992	24.602	14.055	8.833	20.934	214.506	595.688	
CLASSI DI SAU (in ettari)									
Senza superficie	900	220	104	50	38	104	1.416	3.510	
Meno di 1 ettaro	71.555	25.033	11.093	5.079	2.780	4.416	119.956	228.371	
1 -- 2	14.411	8.817	6.174	3.748	2.286	4.761	40.197	120.695	
2 -- 3	5.424	3.258	2.500	1.748	1.175	3.017	17.122	61.513	
3 -- 5	4.601	2.758	1.948	1.474	1.060	3.186	15.027	60.038	
5 -- 10	3.168	2.060	1.442	990	781	2.605	11.046	49.721	
10 -- 20	1.320	1.065	692	505	356	1.345	5.283	29.336	
20 -- 30	310	305	237	161	123	452	1.588	9.992	
30 -- 50	218	247	193	132	101	393	1.284	9.003	
50 -- 100	134	153	143	96	82	268	876	5.883	
100 ed oltre	49	76	76	72	51	387	711	17.626	
TOTALE	102.090	43.992	24.602	14.055	8.833	20.934	214.506	595.688	

**Tavola 2.8 - Superficie totale per numero dei corpi di terreno, classe di superficie totale e classe di superficie agricola utilizzata (SAU) (superficie in ettari)**

CLASSI DI SUPERFICIE TOTALE CLASSI DI SAU	NUMERO DEI CORPI DI TERRENO						Totale
	1	2	3	4	5	6 ed oltre	
CLASSI DI SUPERFICIE TOTALE							
Meno di 1 ettaro	27.303,25	11.345,54	5.066,41	2.188,56	1.113,31	1.396,81	48.413,88
1 -- 2	23.401,78	14.337,28	10.027,36	5.817,42	3.499,30	6.241,34	63.324,48
2 -- 3	15.517,66	9.738,94	7.318,20	5.341,37	3.530,52	8.447,24	49.893,93
3 -- 5	20.227,60	12.431,02	9.516,77	7.131,44	5.338,09	15.625,58	70.270,50
5 -- 10	25.731,89	16.684,00	12.021,29	8.228,40	6.754,44	23.899,90	93.319,92
10 -- 20	21.717,11	16.951,60	11.361,76	8.487,82	5.676,16	23.707,59	87.902,04
20 -- 30	9.903,33	8.497,53	6.337,44	4.127,04	3.423,07	12.970,61	45.259,02
30 -- 50	10.164,14	11.599,24	8.812,45	5.535,49	4.565,84	17.389,12	58.066,28
50 -- 100	10.902,57	13.939,68	12.898,13	8.720,26	6.505,68	23.041,55	76.007,87
100 ed oltre	36.709,42	20.439,11	21.823,28	23.927,68	21.976,94	352.973,38	477.849,81
<b>TOTALE</b>	<b>201.578,75</b>	<b>135.963,94</b>	<b>105.183,09</b>	<b>79.505,48</b>	<b>62.383,35</b>	<b>485.693,12</b>	<b>1.070.307,73</b>
CLASSI DI SAU							
Senza superficie	4.635,58	1.268,38	914,73	924,99	414,04	15.384,02	23.541,74
Meno di 1 ettaro	35.351,68	17.257,70	9.170,97	4.804,67	2.963,26	6.485,97	76.034,25
1 -- 2	22.904,33	14.528,68	10.957,94	6.760,49	4.445,89	10.814,54	70.411,87
2 -- 3	14.894,04	9.087,59	7.187,04	5.121,55	3.543,59	10.152,64	49.986,45
3 -- 5	19.777,69	12.098,74	8.908,78	6.449,85	4.790,42	16.544,43	68.569,91
5 -- 10	24.905,59	16.676,34	11.550,51	8.015,44	6.150,81	26.500,58	93.799,27
10 -- 20	20.120,13	17.021,49	12.316,78	8.255,53	6.062,07	25.191,49	88.967,49
20 -- 30	8.864,01	8.771,02	6.970,77	5.199,40	3.718,40	13.874,18	47.397,78
30 -- 50	9.577,40	11.012,15	8.577,77	6.508,69	5.089,79	23.173,21	63.939,01
50 -- 100	11.297,98	11.783,57	12.491,73	9.361,69	8.187,10	28.532,96	81.655,03
100 ed oltre	29.250,32	16.458,28	16.136,07	18.103,18	17.017,98	309.039,10	406.004,93
<b>TOTALE</b>	<b>201.578,75</b>	<b>135.963,94</b>	<b>105.183,09</b>	<b>79.505,48</b>	<b>62.383,35</b>	<b>485.693,12</b>	<b>1.070.307,73</b>



**Tavola 2.9 - Superficie agricola utilizzata (SAU) per numero dei corpi di terreno, classe di superficie totale e classe di superficie agricola utilizzata (superficie in ettari)**

CLASSI DI SUPERFICIE TOTALE CLASSI DI SAU	NUMERO DEI CORPI DI TERRENO						Totale
	1	2	3	4	5	6 ed oltre	
CLASSI DI SUPERFICIE TOTALE							
Meno di 1 ettaro	22.999,49	9.405,88	4.082,74	1.703,88	851,03	1.020,39	40.063,41
1 -- 2	19.374,31	11.741,86	8.098,41	4.636,38	2.726,10	4.641,69	51.218,75
2 -- 3	13.066,97	8.004,07	5.929,26	4.303,74	2.769,00	6.350,45	40.423,49
3 -- 5	17.072,44	10.452,86	7.676,49	5.783,83	4.270,03	11.792,63	57.048,28
5 -- 10	21.846,24	14.010,35	10.019,20	6.855,83	5.525,07	18.571,18	76.827,87
10 -- 20	18.354,95	14.471,09	9.549,27	7.134,96	4.787,63	19.056,69	73.354,59
20 -- 30	8.260,38	7.120,48	5.354,00	3.490,10	2.823,61	10.513,79	37.562,36
30 -- 50	8.468,24	9.518,08	7.218,06	4.548,32	3.824,12	13.896,27	47.473,09
50 -- 100	9.102,04	11.394,57	10.517,62	6.783,88	5.299,66	17.877,07	60.974,84
100 ed oltre	18.948,90	14.798,80	13.918,75	15.787,91	13.282,90	163.067,59	239.804,85
TOTALE	157.493,96	110.918,04	82.363,80	61.028,83	46.159,15	266.787,75	724.751,53
CLASSI DI SAU							
Meno di 1 ettaro	27.366,10	11.925,35	5.817,01	2.804,03	1.585,32	2.513,39	52.011,20
1 -- 2	19.205,50	12.049,71	8.621,61	5.290,67	3.276,86	6.899,22	55.343,57
2 -- 3	12.880,35	7.748,70	6.022,73	4.200,38	2.847,96	7.371,76	41.071,88
3 -- 5	17.129,92	10.405,61	7.356,13	5.569,51	4.028,75	12.277,43	56.767,35
5 -- 10	21.592,12	14.090,60	9.865,45	6.780,66	5.288,11	18.072,20	75.689,14
10 -- 20	17.472,01	14.489,40	9.417,67	6.882,64	4.840,93	18.547,67	71.650,32
20 -- 30	7.490,61	7.443,85	5.773,43	3.856,56	2.929,50	10.945,67	38.439,62
30 -- 50	8.173,11	9.412,56	7.339,03	5.010,36	3.821,85	14.983,21	48.740,12
50 -- 100	9.285,09	10.195,52	9.755,94	6.641,53	5.848,77	18.630,55	60.357,40
100 ed oltre	16.899,15	13.156,74	12.394,80	13.992,49	11.691,10	156.546,65	224.680,93
TOTALE	157.493,96	110.918,04	82.363,80	61.028,83	46.159,15	266.787,75	724.751,53

**Tavola 2.10 - Aziende e relativa superficie per forma di utilizzazione dei terreni, classe di superficie totale e classe di superficie agricola utilizzata (SAU) (superficie in ettari)**

CLASSI DI SUPERFICIE TOTALE					SUPERFICIE AGRICOLA UTILIZZATA					SUPERFICIE AGRICOLA NON UTILIZZATA					Totale generale
CLASSI DI SAU	Seminativi	Coltivazioni legnose agrarie	Prati permanenti e pascoli	Totale aziende con SAU	Arboricoltura da legno	Boschi	Totale	Di cui destinata ad attività ricreative	Altra superficie						
AZIENDE															
CLASSI DI SUPERFICIE TOTALE															
Meno di 1 ettaro	45.292	83.920	23.375	102.301	286	10.671	15.629	211	64.506	103.005					
1 -- 2	25.520	36.638	15.847	46.012	349	11.097	10.316	104	31.856	46.287					
2 -- 3	13.274	15.519	7.961	20.792	288	6.560	4.871	56	14.652	20.900					
3 -- 5	13.030	13.412	7.077	18.507	293	6.689	4.342	47	13.899	18.619					
5 -- 10	10.495	9.328	5.349	13.607	238	5.627	3.071	46	10.769	13.683					
10 -- 20	5.311	4.082	2.519	6.442	94	2.941	1.514	49	5.263	6.479					
20 -- 30	1.569	1.084	772	1.861	35	993	464	20	1.514	1.880					
30 -- 50	1.322	797	654	1.511	30	878	407	24	1.281	1.532					
50 -- 100	969	559	531	1.093	26	676	334	17	959	1.111					
100 ed oltre	701	417	612	964	36	813	381	68	847	1.010					
TOTALE	117.483	165.756	64.697	213.090	1.675	46.945	41.329	642	145.546	214.506					
CLASSI DI SAU															
Senza superficie	-	-	-	-	64	1.348	493	21	376	1.416					
Meno di 1 ettaro	54.955	98.321	28.772	119.956	617	18.093	23.856	291	77.732	119.956					
1 -- 2	23.279	31.460	15.195	40.197	366	9.719	7.242	84	27.493	40.197					
2 -- 3	11.387	12.545	6.817	17.122	179	4.796	2.999	30	11.948	17.122					
3 -- 5	10.877	10.528	5.778	15.027	176	4.524	2.450	43	11.241	15.027					
5 -- 10	8.680	7.377	4.110	11.046	145	3.842	2.035	40	8.690	11.046					
10 -- 20	4.456	3.234	1.974	5.283	54	2.155	1.037	38	4.307	5.283					
20 -- 30	1.367	891	644	1.588	18	763	377	17	1.297	1.588					
30 -- 50	1.146	679	534	1.284	19	687	325	14	1.067	1.284					
50 -- 100	790	416	419	876	13	476	252	18	774	876					
100 ed oltre	546	305	454	711	24	542	263	46	621	711					
TOTALE	117.483	165.756	64.697	213.090	1.675	46.945	41.329	642	145.546	214.506					
SUPERFICIE INVESTITA															
CLASSI DI SUPERFICIE TOTALE															
Meno di 1 ettaro	8.292,59	25.743,05	6.027,77	40.063,41	54,76	1.986,01	2.527,75	25,78	3.781,95	48.413,88					
1 -- 2	14.463,06	26.512,04	10.243,65	51.218,75	131,87	4.173,35	4.136,77	28,92	3.663,74	63.324,48					
2 -- 3	14.936,42	16.889,42	8.597,65	40.423,49	170,68	3.819,01	3.066,92	28,59	2.413,83	49.893,93					
3 -- 5	25.558,79	20.085,52	11.403,97	57.048,28	265,18	5.981,57	3.820,96	39,99	3.154,51	70.270,50					
5 -- 10	41.393,97	20.742,87	14.691,03	76.827,87	320,74	8.680,47	3.744,62	61,43	3.746,22	93.319,92					
10 -- 20	45.442,65	14.620,23	13.291,71	73.354,59	226,07	8.575,66	2.674,98	66,62	3.070,74	87.902,04					
20 -- 30	24.594,99	6.168,43	6.798,94	37.562,36	187,77	4.997,89	1.137,35	59,93	1.373,65	45.259,02					
30 -- 50	34.068,23	5.376,45	8.028,41	47.473,09	219,23	7.186,76	1.297,62	102,89	1.889,58	58.066,28					
50 -- 100	44.417,01	5.561,06	10.996,77	60.974,84	343,60	10.842,44	1.674,29	71,91	2.172,70	76.007,87					
100 ed oltre	94.752,69	7.008,21	138.043,95	239.804,85	3.313,21	205.200,44	14.292,94	792,35	15.238,37	477.849,81					
TOTALE	347.920,40	148.707,28	228.123,85	724.751,53	5.233,11	261.443,60	38.374,20	1.278,41	40.505,29	1.070.307,73					
CLASSI DI SAU															
Senza superficie	-	-	-	-	502,05	17.014,75	5.539,03	492,00	485,91	23.541,74					
Meno di 1 ettaro	11.211,18	32.476,32	8.323,70	52.011,20	428,60	8.584,77	9.223,69	75,87	5.785,99	76.034,25					
1 -- 2	16.658,90	26.886,94	11.797,73	55.343,57	419,68	6.869,49	4.138,37	45,41	3.640,76	70.411,87					
2 -- 3	15.879,71	16.147,93	9.044,24	41.071,88	165,53	4.478,92	2.033,33	36,12	2.236,79	49.986,45					
3 -- 5	26.464,79	18.643,24	11.659,32	56.767,35	229,41	6.412,77	2.184,92	45,05	2.975,46	68.569,91					
5 -- 10	41.963,07	19.396,10	14.329,97	75.689,14	385,93	11.955,32	2.213,90	59,55	3.554,98	93.799,27					
10 -- 20	45.341,55	13.386,73	12.922,04	71.650,32	218,94	12.343,18	1.969,85	77,62	2.785,20	88.967,49					
20 -- 30	25.556,58	5.983,96	6.899,08	38.439,62	204,74	6.446,82	948,55	48,47	1.358,05	47.397,78					
30 -- 50	34.833,36	5.425,98	8.480,78	48.740,12	108,49	12.212,21	1.080,53	49,51	1.797,66	63.939,01					
50 -- 100	43.367,33	4.816,65	12.173,42	60.357,40	385,33	17.069,31	1.394,76	63,61	2.448,23	81.655,03					
100 ed oltre	86.643,93	5.543,43	132.493,57	224.680,93	2.184,41	158.056,06	7.647,27	285,20	13.436,26	406.004,93					
TOTALE	347.920,40	148.707,28	228.123,85	724.751,53	5.233,11	261.443,60	38.374,20	1.278,41	40.505,29	1.070.307,73					

**Tavola 2.11 - Aziende con seminativi e relativa superficie investita per classe di superficie agricola utilizzata (SAU) e principali coltivazioni praticate (superficie in ettari) - TOTALE**

COLTIVAZIONI	CLASSI DI SUPERFICIE AGRICOLA UTILIZZATA								Totale
	Meno di 1	1 -- 2	2 -- 5	5 -- 10	10 -- 20	20 -- 50	50 -- 100	100 ed oltre	
	AZIENDE								
SEMINATIVI	30.205	17.755	19.444	8.215	4.332	2.467	778	541	83.737
Cereali	10.182	8.438	10.496	4.859	2.717	1.773	608	452	39.525
Frumento tenero e spelta	3.520	3.092	3.463	1.391	584	272	74	62	12.458
Frumento duro	889	1.470	3.336	1.997	1.567	1.233	465	387	11.344
Segale	31	28	66	46	56	30	6	2	265
Orzo	2.368	2.839	3.723	1.621	781	415	129	95	11.971
Avena	713	885	1.234	615	329	186	57	70	4.089
Granoturco	4.983	3.602	3.697	1.491	575	335	141	114	14.938
Riso	-	-	-	-	-	-	-	-	-
Sorgo	6	13	20	15	11	11	5	12	93
Altri cereali	70	70	116	90	58	50	12	13	479
Legumi secchi	2.648	897	863	340	187	105	47	54	5.141
Patata	4.881	1.578	1.239	431	205	86	15	6	8.441
Barbabietola da zucchero	56	103	290	252	123	95	47	36	1.002
Piante sarchiate da foraggio	44	17	23	16	10	2	2	1	115
Piante industriali	138	204	630	566	433	389	208	224	2.792
Tabacco	21	47	169	147	51	22	5	17	479
Luppolo	-	-	1	-	-	1	-	-	2
Cotone	-	-	3	-	-	1	-	-	4
Lino	-	-	-	-	1	1	-	1	3
Canapa	-	-	2	1	-	1	1	-	5
Piante da semi oleosi	52	135	434	412	375	365	204	213	2.190
Colza e ravizzone	4	18	63	84	105	110	67	71	522
Girasole	48	114	369	328	271	270	157	167	1.724
Soia	-	3	5	6	5	4	1	2	26
Altre piante da semi oleosi	-	-	1	3	5	1	1	1	12
Piante aromatiche, medicinali e da condimento	63	19	20	9	6	2	2	1	122
Altre piante industriali	2	3	4	1	1	1	-	2	14
Ortive	7.452	3.242	3.495	1.561	725	362	110	75	17.022
In piena aria	6.743	2.883	3.242	1.478	699	350	109	74	15.578
In coltivazioni di pieno campo	6.149	2.602	2.877	1.301	624	320	98	68	14.039
Pomodoro da mensa	2.814	769	601	218	59	33	8	6	4.508
Pomodoro da industria	225	100	163	128	85	79	30	20	830
Altre ortive	4.431	2.170	2.545	1.180	552	268	72	54	11.272
In orti stabili o industriali	767	367	491	257	107	43	19	7	2.058
Pomodoro da mensa	140	56	58	24	13	2	2	1	296
Altre ortive	695	345	466	253	105	43	18	7	1.932
Protette	1.017	705	765	315	103	36	5	4	2.950
In serra	996	685	716	281	90	29	4	3	2.804
Pomodoro da mensa	493	294	216	55	21	6	2	-	1.087
Altre ortive	731	551	621	265	84	25	4	3	2.284
In tunnel, campane, ecc.	27	29	62	46	21	10	1	1	197
Flori e piante ornamentali	470	198	204	59	35	15	3	1	985
In piena aria	358	141	124	33	15	8	1	-	680
Protetti	215	128	144	49	28	11	2	1	578
In serra	204	124	138	45	26	9	2	1	549
In tunnel, campane, ecc.	15	11	11	8	3	5	-	-	53
Piantine	202	71	74	43	15	9	1	3	418
Orticole	137	43	39	23	9	3	-	-	254
Floricole ed ornamentali	58	23	29	15	5	4	1	1	136
Altre piantine	31	20	19	8	4	2	-	2	86
Foraggere avvicendate	6.841	5.858	8.344	4.444	2.523	1.579	553	414	30.556
Prati avvicendati	4.535	3.705	4.903	2.655	1.496	959	360	285	18.898
Erba medica	3.933	3.160	4.188	2.320	1.297	840	318	262	16.318
Altri prati avvicendati	655	628	914	511	309	208	88	64	3.377
Erbai	2.463	2.420	4.115	2.515	1.604	1.039	357	310	14.823
Granoturco in erba	159	163	291	178	142	77	25	6	1.041
Granoturco a maturazione cerosa	133	155	390	398	270	154	53	67	1.620
Altri erbai monofiti di cereali	152	165	293	175	113	80	42	36	1.056
Altri erbai	2.040	1.966	3.262	1.955	1.255	845	287	269	11.879
Sementi	236	100	116	30	26	17	9	9	543
Terreni a riposo	8.675	4.062	3.170	1.020	499	493	312	368	18.599

**Tavola 2.11 segue - Aziende con seminativi e relativa superficie investita per classe di superficie agricola utilizzata (SAU) e principali coltivazioni praticate (superficie in ettari) - MONTAGNA**

COLTIVAZIONI	CLASSI DI SUPERFICIE AGRICOLA UTILIZZATA								Totale
	Meno di 1	1 -- 2	2 -- 5	5 -- 10	10 -- 20	20 -- 50	50 -- 100	100 ed oltre	
AZIENDE									
SEMINATIVI	6.627	3.137	2.645	975	508	209	56	40	14.197
Cereali	2.829	1.724	1.631	692	340	143	39	25	7.423
Frumento tenero e spelta	945	820	791	343	161	70	16	12	3.158
Frumento duro	136	155	211	78	47	38	8	8	681
Segale	2	11	19	29	40	17	2	-	120
Orzo	599	609	718	364	207	90	17	13	2.617
Avena	96	113	217	149	81	37	8	5	706
Granoturco	1.561	778	648	292	120	48	17	11	3.475
Riso	-	-	-	-	-	-	-	-	-
Sorgo	-	2	6	4	4	2	-	-	18
Altri cereali	37	24	29	22	11	10	3	2	138
Legumi secchi	676	298	197	65	52	14	6	1	1.309
Patata	1.875	722	496	166	95	37	3	1	3.395
Barbabietola da zucchero	17	14	21	26	15	16	8	6	123
Piante sarchiate da foraggio	8	3	10	5	6	1	1	-	34
Piante industriali	12	12	32	33	18	21	5	10	143
Tabacco	2	-	-	-	-	-	-	-	2
Luppolo	-	-	-	-	-	-	-	-	-
Cotone	-	-	-	-	-	-	-	-	-
Lino	-	-	-	-	-	-	-	-	-
Canapa	-	-	-	-	-	-	-	-	-
Piante da semi oleosi	6	6	29	33	17	21	5	10	127
Colza e ravizzone	-	-	-	-	3	-	-	2	5
Girasole	6	5	29	30	15	20	5	10	120
Soia	-	1	-	2	-	1	1	-	5
Altre piante da semi oleosi	-	-	-	1	-	-	-	-	1
Piante aromatiche, medicinali e da condimento	4	5	3	-	2	-	-	-	14
Altre piante industriali	-	1	-	-	-	-	-	-	1
Ortive	1.470	492	316	90	59	25	2	3	2.457
In piena aria	1.439	476	313	89	59	24	2	3	2.405
In coltivazioni di pieno campo	1.306	453	289	87	57	24	1	3	2.220
Pomodoro da mensa	675	235	97	24	10	5	-	1	1.047
Pomodoro da industria	47	12	7	2	-	1	-	-	69
Altre ortive	995	318	226	73	53	20	1	3	1.689
In orti stabili o industriali	204	47	35	5	3	1	1	-	296
Pomodoro da mensa	35	7	11	-	2	-	-	-	55
Altre ortive	175	43	27	5	2	1	1	-	254
Protette	40	24	8	1	-	1	-	-	74
In serra	39	22	8	1	-	1	-	-	71
Pomodoro da mensa	13	14	5	-	-	1	-	-	33
Altre ortive	28	8	6	1	-	-	-	-	43
In tunnel, campane, ecc.	1	3	2	-	-	-	-	-	6
Flori e piante ornamentali	22	9	5	1	-	-	-	-	37
In piena aria	17	9	4	1	-	-	-	-	31
Protetti	7	2	2	-	-	-	-	-	11
In serra	7	2	2	-	-	-	-	-	11
In tunnel, campane, ecc.	-	-	-	-	-	-	-	-	-
Piantine	89	22	3	2	2	1	-	-	119
Orticole	73	19	2	2	2	-	-	-	98
Floricole ed ornamentali	10	1	1	-	-	-	-	-	12
Altre piantine	15	5	-	-	-	1	-	-	21
Foraggere avvicendate	1.978	1.263	1.361	619	375	160	41	21	5.818
Prati avvicendati	1.540	1.073	1.208	567	331	138	38	16	4.911
Erba medica	1.404	1.000	1.146	551	320	130	37	15	4.603
Altri prati avvicendati	162	101	98	42	31	24	5	2	465
Erbai	499	246	246	147	127	59	10	12	1.346
Granoturco in erba	25	26	33	18	28	19	1	-	150
Granoturco a maturazione cerosa	57	46	46	29	28	14	4	2	226
Altri erbai monofiti di cereali	6	4	17	14	7	5	-	3	56
Altri erbai	418	173	161	96	83	40	6	10	987
Sementi	179	59	47	6	4	2	-	1	298
Terreni a riposo	1.195	518	380	81	44	22	18	19	2.277

**Tavola 2.11 segue - Aziende con seminativi e relativa superficie investita per classe di superficie agricola utilizzata (SAU) e principali coltivazioni praticate (superficie in ettari) - COLLINA**

COLTIVAZIONI	CLASSI DI SUPERFICIE AGRICOLA UTILIZZATA								Totale
	Meno di 1	1 -- 2	2 -- 5	5 -- 10	10 -- 20	20 -- 50	50 -- 100	100 ed oltre	
	AZIENDE								
SEMINATIVI	20.046	11.725	12.108	4.970	2.626	1.618	506	327	53.926
Cereali	6.900	5.902	6.925	3.070	1.745	1.182	403	268	26.395
Frumento tenero e spelta	2.473	2.068	2.267	806	329	173	53	38	8.207
Frumento duro	703	1.104	2.180	1.374	1.076	829	310	232	7.808
Segale	28	15	44	16	15	13	3	1	135
Orzo	1.734	2.116	2.792	1.094	489	278	97	58	8.658
Avena	564	711	946	425	221	126	38	35	3.066
Granoturco	3.205	2.545	2.551	895	372	229	102	72	9.971
Riso	-	-	-	-	-	-	-	-	-
Sorgo	6	11	13	10	7	9	5	6	67
Altri cereali	30	39	70	45	41	36	9	6	276
Legumi secchi	1.918	531	531	196	97	65	25	30	3.393
Patata	3.004	844	714	241	102	43	11	4	4.963
Barbabietola da zucchero	19	21	46	51	35	29	16	16	233
Piante sarchiate da foraggio	36	14	12	8	2	1	1	1	75
Piante industriali	112	153	458	416	319	279	138	126	2.001
Tabacco	19	47	168	146	51	22	5	14	472
Luppolo	-	-	1	-	-	-	-	-	1
Cotone	-	-	3	-	-	1	-	-	4
Lino	-	-	-	-	-	1	-	1	2
Canapa	-	-	1	1	-	1	1	-	4
Piante da semi oleosi	40	92	278	265	264	255	134	118	1.446
Colza e ravizzone	3	11	54	64	69	82	42	36	361
Girasole	37	79	223	206	196	189	107	97	1.134
Soia	-	2	4	2	3	3	-	-	14
Altre piante da semi oleosi	-	-	1	1	4	1	-	1	8
Piante aromatiche, medicinali e da condimento	51	12	10	7	4	2	2	-	88
Altre piante industriali	2	2	-	1	-	1	-	-	6
Ortive	4.571	1.786	1.868	769	324	165	52	35	9.570
In piena aria	4.452	1.736	1.820	757	323	163	52	35	9.338
In coltivazioni di pieno campo	4.094	1.581	1.653	689	289	144	46	33	8.529
Pomodoro da mensa	1.997	437	361	123	27	15	2	2	2.964
Pomodoro da industria	156	65	65	54	19	20	11	6	396
Altre ortive	2.771	1.326	1.479	635	270	124	36	28	6.669
In orti stabili o industriali	442	188	233	100	44	22	8	2	1.039
Pomodoro da mensa	85	31	29	19	2	1	1	-	168
Altre ortive	409	175	223	97	44	22	7	2	979
Protette	208	153	189	81	21	10	1	-	663
In serra	198	145	176	77	20	10	1	-	627
Pomodoro da mensa	86	62	72	25	4	4	-	-	253
Altre ortive	142	122	150	72	19	8	1	-	514
In tunnel, campane, ecc.	11	10	16	6	2	-	-	-	45
Fiori e piante ornamentali	340	132	92	23	12	3	-	-	602
In piena aria	291	103	73	15	6	3	-	-	491
Protetti	118	79	60	19	9	1	-	-	286
In serra	108	77	56	17	7	1	-	-	266
In tunnel, campane, ecc.	12	6	7	4	3	1	-	-	33
Piantine	86	36	38	18	5	4	-	2	189
Orticole	54	20	23	11	2	1	-	-	111
Floricole ed ornamentali	33	14	14	6	1	2	-	-	70
Altre piantine	11	13	10	4	2	1	-	2	43
Foraggere avvicendate	4.396	3.886	5.559	2.838	1.590	1.105	378	256	20.008
Prati avvicendati	2.798	2.317	3.185	1.679	934	673	256	176	12.018
Erba medica	2.424	1.981	2.685	1.422	779	584	222	163	10.260
Altri prati avvicendati	399	388	656	397	231	151	73	40	2.335
Erbai	1.681	1.751	2.845	1.598	1.008	736	241	196	10.056
Granoturco in erba	99	84	173	99	70	36	16	6	583
Granoturco a maturazione cerosa	51	54	93	108	82	74	30	33	525
Altri erbai monofiti di cereali	137	144	243	128	84	59	36	19	850
Altri erbai	1.407	1.485	2.386	1.341	845	628	192	175	8.459
Sementi	29	21	43	20	14	13	7	4	151
Terreni a riposo	6.207	2.862	2.067	666	301	300	181	211	12.795

**Tavola 2.11 segue - Aziende con seminativi e relativa superficie investita per classe di superficie agricola utilizzata (SAU) e principali coltivazioni praticate (superficie in ettari) - PIANURA**

COLTIVAZIONI	CLASSI DI SUPERFICIE AGRICOLA UTILIZZATA								Totale
	Meno di 1	1 -- 2	2 -- 5	5 -- 10	10 -- 20	20 -- 50	50 -- 100	100 ed oltre	
AZIENDE									
SEMINATIVI	3.532	2.893	4.691	2.270	1.198	640	216	174	15.614
Cereali	453	812	1.940	1.097	632	448	166	159	5.707
Frumento tenero e spelta	102	204	405	242	94	29	5	12	1.093
Frumento duro	50	211	945	545	444	366	147	147	2.855
Segale	1	2	3	1	1	-	1	1	10
Orzo	35	114	213	163	85	47	15	24	696
Avena	53	61	71	41	27	23	11	30	317
Granoturco	217	279	498	304	83	58	22	31	1.492
Riso	-	-	-	-	-	-	-	-	-
Sorgo	-	-	1	1	-	-	-	6	8
Altri cereali	3	7	17	23	6	4	-	5	65
Legumi secchi	54	68	135	79	38	26	16	23	439
Patata	2	12	29	24	8	6	1	1	83
Barbabietola da zucchero	20	68	223	175	73	50	23	14	646
Piante sarchiate da foraggio	-	-	1	3	2	-	-	-	6
Piante industriali	14	39	140	117	96	89	65	88	648
Tabacco	-	-	1	1	-	-	-	3	5
Luppolo	-	-	-	-	-	1	-	-	1
Cotone	-	-	-	-	-	-	-	-	-
Lino	-	-	-	-	1	-	-	-	1
Canapa	-	-	1	-	-	-	-	-	1
Piante da semi oleosi	6	37	127	114	94	89	65	85	617
Colza e ravizzone	1	7	9	20	33	28	25	33	156
Girasole	5	30	117	92	60	61	45	60	470
Soia	-	-	1	2	2	-	-	2	7
Altre piante da semi oleosi	-	-	-	1	1	-	1	-	3
Piante aromatiche, medicinali e da condimento	8	2	7	2	-	-	-	1	20
Altre piante industriali	-	-	4	-	1	-	-	2	7
Ortive	1.411	964	1.311	702	342	172	56	37	4.995
In piena aria	852	671	1.109	632	317	163	55	36	3.835
In coltivazioni di pieno campo	749	568	935	525	278	152	51	32	3.290
Pomodoro da mensa	142	97	143	71	22	13	6	3	497
Pomodoro da industria	22	23	91	72	66	58	19	14	365
Altre ortive	665	526	840	472	229	124	35	23	2.914
In orti stabili o industriali	121	132	223	152	60	20	10	5	723
Pomodoro da mensa	20	18	18	5	9	1	1	1	73
Altre ortive	111	127	216	151	59	20	10	5	699
Protette	769	528	568	233	82	25	4	4	2.213
In serra	759	518	532	203	70	18	3	3	2.106
Pomodoro da mensa	394	218	139	30	17	1	2	-	801
Altre ortive	561	421	465	192	65	17	3	3	1.727
In tunnel, campane, ecc.	15	16	44	40	19	10	1	1	146
Fiori e piante ornamentali	108	57	107	35	23	12	3	1	346
In piena aria	50	29	47	17	9	5	1	-	158
Protetti	90	47	82	30	19	10	2	1	281
In serra	89	45	80	28	19	8	2	1	272
In tunnel, campane, ecc.	3	5	4	4	-	4	-	-	20
Piantine	27	13	33	23	8	4	1	1	110
Orticole	10	4	14	10	5	2	-	-	45
Floricole ed ornamentali	15	8	14	9	4	2	1	1	54
Altre piantine	5	2	9	4	2	-	-	-	22
Foraggiere avvicendate	467	709	1.424	987	558	314	134	137	4.730
Prati avvicendati	197	315	510	409	231	148	66	93	1.969
Erba medica	105	179	357	347	198	126	59	84	1.455
Altri prati avvicendati	94	139	160	72	47	33	10	22	577
Erbai	283	423	1.024	770	469	244	106	102	3.421
Granoturco in erba	35	53	85	61	44	22	8	-	308
Granoturco a maturazione cerosa	25	55	251	261	160	66	19	32	869
Altri erbai monofiti di cereali	9	17	33	33	22	16	6	14	150
Altri erbai	215	308	715	518	327	177	89	84	2.433
Sementi	28	20	26	4	8	2	2	4	94
Terreni a riposo	1.273	682	723	273	154	171	113	138	3.527

**Tavola 2.11 segue - Aziende con seminativi e relativa superficie investita per classe di superficie agricola utilizzata (SAU) e principali coltivazioni praticate (superficie in ettari) - TOTALE**

	CLASSI DI SUPERFICIE AGRICOLA UTILIZZATA								
COLTIVAZIONI	Meno di 1	1 -- 2	2 -- 5	5 -- 10	10 -- 20	20 -- 50	50 -- 100	100 ed oltre	Totale
	SUPERFICIE INVESTITA								
SEMINATIVI	9.343,80	15.859,68	41.649,36	41.712,41	45.233,52	60.343,07	43.353,22	86.636,02	344.131,08
Cereali	3.151,65	6.321,41	17.176,61	16.721,10	18.996,49	26.767,71	17.956,31	36.321,97	143.413,25
Frumento tenero e spelta	884,22	1.589,98	3.321,96	2.596,08	1.904,46	1.968,01	1.166,09	2.065,66	15.496,46
Frumento duro	312,46	1.220,91	6.427,77	7.936,78	12.125,47	18.973,61	13.010,17	27.375,79	87.382,96
Segale	7,36	13,31	42,27	46,51	85,47	70,36	63,91	112,04	441,23
Orzo	603,78	1.259,81	2.849,26	2.324,02	2.003,10	2.035,83	1.327,14	1.923,24	14.326,18
Avena	176,29	428,80	1.097,82	950,69	904,29	886,63	462,88	1.179,64	6.087,04
Granoturco	1.152,17	1.769,55	3.277,34	2.598,98	1.734,71	2.379,56	1.712,94	3.193,44	17.818,69
Riso	-	-	-	-	-	-	-	-	-
Sorgo	1,84	7,47	19,44	27,20	18,58	39,94	24,86	158,33	297,66
Altri cereali	13,53	31,58	140,75	240,84	220,41	413,77	188,32	313,83	1.563,03
Legumi secchi	164,46	196,42	587,61	470,65	544,56	657,44	535,08	1.459,95	4.616,17
Patata	255,33	215,64	493,20	421,61	341,90	178,23	69,44	35,51	2.010,86
Barbabietola da zucchero	22,59	95,05	473,17	616,14	484,69	662,68	590,68	895,69	3.840,69
Piante sarchiate da foraggio	4,87	6,75	15,41	22,11	27,08	15,20	15,30	10,80	117,52
Piante industriali	35,26	181,61	1.133,83	1.813,60	2.462,26	3.929,58	3.712,84	7.977,64	21.246,62
Tabacco	9,26	37,46	219,24	284,18	177,32	172,01	67,79	380,67	1.347,93
Luppolo	-	-	2,50	-	-	5,00	-	-	7,50
Cotone	-	-	7,79	-	-	27,45	-	-	35,24
Lino	-	-	-	-	11,77	11,88	-	2,40	26,05
Canapa	-	-	2,30	0,20	-	14,69	1,00	-	18,19
Piante da semi oleosi	23,43	140,53	889,00	1.524,24	2.258,74	3.693,75	3.643,00	7.528,70	19.701,39
Colza e ravizzone	1,84	19,92	140,97	361,00	665,33	1.128,14	1.155,05	2.524,48	5.996,73
Girasole	21,59	118,61	733,55	1.137,94	1.545,06	2.556,54	2.440,45	4.969,63	13.523,37
Soia	-	2,00	11,48	13,40	23,08	8,50	7,50	28,36	94,32
Altre piante da semi oleosi	-	-	3,00	11,90	25,27	0,57	40,00	6,23	86,97
Piante aromatiche, medicinali e da condimento	2,46	2,47	8,65	4,68	3,43	1,30	1,05	1,00	25,04
Altre piante industriali	0,11	1,15	4,35	0,30	11,00	3,50	-	64,87	85,28
Ortive	1.061,81	1.502,40	3.839,71	3.291,88	2.521,44	2.176,48	973,85	891,83	16.259,40
In piena aria	739,31	1.066,22	3.143,69	2.857,98	2.314,59	1.968,24	841,45	885,83	13.817,31
In coltivazioni di pieno campo	621,37	854,17	2.547,14	2.241,18	1.881,09	1.651,71	682,88	824,92	11.304,46
Pomodoro da mensa	126,00	97,30	172,70	119,87	70,81	65,54	45,50	8,95	706,67
Pomodoro da industria	13,03	27,58	173,02	227,22	316,70	521,07	271,36	375,30	1.925,28
Altre ortive	482,34	729,29	2.201,42	1.894,09	1.493,58	1.065,10	366,02	440,67	8.672,51
In orti stabili o industriali	117,94	212,05	596,55	616,80	433,50	316,53	158,57	60,91	2.512,85
Pomodoro da mensa	10,46	16,69	22,30	10,44	13,42	4,50	19,00	1,00	97,81
Altre ortive	107,48	195,36	574,25	606,36	420,08	312,03	139,57	59,91	2.415,04
Protette	322,50	436,18	696,02	433,90	206,85	208,24	132,40	6,00	2.442,09
In serra	318,78	422,50	654,34	364,71	144,48	95,14	130,40	5,00	2.135,35
Pomodoro da mensa	117,93	111,86	101,67	46,20	20,04	3,63	50,00	-	451,33
Altre ortive	200,85	310,64	552,67	318,51	124,44	91,51	80,40	5,00	1.684,02
In tunnel, campane, ecc.	3,72	13,68	41,68	69,19	62,37	113,10	2,00	1,00	306,74
Fiori e piante ornamentali	118,84	128,34	261,76	120,16	98,03	162,45	97,00	0,30	986,88
In piena aria	62,35	65,17	126,05	50,27	56,46	77,62	56,00	-	493,92
Protetti	56,49	63,17	135,71	69,89	41,57	84,83	41,00	-	492,66
In serra	54,43	60,60	128,54	62,74	37,97	34,69	41,00	0,30	420,27
In tunnel, campane, ecc.	2,06	2,57	7,17	7,15	3,60	50,14	-	-	72,69
Piantine	24,75	15,53	53,93	59,11	54,11	68,19	25,10	74,20	374,92
Orticole	12,84	7,32	20,67	29,04	16,70	22,69	-	-	109,26
Floricole ed ornamentali	8,04	4,65	22,34	27,32	23,74	41,35	25,10	0,20	152,74
Altre piantine	3,87	3,56	10,92	2,75	13,67	4,15	-	74,00	112,92
Foraggiere avvicendate	1.961,86	4.086,68	12.817,60	15.447,17	17.659,74	22.793,19	16.454,33	30.794,75	122.015,32
Prati avvicendati	1.158,44	2.250,24	5.873,70	6.456,30	6.727,37	8.958,01	6.777,46	13.302,77	51.504,29
Erba medica	959,20	1.785,09	4.620,22	5.094,70	5.169,10	6.693,76	4.848,24	10.377,01	39.547,32
Altri prati avvicendati	199,24	465,15	1.253,48	1.361,60	1.558,27	2.264,25	1.929,22	2.925,76	11.956,97
Erbai	803,42	1.836,44	6.943,90	8.990,87	10.932,37	13.835,18	9.676,87	17.491,98	70.511,03
Granoturco in erba	47,90	103,00	377,12	478,87	631,84	728,94	419,99	106,72	2.894,38
Granoturco a maturazione cerosa	34,42	111,53	746,20	1.521,25	1.715,43	1.440,11	1.024,16	2.727,07	9.320,17
Altri erbai monofiti di cereali	53,32	122,90	466,57	536,11	677,76	988,94	812,51	1.288,88	4.946,99
Altri erbai	667,78	1.499,01	5.354,01	6.454,64	7.907,34	10.677,19	7.420,21	13.369,31	53.349,49
Sementi	66,63	71,03	172,61	95,71	144,17	159,99	112,76	209,34	1.032,24
Terreni a riposo	2.475,75	3.038,82	4.623,92	2.633,17	1.899,05	2.771,93	2.810,53	7.964,04	28.217,21

**Tavola 2.11 segue - Aziende con seminativi e relativa superficie investita per classe di superficie agricola utilizzata (SAU) e principali coltivazioni praticate (superficie in ettari) - MONTAGNA**

COLTIVAZIONI	CLASSI DI SUPERFICIE AGRICOLA UTILIZZATA								Totale
	Meno di 1	1 -- 2	2 -- 5	5 -- 10	10 -- 20	20 -- 50	50 -- 100	100 ed oltre	
	SUPERFICIE INVESTITA								
SEMINATIVI	1.741,26	2.295,57	4.148,39	3.481,69	3.293,83	3.251,31	2.213,89	3.332,81	23.758,75
Cereali	689,33	1.013,62	1.845,83	1.604,29	1.274,80	1.262,49	940,04	1.198,43	9.828,83
Frumento tenero e spelta	203,52	345,50	606,79	420,99	332,10	321,27	274,20	336,94	2.841,31
Frumento duro	32,43	73,25	161,46	113,37	122,00	192,44	122,23	253,94	1.071,12
Segale	0,44	6,08	10,84	24,34	41,08	28,07	9,41	-	120,26
Orzo	133,62	225,79	431,36	386,00	320,56	290,22	169,71	181,79	2.139,05
Avena	18,11	53,18	148,62	176,32	131,09	134,95	73,02	34,20	769,49
Granoturco	297,61	304,19	468,96	450,29	301,20	265,62	270,43	349,56	2.707,86
Riso	-	-	-	-	-	-	-	-	-
Sorgo	-	1,18	3,80	12,33	6,58	3,94	-	-	27,83
Altri cereali	3,60	4,45	14,00	20,65	20,19	25,98	21,04	42,00	151,91
Legumi secchi	41,77	30,72	37,36	18,32	39,07	16,81	20,16	4,00	208,21
Patata	107,42	69,95	71,38	36,29	30,62	9,27	0,75	5,30	330,98
Barbabietola da zucchero	1,98	2,44	18,28	47,55	33,75	103,14	99,80	146,86	453,80
Piante sarchiate da foraggio	0,35	0,49	2,21	1,26	2,64	8,20	0,30	-	15,45
Piante industriali	2,20	5,97	49,88	93,48	73,63	176,93	73,63	316,47	792,19
Tabacco	0,06	-	-	-	-	-	-	-	0,06
Luppolo	-	-	-	-	-	-	-	-	-
Cotone	-	-	-	-	-	-	-	-	-
Lino	-	-	-	-	-	-	-	-	-
Canapa	-	-	-	-	-	-	-	-	-
Piante da semi oleosi	2,05	5,67	49,76	93,48	72,90	176,93	73,63	316,47	790,89
Colza e ravizzone	-	-	-	-	25,72	-	-	52,66	78,38
Girasole	2,05	4,89	49,76	85,08	47,18	174,93	66,13	263,81	693,83
Soia	-	0,78	-	2,40	-	2,00	7,50	-	12,68
Altre piante da semi oleosi	-	-	-	6,00	-	-	-	-	6,00
Piante aromatiche, medicinali e da condimento	0,09	0,15	0,12	-	0,73	-	-	-	1,09
Altre piante industriali	-	0,15	-	-	-	-	-	-	0,15
Ortive	106,83	70,73	55,89	30,87	39,78	9,61	79,97	1,59	395,27
In piena aria	104,94	69,04	54,49	30,85	39,78	8,51	79,97	1,59	389,17
In coltivazioni di pieno campo	93,34	62,60	49,94	30,45	33,37	8,46	79,82	1,59	359,57
Pomodoro da mensa	20,87	13,59	6,66	1,98	3,85	0,58	-	0,15	47,68
Pomodoro da industria	2,06	1,25	0,75	0,04	-	0,10	-	-	4,20
Altre ortive	70,41	47,76	42,53	28,43	29,52	7,78	79,82	1,44	307,69
In orti stabili o industriali	11,60	6,44	4,55	0,40	6,41	0,05	0,15	-	29,60
Pomodoro da mensa	0,89	0,41	1,01	-	0,04	-	-	-	2,35
Altre ortive	10,71	6,03	3,54	0,40	6,37	0,05	0,15	-	27,25
Protette	1,89	1,69	1,40	0,02	-	1,10	-	-	6,10
In serra	1,82	1,55	1,00	0,02	-	1,10	-	-	5,49
Pomodoro da mensa	0,35	1,06	0,33	-	-	1,10	-	-	2,84
Altre ortive	1,47	0,49	0,67	0,02	-	-	-	-	2,65
In tunnel, campane, ecc.	0,07	0,14	0,40	-	-	-	-	-	0,61
Fiori e piante ornamentali	2,81	4,15	0,59	1,00	-	-	-	-	8,55
In piena aria	2,07	3,85	0,37	1,00	-	-	-	-	7,29
Protetti	0,74	0,30	0,22	-	-	-	-	-	1,26
In serra	0,74	0,30	0,22	-	-	-	-	-	1,26
In tunnel, campane, ecc.	-	-	-	-	-	-	-	-	-
Piantine	4,05	2,73	2,46	1,10	2,57	0,15	-	-	13,06
Orticole	2,40	2,06	0,22	1,10	2,57	-	-	-	8,35
Floricole ed ornamentali	0,60	0,01	2,24	-	-	-	-	-	2,85
Altre piantine	1,05	0,66	-	-	-	0,15	-	-	1,86
Foraggiere avvicendate	444,34	720,84	1.528,31	1.464,42	1.651,20	1.534,25	768,66	1.218,36	9.330,38
Prati avvicendati	350,67	609,03	1.292,49	1.203,26	1.198,86	1.134,65	528,87	765,33	7.083,16
Erba medica	314,22	556,41	1.195,80	1.131,00	1.094,07	986,17	491,43	565,33	6.334,43
Altri prati avvicendati	36,45	52,62	96,69	72,26	104,79	148,48	37,44	200,00	748,73
Erbai	93,67	111,81	235,82	261,16	452,34	399,60	239,79	453,03	2.247,22
Granoturco in erba	4,78	10,16	23,50	22,75	85,99	108,25	15,00	-	270,43
Granoturco a maturazione cerosa	11,25	17,44	34,45	41,32	105,03	56,83	42,74	98,00	407,06
Altri erbai monofiti di cereali	0,70	2,60	12,21	19,84	26,08	24,86	-	66,49	152,78
Altri erbai	76,94	81,61	165,66	177,25	235,24	209,66	182,05	288,54	1.416,95
Sementi	43,96	36,61	61,05	22,17	20,27	8,47	-	3,25	195,78
Terreni a riposo	296,22	337,32	475,15	160,94	125,50	121,99	230,58	438,55	2.186,25



**Tavola 2.11 segue - Aziende con seminativi e relativa superficie investita per classe di superficie agricola utilizzata (SAU) e principali coltivazioni praticate (superficie in ettari) - COLLINA**

COLTIVAZIONI	CLASSI DI SUPERFICIE AGRICOLA UTILIZZATA								Totale
	Meno di 1	1 -- 2	2 -- 5	5 -- 10	10 -- 20	20 -- 50	50 -- 100	100 ed oltre	
	SUPERFICIE INVESTITA								
SEMINATIVI	6.104,97	10.099,39	24.349,27	24.403,76	27.490,99	39.291,21	27.972,80	49.313,84	209.026,23
Cereali	2.249,05	4.391,44	10.744,27	10.308,93	12.255,35	17.251,16	11.767,61	19.942,21	88.910,02
Frumento tenero e spelta	627,99	1.023,08	1.965,62	1.471,44	1.154,26	1.361,48	810,94	1.379,19	9.794,00
Frumento duro	255,67	871,17	3.748,17	5.048,56	7.838,78	11.938,68	8.274,76	14.593,89	52.569,68
Segale	6,47	5,77	28,43	18,17	36,39	42,29	24,50	15,00	177,02
Orzo	453,37	930,58	2.057,00	1.551,99	1.314,69	1.369,04	982,19	1.284,86	9.943,72
Avena	140,28	326,79	804,81	655,17	638,90	562,98	276,71	557,56	3.963,20
Granoturco	754,52	1.205,73	2.038,85	1.405,72	1.099,82	1.606,40	1.206,37	1.893,12	11.210,53
Riso	-	-	-	-	-	-	-	-	-
Sorgo	1,84	6,29	12,96	14,67	12,00	36,00	24,86	73,83	182,45
Altri cereali	8,91	22,03	88,43	143,21	160,51	334,29	167,28	144,76	1.069,42
Legumi secchi	100,49	106,67	270,76	231,37	275,04	383,78	268,32	724,94	2.361,37
Patata	147,51	139,75	410,06	358,23	300,38	151,96	62,69	28,21	1.598,79
Barbabietola da zucchero	7,73	23,31	58,66	118,58	146,49	236,19	188,02	422,86	1.201,84
Piante sarchiate da foraggio	4,52	6,26	12,10	13,75	10,10	7,00	15,00	10,80	79,53
Piante industriali	28,91	125,94	743,50	1.229,48	1.633,93	2.673,98	2.299,28	4.144,52	12.879,54
Tabacco	9,20	37,46	214,64	282,18	177,32	172,01	67,79	358,17	1.318,77
Luppolo	-	-	2,50	-	-	-	-	-	2,50
Cotone	-	-	7,79	-	-	27,45	-	-	35,24
Lino	-	-	-	-	-	11,88	-	2,40	14,28
Canapa	-	-	0,80	0,20	-	14,69	1,00	-	16,69
Piante da semi oleosi	18,23	86,46	516,09	944,92	1.453,91	2.443,15	2.229,44	3.783,95	11.476,15
Colza e ravizzone	1,24	11,14	114,65	266,06	393,79	713,50	598,22	1.014,14	3.112,74
Girasole	16,99	74,10	388,96	676,16	1.022,27	1.722,58	1.631,22	2.763,58	8.295,86
Soia	-	1,22	9,48	2,50	17,58	6,50	-	-	37,28
Altre piante da semi oleosi	-	-	3,00	0,20	20,27	0,57	-	6,23	30,27
Piante aromatiche, medicinali e da condimento	1,37	1,02	1,68	1,88	2,70	1,30	1,05	-	11,00
Altre piante industriali	0,11	1,00	-	0,30	-	3,50	-	-	4,91
Ortive	463,16	596,50	1.366,89	1.042,77	676,96	470,66	192,43	274,38	5.083,75
In piena aria	428,24	541,79	1.263,62	960,60	657,38	456,69	192,33	274,38	4.775,03
In coltivazioni di pieno campo	358,88	436,52	1.008,35	768,70	479,29	325,33	129,15	257,47	3.763,69
Pomodoro da mensa	80,98	48,57	69,73	56,59	17,53	15,97	2,10	3,80	295,27
Pomodoro da industria	8,03	10,64	31,73	72,37	40,33	107,45	70,87	114,76	456,18
Altre ortive	269,87	377,31	906,89	639,74	421,43	201,91	56,18	138,91	3.012,24
In orti stabili o industriali	69,36	105,27	255,27	191,90	178,09	131,36	63,18	16,91	1.011,34
Pomodoro da mensa	5,77	7,12	10,28	5,79	1,90	0,50	17,00	-	48,36
Altre ortive	63,59	98,15	244,99	186,11	176,19	130,86	46,18	16,91	962,98
Protette	34,92	54,71	103,27	82,17	19,58	13,97	0,10	-	308,72
In serra	33,53	51,33	98,96	73,17	18,08	13,97	0,10	-	289,14
Pomodoro da mensa	10,13	14,59	19,01	14,19	2,00	1,53	-	-	61,45
Altre ortive	23,40	36,74	79,95	58,98	16,08	12,44	0,10	-	227,69
In tunnel, campane, ecc.	1,39	3,38	4,31	9,00	1,50	-	-	-	19,58
Fiori e piante ornamentali	65,78	74,84	95,04	23,69	13,95	1,12	-	-	274,42
In piena aria	39,75	42,85	50,05	9,27	7,00	0,92	-	-	149,84
Protetti	26,03	31,99	44,99	14,42	6,95	0,20	-	-	124,58
In serra	24,41	31,57	40,57	12,77	3,35	0,17	-	-	112,84
In tunnel, campane, ecc.	1,62	0,42	4,42	1,65	3,60	0,03	-	-	11,74
Piantine	13,03	8,13	24,57	11,88	20,37	21,60	-	74,00	173,58
Oricole	7,70	2,88	12,34	6,71	5,25	0,25	-	-	35,13
Floricole ed ornamentali	3,82	3,05	7,11	4,87	2,00	17,35	-	-	38,20
Altre piantine	1,51	2,20	5,12	0,30	13,12	4,00	-	74,00	100,25
Foraggiere avvicendate	1.289,36	2.597,79	7.879,03	9.331,46	10.955,34	16.086,61	11.365,03	18.605,16	78.109,78
Prati avvicendati	712,10	1.340,19	3.680,19	4.190,53	4.453,44	6.392,28	5.208,58	8.276,50	34.253,81
Erba medica	598,62	1.076,75	2.840,77	3.135,84	3.275,28	4.692,49	3.492,23	6.421,55	25.533,53
Altri prati avvicendati	113,48	263,44	839,42	1.054,69	1.178,16	1.699,79	1.716,35	1.854,95	8.720,28
Erbai	577,26	1.257,60	4.198,84	5.140,93	6.501,90	9.694,33	6.156,45	10.328,66	43.855,97
Granoturco in erba	28,95	42,67	173,98	233,66	281,87	311,19	178,31	106,72	1.357,35
Granoturco a maturazione cerosa	12,13	34,86	116,24	304,29	395,32	570,00	427,92	1.026,49	2.887,25
Altri erbai monofiti di cereali	47,88	106,30	378,22	393,39	548,70	704,99	589,20	544,23	3.312,91
Altri erbai	488,30	1.073,77	3.530,40	4.209,59	5.276,01	8.108,15	4.961,02	8.651,22	36.298,46
Sementi	9,47	16,04	55,02	60,49	73,40	132,18	93,77	113,59	553,96
Terreni a riposo	1.725,96	2.012,72	2.689,37	1.673,13	1.129,68	1.874,97	1.720,65	4.973,17	17.799,65

**Tavola 2.11 segue - Aziende con seminativi e relativa superficie investita per classe di superficie agricola utilizzata (SAU) e principali coltivazioni praticate (superficie in ettari) - PIANURA**

COLTIVAZIONI	CLASSI DI SUPERFICIE AGRICOLA UTILIZZATA								Totale
	Meno di 1	1 -- 2	2 -- 5	5 -- 10	10 -- 20	20 -- 50	50 -- 100	100 ed oltre	
	SUPERFICIE INVESTITA								
SEMINATIVI	1.497,57	3.464,72	13.151,70	13.826,96	14.448,70	17.800,55	13.166,53	33.989,37	111.346,10
Cereali	213,27	916,35	4.586,51	4.807,88	5.466,34	8.254,06	5.248,66	15.181,33	44.674,40
Frumento tenero e spelta	52,71	221,40	749,55	703,65	418,10	285,26	80,95	349,53	2.861,15
Frumento duro	24,36	276,49	2.518,14	2.774,85	4.164,69	6.842,49	4.613,18	12.527,96	33.742,16
Segale	0,45	1,46	3,00	4,00	8,00	-	30,00	97,04	143,95
Orzo	16,79	103,44	360,90	386,03	367,85	376,57	175,24	456,59	2.243,41
Avena	17,90	48,83	144,39	119,20	134,30	188,70	113,15	587,88	1.354,35
Granoturco	100,04	259,63	769,53	742,97	333,69	507,54	236,14	950,76	3.900,30
Riso	-	-	-	-	-	-	-	-	-
Sorgo	-	-	2,68	0,20	-	-	-	84,50	87,38
Altri cereali	1,02	5,10	38,32	76,98	39,71	53,50	-	127,07	341,70
Legumi secchi	22,20	59,03	279,49	220,96	230,45	256,85	246,60	731,01	2.046,59
Patata	0,40	5,94	11,76	27,09	10,90	17,00	6,00	2,00	81,09
Barbabetola da zucchero	12,88	69,30	396,23	450,01	304,45	323,35	302,86	325,97	2.185,05
Piante sarchiate da foraggio	-	-	1,10	7,10	14,34	-	-	-	22,54
Piante industriali	4,15	49,70	340,45	490,64	754,70	1.078,67	1.339,93	3.516,65	7.574,89
Tabacco	-	-	4,60	2,00	-	-	-	22,50	29,10
Luppolo	-	-	-	-	-	5,00	-	-	5,00
Cotone	-	-	-	-	-	-	-	-	-
Lino	-	-	-	-	11,77	-	-	-	11,77
Canapa	-	-	1,50	-	-	-	-	-	1,50
Piante da semi oleosi	3,15	48,40	323,15	485,84	731,93	1.073,67	1.339,93	3.428,28	7.434,35
Colza e ravizzone	0,60	8,78	26,32	94,94	245,82	414,64	556,83	1.457,68	2.805,61
Girasole	2,55	39,62	294,83	376,70	475,61	659,03	743,10	1.942,24	4.533,68
Soia	-	-	2,00	8,50	5,50	-	-	28,36	44,36
Altre piante da semi oleosi	-	-	-	5,70	5,00	-	40,00	-	50,70
Piante aromatiche, medicinali e da condimento	1,00	1,30	6,85	2,80	-	-	-	1,00	12,95
Altre piante industriali	-	-	4,35	-	11,00	-	-	64,87	80,22
Ortive	491,82	835,17	2.416,93	2.218,24	1.804,70	1.696,21	701,45	615,86	10.780,38
In piena aria	206,13	455,39	1.825,58	1.866,53	1.617,43	1.503,04	569,15	609,86	8.653,11
In coltivazioni di pieno campo	169,15	355,05	1.488,85	1.442,03	1.368,43	1.317,92	473,91	565,86	7.181,20
Pomodoro da mensa	24,15	35,14	96,31	61,30	49,43	48,99	43,40	5,00	363,72
Pomodoro da industria	2,94	15,69	140,54	154,81	276,37	413,52	200,49	260,54	1.464,90
Altre ortive	142,06	304,22	1.252,00	1.225,92	1.042,63	855,41	230,02	300,32	5.352,58
In orti stabili o industriali	36,98	100,34	336,73	424,50	249,00	185,12	95,24	44,00	1.471,91
Pomodoro da mensa	3,80	9,16	11,01	4,65	11,48	4,00	2,00	1,00	47,10
Altre ortive	33,18	91,18	325,72	419,85	237,52	181,12	93,24	43,00	1.424,81
Protette	285,69	379,78	591,35	351,71	187,27	193,17	132,30	6,00	2.127,27
In serra	283,43	369,62	554,38	291,52	126,40	80,07	130,30	5,00	1.840,72
Pomodoro da mensa	107,45	96,21	82,33	32,01	18,04	1,00	50,00	-	387,04
Altre ortive	175,98	273,41	472,05	259,51	108,36	79,07	80,30	5,00	1.453,68
In tunnel, campane, ecc.	2,26	10,16	36,97	60,19	60,87	113,10	2,00	1,00	286,55
Fiori e piante ornamentali	50,25	49,35	166,13	95,47	84,08	161,33	97,00	0,30	703,91
In piena aria	20,53	18,47	75,63	40,00	49,46	76,70	56,00	-	336,79
Protetti	29,72	30,88	90,50	55,47	34,62	84,63	41,00	-	366,82
In serra	29,28	28,73	87,75	49,97	34,62	34,52	41,00	0,30	306,17
In tunnel, campane, ecc.	0,44	2,15	2,75	5,50	-	50,11	-	-	60,95
Piantine	7,67	4,67	26,90	46,13	31,17	46,44	25,10	0,20	188,28
Orticole	2,74	2,38	8,11	21,23	8,88	22,44	-	-	65,78
Floricole ed ornamentali	3,62	1,59	12,99	22,45	21,74	24,00	25,10	0,20	111,69
Altre piantine	1,31	0,70	5,80	2,45	0,55	-	-	-	10,81
Foraggiere avvicendate	228,16	768,05	3.410,26	4.651,29	5.053,20	5.172,33	4.320,64	10.971,23	34.575,16
Prati avvicendati	95,67	301,02	901,02	1.062,51	1.075,07	1.431,08	1.040,01	4.260,94	10.167,32
Erba medica	46,36	151,93	583,65	827,86	799,75	1.015,10	864,58	3.390,13	7.679,36
Altri prati avvicendati	49,31	149,09	317,37	234,65	275,32	415,98	175,43	870,81	2.487,96
Erbai	132,49	467,03	2.509,24	3.588,78	3.978,13	3.741,25	3.280,63	6.710,29	24.407,84
Granoturco in erba	14,17	50,17	179,64	222,46	263,98	309,50	226,68	-	1.266,60
Granoturco a maturazione cerosa	11,04	59,23	595,51	1.175,64	1.215,08	813,28	553,50	1.602,58	6.025,86
Altri erbai monofiti di cereali	4,74	14,00	76,14	122,88	102,98	259,09	223,31	678,16	1.481,30
Altri erbai	102,54	343,63	1.657,95	2.067,80	2.396,09	2.359,38	2.277,14	4.429,55	15.634,08
Sementi	13,20	18,38	56,54	13,05	50,50	19,34	18,99	92,50	282,50
Terreni a riposo	453,57	688,78	1.459,40	799,10	643,87	774,97	859,30	2.552,32	8.231,31

**Tavola 2.12 - Aziende con coltivazioni legnose agrarie e relativa superficie investita per le principali coltivazioni praticate e per classe di superficie agricola utilizzata (SAU) (superficie in ettari)**

COLTIVAZIONI	CLASSI DI SUPERFICIE AGRICOLA UTILIZZATA								Totale
	Meno di 1	1 -- 2	2 -- 5	5 -- 10	10 -- 20	20 -- 50	50 -- 100	100 ed oltre	
AZIENDE									
COLTIVAZIONI LEGNOSE AGRARIE	98.321	31.460	23.073	7.377	3.234	1.570	416	305	165.756
Vite	35.170	15.085	12.497	4.052	1.637	684	153	93	69.371
Olivo per la produzione di olive	76.672	25.481		5.605	2.471	1.261	336	249	129.907
Da tavola	2.560	951	587	172	59	36	9	4	4.378
Per olio	75.443	25.096	17.554	5.507	2.445	1.244	329	247	127.865
Agrumi	3.076	728	391	70	30	18	2	2	4.317
Arancio	2.418	603	307	42	22	12	1	2	3.407
Mandarino	869	254	138	37	15	11	2	1	1.327
Clementina e suoi ibridi	211	71	60	15	2	2	-	2	363
Limone	1.279	343	160	26	17	9	1	2	1.837
Altri agrumi	270	66	47	8	4	2	1	-	398
Fruttiferi	22.824	8.780	7.042	2.317	931	467	108	81	42.550
Frutta fresca di origine temperata	14.757	4.459	3.096	980	359	196	54	27	23.928
Melo	6.930	1.996	1.198	349	156	78	27	8	10.742
Pero	4.898	1.513	914	272	107	49	26	5	7.784
Pesco	6.110	2.070	1.576	561	205	119	32	13	10.686
Nettarina (pesca noce)	495	174	151	57	17	14	8	9	925
Albicocco	2.831	902	631	220	74	40	21	8	4.727
Altra frutta	9.690	2.997	2.090	635	194	113	32	19	15.770
Frutta fresca di origine sub-tropicale	1.317	766	787	382	182	99	17	14	3.564
Actinidia (kiwi)	896	620	683	344	172	94	17	14	2.840
Altra frutta	448	158	117	48	15	7	1	-	794
Frutta a guscio	9.643	4.518	3.853	1.198	498	264	57	49	20.080
Mandorlo	226	98	66	17	5	5	3	3	423
Nocciolo	5.918	3.132	2.837	860	347	177	44	26	13.341
Castagno	2.875	1.295	1.169	443	182	108	18	26	6.116
Altra frutta	1.629	596	424	117	64	40	9	5	2.884
Vivai	175	72	83	27	21	9	3	1	391
Fruttiferi	37	17	17	5	3	4	-	-	83
Piante ornamentali	129	44	41	18	8	6	2	-	248
Altri	44	30	42	13	14	3	2	1	149
SUPERFICIE INVESTITA									
COLTIVAZIONI LEGNOSE AGRARIE	32.476,32	26.886,94	34.791,17	19.396,10	13.386,73	11.409,94	4.816,65	5.543,43	148.707,28
Vite	5.957,31	4.798,25	6.711,89	3.931,28	3.285,97	2.738,61	1.002,40	1.107,70	29.533,41
Olivo per la produzione di olive	21.620,50	16.684,20	18.097,08	8.491,14	5.144,02	4.422,68	2.253,46	2.005,19	78.718,27
Da tavola	569,53	518,80	540,22	221,12	160,53	110,76	107,29	55,19	2.283,44
Per olio	21.050,97	16.165,40	17.556,86	8.270,02	4.983,49	4.311,92	2.146,17	1.950,00	76.434,83
Agrumi	366,57	201,26	185,40	61,53	11,30	53,19	1,05	38,20	918,50
Arancio	221,92	122,09	99,26	21,22	5,26	9,57	0,10	10,20	489,62
Mandarino	75,98	41,06	44,14	25,98	3,68	42,76	0,75	1,00	235,35
Clementina e suoi ibridi	19,41	13,60	16,76	9,92	0,03	0,31	-	16,30	76,33
Limone	37,37	17,20	12,47	2,58	2,24	0,47	0,15	10,70	83,18
Altri agrumi	11,89	7,31	12,77	1,83	0,09	0,08	0,05	-	34,02
Fruttiferi	4.475,06	5.143,60	9.663,53	6.828,82	4.799,06	4.091,70	1.474,68	2.225,40	38.701,85
Frutta fresca di origine temperata	1.598,58	1.234,71	1.947,99	1.383,83	735,11	699,61	197,80	384,43	8.182,06
Melo	279,64	150,29	155,56	112,41	72,63	92,54	111,74	15,71	990,52
Pero	171,22	103,51	98,59	64,94	28,74	27,45	7,81	2,31	504,57
Pesco	322,41	304,37	624,44	565,57	367,84	310,86	23,28	148,92	2.667,69
Nettarina (pesca noce)	22,41	22,99	38,83	32,08	16,51	28,31	4,35	131,11	296,59
Albicocco	84,45	59,11	93,72	58,29	20,44	31,30	9,32	18,61	375,24
Altra frutta	718,45	594,44	936,85	550,54	228,95	209,15	41,30	67,77	3.347,45
Frutta fresca di origine sub-tropicale	300,98	551,50	1.145,11	956,70	682,95	535,57	114,83	152,52	4.440,16
Actinidia (kiwi)	265,61	513,23	1.091,69	912,48	651,59	514,04	114,53	152,52	4.215,69
Altra frutta	35,37	38,27	53,42	44,22	31,36	21,53	0,30	-	224,47
Frutta a guscio	2.575,50	3.357,39	6.570,43	4.488,29	3.381,00	2.856,52	1.162,05	1.688,45	26.079,63
Mandorlo	8,83	14,00	9,06	11,26	12,14	3,75	0,57	44,61	104,22
Nocciolo	1.743,50	2.561,88	5.300,78	3.578,15	2.646,18	2.204,17	819,83	552,41	19.406,90
Castagno	650,57	620,79	1.061,47	757,93	584,52	544,95	297,14	1.050,13	5.567,50
Altra frutta	172,60	160,72	199,12	140,95	138,16	103,65	44,51	41,30	1.001,01
Vivai	33,22	35,08	86,71	43,24	97,60	41,57	74,38	1,00	412,80
Fruttiferi	4,78	3,70	12,26	1,08	8,04	7,04	-	-	36,90
Piante ornamentali	22,25	24,03	46,41	25,90	52,70	32,73	50,88	-	254,90
Altri	6,19	7,35	28,04	16,26	36,86	1,80	23,50	1,00	121,00

**Tavola 2.13 - Aziende con vite e relativa superficie investita per natura della produzione, classe di superficie agricola utilizzata (SAU), forma di conduzione e zona altimetrica (superficie in ettari) - TOTALE**

CLASSI DI SAU FORME DI CONDUZIONE	Totale	UVA DA VINO			Uva da tavola	Viti non innestate	Viti madri da portinnesto	Barbatelle
		Totale uva da vino	Per vini DOC e DOCG	Per altri vini				
AZIENDE								
CLASSI DI SAU								
Meno di 1 ettaro	35.170	34.885	1.742	33.248	613	23	3	15
1 -- 2	15.086	14.992	978	14.136	204	15	3	16
2 -- 3	6.671	6.622	504	6.195	118	1	1	6
3 -- 5	5.827	5.769	556	5.328	133	7	8	5
5 -- 10	4.052	4.020	460	3.665	100	1	3	5
10 -- 20	1.637	1.628	262	1.424	39	2	3	6
20 -- 30	386	384	79	328	13	-	-	3
30 -- 50	298	297	57	249	6	-	-	-
50 -- 100	153	152	30	129	2	-	-	-
100 ed oltre	93	92	30	71	3	-	-	-
TOTALE	69.373	68.841	4.698	64.773	1.231	49	21	56
FORME DI CONDUZIONE								
Conduzione diretta del coltivatore	68.820	68.292	4.557	64.348	1.215	49	21	54
Con solo manodopera familiare	64.731	64.243	3.911	60.868	1.096	46	20	48
Con manodopera familiare prevalente	3.218	3.186	457	2.778	93	2	1	3
Con manodopera extrafamiliare prevalente	871	863	189	702	26	1	-	3
Conduzione con salariati	540	536	141	412	16	-	-	2
Conduzione a colonia parziaria appoderata	11	11	-	11	-	-	-	-
Altra forma di conduzione	2	2	-	2	-	-	-	-
TOTALE	69.373	68.841	4.698	64.773	1.231	49	21	56
SUPERFICIE INVESTITA								
CLASSI DI SAU								
Meno di 1 ettaro	5.959,49	5.896,26	597,53	5.298,73	58,93	2,12	0,30	1,88
1 -- 2	4.803,25	4.742,17	824,02	3.918,15	53,25	2,83	0,25	4,75
2 -- 3	3.025,88	2.965,77	658,86	2.306,91	57,95	0,15	0,20	1,81
3 -- 5	3.701,11	3.547,10	1.037,27	2.509,83	137,86	3,06	10,74	2,35
5 -- 10	3.942,16	3.846,71	1.408,59	2.438,12	84,07	0,50	7,10	3,78
10 -- 20	3.303,77	3.219,32	1.531,41	1.687,91	65,87	0,78	3,90	13,90
20 -- 30	1.373,04	1.341,05	746,76	594,29	30,19	-	-	1,80
30 -- 50	1.367,37	1.362,80	731,85	630,95	4,57	-	-	-
50 -- 100	1.002,40	995,39	484,13	511,26	7,01	-	-	-
100 ed oltre	1.107,70	1.054,20	670,39	383,81	53,50	-	-	-
TOTALE	29.586,17	28.970,77	8.690,81	20.279,96	553,20	9,44	22,49	30,27
FORME DI CONDUZIONE								
Conduzione diretta del coltivatore	27.231,32	26.690,81	7.192,96	19.497,85	486,32	9,44	22,49	22,26
Con solo manodopera familiare	22.129,41	21.670,46	4.277,42	17.393,04	411,21	8,97	22,39	16,38
Con manodopera familiare prevalente	3.098,79	3.045,44	1.626,26	1.419,18	49,28	0,32	0,10	3,65
Con manodopera extrafamiliare prevalente	2.003,12	1.974,91	1.289,28	685,63	25,83	0,15	-	2,23
Conduzione con salariati	2.346,90	2.272,01	1.497,85	774,16	66,88	-	-	8,01
Conduzione a colonia parziaria appoderata	7,53	7,53	-	7,53	-	-	-	-
Altra forma di conduzione	0,42	0,42	-	0,42	-	-	-	-
TOTALE	29.586,17	28.970,77	8.690,81	20.279,96	553,20	9,44	22,49	30,27

**Tavola 2.13 segue - Aziende con vite e relativa superficie investita per natura della produzione, classe di superficie agricola, utilizzata (SAU), forma di conduzione e zona altimetrica (superficie in ettari) - MONTAGNA**

CLASSI DI SAU FORME DI CONDUZIONE	Totale	UVA DA VINO			Uva da tavola	Viti non innestate	Viti madri da portinnesto	Barbatelle
		Totale uva da vino	Per vini DOC e DOCG	Per altri vini				
AZIENDE								
CLASSI DI SAU								
Meno di 1 ettaro	6.110	6.094	74	6.057	37	8	3	3
1 -- 2	2.326	2.322	32	2.303	6	3	1	4
2 -- 3	840	838	15	831	6	-	-	1
3 -- 5	660	658	15	652	4	1	-	-
5 -- 10	408	408	8	404	1	-	1	-
10 -- 20	133	133	2	133	1	1	-	-
20 -- 30	28	28	2	27	-	-	-	-
30 -- 50	14	14	1	13	-	-	-	-
50 -- 100	11	11	-	11	-	-	-	-
100 ed oltre	3	3	-	3	-	-	-	-
TOTALE	10.533	10.509	149	10.434	55	13	5	8
FORME DI CONDUZIONE								
Conduzione diretta del coltivatore	10.507	10.483	148	10.408	55	13	5	8
Con solo manodopera familiare	9.794	9.770	131	9.707	51	13	4	8
Con manodopera familiare prevalente	634	634	13	624	4	-	1	-
Con manodopera extrafamiliare prevalente	79	79	4	77	-	-	-	-
Conduzione con salariati	25	25	1	25	-	-	-	-
Conduzione a colonia parziaria appoderata	1	1	-	1	-	-	-	-
Altra forma di conduzione	-	-	-	-	-	-	-	-
TOTALE	10.533	10.509	149	10.434	55	13	5	8
SUPERFICIE INVESTITA								
CLASSI DI SAU								
Meno di 1 ettaro	915,59	912,03	14,03	898,00	2,33	0,86	0,30	0,07
1 -- 2	574,11	571,12	9,31	561,81	1,08	0,67	0,10	1,14
2 -- 3	249,65	248,35	7,34	241,01	0,80	-	-	0,50
3 -- 5	222,08	221,18	9,24	211,94	0,30	0,60	-	-
5 -- 10	176,83	176,70	10,89	165,81	0,03	-	0,10	-
10 -- 20	85,58	71,28	5,82	65,46	14,00	0,30	-	-
20 -- 30	22,02	22,02	9,11	12,91	-	-	-	-
30 -- 50	11,68	11,68	1,00	10,68	-	-	-	-
50 -- 100	9,91	9,91	-	9,91	-	-	-	-
100 ed oltre	48,00	48,00	-	48,00	-	-	-	-
TOTALE	2.315,45	2.292,27	66,74	2.225,53	18,54	2,43	0,50	1,71
FORME DI CONDUZIONE								
Conduzione diretta del coltivatore	2.297,01	2.273,83	66,24	2.207,59	18,54	2,43	0,50	1,71
Con solo manodopera familiare	2.019,92	1.997,02	37,31	1.959,71	18,36	2,43	0,40	1,71
Con manodopera familiare prevalente	187,64	187,36	17,23	170,13	0,18	-	0,10	-
Con manodopera extrafamiliare prevalente	89,45	89,45	11,70	77,75	-	-	-	-
Conduzione con salariati	18,38	18,38	0,50	17,88	-	-	-	-
Conduzione a colonia parziaria appoderata	0,06	0,06	-	0,06	-	-	-	-
Altra forma di conduzione	-	-	-	-	-	-	-	-
TOTALE	2.315,45	2.292,27	66,74	2.225,53	18,54	2,43	0,50	1,71

**Tavola 2.13 segue - Aziende con vite e relativa superficie investita per natura della produzione, classe di superficie agricola, utilizzata (SAU), forma di conduzione e zona altimetrica (superficie in ettari) - COLLINA**

CLASSI DI SAU FORME DI CONDUZIONE	Totale	UVA DA VINO			Uva da tavola	Viti non innestate	Viti madri da portinnesto	Barbatelle
		Totale uva da vino	Per vini DOC e DOCG	Per altri vini				
AZIENDE								
CLASSI DI SAU								
Meno di 1 ettaro	28.004	27.754	1.472	26.349	549	14	-	10
1 -- 2	12.210	12.136	842	11.400	171	10	1	8
2 -- 3	5.439	5.415	420	5.061	88	1	1	3
3 -- 5	4.700	4.684	433	4.343	70	4	5	2
5 -- 10	3.182	3.171	355	2.909	64	1	2	4
10 -- 20	1.232	1.226	183	1.092	22	1	2	4
20 -- 30	302	302	57	259	7	-	-	2
30 -- 50	245	244	46	205	6	-	-	-
50 -- 100	120	119	25	99	2	-	-	-
100 ed oltre	77	77	26	58	2	-	-	-
TOTALE	55.511	55.128	3.859	51.775	981	31	11	33
FORME DI CONDUZIONE								
Conduzione diretta del coltivatore	55.057	54.674	3.745	51.425	970	31	11	32
Con solo manodopera familiare	51.863	51.516	3.206	48.743	871	29	11	27
Con manodopera familiare prevalente	2.454	2.426	385	2.082	76	1	-	2
Con manodopera extrafamiliare prevalente	740	732	154	600	23	1	-	3
Conduzione con salariati	442	442	114	338	11	-	-	1
Conduzione a colonia parziaria appoderata	10	10	-	10	-	-	-	-
Altra forma di conduzione	2	2	-	2	-	-	-	-
TOTALE	55.511	55.128	3.859	51.775	981	31	11	33
SUPERFICIE INVESTITA								
CLASSI DI SAU								
Meno di 1 ettaro	4.739,90	4.689,77	510,70	4.179,07	47,46	1,11	-	1,56
1 -- 2	3.811,59	3.774,32	707,50	3.066,82	33,28	1,66	0,05	2,28
2 -- 3	2.337,28	2.316,07	558,88	1.757,19	20,35	0,15	0,20	0,51
3 -- 5	2.712,33	2.687,64	807,66	1.879,98	15,90	1,50	7,04	0,25
5 -- 10	2.635,61	2.600,77	990,62	1.610,15	25,06	0,50	7,00	2,28
10 -- 20	1.997,55	1.971,10	914,88	1.056,22	18,94	0,48	2,40	4,63
20 -- 30	968,03	959,77	495,09	464,68	7,46	-	-	0,80
30 -- 50	877,60	873,03	563,93	309,10	4,57	-	-	-
50 -- 100	813,33	806,32	363,82	442,50	7,01	-	-	-
100 ed oltre	700,38	664,88	487,40	177,48	35,50	-	-	-
TOTALE	21.593,60	21.343,67	6.400,48	14.943,19	215,53	5,40	16,69	12,31
FORME DI CONDUZIONE								
Conduzione diretta del coltivatore	20.023,28	19.816,17	5.264,27	14.551,90	172,72	5,40	16,69	12,30
Con solo manodopera familiare	16.376,36	16.212,57	3.138,52	13.074,05	134,55	5,13	16,69	7,42
Con manodopera familiare prevalente	2.267,39	2.247,83	1.251,72	996,11	16,79	0,12	-	2,65
Con manodopera extrafamiliare prevalente	1.379,53	1.355,77	874,03	481,74	21,38	0,15	-	2,23
Conduzione con salariati	1.562,43	1.519,61	1.136,21	383,40	42,81	-	-	0,01
Conduzione a colonia parziaria appoderata	7,47	7,47	-	7,47	-	-	-	-
Altra forma di conduzione	0,42	0,42	-	0,42	-	-	-	-
TOTALE	21.593,60	21.343,67	6.400,48	14.943,19	215,53	5,40	16,69	12,31

**Tavola 2.13 segue - Aziende con vite e relativa superficie investita per natura della produzione, classe di superficie agricola, utilizzata (SAU), forma di conduzione e zona altimetrica (superficie in ettari) - PIANURA**

CLASSI DI SAU FORME DI CONDUZIONE	Totale	UVA DA VINO			Uva da tavola	Viti non innestate	Viti madri da portinnesto	Barbatelle
		Totale uva da vino	Per vini DOC e DOCG	Per altri vini				
AZIENDE								
CLASSI DI SAU								
Meno di 1 ettaro	1.056	1.037	196	842	27	1	-	2
1 -- 2	550	534	104	433	27	2	1	4
2 -- 3	392	369	69	303	24	-	-	2
3 -- 5	467	427	108	333	59	2	3	3
5 -- 10	462	441	97	352	35	-	-	1
10 -- 20	272	269	77	199	16	-	1	2
20 -- 30	56	54	20	42	6	-	-	1
30 -- 50	39	39	10	31	-	-	-	-
50 -- 100	22	22	5	19	-	-	-	-
100 ed oltre	13	12	4	10	1	-	-	-
TOTALE	3.329	3.204	690	2.564	195	5	5	15
FORME DI CONDUZIONE								
Conduzione diretta del coltivatore	3.256	3.135	664	2.515	190	5	5	14
Con solo manodopera familiare	3.074	2.957	574	2.418	174	4	5	13
Con manodopera familiare prevalente	130	126	59	72	13	1	-	1
Con manodopera extrafamiliare prevalente	52	52	31	25	3	-	-	-
Conduzione con salariati	73	69	26	49	5	-	-	1
Conduzione a colonia parziaria appoderata	-	-	-	-	-	-	-	-
Altra forma di conduzione	-	-	-	-	-	-	-	-
TOTALE	3.329	3.204	690	2.564	195	5	5	15
SUPERFICIE INVESTITA								
CLASSI DI SAU								
Meno di 1 ettaro	304,00	294,46	72,80	221,66	9,14	0,15	-	0,25
1 -- 2	417,55	396,73	107,21	289,52	18,89	0,50	0,10	1,33
2 -- 3	438,95	401,35	92,64	308,71	36,80	-	-	0,80
3 -- 5	766,70	638,28	220,37	417,91	121,66	0,96	3,70	2,10
5 -- 10	1.129,72	1.069,24	407,08	662,16	58,98	-	-	1,50
10 -- 20	1.220,64	1.176,94	610,71	566,23	32,93	-	1,50	9,27
20 -- 30	382,99	359,26	242,56	116,70	22,73	-	-	1,00
30 -- 50	478,09	478,09	166,92	311,17	-	-	-	-
50 -- 100	179,16	179,16	120,31	58,85	-	-	-	-
100 ed oltre	359,32	341,32	182,99	158,33	18,00	-	-	-
TOTALE	5.677,12	5.334,83	2.223,59	3.111,24	319,13	1,61	5,30	16,25
FORME DI CONDUZIONE								
Conduzione diretta del coltivatore	4.911,03	4.600,81	1.862,45	2.738,36	295,06	1,61	5,30	8,25
Con solo manodopera familiare	3.733,13	3.460,87	1.101,59	2.359,28	258,30	1,41	5,30	7,25
Con manodopera familiare prevalente	643,76	610,25	357,31	252,94	32,31	0,20	-	1,00
Con manodopera extrafamiliare prevalente	534,14	529,69	403,55	126,14	4,45	-	-	-
Conduzione con salariati	766,09	734,02	361,14	372,88	24,07	-	-	8,00
Conduzione a colonia parziaria appoderata	-	-	-	-	-	-	-	-
Altra forma di conduzione	-	-	-	-	-	-	-	-
TOTALE	5.677,12	5.334,83	2.223,59	3.111,24	319,13	1,61	5,30	16,25

**Tavola 2.14 - Aziende con vite e relativa superficie investita per natura della produzione e classe di superficie investita a vite**  
(superficie in ettari)

CLASSI DI SUPERFICIE A VITE	Totale	UVA DA VINO			Uva da tavola	Viti non innestate	Viti madri da portinnesto	Barbatelle
		Totale uva da vino	Per vini DOC e DOCG	Per altri vini				
AZIENDE								
Meno di 0,20	34.833	34.551	770	34.137	773	35	8	24
0,20 -- 0,30	12.787	12.727	425	12.366	125	4	1	7
0,30 -- 0,50	10.054	10.001	651	9.438	107	3	1	5
0,50 -- 1	6.741	6.687	1.017	5.773	86	6	1	11
1 -- 2	2.844	2.813	846	2.014	63	1	4	7
2 -- 3	814	796	328	485	26	-	5	1
3 -- 5	644	616	284	300	39	-	1	-
5 -- 10	389	384	216	172	9	-	-	1
10 ed oltre	267	266	161	88	3	-	-	-
TOTALE	69.373	68.841	4.698	64.773	1.231	49	21	56
SUPERFICIE INVESTITA								
Meno di 0,20	3.296,47	3.311,35	78,15	3.233,20	41,70	2,93	0,69	1,73
0,20 -- 0,30	2.789,71	2.791,31	96,10	2.695,21	26,95	0,83	0,20	1,60
0,30 -- 0,50	3.529,02	3.542,51	243,63	3.298,88	37,92	1,08	0,40	1,66
0,50 -- 1	4.160,70	4.193,29	685,11	3.508,18	53,13	3,60	0,50	6,45
1 -- 2	3.582,56	3.586,40	1.114,81	2.471,59	80,51	1,00	5,20	8,33
2 -- 3	1.865,58	1.851,27	758,52	1.092,75	60,35	-	11,00	2,50
3 -- 5	2.335,20	2.112,03	1.038,46	1.073,57	134,10	-	4,50	-
5 -- 10	2.597,58	2.583,01	1.449,67	1.133,34	51,54	-	-	8,00
10 ed oltre	5.429,35	4.999,60	3.226,36	1.773,24	67,00	-	-	-
TOTALE	29.586,17	28.970,77	8.690,81	20.279,96	553,20	9,44	22,49	30,27



**Tavola 2.15 - Aziende con vite e relativa superficie investita per classe di superficie investita a vite, classe di superficie agricola utilizzata (SAU) e forma di conduzione (superficie in ettari)**

CLASSI DI SAU FORME DI CONDUZIONE	CLASSI DI SUPERFICIE INVESTITA A VITE									Totale
	Meno di 0,20	0,20 -- 0,30	0,30 -- 0,50	0,50 -- 1	1 -- 2	2 -- 3	3 -- 5	5 -- 10	10 ed oltre	
AZIENDE										
CLASSI DI SAU										
Meno di 1 ettaro	23.186	6.310	3.982	1.692	-	-	-	-	-	35.170
1 -- 2	6.313	3.079	2.711	1.889	1.094	-	-	-	-	15.086
2 -- 3	2.345	1.283	1.197	943	567	336	-	-	-	6.671
3 -- 5	1.672	1.088	1.028	988	485	226	340	-	-	5.827
5 -- 10	926	708	741	718	394	159	179	227	-	4.052
10 -- 20	287	219	270	329	168	53	88	107	116	1.637
20 -- 30	45	54	54	76	52	17	12	22	54	386
30 -- 50	37	35	46	61	38	11	10	12	48	298
50 -- 100	19	9	17	34	27	4	7	12	24	153
100 ed oltre	3	2	8	11	19	8	8	9	25	93
TOTALE	34.833	12.787	10.054	6.741	2.844	814	644	389	267	69.373
FORME DI CONDUZIONE										
Conduzione diretta del coltivatore	34.715	12.723	9.981	6.669	2.782	791	612	346	201	68.820
Con solo manodopera familiare	33.181	12.090	9.359	6.153	2.483	681	481	221	82	64.731
Con manodopera familiare prevalente	1.311	512	490	361	207	83	105	84	65	3.218
Con manodopera extrafamiliare prevalente	223	121	132	155	92	27	26	41	54	871
Conduzione con salariati	115	60	72	70	60	23	31	43	66	540
Conduzione a colonia parziaria appoderata	2	4	-	2	2	-	1	-	-	11
Altra forma di conduzione	1	-	1	-	-	-	-	-	-	2
TOTALE	34.833	12.787	10.054	6.741	2.844	814	644	389	267	69.373
SUPERFICIE INVESTITA										
CLASSI DI SAU										
Meno di 1 ettaro	2.121,91	1.379,78	1.404,64	1.053,16	-	-	-	-	-	5.959,49
1 -- 2	629,10	671,99	950,54	1.196,78	1.354,84	-	-	-	-	4.803,25
2 -- 3	238,67	279,34	417,08	576,81	749,52	764,46	-	-	-	3.025,88
3 -- 5	168,31	236,21	359,62	602,25	611,25	527,48	1.195,99	-	-	3.701,11
5 -- 10	98,58	153,37	258,14	426,81	495,60	364,99	672,02	1.472,65	-	3.942,16
10 -- 20	28,70	47,31	95,17	197,06	204,39	121,26	333,03	748,58	1.528,27	3.303,77
20 -- 30	4,92	11,60	18,70	46,94	62,72	36,51	44,22	154,40	993,03	1.373,04
30 -- 50	3,99	7,56	16,65	35,27	43,96	24,85	35,75	85,93	1.113,41	1.367,37
50 -- 100	1,95	2,10	5,60	18,94	37,44	8,64	25,63	81,59	820,51	1.002,40
100 ed oltre	0,34	0,45	2,88	6,68	22,84	17,39	28,56	54,43	974,13	1.107,70
TOTALE	3.296,47	2.789,71	3.529,02	4.160,70	3.582,56	1.865,58	2.335,20	2.597,58	5.429,35	29.586,17
FORME DI CONDUZIONE										
Conduzione diretta del coltivatore	3.285,77	2.775,45	3.502,77	4.116,31	3.502,74	1.812,34	2.215,55	2.304,60	3.715,79	27.231,32
Con solo manodopera familiare	3.138,32	2.637,74	3.282,01	3.784,33	3.121,67	1.560,28	1.733,59	1.446,94	1.424,53	22.129,41
Con manodopera familiare prevalente	125,41	111,20	173,21	231,62	263,84	190,69	386,32	581,67	1.034,83	3.098,79
Con manodopera extrafamiliare prevalente	22,04	26,51	47,55	100,36	117,23	61,37	95,64	275,99	1.256,43	2.003,12
Conduzione con salariati	10,54	13,40	25,85	43,03	77,65	53,24	116,65	292,98	1.713,56	2.346,90
Conduzione a colonia parziaria appoderata	0,14	0,86	-	1,36	2,17	-	3,00	-	-	7,53
Altra forma di conduzione	0,02	-	0,40	-	-	-	-	-	-	0,42
TOTALE	3.296,47	2.789,71	3.529,02	4.160,70	3.582,56	1.865,58	2.335,20	2.597,58	5.429,35	29.586,17

**Tavola 2.16 - Aziende con vite e relativa superficie investita per natura della produzione, età delle viti e tipo di vitigno**  
(superficie in ettari) - **AZIENDE**

NATURA DELLE PRODUZIONI VITIGNI	ETÀ DELLE VITI (anni)						Totale
	Meno di 3	3 -- 6	6 -- 10	10 -- 20	20 -- 30	30 ed oltre	
<b>UVA DA VINO</b>	<b>1.560</b>	<b>2.383</b>	<b>4.357</b>	<b>14.798</b>	<b>19.859</b>	<b>30.681</b>	<b>68.841</b>
<b>2501999 per vini DOC e DOCG</b>	<b>272</b>	<b>241</b>	<b>400</b>	<b>1.196</b>	<b>1.608</b>	<b>2.003</b>	<b>4.698</b>
2501001 ABBUOTO	1	-	1	1	2	3	8
2501266 AGLIANICO DEL VULTURE N.	-	-	-	-	1	1	1
2501002 AGLIANICO N.	-	-	-	-	1	1	2
2501003 AGLIANICONE N.	1	1	-	-	2	1	3
2501006 ALBARANZEULI BIANCO B.	-	-	1	-	-	-	1
2501008 ALBAROLA B.	4	3	5	21	39	17	84
2501009 ALEATICO N.	3	4	3	10	13	27	57
2501011 ALICANTE BOUSCHET N.	-	-	-	1	-	-	1
2501012 ANCELLOTTA N.	-	1	-	1	-	-	2
2501013 ANSONICA B.	-	-	-	1	-	6	7
2501014 ARNEIS B.	-	-	-	-	1	-	1
2501017 AVANÀ N.	-	-	-	-	1	1	2
2501018 AVARENGO N.	1	1	-	3	4	-	9
2501020 BARBERA BIANCA B.	-	-	1	-	-	2	3
2501019 BARBERA N.	-	-	-	4	3	2	9
2501022 BARSAGLINA N.	-	-	-	-	-	1	1
2501023 BELLONE	18	22	40	96	145	167	442
2501024 BERVEDINO B.	1	-	-	2	-	2	5
2501025 BIANCAME B.	-	-	-	2	-	1	3
2501027 BIANCHETTA TREVIGIANA B.	-	-	-	1	-	1	2
2501028 BIANCO D'ALESSANO B.	-	-	-	1	-	1	2
2501029 BIANCOLELLA B.	-	-	-	2	-	2	4
2501032 BOMBINO BIANCO B.	10	11	13	29	41	83	168
2501033 BOMBINO NERO N.	4	1	8	21	32	46	108
2501036 BOSCO B.	-	-	-	-	-	2	2
2501037 BOVALE GRANDE N.	1	-	-	2	-	-	3
2501038 BOVALE N.	-	-	-	-	1	-	1
2501039 BRACCIOLA NERA N.	-	-	-	1	-	1	2
2501040 BRACHETTO N.	-	-	-	1	4	1	6
2501042 CABERNET FRANC N.	3	-	1	4	6	1	13
2501043 CABERNET SAUVIGNON N.	13	2	2	1	1	2	21
2501044 CADDIU N.	-	-	-	2	5	5	12
2501046 CALABRESE N.	1	1	1	1	4	1	9
2501047 CALORIA N.	-	-	-	-	-	1	1
2501048 CANAILOLO BIANCO B.	4	2	3	12	50	22	88
2501049 CANAILOLO NERO N.	1	-	-	-	1	2	4
2501050 CANINA NERA N.	3	1	-	1	-	1	6
2501051 CANNONAO N.	-	-	-	6	-	3	9
2501052 CARICAGIOLA N.	-	-	-	-	-	2	2
2501053 CARICA L'ASINO B.	1	-	-	1	-	1	3
2501054 CARIGNANO N.	-	-	-	-	-	1	1
2501055 CARRICANTE B.	-	-	-	1	-	-	1
2501057 CATANESE NERO N.	-	-	-	-	1	-	1
2501060 CESANESE COMUNE N.	5	4	7	8	15	12	47
2501061 CESANESE D' AFFILE N.	12	5	3	11	31	64	111
2501298 CHARDONNAY B.	1	3	5	9	3	4	24
2501270 CHASSELAS DORATO B.	1	-	-	-	1	-	2
2501062 CILIEGIOLO N.	4	1	3	6	19	20	52
2501063 CLAIRETTE B.	-	2	-	-	-	-	2
2501066 COLOMBANA NERA N.	-	-	-	-	-	1	1
2501068 CORINTO NERO N.	-	-	-	-	1	-	1
2501070 CORVINA N.	-	-	-	-	-	1	1
2501072 DAMASCHINO B.	-	-	-	-	-	1	1
2501079 FALANGHINA B.	-	-	-	-	-	1	1
2501081 FIANO B.	-	1	2	1	7	6	17
2501274 FLAVIS B.	-	1	-	-	-	1	2
2501082 FOGLIA TONDA N.	2	1	1	-	1	-	3
2501083 FORASTERA B.	-	-	-	1	-	1	2
2501321 FORGIARIN N.	-	-	-	-	-	1	1
2501084 FORTANA N.	-	-	1	1	-	-	2
2501088 FREISA N.	-	-	-	-	-	1	1
2501091 GAMAY N.	-	-	1	-	7	-	7
2501092 GARGANEGA B.	-	-	3	-	2	1	6
2501093 GIRÒ N.	-	1	-	-	2	2	5
2501094 GRECANICO DORATO B.	-	-	-	-	1	-	1
2501095 GRECHETTO B.	3	2	1	2	1	5	10
2501096 GRECHETTO ROSSO N.	-	-	-	3	6	16	25
2501097 GRECO B.	6	4	3	13	46	21	86
2501098 GRECO BIANCO B.	-	-	-	-	1	3	4
2501099 GRECO NERO N.	-	-	-	1	1	1	3
2501108 INCROCIO BRUNI 54 B.	-	-	-	1	-	-	1

**Tavola 2.16 - Aziende con vite e relativa superficie investita per natura della produzione, età delle viti e tipo di vitigno**  
(superficie in ettari) - **AZIENDE**

NATURA DELLE PRODUZIONI VITIGNI	ETÀ DELLE VITI (anni)						Totale
	Meno di 3	3 -- 6	6 -- 10	10 -- 20	20 -- 30	30 ed oltre	
2501110 INCROCIO TERZI N.1 N.	-	-	-	-	1	-	1
2501277 INVERNENGA B.	-	-	-	1	-	-	1
2501278 ITALICA B.	-	-	-	-	-	1	1
2501112 LAGREIN N.	-	-	-	-	-	1	1
2501113 LAMBRUSCA DI ALESSANDRIA N.	-	-	-	1	-	-	1
2501114 LAMBRUSCO A FOGLIA FRASTAGLIATA N.	-	1	-	-	-	1	1
2501116 LAMBRUSCO GRASPAROSSA N.	1	1	-	-	-	1	3
2501120 LAMBRUSCO SALAMINO N.	-	-	-	-	-	1	1
2501121 LAMBRUSCO VIADANESE N.	-	-	1	1	1	3	6
2501123 LUMASSINA B.	-	-	1	-	-	1	2
2501126 MAIOLICA N.	-	1	-	-	-	-	1
2501333 MALBO GENTILE N.	-	-	1	-	-	1	2
2501129 MALVASIA BIANCA B.	2	6	8	16	20	19	62
2501130 MALVASIA BIANCA DI BASILICATA	-	-	1	2	-	2	5
2501131 MALVASIA BIANCA DI CANDIA B.	93	111	216	612	810	1.197	2.520
2501132 MALVASIA BIANCA LUNGA B.	19	11	8	36	104	80	230
2501133 MALVASIA DEL LAZIO B.	27	36	67	155	261	343	771
2501279 MALVASIA DI CANDIA AROMATICA B.	3	7	6	23	41	29	96
2501134 MALVASIA DI CASORZO N.	1	-	-	1	3	1	5
2501136 MALVASIA DI SARDEGNA B.	-	-	1	-	-	3	4
2501137 MALVASIA DI SCHIERANO N.	-	-	1	-	1	-	2
2501138 MALVASIA ISTRIANA B.	-	-	-	1	-	1	2
2501128 MALVASIA N.	-	-	-	2	2	2	6
2501139 MALVASIA NERA DI BASILICATA N.	1	1	-	2	5	6	14
2501140 MALVASIA NERA DI BRINDISI N.	3	4	3	4	18	12	39
2501141 MALVASIA NERA DI LECCE N.	-	-	2	1	4	4	11
2501318 MALVASIA ROSA Rs.	-	-	-	-	1	1	2
2501142 MAMMOLO N.	-	-	-	-	1	-	1
2501299 MANZONI BIANCO B.	-	1	2	6	4	7	19
2501144 MARZEMINO N.	1	1	-	3	2	4	10
2501145 MAZZESE N.	-	-	-	-	1	-	1
2501146 MERLOT N.	50	21	8	33	65	55	217
2501148 MOLINARA N.	-	-	-	1	-	1	2
2501150 MONTEPULCIANO N.	33	9	11	33	60	48	181
2501151 MONTONICO BIANCO B.	-	-	-	2	2	5	8
2501152 MONTÙ B.	2	-	-	1	-	-	3
2501153 MOSCATO BIANCO B.	1	2	2	6	5	3	18
2501281 MOSCATO DI TERRACINA B.	1	-	-	2	-	2	5
2501451 MOSCATO DI TERRACINA B.	-	-	-	-	-	1	1
2501154 MOSCATO GIALLO B.	-	-	-	2	-	-	2
2501155 MOSCATO NERO DI ACQUI N.	-	-	-	1	-	-	1
2501157 MOSTOSA B.	1	-	-	-	-	-	1
2501158 MÜLLER THURGAU B.	-	-	1	-	-	-	1
2501159 NASCO B.	-	-	-	-	1	-	1
2501160 NEBBIOLO N.	-	-	1	-	-	1	2
2501161 NEGRARA N.	-	-	-	-	1	-	1
2501164 NERELLO CAPPuccio N.	-	-	-	-	-	1	1
2501166 NERETTA CUNESE N.	-	-	-	-	2	2	4
2501168 NERO BUONO N.	6	2	5	9	13	7	42
2501169 NEYRET N.	-	1	-	-	-	-	1
2501170 NIEDDERA N.	-	-	-	-	1	-	1
2501171 NIEDDU MANNU N.	-	-	-	-	1	2	2
2501176 OLIVELLA NERA N.	-	-	-	1	3	2	6
2501177 ORTRUGO B.	-	-	-	-	-	1	1
2501179 PAMPANUTO B.	-	-	-	1	-	1	2
2501181 PASSERINA B.	-	-	1	5	4	7	16
2501182 PAVANA N.	-	-	-	-	-	1	1
2501183 PECORELLO N.	-	-	-	-	-	1	1
2501330 PELAVERGA PICCOLO N.	-	-	-	-	1	-	1
2501322 PICULIT-NERI N.	-	-	-	1	-	-	1
2501189 PIEDIROSSO N.	-	-	-	-	1	-	1
2501191 PIGNOLA N.	-	-	-	-	2	2	4
2501300 PIGNOLETTO B.	1	-	2	8	12	13	32
2501192 PINELLA B.	-	-	-	-	1	-	1
2501193 PINOT BIANCO B.	-	1	-	2	-	1	4
2501194 PINOT GRIGIO G.	1	-	-	-	-	-	1
2501198 PORTOGHESE N.	-	-	1	-	1	-	2
2501311 PRIÉ BLANC B.	-	-	-	-	-	2	2
2501312 PRIÉ ROUGE Rs.	-	-	-	-	-	1	1
2501199 PRIMITIVO N.	-	-	-	-	1	-	1
2501200 PROSECCO B.	-	1	3	1	-	-	4
2501201 PRUGNOLO GENTILE N.	-	-	1	-	1	1	1
2501341 REGINA B.	-	-	-	1	-	-	1

**Tavola 2.16 - Aziende con vite e relativa superficie investita per natura della produzione, età delle viti e tipo di vitigno**  
(superficie in ettari) - **AZIENDE**

NATURA DELLE PRODUZIONI VITIGNI	ETÀ DELLE VITI (anni)						Totale
	Meno di 3	3 -- 6	6 -- 10	10 -- 20	20 -- 30	30 ed oltre	
2501208 RIBOLLA GIALLA B.	-	-	-	-	1	-	1
2501210 RIESLING B.	-	-	2	-	5	2	9
2501211 ROLLO B.	-	-	-	-	1	3	4
2501212 RONDINELLA N.	-	-	-	-	1	-	1
2501214 ROSSIGNOLA N.	-	2	2	5	10	3	19
2501215 ROSSOLA NERA N.	-	-	-	-	2	-	2
2501313 RUCHE' N.	1	-	-	1	1	1	1
2501217 SAGRANTINO N.	-	-	-	-	1	-	1
2501218 SANGIOVESE N.	42	14	13	66	117	101	335
2501219 SAN GIUSEPPE NERO N.	-	-	1	1	2	-	4
2501221 SAUVIGNON B.	-	1	-	-	-	-	1
2501290 SCHIOPPETTINO N.	-	-	-	-	1	-	1
2501280 S. MARTINO N.	-	-	-	-	1	1	1
2501229 SUSUMANIELLO N.	-	-	1	1	-	-	2
2501231 SYRAH N.	2	1	-	1	6	-	8
2501344 TANNAT N.	-	-	-	2	-	4	6
2501232 TEROLDEGO N.	-	-	-	1	-	-	1
2501233 TERRANO N.	-	1	-	-	1	-	2
2501234 TIMORASSO B.	-	-	1	1	2	1	5
2501238 TRAMINER AROMATICO Rs.	1	-	-	-	-	-	1
2501332 TREBBIANO ABRUZZESE B.	3	2	4	9	19	10	43
2501239 TREBBIANO DI SOAVE B.	1	-	3	2	3	-	9
2501240 TREBBIANO GIALLO B.	35	27	53	119	276	185	636
2501241 TREBBIANO MODENESE B.	-	2	1	4	1	6	11
2501242 TREBBIANO ROMAGNOLO B.	-	-	1	2	2	-	5
2501243 TREBBIANO SPOLETINO B.	-	-	1	-	-	2	3
2501244 TREBBIANO TOSCANO B.	114	101	217	644	968	1.099	2.662
2501246 TURCA N.	1	-	-	1	3	1	3
2501600 UVA DI ALTRO COLORE	5	1	1	58	6	4	70
2501599 UVA DI COLORE NERO	-	-	-	2	1	1	4
2501247 UVA DI TROIA N.	-	-	1	-	-	2	2
2501248 UVA RARA N.	1	-	-	7	10	4	22
2501249 UVA TOSCA N.	-	-	-	1	-	1	2
2501250 VELTLINER B.	1	-	-	-	-	-	1
2501253 VERDELLO B.	6	3	1	14	55	24	95
2501254 VERDICCHIO BIANCO B.	-	-	1	3	5	9	18
2501256 VERDUZZO FRIULANO B.	-	-	-	1	-	-	1
2501258 VERMENTINO B.	-	-	-	1	2	2	5
2501259 VERMENTINO NERO N.	-	-	-	-	1	-	1
2501260 VERNACCIA DI ORISTANO B.	-	-	-	1	3	3	7
2501261 VERNACCIA DI SAN GIMIGNANO B.	-	-	-	-	-	3	3
<b>2502999 per altri vini</b>	<b>1.307</b>	<b>2.152</b>	<b>3.979</b>	<b>13.698</b>	<b>18.389</b>	<b>28.843</b>	<b>64.773</b>
2502001 ABBUOTO	4	3	1	4	10	54	75
2502266 AGLIANICO DEL VULTURE N.	-	-	-	2	1	1	3
2502002 AGLIANICO N.	10	8	14	38	25	63	156
2502003 AGLIANICONE N.	-	1	4	6	10	13	33
2502004 ALBANA B.	1	4	4	14	30	22	74
2502005 ALBANELLO B.	1	-	-	2	2	3	8
2502006 ALBARANZEULI BIANCO B.	-	-	2	3	6	13	23
2502007 ALBARANZEULI NERO N.	-	-	-	-	-	1	1
2502008 ALBAROLA B.	34	84	145	500	766	911	2.402
2502267 ALBAROSSA N.	-	1	-	-	-	-	1
2502009 ALEATICO N.	7	25	22	79	126	195	451
2502011 ALICANTE BOUSCHET N.	-	-	-	3	2	5	10
2502010 ALICANTE N.	-	-	2	8	23	19	52
2502315 ALIONZA B.	-	-	-	1	-	-	1
2502012 ANCELLOTTA N.	-	-	1	2	3	5	11
2502013 ANSONICA B.	3	6	14	25	40	102	190
2502014 ARNEIS B.	-	1	1	5	4	6	16
2502015 ARVESINIADU B.	-	-	3	6	4	7	20
2502016 ASPRINIO BIANCO B.	-	-	-	3	3	3	9
2502017 AVANÀ N.	-	-	-	-	2	-	2
2502018 AVARENGO N.	10	7	11	65	63	68	224
2502020 BARBERA BIANCA B.	5	4	24	55	83	39	206
2502019 BARBERA N.	32	64	126	434	500	308	1.455
2502021 BARBERA SARDA N.	1	1	1	5	5	5	18
2502022 BARSAGLINA N.	-	-	-	-	1	6	7
2502023 BELLONE	57	135	275	905	1.786	2.946	5.973
2502024 BERVEDINO B.	1	1	3	4	10	20	37
2502025 BIANCAME B.	1	7	19	53	72	102	252
2502026 BIANCHETTA GENOVESE B.	-	-	1	-	2	8	10
2502027 BIANCHETTA TREVIGIANA B.	-	-	-	3	2	2	7
2502028 BIANCO D'ALESSANO B.	-	-	1	4	10	19	34

**Tavola 2.16 - Aziende con vite e relativa superficie investita per natura della produzione, età delle viti e tipo di vitigno**  
(superficie in ettari) - **AZIENDE**

NATURA DELLE PRODUZIONI VITIGNI		ETÀ DELLE VITI (anni)						Totale
		Meno di 3	3 -- 6	6 -- 10	10 -- 20	20 -- 30	30 ed oltre	
2502029	BIANCOLELLA B.	5	7	1	49	17	31	109
2502030	BIANCONE B.	1	1	2	23	88	72	186
2502032	BOMBINO BIANCO B.	18	33	65	224	321	617	1.266
2502033	BOMBINO NERO N.	1	2	2	14	19	37	73
2502034	BONAMICO N.	-	-	-	4	9	4	16
2502035	BONARDA N.	1	1	3	2	3	6	16
2502348	BONDA N.	-	-	-	1	-	-	1
2502036	BOSCO B.	-	-	-	2	2	5	9
2502037	BOVALE GRANDE N.	-	-	1	-	-	3	4
2502038	BOVALE N.	-	1	2	2	3	6	12
2502039	BRACCIOLA NERA N.	-	-	2	21	8	15	45
2502040	BRACHETTO N.	5	10	18	43	62	90	224
2502268	BRIC N.	-	-	-	-	-	2	2
2502269	BUSSANELLO B.	-	-	1	1	1	-	3
2502042	CABERNET FRANC N.	24	27	30	149	174	90	483
2502043	CABERNET SAUVIGNON N.	11	13	17	40	61	60	198
2502044	CADDIU N.	6	20	36	119	138	159	465
2502045	CAGNULARI N.	-	-	-	1	1	5	7
2502046	CALABRESE N.	3	2	3	4	7	7	25
2502047	CALORIA N.	-	-	-	-	-	2	2
2502048	CANAIOLO BIANCO B.	-	2	3	18	55	53	130
2502049	CANAIOLO NERO N.	12	8	16	48	90	165	338
2502314	CANAIOLO ROSA Rs.	1	1	-	3	2	1	8
2502050	CANINA NERA N.	-	-	-	7	10	9	26
2502051	CANNONAO N.	-	1	-	2	4	13	20
2502052	CARICAGIOLA N.	1	1	2	7	8	4	23
2502053	CARICA L'ASINO B.	-	1	3	2	15	6	26
2502054	CARIGNANO N.	2	-	2	15	15	49	83
2502336	CARMENÈRE N.	-	-	-	1	-	-	1
2502055	CARRICANTE B.	-	-	-	-	-	1	1
2502056	CASTIGLIONE N.	-	-	1	-	2	2	5
2502057	CATANESE NERO N.	-	1	1	-	1	-	3
2502058	CATARRATTO BIANCO COMUNE B.	-	-	-	8	6	25	38
2502059	CATARRATTO BIANCO LUCIDO B.	-	1	-	1	1	1	4
2502060	CESANESE COMUNE N.	16	35	75	347	595	811	1.838
2502061	CESANESE D' AFFILE N.	30	36	47	209	394	1.279	1.959
2502298	CHARDONNAY B.	14	19	21	25	23	25	124
2502270	CHASSELAS DORATO B.	1	-	1	3	7	5	16
2502449	CHASSELAS DORATO B.	-	-	-	-	1	-	1
2502062	CILIEGIOLO N.	32	88	174	567	848	671	2.356
2502063	CLAIRETTE B.	-	-	1	3	3	5	12
2502064	COCOCCIOLA B.	-	1	-	6	4	2	13
2502065	CODA DI VOLPE BIANCA B.	-	-	-	4	6	7	17
2502066	COLOMBANA NERA N.	-	1	-	3	3	5	12
2502067	COLORINO N.	-	-	-	4	1	10	15
2502068	CORINTO NERO N.	-	1	-	2	5	8	16
2502450	CORINTO NERO N.	-	-	-	1	3	-	4
2502304	CORNALIN Rs.	1	-	-	-	-	1	2
2502271	CORNAREA N.	-	-	-	1	-	7	8
2502069	CORTESE B.	1	1	3	4	10	7	25
2502070	CORVINA N.	-	-	-	1	-	2	3
2502071	CROATINA N.	-	-	-	-	2	3	5
2502072	DAMASCHINO B.	-	-	-	1	3	-	4
2502316	DINDARELLA N.	1	-	-	1	-	-	2
2502350	DIOLINOIR N.	-	-	-	-	-	3	3
2502073	DOLCETTO N.	2	-	-	3	1	5	11
2502074	DOLCIAME B.	-	-	-	-	-	1	1
2502075	DOUX D'ENRY N.	-	-	-	1	-	-	1
2502076	DURASA N.	-	-	1	1	1	4	7
2502077	DURELLA B.	-	-	-	-	-	3	3
2502078	ERBALUCE B.	-	-	-	2	1	1	4
2502338	ERVI N.	-	-	-	2	1	1	4
2502079	FALANGHINA B.	6	5	6	21	17	39	91
2502080	FAVORITA B.	-	-	-	2	5	6	13
2502273	FERTILIA N.	-	1	1	-	5	1	8
2502081	FIANO B.	1	2	4	11	10	31	55
2502274	FLAVIS B.	-	-	1	2	1	4	8
2502082	FOGLIA TONDA N.	-	-	1	1	3	8	13
2502083	FORASTERA B.	-	-	-	4	2	7	13
2502317	FORSELLINA N.	-	-	-	2	2	1	5
2502084	FORTANA N.	2	1	2	8	21	28	61
2502085	FRANCAVIDDA B.	-	-	1	-	2	3	6
2502087	FRAPPATO N.	-	-	-	1	1	-	2

**Tavola 2.16 - Aziende con vite e relativa superficie investita per natura della produzione, età delle viti e tipo di vitigno**  
(superficie in ettari) - **AZIENDE**

NATURA DELLE PRODUZIONI VITIGNI		ETÀ DELLE VITI (anni)						Totale
		Meno di 3	3 -- 6	6 -- 10	10 -- 20	20 -- 30	30 ed oltre	
2502088	FREISA N.	-	1	-	2	13	4	20
2502275	FUBIANO B.	-	-	1	-	-	1	2
2502089	FUMIN N.	-	-	-	3	3	2	8
2502090	GAGLIOPPO N.	1	-	1	6	11	25	44
2502351	GAMARET N.	-	-	-	-	2	-	2
2502091	GAMAY N.	2	2	-	2	5	9	20
2502092	GARGANEGA B.	3	-	6	6	5	26	46
2502093	GIRÒ N.	-	-	1	2	3	5	11
2502352	GRANOIR N.	-	-	1	3	4	2	10
2502094	GRECANICO DORATO B.	-	-	-	-	-	3	3
2502095	GRECHETTO B.	8	7	7	23	38	61	143
2502096	GRECHETTO ROSSO N.	7	7	2	33	88	170	299
2502097	GRECO B.	7	8	12	40	127	150	341
2502098	GRECO BIANCO B.	1	3	6	18	40	103	171
2502099	GRECO NERO N.	7	12	11	65	92	125	304
2502100	GRIGNOLINO N.	-	-	3	3	10	12	28
2502101	GRILLO B.	-	-	-	-	2	-	2
2502102	GROPPELLO DI MOCASINA N.	-	-	-	-	1	-	1
2502103	GROPPELLO DI SANTO STEFANO N.	-	-	1	-	1	5	7
2502104	GROPPELLO GENTILE N.	-	-	-	2	-	2	4
2502106	GUARNACCIA B.	-	-	1	-	2	-	3
2502276	INCROCIO BIANCO FEDIT 51 C.S.G. B.	-	-	-	1	1	2	4
2502108	INCROCIO BRUNI 54 B.	-	-	-	2	2	1	5
2502109	INCROCIO MANZONI 2.15 N.	-	-	-	1	2	1	4
2502110	INCROCIO TERZI N.1 N.	1	1	-	-	3	2	7
2502277	INVERNENGA B.	1	1	-	2	1	1	6
2502278	ITALICA B.	2	3	-	10	5	15	34
2502305	KERNER B.	-	-	-	-	-	3	3
2502111	LACRIMA N.	-	-	-	3	2	4	9
2502112	LAGREIN N.	-	-	1	1	-	1	2
2502113	LAMBRUSCA DI ALESSANDRIA N.	-	1	1	5	8	7	22
2502114	LAMBRUSCO A FOGLIA FRASTAGLIATA N.	-	2	5	9	18	17	49
2502115	LAMBRUSCO DI SORBARA N.	-	2	2	3	4	6	17
2502116	LAMBRUSCO GRASPAROSSA N.	2	-	4	12	14	16	48
2502117	LAMBRUSCO MAESTRI N.	-	-	2	1	1	1	5
2502118	LAMBRUSCO MARANI N.	1	3	2	6	11	8	31
2502120	LAMBRUSCO SALAMINO N.	2	-	1	2	3	2	9
2502121	LAMBRUSCO VIADANESE N.	-	-	3	4	6	15	27
2502122	LIVORNESE BIANCA B.	-	-	-	1	4	2	7
2502123	LUMASSINA B.	-	4	3	7	14	17	43
2502124	MACERATINO B.	2	1	3	3	8	11	28
2502125	MAGLIOCCO CANINO N.	-	1	-	3	4	5	13
2502126	MAIOLICA N.	-	1	4	9	2	15	31
2502127	MALBECH N.	-	-	-	-	-	3	3
2502333	MALBO GENTILE N.	-	1	2	2	4	2	10
2502129	MALVASIA BIANCA B.	57	61	164	414	443	819	1.943
2502130	MALVASIA BIANCA DI BASILICATA	1	5	2	24	34	32	97
2502131	MALVASIA BIANCA DI CANDIA B.	187	282	517	1.950	2.549	4.275	9.500
2502132	MALVASIA BIANCA LUNGA B.	47	98	148	513	785	1.227	2.786
2502133	MALVASIA DEL LAZIO B.	145	284	522	1.965	2.964	4.290	10.009
2502279	MALVASIA DI CANDIA AROMATICA B.	12	25	33	126	252	332	758
2502134	MALVASIA DI CASORZO N.	1	1	4	10	18	30	63
2502135	MALVASIA DI LIPARI B.	2	2	6	10	14	38	72
2502136	MALVASIA DI SARDEGNA B.	1	1	3	16	15	15	51
2502137	MALVASIA DI SCHIERANO N.	1	2	4	6	7	6	26
2502138	MALVASIA ISTRIANA B.	1	2	6	37	57	43	144
2502128	MALVASIA N.	22	27	84	169	240	289	817
2502139	MALVASIA NERA DI BASILICATA N.	4	8	16	47	43	87	203
2502140	MALVASIA NERA DI BRINDISI N.	7	4	21	76	113	115	329
2502141	MALVASIA NERA DI LECCE N.	2	3	4	24	25	23	80
2502318	MALVASIA ROSA Rs.	1	1	-	6	8	8	24
2502142	MAMMOLO N.	-	-	2	3	11	3	19
2502299	MANZONI BIANCO B.	38	58	136	630	759	1.217	2.786
2502143	MARSIGLIANA NERA N.	-	2	4	2	4	9	21
2502329	MARZEMINA BIANCA B.	-	-	-	1	-	1	2
2502144	MARZEMINO N.	2	7	4	32	46	57	147
2502306	MAYOLET Rs.	-	-	-	4	2	2	7
2502145	MAZZESE N.	2	1	-	5	11	9	28
2502339	MELARA B.	-	1	1	3	2	-	7
2502146	MERLOT N.	125	141	287	1.041	1.289	878	3.703
2502302	MEUNIER N.	-	-	1	2	2	4	9
2502147	MINNELLA BIANCA B.	-	-	1	-	1	1	3
2502148	MOLINARA N.	-	-	1	11	17	7	36

**Tavola 2.16 - Aziende con vite e relativa superficie investita per natura della produzione, età delle viti e tipo di vitigno**  
(superficie in ettari) - **AZIENDE**

NATURA DELLE PRODUZIONI VITIGNI		ETÀ DELLE VITI (anni)						Totale
		Meno di 3	3 -- 6	6 -- 10	10 -- 20	20 -- 30	30 ed oltre	
2502149	MONICA N.	-	-	1	1	5	1	8
2502150	MONTEPULCIANO N.	104	127	304	953	1.343	1.300	4.081
2502119	MONTERICCO N.	-	3	5	9	5	8	29
2502151	MONTONICO BIANCO B.	-	4	8	31	50	41	133
2502152	MONTÙ B.	1	1	5	13	33	30	82
2502353	MORONE N.	-	1	6	5	30	76	118
2502307	MOSCATELLO SELVATICO B.	-	2	1	1	4	6	14
2502153	MOSCATO BIANCO B.	33	90	143	393	517	698	1.853
2502308	MOSCATO DI SCANZO N.	-	-	1	3	10	7	21
2502281	MOSCATO DI TERRACINA B.	39	17	41	79	113	278	550
2502451	MOSCATO DI TERRACINA B.	-	4	3	10	9	58	83
2502154	MOSCATO GIALLO B.	2	4	7	27	56	49	143
2502155	MOSCATO NERO DI ACQUI N.	-	-	2	12	15	22	50
2502156	MOSCATO ROSA Rs.	2	-	1	12	10	11	35
2502157	MOSTOSA B.	-	2	4	25	26	45	102
2502158	MÜLLER THURGAU B.	-	-	1	10	21	30	59
2502159	NASCO B.	-	-	-	2	5	7	14
2502282	NEBBIERA N.	-	-	-	-	1	3	4
2502160	NEBBIOLO N.	3	5	6	25	31	35	103
2502161	NEGRARA N.	-	-	6	4	10	37	57
2502162	NEGRETTO N.	-	-	2	4	2	5	13
2502163	NEGRO AMARO N.	-	-	-	-	2	3	5
2502164	NERELLO CAPPuccio N.	-	-	-	1	-	-	1
2502166	NERETTA CUNESE N.	2	3	1	3	8	10	27
2502167	NERETTO DI BAIRÒ N.	-	-	-	-	1	1	2
2502168	NERO BUONO N.	2	3	2	4	8	15	33
2502170	NIEDDERA N.	-	-	-	1	1	1	3
2502171	NIEDDU MANNU N.	-	-	1	1	2	6	9
2502283	NIGRA N.	-	-	1	1	-	3	5
2502172	NOCERA N.	-	-	1	1	1	2	5
2502173	NOSIOLA B.	1	-	-	2	1	4	8
2502174	NOTARDOMENICO N.	-	-	-	-	1	-	1
2502175	NURAGUS B.	-	-	-	1	1	2	4
2502176	OLIVELLA NERA N.	6	18	36	82	180	424	734
2502177	ORTUGO B.	-	-	-	-	1	3	3
2502178	OTTAVIANELLO N.	-	1	-	2	1	4	8
2502179	PAMPANUTO B.	-	4	12	42	56	132	243
2502180	PASCALE N.	1	-	-	1	2	4	8
2502284	PASSAU N.	-	-	-	-	-	1	1
2502181	PASSERINA B.	10	20	43	147	283	591	1.065
2502182	PAVANA N.	3	4	15	34	28	55	130
2502183	PECORELLO N.	-	2	1	3	2	4	12
2502184	PECORINO B.	-	-	1	4	1	2	8
2502334	PEDEVENDA B.	-	-	-	1	2	-	3
2502309	PELAVERGA N.	-	-	-	-	-	1	1
2502330	PELAVERGA PICCOLO N.	-	-	3	2	11	9	25
2502331	PERERA B.	-	-	-	1	1	4	6
2502185	PERRICONE N.	-	-	2	-	-	-	2
2502310	PETITE ARVINE B.	-	-	1	2	-	1	4
2502186	PETIT ROUGE N.	-	-	-	-	2	1	3
2502335	PETIT VERDOT N.	-	-	-	-	-	1	1
2502187	PICCOLA NERA N.	-	1	-	1	1	4	7
2502188	PICOLIT B.	-	1	2	5	6	7	20
2502322	PICULIT-NERI N.	-	-	2	2	6	6	16
2502189	PIEDIROSSO N.	-	1	-	8	6	36	51
2502190	PIGATO B.	2	1	1	3	8	2	17
2502191	PIGNOLA N.	-	-	-	2	3	9	14
2502300	PIGNOLETTA B.	77	128	271	1.010	1.184	1.930	4.533
2502285	PIGNOLO N.	-	-	1	-	1	-	2
2502192	PINELLA B.	-	1	-	6	2	7	15
2502193	PINOT BIANCO B.	8	5	18	32	29	34	126
2502194	PINOT GRIGIO G.	1	2	2	9	4	7	25
2502195	PINOT NERO N.	1	2	2	10	10	3	28
2502196	PLASSA N.	-	2	1	-	5	1	8
2502197	POLLERA NERA N.	-	-	-	-	-	3	3
2502198	PORTOGHESE N.	-	2	1	-	-	2	5
2502311	PRIÉ BLANC B.	1	-	-	-	1	1	3
2502312	PRIÉ ROUGE Rs.	-	-	-	-	-	2	2
2502199	PRIMITIVO N.	1	3	-	8	14	18	44
2502286	PRODEST N.	-	-	-	1	-	-	1
2502200	PROSECCO B.	1	2	4	7	15	30	58
2502201	PRUGNOLO GENTILE N.	-	-	1	-	3	4	7
2502202	PRUNESTA N.	-	-	-	1	2	1	4

**Tavola 2.16 - Aziende con vite e relativa superficie investita per natura della produzione, età delle viti e tipo di vitigno**  
(superficie in ettari) - **AZIENDE**

NATURA DELLE PRODUZIONI VITIGNI		ETÀ DELLE VITI (anni)						Totale
		Meno di 3	3 -- 6	6 -- 10	10 -- 20	20 -- 30	30 ed oltre	
2502203	RABOSO PIAVE N.	-	-	-	1	-	7	8
2502204	RABOSO VERONESE N.	1	-	1	1	2	4	8
2502301	REBO N.	-	-	-	1	-	-	1
2502206	REFOSCO NOSTRANO N.	-	-	1	-	1	4	6
2502341	REGINA B.	-	3	4	6	5	10	28
2502452	REGINA B.	-	-	-	2	-	3	5
2502342	REGINA DEI VIGNETI B.	-	-	-	3	2	4	9
2502453	REGINA DEI VIGNETI B.	-	-	-	1	1	2	3
2502208	RIBOLLA GIALLA B.	-	1	2	2	3	3	11
2502210	RIESLING B.	4	5	6	39	45	56	153
2502209	RIESLING ITALICO B.	-	-	-	1	-	2	3
2502211	ROLLO B.	-	-	1	3	7	13	24
2502212	RONDINELLA N.	-	1	4	9	8	9	30
2502287	ROSSARA N.	-	-	1	-	-	-	1
2502213	ROSSESE N.	1	5	3	5	10	25	49
2502214	ROSSIGNOLA N.	6	9	10	65	72	130	289
2502215	ROSSOLA NERA N.	-	-	-	9	12	11	32
2502216	ROUSSANE B.	-	-	-	3	9	14	26
2502355	ROUSSIN N.	-	-	-	1	1	1	3
2502313	RUCHE' N.	-	-	-	1	3	2	6
2502217	SAGRANTINO N.	-	-	-	4	3	6	13
2502218	SANGIOVESE N.	176	280	602	2.266	3.012	2.926	9.136
2502219	SAN GIUSEPPE NERO N.	2	5	7	24	39	45	121
2502220	SAN LUNARDO B.	-	-	1	3	4	3	10
2502340	SANTA MARIA B.	1	-	-	1	5	9	16
2502221	SAUVIGNON B.	1	4	1	6	7	8	27
2502222	SCHIAVA GENTILE N.	1	-	-	-	1	-	2
2502223	SCHIAVA GRIGIA N.	2	2	1	8	14	28	54
2502289	SCHIAVA GROSSA N.	-	-	3	3	5	5	16
2502224	SCHIAVA N.	-	2	1	11	10	14	37
2502290	SCHIOPPETTINO N.	-	-	2	5	4	12	23
2502323	SCIAGLIN B.	-	-	-	-	-	1	1
2502225	SCIASCINOSO N.	-	-	-	5	5	3	13
2502227	SÈMILLON B.	-	2	-	1	6	3	12
2502228	SGAVETTA N.	-	-	2	1	5	2	10
2502291	SIRIO B.	-	-	1	1	4	11	17
2502280	S. MARTINO N.	-	-	-	3	3	3	9
2502288	S. MICHELE N.	2	-	3	1	1	6	13
2502292	SOPERGA N.	-	-	1	-	2	1	4
2502229	SUSUMANIELLO N.	-	-	1	3	7	7	18
2502230	SYLVANER VERDE B.	-	-	1	3	8	5	17
2502231	SYRAH N.	2	1	5	12	34	34	88
2502344	TANNAT N.	-	-	2	1	3	12	17
2502293	TAZZELENICHE N.	-	-	1	4	5	8	18
2502232	TEROLDEGO N.	2	3	3	10	11	7	35
2502233	TERRANO N.	-	-	2	6	9	25	42
2502234	TIMORASSO B.	1	-	2	3	4	3	12
2502235	TOCAI FRIULANO B.	4	6	13	28	35	34	117
2502236	TOCAI ROSSO N.	-	1	3	1	2	8	15
2502237	TORBATO B.	1	-	-	1	-	-	2
2502238	TRAMINER AROMATICO Rs.	-	-	2	4	10	9	25
2502332	TREBBIANO ABRUZZESE B.	29	60	129	431	659	795	2.069
2502239	TREBBIANO DI SOAVE B.	4	5	11	46	64	90	217
2502240	TREBBIANO GIALLO B.	145	232	402	1.442	1.820	2.666	6.582
2502241	TREBBIANO MODENESE B.	3	4	9	17	50	95	176
2502242	TREBBIANO ROMAGNOLO B.	6	13	19	104	118	98	347
2502243	TREBBIANO SPOLETINO B.	1	3	5	13	38	31	89
2502244	TREBBIANO TOSCANO B.	265	440	842	2.797	3.943	5.629	13.580
2502245	TREVISANA NERA N.	-	1	1	3	2	7	14
2502294	TSCHAGGELE N.	1	-	1	2	-	4	8
2502246	TURCA N.	1	3	2	8	10	11	34
2502324	UCELUT B.	1	-	1	-	2	4	8
2502600	UVA DI ALTRO COLORE	29	84	179	579	853	2.105	3.756
2502599	UVA DI COLORE NERO	28	93	155	493	692	1.654	2.983
2502247	UVA DI TROIA N.	2	5	6	16	17	27	73
2502248	UVA RARA N.	-	-	3	18	18	15	53
2502249	UVA TOSCA N.	-	2	6	9	6	15	38
2502295	VALENTINO N.	-	1	2	3	2	1	9
2502296	VEGA B.	-	-	-	1	2	3	6
2502250	VELTLINER B.	2	-	2	5	33	8	50
2502251	VERDEA B.	-	-	-	2	5	5	11
2502455	VERDEA B.	-	1	-	-	1	-	2
2502252	VERDECA B.	1	-	6	3	12	10	32



**Tavola 2.16 - Aziende con vite e relativa superficie investita per natura della produzione, età delle viti e tipo di vitigno**  
(superficie in ettari) - **AZIENDE**

NATURA DELLE PRODUZIONI VITIGNI		ETÀ DELLE VITI (anni)						Totale
		Meno di 3	3 -- 6	6 -- 10	10 -- 20	20 -- 30	30 ed oltre	
2502253	VERDELLO B.	10	9	10	53	177	186	440
2502254	VERDICCHIO BIANCO B.	17	23	49	114	204	174	571
2502255	VERDISO B.	-	-	4	6	5	5	20
2502297	VERDUSCHIA B.	1	1	-	2	2	3	9
2502256	VERDUZZO FRIULANO B.	-	1	2	5	6	15	29
2502257	VERDUZZO TREVIGIANO B.	-	-	1	2	1	1	5
2502258	VERMENTINO B.	8	14	35	83	152	100	392
2502259	VERMENTINO NERO N.	1	2	6	22	18	20	68
2502260	VERNACCIA DI ORISTANO B.	2	4	5	9	34	78	131
2502261	VERNACCIA DI SAN GIMIGNANO B.	1	1	2	12	12	55	82
2502262	VERNACCIA NERA N.	1	6	2	24	32	59	122
2502263	VESPAIOLA B.	-	-	-	3	3	1	7
2502264	VESPOLINA N.	1	1	-	2	3	5	12
2502265	VIE DE NUS N.	-	-	-	-	-	1	1
2502346	VIOGNER B.	-	-	1	-	-	-	1
2502320	VITOUSKA B.	-	-	-	-	-	2	2
2502303	WILDBACHER N.	-	-	-	1	-	-	1
2502343	ZIBIBBO B.	-	-	2	1	-	1	4
2502456	ZIBIBBO B.	-	-	-	1	-	5	6
<b>2503999</b>	<b>UVA DA TAVOLA</b>	<b>85</b>	<b>73</b>	<b>92</b>	<b>329</b>	<b>265</b>	<b>427</b>	<b>1.231</b>
2503501	ALMERIA B.	1	1	-	-	-	-	2
2503502	ALPHONSE LAVALLÉE N.	-	-	-	1	-	-	1
2503503	ANGELA B.	-	-	-	2	-	2	4
2503504	ANGELO PIROVANO R.	-	-	-	1	1	2	4
2503506	BARESANA B.	2	1	1	4	3	4	15
2503587	BLACK PEARL N.	-	-	-	-	1	1	2
2503507	CARDINAL N.	7	9	17	46	31	23	128
2503508	CATALANESCA BIANCA B.	-	-	-	1	-	-	1
2503571	CENTENNIAL SEEDLESS B.	1	-	1	-	-	-	2
2503509	CHASSELAS DORATO B.	-	-	-	-	1	-	1
2503510	CIMINNITA B.	-	-	1	-	-	-	1
2503534	CLOTILDE PROSPERI B.	1	-	-	-	-	-	1
2503536	CORNIOLA B.	-	-	1	-	2	-	3
2503578	DAMINA B.	-	-	-	-	1	-	1
2503511	DELIZIA DI VAPRIO B.	-	1	-	-	-	-	1
2503512	EMPEROR N.	-	-	1	-	-	-	1
2503538	FRANCA N.	-	-	-	2	-	2	4
2503576	ISABELLA N.	-	-	1	-	2	3	6
2503514	ITALIA B.	15	30	35	162	134	165	533
2503515	LATTUARIO NERO N.	-	1	3	8	8	15	35
2503541	LIANA N.	-	-	-	1	2	1	4
2503547	MATILDE B.	1	1	6	7	4	2	20
2503548	MICHELE PALIERI N.	1	3	3	13	8	6	31
2503516	MOSCATO D'ADDA N.	1	-	1	6	9	8	25
2503517	MOSCATO D'AMBURGO N.	3	2	4	8	9	18	44
2503451	MOSCATO DI TERRACINA B.	1	-	1	6	2	4	14
2503518	MOSCATO DI TERRACINA B.	1	4	6	5	8	5	28
2503577	NOAH B.	-	-	1	-	1	-	2
2503519	OLIVETTA VIBONESE N.	-	-	-	-	-	2	2
2503543	PANSE BLANCHE B.	-	-	-	1	1	-	2
2503520	PANSE PRECOCE B.	-	-	1	-	-	1	2
2503521	PERLA DI CSABA B.	1	-	-	1	1	1	4
2503523	PERLONA B.	1	-	-	2	-	-	3
2503524	PIZZUTELLO BIANCO B.	45	19	21	69	54	72	278
2503525	PRIMUS B.	-	-	-	-	1	-	1
2503526	PRUNESTA N.	-	-	-	-	1	3	4
2503586	RED ITALIA N.	-	-	-	-	1	-	1
2503452	REGINA B.	1	4	-	6	6	9	26
2503527	REGINA B.	8	6	8	18	19	30	89
2503453	REGINA DEI VIGNETI B.	-	-	-	-	-	1	1
2503528	REGINA DEI VIGNETI B.	-	3	-	5	1	2	11
2503544	S. ANNA DI LIPSIA B.	-	-	1	3	-	3	7
2503529	SCHIAVA GROSSA N.	3	-	-	-	-	1	4
2503554	SUGRAONE B.	-	-	-	1	1	-	2
2503531	SULTANINA BIANCA B.	1	-	-	1	-	1	3
2503500	UVA DI ALTRO COLORE	2	10	10	36	17	91	166
2503499	UVA DI COLORE NERO	2	7	11	36	10	39	105
2503455	VERDEA B.	-	1	-	-	-	-	1
2503532	VERDEA B.	-	-	-	1	-	-	1
2503575	VICTORIA B.	1	1	2	4	1	3	12
2503456	ZIBIBBO B.	1	-	-	-	-	2	3
2503533	ZIBIBBO B.	-	-	-	-	-	2	2

**Tavola 2.16 - Aziende con vite e relativa superficie investita per natura della produzione, età delle viti e tipo di vitigno**  
(superficie in ettari) - **SUPERFICIE**

NATURA DELLE PRODUZIONI VITIGNI	ETÀ DELLE VITI (anni)						Totale
	Meno di 3	3 -- 6	6 -- 10	10 -- 20	20 -- 30	30 ed oltre	
<b>UVA DA VINO</b>	<b>1.129,65</b>	<b>1.106,10</b>	<b>1.797,78</b>	<b>5.889,02</b>	<b>8.949,32</b>	<b>10.098,90</b>	<b>28.970,77</b>
<b>2501999 per vini DOC e DOCG</b>	<b>515,47</b>	<b>355,45</b>	<b>618,31</b>	<b>1.765,16</b>	<b>3.023,38</b>	<b>2.413,04</b>	<b>8.690,81</b>
2501001 ABBUOTO	1,50	-	0,20	1,30	13,50	2,63	19,13
2501266 AGLIANICO DEL VULTURE N.	-	-	-	-	0,01	0,13	0,14
2501002 AGLIANICO N.	-	-	-	-	0,30	0,20	0,50
2501003 AGLIANICONE N.	0,30	0,10	-	-	0,35	0,10	0,85
2501006 ALBARANZEULI BIANCO B.	-	-	0,05	-	-	-	0,05
2501008 ALBAROLA B.	2,22	2,00	6,02	7,20	14,71	4,48	36,63
2501009 ALEATICO N.	3,46	6,55	0,97	5,37	4,48	7,68	28,51
2501011 ALICANTE BOUSCHET N.	-	-	-	0,10	-	-	0,10
2501012 ANCELLOTTA N.	-	0,30	-	0,06	-	-	0,36
2501013 ANSONICA B.	-	-	-	0,05	-	1,60	1,65
2501014 ARNEIS B.	-	-	-	-	0,18	-	0,18
2501017 AVANÀ N.	-	-	-	-	0,03	0,05	0,08
2501018 AVARENGO N.	0,15	0,20	-	0,54	2,96	-	3,85
2501020 BARBERA BIANCA B.	-	-	0,06	-	-	0,50	0,56
2501019 BARBERA N.	-	-	-	0,52	0,27	0,55	1,34
2501022 BARSAGLINA N.	-	-	-	-	-	0,01	0,01
2501023 BELLONE	14,89	12,00	21,53	81,66	109,43	87,57	327,08
2501024 BERVEDINO B.	1,50	-	-	0,26	-	0,45	2,21
2501025 BIANCAME B.	-	-	-	2,60	-	0,03	2,63
2501027 BIANCHETTA TREVIGIANA B.	-	-	-	0,40	-	0,15	0,55
2501028 BIANCO D'ALESSANO B.	-	-	-	0,50	-	0,90	1,40
2501029 BIANCOLELLA B.	-	-	-	0,40	-	0,45	0,85
2501032 BOMBINO BIANCO B.	4,50	7,04	5,94	36,39	25,90	17,68	97,45
2501033 BOMBINO NERO N.	2,36	0,79	8,20	18,99	33,51	33,54	97,39
2501036 BOSCO B.	-	-	-	-	-	0,15	0,15
2501037 BOVALE GRANDE N.	0,30	-	-	1,80	-	-	2,10
2501038 BOVALE N.	-	-	-	-	0,15	-	0,15
2501039 BRACCIOLA NERA N.	-	-	-	1,00	-	0,30	1,30
2501040 BRACHETTO N.	-	-	-	1,00	1,19	0,60	2,79
2501042 CABERNET FRANC N.	1,93	-	0,23	1,35	4,59	0,60	8,70
2501043 CABERNET SAUVIGNON N.	20,33	0,75	3,63	0,20	0,30	0,65	25,86
2501044 CADDIU N.	-	-	-	0,20	3,68	4,05	7,93
2501046 CALABRESE N.	0,50	0,05	0,50	1,00	0,44	0,10	2,59
2501047 CALORIA N.	-	-	-	-	-	0,06	0,06
2501048 CANAILOLO BIANCO B.	0,59	0,69	2,58	3,17	11,84	3,78	22,65
2501049 CANAILOLO NERO N.	0,30	-	-	-	0,03	0,12	0,45
2501050 CANINA NERA N.	2,03	0,05	-	0,10	-	0,05	2,23
2501051 CANNONAO N.	-	-	-	1,76	-	1,93	3,69
2501052 CARICAGIOLA N.	-	-	-	-	-	7,44	7,44
2501053 CARICA L'ASINO B.	0,05	-	-	0,10	-	0,02	0,17
2501054 CARIGNANO N.	-	-	-	-	-	0,50	0,50
2501055 CARRICANTE B.	-	-	-	0,10	-	-	0,10
2501057 CATANESE NERO N.	-	-	-	-	0,10	-	0,10
2501060 CESANESE COMUNE N.	3,14	7,35	12,80	2,99	19,96	4,16	50,40
2501061 CESANESE D' AFFILE N.	25,84	4,64	8,96	5,61	24,71	46,97	116,73
2501298 CHARDONNAY B.	1,00	2,48	2,72	17,55	5,90	2,82	32,47
2501270 CHASSELAS DORATO B.	0,20	-	-	-	0,35	-	0,55
2501062 CILIEGIOLO N.	2,50	1,00	9,48	1,83	4,66	10,08	29,55
2501063 CLAIRETTE B.	-	0,62	-	-	-	-	0,62
2501066 COLOMBANA NERA N.	-	-	-	-	-	0,34	0,34
2501068 CORINTO NERO N.	-	-	-	-	0,20	-	0,20
2501070 CORVINA N.	-	-	-	-	-	0,10	0,10
2501072 DAMASCHINO B.	-	-	-	-	-	1,17	1,17
2501079 FALANGHINA B.	-	-	-	-	-	0,05	0,05
2501081 FIANO B.	-	0,08	0,30	1,00	1,04	1,25	3,67
2501274 FLAVIS B.	-	1,00	-	-	-	2,00	3,00
2501082 FOGLIA TONDA N.	3,05	0,14	0,12	-	0,20	-	3,51
2501083 FORASTERA B.	-	-	-	0,10	-	0,05	0,15
2501321 FORGIARIN N.	-	-	-	-	-	0,04	0,04
2501084 FORTANA N.	-	-	0,30	0,08	-	-	0,38
2501088 FREISA N.	-	-	-	-	-	0,10	0,10
2501091 GAMAY N.	-	-	0,20	-	1,11	-	1,31
2501092 GARGANEGA B.	-	-	1,96	-	0,66	0,50	3,12
2501093 GIRÒ N.	-	1,00	-	-	0,10	1,50	2,60
2501094 GRECANICO DORATO B.	-	-	-	-	0,05	-	0,05
2501095 GRECHETTO B.	0,81	0,37	0,06	1,89	0,28	1,22	4,63
2501096 GRECHETTO ROSSO N.	-	-	-	1,10	1,31	4,31	6,72
2501097 GRECO B.	3,19	0,51	2,07	7,25	12,43	6,37	31,82
2501098 GRECO BIANCO B.	-	-	-	-	0,06	0,27	0,33
2501099 GRECO NERO N.	-	-	-	0,40	0,18	0,01	0,59
2501108 INCROCIO BRUNI 54 B.	-	-	-	0,60	-	-	0,60

**Tavola 2.16 - Aziende con vite e relativa superficie investita per natura della produzione, età delle viti e tipo di vitigno**  
(superficie in ettari) - SUPERFICIE

NATURA DELLE PRODUZIONI VITIGNI	ETÀ DELLE VITI (anni)						Totale
	Meno di 3	3 -- 6	6 -- 10	10 -- 20	20 -- 30	30 ed oltre	
2501110 INCROCIO TERZI N.1 N.	-	-	-	-	0,16	-	0,16
2501277 INVERNENGA B.	-	-	-	0,70	-	-	0,70
2501278 ITALICA B.	-	-	-	-	-	0,08	0,08
2501112 LAGREIN N.	-	-	-	-	-	0,15	0,15
2501113 LAMBRUSCA DI ALESSANDRIA N.	-	-	-	0,05	-	-	0,05
2501114 LAMBRUSCO A FOGLIA FRASTAGLIATA N.	-	1,00	-	-	-	0,60	1,60
2501116 LAMBRUSCO GRASPAROSSA N.	0,12	0,65	-	-	-	0,10	0,87
2501120 LAMBRUSCO SALAMINO N.	-	-	-	-	-	0,27	0,27
2501121 LAMBRUSCO VIADANESE N.	-	-	0,01	0,47	0,21	2,01	2,70
2501123 LUMASSINA B.	-	-	1,00	-	-	0,20	1,20
2501126 MAIOLICA N.	-	1,50	-	-	-	-	1,50
2501333 MALBO GENTILE N.	-	-	0,40	-	-	1,40	1,80
2501129 MALVASIA BIANCA B.	6,50	12,47	8,56	24,33	23,40	6,95	82,21
2501130 MALVASIA BIANCA DI BASILICATA	-	-	0,01	0,63	-	2,60	3,24
2501131 MALVASIA BIANCA DI CANDIA B.	83,50	82,40	176,33	595,87	849,31	873,52	2.660,93
2501132 MALVASIA BIANCA LUNGA B.	5,66	4,16	11,97	15,32	39,72	30,65	107,48
2501133 MALVASIA DEL LAZIO B.	17,31	23,73	42,19	108,87	203,18	154,96	550,24
2501279 MALVASIA DI CANDIA AROMATICA B.	2,55	10,89	2,66	27,97	54,64	16,84	115,55
2501134 MALVASIA DI CASORZO N.	0,17	-	-	0,05	1,34	0,64	2,20
2501136 MALVASIA DI SARDEGNA B.	-	-	1,70	-	-	0,48	2,18
2501137 MALVASIA DI SCHIERANO N.	-	-	0,72	-	0,15	-	0,87
2501138 MALVASIA ISTRIANA B.	-	-	-	0,20	-	0,05	0,25
2501128 MALVASIA N.	-	-	-	1,03	1,44	0,55	3,02
2501139 MALVASIA NERA DI BASILICATA N.	1,00	0,07	-	0,22	1,45	1,85	4,59
2501140 MALVASIA NERA DI BRINDISI N.	0,90	1,35	0,52	1,01	6,98	3,12	13,88
2501141 MALVASIA NERA DI LECCE N.	-	-	0,56	0,10	2,13	0,60	3,39
2501318 MALVASIA ROSA Rs.	-	-	-	-	0,55	0,70	1,25
2501142 MAMMOLO N.	-	-	-	-	2,00	-	2,00
2501299 MANZONI BIANCO B.	-	0,05	5,00	0,79	2,46	3,71	12,01
2501144 MARZEMINO N.	0,15	1,00	-	12,29	0,53	0,66	14,63
2501145 MAZZESE N.	-	-	-	-	0,25	-	0,25
2501146 MERLOT N.	84,47	39,26	9,40	25,49	52,84	91,05	302,51
2501148 MOLINARA N.	-	-	-	0,12	-	0,05	0,17
2501150 MONTEPULCIANO N.	45,79	3,66	3,55	14,15	40,79	28,01	135,95
2501151 MONTONICO BIANCO B.	-	-	-	0,66	0,14	1,31	2,11
2501152 MONTÙ B.	0,60	-	-	0,04	-	-	0,64
2501153 MOSCATO BIANCO B.	0,20	0,25	0,25	0,79	0,54	0,29	2,32
2501281 MOSCATO DI TERRACINA B.	0,50	-	-	0,11	-	0,56	1,17
2501451 MOSCATO DI TERRACINA B.	-	-	-	-	-	0,15	0,15
2501154 MOSCATO GIALLO B.	-	-	-	0,15	-	-	0,15
2501155 MOSCATO NERO DI ACQUI N.	-	-	-	0,12	-	-	0,12
2501157 MOSTOSA B.	0,30	-	-	-	-	-	0,30
2501158 MÜLLER THURGAU B.	-	-	0,05	-	-	-	0,05
2501159 NASCO B.	-	-	-	-	0,60	-	0,60
2501160 NEBBIOLO N.	-	-	1,00	-	-	0,20	1,20
2501161 NEGRARA N.	-	-	-	-	1,06	-	1,06
2501164 NERELLO CAPPuccio N.	-	-	-	-	-	0,65	0,65
2501166 NERETTA CUNESE N.	-	-	-	-	1,34	0,75	2,09
2501168 NERO BUONO N.	5,23	1,00	8,42	4,01	20,55	4,82	44,03
2501169 NEYRET N.	-	0,50	-	-	-	-	0,50
2501170 NIEDDERA N.	-	-	-	-	0,70	-	0,70
2501171 NIEDDU MANNU N.	-	-	-	-	0,10	0,36	0,46
2501176 OLIVELLA NERA N.	-	-	-	0,20	0,27	0,27	0,74
2501177 ORTRUGO B.	-	-	-	-	-	0,25	0,25
2501179 PAMPANUTO B.	-	-	-	0,30	-	0,75	1,05
2501181 PASSERINA B.	-	-	0,25	0,42	0,28	1,19	2,14
2501182 PAVANA N.	-	-	-	-	-	0,80	0,80
2501183 PECORELLO N.	-	-	-	-	-	0,05	0,05
2501330 PELAVERGA PICCOLO N.	-	-	-	-	0,05	-	0,05
2501322 PICULIT-NERI N.	-	-	-	0,15	-	-	0,15
2501189 PIEDIROSSO N.	-	-	-	-	0,08	-	0,08
2501191 PIGNOLA N.	-	-	-	-	0,69	0,27	0,96
2501300 PIGNOLETTO B.	0,13	-	0,18	1,51	2,14	3,15	7,11
2501192 PINELLA B.	-	-	-	-	0,50	-	0,50
2501193 PINOT BIANCO B.	-	0,10	-	1,15	-	0,02	1,27
2501194 PINOT GRIGIO G.	0,20	-	-	-	-	-	0,20
2501198 PORTOGHESE N.	-	-	3,90	-	0,80	-	4,70
2501311 PRIÉ BLANC B.	-	-	-	-	-	1,89	1,89
2501312 PRIÉ ROUGE Rs.	-	-	-	-	-	0,20	0,20
2501199 PRIMITIVO N.	-	-	-	-	4,00	-	4,00
2501200 PROSECCO B.	-	0,10	2,64	0,08	-	-	2,82
2501201 PRUGNOLO GENTILE N.	-	-	8,17	-	0,03	0,05	8,25
2501341 REGINA B.	-	-	-	0,19	-	-	0,19

**Tavola 2.16 - Aziende con vite e relativa superficie investita per natura della produzione, età delle viti e tipo di vitigno**  
(superficie in ettari) - **SUPERFICIE**

NATURA DELLE PRODUZIONI VITIGNI	ETÀ DELLE VITI (anni)						Totale
	Meno di 3	3 -- 6	6 -- 10	10 -- 20	20 -- 30	30 ed oltre	
2501208 RIBOLLA GIALLA B.	-	-	-	-	0,40	-	0,40
2501210 RIESLING B.	-	-	0,52	-	1,58	0,14	2,24
2501211 ROLLO B.	-	-	-	-	0,10	0,44	0,54
2501212 RONDINELLA N.	-	-	-	-	1,24	-	1,24
2501214 ROSSIGNOLA N.	-	2,30	0,29	8,52	4,54	0,32	15,97
2501215 ROSSOLA NERA N.	-	-	-	-	5,20	-	5,20
2501313 RUCHE' N.	0,03	-	-	0,18	0,11	0,01	0,33
2501217 SAGRANTINO N.	-	-	-	-	1,00	-	1,00
2501218 SANGIOVESE N.	47,59	7,00	6,79	52,63	102,05	66,01	282,07
2501219 SAN GIUSEPPE NERO N.	-	-	4,00	0,15	0,70	-	4,85
2501221 SAUVIGNON B.	-	0,35	-	-	-	-	0,35
2501290 SCHIOPPETTINO N.	-	-	-	-	0,24	-	0,24
2501280 S. MARTINO N.	-	-	-	-	0,06	0,02	0,08
2501229 SUSUMANIELLO N.	-	-	1,14	0,18	-	-	1,32
2501231 SYRAH N.	6,57	0,16	-	0,45	2,39	-	9,57
2501344 TANNAT N.	-	-	-	2,93	-	2,21	5,14
2501232 TEROLDEGO N.	-	-	-	0,10	-	-	0,10
2501233 TERRANO N.	-	1,00	-	-	4,00	-	5,00
2501234 TIMORASSO B.	-	-	0,30	1,80	0,65	0,28	3,03
2501238 TRAMINER AROMATICO Rs.	0,20	-	-	-	-	-	0,20
2501332 TREBBIANO ABRUZZESE B.	1,44	2,50	2,98	17,52	13,44	6,97	44,85
2501239 TREBBIANO DI SOAVE B.	0,47	-	1,26	1,60	1,91	-	5,24
2501240 TREBBIANO GIALLO B.	22,58	17,70	45,27	60,17	185,91	83,91	415,54
2501241 TREBBIANO MODENESE B.	-	5,30	0,15	7,51	0,75	6,38	20,09
2501242 TREBBIANO ROMAGNOLO B.	-	-	0,40	0,20	1,25	-	1,85
2501243 TREBBIANO SPOLETINO B.	-	-	1,00	-	-	0,59	1,59
2501244 TREBBIANO TOSCANO B.	76,45	79,82	173,78	527,56	1.039,24	711,27	2.608,12
2501246 TURCA N.	0,70	-	-	6,00	3,76	2,70	13,16
2501600 UVA DI ALTRO COLORE	2,50	1,97	1,30	17,00	1,56	15,58	39,91
2501599 UVA DI COLORE NERO	-	-	-	0,30	0,07	0,02	0,39
2501247 UVA DI TROIA N.	-	-	0,01	-	-	0,51	0,52
2501248 UVA RARA N.	0,30	-	-	1,19	0,75	0,34	2,58
2501249 UVA TOSCA N.	-	-	-	0,15	-	0,30	0,45
2501250 VELTLINER B.	3,00	-	-	-	-	-	3,00
2501253 VERDELLO B.	1,72	3,50	0,30	9,30	28,71	7,89	51,42
2501254 VERDICCHIO BIANCO B.	-	-	0,50	1,14	0,59	2,18	4,41
2501256 VERDUZZO FRIULANO B.	-	-	-	0,20	-	-	0,20
2501258 VERMENTINO B.	-	-	-	0,12	1,70	2,00	3,82
2501259 VERMENTINO NERO N.	-	-	-	-	0,08	-	0,08
2501260 VERNACCIA DI ORISTANO B.	-	-	-	0,20	0,85	0,19	1,24
2501261 VERNACCIA DI SAN GIMIGNANO B.	-	-	-	-	-	0,64	0,64
<b>2502999 per altri vini</b>	<b>614,18</b>	<b>750,65</b>	<b>1.179,47</b>	<b>4.123,86</b>	<b>5.925,94</b>	<b>7.685,86</b>	<b>20.279,96</b>
2502001 ABBUOTO	0,55	0,28	0,14	0,47	1,05	11,35	13,84
2502266 AGLIANICO DEL VULTURE N.	-	-	-	0,14	0,04	0,20	0,38
2502002 AGLIANICO N.	1,58	1,62	2,61	9,98	3,37	13,41	32,57
2502003 AGLIANICONE N.	-	0,10	0,80	0,40	1,01	1,33	3,64
2502004 ALBANA B.	0,10	0,40	0,16	1,03	2,52	3,02	7,23
2502005 ALBANELLO B.	0,50	-	-	1,04	0,06	0,37	1,97
2502006 ALBARANZEULI BIANCO B.	-	-	0,13	0,30	0,68	1,73	2,84
2502007 ALBARANZEULI NERO N.	-	-	-	-	-	0,15	0,15
2502008 ALBAROLA B.	4,64	11,01	17,93	68,22	129,08	158,35	389,23
2502267 ALBAROSSA N.	-	0,05	-	-	-	-	0,05
2502009 ALEATICO N.	0,29	4,51	2,07	12,35	10,88	16,63	46,73
2502011 ALICANTE BOUSCHET N.	-	-	-	0,85	0,21	0,65	1,71
2502010 ALICANTE N.	-	-	0,15	0,61	1,61	2,43	4,80
2502315 ALIONZA B.	-	-	-	0,10	-	-	0,10
2502012 ANCELLOTTA N.	-	-	0,06	0,13	0,50	0,79	1,48
2502013 ANSONICA B.	0,23	0,30	2,17	5,68	4,65	13,88	26,91
2502014 ARNEIS B.	-	0,07	0,10	0,52	0,42	1,77	2,88
2502015 ARVESINIADU B.	-	-	0,35	0,51	0,30	0,69	1,85
2502016 ASPRINIO BIANCO B.	-	-	-	0,66	0,61	0,31	1,58
2502017 AVANÀ N.	-	-	-	-	0,32	-	0,32
2502018 AVARENGO N.	1,15	0,49	1,27	14,66	10,61	15,11	43,29
2502020 BARBERA BIANCA B.	0,39	0,19	3,64	7,35	8,98	4,56	25,11
2502019 BARBERA N.	1,98	5,07	8,61	29,58	42,24	35,85	123,33
2502021 BARBERA SARDA N.	0,30	1,00	0,04	1,21	0,36	1,35	4,26
2502022 BARSAGLINA N.	-	-	-	-	0,17	2,93	3,10
2502023 BELLONE	6,83	23,77	50,42	150,91	278,86	477,37	988,16
2502024 BERVEDINO B.	0,50	0,10	1,12	2,18	1,50	1,72	7,12
2502025 BIANCAME B.	0,02	0,43	1,22	4,99	5,96	12,74	25,36
2502026 BIANCHETTA GENOVESE B.	-	-	0,02	-	0,16	1,14	1,32
2502027 BIANCHETTA TREVIGIANA B.	-	-	-	0,15	0,30	0,31	0,76
2502028 BIANCO D'ALESSANO B.	-	-	0,11	0,66	1,13	2,78	4,68

**Tavola 2.16 - Aziende con vite e relativa superficie investita per natura della produzione, età delle viti e tipo di vitigno**  
(superficie in ettari) - SUPERFICIE

NATURA DELLE PRODUZIONI VITIGNI		ETÀ DELLE VITI (anni)						Totale
		Meno di 3	3 -- 6	6 -- 10	10 -- 20	20 -- 30	30 ed oltre	
2502029	BIANCOLELLA B.	2,75	2,47	0,16	42,92	2,30	6,66	57,26
2502030	BIANCONE B.	0,05	0,08	0,08	1,92	5,42	9,92	17,47
2502032	BOMBINO BIANCO B.	3,43	8,14	9,80	43,00	63,26	99,86	227,49
2502033	BOMBINO NERO N.	0,05	0,20	0,13	2,66	7,93	5,94	16,91
2502034	BONAMICO N.	-	-	-	0,76	0,78	0,42	1,96
2502035	BONARDA N.	0,10	0,10	0,29	0,17	0,25	1,28	2,19
2502348	BONDA N.	-	-	-	0,10	-	-	0,10
2502036	BOSCO B.	-	-	-	0,06	0,30	0,60	0,96
2502037	BOVALE GRANDE N.	-	-	1,00	-	-	0,32	1,32
2502038	BOVALE N.	-	1,00	0,04	1,20	0,35	1,09	3,68
2502039	BRACCIOLA NERA N.	-	-	0,95	6,92	1,59	2,92	12,38
2502040	BRACHETTO N.	5,32	5,47	6,51	8,93	8,36	28,00	62,59
2502268	BRIC N.	-	-	-	-	-	0,35	0,35
2502269	BUSSANELLO B.	-	-	0,03	0,24	0,01	-	0,28
2502042	CABERNET FRANC N.	6,30	3,22	5,08	14,17	24,76	10,54	64,07
2502043	CABERNET SAUVIGNON N.	4,94	7,98	7,66	10,26	8,40	8,40	47,64
2502044	CADDIU N.	1,75	6,76	30,16	62,92	54,34	47,56	203,49
2502045	CAGNULARI N.	-	-	-	0,02	0,10	1,05	1,17
2502046	CALABRESE N.	1,23	0,20	0,22	0,24	0,55	0,88	3,32
2502047	CALORIA N.	-	-	-	-	-	0,12	0,12
2502048	CANAIOLO BIANCO B.	-	0,35	0,14	1,22	5,56	4,30	11,57
2502049	CANAIOLO NERO N.	1,22	0,52	0,92	4,31	9,33	14,28	30,58
2502314	CANAIOLO ROSA Rs.	0,01	0,01	-	0,52	0,17	0,25	0,96
2502050	CANINA NERA N.	-	-	-	0,48	1,03	2,90	4,41
2502051	CANNONAO N.	-	0,05	-	0,13	0,38	2,38	2,94
2502052	CARICAGIOLA N.	0,10	0,15	0,11	1,88	0,93	0,70	3,87
2502053	CARICA L'ASINO B.	-	0,07	0,13	0,22	1,05	0,32	1,79
2502054	CARIGNANO N.	0,80	-	0,20	3,87	2,20	3,90	10,97
2502336	CARMENÈRE N.	-	-	-	0,20	-	-	0,20
2502055	CARRICANTE B.	-	-	-	-	-	0,40	0,40
2502056	CASTIGLIONE N.	-	-	0,20	-	0,54	0,40	1,14
2502057	CATANESE NERO N.	-	0,01	0,06	-	0,10	-	0,17
2502058	CATARRATTO BIANCO COMUNE B.	-	-	-	0,32	0,75	3,64	4,71
2502059	CATARRATTO BIANCO LUCIDO B.	-	0,19	-	0,10	0,07	0,10	0,46
2502060	CESANESE COMUNE N.	1,59	3,32	10,92	38,85	83,29	119,82	257,79
2502061	CESANESE D'AFFILE N.	6,53	9,57	4,48	37,25	89,13	327,32	474,28
2502298	CHARDONNAY B.	7,43	11,38	12,23	35,08	6,46	4,28	76,86
2502270	CHASSELAS DORATO B.	0,05	-	0,10	0,29	1,50	1,05	2,99
2502449	CHASSELAS DORATO B.	-	-	-	-	0,05	-	0,05
2502062	CILIEGIOLO N.	2,96	7,55	20,55	57,55	107,59	97,65	293,85
2502063	CLAIRETTE B.	-	-	0,15	0,22	0,15	1,12	1,64
2502064	COCOCCIOLA B.	-	0,06	-	0,49	0,64	0,17	1,36
2502065	CODA DI VOLPE BIANCA B.	-	-	-	0,21	0,73	0,65	1,59
2502066	COLOMBANA NERA N.	-	0,04	-	0,14	0,20	0,56	0,94
2502067	COLORINO N.	-	-	-	0,30	0,05	0,44	0,79
2502068	CORINTO NERO N.	-	0,03	-	0,16	0,70	1,82	2,71
2502450	CORINTO NERO N.	-	-	-	0,02	0,29	-	0,31
2502304	CORNALIN Rs.	0,05	-	-	-	-	0,03	0,08
2502271	CORNAREA N.	-	-	-	0,50	-	1,32	1,82
2502069	CORTESE B.	0,05	0,06	0,57	0,36	0,91	1,81	3,76
2502070	CORVINA N.	-	-	-	0,05	-	0,43	0,48
2502071	CROATINA N.	-	-	-	-	0,55	0,47	1,02
2502072	DAMASCHINO B.	-	-	-	0,02	0,33	-	0,35
2502316	DINDARELLA N.	0,05	-	-	0,42	-	-	0,47
2502350	DIOLINOIR N.	-	-	-	-	-	0,20	0,20
2502073	DOLCETTO N.	0,11	-	-	0,11	0,05	0,61	0,88
2502074	DOLCIAME B.	-	-	-	-	-	0,10	0,10
2502075	DOUX D'ENRY N.	-	-	-	0,10	-	-	0,10
2502076	DURASA N.	-	-	0,05	0,01	0,10	0,29	0,45
2502077	DURELLA B.	-	-	-	-	-	0,49	0,49
2502078	ERBALUCE B.	-	-	-	0,13	0,25	0,04	0,42
2502338	ERVI N.	-	-	-	0,30	0,54	0,27	1,11
2502079	FALANGHINA B.	0,80	0,82	2,18	4,37	2,43	7,63	18,23
2502080	FAVORITA B.	-	-	-	0,16	0,84	0,47	1,47
2502273	FERTILIA N.	-	0,30	0,10	-	0,45	1,30	2,15
2502081	FIANO B.	0,45	0,62	0,99	1,54	2,53	7,31	13,44
2502274	FLAVIS B.	-	-	0,02	0,04	0,10	0,18	0,34
2502082	FOGLIA TONDA N.	-	-	0,10	0,10	0,35	3,75	4,30
2502083	FORASTERA B.	-	-	-	0,37	0,10	0,99	1,46
2502317	FORSELLINA N.	-	-	-	0,06	0,15	0,01	0,22
2502084	FORTANA N.	0,11	0,04	0,09	0,66	1,91	2,89	5,70
2502085	FRANCAVIDDA B.	-	-	0,50	-	0,29	0,17	0,96
2502087	FRAPPATO N.	-	-	-	0,15	0,03	-	0,18

**Tavola 2.16 - Aziende con vite e relativa superficie investita per natura della produzione, età delle viti e tipo di vitigno**  
(superficie in ettari) - **SUPERFICIE**

NATURA DELLE PRODUZIONI VITIGNI		ETÀ DELLE VITI (anni)						Totale
		Meno di 3	3 -- 6	6 -- 10	10 -- 20	20 -- 30	30 ed oltre	
2502088	FREISA N.	-	0,06	-	0,38	2,59	0,64	3,67
2502275	FUBIANO B.	-	-	0,20	-	-	0,09	0,29
2502089	FUMIN N.	-	-	-	0,41	0,17	0,17	0,75
2502090	GAGLIOPPO N.	0,15	-	0,01	0,48	1,26	1,48	3,38
2502351	GAMARET N.	-	-	-	-	0,20	-	0,20
2502091	GAMAY N.	0,23	0,16	-	0,05	0,82	0,66	1,92
2502092	GARGANEGA B.	0,36	-	2,13	0,64	0,35	4,00	7,48
2502093	GIRÒ N.	-	-	0,03	0,15	1,55	0,52	2,25
2502352	GRANOIR N.	-	-	0,10	0,13	0,48	0,29	1,00
2502094	GRECANICO DORATO B.	-	-	-	-	-	0,56	0,56
2502095	GRECHETTO B.	1,31	0,41	1,43	1,69	3,83	5,62	14,29
2502096	GRECHETTO ROSSO N.	8,23	0,86	0,30	4,10	14,03	32,30	59,82
2502097	GRECO B.	1,44	0,83	0,94	4,22	11,67	18,41	37,51
2502098	GRECO BIANCO B.	0,05	0,21	1,00	1,72	4,69	14,73	22,40
2502099	GRECO NERO N.	1,32	1,27	1,11	9,21	16,53	22,59	52,03
2502100	GRIGNOLINO N.	-	-	0,24	0,34	0,94	1,79	3,31
2502101	GRILLO B.	-	-	-	-	0,07	-	0,07
2502102	GROPPELLO DI MOCASINA N.	-	-	-	-	0,02	-	0,02
2502103	GROPPELLO DI SANTO STEFANO N.	-	-	0,05	-	0,10	0,53	0,68
2502104	GROPPELLO GENTILE N.	-	-	-	0,26	-	0,24	0,50
2502106	GUARNACCIA B.	-	-	0,05	-	0,28	-	0,33
2502276	INCROCIO BIANCO FEDIT 51 C.S.G. B.	-	-	-	0,05	0,02	0,40	0,47
2502108	INCROCIO BRUNI 54 B.	-	-	-	0,19	1,10	0,05	1,34
2502109	INCROCIO MANZONI 2.15 N.	-	-	-	0,03	0,54	0,05	0,62
2502110	INCROCIO TERZI N.1 N.	0,01	0,01	-	-	0,18	0,52	0,72
2502277	INVERNENGA B.	0,34	0,90	-	0,43	0,04	0,15	1,86
2502278	ITALICA B.	0,80	0,18	-	1,30	0,52	2,44	5,24
2502305	KERNER B.	-	-	-	-	-	0,69	0,69
2502111	LACRIMA N.	-	-	-	0,15	0,14	0,52	0,81
2502112	LAGREIN N.	-	-	0,12	0,08	-	0,02	0,22
2502113	LAMBRUSCA DI ALESSANDRIA N.	-	0,15	0,20	0,63	1,06	1,14	3,18
2502114	LAMBRUSCO A FOGLIA FRASTAGLIATA N.	-	0,07	1,56	0,54	1,31	0,82	4,30
2502115	LAMBRUSCO DI SORBARA N.	-	0,05	0,07	0,13	0,34	0,33	0,92
2502116	LAMBRUSCO GRASPAROSSA N.	0,17	-	0,34	1,08	1,07	1,33	3,99
2502117	LAMBRUSCO MAESTRI N.	-	-	0,04	0,03	0,03	0,02	0,12
2502118	LAMBRUSCO MARANI N.	0,10	0,85	0,13	0,67	1,68	0,57	4,00
2502120	LAMBRUSCO SALAMINO N.	0,39	-	0,10	0,05	0,22	0,34	1,10
2502121	LAMBRUSCO VIADANESE N.	-	-	0,32	2,84	1,66	2,51	7,33
2502122	LIVORNESE BIANCA B.	-	-	-	0,03	0,36	0,15	0,54
2502123	LUMASSINA B.	-	0,72	0,20	1,11	1,78	1,99	5,80
2502124	MACERATINO B.	0,87	0,60	0,50	1,57	2,38	1,56	7,48
2502125	MAGLIOCCO CANINO N.	-	0,10	-	1,15	0,23	0,24	1,72
2502126	MAIOLICA N.	-	0,02	0,25	0,61	0,07	1,59	2,54
2502127	MALBECH N.	-	-	-	-	-	0,44	0,44
2502333	MALBO GENTILE N.	-	0,30	0,11	0,29	0,63	0,64	1,97
2502129	MALVASIA BIANCA B.	17,02	16,27	19,58	91,09	72,64	123,62	340,22
2502130	MALVASIA BIANCA DI BASILICATA	0,10	0,43	0,18	3,80	3,68	4,46	12,65
2502131	MALVASIA BIANCA DI CANDIA B.	46,87	71,16	121,04	447,61	566,40	845,64	2.098,72
2502132	MALVASIA BIANCA LUNGA B.	9,32	13,70	21,67	72,57	112,92	181,66	411,84
2502133	MALVASIA DEL LAZIO B.	29,93	81,79	95,86	305,10	489,33	683,46	1.685,47
2502279	MALVASIA DI CANDIA AROMATICA B.	5,70	10,06	4,85	32,36	68,44	64,15	185,56
2502134	MALVASIA DI CASORZO N.	0,15	0,10	0,25	1,14	1,46	4,20	7,30
2502135	MALVASIA DI LIPARI B.	0,13	0,17	0,93	1,04	2,56	10,46	15,29
2502136	MALVASIA DI SARDEGNA B.	0,20	0,02	3,08	3,19	1,69	1,30	9,48
2502137	MALVASIA DI SCHIERANO N.	0,10	0,36	0,29	0,36	0,72	1,21	3,04
2502138	MALVASIA ISTRIANA B.	0,01	0,10	0,54	3,58	6,09	6,32	16,64
2502128	MALVASIA N.	2,91	2,25	9,05	17,15	29,76	35,08	96,20
2502139	MALVASIA NERA DI BASILICATA N.	2,00	0,35	2,23	5,57	5,09	9,94	25,18
2502140	MALVASIA NERA DI BRINDISI N.	0,90	0,37	2,40	7,20	15,87	16,06	42,80
2502141	MALVASIA NERA DI LECCE N.	0,19	0,40	0,58	2,91	3,46	3,16	10,70
2502318	MALVASIA ROSA Rs.	0,04	0,18	-	0,78	0,90	2,18	4,08
2502142	MAMMOLO N.	-	-	0,34	1,20	1,06	0,11	2,71
2502299	MANZONI BIANCO B.	4,35	6,07	16,55	82,48	109,21	151,49	370,15
2502143	MARSIGLIANA NERA N.	-	0,29	0,31	0,65	0,31	1,16	2,72
2502329	MARZEMINA BIANCA B.	-	-	-	0,08	-	0,25	0,33
2502144	MARZEMINO N.	0,25	0,71	0,46	14,63	7,29	8,61	31,95
2502306	MAYOLET Rs.	-	-	-	0,81	1,01	0,05	1,87
2502145	MAZZESE N.	0,14	0,07	-	0,32	1,26	0,66	2,45
2502339	MELARA B.	-	0,10	0,04	0,24	0,25	-	0,63
2502146	MERLOT N.	93,04	31,50	32,19	128,54	148,67	115,71	549,65
2502302	MEUNIER N.	-	-	0,10	0,30	0,39	0,34	1,13
2502147	MINNELLA BIANCA B.	-	-	0,05	-	0,01	0,02	0,08
2502148	MOLINARA N.	-	-	0,05	0,65	1,18	0,37	2,25

**Tavola 2.16 - Aziende con vite e relativa superficie investita per natura della produzione, età delle viti e tipo di vitigno**  
(superficie in ettari) - **SUPERFICIE**

NATURA DELLE PRODUZIONI VITIGNI		ETÀ DELLE VITI (anni)						Totale
		Meno di 3	3 -- 6	6 -- 10	10 -- 20	20 -- 30	30 ed oltre	
2502149	MONICA N.	-	-	0,02	0,35	0,41	0,04	0,82
2502150	MONTEPULCIANO N.	16,75	13,68	26,60	111,14	169,71	165,59	503,47
2502119	MONTERICCO N.	-	0,17	0,18	0,42	0,55	1,07	2,39
2502151	MONTONICO BIANCO B.	-	0,24	0,77	2,97	3,91	3,26	11,15
2502152	MONTÙ B.	0,10	0,08	0,67	1,07	3,15	3,44	8,51
2502353	MORONE N.	-	0,10	0,35	0,29	2,79	5,47	9,00
2502307	MOSCATELLO SELVATICO B.	-	0,06	0,05	0,25	0,27	0,41	1,04
2502153	MOSCATO BIANCO B.	5,79	12,12	16,05	56,16	64,12	86,98	241,22
2502308	MOSCATO DI SCANZO N.	-	-	0,16	0,19	0,73	0,37	1,45
2502281	MOSCATO DI TERRACINA B.	18,47	9,45	7,06	30,90	42,05	58,60	166,53
2502451	MOSCATO DI TERRACINA B.	-	1,02	0,27	2,24	1,36	17,03	21,92
2502154	MOSCATO GIALLO B.	0,09	0,13	0,41	1,93	3,01	3,17	8,74
2502155	MOSCATO NERO DI ACQUI N.	-	-	0,46	0,85	0,95	2,66	4,92
2502156	MOSCATO ROSA Rs.	0,13	-	0,04	0,82	1,98	1,50	4,47
2502157	MOSTOSA B.	-	0,55	0,30	2,25	2,42	3,11	8,63
2502158	MÜLLER THURGAU B.	-	-	0,10	0,87	6,63	7,91	15,51
2502159	NASCO B.	-	-	-	1,54	0,60	0,54	2,68
2502282	NEBBIERA N.	-	-	-	-	0,08	0,56	0,64
2502160	NEBBIOLO N.	0,35	1,25	0,26	2,82	3,46	6,43	14,57
2502161	NEGRARA N.	-	-	1,28	0,82	2,59	12,89	17,58
2502162	NEGRETTO N.	-	-	0,05	0,35	0,26	0,90	1,56
2502163	NEGRO AMARO N.	-	-	-	-	0,19	0,13	0,32
2502164	NERELLO CAPPUCCIO N.	-	-	-	0,04	-	-	0,04
2502166	NERETTA CUNESE N.	0,04	0,11	0,28	0,20	0,79	0,99	2,41
2502167	NERETTO DI BAIRÒ N.	-	-	-	-	0,05	0,05	0,10
2502168	NERO BUONO N.	0,73	1,15	0,32	0,77	0,95	2,25	6,17
2502170	NIEDDERA N.	-	-	-	0,10	0,20	0,10	0,40
2502171	NIEDDU MANNU N.	-	-	0,20	0,15	0,11	0,53	0,99
2502283	NIGRA N.	-	-	0,25	0,02	-	0,30	0,57
2502172	NOCERA N.	-	-	0,09	0,05	0,03	0,75	0,92
2502173	NOSIOLA B.	0,10	-	-	0,73	0,07	0,69	1,59
2502174	NOTARDOMENICO N.	-	-	-	-	0,01	-	0,01
2502175	NURAGUS B.	-	-	-	0,05	0,01	0,20	0,26
2502176	OLIVELLA NERA N.	1,05	3,60	3,56	8,58	20,34	65,89	103,02
2502177	ORTUGO B.	-	-	-	-	0,05	0,18	0,23
2502178	OTTAVIANELLO N.	-	0,20	-	0,20	0,07	0,38	0,85
2502179	PAMPANUTO B.	-	0,36	1,30	6,26	6,88	16,80	31,60
2502180	PASCALE N.	0,08	-	-	0,05	0,15	0,32	0,60
2502284	PASSAU N.	-	-	-	-	-	0,10	0,10
2502181	PASSERINA B.	0,76	3,78	5,26	24,15	41,56	117,86	193,37
2502182	PAVANA N.	0,24	0,19	1,00	2,60	2,35	5,78	12,16
2502183	PECORELLO N.	-	0,13	0,10	3,06	0,36	0,86	4,51
2502184	PECORINO B.	-	-	0,03	0,34	0,03	0,27	0,67
2502334	PEDEVENDA B.	-	-	-	0,06	0,25	-	0,31
2502309	PELAVERGA N.	-	-	-	-	-	0,10	0,10
2502330	PELAVERGA PICCOLO N.	-	-	0,10	0,50	1,38	0,93	2,91
2502331	PERERA B.	-	-	-	0,16	0,06	0,57	0,79
2502185	PERRICONE N.	-	-	0,65	-	-	-	0,65
2502310	PETITE ARVINE B.	-	-	0,02	0,25	-	0,05	0,32
2502186	PETIT ROUGE N.	-	-	-	-	0,12	0,03	0,15
2502335	PETIT VERDOT N.	-	-	-	-	-	36,40	36,40
2502187	PICCOLA NERA N.	-	0,10	-	0,05	0,06	0,25	0,46
2502188	PICOLIT B.	-	0,10	0,61	3,01	0,57	0,70	4,99
2502322	PICULIT-NERI N.	-	-	0,45	0,22	0,86	1,14	2,67
2502189	PIEDIROSSO N.	-	0,03	-	1,23	50,52	5,73	57,51
2502190	PIGATO B.	0,06	0,05	0,15	0,65	0,99	0,10	2,00
2502191	PIGNOLA N.	-	-	-	0,10	0,23	1,06	1,39
2502300	PIGNOLETTA B.	12,31	17,78	34,97	166,77	181,52	293,45	706,80
2502285	PIGNOLO N.	-	-	0,03	-	0,24	-	0,27
2502192	PINELLA B.	-	0,05	-	0,56	0,38	1,08	2,07
2502193	PINOT BIANCO B.	0,48	0,29	4,19	3,44	2,91	3,14	14,45
2502194	PINOT GRIGIO G.	0,05	0,06	0,12	0,78	0,42	1,80	3,23
2502195	PINOT NERO N.	0,01	0,15	0,36	0,86	0,66	0,42	2,46
2502196	PLASSA N.	-	3,02	0,04	-	2,58	3,00	8,64
2502197	POLLERA NERA N.	-	-	-	-	-	0,35	0,35
2502198	PORTOGHESE N.	-	0,33	0,07	-	-	0,21	0,61
2502311	PRIÉ BLANC B.	0,03	-	-	-	0,12	0,12	0,27
2502312	PRIÉ ROUGE Rs.	-	-	-	-	-	0,12	0,12
2502199	PRIMITIVO N.	0,07	0,12	-	0,51	1,34	2,07	4,11
2502286	PRODEST N.	-	-	-	0,20	-	-	0,20
2502200	PROSECCO B.	0,03	0,65	0,55	1,27	1,37	7,67	11,54
2502201	PRUGNOLO GENTILE N.	-	-	0,02	-	0,33	0,72	1,07
2502202	PRUNESTA N.	-	-	-	0,07	0,15	0,05	0,27

**Tavola 2.16 - Aziende con vite e relativa superficie investita per natura della produzione, età delle viti e tipo di vitigno**  
(superficie in ettari) - **SUPERFICIE**

NATURA DELLE PRODUZIONI VITIGNI	ETÀ DELLE VITI (anni)						Totale
	Meno di 3	3 -- 6	6 -- 10	10 -- 20	20 -- 30	30 ed oltre	
2502203 RABOSO PIAVE N.	-	-	-	0,14	-	1,88	2,02
2502204 RABOSO VERONESE N.	0,04	-	0,20	0,03	0,43	1,92	2,62
2502301 REBO N.	-	-	-	0,05	-	-	0,05
2502206 REFOSCO NOSTRANO N.	-	-	0,20	-	0,18	0,31	0,69
2502341 REGINA B.	-	0,10	0,32	0,21	1,20	0,34	2,17
2502452 REGINA B.	-	-	-	0,33	-	0,68	1,01
2502342 REGINA DEI VIGNETI B.	-	-	-	0,44	0,13	0,08	0,65
2502453 REGINA DEI VIGNETI B.	-	-	-	0,04	0,20	0,08	0,32
2502208 RIBOLLA GIALLA B.	-	0,03	0,12	0,90	0,20	0,95	2,20
2502210 RIESLING B.	0,30	0,71	0,32	10,67	3,49	7,75	23,24
2502209 RIESLING ITALICO B.	-	-	-	0,10	-	0,17	0,27
2502211 ROLLO B.	-	-	0,25	0,32	0,89	2,08	3,54
2502212 RONDINELLA N.	-	0,04	0,44	1,01	0,60	0,65	2,74
2502287 ROSSARA N.	-	-	0,01	-	-	-	0,01
2502213 ROSSESE N.	0,30	0,26	0,19	2,14	1,09	4,21	8,19
2502214 ROSSIGNOLA N.	0,96	3,33	1,41	13,09	16,67	21,25	56,71
2502215 ROSSOLA NERA N.	-	-	-	0,91	1,18	1,45	3,54
2502216 ROUSSANE B.	-	-	-	0,20	0,97	2,15	3,32
2502355 ROUSSIN N.	-	-	-	0,10	0,23	0,05	0,38
2502313 RUCHE' N.	-	-	-	0,50	0,32	0,52	1,34
2502217 SAGRANTINO N.	-	-	-	0,34	0,26	0,53	1,13
2502218 SANGIOVESE N.	52,41	31,49	66,18	277,73	418,02	409,52	1.255,35
2502219 SAN GIUSEPPE NERO N.	0,59	0,55	1,08	2,55	5,76	7,69	18,22
2502220 SAN LUNARDO B.	-	-	0,10	11,72	4,85	0,40	17,07
2502340 SANTA MARIA B.	0,05	-	-	0,05	1,77	0,80	2,67
2502221 SAUVIGNON B.	0,69	1,18	0,10	3,57	0,83	0,83	7,20
2502222 SCHIAVA GENTILE N.	0,10	-	-	-	0,10	-	0,20
2502223 SCHIAVA GRIGIA N.	0,20	0,35	0,10	2,61	2,18	9,35	14,79
2502289 SCHIAVA GROSSA N.	-	-	0,34	0,33	0,39	0,86	1,92
2502224 SCHIAVA N.	-	0,26	0,25	4,21	1,87	41,64	48,23
2502290 SCHIOPPETTINO N.	-	-	0,18	0,46	0,45	1,13	2,22
2502323 SCIAGLIN B.	-	-	-	-	-	0,15	0,15
2502225 SCIASCINOSO N.	-	-	-	0,23	0,63	0,35	1,21
2502227 SÈMILLON B.	-	0,07	-	0,20	0,33	0,19	0,79
2502228 SGAVETTA N.	-	-	0,50	0,02	0,43	0,16	1,11
2502291 SIRIO B.	-	-	0,10	0,09	1,24	1,94	3,37
2502280 S. MARTINO N.	-	-	-	0,12	0,55	0,24	0,91
2502288 S. MICHELE N.	0,20	-	0,23	0,80	0,07	0,71	2,01
2502292 SOPERGA N.	-	-	0,07	-	0,64	0,60	1,31
2502229 SUSUMANIELLO N.	-	-	0,05	6,23	0,84	1,20	8,32
2502230 SYLVANER VERDE B.	-	-	0,05	0,41	1,18	0,80	2,44
2502231 SYRAH N.	1,51	0,04	0,53	3,38	4,04	4,39	13,89
2502344 TANNAT N.	-	-	0,08	0,15	0,26	2,21	2,70
2502293 TAZZELENICHE N.	-	-	0,02	0,32	0,41	0,52	1,27
2502232 TEROLDEGO N.	0,60	1,12	0,63	1,51	3,96	2,32	10,14
2502233 TERRANO N.	-	-	0,20	0,90	1,71	4,62	7,43
2502234 TIMORASSO B.	0,01	-	0,55	0,45	0,50	0,15	1,66
2502235 TOCAI FRIULANO B.	0,24	0,42	2,66	3,73	5,35	2,95	15,35
2502236 TOCAI ROSSO N.	-	0,02	0,08	0,02	0,52	0,73	1,37
2502237 TORBATO B.	0,01	-	-	0,02	-	-	0,03
2502238 TRAMINER AROMATICO Rs.	-	-	0,52	0,37	1,29	2,20	4,38
2502332 TREBBIANO ABRUZZESE B.	5,62	8,00	15,43	51,12	102,56	95,94	278,67
2502239 TREBBIANO DI SOAVE B.	0,46	0,21	1,70	4,74	8,74	20,62	36,47
2502240 TREBBIANO GIALLO B.	81,04	77,67	75,87	300,89	379,53	400,01	1.315,01
2502241 TREBBIANO MODENESE B.	0,35	0,24	2,64	6,11	9,03	18,76	37,13
2502242 TREBBIANO ROMAGNOLO B.	0,85	1,13	2,63	11,73	14,55	16,58	47,47
2502243 TREBBIANO SPOLETINO B.	0,38	0,34	0,39	1,10	6,93	2,73	11,87
2502244 TREBBIANO TOSCANO B.	88,16	163,55	219,45	705,82	1.163,75	1.081,78	3.422,51
2502245 TREVISANA NERA N.	-	0,03	0,05	0,41	0,20	0,40	1,09
2502294 TSCHAGGELE N.	0,10	-	0,03	0,15	-	0,23	0,51
2502246 TURCA N.	0,02	0,14	0,30	1,24	1,26	1,59	4,55
2502324 UCELUT B.	0,68	-	0,02	-	0,32	0,23	1,25
2502600 UVA DI ALTRO COLORE	12,05	6,84	75,67	89,05	162,26	229,96	575,83
2502599 UVA DI COLORE NERO	5,96	11,37	25,70	142,69	148,68	184,51	518,91
2502247 UVA DI TROIA N.	0,72	1,06	0,34	1,68	2,15	4,92	10,87
2502248 UVA RARA N.	-	-	0,43	1,71	1,67	2,35	6,16
2502249 UVA TOSCA N.	-	0,20	3,17	1,02	1,30	1,45	7,14
2502295 VALENTINO N.	-	0,20	0,25	0,30	0,11	0,03	0,89
2502296 VEGA B.	-	-	-	0,25	0,16	0,31	0,72
2502250 VELTLINER B.	0,11	-	1,11	0,94	2,25	1,49	5,90
2502251 VERDEA B.	-	-	-	0,07	0,27	2,83	3,17
2502455 VERDEA B.	-	0,01	-	-	0,03	-	0,04
2502252 VERDECA B.	0,05	-	0,30	0,13	0,91	1,26	2,65



**Tavola 2.16 - Aziende con vite e relativa superficie investita per natura della produzione, età delle viti e tipo di vitigno**  
(superficie in ettari) - **SUPERFICIE**

NATURA DELLE PRODUZIONI VITIGNI		ETÀ DELLE VITI (anni)						Totale
		Meno di 3	3 -- 6	6 -- 10	10 -- 20	20 -- 30	30 ed oltre	
2502253	VERDELLO B.	1,20	0,45	0,80	3,86	13,72	24,92	44,95
2502254	VERDICCHIO BIANCO B.	1,66	2,01	3,95	8,77	17,04	15,03	48,46
2502255	VERDISO B.	-	-	0,16	0,88	0,67	1,67	3,38
2502297	VERDUSCHIA B.	0,10	0,05	-	0,15	0,07	0,24	0,61
2502256	VERDUZZO FRIULANO B.	-	0,01	0,23	0,54	0,49	1,03	2,30
2502257	VERDUZZO TREVIGIANO B.	-	-	0,05	0,25	0,03	0,05	0,38
2502258	VERMENTINO B.	1,65	0,61	2,68	7,73	14,39	15,76	42,82
2502259	VERMENTINO NERO N.	0,15	0,15	0,82	6,54	1,17	1,66	10,49
2502260	VERNACCIA DI ORISTANO B.	0,35	0,13	0,66	0,99	6,41	13,75	22,29
2502261	VERNACCIA DI SAN GIMIGNANO B.	0,02	0,05	0,06	0,88	2,58	7,67	11,26
2502262	VERNACCIA NERA N.	0,10	0,65	0,20	3,37	3,83	8,61	16,76
2502263	VESPAIOLA B.	-	-	-	0,44	0,31	0,10	0,85
2502264	VESPOLINA N.	0,06	0,13	-	1,50	0,40	0,68	2,77
2502265	VIEI DE NUS N.	-	-	-	-	-	0,10	0,10
2502346	VIOGNER B.	-	-	2,20	-	-	-	2,20
2502320	VITOUSKA B.	-	-	-	-	-	0,16	0,16
2502303	WILDBACHER N.	-	-	-	0,01	-	-	0,01
2502343	ZIBIBBO B.	-	-	0,15	0,21	-	0,03	0,39
2502456	ZIBIBBO B.	-	-	-	0,10	-	0,26	0,36
<b>2503999</b>	<b>UVA DA TAVOLA</b>	<b>49,95</b>	<b>26,85</b>	<b>58,93</b>	<b>208,11</b>	<b>94,76</b>	<b>114,60</b>	<b>553,20</b>
2503501	ALMERIA B.	0,01	0,01	-	-	-	-	0,02
2503502	ALPHONSE LAVALLÉE N.	-	-	-	0,10	-	-	0,10
2503503	ANGELA B.	-	-	-	0,03	-	0,14	0,17
2503504	ANGELO PIROVANO R.	-	-	-	2,00	0,22	0,50	2,72
2503506	BARESANA B.	0,03	0,10	0,01	0,63	0,16	0,36	1,29
2503587	BLACK PEARL N.	-	-	-	-	0,01	0,02	0,03
2503507	CARDINAL N.	1,78	5,11	9,34	33,83	12,50	16,58	79,14
2503508	CATALANESCA BIANCA B.	-	-	-	0,02	-	-	0,02
2503571	CENTENNIAL SEEDLESS B.	7,00	-	0,50	-	-	-	7,50
2503509	CHASSELAS DORATO B.	-	-	-	-	1,50	-	1,50
2503510	CIMINNITA B.	-	-	0,10	-	-	-	0,10
2503534	CLOTILDE PROSPERI B.	0,50	-	-	-	-	-	0,50
2503536	CORNIOLA B.	-	-	0,02	-	0,18	-	0,20
2503578	DAMINA B.	-	-	-	-	0,10	-	0,10
2503511	DELIZIA DI VAPRIO B.	-	0,20	-	-	-	-	0,20
2503512	EMPEROR N.	-	-	0,02	-	-	-	0,02
2503538	FRANCA N.	-	-	-	0,06	-	0,60	0,66
2503576	ISABELLA N.	-	-	0,05	-	0,04	0,12	0,21
2503514	ITALIA B.	4,24	11,04	15,58	64,71	37,97	33,60	167,14
2503515	LATTUARIO NERO N.	-	0,02	0,66	1,12	0,51	3,29	5,60
2503541	LIANA N.	-	-	-	0,10	0,14	0,10	0,34
2503547	MATILDE B.	0,05	0,70	4,15	4,85	6,50	1,00	17,25
2503548	MICHELE PALIERI N.	0,20	2,37	3,10	10,36	5,20	0,71	21,94
2503516	MOSCATO D'ADDA N.	0,01	-	0,02	0,53	1,11	2,15	3,82
2503517	MOSCATO D'AMBURGO N.	0,27	0,31	2,72	0,47	0,40	1,46	5,63
2503451	MOSCATO DI TERRACINA B.	0,03	-	1,50	4,13	2,00	7,54	15,20
2503518	MOSCATO DI TERRACINA B.	0,01	0,30	0,11	0,33	0,63	2,25	3,63
2503577	NOAH B.	-	-	0,80	-	0,05	-	0,85
2503519	OLIVETTA VIBONESE N.	-	-	-	-	-	0,33	0,33
2503543	PANSE BLANCHE B.	-	-	-	0,03	0,01	-	0,04
2503520	PANSE PRECOCE B.	-	-	0,02	-	-	0,03	0,05
2503521	PERLA DI CSABA B.	0,10	-	-	0,06	0,25	0,20	0,61
2503523	PERLONA B.	0,80	-	-	0,20	-	-	1,00
2503524	PIZZUTELLO BIANCO B.	18,13	3,07	7,60	18,94	9,84	10,55	68,13
2503525	PRIMUS B.	-	-	-	-	0,02	-	0,02
2503526	PRUNESTA N.	-	-	-	-	0,05	1,26	1,31
2503586	RED ITALIA N.	-	-	-	-	0,03	-	0,03
2503452	REGINA B.	0,25	0,22	-	0,35	0,33	0,64	1,79
2503527	REGINA B.	0,66	0,96	0,29	6,09	2,52	11,36	21,88
2503453	REGINA DEI VIGNETI B.	-	-	-	-	-	0,05	0,05
2503528	REGINA DEI VIGNETI B.	-	0,06	-	0,15	0,01	0,10	0,32
2503544	S. ANNA DI LIPSIA B.	-	-	0,30	1,22	-	2,40	3,92
2503529	SCHIAVA GROSSA N.	1,20	-	-	-	-	0,01	1,21
2503554	SUGRAONE B.	-	-	-	20,00	0,19	-	20,19
2503531	SULTANINA BIANCA B.	2,75	-	-	0,01	-	0,30	3,06
2503500	UVA DI ALTRO COLORE	0,12	0,85	5,55	25,04	4,09	8,03	43,68
2503499	UVA DI COLORE NERO	11,10	1,16	3,69	8,15	6,50	2,86	33,46
2503455	VERDEA B.	-	0,02	-	-	-	-	0,02
2503532	VERDEA B.	-	-	-	0,10	-	-	0,10
2503575	VICTORIA B.	0,70	0,35	2,80	4,50	1,70	5,85	15,90
2503456	ZIBIBBO B.	0,01	-	-	-	-	0,11	0,12
2503533	ZIBIBBO B.	-	-	-	-	-	0,10	0,10

**Tavola 2.17 - Aziende con arboricoltura da legno e/o boschi e relativa superficie per classe di superficie totale e zona altimetrica (superficie in ettari) - TOTALE**

CULTURE BOSCHIVE	CLASSI DI SUPERFICIE TOTALE								Totale
	Meno di 1	1 -- 2	2 -- 5	5 -- 10	10 -- 20	20 -- 50	50 -- 100	100 ed oltre	
AZIENDE									
CULTURE BOSCHIVE									
ARBORICOLTURA DA LEGNO	286	349	581	238	94	65	26	36	1.675
Pioppeti	88	154	299	100	31	18	8	7	705
Altra arboricoltura da legno	199	201	308	149	66	50	21	32	1.026
BOSCHI	10.671	11.097	13.249	5.627	2.941	1.871	676	813	46.945
Fustaie	1.081	1.131	1.228	469	274	135	55	156	4.529
Conifere	148	160	164	74	38	25	14	64	687
Latifoglie	638	674	766	284	149	65	27	83	2.686
Miste di conifere e latifoglie	303	313	309	121	92	49	18	46	1.251
Cedui	8.981	9.304	11.344	4.864	2.478	1.624	600	707	39.902
Semplici	6.639	6.749	8.213	3.520	1.803	1.175	420	460	28.979
Composti	2.367	2.636	3.321	1.436	705	477	189	296	11.427
Macchia mediterranea	699	806	905	402	264	164	53	87	3.380
ALTRE SUPERFICI FORESTALI									
SUPERFICI BOSCATI A TURNO BREVE	15	36	58	15	14	7	6	2	153
Alberi di Natale	-	2	2	1	1	-	1	-	7
Produzione di energia	7	16	13	5	3	2	2	-	48
Produzione per l'industria	8	18	43	9	10	5	3	2	98
SUPERFICIE INVESTITA									
CULTURE BOSCHIVE									
ARBORICOLTURA DA LEGNO	54,76	131,87	435,86	320,74	226,07	407,00	343,60	3.313,21	5.233,11
Pioppeti	15,51	65,26	241,77	148,20	46,87	95,43	49,60	124,53	787,17
Altra arboricoltura da legno	39,25	66,61	194,09	172,54	179,20	311,57	294,00	3.188,68	4.445,94
BOSCHI	1.986,01	4.173,35	9.800,58	8.680,47	8.575,66	12.184,65	10.842,44	205.200,44	261.443,60
Fustaie	180,34	369,29	815,75	656,89	581,91	792,06	577,45	53.574,59	57.548,28
Conifere	23,54	55,05	102,56	106,27	85,72	105,51	56,46	15.497,89	16.033,00
Latifoglie	103,65	207,13	488,24	381,40	265,90	405,63	293,40	32.406,20	34.551,55
Miste di conifere e latifoglie	53,15	107,11	224,95	169,22	230,29	280,92	227,59	5.670,50	6.963,73
Cedui	1.682,64	3.525,25	8.356,40	7.493,89	7.410,49	10.621,45	9.770,46	143.318,18	192.178,76
Semplici	1.233,93	2.496,04	5.722,80	5.157,70	5.227,91	7.544,60	6.779,83	77.844,66	112.007,47
Composti	448,71	1.029,21	2.633,60	2.336,19	2.182,58	3.076,85	2.990,63	65.473,52	80.171,29
Macchia mediterranea	123,03	278,81	628,43	529,69	583,26	771,14	494,53	8.307,67	11.716,56
ALTRE SUPERFICI FORESTALI									
SUPERFICI BOSCATI A TURNO BREVE	4,51	16,37	43,30	28,69	30,92	41,64	117,57	513,00	796,00
Alberi di Natale	-	0,46	2,00	0,50	0,20	-	0,05	-	3,21
Produzione di energia	2,83	7,29	7,49	9,31	1,87	1,55	85,52	-	115,86
Produzione per l'industria	1,68	8,62	33,81	18,88	28,85	40,09	32,00	513,00	676,93

**Tavola 2.17 segue - Aziende con arboricoltura da legno e/o boschi e relativa superficie per classe di superficie totale e zona altimetrica (superficie in ettari) - MONTAGNA**

CULTURE BOSCHIVE	CLASSI DI SUPERFICIE TOTALE								Totale
	Meno di 1	1 -- 2	2 -- 5	5 -- 10	10 -- 20	20 -- 50	50 -- 100	100 ed oltre	
AZIENDE									
CULTURE BOSCHIVE									
ARBORICOLTURA DA LEGNO	73	50	79	34	23	12	1	5	277
Pioppeti	24	21	23	3	5	2	-	1	79
Altra arboricoltura da legno	49	30	59	33	18	10	1	5	205
BOSCHI	3.637	3.291	3.875	1.602	706	358	90	186	13.745
Fustaie	434	445	489	148	59	18	6	59	1.658
Conifere	54	56	54	18	9	2	1	33	227
Latifoglie	241	255	334	110	40	12	4	32	1.028
Miste di conifere e latifoglie	140	135	103	26	10	5	1	15	435
Cedui	3.105	2.802	3.401	1.473	663	346	88	169	12.047
Semplici	2.183	1.983	2.374	1.083	502	279	57	123	8.584
Composti	936	874	1.155	429	173	80	34	69	3.750
Macchia mediterranea	124	84	72	14	3	4	1	8	310
ALTRE SUPERFICI FORESTALI									
SUPERFICI BOSCADE A TURNO BREVE	3	4	4	1	5	2	1	1	21
Alberi di Natale	-	-	-	-	-	-	-	-	-
Produzione di energia	2	2	2	1	1	2	1	-	11
Produzione per l'industria	1	2	2	-	4	-	-	1	10
SUPERFICIE INVESTITA									
CULTURE BOSCHIVE									
ARBORICOLTURA DA LEGNO	10,62	15,22	49,28	46,02	68,12	47,73	3,14	135,22	375,35
Pioppeti	2,54	5,77	11,77	1,90	15,65	24,00	-	13,00	74,63
Altra arboricoltura da legno	8,08	9,45	37,51	44,12	52,47	23,73	3,14	122,22	300,72
BOSCHI	717,40	1.392,36	3.471,72	3.133,38	2.702,89	3.262,47	2.293,71	98.613,07	115.587,00
Fustaie	77,04	158,13	345,13	220,18	161,24	132,94	120,00	32.923,94	34.138,60
Conifere	8,96	19,89	28,76	23,49	35,78	46,30	2,00	10.910,36	11.075,54
Latifoglie	42,73	90,92	239,57	161,59	88,39	71,35	89,00	19.170,30	19.953,85
Miste di conifere e latifoglie	25,35	47,32	76,80	35,10	37,07	15,29	29,00	2.843,28	3.109,21
Cedui	615,28	1.198,50	3.066,41	2.889,55	2.528,42	3.105,44	2.165,71	64.161,83	79.731,14
Semplici	430,33	830,68	2.036,85	2.061,49	1.829,73	2.386,06	1.311,65	37.674,27	48.561,06
Composti	184,95	367,82	1.029,56	828,06	698,69	719,38	854,06	26.487,56	31.170,08
Macchia mediterranea	25,08	35,73	60,18	23,65	13,23	24,09	8,00	1.527,30	1.717,26
ALTRE SUPERFICI FORESTALI									
SUPERFICI BOSCADE A TURNO BREVE	1,31	1,68	4,04	6,70	16,82	1,55	85,02	13,00	130,12
Alberi di Natale	-	-	-	-	-	-	-	-	-
Produzione di energia	1,27	0,88	1,59	6,70	0,67	1,55	85,02	-	97,68
Produzione per l'industria	0,04	0,80	2,45	-	16,15	-	-	13,00	32,44

**Tavola 2.17 segue - Aziende con arboricoltura da legno e/o boschi e relativa superficie per classe di superficie totale e zona altimetrica (superficie in ettari) - COLLINA**

COLTURE BOSCHIVE	CLASSI DI SUPERFICIE TOTALE								Totale
	Meno di 1	1 -- 2	2 -- 5	5 -- 10	10 -- 20	20 -- 50	50 -- 100	100 ed oltre	
AZIENDE									
COLTURE BOSCHIVE									
ARBORICOLTURA DA LEGNO	205	284	475	190	62	50	22	24	1.312
Pioppeti	63	131	273	95	25	16	7	4	614
Altra arboricoltura da legno	143	158	225	104	40	37	17	21	745
BOSCHI	6.990	7.663	9.034	3.713	1.929	1.325	503	502	31.659
Fustaie	639	666	697	277	162	84	36	71	2.632
<i>Conifere</i>	94	95	102	45	27	15	8	24	410
<i>Latifoglie</i>	391	411	411	164	94	40	16	36	1.563
<i>Miste di conifere e latifoglie</i>	161	175	193	71	46	31	15	23	715
Cedui	5.863	6.463	7.774	3.205	1.624	1.161	457	454	27.001
<i>Semplici</i>	4.445	4.735	5.708	2.295	1.153	812	330	283	19.761
<i>Composti</i>	1.429	1.754	2.127	962	488	363	133	193	7.449
Macchia mediterranea	551	636	700	299	196	112	33	47	2.574
ALTRE SUPERFICI FORESTALI									
SUPERFICI BOSCADE A TURNO BREVE	12	30	53	13	9	4	3	-	124
Alberi di Natale	-	1	2	-	1	-	1	-	5
Produzione di energia	5	14	11	4	2	-	1	-	37
Produzione per l'industria	7	15	40	9	6	4	1	-	82
SUPERFICIE INVESTITA									
COLTURE BOSCHIVE									
ARBORICOLTURA DA LEGNO	41,65	112,61	369,08	257,35	123,91	329,37	257,93	2.812,99	4.304,89
Pioppeti	12,47	59,08	228,00	142,20	29,22	71,43	45,37	11,03	598,80
Altra arboricoltura da legno	29,18	53,53	141,08	115,15	94,69	257,94	212,56	2.801,96	3.706,09
BOSCHI	1.260,60	2.731,15	6.107,24	5.119,69	5.166,27	8.131,59	7.791,10	88.706,74	125.014,38
Fustaie	102,09	204,45	441,40	377,43	291,95	509,48	395,25	11.122,43	13.444,48
<i>Conifere</i>	14,58	32,72	68,41	71,26	45,44	39,33	32,46	2.613,67	2.917,87
<i>Latifoglie</i>	59,81	112,74	235,58	202,12	153,99	273,32	179,20	6.500,21	7.716,97
<i>Miste di conifere e latifoglie</i>	27,70	58,99	137,41	104,05	92,52	196,83	183,59	2.008,55	2.809,64
Cedui	1.065,47	2.315,17	5.190,15	4.364,34	4.413,19	7.021,10	7.053,27	73.611,82	105.034,51
<i>Semplici</i>	801,98	1.656,57	3.605,46	2.914,41	3.043,14	4.793,97	5.091,61	37.879,44	59.786,58
<i>Composti</i>	263,49	658,60	1.584,69	1.449,93	1.370,05	2.227,13	1.961,66	35.732,38	45.247,93
Macchia mediterranea	93,04	211,53	475,69	377,92	461,13	601,01	342,58	3.972,49	6.535,39
ALTRE SUPERFICI FORESTALI									
SUPERFICI BOSCADE A TURNO BREVE	3,20	14,43	39,06	21,49	14,10	18,69	10,55	-	121,52
Alberi di Natale	-	0,40	2,00	-	0,20	-	0,05	-	2,65
Produzione di energia	1,56	6,41	5,90	2,61	1,20	-	0,50	-	18,18
Produzione per l'industria	1,64	7,62	31,16	18,88	12,70	18,69	10,00	-	100,69

**Tavola 2.17 segue - Aziende con arboricoltura da legno e/o boschi e relativa superficie per classe di superficie totale e zona altimetrica (superficie in ettari) - PIANURA**

CULTURE BOSCHIVE	CLASSI DI SUPERFICIE TOTALE								Totale
	Meno di 1	1 -- 2	2 -- 5	5 -- 10	10 -- 20	20 -- 50	50 -- 100	100 ed oltre	
AZIENDE									
CULTURE BOSCHIVE									
ARBORICOLTURA DA LEGNO	8	15	27	14	9	3	3	7	86
Pioppeti	1	2	3	2	1	-	1	2	12
Altra arboricoltura da legno	7	13	24	12	8	3	3	6	76
BOSCHI	44	143	340	312	306	188	83	125	1.541
Fustaie	8	20	42	44	53	33	13	26	239
<i>Conifere</i>	-	9	8	11	2	8	5	7	50
<i>Latifoglie</i>	6	8	21	10	15	13	7	15	95
<i>Miste di conifere e latifoglie</i>	2	3	13	24	36	13	2	8	101
Cedui	13	39	169	186	191	117	55	84	854
<i>Semplici</i>	11	31	131	142	148	84	33	54	634
<i>Composti</i>	2	8	39	45	44	34	22	34	228
Macchia mediterranea	24	86	133	89	65	48	19	32	496
ALTRE SUPERFICI FORESTALI									
SUPERFICI BOSCATI A TURNO BREVE	-	2	1	1	-	1	2	1	8
Alberi di Natale	-	1	-	1	-	-	-	-	2
Produzione di energia	-	-	-	-	-	-	-	-	-
Produzione per l'industria	-	1	1	-	-	1	2	1	6
SUPERFICIE INVESTITA									
CULTURE BOSCHIVE									
ARBORICOLTURA DA LEGNO	2,49	4,04	17,50	17,37	34,04	29,90	82,53	365,00	552,87
Pioppeti	0,50	0,41	2,00	4,10	2,00	-	4,23	100,50	113,74
Altra arboricoltura da legno	1,99	3,63	15,50	13,27	32,04	29,90	78,30	264,50	439,13
BOSCHI	8,01	49,84	221,62	427,40	706,50	790,59	757,63	17.880,63	20.842,22
Fustaie	1,21	6,71	29,22	59,28	128,72	149,64	62,20	9.528,22	9.965,20
<i>Conifere</i>	-	2,44	5,39	11,52	4,50	19,88	22,00	1.973,86	2.039,59
<i>Latifoglie</i>	1,11	3,47	13,09	17,69	23,52	60,96	25,20	6.735,69	6.880,73
<i>Miste di conifere e latifoglie</i>	0,10	0,80	10,74	30,07	100,70	68,80	15,00	818,67	1.044,88
Cedui	1,89	11,58	99,84	240,00	468,88	494,91	551,48	5.544,53	7.413,11
<i>Semplici</i>	1,62	8,79	80,49	181,80	355,04	364,57	376,57	2.290,95	3.659,83
<i>Composti</i>	0,27	2,79	19,35	58,20	113,84	130,34	174,91	3.253,58	3.753,28
Macchia mediterranea	4,91	31,55	92,56	128,12	108,90	146,04	143,95	2.807,88	3.463,91
ALTRE SUPERFICI FORESTALI									
SUPERFICI BOSCATI A TURNO BREVE	-	0,26	0,20	0,50	-	21,40	22,00	500,00	544,36
Alberi di Natale	-	0,06	-	0,50	-	-	-	-	0,56
Produzione di energia	-	-	-	-	-	-	-	-	-
Produzione per l'industria	-	0,20	0,20	-	-	21,40	22,00	500,00	543,80

**Tavola 2.18 - Aziende che attuano la gestione dei boschi per tipo di intervento e forma giuridica**

FORME GIURIDICHE	Totale aziende con interventi boschivi	TIPI DI INTERVENTO						Altri interventi
		MANUTENZIONE E/O RIPULITURA				Taglio periodico	Migliora- mento	
		Strade	Fasce parafuoco	Sottobosco	Altro			
INTERVENTO DI MANODOPERA AZIENDALE								
FORME GIURIDICHE								
Azienda individuale	24.212	1.001	869	7.083	321	18.812	436	366
Comunanza o affittanza collettiva	37	4	4	9	2	24	1	-
Società di persone e di capitali	202	32	36	59	6	132	11	4
<i>Semplice</i>	139	17	16	27	3	102	6	1
<i>In nome collettivo</i>	3	1	2	-	-	1	-	-
<i>A responsabilità limitata</i>	38	9	11	23	2	19	2	1
<i>In accomandita semplice</i>	8	-	1	3	-	4	-	-
<i>In accomandita per azioni</i>	1	1	1	1	-	-	-	1
<i>Per azioni</i>	9	4	4	4	-	3	3	1
<i>Altro tipo</i>	4	-	1	1	1	3	-	-
Società cooperativa	13	4	1	6	-	7	1	-
Associazione di produttori	1	-	-	-	-	1	-	-
Ente pubblico	97	52	26	35	3	31	13	7
<i>Stato</i>	3	2	2	-	1	1	-	1
<i>Regione</i>	-	-	-	-	-	-	-	-
<i>Provincia</i>	2	1	1	1	-	2	1	-
<i>Comune</i>	53	35	13	15	-	15	7	3
<i>Comunità Montana</i>	-	-	-	-	-	-	-	-
<i>Altro</i>	39	14	10	19	2	13	5	3
Altra forma giuridica	10	1	-	3	1	5	2	-
<i>Consorzio</i>	1	-	-	-	-	-	1	-
<i>Altro tipo forma giuridica</i>	9	1	-	3	1	5	1	-
TOTALE	24.572	1.094	936	7.195	333	19.012	464	377
INTERVENTO DI IMPRESA ESTERNA								
FORME GIURIDICHE								
Azienda individuale	1.957	140	146	293	33	1.694	31	24
Comunanza o affittanza collettiva	16	2	1	6	1	12	1	-
Società di persone e di capitali	93	9	13	12	2	86	4	-
<i>Semplice</i>	55	4	6	4	1	53	2	-
<i>In nome collettivo</i>	2	-	-	-	-	2	-	-
<i>A responsabilità limitata</i>	20	3	2	5	1	16	1	-
<i>In accomandita semplice</i>	6	1	3	2	-	6	-	-
<i>In accomandita per azioni</i>	-	-	-	-	-	-	-	-
<i>Per azioni</i>	8	1	2	1	-	7	1	-
<i>Altro tipo</i>	2	-	-	-	-	2	-	-
Società cooperativa	3	-	-	-	1	3	-	-
Associazione di produttori	2	2	2	-	-	2	-	-
Ente pubblico	159	58	35	42	8	116	34	9
<i>Stato</i>	3	1	1	-	1	1	-	-
<i>Regione</i>	1	-	1	-	-	-	-	-
<i>Provincia</i>	-	-	-	-	-	-	-	-
<i>Comune</i>	105	44	24	31	7	78	24	7
<i>Comunità Montana</i>	1	1	1	1	-	-	1	-
<i>Altro</i>	49	12	8	10	-	37	9	2
Altra forma giuridica	6	-	-	2	-	4	-	-
<i>Consorzio</i>	-	-	-	-	-	-	-	-
<i>Altro tipo forma giuridica</i>	6	-	-	2	-	4	-	-
TOTALE	2.236	211	197	355	45	1.917	70	33

**Tavola 2.19 - Aziende che attuano la gestione dei boschi per tipo di intervento, classe di superficie totale, forma di conduzione e zona altimetrica**

CLASSI DI SUPERFICIE TOTALE FORME DI CONDUZIONE ZONE ALTIMETRICHE	Totale aziende con interventi boschivi	TIPI DI INTERVENTO						
		MANUTENZIONE E/O RIPULITURA				Taglio periodico	Migliora- mento	Altri interventi
		Strade	Fasce parafuoco	Sottobosco	Altro			
INTERVENTO DI MANODOPERA AZIENDALE								
CLASSI DI SUPERFICIE TOTALE (in ettari)								
Meno di 1 ettaro	5.601	174	176	2.034	73	4.029	93	74
1 -- 2	5.923	211	200	1.829	65	4.523	87	105
2 -- 3	3.614	144	121	1.029	44	2.851	54	70
3 -- 5	3.724	147	116	959	53	3.018	69	65
5 -- 10	3.016	134	95	678	49	2.528	71	32
10 -- 20	1.364	77	69	339	22	1.096	31	11
20 -- 30	432	39	32	97	3	340	9	2
30 -- 50	373	29	23	82	5	294	15	5
50 -- 100	262	41	27	79	11	191	13	1
100 ed oltre	263	98	77	69	8	142	22	12
TOTALE	24.572	1.094	936	7.195	333	19.012	464	377
FORME DI CONDUZIONE								
Conduzione diretta del coltivatore	24.134	983	863	7.046	322	18.759	434	361
Con solo manodopera familiare	22.440	858	761	6.493	294	17.537	389	288
Con manodopera familiare prevalente	1.332	88	68	426	23	984	27	59
Con manodopera extrafamiliare prevalente	362	37	34	127	5	238	18	14
Conduzione con salariati	428	110	71	146	11	247	29	15
Conduzione a colonia parziaria appoderata	5	1	2	2	-	3	-	1
Altra forma di conduzione	5	-	-	1	-	3	1	-
TOTALE	24.572	1.094	936	7.195	333	19.012	464	377
ZONE ALTIMETRICHE								
Montagna	7.487	300	80	1.509	40	6.234	131	196
Collina	16.740	730	795	10.972	281	12.655	301	175
Pianura	345	64	61	200	12	123	32	6
TOTALE	24.572	1.094	936	7.195	333	19.012	464	377
INTERVENTO DI IMPRESA ESTERNA								
CLASSI DI SUPERFICIE TOTALE (in ettari)								
Meno di 1 ettaro	292	19	37	62	5	245	3	3
1 -- 2	323	31	34	61	3	276	2	4
2 -- 3	224	13	15	30	3	195	2	3
3 -- 5	260	12	14	28	6	236	3	2
5 -- 10	287	18	9	38	5	247	9	4
10 -- 20	220	9	10	36	7	188	4	2
20 -- 30	110	10	7	20	2	86	3	1
30 -- 50	106	12	7	19	2	91	4	1
50 -- 100	121	12	11	11	-	106	5	-
100 ed oltre	293	75	53	50	12	247	35	13
TOTALE	2.236	211	197	355	45	1.917	70	33
FORME DI CONDUZIONE								
Conduzione diretta del coltivatore	1.878	136	144	269	33	1.634	31	23
Con solo manodopera familiare	1.418	102	115	199	24	1.243	19	12
Con manodopera familiare prevalente	284	17	21	43	3	242	7	8
Con manodopera extrafamiliare prevalente	176	17	8	27	6	149	5	3
Conduzione con salariati	352	75	52	85	12	279	39	10
Conduzione a colonia parziaria appoderata	2	-	1	-	-	1	-	-
Altra forma di conduzione	4	-	-	1	-	3	-	-
TOTALE	2.236	211	197	355	45	1.917	70	33
ZONE ALTIMETRICHE								
Montagna	619	43	7	32	7	570	16	8
Collina	1.535	155	179	298	35	1.295	49	24
Pianura	82	13	11	25	3	52	5	1
TOTALE	2.236	211	197	355	45	1.917	70	33

**Tavola 2.20 - Aziende con superficie irrigabile per classe di superficie irrigabile, classe di superficie totale, classe di superficie agricola utilizzata (SAU) e zona altimetrica (superficie in ettari)**

CLASSI DI SUPERFICIE TOTALE		CLASSI DI SUPERFICIE IRRIGABILE								Totale
CLASSI DI SAU										
ZONE ALTIMETRICHE	Meno di 1	1 -- 2	2 -- 5	5 -- 10	10 -- 20	20 -- 50	50--100	100 ed oltre		
AZIENDE										
CLASSI DI SUPERFICIE TOTALE										
Meno di 1 ettaro	25.787	-	-	-	-	-	-	-	25.787	
1 -- 2	9.427	4.432	-	-	-	-	-	-	13.859	
2 -- 3	3.031	2.122	2.048	-	-	-	-	-	7.201	
3 -- 5	2.144	992	4.226	-	-	-	-	-	7.362	
5 -- 10	1.072	575	1.815	2.599	-	-	-	-	6.061	
10 -- 20	378	164	488	820	1.094	-	-	-	2.944	
20 -- 30	79	31	92	140	258	218	-	-	818	
30 -- 50	43	19	69	103	136	284	-	-	654	
50 -- 100	41	15	34	39	83	176	118	-	506	
100 ed oltre	7	8	15	18	38	105	90	107	388	
TOTALE	42.009	8.358	8.787	3.719	1.609	783	208	107	65.580	
CLASSI DI SAU										
Senza superficie	3	-	-	-	2	-	-	-	5	
Meno di 1 ettaro	30.877	42	20	4	2	-	-	-	30.945	
1 -- 2	6.433	6.025	22	1	-	-	-	-	12.481	
2 -- 3	2.114	1.025	2.948	3	-	-	-	-	6.090	
3 -- 5	1.454	691	4.173	10	1	-	-	-	6.329	
5 -- 10	741	403	1.077	2.978	1	-	-	-	5.200	
10 -- 20	272	112	378	493	1.221	-	-	-	2.476	
20 -- 30	52	30	71	113	180	285	-	-	731	
30 -- 50	31	14	63	85	111	281	-	-	585	
50 -- 100	26	11	24	18	64	143	132	-	418	
100 ed oltre	6	5	11	14	27	74	76	107	320	
TOTALE	42.009	8.358	8.787	3.719	1.609	783	208	107	65.580	
ZONE ALTIMETRICHE										
Montagna	5.597	498	337	137	69	24	10	7	6.679	
Collina	30.766	4.874	4.226	1.704	745	399	105	41	42.860	
Pianura	5.646	2.986	4.224	1.878	795	360	93	59	16.041	
TOTALE	42.009	8.358	8.787	3.719	1.609	783	208	107	65.580	
SUPERFICIE IRRIGABILE										
CLASSI DI SUPERFICIE TOTALE										
Meno di 1 ettaro	5.801,68	-	-	-	-	-	-	-	5.801,68	
1 -- 2	3.184,05	5.673,06	-	-	-	-	-	-	8.857,11	
2 -- 3	843,00	3.158,16	4.631,40	-	-	-	-	-	8.632,56	
3 -- 5	579,78	1.331,55	13.542,43	-	-	-	-	-	15.453,76	
5 -- 10	267,95	750,60	6.288,47	16.830,86	-	-	-	-	24.137,88	
10 -- 20	94,23	210,27	1.548,40	6.111,01	13.992,84	-	-	-	21.956,75	
20 -- 30	19,04	40,20	289,90	950,23	3.832,14	5.072,97	-	-	10.204,48	
30 -- 50	9,93	24,90	213,63	699,42	1.826,84	8.625,09	-	-	11.399,81	
50 -- 100	11,78	18,53	102,53	267,56	1.086,19	5.716,94	7.534,25	-	14.737,78	
100 ed oltre	2,23	11,05	47,02	130,35	498,71	3.397,65	6.236,23	18.583,29	28.906,53	
TOTALE	10.813,67	11.218,32	26.663,78	24.989,43	21.236,72	22.812,65	13.770,48	18.583,29	150.088,34	
CLASSI DI SAU										
Senza superficie	1,87	-	-	-	23,75	-	-	-	25,62	
Meno di 1 ettaro	7.788,86	56,21	60,98	28,76	33,00	-	-	-	7.967,81	
1 -- 2	1.799,03	8.100,79	53,61	5,00	-	-	-	-	9.958,43	
2 -- 3	547,34	1.400,67	6.899,07	19,48	-	-	-	-	8.866,56	
3 -- 5	395,51	918,47	14.541,64	63,29	16,00	-	-	-	15.934,91	
5 -- 10	183,81	523,41	3.386,22	19.875,20	10,00	-	-	-	23.978,64	
10 -- 20	66,19	140,18	1.196,06	3.422,00	16.019,80	-	-	-	20.844,23	
20 -- 30	14,58	39,73	230,41	782,02	2.464,73	6.750,94	-	-	10.282,41	
30 -- 50	7,35	17,16	186,32	567,74	1.486,33	9.207,09	-	-	11.471,99	
50 -- 100	7,21	14,55	73,91	125,09	835,19	4.447,35	8.659,04	-	14.162,34	
100 ed oltre	1,92	7,15	35,56	100,85	347,92	2.407,27	5.111,44	18.583,29	26.595,40	
TOTALE	10.813,67	11.218,32	26.663,78	24.989,43	21.236,72	22.812,65	13.770,48	18.583,29	150.088,34	
ZONE ALTIMETRICHE										
Montagna	1.145,38	646,00	971,35	905,76	901,48	752,89	709,58	1.011,67	7.044,11	
Collina	7.334,06	6.524,30	12.607,86	11.431,69	9.810,50	11.873,34	6.960,45	6.047,04	72.589,24	
Pianura	2.334,23	4.048,02	13.084,57	12.651,98	10.524,74	10.186,42	6.100,45	11.524,58	70.454,99	
TOTALE	10.813,67	11.218,32	26.663,78	24.989,43	21.236,72	22.812,65	13.770,48	18.583,29	150.088,34	



**Tavola 2.21 - Aziende che praticano l'irrigazione e relativa superficie irrigata per classe di superficie irrigata, classe di superficie totale, classe di superficie agricola utilizzata (SAU) e zona altimetrica (superficie in ettari)**

CLASSI DI SUPERFICIE TOTALE										CLASSI DI SUPERFICIE IRRIGATA									
CLASSI DI SAU										Totale									
ZONE ALTIMETRICHE																			

**Tavola 2.22 - Aziende per principali coltivazioni irrigate e relativa superficie irrigata per classe di superficie agricola utilizzata (SAU), classe di superficie irrigata e zona altimetrica (superficie in ettari)**

CLASSI DI SAU CLASSI DI SUPERFICIE IRRIGATA ZONE ALTIMETRICHE	COLTIVAZIONI IRRIGATE											
	Frumento	Granoturco da granello	Patata	Barbabie- tola da zucchero	Girasole	Soia	Ortive	Foraggiere avvicen- date	Vite	Agrumi	Fruttiferi	Altre coltivazioni
AZIENDE												
CLASSI DI SAU												
Senza superficie	-	-	-	-	-	-	-	-	-	-	-	5
Meno di 1 ettaro	342	3.086	2.325	27	6	-	4.851	900	1.868	1.190	1.989	10.492
1 -- 2	294	1.914	581	72	23	-	2.008	683	650	301	1.156	3.943
2 -- 3	187	1.046	229	82	33	1	1.032	445	346	98	607	1.739
3 -- 5	201	1.078	235	136	50	1	1.217	695	367	57	726	1.546
5 -- 10	197	932	196	189	63	1	1.015	756	280	18	639	1.158
10 -- 20	107	352	103	83	40	1	433	458	154	14	285	541
20 -- 30	31	126	19	34	28	1	114	148	30	3	82	147
30 -- 50	21	84	21	36	18	-	92	132	21	3	54	106
50 -- 100	27	89	8	35	19	-	57	99	8	1	30	89
100 ed oltre	20	86	3	27	26	1	37	75	7	1	24	76
<b>TOTALE</b>	<b>1.427</b>	<b>8.793</b>	<b>3.720</b>	<b>721</b>	<b>306</b>	<b>6</b>	<b>10.856</b>	<b>4.391</b>	<b>3.731</b>	<b>1.686</b>	<b>5.592</b>	<b>19.842</b>
CLASSI DI SUPERFICIE IRRIGATA												
Meno di 1 ettaro	732	6.042	3.358	73	44	-	7.656	1.785	2.808	1.604	3.242	18.175
1 -- 2	275	1.512	159	252	61	-	1.304	711	372	60	1.037	804
2 -- 5	254	845	151	256	108	4	1.299	958	378	21	915	575
5 -- 10	96	224	44	76	38	1	407	536	119	1	272	158
10 -- 20	41	109	8	42	28	1	143	257	41	-	90	73
20 -- 50	24	49	-	19	23	-	43	117	12	-	33	46
50 -- 100	5	10	-	3	3	-	4	20	-	-	2	10
100 ed oltre	-	2	-	-	1	-	-	7	1	-	1	1
<b>TOTALE</b>	<b>1.427</b>	<b>8.793</b>	<b>3.720</b>	<b>721</b>	<b>306</b>	<b>6</b>	<b>10.856</b>	<b>4.391</b>	<b>3.731</b>	<b>1.686</b>	<b>5.592</b>	<b>19.842</b>
ZONE ALTIMETRICHE												
Montagna	239	1.522	1.021	44	12	-	1.023	590	511	-	172	2.323
Collina	794	6.062	2.651	174	164	2	5.650	2.033	2.107	575	3.461	15.600
Pianura	394	1.209	48	503	130	4	4.183	1.768	1.113	1.111	1.959	1.919
<b>TOTALE</b>	<b>1.427</b>	<b>8.793</b>	<b>3.720</b>	<b>721</b>	<b>306</b>	<b>6</b>	<b>10.856</b>	<b>4.391</b>	<b>3.731</b>	<b>1.686</b>	<b>5.592</b>	<b>19.842</b>
SUPERFICIE IRRIGATA												
CLASSI DI SAU												
Senza superficie	-	-	-	-	-	-	-	-	-	-	-	25,62
Meno di 1 ettaro	81,04	729,21	102,05	12,83	1,89	-	816,52	203,98	319,34	220,10	485,06	818,98
1 -- 2	175,52	1.045,59	96,69	72,14	21,12	-	1.230,37	484,59	339,27	128,49	888,08	653,97
2 -- 3	196,36	880,98	91,43	110,46	39,80	2,00	1.123,90	499,34	356,99	64,26	755,49	538,33
3 -- 5	330,89	1.267,55	218,89	253,09	106,10	3,00	2.182,49	1.551,66	615,87	42,82	1.439,07	833,43
5 -- 10	555,30	1.763,79	310,96	461,46	189,55	6,00	2.787,38	2.961,94	839,16	31,37	2.056,52	1.153,15
10 -- 20	581,35	1.118,29	267,07	325,50	196,60	3,50	1.973,01	3.110,93	817,32	6,66	1.423,89	993,17
20 -- 30	215,69	716,82	57,33	195,18	212,81	2,00	854,06	1.363,62	169,63	2,86	792,42	585,95
30 -- 50	226,15	644,19	69,65	286,70	173,79	-	898,17	1.600,10	291,10	4,07	590,16	613,41
50 -- 100	478,27	974,85	41,50	415,88	229,37	-	644,30	2.308,14	62,27	0,45	274,29	841,54
100 ed oltre	725,93	2.530,75	27,41	691,73	888,51	16,00	647,18	3.026,90	229,08	8,20	581,89	1.452,13
<b>TOTALE</b>	<b>3.566,50</b>	<b>11.672,02</b>	<b>1.282,98</b>	<b>2.824,97</b>	<b>2.059,54</b>	<b>32,50</b>	<b>13.157,38</b>	<b>17.111,20</b>	<b>4.040,03</b>	<b>509,28</b>	<b>9.286,87</b>	<b>8.509,68</b>
CLASSI DI SUPERFICIE IRRIGATA												
Meno di 1 ettaro	248,98	2.060,71	272,03	42,11	18,14	-	1.674,33	574,25	624,80	359,37	1.024,68	1.842,73
1 -- 2	342,75	1.827,43	212,49	324,44	84,32	-	1.710,91	908,97	479,12	78,28	1.358,03	1.022,35
2 -- 5	729,84	2.328,90	438,43	721,43	316,46	10,50	3.849,01	2.945,42	1.127,84	63,43	2.717,17	1.601,00
5 -- 10	641,72	1.429,21	273,62	508,11	261,77	6,00	2.608,43	3.605,39	808,82	8,20	1.799,88	997,09
10 -- 20	538,93	1.398,48	86,41	561,59	359,51	16,00	1.870,41	3.285,72	546,79	-	1.211,85	940,95
20 -- 50	741,46	1.446,70	-	483,29	632,94	-	1.212,24	3.397,53	351,63	-	849,26	1.276,67
50 -- 100	322,82	650,49	-	184,00	216,40	-	232,05	1.449,41	-	-	124,00	691,40
100 ed oltre	-	530,10	-	-	170,00	-	-	944,51	101,03	-	202,00	137,49
<b>TOTALE</b>	<b>3.566,50</b>	<b>11.672,02</b>	<b>1.282,98</b>	<b>2.824,97</b>	<b>2.059,54</b>	<b>32,50</b>	<b>13.157,38</b>	<b>17.111,20</b>	<b>4.040,03</b>	<b>509,28</b>	<b>9.286,87</b>	<b>8.509,68</b>
ZONE ALTIMETRICHE												
Montagna	218,44	1.144,85	87,73	236,92	51,84	-	102,26	813,24	49,43	-	109,08	367,61
Collina	2.080,50	7.216,49	1.134,61	985,57	912,79	5,00	3.779,59	6.605,07	1.347,47	121,94	5.349,90	5.000,10
Pianura	1.267,56	3.310,68	60,64	1.602,48	1.094,91	27,50	9.275,53	9.692,89	2.643,13	387,34	3.827,89	3.141,97
<b>TOTALE</b>	<b>3.566,50</b>	<b>11.672,02</b>	<b>1.282,98</b>	<b>2.824,97</b>	<b>2.059,54</b>	<b>32,50</b>	<b>13.157,38</b>	<b>17.111,20</b>	<b>4.040,03</b>	<b>509,28</b>	<b>9.286,87</b>	<b>8.509,68</b>

**Tavola 2.23 - Aziende che praticano l'irrigazione per tipo di approvvigionamento dell'acqua irrigua, classe di superficie totale e classe di superficie agricola utilizzata (SAU)**

CLASSI DI SUPERFICIE TOTALE CLASSI DI SAU	TIPI DI APPROVVIGIONAMENTO							GESTIONE DELL'ACQUA IRRIGUA			
	Totale	Da corsi d'acqua superficiali	Da laghi naturali e laghetti artificiali	Da acquedotto	Da acque sotterranee	Diretto da impianto di depurazione	Raccolta acque pluviali	Autonoma	Da consorzi di irrigazione e di bonifica	Da altre aziende agricole	In altra forma
CLASSI DI SUPERFICIE TOTALE (in ettari)											
Meno di 1 ettaro	16.003	2.729	115	4.051	7.974	34	2.422	7.062	4.676	92	4.409
1 -- 2	9.359	1.814	69	2.234	5.044	23	1.040	4.573	2.681	44	2.355
2 -- 3	4.980	1.012	51	1.215	2.752	11	438	2.592	1.470	25	1.101
3 -- 5	5.319	1.096	98	1.341	3.009	10	332	2.784	1.737	25	1.056
5 -- 10	4.556	1.026	81	1.073	2.699	4	173	2.470	1.487	16	871
10 -- 20	2.155	486	56	390	1.369	2	88	1.262	557	15	436
20 -- 30	597	161	9	99	372	1	24	329	141	-	148
30 -- 50	474	111	21	93	285	1	14	274	111	3	102
50 -- 100	351	108	20	55	198	-	5	195	79	1	86
100 ed oltre	279	114	21	34	159	-	8	179	49	1	60
TOTALE	44.073	8.657	541	10.585	23.861	86	4.544	21.720	12.988	222	10.624
CLASSI DI SAU (in ettari)											
Senza superficie	5	2	-	1	2	-	-	3	1	-	1
Meno di 1 ettaro	19.438	3.332	134	4.934	9.746	42	2.843	8.805	5.567	105	5.283
1 -- 2	8.554	1.781	76	2.007	4.610	22	924	4.211	2.549	38	2.074
2 -- 3	4.273	866	56	1.061	2.398	9	327	2.211	1.313	23	928
3 -- 5	4.621	935	84	1.155	2.703	7	228	2.437	1.523	22	901
5 -- 10	3.878	868	72	869	2.363	3	115	2.138	1.232	19	721
10 -- 20	1.816	436	52	309	1.155	1	70	1.060	467	10	380
20 -- 30	541	137	12	97	340	1	17	298	128	-	127
30 -- 50	410	113	17	79	233	1	9	232	100	4	89
50 -- 100	300	91	18	45	175	-	4	169	66	1	71
100 ed oltre	237	96	20	28	136	-	7	156	42	-	49
TOTALE	44.073	8.657	541	10.585	23.861	86	4.544	21.720	12.988	222	10.624

**Tavola 2.24 - Aziende che praticano l'irrigazione per tipo di approvvigionamento dell'acqua irrigua, forma di conduzione e zona altimetrica**

FORME DI CONDUZIONE ZONE ALTIMETRICHE	TIPI DI APPROVVIGIONAMENTO							GESTIONE DELL'ACQUA IRRIGUA			
	Totale	Da corsi d'acqua superficiali	Da laghi naturali e laghetti artificiali	Da acquedotto	Da acque sotter- ranee	Diretto da impianto di depura- zione	Raccolta acque pluviali	Autonoma	Da consorzi di irrigazione e di bonifica	Da altre aziende agricole	In altra forma
<b>FORME DI CONDUZIONE</b>											
Conduzione diretta del coltivatore	43.393	8.480	513	10.455	23.458	84	4.523	21.316	12.827	217	10.492
<i>Con solo manodopera familiare</i>	<i>40.554</i>	<i>7.824</i>	<i>453</i>	<i>9.915</i>	<i>21.739</i>	<i>79</i>	<i>4.255</i>	<i>19.630</i>	<i>12.082</i>	<i>209</i>	<i>9.928</i>
<i>Con manodopera familiare prevalente</i>	<i>2.217</i>	<i>532</i>	<i>42</i>	<i>422</i>	<i>1.321</i>	<i>3</i>	<i>236</i>	<i>1.322</i>	<i>591</i>	<i>7</i>	<i>434</i>
<i>Con manodopera extrafamiliare prevalente</i>	<i>622</i>	<i>124</i>	<i>18</i>	<i>118</i>	<i>398</i>	<i>2</i>	<i>32</i>	<i>364</i>	<i>154</i>	<i>1</i>	<i>130</i>
Conduzione con salariati	661	175	28	117	398	2	21	400	152	5	126
Conduzione a colonia parziaria appoderata	8	1	-	6	1	-	-	1	7	-	-
Altra forma di conduzione	11	1	-	7	4	-	-	3	2	-	6
<b>TOTALE</b>	<b>44.073</b>	<b>8.657</b>	<b>541</b>	<b>10.585</b>	<b>23.861</b>	<b>86</b>	<b>4.544</b>	<b>21.720</b>	<b>12.988</b>	<b>222</b>	<b>10.624</b>
<b>ZONE ALTIMETRICHE</b>											
Montagna	4.452	1.182	38	1.560	1.098	6	961	1.013	1.469	4	2.000
Collina	28.331	5.229	353	6.575	15.698	46	3.509	14.531	7.348	117	7.259
Pianura	11.290	2.246	150	2.450	7.065	34	74	6.176	4.171	101	1.365
<b>TOTALE</b>	<b>44.073</b>	<b>8.657</b>	<b>541</b>	<b>10.585</b>	<b>23.861</b>	<b>86</b>	<b>4.544</b>	<b>21.720</b>	<b>12.988</b>	<b>222</b>	<b>10.624</b>

**Tavola 2.25 - Aziende per sistema di irrigazione e relativa superficie irrigata per classe di superficie agricola utilizzata (SAU),  
classe di superficie irrigata e zona altimetrica (superficie in ettari)**

CLASSI DI SAU CLASSI DI SUPERFICIE IRRIGATA ZONE ALTIMETRICHE	SISTEMI DI IRRIGAZIONE					
	Scorrimento superficiale ed infiltrazione laterale	Sommersione	Aspersione (a pioggia)	Microirrigazione	Goccia	Altro
AZIENDE						
CLASSI DI SAU						
Senza superficie	1	-	2	1	1	-
Meno di 1 ettaro	10.954	90	6.731	519	1.603	946
1 -- 2	3.564	34	4.161	486	1.096	281
2 -- 3	1.438	9	2.435	306	606	129
3 -- 5	1.140	6	2.992	377	781	131
5 -- 10	666	5	2.743	311	700	128
10 -- 20	275	2	1.311	128	359	50
20 -- 30	62	1	392	34	124	13
30 -- 50	41	1	318	27	83	6
50 -- 100	31	2	244	12	50	7
100 ed oltre	18	-	207	6	40	6
<b>TOTALE</b>	<b>18.190</b>	<b>150</b>	<b>21.536</b>	<b>2.207</b>	<b>5.443</b>	<b>1.697</b>
CLASSI DI SUPERFICIE IRRIGATA						
Meno di 1 ettaro	17.068	147	11.775	998	3.008	1.404
1 -- 2	710	3	3.613	555	1.001	113
2 -- 5	295	-	3.732	464	917	112
5 -- 10	66	-	1.412	143	324	49
10 -- 20	37	-	637	31	131	13
20 -- 50	10	-	283	15	55	6
50 -- 100	3	-	63	1	5	-
100 ed oltre	1	-	21	-	2	-
<b>TOTALE</b>	<b>18.190</b>	<b>150</b>	<b>21.536</b>	<b>2.207</b>	<b>5.443</b>	<b>1.697</b>
ZONE ALTIMETRICHE						
Montagna	3.024	4	1.206	16	74	215
Collina	13.350	141	12.837	520	3.185	1.011
Pianura	1.816	5	7.493	1.671	2.184	471
<b>TOTALE</b>	<b>18.190</b>	<b>150</b>	<b>21.536</b>	<b>2.207</b>	<b>5.443</b>	<b>1.697</b>
SUPERFICIE IRRIGATA						
CLASSI DI SAU						
Senza superficie	11,25	-	13,34	0,33	0,70	-
Meno di 1 ettaro	1.450,57	4,94	1.642,63	222,31	544,12	115,74
1 -- 2	1.001,32	4,14	2.964,10	444,34	857,51	102,00
2 -- 3	591,24	1,58	2.945,27	430,82	743,98	110,39
3 -- 5	710,06	2,62	6.027,68	749,07	1.354,48	203,72
5 -- 10	576,54	0,22	9.436,35	928,34	2.113,70	334,43
10 -- 20	497,08	0,51	7.956,69	696,61	1.768,41	190,29
20 -- 30	265,11	0,01	3.489,14	224,62	1.183,20	98,48
30 -- 50	171,71	1,00	4.069,99	278,47	1.022,82	76,78
50 -- 100	245,14	0,06	5.282,90	182,65	637,94	20,61
100 ed oltre	376,98	-	9.247,40	184,13	1.070,23	87,55
<b>TOTALE</b>	<b>5.897,00</b>	<b>15,08</b>	<b>53.075,49</b>	<b>4.341,69</b>	<b>11.297,09</b>	<b>1.339,99</b>
CLASSI DI SUPERFICIE IRRIGATA						
Meno di 1 ettaro	2.608,97	11,43	3.529,97	459,97	1.136,02	222,21
1 -- 2	896,11	3,65	4.720,10	721,59	1.318,96	149,70
2 -- 5	818,70	-	11.130,59	1.346,81	2.728,49	338,68
5 -- 10	443,53	-	9.257,67	942,55	2.131,95	320,85
10 -- 20	493,82	-	8.238,39	401,11	1.789,59	171,25
20 -- 50	297,55	-	8.351,95	395,07	1.538,22	137,30
50 -- 100	211,70	-	4.408,95	74,59	332,83	-
100 ed oltre	126,62	-	3.437,87	-	321,03	-
<b>TOTALE</b>	<b>5.897,00</b>	<b>15,08</b>	<b>53.075,49</b>	<b>4.341,69</b>	<b>11.297,09</b>	<b>1.339,99</b>
ZONE ALTIMETRICHE						
Montagna	1.182,20	0,09	1.851,66	12,88	90,68	55,45
Collina	3.304,09	12,85	24.290,01	880,75	5.950,49	509,64
Pianura	1.410,71	2,14	26.933,82	3.448,06	5.255,92	774,90
<b>TOTALE</b>	<b>5.897,00</b>	<b>15,08</b>	<b>53.075,49</b>	<b>4.341,69</b>	<b>11.297,09</b>	<b>1.339,99</b>

**Tavola 2.26 - Aziende con impianti per la lavorazione e trasformazione dei prodotti delle coltivazioni per classe di superficie totale e classe di superficie agricola utilizzata (SAU)**

CLASSI DI SUPERFICIE TOTALE	Totale	ESSICCAZIONE	MECCANICA	Produzione di mangimi	TRASFORMAZIONE		Lavorazione del legno
CLASSI DI SAU		Della granella	Del foraggio		Di uva	Di olive	
CLASSI DI SUPERFICIE TOTALE (in ettari)							
Meno di 1 ettaro	1.423	1	1	1	1.404	18	1
1 -- 2	1.122	1	-	2	1.109	11	1
2 -- 3	663	3	2	2	647	12	-
3 -- 5	751	13	1	5	727	11	1
5 -- 10	512	15	2	11	477	11	-
10 -- 20	227	13	2	10	194	10	2
20 -- 30	55	6	2	9	38	3	3
30 -- 50	56	10	-	6	33	8	1
50 -- 100	49	13	2	6	21	8	2
100 ed oltre	49	15	4	14	15	6	1
TOTALE	4.907	90	16	66	4.665	98	12
CLASSI DI SAU (in ettari)							
Senza superficie	2	-	-	-	-	-	2
Meno di 1 ettaro	1.895	1	1	2	1.870	23	1
1 -- 2	1.034	5	2	2	1.018	9	1
2 -- 3	601	2	-	3	587	15	-
3 -- 5	617	11	2	4	593	10	2
5 -- 10	402	18	2	11	363	10	-
10 -- 20	170	11	1	12	143	7	3
20 -- 30	55	8	2	9	35	3	1
30 -- 50	50	10	-	5	26	11	1
50 -- 100	42	10	2	8	21	5	-
100 ed oltre	39	14	4	10	9	5	1
TOTALE	4.907	90	16	66	4.665	98	12

**Tavola 2.27 - Aziende con allevamenti e relativo numero di capi per specie di bestiame, classe di superficie totale e classe di superficie agricola utilizzata (SAU)**

CLASSI DI SUPERFICIE TOTALE CLASSI DI SAU	SPECIE DI BESTIAME								
	Bovini	Bufalini	Ovini	Caprini	Equini	Suini	Allevamenti avicoli	Conigli	Struzzi
AZIENDE									
CLASSI DI SUPERFICIE TOTALE (in ettari)									
Senza superficie	22	2	64	15	19	8	63	16	1
Meno di 1 ettaro	765	23	2.465	757	938	4.828	23.154	8.595	24
1 -- 2	1.273	43	2.733	773	1.019	4.335	13.682	5.605	33
2 -- 3	1.262	71	1.754	519	697	2.668	7.049	3.077	11
3 -- 5	2.034	155	1.971	506	873	2.862	6.711	2.940	28
5 -- 10	2.585	169	1.861	474	1.020	2.406	4.934	2.258	23
10 -- 20	1.565	116	1.096	226	647	1.090	2.097	898	12
20 -- 30	482	28	356	61	214	272	509	207	12
30 -- 50	373	19	343	48	231	196	376	150	1
50 -- 100	257	12	252	38	172	141	230	95	2
100 ed oltre	254	9	142	25	166	75	102	27	3
<b>TOTALE</b>	<b>10.872</b>	<b>647</b>	<b>13.037</b>	<b>3.442</b>	<b>5.996</b>	<b>18.881</b>	<b>58.907</b>	<b>23.868</b>	<b>150</b>
CLASSI DI SAU (in ettari)									
Senza superficie	23	2	65	17	28	18	103	28	1
Meno di 1 ettaro	1.032	37	3.472	1.029	1.357	6.359	28.720	10.641	39
1 -- 2	1.541	61	2.777	824	1.074	4.421	12.561	5.367	26
2 -- 3	1.354	89	1.669	455	682	2.340	5.881	2.613	14
3 -- 5	2.021	153	1.696	456	777	2.391	5.298	2.424	23
5 -- 10	2.413	143	1.501	350	906	1.959	3.768	1.732	21
10 -- 20	1.336	103	927	175	508	850	1.617	686	11
20 -- 30	421	22	307	51	196	220	408	162	11
30 -- 50	316	17	290	35	195	165	292	122	1
50 -- 100	218	12	220	32	144	102	187	74	1
100 ed oltre	197	8	113	18	129	56	72	19	2
<b>TOTALE</b>	<b>10.872</b>	<b>647</b>	<b>13.037</b>	<b>3.442</b>	<b>5.996</b>	<b>18.881</b>	<b>58.907</b>	<b>23.868</b>	<b>150</b>
CAPI									
CLASSI DI SUPERFICIE TOTALE (in ettari)									
Senza superficie	394	80	15.574	443	153	10	187.207	79	2
Meno di 1 ettaro	4.208	333	22.529	5.027	1.861	6.645	385.171	86.539	208
1 -- 2	6.933	718	27.538	5.274	2.225	6.805	467.898	77.759	423
2 -- 3	8.505	1.417	24.853	3.686	1.950	4.173	308.657	66.275	68
3 -- 5	21.013	4.331	41.818	4.412	2.869	6.329	591.948	154.968	351
5 -- 10	43.864	6.373	68.904	6.406	3.711	12.098	702.535	99.214	541
10 -- 20	46.477	8.290	104.077	5.367	3.258	25.013	289.150	12.051	350
20 -- 30	21.357	2.270	58.301	1.835	1.163	12.063	83.307	3.247	223
30 -- 50	21.298	3.052	81.206	2.288	1.998	4.910	194.149	2.817	2
50 -- 100	18.813	4.863	97.170	1.416	1.363	3.346	51.513	13.553	6
100 ed oltre	46.595	1.791	94.529	2.695	2.244	7.814	61.156	611	30
<b>TOTALE</b>	<b>239.457</b>	<b>33.518</b>	<b>636.499</b>	<b>38.849</b>	<b>22.795</b>	<b>89.206</b>	<b>3.322.691</b>	<b>517.113</b>	<b>2.204</b>
CLASSI DI SAU (in ettari)									
Senza superficie	397	80	15.575	548	236	56	187.663	209	2
Meno di 1 ettaro	5.953	696	32.001	7.093	2.758	8.714	618.541	114.933	357
1 -- 2	8.221	1.214	31.888	5.124	2.526	7.319	583.908	75.276	339
2 -- 3	10.231	1.792	24.796	4.255	1.939	4.731	209.920	76.828	199
3 -- 5	22.282	4.784	39.886	4.373	2.737	5.063	611.790	180.931	240
5 -- 10	46.516	6.025	72.316	5.409	3.808	11.308	583.938	41.006	560
10 -- 20	45.050	7.537	104.842	4.604	2.779	25.244	211.937	9.465	270
20 -- 30	21.626	1.824	62.978	2.551	1.210	12.868	23.696	2.674	221
30 -- 50	18.750	3.512	74.073	1.225	1.719	3.089	180.795	14.030	2
50 -- 100	18.791	4.333	93.308	1.301	1.217	3.167	50.571	1.281	4
100 ed oltre	41.640	1.721	84.836	2.366	1.866	7.647	59.932	480	10
<b>TOTALE</b>	<b>239.457</b>	<b>33.518</b>	<b>636.499</b>	<b>38.849</b>	<b>22.795</b>	<b>89.206</b>	<b>3.322.691</b>	<b>517.113</b>	<b>2.204</b>

**Tavola 2.28 - Aziende con allevamenti e relativo numero di capi per specie di bestiame, forma di conduzione e zona altimetrica**

FORME DI CONDUZIONE ZONE ALTIMETRICHE	SPECIE DI BESTIAME								
	Bovini	Bufalini	Ovini	Caprini	Equini	Suini	Allevamenti avicoli	Conigli	Struzzi
AZIENDE									
FORME DI CONDUZIONE									
Conduzione diretta del coltivatore	10.654	575	12.928	3.413	5.821	18.754	58.566	23.733	146
<i>Con solo manodopera familiare</i>	<i>9.945</i>	<i>525</i>	<i>12.225</i>	<i>3.202</i>	<i>5.340</i>	<i>17.988</i>	<i>56.018</i>	<i>22.745</i>	<i>126</i>
<i>Con manodopera familiare prevalente</i>	<i>586</i>	<i>35</i>	<i>623</i>	<i>188</i>	<i>362</i>	<i>701</i>	<i>2.255</i>	<i>905</i>	<i>17</i>
<i>Con manodopera extrafamiliare prevalente</i>	<i>123</i>	<i>15</i>	<i>80</i>	<i>23</i>	<i>119</i>	<i>65</i>	<i>293</i>	<i>83</i>	<i>3</i>
Conduzione con salariati	217	72	103	28	170	119	326	127	4
Conduzione a colonia parziaria appoderata	-	-	3	1	2	6	13	7	-
Altra forma di conduzione	1	-	3	-	3	2	2	1	-
<b>TOTALE</b>	<b>10.872</b>	<b>647</b>	<b>13.037</b>	<b>3.442</b>	<b>5.996</b>	<b>18.881</b>	<b>58.907</b>	<b>23.868</b>	<b>150</b>
ZONE ALTIMETRICHE									
Montagna	2.670	19	3.312	657	1.906	4.580	13.018	5.249	35
Collina	6.744	490	9.172	2.646	3.745	13.694	42.752	17.426	88
Pianura	1.458	138	553	139	345	607	3.137	1.193	27
<b>TOTALE</b>	<b>10.872</b>	<b>647</b>	<b>13.037</b>	<b>3.442</b>	<b>5.996</b>	<b>18.881</b>	<b>58.907</b>	<b>23.868</b>	<b>150</b>
CAPI									
FORME DI CONDUZIONE									
Conduzione diretta del coltivatore	206.615	27.513	614.401	37.902	20.427	64.579	3.041.164	483.658	2.165
<i>Con solo manodopera familiare</i>	<i>165.403</i>	<i>18.850</i>	<i>483.049</i>	<i>33.387</i>	<i>17.462</i>	<i>43.546</i>	<i>2.492.813</i>	<i>345.747</i>	<i>1.929</i>
<i>Con manodopera familiare prevalente</i>	<i>27.265</i>	<i>4.955</i>	<i>102.188</i>	<i>3.828</i>	<i>1.949</i>	<i>17.217</i>	<i>443.198</i>	<i>136.556</i>	<i>225</i>
<i>Con manodopera extrafamiliare prevalente</i>	<i>13.947</i>	<i>3.708</i>	<i>29.164</i>	<i>687</i>	<i>1.016</i>	<i>3.816</i>	<i>105.153</i>	<i>1.355</i>	<i>11</i>
Conduzione con salariati	32.831	6.005	22.072	944	2.345	24.602	281.164	33.344	39
Conduzione a colonia parziaria appoderata	-	-	9	3	5	9	273	81	-
Altra forma di conduzione	11	-	17	-	18	16	90	30	-
<b>TOTALE</b>	<b>239.457</b>	<b>33.518</b>	<b>636.499</b>	<b>38.849</b>	<b>22.795</b>	<b>89.206</b>	<b>3.322.691</b>	<b>517.113</b>	<b>2.204</b>
ZONE ALTIMETRICHE									
Montagna	37.406	647	104.566	11.824	7.211	22.286	297.290	153.503	384
Collina	124.566	19.203	416.156	23.772	13.273	49.281	2.776.116	311.078	1.146
Pianura	77.485	13.668	115.777	3.253	2.311	17.639	249.285	52.532	674
<b>TOTALE</b>	<b>239.457</b>	<b>33.518</b>	<b>636.499</b>	<b>38.849</b>	<b>22.795</b>	<b>89.206</b>	<b>3.322.691</b>	<b>517.113</b>	<b>2.204</b>



Tavola 2.29 - Aziende con bovini e/o bufalini e relativo numero di capi per classe di superficie totale e categoria

CATEGORIE	CLASSI DI SUPERFICIE TOTALE (in ettari)									Totale
	Senza superficie	Meno di 1	1 -- 2	2 -- 5	5 -- 10	10 -- 20	20 -- 50	50 -- 100	100 ed oltre	
AZIENDE										
BOVINI	22	765	1.273	3.296	2.585	1.565	855	257	254	10.872
Di età inferiore a 1 anno	13	470	796	2.183	1.895	1.220	685	207	207	7.676
<i>Destinati ad essere macellati come vitelli</i>	-	118	174	387	323	228	151	42	57	1.480
<i>Maschi da riproduzione</i>	1	28	41	134	125	136	76	35	53	629
<i>Maschi da macello</i>	8	220	377	1.100	910	559	290	88	98	3.650
<i>Femmine da allevamento</i>	7	82	172	687	930	675	432	136	144	3.265
<i>Femmine da macello</i>	4	104	191	521	453	257	142	48	50	1.770
Da 1 anno a meno di 2 anni	12	253	477	1.515	1.457	1.029	601	178	197	5.719
<i>Maschi da riproduzione</i>	1	23	35	99	118	103	92	50	47	568
<i>Maschi da macello</i>	6	138	256	773	643	399	217	59	74	2.565
<i>Femmine da allevamento</i>	6	80	154	630	829	689	438	130	160	3.116
<i>Femmine da macello</i>	5	57	97	316	250	140	83	34	23	1.005
Da 2 anni e più	16	373	642	2.175	2.090	1.382	772	235	239	7.924
<i>Maschi da riproduzione</i>	4	36	46	112	163	189	167	80	135	932
<i>Maschi da macello</i>	1	26	66	139	120	91	53	25	20	541
<i>Femmine manze da allevamento</i>	7	126	217	654	662	447	294	100	123	2.630
<i>Femmine manze da macello</i>	2	45	79	159	132	91	48	20	17	593
<i>Femmine vacche da latte</i>	-	101	216	977	1.017	693	348	91	79	3.522
<i>Femmine altre vacche</i>	8	98	140	487	523	366	251	83	104	2.060
BUFALINI	2	23	43	226	169	116	47	12	9	647
Bufale	1	17	41	203	152	109	43	12	9	587
Altri bufalini	2	20	27	170	135	97	37	12	7	507
CAPI										
BOVINI	394	4.208	6.933	29.518	43.864	46.477	42.655	18.813	46.595	239.457
Di età inferiore a 1 anno	46	1.350	2.328	8.139	10.649	10.778	9.447	4.160	10.242	57.139
<i>Destinati ad essere macellati come vitelli</i>	-	300	479	1.190	1.285	1.483	1.585	675	1.719	8.716
<i>Maschi da riproduzione</i>	2	53	72	283	271	384	170	97	448	1.780
<i>Maschi da macello</i>	13	457	852	2.910	3.163	2.750	1.948	816	2.302	15.211
<i>Femmine da allevamento</i>	22	312	525	2.597	4.715	5.078	4.981	2.170	4.784	25.184
<i>Femmine da macello</i>	9	228	400	1.159	1.215	1.083	763	402	989	6.248
Da 1 anno a meno di 2 anni	76	716	1.426	5.480	7.776	8.477	8.150	3.383	8.405	43.889
<i>Maschi da riproduzione</i>	1	61	61	178	244	354	226	94	275	1.494
<i>Maschi da macello</i>	49	333	690	2.154	2.378	2.137	1.809	694	2.101	12.345
<i>Femmine da allevamento</i>	20	230	467	2.480	4.424	5.422	5.556	2.139	5.246	25.984
<i>Femmine da macello</i>	6	92	208	668	730	564	559	456	783	4.066
Da 2 anni e più	272	2.142	3.179	15.899	25.439	27.222	25.058	11.270	27.948	138.429
<i>Maschi da riproduzione</i>	4	101	65	199	399	410	297	115	574	2.164
<i>Maschi da macello</i>	4	78	125	403	388	407	298	241	318	2.262
<i>Femmine manze da allevamento</i>	89	848	778	3.141	4.158	3.719	4.544	2.109	5.233	24.619
<i>Femmine manze da macello</i>	19	199	335	532	614	739	650	309	400	3.797
<i>Femmine vacche da latte</i>	-	446	1.183	8.999	16.016	17.668	14.767	6.451	12.287	77.817
<i>Femmine altre vacche</i>	156	470	693	2.625	3.864	4.279	4.502	2.045	9.136	27.770
BUFALINI	80	333	718	5.748	6.373	8.290	5.322	4.863	1.791	33.518
Bufale	25	199	507	3.870	4.046	5.604	3.326	2.888	1.225	21.690
Altri bufalini	55	134	211	1.878	2.327	2.686	1.996	1.975	566	11.828

Tavola 2.30 - Aziende con suini e relativo numero di capi per classe di superficie totale e categoria

CATEGORIE	CLASSI DI SUPERFICIE TOTALE (in ettari)									Totale
	Senza superficie	Meno di 1	1 -- 2	2 -- 5	5 -- 10	10 -- 20	20 -- 50	50 -- 100	100 ed oltre	
AZIENDE										
SUINI	8	4.828	4.335	5.530	2.406	1.090	468	141	75	18.881
Suini di peso inferiore a 20 kg	-	29	29	60	49	42	34	13	9	265
Da 20 Kg a meno di 50 Kg	-	94	73	127	81	56	39	14	17	501
Da ingrasso di 50 Kg e più	8	4.713	4.239	5.397	2.323	1.031	442	134	66	18.353
Da 50 Kg a meno di 80 Kg	-	431	317	353	154	85	55	16	17	1.428
Da 80 Kg a meno di 110 Kg	1	1.170	1.028	1.275	580	274	134	34	28	4.524
Da 110 Kg e più	7	3.171	2.941	3.857	1.646	724	293	93	35	12.767
Da riproduzione di 50 Kg e più	-	35	57	89	98	101	62	25	20	487
Verri	-	17	30	39	42	41	34	17	14	234
Scrofe montate	-	25	36	66	79	84	55	23	18	386
di cui montate per la prima volta	-	2	-	1	-	-	1	-	1	5
Altre scrofe	-	3	11	25	21	22	13	5	2	102
di cui giovani non ancora montate	-	-	3	2	-	-	2	1	-	8
CAPI										
SUINI	10	6.645	6.805	10.502	12.098	25.013	16.973	3.346	7.814	89.206
Suini di peso inferiore a 20 kg	-	329	459	729	1.830	1.893	1.155	1.024	688	8.107
Da 20 Kg a meno di 50 Kg	-	259	348	770	2.300	2.721	723	973	1.208	9.302
Da ingrasso di 50 Kg e più	10	5.979	5.699	8.645	7.334	19.827	14.633	633	5.738	68.498
Da 50 Kg a meno di 80 Kg	-	740	586	988	595	8.070	2.845	207	3.164	17.195
Da 80 Kg a meno di 110 Kg	1	1.458	1.392	2.075	2.204	7.283	6.884	182	2.374	23.853
Da 110 Kg e più	9	3.781	3.721	5.582	4.535	4.474	4.904	244	200	27.450
Da riproduzione di 50 Kg e più	-	78	299	358	634	572	462	716	180	3.299
Verri	-	19	60	51	56	52	46	45	22	351
Scrofe montate	-	51	199	225	499	444	391	637	150	2.596
di cui montate per la prima volta	-	7	-	1	-	-	1	-	2	11
Altre scrofe	-	8	40	82	79	76	25	34	8	352
di cui giovani non ancora montate	-	-	15	6	-	-	2	1	-	24

**Tavola 2.31 - Aziende con ovini, caprini, equini, allevamenti avicoli, conigli, struzzi e/o altri allevamenti e relativo numero di capi per classe di superficie totale, specie e categoria**

SPECIE E CATEGORIE	CLASSI DI SUPERFICIE TOTALE (in ettari)									Totale
	Senza superficie	Meno di 1	1 -- 2	2 -- 5	5 -- 10	10 -- 20	20 -- 50	50 -- 100	100 ed oltre	
AZIENDE										
OVINI	64	2.465	2.733	3.725	1.861	1.096	699	252	142	13.037
Pecore	62	2.188	2.471	3.359	1.687	1.022	677	242	141	11.849
Da latte	55	403	506	773	470	459	431	173	101	3.371
Altre	33	1.903	2.125	2.863	1.381	718	426	131	84	9.664
Altri ovini	44	558	667	1.068	647	447	273	121	56	3.881
CAPRINI	15	757	773	1.025	474	226	109	38	25	3.442
Capre	14	522	539	762	386	182	96	30	23	2.554
Che hanno già figliato	13	408	431	633	330	156	85	29	21	2.106
Montate per la prima volta	6	167	172	241	125	74	34	13	15	847
Altri caprini	6	371	364	478	205	114	55	17	14	1.624
EQUINI	19	938	1.019	1.570	1.020	647	445	172	166	5.996
Cavalli	18	764	812	1.289	907	595	425	161	158	5.129
Asini	2	182	211	314	151	93	64	31	31	1.079
Altri equini	3	37	39	84	66	49	27	12	2	319
ALLEVAMENTI AVICOLI	63	23.154	13.682	13.760	4.934	2.097	885	230	102	58.907
Polli da carne	30	15.860	9.586	9.669	3.485	1.337	543	152	73	40.735
Galline da uova	58	21.528	12.766	12.948	4.689	1.999	833	214	92	55.127
Tacchini	6	977	571	688	270	138	75	23	9	2.757
Faraone	3	115	102	123	61	28	18	4	5	459
Oche	5	811	546	648	287	183	79	25	17	2.601
Altri allevamenti	-	432	290	346	174	68	41	15	9	1.375
CONIGLI	16	8.595	5.605	6.017	2.258	898	357	95	27	23.868
Fattrici	9	6.768	4.604	5.080	1.923	777	319	80	25	19.585
Altri conigli	11	7.629	4.879	5.191	1.964	803	323	84	25	20.909
STRUZZI	1	24	33	39	23	12	13	2	3	150
Riproduttori	1	20	26	28	18	11	8	2	3	117
Altri	-	13	19	21	19	9	7	-	2	90
ALTRI ALLEVAMENTI	7	203	122	176	108	51	42	14	20	743
CAPI										
OVINI	15.574	22.529	27.538	66.671	68.904	104.077	139.507	97.170	94.529	636.499
Pecore	14.005	20.182	24.299	60.262	63.500	94.888	131.404	87.935	89.268	585.743
Da latte	11.428	10.068	10.670	33.711	41.693	70.674	108.830	77.316	76.742	441.132
Altre	2.577	10.114	13.629	26.551	21.807	24.214	22.574	10.619	12.526	144.611
Altri ovini	1.569	2.347	3.239	6.409	5.404	9.189	8.103	9.235	5.261	50.756
CAPRINI	443	5.027	5.274	8.098	6.406	5.367	4.123	1.416	2.695	38.849
Capre	383	3.867	3.674	6.091	5.126	4.570	3.725	1.274	2.348	31.058
Che hanno già figliato	329	3.089	2.932	4.941	4.083	3.614	3.024	1.097	1.832	24.941
Montate per la prima volta	54	778	742	1.150	1.043	956	701	177	516	6.117
Altri caprini	60	1.160	1.600	2.007	1.280	797	398	142	347	7.791
EQUINI	153	1.861	2.225	4.819	3.711	3.258	3.161	1.363	2.244	22.795
Cavalli	132	1.564	1.870	4.199	3.244	2.956	2.822	1.163	1.945	19.895
Asini	3	214	271	450	287	202	266	141	281	2.115
Altri equini	18	83	84	170	180	100	73	59	18	785
ALLEVAMENTI AVICOLI	187.207	385.171	467.898	900.605	702.535	289.150	277.456	51.513	61.156	3.322.691
Polli da carne	151.586	191.370	245.887	427.486	539.279	214.297	241.031	40.148	56.746	2.107.830
Galline da uova	35.514	175.827	208.592	258.803	143.365	72.373	32.290	10.402	3.770	940.936
Tacchini	37	2.826	1.976	59.760	11.452	532	633	345	55	77.616
Faraone	43	575	567	1.876	2.100	234	822	270	75	6.562
Oche	27	3.142	2.263	4.076	1.647	852	1.549	199	284	14.039
Altri allevamenti	-	11.431	8.613	148.604	4.692	862	1.131	149	226	175.708
CONIGLI	79	86.539	77.759	221.243	99.214	12.051	6.064	13.553	611	517.113
Fattrici	26	20.630	17.803	27.525	15.619	2.765	1.494	2.362	124	88.348
Altri conigli	53	65.909	59.956	193.718	83.595	9.286	4.570	11.191	487	428.765
STRUZZI	2	208	423	419	541	350	225	6	30	2.204
Riproduttori	2	101	227	192	155	69	183	6	24	959
Altri	-	107	196	227	386	281	42	-	6	1.245

**Tavola 2.32 - Aziende con bovini e relativo numero di capi per classe di capi, classe di superficie totale e classe di superficie agricola utilizzata (SAU)**

CLASSI DI SUPERFICIE TOTALE CLASSI DI SAU	CLASSI DI CAPI										Totale
	1 -- 2	3 -- 5	6 -- 9	10 -- 19	20 -- 49	50 -- 99	100 -- 499	500 -- 999	1000 -- 1999	2000 ed oltre	
AZIENDE											
CLASSI DI SUPERFICIE TOTALE (in ettari)											
Senza superficie	6	1	2	2	10	1	-	-	-	-	22
Meno di 1 ettaro	428	160	63	68	38	6	2	-	-	-	765
1 -- 2	706	263	134	105	49	12	4	-	-	-	1.273
2 -- 3	545	310	171	144	73	18	1	-	-	-	1.262
3 -- 5	591	469	339	322	257	49	7	-	-	-	2.034
5 -- 10	416	475	407	548	529	190	20	-	-	-	2.585
10 -- 20	115	172	208	305	462	234	69	-	-	-	1.565
20 -- 30	23	31	33	90	154	96	55	-	-	-	482
30 -- 50	14	18	36	57	102	87	58	1	-	-	373
50 -- 100	6	13	16	26	80	56	58	2	-	-	257
100 ed oltre	8	10	8	16	37	42	111	21	-	1	254
TOTALE	2.858	1.922	1.417	1.683	1.791	791	385	24	-	1	10.872
CLASSI DI SAU (in ettari)											
Senza superficie	6	2	2	2	10	1	-	-	-	-	23
Meno di 1 ettaro	586	210	84	90	48	9	5	-	-	-	1.032
1 -- 2	826	334	173	128	66	12	2	-	-	-	1.541
2 -- 3	536	348	195	160	89	23	3	-	-	-	1.354
3 -- 5	511	467	344	355	277	62	5	-	-	-	2.021
5 -- 10	282	404	397	546	544	211	29	-	-	-	2.413
10 -- 20	74	109	149	263	453	213	75	-	-	-	1.336
20 -- 30	13	20	29	74	130	101	53	1	-	-	421
30 -- 50	11	15	27	37	86	83	57	-	-	-	316
50 -- 100	5	6	11	18	63	54	58	3	-	-	218
100 ed oltre	8	7	6	10	25	22	98	20	-	1	197
TOTALE	2.858	1.922	1.417	1.683	1.791	791	385	24	-	1	10.872
CAPI											
CLASSI DI SUPERFICIE TOTALE (in ettari)											
Senza superficie	9	3	15	23	283	61	-	-	-	-	394
Meno di 1 ettaro	567	607	452	907	1.050	390	235	-	-	-	4.208
1 -- 2	980	995	963	1.377	1.378	740	500	-	-	-	6.933
2 -- 3	812	1.177	1.223	1.924	2.038	1.142	189	-	-	-	8.505
3 -- 5	895	1.799	2.476	4.350	7.415	3.110	968	-	-	-	21.013
5 -- 10	648	1.854	2.999	7.359	16.024	12.035	2.945	-	-	-	43.864
10 -- 20	187	703	1.521	4.194	14.761	15.417	9.694	-	-	-	46.477
20 -- 30	38	126	242	1.298	4.771	6.878	8.004	-	-	-	21.357
30 -- 50	21	71	263	837	3.348	5.932	10.216	610	-	-	21.298
50 -- 100	10	55	113	357	2.521	4.052	10.693	1.012	-	-	18.813
100 ed oltre	12	39	59	221	1.297	3.022	25.731	13.591	-	2.623	46.595
TOTALE	4.179	7.429	10.326	22.847	54.886	52.779	69.175	15.213	-	2.623	239.457
CLASSI DI SAU (in ettari)											
Senza superficie	9	6	15	23	283	61	-	-	-	-	397
Meno di 1 ettaro	777	792	602	1.189	1.376	556	661	-	-	-	5.953
1 -- 2	1.169	1.264	1.241	1.710	1.830	744	263	-	-	-	8.221
2 -- 3	807	1.340	1.410	2.142	2.571	1.477	484	-	-	-	10.231
3 -- 5	791	1.794	2.513	4.725	8.002	3.850	607	-	-	-	22.282
5 -- 10	443	1.594	2.916	7.371	16.598	13.523	4.071	-	-	-	46.516
10 -- 20	125	448	1.094	3.689	14.378	14.158	11.158	-	-	-	45.050
20 -- 30	22	80	217	1.065	4.076	7.080	8.476	610	-	-	21.626
30 -- 50	15	60	197	554	2.919	5.783	9.222	-	-	-	18.750
50 -- 100	9	21	79	249	1.963	3.987	10.953	1.530	-	-	18.791
100 ed oltre	12	30	42	130	890	1.560	23.280	13.073	-	2.623	41.640
TOTALE	4.179	7.429	10.326	22.847	54.886	52.779	69.175	15.213	-	2.623	239.457

**Tavola 2.33 - Aziende con bovini e relativo numero di capi per classe di capi, forma di conduzione e zona altimetrica**

FORME DI CONDUZIONE ZONE ALTIMETRICHE	CLASSI DI CAPI										Totale
	1 -- 2	3 -- 5	6 -- 9	10 -- 19	20 -- 49	50 -- 99	100 -- 499	500 -- 999	1000 -- 1999	2000 ed oltre	
AZIENDE											
FORME DI CONDUZIONE											
Conduzione diretta del coltivatore	2.836	1.907	1.407	1.670	1.757	759	309	9	-	-	10.654
Con solo manodopera familiare	2.739	1.806	1.318	1.570	1.635	680	196	1	-	-	9.945
Con manodopera familiare prevalente	89	86	77	90	102	59	79	4	-	-	586
Con manodopera extrafamiliare prevalente	8	15	12	10	20	20	34	4	-	-	123
Conduzione con salariati	22	15	10	12	34	32	76	15	-	1	217
Conduzione a colonia parziaria appoderata	-	-	-	-	-	-	-	-	-	-	-
Altra forma di conduzione	-	-	-	1	-	-	-	-	-	-	1
TOTALE	2.858	1.922	1.417	1.683	1.791	791	385	24	-	1	10.872
ZONE ALTIMETRICHE											
Montagna	772	514	377	447	410	120	29	1	-	-	2.670
Collina	2.016	1.308	935	1.003	885	368	220	9	-	-	6.744
Pianura	70	100	105	233	496	303	136	14	-	1	1.458
TOTALE	2.858	1.922	1.417	1.683	1.791	791	385	24	-	1	10.872
CAPI											
FORME DI CONDUZIONE											
Conduzione diretta del coltivatore	4.147	7.369	10.257	22.671	53.706	50.555	52.440	5.470	-	-	206.615
Con solo manodopera familiare	3.997	6.977	9.606	21.285	49.921	45.009	28.105	503	-	-	165.403
Con manodopera familiare prevalente	138	332	561	1.246	3.196	4.109	15.401	2.282	-	-	27.265
Con manodopera extrafamiliare prevalente	12	60	90	140	589	1.437	8.934	2.685	-	-	13.947
Conduzione con salariati	32	60	69	165	1.180	2.224	16.735	9.743	-	2.623	32.831
Conduzione a colonia parziaria appoderata	-	-	-	-	-	-	-	-	-	-	-
Altra forma di conduzione	-	-	-	11	-	-	-	-	-	-	11
TOTALE	4.179	7.429	10.326	22.847	54.886	52.779	69.175	15.213	-	2.623	239.457
ZONE ALTIMETRICHE											
Montagna	1.117	1.988	2.729	6.101	12.287	7.741	4.834	609	-	-	37.406
Collina	2.952	5.036	6.820	13.465	26.724	24.823	39.264	5.482	-	-	124.566
Pianura	110	405	777	3.281	15.875	20.215	25.077	9.122	-	2.623	77.485
TOTALE	4.179	7.429	10.326	22.847	54.886	52.779	69.175	15.213	-	2.623	239.457

**Tavola 2.34 - Aziende con vacche da latte e relativo numero di capi per classe di capi, classe di superficie totale e classe di superficie agricola utilizzata (SAU)**

CLASSI DI SUPERFICIE TOTALE CLASSI DI SAU	CLASSI DI CAPI										Totale
	1 -- 2	3 -- 5	6 -- 9	10 -- 19	20 -- 49	50 -- 99	100 -- 499	500 -- 999	1000 -- 1999	2000 ed oltre	
AZIENDE											
CLASSI DI SUPERFICIE TOTALE (in ettari)											
Senza superficie	-	-	-	-	-	-	-	-	-	-	-
Meno di 1 ettaro	48	25	15	12	1	-	-	-	-	-	101
1 -- 2	80	65	43	21	5	2	-	-	-	-	216
2 -- 3	88	95	54	62	14	1	1	-	-	-	315
3 -- 5	102	168	134	162	90	6	-	-	-	-	662
5 -- 10	95	128	190	286	291	24	3	-	-	-	1.017
10 -- 20	23	38	70	182	306	66	8	-	-	-	693
20 -- 30	3	2	6	42	85	50	8	-	-	-	196
30 -- 50	4	6	3	17	63	42	17	-	-	-	152
50 -- 100	-	5	3	8	25	26	24	-	-	-	91
100 ed oltre	1	4	-	3	9	12	49	-	1	-	79
TOTALE	444	536	518	795	889	229	110	-	1	-	3.522
CLASSI DI SAU (in ettari)											
Senza superficie	-	-	-	-	-	-	-	-	-	-	-
Meno di 1 ettaro	64	33	19	14	2	1	1	-	-	-	134
1 -- 2	95	83	50	37	9	1	-	-	-	-	275
2 -- 3	81	101	64	66	24	2	-	-	-	-	338
3 -- 5	110	159	143	175	112	5	-	-	-	-	704
5 -- 10	71	121	178	286	307	33	4	-	-	-	1.000
10 -- 20	16	24	55	166	273	70	10	-	-	-	614
20 -- 30	4	1	5	33	83	44	12	-	-	-	182
30 -- 50	2	6	2	8	56	42	14	-	-	-	130
50 -- 100	-	4	2	7	17	22	25	-	-	-	77
100 ed oltre	1	4	-	3	6	9	44	-	1	-	68
TOTALE	444	536	518	795	889	229	110	-	1	-	3.522
CAPI											
CLASSI DI SUPERFICIE TOTALE (in ettari)											
Senza superficie	-	-	-	-	-	-	-	-	-	-	-
Meno di 1 ettaro	71	97	105	148	25	-	-	-	-	-	446
1 -- 2	111	237	309	265	143	118	-	-	-	-	1.183
2 -- 3	129	373	399	793	366	50	134	-	-	-	2.244
3 -- 5	140	685	947	2.215	2.401	367	-	-	-	-	6.755
5 -- 10	138	527	1.382	3.872	8.274	1.500	323	-	-	-	16.016
10 -- 20	35	156	529	2.515	9.370	4.068	995	-	-	-	17.668
20 -- 30	4	9	47	593	2.728	3.267	934	-	-	-	7.582
30 -- 50	7	25	26	243	1.912	2.600	2.372	-	-	-	7.185
50 -- 100	-	23	24	109	875	1.937	3.483	-	-	-	6.451
100 ed oltre	2	17	-	35	346	915	9.737	-	1.235	-	12.287
TOTALE	637	2.149	3.768	10.788	26.440	14.822	17.978	-	1.235	-	77.817
CLASSI DI SAU (in ettari)											
Senza superficie	-	-	-	-	-	-	-	-	-	-	-
Meno di 1 ettaro	92	124	136	171	49	58	134	-	-	-	764
1 -- 2	136	312	360	463	234	60	-	-	-	-	1.565
2 -- 3	118	404	456	870	623	130	-	-	-	-	2.601
3 -- 5	149	643	1.016	2.382	3.041	287	-	-	-	-	7.518
5 -- 10	104	499	1.314	3.886	8.953	2.090	423	-	-	-	17.269
10 -- 20	26	103	413	2.313	8.284	4.365	1.325	-	-	-	16.829
20 -- 30	7	4	40	469	2.662	2.832	1.717	-	-	-	7.731
30 -- 50	3	25	15	105	1.719	2.690	1.687	-	-	-	6.244
50 -- 100	-	18	18	94	642	1.613	3.849	-	-	-	6.234
100 ed oltre	2	17	-	35	233	697	8.843	-	1.235	-	11.062
TOTALE	637	2.149	3.768	10.788	26.440	14.822	17.978	-	1.235	-	77.817

**Tavola 2.35 - Aziende con vacche da latte e relativo numero di capi per classe di capi, forma di conduzione e zona altimetrica**

FORME DI CONDUZIONE ZONE ALTIMETRICHE	CLASSI DI CAPI										Totale
	1 -- 2	3 -- 5	6 -- 9	10 -- 19	20 -- 49	50 -- 99	100 -- 499	500 -- 999	1000 -- 1999	2000 ed oltre	
AZIENDE											
FORME DI CONDUZIONE											
Conduzione diretta del coltivatore	440	533	516	791	874	220	74	-	-	-	3.448
<i>Con solo manodopera familiare</i>	421	495	498	750	824	167	25	-	-	-	3.180
<i>Con manodopera familiare prevalente</i>	18	37	17	39	43	41	28	-	-	-	223
<i>Con manodopera extrafamiliare prevalente</i>	1	1	1	2	7	12	21	-	-	-	45
Conduzione con salariati	4	2	2	4	15	9	36	-	1	-	73
Conduzione a colonia parziaria appoderata	-	-	-	-	-	-	-	-	-	-	-
Altra forma di conduzione	-	1	-	-	-	-	-	-	-	-	1
<b>TOTALE</b>	<b>444</b>	<b>536</b>	<b>518</b>	<b>795</b>	<b>889</b>	<b>229</b>	<b>110</b>	<b>-</b>	<b>1</b>	<b>-</b>	<b>3.522</b>
ZONE ALTIMETRICHE											
Montagna	82	98	78	112	83	11	5	-	-	-	469
Collina	326	397	359	397	378	103	53	-	-	-	2.013
Pianura	36	41	81	286	428	115	52	-	1	-	1.040
<b>TOTALE</b>	<b>444</b>	<b>536</b>	<b>518</b>	<b>795</b>	<b>889</b>	<b>229</b>	<b>110</b>	<b>-</b>	<b>1</b>	<b>-</b>	<b>3.522</b>
CAPI											
FORME DI CONDUZIONE											
Conduzione diretta del coltivatore	632	2.137	3.751	10.730	25.937	14.151	11.054	-	-	-	68.392
<i>Con solo manodopera familiare</i>	606	1.992	3.621	10.161	24.313	10.410	2.881	-	-	-	53.984
<i>Con manodopera familiare prevalente</i>	25	140	121	546	1.447	2.960	4.490	-	-	-	9.729
<i>Con manodopera extrafamiliare prevalente</i>	1	5	9	23	177	781	3.683	-	-	-	4.679
Conduzione con salariati	5	7	17	58	503	671	6.924	-	1.235	-	9.420
Conduzione a colonia parziaria appoderata	-	-	-	-	-	-	-	-	-	-	-
Altra forma di conduzione	-	5	-	-	-	-	-	-	-	-	5
<b>TOTALE</b>	<b>637</b>	<b>2.149</b>	<b>3.768</b>	<b>10.788</b>	<b>26.440</b>	<b>14.822</b>	<b>17.978</b>	<b>-</b>	<b>1.235</b>	<b>-</b>	<b>77.817</b>
ZONE ALTIMETRICHE											
Montagna	128	386	555	1.504	2.357	703	625	-	-	-	6.258
Collina	457	1.595	2.604	5.300	11.261	6.935	7.811	-	-	-	35.963
Pianura	52	168	609	3.984	12.822	7.184	9.542	-	1.235	-	35.596
<b>TOTALE</b>	<b>637</b>	<b>2.149</b>	<b>3.768</b>	<b>10.788</b>	<b>26.440</b>	<b>14.822</b>	<b>17.978</b>	<b>-</b>	<b>1.235</b>	<b>-</b>	<b>77.817</b>

**Tavola 2.36 - Aziende con suini e relativo numero di capi per classe di capi, classe di superficie totale e classe di superficie agricola utilizzata (SAU)**

CLASSI DI SUPERFICIE TOTALE CLASSI DI SAU	CLASSI DI CAPI									Totale
	1 -- 2	3 -- 5	6 -- 9	10 -- 19	20 -- 49	50 -- 99	100 -- 499	500 -- 999	1000 ed oltre	
AZIENDE										
CLASSI DI SUPERFICIE TOTALE (in ettari)										
Senza superficie	8	-	-	-	-	-	-	-	-	8
Meno di 1 ettaro	4.706	98	6	6	7	3	2	-	-	4.828
1 -- 2	4.143	153	10	16	7	1	5	-	-	4.335
2 -- 3	2.535	110	6	10	3	2	2	-	-	2.668
3 -- 5	2.641	168	16	13	13	4	6	1	-	2.862
5 -- 10	2.081	229	27	29	22	5	9	2	2	2.406
10 -- 20	832	156	30	33	23	7	6	1	2	1.090
20 -- 30	190	42	14	6	9	7	3	-	1	272
30 -- 50	121	33	10	16	8	5	1	-	2	196
50 -- 100	72	40	6	9	9	2	1	1	1	141
100 ed oltre	34	14	6	4	6	6	4	-	1	75
TOTALE	17.363	1.043	131	142	107	42	39	5	9	18.881
CLASSI DI SAU (in ettari)										
Senza superficie	16	-	-	1	1	-	-	-	-	18
Meno di 1 ettaro	6.184	146	8	7	8	3	3	-	-	6.359
1 -- 2	4.219	151	12	21	10	2	6	-	-	4.421
2 -- 3	2.186	130	8	5	4	2	4	1	-	2.340
3 -- 5	2.186	158	13	15	9	5	5	-	-	2.391
5 -- 10	1.633	218	35	32	24	7	6	2	2	1.959
10 -- 20	617	134	24	33	24	7	8	1	2	850
20 -- 30	148	33	13	7	10	6	1	-	2	220
30 -- 50	98	37	9	10	5	4	1	-	1	165
50 -- 100	52	27	4	8	7	1	1	1	1	102
100 ed oltre	24	9	5	3	5	5	4	-	1	56
TOTALE	17.363	1.043	131	142	107	42	39	5	9	18.881
CAPI										
CLASSI DI SUPERFICIE TOTALE (in ettari)										
Senza superficie	10	-	-	-	-	-	-	-	-	10
Meno di 1 ettaro	5.446	327	39	72	237	213	311	-	-	6.645
1 -- 2	4.993	515	67	203	213	95	719	-	-	6.805
2 -- 3	3.163	373	39	121	80	112	285	-	-	4.173
3 -- 5	3.464	553	111	187	339	269	900	506	-	6.329
5 -- 10	2.899	791	181	371	685	384	1.602	1.140	4.045	12.098
10 -- 20	1.209	546	211	409	630	443	1.156	883	19.526	25.013
20 -- 30	287	148	98	83	258	448	741	-	10.000	12.063
30 -- 50	182	117	72	196	269	329	224	-	3.521	4.910
50 -- 100	105	149	42	110	269	120	180	556	1.815	3.346
100 ed oltre	52	52	42	48	207	411	502	-	6.500	7.814
TOTALE	21.810	3.571	902	1.800	3.187	2.824	6.620	3.085	45.407	89.206
CLASSI DI SAU (in ettari)										
Senza superficie	18	-	-	10	28	-	-	-	-	56
Meno di 1 ettaro	7.186	484	51	90	279	213	411	-	-	8.714
1 -- 2	5.173	510	80	258	271	165	862	-	-	7.319
2 -- 3	2.778	440	55	68	110	112	662	506	-	4.731
3 -- 5	2.942	526	90	216	238	347	704	-	-	5.063
5 -- 10	2.326	750	237	402	744	486	1.178	1.140	4.045	11.308
10 -- 20	904	479	172	411	666	415	1.788	883	19.526	25.244
20 -- 30	220	114	90	91	288	435	109	-	11.521	12.868
30 -- 50	149	133	64	121	158	240	224	-	2.000	3.089
50 -- 100	80	101	27	100	246	62	180	556	1.815	3.167
100 ed oltre	34	34	36	33	159	349	502	-	6.500	7.647
TOTALE	21.810	3.571	902	1.800	3.187	2.824	6.620	3.085	45.407	89.206



**Tavola 2.37 - Aziende con suini e relativo numero di capi per classe di capi, forma di conduzione e zona altimetrica**

FORME DI CONDUZIONE ZONE ALTIMETRICHE	CLASSI DI CAPI									Totale
	1 -- 2	3 -- 5	6 -- 9	10 -- 19	20 -- 49	50 -- 99	100 -- 499	500 -- 999	1000 ed oltre	
AZIENDE										
FORME DI CONDUZIONE										
Conduzione diretta del coltivatore	17.276	1.030	128	137	98	37	37	4	7	18.754
Con solo manodopera familiare	16.652	953	115	122	82	26	32	3	3	17.988
Con manodopera familiare prevalente	584	69	9	11	11	9	5	1	2	701
Con manodopera extrafamiliare prevalente	40	8	4	4	5	2	-	-	2	65
Conduzione con salariati	80	13	3	4	9	5	2	1	2	119
Conduzione a colonia parziaria appoderata	6	-	-	-	-	-	-	-	-	6
Altra forma di conduzione	1	-	-	1	-	-	-	-	-	2
TOTALE	17.363	1.043	131	142	107	42	39	5	9	18.881
ZONE ALTIMETRICHE										
Montagna	4.141	330	31	37	28	8	3	1	1	4.580
Collina	12.733	646	89	91	72	28	28	2	5	13.694
Pianura	489	67	11	14	7	6	8	2	3	607
TOTALE	17.363	1.043	131	142	107	42	39	5	9	18.881
CAPI										
FORME DI CONDUZIONE										
Conduzione diretta del coltivatore	21.699	3.526	880	1.735	2.912	2.519	6.398	2.529	22.381	64.579
Con solo manodopera familiare	20.853	3.253	783	1.544	2.469	1.723	5.230	1.646	6.045	43.546
Con manodopera familiare prevalente	789	239	67	142	283	646	1.168	883	13.000	17.217
Con manodopera extrafamiliare prevalente	57	34	30	49	160	150	-	-	3.336	3.816
Conduzione con salariati	101	45	22	50	275	305	222	556	23.026	24.602
Conduzione a colonia parziaria appoderata	9	-	-	-	-	-	-	-	-	9
Altra forma di conduzione	1	-	-	15	-	-	-	-	-	16
TOTALE	21.810	3.571	902	1.800	3.187	2.824	6.620	3.085	45.407	89.206
ZONE ALTIMETRICHE										
Montagna	5.287	1.112	208	457	844	516	336	500	13.026	22.286
Collina	15.861	2.226	619	1.167	2.124	1.848	4.761	1.439	19.236	49.281
Pianura	662	233	75	176	219	460	1.523	1.146	13.145	17.639
TOTALE	21.810	3.571	902	1.800	3.187	2.824	6.620	3.085	45.407	89.206

**Tavola 2.38 - Aziende con ovini e relativo numero di capi per classe di capi, classe di superficie totale e classe di superficie agricola utilizzata (SAU)**

CLASSI DI SUPERFICIE TOTALE CLASSI DI SAU	CLASSI DI CAPI										Totale
	1 -- 2	3 -- 9	10 -- 19	20 -- 49	50 -- 99	100 -- 499	500 -- 999	1000 -- 2999	3000 -- 4999	5000 ed oltre	
AZIENDE											
CLASSI DI SUPERFICIE TOTALE (in ettari)											
Senza superficie	3	6	2	4	5	34	10	-	-	-	64
Meno di 1 ettaro	919	1.263	137	69	29	47	1	-	-	-	2.465
1 -- 2	760	1.556	236	85	41	52	2	1	-	-	2.733
2 -- 3	409	960	209	96	25	52	2	1	-	-	1.754
3 -- 5	341	1.016	286	166	57	100	3	2	-	-	1.971
5 -- 10	237	757	325	232	105	194	10	1	-	-	1.861
10 -- 20	71	235	192	157	100	311	24	6	-	-	1.096
20 -- 30	6	40	43	55	37	156	17	2	-	-	356
30 -- 50	4	24	23	46	28	173	40	5	-	-	343
50 -- 100	4	19	14	25	14	88	70	18	-	-	252
100 ed oltre	1	6	5	17	3	37	39	32	2	-	142
TOTALE	2.755	5.882	1.472	952	444	1.244	218	68	2	-	13.037
CLASSE DI SAU (in ettari)											
Senza superficie	4	6	2	4	5	34	10	-	-	-	65
Meno di 1 ettaro	1.226	1.860	200	83	37	63	2	1	-	-	3.472
1 -- 2	722	1.570	275	102	44	60	2	2	-	-	2.777
2 -- 3	333	905	232	120	25	52	2	-	-	-	1.669
3 -- 5	267	794	288	176	66	101	3	1	-	-	1.696
5 -- 10	150	525	279	225	99	211	9	3	-	-	1.501
10 -- 20	41	158	141	132	107	317	27	4	-	-	927
20 -- 30	4	25	25	41	32	156	20	4	-	-	307
30 -- 50	4	20	17	34	17	150	45	3	-	-	290
50 -- 100	4	14	11	22	9	75	65	20	-	-	220
100 ed oltre	-	5	2	13	3	25	33	30	2	-	113
TOTALE	2.755	5.882	1.472	952	444	1.244	218	68	2	-	13.037
CAPI											
CLASSI DI SUPERFICIE TOTALE (in ettari)											
Senza superficie	4	33	24	122	341	8.874	6.176	-	-	-	15.574
Meno di 1 ettaro	1.620	5.115	1.584	1.910	1.901	9.699	700	-	-	-	22.529
1 -- 2	1.360	6.677	2.860	2.458	2.879	9.244	1.060	1.000	-	-	27.538
2 -- 3	744	4.375	2.565	2.663	1.574	10.077	1.360	1.495	-	-	24.853
3 -- 5	625	4.572	3.537	4.630	3.784	20.576	1.720	2.374	-	-	41.818
5 -- 10	431	3.490	4.094	6.634	6.994	40.447	5.814	1.000	-	-	68.904
10 -- 20	126	1.190	2.423	4.598	6.621	66.917	14.816	7.386	-	-	104.077
20 -- 30	8	195	567	1.652	2.536	40.556	10.087	2.700	-	-	58.301
30 -- 50	8	117	302	1.441	1.969	45.508	24.805	7.056	-	-	81.206
50 -- 100	7	87	177	715	886	24.641	46.373	24.284	-	-	97.170
100 ed oltre	2	21	71	473	240	10.200	28.174	47.648	7.700	-	94.529
TOTALE	4.935	25.872	18.204	27.296	29.725	286.739	141.085	94.943	7.700	-	636.499
CLASSE DI SAU (in ettari)											
Senza superficie	5	33	24	122	341	8.874	6.176	-	-	-	15.575
Meno di 1 ettaro	2.181	7.649	2.366	2.304	2.481	12.620	1.200	1.200	-	-	32.001
1 -- 2	1.290	6.906	3.326	2.928	2.995	10.528	1.420	2.495	-	-	31.888
2 -- 3	615	4.098	2.861	3.241	1.569	11.312	1.100	-	-	-	24.796
3 -- 5	476	3.609	3.558	5.002	4.352	19.680	2.035	1.174	-	-	39.886
5 -- 10	277	2.474	3.545	6.529	6.685	44.407	4.899	3.500	-	-	72.316
10 -- 20	71	813	1.798	3.933	7.170	69.590	16.581	4.886	-	-	104.842
20 -- 30	5	113	329	1.214	2.239	41.018	12.160	5.900	-	-	62.978
30 -- 50	7	100	225	1.050	1.099	39.487	28.249	3.856	-	-	74.073
50 -- 100	8	60	140	603	554	21.788	42.671	27.484	-	-	93.308
100 ed oltre	-	17	32	370	240	7.435	24.594	44.448	7.700	-	84.836
TOTALE	4.935	25.872	18.204	27.296	29.725	286.739	141.085	94.943	7.700	-	636.499

**Tavola 2.39 - Aziende con ovini e relativo numero di capi per classe di capi, forma di conduzione e zona altimetrica**

FORME DI CONDUZIONE ZONE ALTIMETRICHE	CLASSI DI CAPI										Totale
	1 -- 2	3 -- 9	10 -- 19	20 -- 49	50 -- 99	100 -- 499	500 -- 999	1000 -- 2999	3000 -- 4999	5000 ed oltre	
AZIENDE											
FORME DI CONDUZIONE											
Conduzione diretta del coltivatore	2.748	5.858	1.460	935	434	1.222	208	61	2	-	12.928
Con solo manodopera familiare	2.666	5.627	1.374	869	409	1.103	148	29	-	-	12.225
Con manodopera familiare prevalente	78	214	79	58	20	102	47	24	1	-	623
Con manodopera extrafamiliare prevalente	4	17	7	8	5	17	13	8	1	-	80
Conduzione con salariati	5	21	11	17	10	22	10	7	-	-	103
Conduzione a colonia parziaria appoderata	1	2	-	-	-	-	-	-	-	-	3
Altra forma di conduzione	1	1	1	-	-	-	-	-	-	-	3
TOTALE	2.755	5.882	1.472	952	444	1.244	218	68	2	-	13.037
ZONE ALTIMETRICHE											
Montagna	485	1.482	542	364	154	266	15	4	-	-	3.312
Collina	2.239	4.252	877	532	261	821	147	42	1	-	9.172
Pianura	31	148	53	56	29	157	56	22	1	-	553
TOTALE	2.755	5.882	1.472	952	444	1.244	218	68	2	-	13.037
CAPI											
FORME DI CONDUZIONE											
Conduzione diretta del coltivatore	4.922	25.766	18.028	26.798	29.121	281.379	134.972	85.715	7.700	-	614.401
Con solo manodopera familiare	4.770	24.680	16.978	24.771	27.518	250.000	94.851	39.481	-	-	483.049
Con manodopera familiare prevalente	145	1.001	968	1.744	1.291	27.940	31.185	33.714	4.200	-	102.188
Con manodopera extrafamiliare prevalente	7	85	82	283	312	3.439	8.936	12.520	3.500	-	29.164
Conduzione con salariati	10	95	164	498	604	5.360	6.113	9.228	-	-	22.072
Conduzione a colonia parziaria appoderata	1	8	-	-	-	-	-	-	-	-	9
Altra forma di conduzione	2	3	12	-	-	-	-	-	-	-	17
TOTALE	4.935	25.872	18.204	27.296	29.725	286.739	141.085	94.943	7.700	-	636.499
ZONE ALTIMETRICHE											
Montagna	883	6.774	6.766	10.246	10.239	53.202	10.130	6.326	-	-	104.566
Collina	3.992	18.395	10.762	15.448	17.587	193.098	93.849	58.825	4.200	-	416.156
Pianura	60	703	676	1.602	1.899	40.439	37.106	29.792	3.500	-	115.777
TOTALE	4.935	25.872	18.204	27.296	29.725	286.739	141.085	94.943	7.700	-	636.499

**Tavola 2.40 - Aziende con polli da carne e relativo numero di capi per classe di capi, classe di superficie totale e classe di superficie agricola utilizzata (SAU)**

CLASSI DI SUPERFICIE TOTALE CLASSI DI SAU	CLASSI DI CAPI									Totale
	Meno di 50	50 -- 100	100 -- 500	500 -- 1000	1000 -- 5000	5000 -- 10000	10000 -- 25000	25000 -- 50000	50000 ed oltre	
AZIENDE										
CLASSI DI SUPERFICIE TOTALE (in ettari)										
Senza superficie	26	2	-	-	1	-	-	-	1	30
Meno di 1 ettaro	15.777	76	6	-	1	-	-	-	-	15.860
1 -- 2	9.475	98	5	-	2	2	2	1	1	9.586
2 -- 3	4.858	81	5	-	-	-	4	-	1	4.949
3 -- 5	4.617	82	14	1	3	-	1	-	2	4.720
5 -- 10	3.379	83	13	2	1	1	1	1	4	3.485
10 -- 20	1.278	39	18	-	-	-	-	-	2	1.337
20 -- 30	283	14	7	-	1	-	-	-	1	306
30 -- 50	217	7	8	1	1	1	-	-	2	237
50 -- 100	140	6	4	-	1	-	-	1	-	152
100 ed oltre	55	8	8	-	1	-	-	-	1	73
TOTALE	40.105	496	88	4	12	4	8	3	15	40.735
CLASSI DI SAU (in ettari)										
Senza superficie	49	2	-	-	1	-	-	-	1	53
Meno di 1 ettaro	19.459	104	8	-	2	1	2	1	1	19.578
1 -- 2	8.826	113	6	-	1	1	2	-	1	8.950
2 -- 3	4.064	71	6	-	3	-	3	-	-	4.147
3 -- 5	3.660	76	11	2	1	-	-	1	3	3.754
5 -- 10	2.546	66	17	1	-	1	1	-	4	2.636
10 -- 20	951	34	22	-	-	-	-	-	2	1.009
20 -- 30	224	12	2	1	1	-	-	-	-	240
30 -- 50	179	6	4	-	1	1	-	-	2	193
50 -- 100	109	6	6	-	1	-	-	1	-	123
100 ed oltre	38	6	6	-	1	-	-	-	1	52
TOTALE	40.105	496	88	4	12	4	8	3	15	40.735
CAPI										
CLASSI DI SUPERFICIE TOTALE (in ettari)										
Senza superficie	286	100	-	-	1.200	-	-	-	150.000	151.586
Meno di 1 ettaro	185.635	4.035	700	-	1.000	-	-	-	-	191.370
1 -- 2	123.427	5.240	720	-	3.500	11.000	22.000	30.000	50.000	245.887
2 -- 3	68.026	4.457	600	-	-	-	63.000	-	60.000	196.083
3 -- 5	66.843	4.370	2.390	800	7.000	-	10.000	-	140.000	231.403
5 -- 10	50.917	4.642	1.720	1.000	2.000	6.000	24.000	49.000	400.000	539.279
10 -- 20	19.717	2.110	2.470	-	-	-	-	-	190.000	214.297
20 -- 30	4.428	700	1.150	-	1.000	-	-	-	60.000	67.278
30 -- 50	3.513	380	1.260	600	1.000	6.000	-	-	161.000	173.753
50 -- 100	2.268	330	550	-	3.000	-	-	34.000	-	40.148
100 ed oltre	1.006	440	1.300	-	4.000	-	-	-	50.000	56.746
TOTALE	526.066	26.804	12.860	2.400	23.700	23.000	119.000	113.000	1.261.000	2.107.830
CLASSI DI SAU (in ettari)										
Senza superficie	443	100	-	-	1.200	-	-	-	150.000	151.743
Meno di 1 ettaro	232.403	5.550	900	-	3.000	6.000	26.000	30.000	50.000	353.853
1 -- 2	119.805	6.012	1.020	-	1.500	5.000	34.000	-	60.000	227.337
2 -- 3	57.129	3.950	1.100	-	4.500	-	35.000	-	-	101.679
3 -- 5	53.880	4.160	1.690	1.300	4.500	-	-	49.000	290.000	404.530
5 -- 10	38.841	3.632	2.090	500	-	6.000	24.000	-	380.000	455.063
10 -- 20	14.718	1.810	3.300	-	-	-	-	-	120.000	139.828
20 -- 30	3.446	620	300	600	1.000	-	-	-	-	5.966
30 -- 50	2.901	300	610	-	1.000	6.000	-	-	161.000	171.811
50 -- 100	1.773	330	750	-	3.000	-	-	34.000	-	39.853
100 ed oltre	727	340	1.100	-	4.000	-	-	-	50.000	56.167
TOTALE	526.066	26.804	12.860	2.400	23.700	23.000	119.000	113.000	1.261.000	2.107.830

**Tavola 2.41 - Aziende con polli da carne e relativo numero di capi per classe di capi, forma di conduzione e zona altimetrica**

FORME DI CONDUZIONE ZONE ALTIMETRICHE	CLASSI DI CAPI									Totale
	Meno di 50	50 -- 100	100 -- 500	500 --1000	1000 -- 5000	5000 -- 10000	10000 -- 25000	25000 -- 50000	50000 ed oltre	
AZIENDE										
FORME DI CONDUZIONE										
Conduzione diretta del coltivatore	39.902	491	85	3	7	3	6	2	14	40.513
Con solo manodopera familiare	38.245	444	60	3	4	2	6	1	11	38.776
Con manodopera familiare prevalente	1.486	37	19	-	1	1	-	1	2	1.547
Con manodopera extrafamiliare prevalente	171	10	6	-	2	-	-	-	1	190
Conduzione con salariati	193	5	3	1	5	1	2	1	1	212
Conduzione a colonia parziaria appoderata	9	-	-	-	-	-	-	-	-	9
Altra forma di conduzione	1	-	-	-	-	-	-	-	-	1
TOTALE	40.105	496	88	4	12	4	8	3	15	40.735
ZONE ALTIMETRICHE										
Montagna	8.510	109	17	-	1	-	-	-	-	8.637
Collina	29.885	350	55	3	7	3	7	3	15	30.328
Pianura	1.710	37	16	1	4	1	1	-	-	1.770
TOTALE	40.105	496	88	4	12	4	8	3	15	40.735
CAPI										
FORME DI CONDUZIONE										
Conduzione diretta del coltivatore	523.184	26.554	12.460	1.800	12.700	17.000	73.000	64.000	1.211.000	1.941.698
Con solo manodopera familiare	501.302	24.014	8.610	1.800	8.700	12.000	73.000	30.000	1.000.000	1.659.426
Con manodopera familiare prevalente	19.734	2.030	2.550	-	1.000	5.000	-	34.000	161.000	225.314
Con manodopera extrafamiliare prevalente	2.148	510	1.300	-	3.000	-	-	-	50.000	56.958
Conduzione con salariati	2.719	250	400	600	11.000	6.000	46.000	49.000	50.000	165.969
Conduzione a colonia parziaria appoderata	153	-	-	-	-	-	-	-	-	153
Altra forma di conduzione	10	-	-	-	-	-	-	-	-	10
TOTALE	526.066	26.804	12.860	2.400	23.700	23.000	119.000	113.000	1.261.000	2.107.830
ZONE ALTIMETRICHE										
Montagna	112.623	5.896	2.040	-	1.000	-	-	-	-	121.559
Collina	389.865	18.938	7.840	1.800	15.000	17.000	107.000	113.000	1.261.000	1.931.443
Pianura	23.578	1.970	2.980	600	7.700	6.000	12.000	-	-	54.828
TOTALE	526.066	26.804	12.860	2.400	23.700	23.000	119.000	113.000	1.261.000	2.107.830

**Tavola 2.42 - Aziende con galline da uova e relativo numero di capi per classe di capi , classe di superficie totale e classe di superficie agricola utilizzata (SAU)**

CLASSI DI SUPERFICIE TOTALE		CLASSI DI CAPI										Totale
CLASSI DI SAU	Meno di 50	50 --100	100 -- 500	500 --1000	1000 -- 3000	3000 -- 5000	5000 -- 10000	10000 -- 25000	25000 -- 50000	50000 ed oltre		
AZIENDE												
CLASSI DI SUPERFICIE TOTALE (in ettari)												
Senza superficie	53	-	2	-	1	1	-	-	1	-	58	
Meno di 1 ettaro	21.503	16	5	2	-	1	1	-	-	-	21.528	
1 -- 2	12.714	29	8	2	6	-	5	1	1	-	12.766	
2 -- 3	6.577	17	14	1	3	1	1	2	-	-	6.616	
3 -- 5	6.275	29	13	2	3	3	4	2	1	-	6.332	
5 -- 10	4.637	28	12	1	2	4	3	1	1	-	4.689	
10 -- 20	1.960	22	9	-	5	1	-	2	-	-	1.999	
20 -- 30	457	14	5	1	-	-	1	-	-	-	478	
30 -- 50	337	9	6	-	-	2	1	-	-	-	355	
50 -- 100	206	6	-	-	-	2	-	-	-	-	214	
100 ed oltre	82	5	3	1	1	-	-	-	-	-	92	
TOTALE	54.801	175	77	10	21	15	16	8	4	-	55.127	
CLASSI DI SAU (in ettari)												
Senza superficie	89	-	2	-	1	1	-	-	1	-	94	
Meno di 1 ettaro	26.671	25	7	3	1	1	2	-	-	-	26.710	
1 -- 2	11.705	31	13	2	7	-	5	3	1	-	11.767	
2 -- 3	5.514	13	10	2	3	2	3	1	-	-	5.548	
3 -- 5	4.952	28	13	1	2	4	2	2	1	-	5.005	
5 -- 10	3.517	27	13	-	1	3	2	-	1	-	3.564	
10 -- 20	1.502	24	10	-	5	-	1	2	-	-	1.544	
20 -- 30	366	11	4	1	-	1	1	-	-	-	384	
30 -- 50	265	7	2	-	-	1	-	-	-	-	275	
50 -- 100	163	7	-	-	-	2	-	-	-	-	172	
100 ed oltre	57	2	3	1	1	-	-	-	-	-	64	
TOTALE	54.801	175	77	10	21	15	16	8	4	-	55.127	
CAPI												
CLASSI DI SUPERFICIE TOTALE (in ettari)												
Senza superficie	414	-	400	-	1.500	3.200	-	-	30.000	-	35.514	
Meno di 1 ettaro	164.252	855	520	1.200	-	4.000	5.000	-	-	-	175.827	
1 -- 2	108.227	1.615	1.550	1.200	11.500	-	33.000	15.500	36.000	-	208.592	
2 -- 3	60.479	865	2.000	500	3.400	3.800	8.000	20.000	-	-	99.044	
3 -- 5	62.129	1.545	1.985	1.200	4.900	10.000	26.000	22.000	30.000	-	159.759	
5 -- 10	50.706	1.535	2.140	800	3.000	16.000	19.184	10.000	40.000	-	143.365	
10 -- 20	23.633	1.290	1.450	-	8.000	4.000	-	34.000	-	-	72.373	
20 -- 30	5.859	818	800	500	-	-	5.500	-	-	-	13.477	
30 -- 50	4.703	510	600	-	-	7.000	6.000	-	-	-	18.813	
50 -- 100	3.072	330	-	-	-	7.000	-	-	-	-	10.402	
100 ed oltre	1.270	300	600	600	1.000	-	-	-	-	-	3.770	
TOTALE	484.744	9.663	12.045	6.000	33.300	55.000	102.684	101.500	136.000	-	940.936	
CLASSI DI SAU (in ettari)												
Senza superficie	698	-	400	-	1.500	3.200	-	-	30.000	-	35.798	
Meno di 1 ettaro	207.018	1.345	770	1.700	2.000	4.000	12.000	-	-	-	228.833	
1 -- 2	103.048	1.720	2.400	1.200	11.900	-	34.000	37.500	36.000	-	227.768	
2 -- 3	52.562	650	1.285	1.200	3.700	7.800	18.000	10.000	-	-	95.197	
3 -- 5	50.854	1.465	2.000	800	3.200	14.000	13.000	20.000	30.000	-	135.319	
5 -- 10	40.024	1.515	2.340	-	2.000	12.000	14.184	-	40.000	-	112.063	
10 -- 20	18.628	1.390	1.550	-	8.000	-	5.500	34.000	-	-	69.068	
20 -- 30	4.738	688	500	500	-	3.000	6.000	-	-	-	15.426	
30 -- 50	3.881	360	200	-	-	4.000	-	-	-	-	8.441	
50 -- 100	2.408	420	-	-	-	7.000	-	-	-	-	9.828	
100 ed oltre	885	110	600	600	1.000	-	-	-	-	-	3.195	
TOTALE	484.744	9.663	12.045	6.000	33.300	55.000	102.684	101.500	136.000	-	940.936	

**Tavola 2.43 - Aziende con galline da uova e relativo numero di capi per classe di capi, forma di conduzione e zona altimetrica**

FORME DI CONDUZIONE ZONE ALTIMETRICHE	CLASSI DI CAPI										Totale
	Meno di 50	50 -- 100	100 -- 500	500 -- 1000	1000 -- 3000	3000 -- 5000	5.000 -- 10000	10000 -- 25000	25000 -- 50000	50000 ed oltre	
AZIENDE											
FORME DI CONDUZIONE											
Conduzione diretta del coltivatore	54.509	171	74	7	19	11	13	7	3	-	54.814
<i>Con solo manodopera familiare</i>	52.167	145	54	5	16	9	12	5	1	-	52.414
<i>Con manodopera familiare prevalente</i>	2.091	23	13	1	1	1	1	2	1	-	2.134
<i>Con manodopera extrafamiliare prevalente</i>	251	3	7	1	2	1	-	-	1	-	266
Conduzione con salariati	278	4	3	3	2	4	3	1	1	-	299
Conduzione a colonia parziaria appoderata	13	-	-	-	-	-	-	-	-	-	13
Altra forma di conduzione	1	-	-	-	-	-	-	-	-	-	1
<b>TOTALE</b>	<b>54.801</b>	<b>175</b>	<b>77</b>	<b>10</b>	<b>21</b>	<b>15</b>	<b>16</b>	<b>8</b>	<b>4</b>	-	<b>55.127</b>
ZONE ALTIMETRICHE											
Montagna	12.105	34	7	-	3	1	3	1	-	-	12.154
Collina	39.872	111	48	6	9	9	7	5	3	-	40.070
Pianura	2.824	30	22	4	9	5	6	2	1	-	2.903
<b>TOTALE</b>	<b>54.801</b>	<b>175</b>	<b>77</b>	<b>10</b>	<b>21</b>	<b>15</b>	<b>16</b>	<b>8</b>	<b>4</b>	-	<b>55.127</b>
CAPI											
FORME DI CONDUZIONE											
Conduzione diretta del coltivatore	481.284	9.423	11.595	4.200	30.900	40.000	82.500	77.500	106.000	-	843.402
<i>Con solo manodopera familiare</i>	457.553	7.943	8.320	3.000	26.900	32.800	74.500	55.500	40.000	-	706.516
<i>Con manodopera familiare prevalente</i>	21.264	1.320	2.400	700	1.000	4.000	8.000	22.000	30.000	-	90.684
<i>Con manodopera extrafamiliare prevalente</i>	2.467	160	875	500	3.000	3.200	-	-	36.000	-	46.202
Conduzione con salariati	3.310	240	450	1.800	2.400	15.000	20.184	24.000	30.000	-	97.384
Conduzione a colonia parziaria appoderata	120	-	-	-	-	-	-	-	-	-	120
Altra forma di conduzione	30	-	-	-	-	-	-	-	-	-	30
<b>TOTALE</b>	<b>484.744</b>	<b>9.663</b>	<b>12.045</b>	<b>6.000</b>	<b>33.300</b>	<b>55.000</b>	<b>102.684</b>	<b>101.500</b>	<b>136.000</b>	-	<b>940.936</b>
ZONE ALTIMETRICHE											
Montagna	112.697	1.875	950	-	4.200	4.000	19.500	15.500	-	-	158.722
Collina	342.524	6.088	6.605	3.700	15.900	32.800	45.000	50.000	106.000	-	608.617
Pianura	29.523	1.700	4.490	2.300	13.200	18.200	38.184	36.000	30.000	-	173.597
<b>TOTALE</b>	<b>484.744</b>	<b>9.663</b>	<b>12.045</b>	<b>6.000</b>	<b>33.300</b>	<b>55.000</b>	<b>102.684</b>	<b>101.500</b>	<b>136.000</b>	-	<b>940.936</b>

**Tavola 2.44 - Aziende che dispongono di ricoveri per animali e relativo numero di ricoveri per specie di ricovero, classe di superficie totale, classe di capienza di capi adulti ricoverabili e zona altimetrica**

CLASSI DI SUPERFICIE TOTALE CLASSI DI CAPIENZA DI CAPI ADULTI ZONE ALTIMETRICHE	Totale	STALLE		Ovili	Porcilaie	Pollai	Ricoveri per altri allevamenti
		Per bovini	Per equini				
AZIENDE							
CLASSI DI SUPERFICIE TOTALE (in ettari)							
Senza superficie	92	6	7	32	5	50	4
Meno di 1 ettaro	21.701	937	539	2.197	4.610	20.063	3.820
1 -- 2	13.269	1.487	556	2.388	4.099	11.870	2.223
2 -- 3	7.131	1.410	382	1.554	2.573	6.199	1.137
3 -- 5	7.115	2.254	454	1.649	2.685	5.766	1.051
5 -- 10	5.724	2.665	486	1.474	2.190	4.150	739
10 -- 20	2.807	1.561	294	777	950	1.655	272
20 -- 30	760	444	78	228	223	370	73
30 -- 50	662	348	94	248	170	284	50
50 -- 100	459	233	73	182	118	173	26
100 ed oltre	336	213	72	114	55	83	20
TOTALE	60.056	11.558	3.035	10.843	17.678	50.663	9.415
CLASSI DI CAPIENZA DI CAPI ADULTI							
Meno di 10	4.955	5.168	2.437	4.343	16.834	1.394	-
10 -- 50	41.266	4.959	557	4.427	683	40.154	-
50 -- 100	9.972	832	24	646	86	7.759	-
100 -- 500	3.414	560	15	1.180	56	1.220	-
500 -- 1000	246	35	2	179	8	18	-
1000 -- 2000	83	3	-	55	5	20	-
2000 -- 5000	46	1	-	13	3	27	-
5000 ed oltre	74	-	-	-	3	71	-
TOTALE	60.056	11.558	3.035	10.843	17.678	50.663	-
ZONE ALTIMETRICHE							
Montagna	13.204	2.811	1.008	2.653	4.061	10.651	1.950
Collina	42.691	7.154	1.848	7.888	13.075	37.467	7.038
Pianura	4.161	1.593	179	302	542	2.545	427
TOTALE	60.056	11.558	3.035	10.843	17.678	50.663	9.415
NUMERO DI RICOVERI							
CLASSI DI SUPERFICIE TOTALE (in ettari)							
Senza superficie	117	6	7	34	5	61	4
Meno di 1 ettaro	32.300	937	541	2.199	4.615	20.083	3.925
1 -- 2	22.781	1.491	557	2.397	4.106	11.895	2.335
2 -- 3	13.347	1.418	383	1.556	2.575	6.224	1.191
3 -- 5	13.986	2.272	457	1.657	2.688	5.803	1.109
5 -- 10	11.933	2.746	502	1.487	2.224	4.181	793
10 -- 20	5.746	1.698	301	799	972	1.685	291
20 -- 30	1.553	529	81	249	240	376	78
30 -- 50	1.383	443	121	273	180	310	56
50 -- 100	997	338	95	221	130	185	28
100 ed oltre	860	415	89	172	57	96	31
TOTALE	105.003	12.293	3.134	11.044	17.792	50.899	9.841
CLASSI DI CAPIENZA DI CAPI ADULTI							
Meno di 10	40.017	5.168	2.437	4.343	16.834	1.394	-
10 -- 50	50.838	4.959	600	4.427	698	40.154	-
50 -- 100	9.568	1.000	46	646	114	7.762	-
100 -- 500	3.700	1.007	49	1.273	76	1.295	-
500 -- 1000	418	133	2	232	24	27	-
1000 -- 2000	155	17	-	96	10	32	-
2000 -- 5000	109	9	-	27	12	61	-
5000 ed oltre	198	-	-	-	24	174	-
TOTALE	105.003	12.293	3.134	11.044	17.792	50.899	-
ZONE ALTIMETRICHE							
Montagna	23.351	2.880	1.016	2.696	4.077	10.669	2.013
Collina	75.476	7.469	1.904	8.006	13.135	37.614	7.348
Pianura	6.176	1.944	214	342	580	2.616	480
TOTALE	105.003	12.293	3.134	11.044	17.792	50.899	9.841



**Tavola 2.45 - Aziende che dispongono di ricoveri per animali, per numero di capi adulti ricoverabili, tipo di ricovero e tipo di impianto**

TIPO DI RICOVERO TIPO DI IMPIANTO	NUMERO DI CAPI ADULTI RICOVERABILI								Totale
	Meno di 10	10-50	50 -- 100	100 --500	500 -- 1000	1000 -- 2000	2000 -- 5000	5000 ed oltre	
<b>STALLE PER BOVINI</b>	<b>5.168</b>	<b>4.959</b>	<b>832</b>	<b>560</b>	<b>35</b>	<b>3</b>	<b>1</b>	<b>-</b>	<b>11.558</b>
Con impianti per:									
Alimentazione automatizzata	46	258	173	191	10	-	-	-	678
Abbeveraggio automatizzato	931	2.234	564	400	29	1	1	-	4.160
Sgombero di letame e rimozione rifiuti	126	666	257	210	15	1	1	-	1.276
Mungitura meccanica	297	1.528	470	372	26	1	1	-	2.695
<b>STALLE PER EQUINI</b>	<b>2.437</b>	<b>557</b>	<b>24</b>	<b>15</b>	<b>2</b>	<b>-</b>	<b>-</b>	<b>-</b>	<b>3.035</b>
Con impianti per:									
Alimentazione automatizzata	10	8	-	-	-	-	-	-	18
Abbeveraggio automatizzato	133	124	11	7	-	-	-	-	275
Sgombero di letame e rimozione rifiuti	38	24	-	2	-	-	-	-	64
<b>OVILI</b>	<b>4.343</b>	<b>4.427</b>	<b>646</b>	<b>1.180</b>	<b>179</b>	<b>55</b>	<b>13</b>	<b>-</b>	<b>10.843</b>
Con impianti per:									
Alimentazione automatizzata	-	6	2	25	18	8	4	-	63
Abbeveraggio automatizzato	11	40	18	74	27	17	5	-	192
Sgombero di letame e rimozione rifiuti	36	51	18	41	14	6	-	-	166
Mungitura meccanica	5	4	16	240	73	30	8	-	376
<b>PORCILAIE</b>	<b>16.834</b>	<b>683</b>	<b>86</b>	<b>56</b>	<b>8</b>	<b>5</b>	<b>3</b>	<b>3</b>	<b>17.678</b>
Con impianti per:									
Alimentazione automatizzata	23	3	-	7	4	3	3	2	45
Abbeveraggio automatizzato	287	69	17	29	6	4	3	2	417
Sgombero di letame e rimozione rifiuti	179	17	4	14	4	1	3	2	224
Depurazione liquami	38	10	3	6	2	4	3	2	68
<b>POLLAI</b>	<b>1.394</b>	<b>40.154</b>	<b>7.759</b>	<b>1.220</b>	<b>18</b>	<b>20</b>	<b>27</b>	<b>71</b>	<b>50.663</b>
Con impianti per:									
Alimentazione automatizzata	1	45	10	10	5	4	12	48	135
Abbeveraggio automatizzato	6	271	94	30	6	11	18	52	488
Sgombero di letame e rimozione rifiuti	12	431	73	20	6	4	12	35	593

**Tavola 2.46 - Aziende che utilizzano mezzi meccanici aziendali ed extraziendali per titolo di possesso dei mezzi meccanici, tipo di mezzo utilizzato e zona altimetrica**

MEZZI MECCANICI	Totale aziende	DI PROPRIETÀ SOLO DELL'AZIENDA			In comproprietà	Forniti da terzi
		Aziende	NUMERO MEZZI			
			Totale	Di età inferiore a 10 anni		
TOTALE						
TOTALE	163.723	121.308	-	-	10.106	67.542
Trattrici	107.298	65.486	87.455	16.764	6.149	44.006
Di potenza inferiore a 40 Kw	47.737	33.264	35.853	5.482	3.138	14.458
Da 40 Kw a meno di 60 Kw	48.065	28.039	32.895	6.346	2.614	20.063
Da 60 Kw a meno di 100 Kw	21.068	12.460	15.935	4.079	987	8.766
Di 100 Kw e oltre	3.605	2.145	2.772	857	180	1.487
Motocoltivatori, motozappe, motofresatrici e motofalciatrici	92.679	77.945	88.908	14.515	4.700	14.735
Mietitrebbiatrici	23.021	1.704	1.878	226	274	21.546
Macchine per la raccolta completamente automatizzata di:						
Pomodoro da industria	227	84	85	25	16	138
Patata	121	75	83	32	16	44
Barbabietola da zucchero	537	17	21	1	-	524
Altri prodotti	3.907	2.028	2.159	624	190	1.860
Apparecchi meccanici distribuzione dei prodotti fitoiatrici	28.546	21.682	22.416	3.119	1.496	6.480
Macchine per la fertilizzazione	14.124	9.005	9.511	1.121	812	4.959
Altri mezzi meccanici	29.241	20.061	-	-	1.158	9.003
MONTAGNA						
TOTALE	24.235	15.670	-	-	1.278	12.248
Trattrici	15.456	6.836	8.175	2.023	679	8.770
Di potenza inferiore a 40 Kw	6.278	3.242	3.349	652	339	2.961
Da 40 Kw a meno di 60 Kw	7.416	2.848	3.118	766	282	4.549
Da 60 Kw a meno di 100 Kw	2.487	1.311	1.490	513	83	1.192
Di 100 Kw e oltre	282	193	218	92	7	106
Motocoltivatori, motozappe, motofresatrici e motofalciatrici	13.986	11.148	12.559	2.786	694	2.790
Mietitrebbiatrici	3.385	181	198	39	31	3.229
Macchine per la raccolta completamente automatizzata di:						
Pomodoro da industria	-	-	-	-	-	-
Patata	6	3	3	-	1	3
Barbabietola da zucchero	59	1	1	-	-	58
Altri prodotti	123	39	52	19	5	82
Apparecchi meccanici distribuzione dei prodotti fitoiatrici	652	460	475	53	23	189
Macchine per la fertilizzazione	543	250	279	49	21	290
Altri mezzi meccanici	2.657	1.590	-	-	45	1.065
COLLINA						
TOTALE	121.453	90.020	-	-	6.869	49.281
Trattrici	77.533	46.817	59.192	11.655	4.048	32.144
Di potenza inferiore a 40 Kw	34.952	24.006	25.440	4.072	2.124	11.011
Da 40 Kw a meno di 60 Kw	33.459	19.083	21.868	4.409	1.590	14.451
Da 60 Kw a meno di 100 Kw	14.219	8.095	10.238	2.662	606	6.219
Di 100 Kw e oltre	2.136	1.259	1.646	512	100	884
Motocoltivatori, motozappe, motofresatrici e motofalciatrici	68.821	57.506	65.167	10.608	3.261	11.423
Mietitrebbiatrici	15.860	1.178	1.289	159	199	14.847
Macchine per la raccolta completamente automatizzata di:						
Pomodoro da industria	55	18	18	8	2	35
Patata	104	64	67	29	14	37
Barbabietola da zucchero	136	7	8	-	-	130
Altri prodotti	3.035	1.832	1.931	575	149	1.191
Apparecchi meccanici distribuzione dei prodotti fitoiatrici	23.370	17.769	18.208	2.691	1.098	5.279
Macchine per la fertilizzazione	8.899	5.605	5.878	681	406	3.177
Altri mezzi meccanici	24.102	17.086	-	-	873	6.886
PIANURA						
TOTALE	18.035	15.618	-	-	1.959	6.013
Trattrici	14.309	11.833	20.088	3.086	1.422	3.092
Di potenza inferiore a 40 Kw	6.507	6.016	7.064	758	675	486
Da 40 Kw a meno di 60 Kw	7.190	6.108	7.909	1.171	742	1.063
Da 60 Kw a meno di 100 Kw	4.362	3.054	4.207	904	298	1.355
Di 100 Kw e oltre	1.187	693	908	253	73	497
Motocoltivatori, motozappe, motofresatrici e motofalciatrici	9.872	9.291	11.182	1.121	745	522
Mietitrebbiatrici	3.776	345	391	28	44	3.470
Macchine per la raccolta completamente automatizzata di:						
Pomodoro da industria	172	66	67	17	14	103
Patata	11	8	13	3	1	4
Barbabietola da zucchero	342	9	12	1	-	336
Altri prodotti	749	157	176	30	36	587
Apparecchi meccanici distribuzione dei prodotti fitoiatrici	4.524	3.453	3.733	375	375	1.012
Macchine per la fertilizzazione	4.682	3.150	3.354	391	385	1.492
Altri mezzi meccanici	2.482	1.385	-	-	240	1.052

**Tavola 2.47 - Aziende che utilizzano mezzi meccanici aziendali ed extraziendali per tipo di possesso, tipo di mezzo utilizzato e zona altimetrica**

MEZZI MECCANICI	TIPO DI POSSESSO						
	Solo di proprietà	Solo in comproprietà	Solo forniti da terzi	Di proprietà e in comproprietà	Di proprietà e forniti da terzi	In comproprietà e forniti da terzi	Di proprietà, in comproprietà e forniti da terzi
TOTALE							
Trattrici	57.335	1.693	40.034	4.264	3.780	85	107
<i>Di potenza inferiore a 40 Kw</i>	30.173	945	13.511	2.161	915	17	15
<i>Da 40 Kw a meno di 60 Kw</i>	25.420	744	19.262	1.838	769	20	12
<i>Da 60 Kw a meno di 100 Kw</i>	11.329	264	8.334	709	418	10	4
<i>Di 100 Kw e oltre</i>	1.938	64	1.396	116	91	-	-
Motocoltivatori, motozappe, motofresatrici e motofalciatrici	73.280	1.426	13.293	3.238	1.406	15	21
Mietitrebbiatrici	1.206	160	21.153	109	388	4	1
Macchine per la raccolta completamente automatizzata di:							
<i>Pomodoro da industria</i>	73	6	137	10	1	-	-
<i>Patata</i>	61	4	42	12	2	-	-
<i>Barbabietola da zucchero</i>	13	-	520	-	4	-	-
<i>Altri prodotti</i>	1.859	85	1.793	103	65	1	1
Apparecchi meccanici distribuzione dei prodotti fitoiatrici	20.578	659	6.200	829	272	5	3
Macchine per la fertilizzazione	8.358	321	4.793	486	161	5	-
Altri mezzi meccanici	19.098	709	8.456	431	529	15	3
MONTAGNA							
Trattrici	6.035	250	8.347	401	395	23	5
<i>Di potenza inferiore a 40 Kw</i>	2.982	139	2.893	196	64	4	-
<i>Da 40 Kw a meno di 60 Kw</i>	2.596	109	4.448	162	90	11	-
<i>Da 60 Kw a meno di 100 Kw</i>	1.212	22	1.154	61	38	-	-
<i>Di 100 Kw e oltre</i>	169	-	89	7	17	-	-
Motocoltivatori, motozappe, motofresatrici e motofalciatrici	10.512	281	2.550	403	230	7	3
Mietitrebbiatrici	125	20	3.184	11	45	-	-
Macchine per la raccolta completamente automatizzata di:							
<i>Pomodoro da industria</i>	-	-	-	-	-	-	-
<i>Patata</i>	2	-	3	1	-	-	-
<i>Barbabietola da zucchero</i>	1	-	58	-	-	-	-
<i>Altri prodotti</i>	36	2	82	3	-	-	-
Apparecchi meccanici distribuzione dei prodotti fitoiatrici	440	4	188	19	1	-	-
Macchine per la fertilizzazione	232	7	286	14	4	-	-
Altri mezzi meccanici	1.547	30	1.037	15	28	-	-
COLLINA							
Trattrici	41.443	1.159	29.516	2.787	2.526	41	61
<i>Di potenza inferiore a 40 Kw</i>	21.843	662	10.272	1.436	713	12	14
<i>Da 40 Kw a meno di 60 Kw</i>	17.430	472	13.897	1.106	542	7	5
<i>Da 60 Kw a meno di 100 Kw</i>	7.401	160	5.960	439	252	4	3
<i>Di 100 Kw e oltre</i>	1.152	37	840	63	44	-	-
Motocoltivatori, motozappe, motofresatrici e motofalciatrici	54.162	970	10.337	2.266	1.061	8	17
Mietitrebbiatrici	818	114	14.565	81	278	3	1
Macchine per la raccolta completamente automatizzata di:							
<i>Pomodoro da industria</i>	18	2	35	-	-	-	-
<i>Patata</i>	53	3	37	11	-	-	-
<i>Barbabietola da zucchero</i>	6	-	129	-	1	-	-
<i>Altri prodotti</i>	1.697	73	1.129	74	60	1	1
Apparecchi meccanici distribuzione dei prodotti fitoiatrici	17.000	539	5.058	552	214	4	3
Macchine per la fertilizzazione	5.319	200	3.091	203	83	3	-
Altri mezzi meccanici	16.359	558	6.444	299	426	14	2
PIANURA							
Trattrici	9.857	284	2.171	1.076	859	21	41
<i>Di potenza inferiore a 40 Kw</i>	5.348	144	346	529	138	1	1
<i>Da 40 Kw a meno di 60 Kw</i>	5.394	163	917	570	137	2	7
<i>Da 60 Kw a meno di 100 Kw</i>	2.716	82	1.220	209	128	6	1
<i>Di 100 Kw e oltre</i>	617	27	467	46	30	-	-
Motocoltivatori, motozappe, motofresatrici e motofalciatrici	8.606	175	406	569	115	-	1
Mietitrebbiatrici	263	26	3.404	17	65	1	-
Macchine per la raccolta completamente automatizzata di:							
<i>Pomodoro da industria</i>	55	4	102	10	1	-	-
<i>Patata</i>	6	1	2	-	2	-	-
<i>Barbabietola da zucchero</i>	6	-	333	-	3	-	-
<i>Altri prodotti</i>	126	10	582	26	5	-	-
Apparecchi meccanici distribuzione dei prodotti fitoiatrici	3.138	116	954	258	57	1	-
Macchine per la fertilizzazione	2.807	114	1.416	269	74	2	-
Altri mezzi meccanici	1.192	121	975	117	75	1	1

**Tavola 2.48 - Aziende che utilizzano mezzi meccanici di proprietà dell'azienda e relativo numero di mezzi per classe di superficie agricola utilizzata (SAU) e tipo di mezzo utilizzato**

MEZZI MECCANICI	CLASSI DI SUPERFICIE AGRICOLA UTILIZZATA <i>(in ettari)</i>									Totale
	Senza superficie	Meno di 1	1 -- 2	2 -- 5	5 -- 10	10 -- 20	20 -- 50	50 -- 100	100 ed oltre	
AZIENDE										
Trattrici	89	17.520	14.488	17.809	7.986	4.099	2.302	720	473	65.486
<i>Di potenza inferiore a 40 Kw</i>	44	12.227	8.223	7.927	2.765	1.208	549	181	140	33.264
<i>Da 40 Kw a meno di 60 Kw</i>	32	4.475	5.414	8.773	4.768	2.483	1.368	442	284	28.039
<i>Da 60 Kw a meno di 100 Kw</i>	18	1.092	1.480	3.223	2.507	1.942	1.353	466	379	12.460
<i>Di 100 Kw e oltre</i>	3	97	130	265	324	341	453	254	278	2.145
Motocoltivatori, motozappe, motofresatrici e motofalciatrici	40	41.444	14.914	13.242	4.970	2.057	902	249	127	77.945
Mietitrebbiatrici	-	107	162	304	261	267	290	142	171	1.704
Macchine per la raccolta automatizzata di:										
<i>Pomodoro da industria</i>	-	1	2	5	12	21	28	10	5	84
<i>Patata</i>	-	1	5	7	27	17	14	4	-	75
<i>Barbabietola da zucchero</i>	-	1	1	1	3	1	4	3	3	17
<i>Altri prodotti</i>	-	219	333	680	330	226	142	46	52	2.028
Apparecchi meccanici distribuzione dei prodotti fitoiatrici	2	7.980	4.147	4.668	2.244	1.320	797	281	243	21.682
Macchine per la fertilizzazione	-	909	998	2.447	1.838	1.346	892	312	263	9.005
Altri mezzi meccanici	139	10.060	3.420	3.237	1.577	802	494	198	134	20.061
NUMERO DI MEZZI										
Trattrici	119	18.386	16.052	22.497	12.614	8.017	5.555	2.142	2.073	87.455
<i>Di potenza inferiore a 40 Kw</i>	50	12.514	8.582	8.758	3.305	1.481	714	242	207	35.853
<i>Da 40 Kw a meno di 60 Kw</i>	38	4.619	5.726	9.801	5.855	3.444	2.153	712	547	32.895
<i>Da 60 Kw a meno di 100 Kw</i>	21	1.148	1.604	3.636	3.083	2.690	2.106	816	831	15.935
<i>Di 100 Kw e oltre</i>	10	105	140	302	371	402	582	372	488	2.772
Motocoltivatori, motozappe, motofresatrici e motofalciatrici	50	44.181	17.249	16.340	6.644	2.739	1.169	339	197	88.908
Mietitrebbiatrici	-	116	176	328	285	293	314	159	207	1.878
Macchine per la raccolta automatizzata di:										
<i>Pomodoro da industria</i>	-	1	2	5	12	21	28	11	5	85
<i>Patata</i>	-	1	5	7	29	17	16	8	-	83
<i>Barbabietola da zucchero</i>	-	1	1	1	4	1	5	3	5	21
<i>Altri prodotti</i>	-	220	336	697	347	246	178	60	75	2.159
Apparecchi meccanici distribuzione dei prodotti fitoiatrici	2	8.039	4.209	4.767	2.340	1.434	931	343	351	22.416
Macchine per la fertilizzazione	-	931	1.022	2.555	1.913	1.418	970	363	339	9.511

**Tavola 2.49 - Aziende che utilizzano i principali mezzi meccanici di proprietà dell'azienda per numero di mezzi e tipo di mezzo utilizzato**

	NUMERO DI MEZZI DI PROPRIETÀ DELL'AZIENDA							
MEZZI MECCANICI	1	2	3	4	5	6 E OLTRE		Totale
						Aziende	Numero mezzi	
TOTALE								
Trattrici	51.134	9.926	2.704	948	395	379	2.590	65.486
Di potenza inferiore a 40 Kw	31.028	1.970	207	42	11	6	41	33.264
Da 40 Kw a meno di 60 Kw	24.113	3.247	511	122	21	25	162	28.039
Da 60 Kw a meno di 100 Kw	9.925	1.909	427	124	48	27	175	12.460
Di 100 Kw e oltre	1.688	347	73	22	9	6	38	2.145
Motocoltivatori, motozappe, motofresatrici e motofalciatrici	69.132	7.226	1.204	265	81	37	247	77.945
Mietitrebbiatrici	1.558	124	17	4	1	-	-	1.704
Macchine per la raccolta completamente automatizzata di:								
Pomodoro da industria	83	1	-	-	-	-	-	84
Patata	71	2	1	-	1	-	-	75
Barbabietola da zucchero	13	4	-	-	-	-	-	17
Altri prodotti	1.941	68	9	2	3	5	32	2.028
Apparecchi meccanici distribuzione dei prodotti fitoiatrici	21.099	481	73	19	6	4	30	21.682
Macchine per la fertilizzazione	8.626	306	40	20	8	5	33	9.005
DI ETÀ INFERIORE A 10 ANNI								
Trattrici	12.493	1.365	278	90	39	23	152	14.288
Di potenza inferiore a 40 Kw	5.144	142	15	1	1	-	-	5.303
Da 40 Kw a meno di 60 Kw	5.430	369	36	13	1	2	13	5.851
Da 60 Kw a meno di 100 Kw	3.050	366	59	14	6	5	34	3.500
Di 100 Kw e oltre	632	79	15	4	-	1	6	731
Motocoltivatori, motozappe, motofresatrici e motofalciatrici	12.482	747	94	28	22	5	35	13.378
Mietitrebbiatrici	180	20	2	-	-	-	-	202
Macchine per la raccolta completamente automatizzata di:								
Pomodoro da industria	25	-	-	-	-	-	-	25
Patata	32	-	-	-	-	-	-	32
Barbabietola da zucchero	1	-	-	-	-	-	-	1
Altri prodotti	549	23	2	-	2	2	13	578
Apparecchi meccanici distribuzione dei prodotti fitoiatrici	2.855	91	19	2	2	1	7	2.970
Macchine per la fertilizzazione	940	68	4	3	3	1	6	1.019

**Tavola 2.50 - Aziende e relativo numero di giornate di lavoro aziendale per classe di giornate di lavoro, classe di superficie totale e classe di superficie agricola utilizzata (SAU)**

CLASSI DI SUPERFICIE TOTALE CLASSI DI SAU	CLASSI DI GIORNATE DI LAVORO								Totale
	Meno di 50	50 -- 100	100 -- 200	200 -- 300	300 -- 500	500 -- 1000	1000 -- 2500	2500 ed oltre	

AZIENDE									
CLASSI DI SUPERFICIE TOTALE (in ettari)									
Senza superficie	69	10	10	8	43	17	3	-	160
Meno di 1 ettaro	76.604	17.361	6.476	1.364	957	230	11	2	103.005
1 -- 2	23.990	11.968	6.693	1.730	1.403	462	41	-	46.287
2 -- 3	8.726	5.138	3.960	1.395	1.186	446	45	4	20.900
3 -- 5	6.137	3.923	3.829	1.746	2.028	880	74	2	18.619
5 -- 10	3.409	2.064	2.704	1.674	2.336	1.340	142	14	13.683
10 -- 20	1.326	725	976	754	1.464	1.019	204	11	6.479
20 -- 30	387	165	239	218	406	368	91	6	1.880
30 -- 50	247	114	182	178	376	316	109	10	1.532
50 -- 100	175	73	112	127	241	261	114	8	1.111
100 ed oltre	292	52	58	65	146	217	140	40	1.010
<b>TOTALE</b>	<b>121.362</b>	<b>41.593</b>	<b>25.239</b>	<b>9.259</b>	<b>10.586</b>	<b>5.556</b>	<b>974</b>	<b>97</b>	<b>214.666</b>
CLASSI DI SAU (in ettari)									
Senza superficie	1.381	58	34	18	52	22	6	5	1.576
Meno di 1 ettaro	86.326	21.509	8.502	1.869	1.353	368	26	3	119.956
1 -- 2	18.701	10.851	6.725	1.817	1.530	516	56	1	40.197
2 -- 3	6.350	4.092	3.508	1.400	1.229	501	39	3	17.122
3 -- 5	4.379	2.841	3.234	1.608	1.986	884	90	5	15.027
5 -- 10	2.465	1.437	2.027	1.458	2.169	1.329	149	12	11.046
10 -- 20	1.036	508	759	612	1.268	908	182	10	5.283
20 -- 30	270	132	199	185	377	331	87	7	1.588
30 -- 50	179	77	150	148	318	297	109	6	1.284
50 -- 100	118	48	67	107	192	231	106	7	876
100 ed oltre	157	40	34	37	112	169	124	38	711
<b>TOTALE</b>	<b>121.362</b>	<b>41.593</b>	<b>25.239</b>	<b>9.259</b>	<b>10.586</b>	<b>5.556</b>	<b>974</b>	<b>97</b>	<b>214.666</b>

GIORNATE DI LAVORO AZIENDALE									
CLASSI DI SUPERFICIE TOTALE (in ettari)									
Senza superficie	1.282	774	1.210	2.063	15.724	11.768	3.175	-	35.996
Meno di 1 ettaro	1.580.802	1.096.152	801.325	305.369	331.128	146.060	12.929	5.144	4.278.909
1 -- 2	551.881	783.695	855.245	392.697	493.179	293.187	48.428	-	3.418.312
2 -- 3	188.797	343.180	521.164	317.573	418.250	283.463	55.925	13.815	2.142.167
3 -- 5	131.001	268.195	510.904	406.764	732.958	560.089	90.952	8.330	2.709.193
5 -- 10	73.025	139.506	373.361	389.688	852.507	866.096	177.991	42.535	2.914.709
10 -- 20	27.025	48.626	134.383	179.223	541.340	678.978	256.884	52.358	1.918.817
20 -- 30	7.531	11.219	33.604	51.854	150.128	244.461	118.839	28.132	645.768
30 -- 50	4.861	7.517	24.652	42.091	137.869	214.905	145.974	67.433	645.302
50 -- 100	3.484	4.828	16.044	30.828	89.328	183.011	156.741	42.040	526.304
100 ed oltre	4.788	3.405	7.892	15.364	55.380	157.968	211.299	208.120	664.216
<b>TOTALE</b>	<b>2.574.477</b>	<b>2.707.097</b>	<b>3.279.784</b>	<b>2.133.514</b>	<b>3.817.791</b>	<b>3.639.986</b>	<b>1.279.137</b>	<b>467.907</b>	<b>19.899.693</b>
CLASSI DI SAU (in ettari)									
Senza superficie	18.164	3.687	4.002	4.461	19.059	15.524	6.874	19.590	91.361
Meno di 1 ettaro	1.811.977	1.363.975	1.057.291	419.297	469.486	235.133	30.610	9.979	5.397.748
1 -- 2	433.247	717.076	867.146	413.808	539.024	327.181	66.895	3.320	3.367.697
2 -- 3	133.733	276.866	467.049	320.326	438.134	316.250	49.578	9.511	2.011.447
3 -- 5	90.630	193.779	435.239	375.017	716.415	567.192	112.612	15.744	2.506.628
5 -- 10	51.867	97.950	281.202	341.036	795.465	859.542	186.296	47.745	2.661.103
10 -- 20	21.216	33.907	104.892	145.551	470.547	606.881	231.167	48.852	1.663.013
20 -- 30	5.094	8.907	27.706	43.960	139.046	222.577	114.123	51.685	613.098
30 -- 50	3.561	5.171	21.336	35.625	116.460	202.555	146.605	34.038	565.351
50 -- 100	2.452	3.168	9.268	25.530	71.561	162.724	145.264	38.803	458.770
100 ed oltre	2.536	2.611	4.653	8.903	42.594	124.427	189.113	188.640	563.477
<b>TOTALE</b>	<b>2.574.477</b>	<b>2.707.097</b>	<b>3.279.784</b>	<b>2.133.514</b>	<b>3.817.791</b>	<b>3.639.986</b>	<b>1.279.137</b>	<b>467.907</b>	<b>19.899.693</b>

**Tavola 2.51 - Aziende e relativo numero di giornate di lavoro aziendale per classe di giornate di lavoro, forma di conduzione e zona altimetrica**

FORME DI CONDUZIONE ZONE ALTIMETRICHE	CLASSI DI GIORNATE DI LAVORO								Totale
	Meno di 50	50--100	100--200	200--300	300--500	500--1000	1000--2500	2500 ed oltre	
AZIENDE									
FORME DI CONDUZIONE									
Conduzione diretta del coltivatore	118.453	41.249	24.980	9.114	10.308	5.285	806	34	210.229
Con solo manodopera familiare	112.719	38.759	23.194	8.350	9.251	4.242	446	3	196.964
Con manodopera familiare prevalente	4.230	1.943	1.324	550	817	819	227	4	9.914
Con manodopera extrafamiliare prevalente	1.504	547	462	214	240	224	133	27	3.351
Conduzione con salariati	2.835	325	248	143	277	269	168	63	4.328
Conduzione a colonia parziaria appoderata	32	16	7	1	-	2	-	-	58
Altra forma di conduzione	42	3	4	1	1	-	-	-	51
TOTALE	121.362	41.593	25.239	9.259	10.586	5.556	974	97	214.666
ZONE ALTIMETRICHE									
Montagna	25.153	7.318	4.046	1.286	1.492	503	66	6	39.870
Collina	86.088	31.400	18.593	6.429	6.306	3.092	484	53	152.445
Pianura	10.121	2.875	2.600	1.544	2.788	1.961	424	38	22.351
TOTALE	121.362	41.593	25.239	9.259	10.586	5.556	974	97	214.666
GIORNATE DI LAVORO AZIENDALE									
FORME DI CONDUZIONE									
Conduzione diretta del coltivatore	2.540.126	2.684.504	3.244.804	2.099.248	3.716.152	3.451.112	1.028.454	127.133	18.891.533
Con solo manodopera familiare	2.400.364	2.515.649	3.001.702	1.916.709	3.312.179	2.733.541	542.873	9.335	16.432.352
Con manodopera familiare prevalente	103.767	132.158	178.560	131.640	312.915	554.867	298.842	10.725	1.723.474
Con manodopera extrafamiliare prevalente	35.995	36.697	64.542	50.899	91.058	162.704	186.739	107.073	735.707
Conduzione con salariati	33.315	21.345	33.520	33.790	101.339	187.526	250.683	340.774	1.002.292
Conduzione a colonia parziaria appoderata	629	1.068	960	200	-	1.348	-	-	4.205
Altra forma di conduzione	407	180	500	276	300	-	-	-	1.663
TOTALE	2.574.477	2.707.097	3.279.784	2.133.514	3.817.791	3.639.986	1.279.137	467.907	19.899.693
ZONE ALTIMETRICHE									
Montagna	532.383	474.420	526.030	295.185	537.057	323.418	84.443	26.578	2.799.514
Collina	1.864.102	2.046.498	2.407.801	1.480.664	2.268.828	2.011.591	634.257	227.542	12.941.283
Pianura	177.992	186.179	345.953	357.665	1.011.906	1.304.977	560.437	213.787	4.158.896
TOTALE	2.574.477	2.707.097	3.279.784	2.133.514	3.817.791	3.639.986	1.279.137	467.907	19.899.693

**Tavola 2.52 - Aziende per categoria di manodopera familiare, classe di superficie totale, classe di superficie agricola utilizzata (SAU) e sesso**

		FAMILIARI E PARENTI DEL CONDUTTORE					
CLASSI DI SUPERFICIE TOTALE CLASSI DI SAU	Conduttore	CONIUGE		ALTRI FAMILIARI DEL CONDUTTORE		Parenti del conduttore	Totale
		Totale	Di cui che lavora in azienda	Totale	Di cui che lavorano in azienda		
TOTALE							
CLASSI DI SUPERFICIE TOTALE (in ettari)							
Senza superficie	154	74	32	62	13	-	154
Meno di 1 ettaro	102.952	66.142	48.178	42.118	10.807	5.907	102.952
1 -- 2	46.221	30.931	23.212	20.532	6.900	3.159	46.221
2 -- 3	20.831	14.052	10.525	9.811	3.739	1.501	20.831
3 -- 5	18.551	12.746	9.537	9.110	3.817	1.447	18.551
5 -- 10	13.582	9.483	7.088	7.334	3.335	1.175	13.582
10 -- 20	6.348	4.378	3.114	3.659	1.782	613	6.348
20 -- 30	1.809	1.136	769	1.034	522	187	1.809
30 -- 50	1.429	913	578	787	387	161	1.429
50 -- 100	996	616	384	558	323	121	996
100 ed oltre	612	343	180	334	183	95	612
TOTALE	213.485	140.814	103.597	95.339	31.808	14.366	213.485
CLASSI DI SAU (in ettari)							
Senza superficie	1.470	647	240	393	83	35	1.470
Meno di 1 ettaro	119.863	77.147	56.477	49.451	13.215	6.980	119.863
1 -- 2	40.115	27.158	20.602	18.216	6.514	2.887	40.115
2 -- 3	17.065	11.609	8.681	8.183	3.209	1.311	17.065
3 -- 5	14.948	10.494	7.801	7.691	3.253	1.177	14.948
5 -- 10	10.940	7.740	5.737	6.099	2.862	992	10.940
10 -- 20	5.171	3.553	2.509	3.058	1.498	499	5.171
20 -- 30	1.515	965	622	893	432	169	1.515
30 -- 50	1.186	760	493	655	345	133	1.186
50 -- 100	773	487	296	465	263	107	773
100 ed oltre	439	254	139	235	134	76	439
TOTALE	213.485	140.814	103.597	95.339	31.808	14.366	213.485
MASCHI							
CLASSI DI SUPERFICIE TOTALE (in ettari)							
Senza superficie	118	14	9	47	10	-	135
Meno di 1 ettaro	65.393	20.151	16.950	30.736	8.367	4.894	91.080
1 -- 2	31.019	8.391	7.086	15.226	5.380	2.658	42.053
2 -- 3	14.297	3.638	3.064	7.329	2.978	1.235	19.110
3 -- 5	12.873	3.328	2.813	6.815	3.035	1.187	17.207
5 -- 10	9.647	2.429	2.062	5.583	2.685	985	12.780
10 -- 20	4.697	978	800	2.804	1.476	512	5.972
20 -- 30	1.358	239	181	812	434	156	1.687
30 -- 50	1.117	171	125	599	324	137	1.342
50 -- 100	767	107	84	446	280	100	919
100 ed oltre	475	60	30	268	154	79	564
TOTALE	141.761	39.506	33.204	70.665	25.123	11.943	192.849
CLASSI DI SAU (in ettari)							
Senza superficie	943	196	122	282	70	29	1.202
Meno di 1 ettaro	76.895	22.907	19.313	36.149	10.244	5.804	106.379
1 -- 2	27.085	7.341	6.231	13.533	5.091	2.419	36.694
2 -- 3	11.734	3.045	2.565	6.144	2.600	1.070	15.739
3 -- 5	10.362	2.809	2.346	5.790	2.576	968	13.964
5 -- 10	7.850	1.964	1.665	4.651	2.307	826	10.336
10 -- 20	3.843	798	640	2.354	1.244	419	4.878
20 -- 30	1.159	199	145	691	356	146	1.426
30 -- 50	930	134	105	510	296	107	1.104
50 -- 100	603	81	56	368	227	92	720
100 ed oltre	357	32	16	193	112	63	407
TOTALE	141.761	39.506	33.204	70.665	25.123	11.943	192.849



**Tavola 2.52 segue - Aziende per categoria di manodopera familiare, classe di superficie totale, classe di superficie agricola utilizzata (SAU) e sesso**

		FAMILIARI E PARENTI DEL CONDUTTORE						
CLASSI DI SUPERFICIE TOTALE CLASSI DI SAU	Conduttore	CONIUGE		ALTRI FAMILIARI DEL CONDUTTORE		Parenti del conduttore	Totale	
		Totale	Di cui che lavora in azienda	Totale	Di cui che lavorano in azienda			
FEMMINE								
CLASSI DI SUPERFICIE TOTALE (in ettari)								
Senza superficie	36	60	23	43	5	-	105	
Meno di 1 ettaro	37.559	45.991	31.228	24.867	4.435	1.880	86.592	
1 -- 2	15.202	22.540	16.126	12.077	2.949	1.056	39.295	
2 -- 3	6.534	10.414	7.461	5.737	1.558	547	17.761	
3 -- 5	5.678	9.418	6.724	5.366	1.613	526	15.846	
5 -- 10	3.935	7.054	5.026	4.457	1.441	465	11.680	
10 -- 20	1.651	3.400	2.314	2.248	746	240	5.451	
20 -- 30	451	897	588	631	229	78	1.473	
30 -- 50	312	742	453	486	152	61	1.136	
50 -- 100	229	509	300	332	127	42	806	
100 ed oltre	137	283	150	199	64	31	460	
TOTALE	71.724	101.308	70.393	56.443	13.319	4.926	180.605	
CLASSI DI SAU (in ettari)								
Senza superficie	527	451	118	229	20	9	1.018	
Meno di 1 ettaro	42.968	54.240	37.164	29.118	5.431	2.220	100.854	
1 -- 2	13.030	19.817	14.371	10.748	2.794	988	34.254	
2 -- 3	5.331	8.564	6.116	4.814	1.328	497	14.572	
3 -- 5	4.586	7.685	5.455	4.539	1.384	429	12.894	
5 -- 10	3.090	5.776	4.072	3.743	1.266	407	9.456	
10 -- 20	1.328	2.755	1.869	1.889	633	204	4.410	
20 -- 30	356	766	477	550	182	61	1.232	
30 -- 50	256	626	388	396	131	51	949	
50 -- 100	170	406	240	279	103	33	629	
100 ed oltre	82	222	123	138	47	27	337	
TOTALE	71.724	101.308	70.393	56.443	13.319	4.926	180.605	

**Tavola 2.53 - Aziende per categoria di altra manodopera aziendale, classe di superficie totale, classe di superficie agricola utilizzata (SAU) e sesso**

	ALTRA MANODOPERA AZIENDALE				
CLASSI DI SUPERFICIE TOTALE CLASSI DI SAU	DIRIGENTI E IMPIEGATI		OPERAI ED ASSIMILATI		Totale
	A tempo indeterminato	A tempo determinato	A tempo indeterminato	A tempo determinato	
	TOTALE				
CLASSI DI SUPERFICIE TOTALE (in ettari)					
Senza superficie	1	1	5	10	13
Meno di 1 ettaro	41	565	144	3.904	4.625
1 -- 2	34	309	105	2.405	2.829
2 -- 3	41	130	79	1.254	1.471
3 -- 5	45	203	110	1.365	1.688
5 -- 10	66	178	128	1.291	1.587
10 -- 20	81	145	145	858	1.139
20 -- 30	48	61	65	311	443
30 -- 50	63	61	119	312	465
50 -- 100	64	66	125	295	466
100 ed oltre	252	105	244	420	744
TOTALE	736	1.824	1.269	12.425	15.470
CLASSI DI SAU (in ettari)					
Senza superficie	41	18	24	134	190
Meno di 1 ettaro	55	673	186	4.776	5.646
1 -- 2	51	286	127	2.264	2.689
2 -- 3	35	145	71	1.104	1.327
3 -- 5	52	156	98	1.182	1.445
5 -- 10	63	170	126	1.138	1.426
10 -- 20	79	123	144	712	978
20 -- 30	49	51	66	286	399
30 -- 50	50	66	102	286	429
50 -- 100	71	53	125	243	404
100 ed oltre	190	83	200	300	537
TOTALE	736	1.824	1.269	12.425	15.470
	MASCHI				
CLASSI DI SUPERFICIE TOTALE (in ettari)					
Senza superficie	1	1	5	10	13
Meno di 1 ettaro	36	524	132	3.718	4.392
1 -- 2	28	278	89	2.261	2.639
2 -- 3	37	112	67	1.148	1.341
3 -- 5	37	179	92	1.200	1.489
5 -- 10	54	159	114	1.134	1.401
10 -- 20	73	128	131	773	1.037
20 -- 30	43	56	59	275	399
30 -- 50	59	58	117	296	451
50 -- 100	57	62	124	283	456
100 ed oltre	233	98	241	409	731
TOTALE	658	1.655	1.171	11.507	14.349
CLASSI DI SAU (in ettari)					
Senza superficie	38	18	24	133	190
Meno di 1 ettaro	49	622	169	4.545	5.355
1 -- 2	41	254	108	2.116	2.492
2 -- 3	31	123	61	993	1.189
3 -- 5	44	140	79	1.025	1.261
5 -- 10	54	151	116	1.011	1.273
10 -- 20	74	112	131	629	885
20 -- 30	42	47	60	258	365
30 -- 50	48	61	99	274	418
50 -- 100	64	48	125	232	394
100 ed oltre	173	79	199	291	527
TOTALE	658	1.655	1.171	11.507	14.349

**Tavola 2.53 segue - Aziende per categoria di altra manodopera aziendale, classe di superficie totale, classe di superficie agricola utilizzata (SAU) e sesso**

	ALTRA MANODOPERA AZIENDALE				
CLASSI DI SUPERFICIE TOTALE CLASSI DI SAU	DIRIGENTI E IMPIEGATI		OPERAI ED ASSIMILATI		Totale
	A tempo indeterminato	A tempo determinato	A tempo indeterminato	A tempo determinato	
FEMMINE					
CLASSI DI SUPERFICIE TOTALE (in ettari)					
Senza superficie	-	-	1	1	1
Meno di 1 ettaro	5	106	16	565	683
1 -- 2	7	57	27	473	561
2 -- 3	8	37	22	321	377
3 -- 5	8	56	27	431	514
5 -- 10	22	49	26	466	545
10 -- 20	15	52	28	326	406
20 -- 30	10	23	13	143	180
30 -- 50	14	15	17	124	154
50 -- 100	14	16	15	105	143
100 ed oltre	51	28	19	111	190
TOTALE	154	439	211	3.066	3.754
CLASSI DI SAU (in ettari)					
Senza superficie	4	1	2	7	11
Meno di 1 ettaro	8	128	27	739	891
1 -- 2	13	60	34	468	564
2 -- 3	8	40	16	335	389
3 -- 5	11	45	25	393	468
5 -- 10	16	53	23	414	491
10 -- 20	13	44	25	283	354
20 -- 30	15	18	19	140	176
30 -- 50	7	15	13	120	145
50 -- 100	15	12	13	80	113
100 ed oltre	44	23	14	87	152
TOTALE	154	439	211	3.066	3.754

**Tavola 2.54 - Giornate di lavoro aziendale per categoria di manodopera familiare, classe di superficie totale, classe di superficie agricola utilizzata (SAU) e sesso**

CLASSI DI SUPERFICIE TOTALE CLASSI DI SAU	FAMILIARI E PARENTI DEL CONDUTTORE				
	Conduttore				Totale
		Coniuge	Altri familiari del conduttore	Parenti del conduttore	
TOTALE					
CLASSI DI SUPERFICIE TOTALE (in ettari)					
Senza superficie	25.160	4.064	3.002	-	32.226
Meno di 1 ettaro	2.837.908	978.469	264.931	129.065	4.210.373
1 -- 2	2.123.296	814.193	294.893	108.883	3.341.265
2 -- 3	1.275.012	501.774	215.888	66.536	2.059.210
3 -- 5	1.574.111	611.808	316.398	90.684	2.593.001
5 -- 10	1.612.923	624.803	390.943	101.901	2.730.570
10 -- 20	953.764	352.503	306.307	79.113	1.691.687
20 -- 30	293.513	96.016	106.046	30.508	526.083
30 -- 50	256.843	70.126	89.613	34.659	451.241
50 -- 100	179.374	53.182	85.173	29.886	347.615
100 ed oltre	113.485	25.007	46.447	22.123	207.062
TOTALE	11.245.389	4.131.945	2.119.641	693.358	18.190.333
CLASSI DI SAU (in ettari)					
Senza superficie	47.335	6.445	4.457	1.199	59.436
Meno di 1 ettaro	3.541.293	1.235.404	355.739	163.473	5.295.909
1 -- 2	2.049.883	802.282	313.887	106.852	3.272.904
2 -- 3	1.183.639	469.250	206.578	68.904	1.928.371
3 -- 5	1.437.251	565.371	301.461	78.121	2.382.204
5 -- 10	1.439.845	550.033	382.307	100.019	2.472.204
10 -- 20	819.137	296.699	269.129	67.754	1.452.719
20 -- 30	260.849	79.168	93.226	30.923	464.166
30 -- 50	224.825	63.597	82.999	28.460	399.881
50 -- 100	151.730	42.693	72.198	29.294	295.915
100 ed oltre	89.602	21.003	37.660	18.359	166.624
TOTALE	11.245.389	4.131.945	2.119.641	693.358	18.190.333
MASCHI					
CLASSI DI SUPERFICIE TOTALE (in ettari)					
Senza superficie	21.779	1.479	1.777	-	25.035
Meno di 1 ettaro	2.022.445	382.267	182.718	96.750	2.684.180
1 -- 2	1.550.802	262.731	199.319	80.815	2.093.667
2 -- 3	928.561	148.850	149.391	47.040	1.273.842
3 -- 5	1.156.082	163.649	213.111	61.043	1.593.885
5 -- 10	1.224.044	155.442	272.128	69.573	1.721.187
10 -- 20	768.164	75.122	218.176	55.254	1.116.716
20 -- 30	245.664	16.330	77.826	22.968	362.788
30 -- 50	222.966	10.676	66.300	26.517	326.459
50 -- 100	153.340	9.256	65.831	23.834	252.261
100 ed oltre	97.712	3.386	35.826	17.494	154.418
TOTALE	8.391.559	1.229.188	1.482.403	501.288	11.604.438
CLASSI DI SAU (in ettari)					
Senza superficie	38.685	2.567	3.094	1.091	45.437
Meno di 1 ettaro	2.546.013	460.058	244.319	122.575	3.372.965
1 -- 2	1.496.060	251.322	210.735	77.439	2.035.556
2 -- 3	859.464	139.441	142.891	47.193	1.188.989
3 -- 5	1.054.352	149.171	206.575	53.122	1.463.220
5 -- 10	1.105.210	132.612	265.468	68.737	1.572.027
10 -- 20	665.619	61.515	193.844	46.922	967.900
20 -- 30	221.332	13.637	66.811	25.105	326.885
30 -- 50	195.410	9.491	64.723	21.157	290.781
50 -- 100	130.545	6.898	55.479	23.567	216.489
100 ed oltre	78.869	2.476	28.464	14.380	124.189
TOTALE	8.391.559	1.229.188	1.482.403	501.288	11.604.438

**Tavola 2.54 segue - Giornate di lavoro aziendale per categoria di manodopera familiare, classe di superficie totale, classe di superficie agricola utilizzata (SAU) e sesso**

CLASSI DI SUPERFICIE TOTALE CLASSI DI SAU	Conduttore	FAMILIARI E PARENTI DEL CONDUTTORE			Totale
		Coniuge	Altri familiari del conduttore	Parenti del conduttore	
FEMMINE					
CLASSI DI SUPERFICIE TOTALE (in ettari)					
Senza superficie	3.381	2.585	1.225	-	7.191
Meno di 1 ettaro	815.463	596.202	82.213	32.315	1.526.193
1 -- 2	572.494	551.462	95.574	28.068	1.247.598
2 -- 3	346.451	352.924	66.497	19.496	785.368
3 -- 5	418.029	448.159	103.287	29.641	999.116
5 -- 10	388.879	469.361	118.815	32.328	1.009.383
10 -- 20	185.600	277.381	88.131	23.859	574.971
20 -- 30	47.849	79.686	28.220	7.540	163.295
30 -- 50	33.877	59.450	23.313	8.142	124.782
50 -- 100	26.034	43.926	19.342	6.052	95.354
100 ed oltre	15.773	21.621	10.621	4.629	52.644
TOTALE	2.853.830	2.902.757	637.238	192.070	6.585.895
CLASSI DI SAU (in ettari)					
Senza superficie	8.650	3.878	1.363	108	13.999
Meno di 1 ettaro	995.280	775.346	111.420	40.898	1.922.944
1 -- 2	553.823	550.960	103.152	29.413	1.237.348
2 -- 3	324.175	329.809	63.687	21.711	739.382
3 -- 5	382.899	416.200	94.886	24.999	918.984
5 -- 10	334.635	417.421	116.839	31.282	900.177
10 -- 20	153.518	235.184	75.285	20.832	484.819
20 -- 30	39.517	65.531	26.415	5.818	137.281
30 -- 50	29.415	54.106	18.276	7.303	109.100
50 -- 100	21.185	35.795	16.719	5.727	79.426
100 ed oltre	10.733	18.527	9.196	3.979	42.435
TOTALE	2.853.830	2.902.757	637.238	192.070	6.585.895

**Tavola 2.55 - Giornate di lavoro aziendale per categoria di altra manodopera aziendale, classe di superficie totale, classe di superficie agricola utilizzata (SAU) e sesso**

ALTRA MANODOPERA AZIENDALE					
CLASSI DI SUPERFICIE TOTALE CLASSI DI SAU	DIRIGENTI E IMPIEGATI		OPERAI E ASSIMILATI		Totale
	A tempo indeterminato	A tempo determinato	A tempo indeterminato	A tempo determinato	
TOTALE					
CLASSI DI SUPERFICIE TOTALE (in ettari)					
Senza superficie	440	150	1.278	1.902	3.770
Meno di 1 ettaro	3.365	9.692	8.127	47.352	68.536
1 -- 2	2.155	10.318	13.230	51.344	77.047
2 -- 3	4.463	7.849	14.818	55.827	82.957
3 -- 5	4.037	16.154	17.583	78.418	116.192
5 -- 10	13.808	15.410	28.663	126.258	184.139
10 -- 20	14.915	19.389	43.108	149.718	227.130
20 -- 30	11.588	12.005	24.596	71.496	119.685
30 -- 50	17.040	20.165	40.667	116.189	194.061
50 -- 100	10.444	19.950	55.388	92.907	178.689
100 ed oltre	64.234	20.841	184.640	187.439	457.154
TOTALE	146.489	151.923	432.098	978.850	1.709.360
CLASSI DI SAU (in ettari)					
Senza superficie	5.931	721	10.902	14.371	31.925
Meno di 1 ettaro	5.390	13.634	14.820	67.995	101.839
1 -- 2	4.563	11.161	20.238	58.831	94.793
2 -- 3	7.410	12.409	10.469	52.788	83.076
3 -- 5	6.205	13.174	18.256	86.789	124.424
5 -- 10	7.929	16.339	27.758	136.873	188.899
10 -- 20	17.294	16.086	42.771	134.143	210.294
20 -- 30	12.652	14.550	24.683	97.047	148.932
30 -- 50	11.739	18.058	37.024	98.649	165.470
50 -- 100	11.188	17.668	55.525	78.474	162.855
100 ed oltre	56.188	18.123	169.652	152.890	396.853
TOTALE	146.489	151.923	432.098	978.850	1.709.360
MASCHI					
CLASSI DI SUPERFICIE TOTALE (in ettari)					
Senza superficie	440	150	1.083	1.752	3.425
Meno di 1 ettaro	2.195	6.962	5.785	33.753	48.695
1 -- 2	1.680	7.822	10.120	36.123	55.745
2 -- 3	3.127	5.274	10.007	34.926	53.334
3 -- 5	2.350	11.907	14.459	47.999	76.715
5 -- 10	7.932	11.719	22.841	71.040	113.532
10 -- 20	12.297	12.782	37.237	87.545	149.861
20 -- 30	8.243	8.392	22.120	41.034	79.789
30 -- 50	13.376	11.790	36.746	59.393	121.305
50 -- 100	6.947	14.399	50.934	63.321	135.601
100 ed oltre	53.952	15.035	178.274	129.791	377.052
TOTALE	112.539	106.232	389.606	606.677	1.215.054
CLASSI DI SAU (in ettari)					
Senza superficie	4.011	641	10.395	10.618	25.665
Meno di 1 ettaro	4.129	9.942	11.501	48.182	73.754
1 -- 2	2.796	8.109	13.813	40.891	65.609
2 -- 3	5.168	9.414	7.640	32.712	54.934
3 -- 5	4.232	9.751	15.197	52.476	81.656
5 -- 10	4.808	10.424	22.480	80.644	118.356
10 -- 20	14.697	11.368	38.338	79.333	143.736
20 -- 30	7.876	10.686	20.960	48.675	88.197
30 -- 50	10.135	10.051	33.305	55.024	108.515
50 -- 100	7.986	12.378	51.824	55.673	127.861
100 ed oltre	46.701	13.468	164.153	102.449	326.771
TOTALE	112.539	106.232	389.606	606.677	1.215.054

**Tavola 2.55 segue - Giornate di lavoro aziendale per categoria di altra manodopera aziendale, classe di superficie totale, classe di superficie agricola utilizzata (SAU) e sesso**

	ALTRA MANODOPERA AZIENDALE				
CLASSI DI SUPERFICIE TOTALE CLASSI DI SAU	DIRIGENTI E IMPIEGATI		OPERAI E ASSIMILATI		Totale
	A tempo indeterminato	A tempo determinato	A tempo indeterminato	A tempo determinato	
FEMMINE					
CLASSI DI SUPERFICIE TOTALE (in ettari)					
Senza superficie	-	-	195	150	345
Meno di 1 ettaro	1.170	2.730	2.342	13.599	19.841
1 -- 2	475	2.496	3.110	15.221	21.302
2 -- 3	1.336	2.575	4.811	20.901	29.623
3 -- 5	1.687	4.247	3.124	30.419	39.477
5 -- 10	5.876	3.691	5.822	55.218	70.607
10 -- 20	2.618	6.607	5.871	62.173	77.269
20 -- 30	3.345	3.613	2.476	30.462	39.896
30 -- 50	3.664	8.375	3.921	56.796	72.756
50 -- 100	3.497	5.551	4.454	29.586	43.088
100 ed oltre	10.282	5.806	6.366	57.648	80.102
TOTALE	33.950	45.691	42.492	372.173	494.306
CLASSI DI SAU (in ettari)					
Senza superficie	1.920	80	507	3.753	6.260
Meno di 1 ettaro	1.261	3.692	3.319	19.813	28.085
1 -- 2	1.767	3.052	6.425	17.940	29.184
2 -- 3	2.242	2.995	2.829	20.076	28.142
3 -- 5	1.973	3.423	3.059	34.313	42.768
5 -- 10	3.121	5.915	5.278	56.229	70.543
10 -- 20	2.597	4.718	4.433	54.810	66.558
20 -- 30	4.776	3.864	3.723	48.372	60.735
30 -- 50	1.604	8.007	3.719	43.625	56.955
50 -- 100	3.202	5.290	3.701	22.801	34.994
100 ed oltre	9.487	4.655	5.499	50.441	70.082
TOTALE	33.950	45.691	42.492	372.173	494.306

Tavola 2.56 - Aziende per categoria di manodopera familiare, forma di conduzione, zona altimetrica e sesso

		FAMILIARI E PARENTI DEL CONDUTTORE					
FORME DI CONDUZIONE ZONE ALTIMETRICHE	Conditore	CONIUGE		ALTRI FAMILIARI DEL CONDUTTORE		Parenti del conduttore	Totale
		Totale	Di cui che lavora in azienda	Totale	Di cui che lavorano in azienda		
TOTALE							
FORME DI CONDUZIONE							
Conduzione diretta del coltivatore	210.229	139.431	103.074	94.371	31.549	14.224	210.229
<i>Con solo manodopera familiare</i>	<i>196.964</i>	<i>131.949</i>	<i>97.879</i>	<i>88.743</i>	<i>29.338</i>	<i>12.914</i>	<i>196.964</i>
<i>Con manodopera familiare prevalente</i>	<i>9.914</i>	<i>6.095</i>	<i>4.592</i>	<i>4.617</i>	<i>1.924</i>	<i>1.156</i>	<i>9.914</i>
<i>Con manodopera extrafamiliare prevalente</i>	<i>3.351</i>	<i>1.387</i>	<i>603</i>	<i>1.011</i>	<i>287</i>	<i>154</i>	<i>3.351</i>
Conduzione con salariati	3.198	1.357	516	954	253	138	3.198
Conduzione a colonia parziaria appoderata	58	26	7	14	6	4	58
TOTALE	213.485	140.814	103.597	95.339	31.808	14.366	213.485
ZONE ALTIMETRICHE							
Montagna	39.653	23.230	18.008	15.613	5.192	2.127	39.653
Collina	151.727	101.842	76.611	67.675	23.172	11.227	151.727
Pianura	22.105	15.742	8.978	12.051	3.444	1.012	22.105
TOTALE	213.485	140.814	103.597	95.339	31.808	14.366	213.485
MASCHI							
FORME DI CONDUZIONE							
Conduzione diretta del coltivatore	139.876	39.061	32.980	69.964	24.920	11.834	190.367
<i>Con solo manodopera familiare</i>	<i>131.858</i>	<i>36.876</i>	<i>31.241</i>	<i>65.917</i>	<i>23.236</i>	<i>10.789</i>	<i>179.322</i>
<i>Con manodopera familiare prevalente</i>	<i>6.112</i>	<i>1.776</i>	<i>1.513</i>	<i>3.366</i>	<i>1.472</i>	<i>926</i>	<i>8.584</i>
<i>Con manodopera extrafamiliare prevalente</i>	<i>1.906</i>	<i>409</i>	<i>226</i>	<i>681</i>	<i>212</i>	<i>119</i>	<i>2.461</i>
Conduzione con salariati	1.851	436	221	689	197	106	2.435
Conduzione a colonia parziaria appoderata	34	9	3	12	6	3	47
TOTALE	141.761	39.506	33.204	70.665	25.123	11.943	192.849
ZONE ALTIMETRICHE							
Montagna	26.303	6.286	5.412	11.634	4.136	1.776	34.741
Collina	100.250	28.899	24.999	50.001	18.261	9.378	137.762
Pianura	15.208	4.321	2.793	9.030	2.726	789	20.346
TOTALE	141.761	39.506	33.204	70.665	25.123	11.943	192.849
FEMMINE							
FORME DI CONDUZIONE							
Conduzione diretta del coltivatore	70.353	100.370	70.094	55.899	13.219	4.872	178.187
<i>Con solo manodopera familiare</i>	<i>65.106</i>	<i>95.073</i>	<i>66.638</i>	<i>52.409</i>	<i>12.232</i>	<i>4.354</i>	<i>167.043</i>
<i>Con manodopera familiare prevalente</i>	<i>3.802</i>	<i>4.319</i>	<i>3.079</i>	<i>2.846</i>	<i>869</i>	<i>460</i>	<i>8.588</i>
<i>Con manodopera extrafamiliare prevalente</i>	<i>1.445</i>	<i>978</i>	<i>377</i>	<i>644</i>	<i>118</i>	<i>58</i>	<i>2.556</i>
Conduzione con salariati	1.347	921	295	541	100	51	2.375
Conduzione a colonia parziaria appoderata	24	17	4	3	-	3	43
TOTALE	71.724	101.308	70.393	56.443	13.319	4.926	180.605
ZONE ALTIMETRICHE							
Montagna	13.350	16.944	12.596	9.016	2.020	740	31.598
Collina	51.477	72.943	51.612	40.049	9.814	3.783	129.797
Pianura	6.897	11.421	6.185	7.378	1.485	403	19.210
TOTALE	71.724	101.308	70.393	56.443	13.319	4.926	180.605



**Tavola 2.57 - Aziende per categoria di altra manodopera aziendale, forma di conduzione, zona altimetrica e sesso**

	ALTRA MANODOPERA AZIENDALE				
FORME DI CONDUZIONE ZONE ALTIMETRICHE	DIRIGENTI E IMPIEGATI		OPERAI ED ASSIMILATI		Totale
	A tempo indeterminato	A tempo determinato	A tempo indeterminato	A tempo determinato	
TOTALE					
FORME DI CONDUZIONE					
Conduzione diretta del coltivatore	102	1.523	781	11.081	13.265
Con manodopera familiare prevalente	37	1.093	424	8.438	9.914
Con manodopera extrafamiliare prevalente	65	430	357	2.643	3.351
Conduzione con salariati	626	292	479	1.292	2.130
Conduzione a colonia parziaria appoderata	-	6	7	11	24
Altra forma di conduzione	8	3	2	41	51
TOTALE	736	1.824	1.269	12.425	15.470
ZONE ALTIMETRICHE					
Montagna	127	313	185	2.077	2.616
Collina	413	1.291	769	9.312	11.333
Pianura	196	220	315	1.036	1.521
TOTALE	736	1.824	1.269	12.425	15.470
MASCHI					
FORME DI CONDUZIONE					
Conduzione diretta del coltivatore	86	1.381	700	10.236	12.223
Con manodopera familiare prevalente	33	989	372	7.761	9.094
Con manodopera extrafamiliare prevalente	53	392	328	2.475	3.129
Conduzione con salariati	565	265	462	1.221	2.054
Conduzione a colonia parziaria appoderata	-	6	7	9	22
Altra forma di conduzione	7	3	2	41	50
TOTALE	658	1.655	1.171	11.507	14.349
ZONE ALTIMETRICHE					
Montagna	119	288	174	2.016	2.519
Collina	371	1.168	696	8.579	10.464
Pianura	168	199	301	912	1.366
TOTALE	658	1.655	1.171	11.507	14.349
FEMMINE					
FORME DI CONDUZIONE					
Conduzione diretta del coltivatore	26	354	144	2.691	3.182
Con manodopera familiare prevalente	4	213	67	1.652	1.928
Con manodopera extrafamiliare prevalente	22	141	77	1.039	1.254
Conduzione con salariati	127	83	67	367	561
Conduzione a colonia parziaria appoderata	-	1	-	7	8
Altra forma di conduzione	1	1	-	1	3
TOTALE	154	439	211	3.066	3.754
ZONE ALTIMETRICHE					
Montagna	24	63	27	347	454
Collina	75	318	144	2.316	2.785
Pianura	55	58	40	403	515
TOTALE	154	439	211	3.066	3.754

**Tavola 2.58 - Giornate di lavoro aziendale per categoria di manodopera familiare, forma di conduzione, zona altimetrica e sesso**

FORME DI CONDUZIONE		FAMILIARI E PARENTI DEL CONDUTTORE			Totale
ZONE ALTIMETRICHE	Conduttore	Coniuge	Altri familiari del conduttore	Parenti del conduttore	
TOTALE					
FORME DI CONDUZIONE					
Conduzione diretta del coltivatore	11.112.078	4.104.156	2.090.755	685.780	17.992.769
Con solo manodopera familiare	10.191.970	3.800.924	1.856.286	583.172	16.432.352
Con manodopera familiare prevalente	783.047	278.531	208.913	89.704	1.360.195
Con manodopera extrafamiliare prevalente	137.061	24.701	25.556	12.904	200.222
Conduzione con salariati	131.631	27.488	28.596	7.418	195.133
Conduzione a colonia parziaria appoderata	1.680	301	290	160	2.431
Altra forma di conduzione	-	-	-	-	-
TOTALE	11.245.389	4.131.945	2.119.641	693.358	18.190.333
ZONE ALTIMETRICHE					
Montagna	1.765.771	596.518	257.615	64.803	2.684.707
Collina	7.357.472	2.757.075	1.311.860	506.155	11.932.562
Pianura	2.122.146	778.352	550.166	122.400	3.573.064
TOTALE	11.245.389	4.131.945	2.119.641	693.358	18.190.333
MASCHI					
FORME DI CONDUZIONE					
Conduzione diretta del coltivatore	8.296.710	1.221.618	1.463.080	495.937	11.477.345
Con solo manodopera familiare	7.599.050	1.143.842	1.293.647	422.762	10.459.301
Con manodopera familiare prevalente	594.371	70.825	151.872	64.807	881.875
Con manodopera extrafamiliare prevalente	103.289	6.951	17.561	8.368	136.169
Conduzione con salariati	93.686	7.549	19.033	5.271	125.539
Conduzione a colonia parziaria appoderata	1.163	21	290	80	1.554
Altra forma di conduzione	-	-	-	-	-
TOTALE	8.391.559	1.229.188	1.482.403	501.288	11.604.438
ZONE ALTIMETRICHE					
Montagna	1.284.968	182.058	184.930	47.160	1.699.116
Collina	5.435.868	875.482	905.904	373.476	7.590.730
Pianura	1.670.723	171.648	391.569	80.652	2.314.592
TOTALE	8.391.559	1.229.188	1.482.403	501.288	11.604.438
FEMMINE					
FORME DI CONDUZIONE					
Conduzione diretta del coltivatore	2.815.368	2.882.538	627.675	189.843	6.515.424
Con solo manodopera familiare	2.592.920	2.657.082	562.639	160.410	5.973.051
Con manodopera familiare prevalente	188.676	207.706	57.041	24.897	478.320
Con manodopera extrafamiliare prevalente	33.772	17.750	7.995	4.536	64.053
Conduzione con salariati	37.945	19.939	9.563	2.147	69.594
Conduzione a colonia parziaria appoderata	517	280	-	80	877
Altra forma di conduzione	-	-	-	-	-
TOTALE	2.853.830	2.902.757	637.238	192.070	6.585.895
ZONE ALTIMETRICHE					
Montagna	480.803	414.460	72.685	17.643	985.591
Collina	1.921.604	1.881.593	405.956	132.679	4.341.832
Pianura	451.423	606.704	158.597	41.748	1.258.472
TOTALE	2.853.830	2.902.757	637.238	192.070	6.585.895

**Tavola 2.59 - Giornate di lavoro aziendale per categoria di altra manodopera aziendale, forma di conduzione, zona altimetrica e sesso**

	ALTRA MANODOPERA AZIENDALE				
FORME DI CONDUZIONE	DIRIGENTI E IMPIEGATI		OPERAI ED ASSIMILATI		Totale
ZONE ALTIMETRICHE	A tempo indeterminato	A tempo determinato	A tempo indeterminato	A tempo determinato	
TOTALE					
FORME DI CONDUZIONE					
Conduzione diretta del coltivatore	24.167	91.545	149.839	633.213	898.764
Con manodopera familiare prevalente	2.598	42.309	53.075	265.297	363.279
Con manodopera extrafamiliare prevalente	21.569	49.236	96.764	367.916	535.485
Conduzione con salariati	122.019	59.988	282.013	343.139	807.159
Conduzione a colonia parziaria appoderata	-	250	176	1.348	1.774
Altra forma di conduzione	303	140	70	1.150	1.663
TOTALE	146.489	151.923	432.098	978.850	1.709.360
ZONE ALTIMETRICHE					
Montagna	13.573	13.227	41.639	46.368	114.807
Collina	74.748	96.130	213.476	624.367	1.008.721
Pianura	58.168	42.566	176.983	308.115	585.832
TOTALE	146.489	151.923	432.098	978.850	1.709.360
MASCHI					
FORME DI CONDUZIONE					
Conduzione diretta del coltivatore	16.906	63.103	129.150	396.247	605.406
Con manodopera familiare prevalente	1.826	29.006	45.385	169.894	246.111
Con manodopera extrafamiliare prevalente	15.080	34.097	83.765	226.353	359.295
Conduzione con salariati	95.430	42.769	260.210	208.748	607.157
Conduzione a colonia parziaria appoderata	-	225	176	735	1.136
Altra forma di conduzione	203	135	70	947	1.355
TOTALE	112.539	106.232	389.606	606.677	1.215.054
ZONE ALTIMETRICHE					
Montagna	10.901	9.204	37.784	35.492	93.381
Collina	61.164	67.278	189.488	395.916	713.846
Pianura	40.474	29.750	162.334	175.269	407.827
TOTALE	112.539	106.232	389.606	606.677	1.215.054
FEMMINE					
FORME DI CONDUZIONE					
Conduzione diretta del coltivatore	7.261	28.442	20.689	236.966	293.358
Con manodopera familiare prevalente	772	13.303	7.690	95.403	117.168
Con manodopera extrafamiliare prevalente	6.489	15.139	12.999	141.563	176.190
Conduzione con salariati	26.589	17.219	21.803	134.391	200.002
Conduzione a colonia parziaria appoderata	-	25	-	613	638
Altra forma di conduzione	100	5	-	203	308
TOTALE	33.950	45.691	42.492	372.173	494.306
ZONE ALTIMETRICHE					
Montagna	2.672	4.023	3.855	10.876	21.426
Collina	13.584	28.852	23.988	228.451	294.875
Pianura	17.694	12.816	14.649	132.846	178.005
TOTALE	33.950	45.691	42.492	372.173	494.306

**Tavola 2.60 - Componenti della manodopera familiare per categoria, classe di superficie totale, classe di superficie agricola utilizzata (SAU) e sesso**

		FAMILIARI E PARENTI DEL CONDUTTORE					
CLASSI DI SUPERFICIE TOTALE CLASSI DI SAU	Conduttore	CONIUGE		ALTRI FAMILIARI DEL CONDUTTORE		Parenti del conduttore	Totale
		Totale	Di cui che lavora in azienda	Totale	Di cui che lavorano in azienda		
TOTALE							
CLASSI DI SUPERFICIE TOTALE (in ettari)							
Senza superficie	154	74	32	121	16	-	349
Meno di 1 ettaro	102.952	66.142	48.178	73.409	15.065	7.720	250.223
1 -- 2	46.221	30.931	23.212	36.186	10.000	4.369	117.707
2 -- 3	20.831	14.052	10.525	17.308	5.501	2.137	54.328
3 -- 5	18.551	12.746	9.537	16.228	5.614	2.083	49.608
5 -- 10	13.582	9.483	7.088	13.563	5.014	1.775	38.403
10 -- 20	6.348	4.378	3.114	6.996	2.774	916	18.638
20 -- 30	1.809	1.136	769	2.017	837	273	5.235
30 -- 50	1.429	913	578	1.489	612	253	4.084
50 -- 100	996	616	384	1.094	532	186	2.892
100 ed oltre	612	343	180	680	280	145	1.780
TOTALE	213.485	140.814	103.597	169.091	46.245	19.857	543.247
CLASSI DI SAU (in ettari)							
Senza superficie	1.470	647	240	671	97	48	2.836
Meno di 1 ettaro	119.863	77.147	56.477	86.056	18.449	9.163	292.229
1 -- 2	40.115	27.158	20.602	32.290	9.544	4.055	103.618
2 -- 3	17.065	11.609	8.681	14.560	4.740	1.895	45.129
3 -- 5	14.948	10.494	7.801	13.809	4.831	1.714	40.965
5 -- 10	10.940	7.740	5.737	11.440	4.361	1.499	31.619
10 -- 20	5.171	3.553	2.509	5.876	2.339	753	15.353
20 -- 30	1.515	965	622	1.745	691	249	4.474
30 -- 50	1.186	760	493	1.242	554	193	3.381
50 -- 100	773	487	296	917	430	170	2.347
100 ed oltre	439	254	139	485	209	118	1.296
TOTALE	213.485	140.814	103.597	169.091	46.245	19.857	543.247
MASCHI							
CLASSI DI SUPERFICIE TOTALE (in ettari)							
Senza superficie	118	14	9	67	11	-	199
Meno di 1 ettaro	65.393	20.151	16.950	41.366	9.950	5.585	132.495
1 -- 2	31.019	8.391	7.086	20.532	6.604	3.158	63.100
2 -- 3	14.297	3.638	3.064	9.879	3.698	1.497	29.311
3 -- 5	12.873	3.328	2.813	9.262	3.724	1.464	26.927
5 -- 10	9.647	2.429	2.062	7.683	3.351	1.203	20.962
10 -- 20	4.697	978	800	3.997	1.895	632	10.304
20 -- 30	1.358	239	181	1.157	561	187	2.941
30 -- 50	1.117	171	125	852	427	180	2.320
50 -- 100	767	107	84	660	381	133	1.667
100 ed oltre	475	60	30	400	205	105	1.040
TOTALE	141.761	39.506	33.204	95.855	30.807	14.144	291.266
CLASSI DI SAU (in ettari)							
Senza superficie	943	196	122	376	75	37	1.552
Meno di 1 ettaro	76.895	22.907	19.313	48.532	12.197	6.638	154.972
1 -- 2	27.085	7.341	6.231	18.363	6.314	2.918	55.707
2 -- 3	11.734	3.045	2.565	8.320	3.209	1.298	24.397
3 -- 5	10.362	2.809	2.346	7.889	3.207	1.204	22.264
5 -- 10	7.850	1.964	1.665	6.453	2.887	1.012	17.279
10 -- 20	3.843	798	640	3.369	1.595	510	8.520
20 -- 30	1.159	199	145	986	468	186	2.530
30 -- 50	930	134	105	729	397	131	1.924
50 -- 100	603	81	56	544	304	126	1.354
100 ed oltre	357	32	16	294	154	84	767
TOTALE	141.761	39.506	33.204	95.855	30.807	14.144	291.266

**Tavola 2.60 segue - Componenti della manodopera familiare per categoria, classe di superficie totale, classe di superficie agricola utilizzata (SAU) e sesso**

FAMILIARI E PARENTI DEL CONDUTTORE							
CLASSI DI SUPERFICIE TOTALE CLASSI DI SAU	Conduttore	CONIUGE		ALTRI FAMILIARI DEL CONDUTTORE		Parenti del conduttore	Totale
		Totale	Di cui che lavora in azienda	Totale	Di cui che lavorano in azienda		
		FEMMINE					
CLASSI DI SUPERFICIE TOTALE (in ettari)							
Senza superficie	36	60	23	54	5	-	150
Meno di 1 ettaro	37.559	45.991	31.228	32.043	5.115	2.135	117.728
1 -- 2	15.202	22.540	16.126	15.654	3.396	1.211	54.607
2 -- 3	6.534	10.414	7.461	7.429	1.803	640	25.017
3 -- 5	5.678	9.418	6.724	6.966	1.890	619	22.681
5 -- 10	3.935	7.054	5.026	5.880	1.663	572	17.441
10 -- 20	1.651	3.400	2.314	2.999	879	284	8.334
20 -- 30	451	897	588	860	276	86	2.294
30 -- 50	312	742	453	637	185	73	1.764
50 -- 100	229	509	300	434	151	53	1.225
100 ed oltre	137	283	150	280	75	40	740
TOTALE	71.724	101.308	70.393	73.236	15.438	5.713	251.981
CLASSI DI SAU (in ettari)							
Senza superficie	527	451	118	295	22	11	1.284
Meno di 1 ettaro	42.968	54.240	37.164	37.524	6.252	2.525	137.257
1 -- 2	13.030	19.817	14.371	13.927	3.230	1.137	47.911
2 -- 3	5.331	8.564	6.116	6.240	1.531	597	20.732
3 -- 5	4.586	7.685	5.455	5.920	1.624	510	18.701
5 -- 10	3.090	5.776	4.072	4.987	1.474	487	14.340
10 -- 20	1.328	2.755	1.869	2.507	744	243	6.833
20 -- 30	356	766	477	759	223	63	1.944
30 -- 50	256	626	388	513	157	62	1.457
50 -- 100	170	406	240	373	126	44	993
100 ed oltre	82	222	123	191	55	34	529
TOTALE	71.724	101.308	70.393	73.236	15.438	5.713	251.981

**Tavola 2.61 - Persone per categoria di altra manodopera aziendale, classe di superficie totale, classe di superficie agricola utilizzata (SAU) e sesso**

ALTRA MANODOPERA AZIENDALE					
CLASSI DI SUPERFICIE TOTALE CLASSI DI SAU	DIRIGENTI E IMPIEGATI		OPERAI ED ASSIMILATI		Totale
	A tempo indeterminato	A tempo determinato	A tempo indeterminato	A tempo determinato	
TOTALE					
CLASSI DI SUPERFICIE TOTALE (in ettari)					
Senza superficie	2	2	6	16	26
Meno di 1 ettaro	44	867	169	5.433	6.513
1 -- 2	39	493	135	3.855	4.522
2 -- 3	49	229	138	2.396	2.812
3 -- 5	52	409	165	2.833	3.459
5 -- 10	101	420	194	3.271	3.986
10 -- 20	118	484	248	2.863	3.713
20 -- 30	74	164	121	1.220	1.579
30 -- 50	100	221	206	1.451	1.978
50 -- 100	89	250	243	1.278	1.860
100 ed oltre	455	332	733	1.969	3.489
TOTALE	1.123	3.871	2.358	26.585	33.937
CLASSI DI SAU (in ettari)					
Senza superficie	56	30	55	258	399
Meno di 1 ettaro	62	1.044	226	6.853	8.185
1 -- 2	60	465	184	3.839	4.548
2 -- 3	52	290	110	2.221	2.673
3 -- 5	70	344	155	2.586	3.155
5 -- 10	89	441	180	3.149	3.859
10 -- 20	123	385	251	2.445	3.204
20 -- 30	78	147	125	1.338	1.688
30 -- 50	70	219	179	1.336	1.804
50 -- 100	108	209	234	1.004	1.555
100 ed oltre	355	297	659	1.556	2.867
TOTALE	1.123	3.871	2.358	26.585	33.937
MASCHI					
CLASSI DI SUPERFICIE TOTALE (in ettari)					
Senza superficie	2	2	5	14	23
Meno di 1 ettaro	39	687	148	4.456	5.330
1 -- 2	30	393	102	2.985	3.510
2 -- 3	39	164	90	1.770	2.063
3 -- 5	43	297	127	1.956	2.423
5 -- 10	69	314	146	2.010	2.539
10 -- 20	99	322	199	1.668	2.288
20 -- 30	60	105	102	636	903
30 -- 50	82	139	178	792	1.191
50 -- 100	70	176	221	776	1.243
100 ed oltre	392	235	706	1.327	2.660
TOTALE	925	2.834	2.024	18.390	24.173
CLASSI DI SAU (in ettari)					
Senza superficie	49	28	53	230	360
Meno di 1 ettaro	54	830	193	5.564	6.641
1 -- 2	43	364	135	2.925	3.467
2 -- 3	42	206	75	1.579	1.902
3 -- 5	55	249	109	1.735	2.148
5 -- 10	69	295	144	1.939	2.447
10 -- 20	106	274	209	1.386	1.975
20 -- 30	57	94	99	644	894
30 -- 50	62	140	152	733	1.087
50 -- 100	88	144	218	634	1.084
100 ed oltre	300	210	637	1.021	2.168
TOTALE	925	2.834	2.024	18.390	24.173

**Tavola 2.61 segue - Persone per categoria di altra manodopera aziendale, classe di superficie totale, classe di superficie agricola utilizzata (SAU) e sesso**

ALTRA MANODOPERA AZIENDALE					
CLASSI DI SUPERFICIE TOTALE CLASSI DI SAU	DIRIGENTI E IMPIEGATI		OPERAI ED ASSIMILATI		Totale
	A tempo indeterminato	A tempo determinato	A tempo indeterminato	A tempo determinato	
	FEMMINE				
CLASSI DI SUPERFICIE TOTALE (in ettari)					
Senza superficie	-	-	1	2	3
Meno di 1 ettaro	5	180	21	977	1.183
1 -- 2	9	100	33	870	1.012
2 -- 3	10	65	48	626	749
3 -- 5	9	112	38	877	1.036
5 -- 10	32	106	48	1.261	1.447
10 -- 20	19	162	49	1.195	1.425
20 -- 30	14	59	19	584	676
30 -- 50	18	82	28	659	787
50 -- 100	19	74	22	502	617
100 ed oltre	63	97	27	642	829
TOTALE	198	1.037	334	8.195	9.764
CLASSI DI SAU (in ettari)					
Senza superficie	7	2	2	28	39
Meno di 1 ettaro	8	214	33	1.289	1.544
1 -- 2	17	101	49	914	1.081
2 -- 3	10	84	35	642	771
3 -- 5	15	95	46	851	1.007
5 -- 10	20	146	36	1.210	1.412
10 -- 20	17	111	42	1.059	1.229
20 -- 30	21	53	26	694	794
30 -- 50	8	79	27	603	717
50 -- 100	20	65	16	370	471
100 ed oltre	55	87	22	535	699
TOTALE	198	1.037	334	8.195	9.764

**Tavola 2.62 - Persone per categoria di manodopera familiare, forma di conduzione, zona altimetrica e sesso**

		FAMILIARI E PARENTI DEL CONDUTTORE					
FORME DI CONDUZIONE ZONE ALTIMETRICHE	Conduttore	CONIUGE		ALTRI FAMILIARI DEL CONDUTTORE		Parenti del conduttore	Totale
		Totale	Di cui che lavora in azienda	Totale	Di cui che lavorano in azienda		
TOTALE							
FORME DI CONDUZIONE							
Conduzione diretta del coltivatore	210.229	139.431	103.074	167.490	45.886	19.680	536.830
<i>Con solo manodopera familiare</i>	<i>196.964</i>	<i>131.949</i>	<i>97.879</i>	<i>157.467</i>	<i>42.674</i>	<i>17.781</i>	<i>504.161</i>
<i>Con manodopera familiare prevalente</i>	<i>9.914</i>	<i>6.095</i>	<i>4.592</i>	<i>8.257</i>	<i>2.833</i>	<i>1.683</i>	<i>25.949</i>
<i>Con manodopera extrafamiliare prevalente</i>	<i>3.351</i>	<i>1.387</i>	<i>603</i>	<i>1.766</i>	<i>379</i>	<i>216</i>	<i>6.720</i>
Conduzione con salariati	3.198	1.357	516	1.583	352	170	6.308
Conduzione a colonia parziaria appoderata	58	26	7	18	7	7	109
TOTALE	213.485	140.814	103.597	169.091	46.245	19.857	543.247
ZONE ALTIMETRICHE							
Montagna	39.653	23.230	18.008	27.311	7.363	2.954	93.148
Collina	151.727	101.842	76.611	119.332	33.682	15.471	388.372
Pianura	22.105	15.742	8.978	22.448	5.200	1.432	61.727
TOTALE	213.485	140.814	103.597	169.091	46.245	19.857	543.247
MASCHI							
FORME DI CONDUZIONE							
Conduzione diretta del coltivatore	139.876	39.061	32.980	94.943	30.561	14.027	287.907
<i>Con solo manodopera familiare</i>	<i>131.858</i>	<i>36.876</i>	<i>31.241</i>	<i>89.472</i>	<i>28.494</i>	<i>12.751</i>	<i>270.957</i>
<i>Con manodopera familiare prevalente</i>	<i>6.112</i>	<i>1.776</i>	<i>1.513</i>	<i>4.557</i>	<i>1.824</i>	<i>1.130</i>	<i>13.575</i>
<i>Con manodopera extrafamiliare prevalente</i>	<i>1.906</i>	<i>409</i>	<i>226</i>	<i>914</i>	<i>243</i>	<i>146</i>	<i>3.375</i>
Conduzione con salariati	1.851	436	221	897	239	114	3.298
Conduzione a colonia parziaria appoderata	34	9	3	15	7	3	61
TOTALE	141.761	39.506	33.204	95.855	30.807	14.144	291.266
ZONE ALTIMETRICHE							
Montagna	26.303	6.286	5.412	15.684	5.043	2.116	50.389
Collina	100.250	28.899	24.999	67.522	22.300	11.078	207.749
Pianura	15.208	4.321	2.793	12.649	3.464	950	33.128
TOTALE	141.761	39.506	33.204	95.855	30.807	14.144	291.266
FEMMINE							
FORME DI CONDUZIONE							
Conduzione diretta del coltivatore	70.353	100.370	70.094	72.547	15.325	5.653	248.923
<i>Con solo manodopera familiare</i>	<i>65.106</i>	<i>95.073</i>	<i>66.638</i>	<i>67.995</i>	<i>14.180</i>	<i>5.030</i>	<i>233.204</i>
<i>Con manodopera familiare prevalente</i>	<i>3.802</i>	<i>4.319</i>	<i>3.079</i>	<i>3.700</i>	<i>1.009</i>	<i>553</i>	<i>12.374</i>
<i>Con manodopera extrafamiliare prevalente</i>	<i>1.445</i>	<i>978</i>	<i>377</i>	<i>852</i>	<i>136</i>	<i>70</i>	<i>3.345</i>
Conduzione con salariati	1.347	921	295	686	113	56	3.010
Conduzione a colonia parziaria appoderata	24	17	4	3	-	4	48
TOTALE	71.724	101.308	70.393	73.236	15.438	5.713	251.981
ZONE ALTIMETRICHE							
Montagna	13.350	16.944	12.596	11.627	2.320	838	42.759
Collina	51.477	72.943	51.612	51.810	11.382	4.393	180.623
Pianura	6.897	11.421	6.185	9.799	1.736	482	28.599
TOTALE	71.724	101.308	70.393	73.236	15.438	5.713	251.981



**Tavola 2.63 - Persone per categoria di altra manodopera aziendale, forma di conduzione, zona altimetrica e sesso**

	ALTRA MANODOPERA AZIENDALE				
FORME DI CONDUZIONE ZONE ALTIMETRICHE	DIRIGENTI E IMPIEGATI		OPERAI ED ASSIMILATI		Totale
	A tempo indeterminato	A tempo determinato	A tempo indeterminato	A tempo determinato	
TOTALE					
FORME DI CONDUZIONE					
Conduzione diretta del coltivatore	155	2.900	1.126	21.398	25.579
Con manodopera familiare prevalente	38	1.685	527	13.654	15.904
Con manodopera extrafamiliare prevalente	117	1.215	599	7.744	9.675
Conduzione con salariati	959	960	1.223	5.096	8.238
Conduzione a colonia parziaria appoderata	-	7	7	33	47
Altra forma di conduzione	9	4	2	58	73
TOTALE	1.123	3.871	2.358	26.585	33.937
ZONE ALTIMETRICHE					
Montagna	221	625	310	3.553	4.709
Collina	579	2.727	1.301	19.020	23.627
Pianura	323	519	747	4.012	5.601
TOTALE	1.123	3.871	2.358	26.585	33.937
MASCHI					
FORME DI CONDUZIONE					
Conduzione diretta del coltivatore	118	2.121	925	15.189	18.353
Con manodopera familiare prevalente	34	1.307	432	10.234	12.007
Con manodopera extrafamiliare prevalente	84	814	493	4.955	6.346
Conduzione con salariati	800	704	1.090	3.125	5.719
Conduzione a colonia parziaria appoderata	-	6	7	19	32
Altra forma di conduzione	7	3	2	57	69
TOTALE	925	2.834	2.024	18.390	24.173
ZONE ALTIMETRICHE					
Montagna	192	458	273	2.888	3.811
Collina	489	2.030	1.081	13.309	16.909
Pianura	244	346	670	2.193	3.453
TOTALE	925	2.834	2.024	18.390	24.173
FEMMINE					
FORME DI CONDUZIONE					
Conduzione diretta del coltivatore	37	779	201	6.209	7.226
Con manodopera familiare prevalente	4	378	95	3.420	3.897
Con manodopera extrafamiliare prevalente	33	401	106	2.789	3.329
Conduzione con salariati	159	256	133	1.971	2.519
Conduzione a colonia parziaria appoderata	-	1	-	14	15
Altra forma di conduzione	2	1	-	1	4
TOTALE	198	1.037	334	8.195	9.764
ZONE ALTIMETRICHE					
Montagna	29	167	37	665	898
Collina	90	697	220	5.711	6.718
Pianura	79	173	77	1.819	2.148
TOTALE	198	1.037	334	8.195	9.764

**Tavola 2.64 - Componenti la famiglia del conduttore per numero di componenti, classe di superficie agricola utilizzata (SAU) , classe di giornate di lavoro aziendale e sesso**

CLASSI DI SAU CLASSI DI GIORNATE DI LAVORO AZIENDALE	NUMERO DI COMPONENTI							Totale
	1	2	3	4	5	6 ED OLTRE		
						Famiglie	Componenti	
TOTALE								
CLASSI DI SAU (in ettari)								
Senza superficie	708	884	405	548	225	3	18	2.788
Meno di 1 ettaro	31.583	90.750	52.905	77.484	26.245	650	4.099	283.066
1 -- 2	8.861	30.540	19.977	27.456	10.565	348	2.164	99.563
2 -- 3	3.598	12.644	8.898	12.232	4.640	193	1.222	43.234
3 -- 5	2.821	10.580	8.517	11.648	4.425	201	1.260	39.251
5 -- 10	1.919	7.012	6.585	9.272	3.785	245	1.547	30.120
10 -- 20	925	2.990	3.168	4.620	2.015	137	882	14.600
20 -- 30	315	800	921	1.328	600	41	261	4.225
30 -- 50	279	632	678	1.024	435	22	140	3.188
50 -- 100	174	354	453	756	310	20	130	2.177
100 ed oltre	120	224	201	352	185	15	96	1.178
TOTALE	51.303	157.410	102.708	146.720	53.430	1.875	11.819	523.390
CLASSI DI GIORNATE DI LAVORO AZIENDALE								
Meno di 50	39.571	121.562	81.952	123.996	45.441	934	9.302	421.824
50 -- 100	6.250	19.004	9.306	10.047	3.322	275	870	48.799
100 -- 200	3.152	10.039	6.152	6.171	2.173	244	679	28.366
200 -- 300	1.063	3.477	2.569	2.843	1.097	186	442	11.491
300 -- 500	1.267	3.328	2.729	3.663	1.397	236	526	12.910
500 -- 1000	-	-	-	-	-	-	-	-
1000 -- 2500	-	-	-	-	-	-	-	-
2500 ed oltre	-	-	-	-	-	-	-	-
TOTALE	51.303	157.410	102.708	146.720	53.430	1.875	11.819	523.390
MASCHI								
CLASSI DI SAU (in ettari)								
Senza superficie	434	449	224	275	122	3	11	1.515
Meno di 1 ettaro	17.746	45.459	28.075	40.988	13.852	650	2.214	148.334
1 -- 2	5.251	15.514	10.729	14.618	5.542	348	1.135	52.789
2 -- 3	2.209	6.467	4.832	6.494	2.457	193	640	23.099
3 -- 5	1.798	5.426	4.636	6.188	2.341	201	671	21.060
5 -- 10	1.277	3.618	3.589	4.996	1.972	245	815	16.267
10 -- 20	632	1.562	1.726	2.524	1.080	137	486	8.010
20 -- 30	234	430	511	721	303	41	145	2.344
30 -- 50	202	335	371	563	241	22	81	1.793
50 -- 100	119	189	259	420	172	20	69	1.228
100 ed oltre	88	117	126	197	93	15	62	683
TOTALE	29.990	79.566	55.078	77.984	28.175	1.875	6.329	277.122
CLASSI DI GIORNATE DI LAVORO AZIENDALE								
Meno di 50	21.478	56.450	41.751	63.901	23.386	934	4.835	211.801
50 -- 100	4.346	12.158	5.978	6.410	2.077	275	534	31.503
100 -- 200	2.296	6.387	3.814	3.530	1.227	244	372	17.626
200 -- 300	834	2.315	1.634	1.670	601	186	247	7.301
300 -- 500	1.036	2.256	1.901	2.473	884	236	341	8.891
500 -- 1000	-	-	-	-	-	-	-	-
1000 -- 2500	-	-	-	-	-	-	-	-
2500 ed oltre	-	-	-	-	-	-	-	-
TOTALE	29.990	79.566	55.078	77.984	28.175	1.875	6.329	277.122

**Tavola 2.64 segue - Componenti la famiglia del conduttore per numero di componenti , classe di superficie agricola utilizzata (SAU), classe di giornate di lavoro aziendale e sesso**

CLASSI DI SAU CLASSI DI GIORNATE DI LAVORO AZIENDALE	NUMERO DI COMPONENTI							Totale
	1	2	3	4	5	6 ED OLTRE		
						Famiglie	Componenti	
FEMMINE								
CLASSI DI SAU (in ettari)								
Senza superficie	274	435	181	273	103	3	7	1.273
Meno di 1 ettaro	13.837	45.291	24.830	36.496	12.393	650	1.885	134.732
1 -- 2	3.610	15.026	9.248	12.838	5.023	348	1.029	46.774
2 -- 3	1.389	6.177	4.066	5.738	2.183	193	582	20.135
3 -- 5	1.023	5.154	3.881	5.460	2.084	201	589	18.191
5 -- 10	642	3.394	2.996	4.276	1.813	245	732	13.853
10 -- 20	293	1.428	1.442	2.096	935	137	396	6.590
20 -- 30	81	370	410	607	297	41	116	1.881
30 -- 50	77	297	307	461	194	22	59	1.395
50 -- 100	55	165	194	336	138	20	61	949
100 ed oltre	32	107	75	155	92	15	34	495
TOTALE	21.313	77.844	47.630	68.736	25.255	1.875	5.490	246.268
CLASSI DI GIORNATE DI LAVORO AZIENDALE								
Meno di 50	18.093	65.112	40.201	60.095	22.055	934	4.467	210.023
50 -- 100	1.904	6.846	3.328	3.637	1.245	275	336	17.296
100 -- 200	856	3.652	2.338	2.641	946	244	307	10.740
200 -- 300	229	1.162	935	1.173	496	186	195	4.190
300 -- 500	231	1.072	828	1.190	513	236	185	4.019
500 -- 1000	-	-	-	-	-	-	-	-
1000 -- 2500	-	-	-	-	-	-	-	-
2500 ed oltre	-	-	-	-	-	-	-	-
TOTALE	21.313	77.844	47.630	68.736	25.255	1.875	5.490	246.268

**Tavola 2.65 - Componenti la famiglia del conduttore per numero di componenti, forma di conduzione, zona altimetrica e sesso**

FORME DI CONDUZIONE ZONE ALTIMETRICHE	NUMERO DI COMPONENTI							Totale
	1	2	3	4	5	6 ED OLTRE		
						Famiglie	Componenti	
TOTALE								
FORME DI CONDUZIONE								
Conduzione diretta del coltivatore	49.753	155.538	101.589	145.516	53.010	1.863	11.744	517.150
Con solo manodopera familiare	45.580	146.796	95.829	137.256	49.905	1.748	11.014	486.380
Con manodopera familiare prevalente	2.576	6.816	4.803	6.848	2.575	102	648	24.266
Con manodopera extrafamiliare prevalente	1.597	1.926	957	1.412	530	13	82	6.504
Conduzione con salariati	1.524	1.828	1.095	1.196	420	12	75	6.138
Conduzione a colonia parziaria appoderata	26	44	24	8	-	-	-	102
TOTALE	51.303	157.410	102.708	146.720	53.430	1.875	11.819	523.390
ZONE ALTIMETRICHE								
Montagna	12.405	27.992	16.842	22.344	8.805	291	1.806	90.194
Collina	34.715	115.584	73.656	104.284	36.580	1.281	8.082	372.901
Pianura	4.183	13.834	12.210	20.092	8.045	303	1.931	60.295
TOTALE	51.303	157.410	102.708	146.720	53.430	1.875	11.819	523.390
MASCHI								
FORME DI CONDUZIONE								
Conduzione diretta del coltivatore	29.202	78.614	54.481	77.341	27.956	1.863	6.286	273.880
Con solo manodopera familiare	27.244	74.266	51.464	73.013	26.321	1.748	5.898	258.206
Con manodopera familiare prevalente	1.208	3.406	2.522	3.588	1.381	102	340	12.445
Con manodopera extrafamiliare prevalente	750	942	495	740	254	13	48	3.229
Conduzione con salariati	774	928	583	637	219	12	43	3.184
Conduzione a colonia parziaria appoderata	14	24	14	6	-	-	-	58
TOTALE	29.990	79.566	55.078	77.984	28.175	1.875	6.329	277.122
ZONE ALTIMETRICHE								
Montagna	7.419	14.218	9.107	11.922	4.626	291	981	48.273
Collina	20.026	58.323	39.370	55.353	19.295	1.281	4.304	196.671
Pianura	2.545	7.025	6.601	10.709	4.254	303	1.044	32.178
TOTALE	29.990	79.566	55.078	77.984	28.175	1.875	6.329	277.122
FEMMINE								
FORME DI CONDUZIONE								
Conduzione diretta del coltivatore	20.551	76.924	47.108	68.175	25.054	1.863	5.458	243.270
Con solo manodopera familiare	18.336	72.530	44.365	64.243	23.584	1.748	5.116	228.174
Con manodopera familiare prevalente	1.368	3.410	2.281	3.260	1.194	102	308	11.821
Con manodopera extrafamiliare prevalente	847	984	462	672	276	13	34	3.275
Conduzione con salariati	750	900	512	559	201	12	32	2.954
Conduzione a colonia parziaria appoderata	12	20	10	2	-	-	-	44
TOTALE	21.313	77.844	47.630	68.736	25.255	1.875	5.490	246.268
ZONE ALTIMETRICHE								
Montagna	4.986	13.774	7.735	10.422	4.179	291	825	41.921
Collina	14.689	57.261	34.286	48.931	17.285	1.281	3.778	176.230
Pianura	1.638	6.809	5.609	9.383	3.791	303	887	28.117
TOTALE	21.313	77.844	47.630	68.736	25.255	1.875	5.490	246.268

**Tavola 2.66 - Componenti la famiglia e parenti del conduttore con attività lavorativa esercitata esclusivamente o prevalentemente presso l'azienda o fuori l'azienda per settore di attività economica, classe di superficie agricola utilizzata (SAU) e forma di conduzione**

CLASSI DI SAU FORME DI CONDUZIONE	Esclusivamente presso l'azienda	PREVALEMENTEMENTE PRESSO L'AZIENDA					Totale
		In agricoltura	Nell'industria	Nel commercio, pubblici esercizi e alberghi	Nei servizi (esclusa la Pubblica Ammin.)	Nella Pubblica Ammin.	
CONDUTTORE							
CLASSI DI SAU (in ettari)							
Senza superficie	1.062	2	-	2	1	-	5
Meno di 1 ettaro	80.403	26	32	39	53	13	163
1 -- 2	28.044	44	24	19	39	10	136
2 -- 3	12.616	35	21	14	18	5	93
3 -- 5	11.719	55	11	13	31	8	118
5 -- 10	8.943	65	12	27	33	9	146
10 -- 20	4.316	54	7	9	32	5	107
20 -- 30	1.273	17	6	7	5	-	35
30 -- 50	1.009	19	1	2	11	-	33
50 -- 100	658	16	1	1	10	-	28
100 ed oltre	372	7	4	3	3	1	18
TOTALE	150.415	340	119	136	236	51	882
FORME DI CONDUZIONE							
Conduzione diretta del coltivatore	147.967	331	115	134	232	50	862
Con solo manodopera familiare	138.279	278	110	119	203	48	758
Con manodopera familiare prevalente	7.396	42	3	11	25	2	83
Con manodopera extrafamiliare prevalente	2.292	11	2	4	4	-	21
Conduzione con salariati	2.404	9	4	2	4	1	20
Conduzione a colonia parziaria appoderata	44	-	-	-	-	-	-
TOTALE	150.415	340	119	136	236	51	882
CONIUGE							
CLASSI DI SAU (in ettari)							
Senza superficie	172	-	-	1	-	-	1
Meno di 1 ettaro	42.362	11	7	8	12	6	44
1 -- 2	15.818	6	2	7	4	1	20
2 -- 3	6.687	5	2	3	5	1	16
3 -- 5	6.124	5	11	5	9	2	32
5 -- 10	4.544	12	6	4	3	4	29
10 -- 20	2.017	7	6	5	7	3	28
20 -- 30	497	2	-	1	-	-	3
30 -- 50	403	2	1	-	1	-	4
50 -- 100	246	4	-	1	-	-	5
100 ed oltre	124	1	1	-	-	-	2
TOTALE	78.994	55	36	35	41	17	184
FORME DI CONDUZIONE							
Conduzione diretta del coltivatore	78.622	55	36	35	41	16	183
Con solo manodopera familiare	74.821	46	36	29	37	16	164
Con manodopera familiare prevalente	3.383	8	-	6	4	-	18
Con manodopera extrafamiliare prevalente	418	1	-	-	-	-	1
Conduzione con salariati	366	-	-	-	-	1	1
Conduzione a colonia parziaria appoderata	6	-	-	-	-	-	-
TOTALE	78.994	55	36	35	41	17	184

**Tavola 2.66 segue - Componenti la famiglia e parenti del conduttore con attività lavorativa esercitata esclusivamente o prevalentemente presso l'azienda o fuori l'azienda per settore di attività economica, classe di superficie agricola utilizzata (SAU) e forma di conduzione**

CLASSI DI SAU FORME DI CONDUZIONE	Esclusivamente presso l'azienda	PREVALENTEMENTE PRESSO L'AZIENDA					Totale
		In agricoltura	Nell'industria	Nel commercio, pubblici esercizi e alberghi	Nei servizi (esclusa la Pubblica Ammin.)	Nella Pubblica Ammin.	
ALTRI FAMILIARI CHE LAVORANO IN AZIENDA							
CLASSI DI SAU (in ettari)							
Senza superficie	59	-	-	-	-	-	-
Meno di 1 ettaro	10.306	3	-	4	5	1	13
1 -- 2	5.317	7	2	4	3	4	20
2 -- 3	2.678	10	2	4	1	-	17
3 -- 5	2.879	7	1	3	10	1	22
5 -- 10	2.957	14	7	6	7	-	34
10 -- 20	1.753	10	3	5	7	1	26
20 -- 30	533	3	-	1	1	2	7
30 -- 50	438	4	1	2	1	-	8
50 -- 100	359	4	1	1	1	-	7
100 ed oltre	166	4	-	2	-	-	6
TOTALE	27.445	66	17	32	36	9	160
FORME DI CONDUZIONE							
Conduzione diretta del coltivatore	27.194	62	17	32	36	9	156
Con solo manodopera familiare	25.194	54	14	24	32	9	133
Con manodopera familiare prevalente	1.771	5	3	6	4	-	18
Con manodopera extrafamiliare prevalente	229	3	-	2	-	-	5
Conduzione con salariati	250	4	-	-	-	-	4
Conduzione a colonia parziaria appoderata	1	-	-	-	-	-	-
TOTALE	27.445	66	17	32	36	9	160
PARENTI							
CLASSI DI SAU (in ettari)							
Senza superficie	23	-	-	-	-	-	-
Meno di 1 ettaro	4.618	1	-	-	2	-	3
1 -- 2	1.944	-	1	-	1	1	3
2 -- 3	919	1	-	1	-	-	2
3 -- 5	839	2	-	-	-	-	2
5 -- 10	812	6	-	-	3	1	10
10 -- 20	458	7	-	-	1	-	8
20 -- 30	174	2	1	-	-	-	3
30 -- 50	142	6	-	-	-	1	7
50 -- 100	124	4	-	-	1	-	5
100 ed oltre	87	2	-	-	1	-	3
TOTALE	10.140	31	2	1	9	3	46
FORME DI CONDUZIONE							
Conduzione diretta del coltivatore	10.040	31	2	1	9	3	46
Con solo manodopera familiare	9.061	24	1	1	8	3	37
Con manodopera familiare prevalente	874	6	1	-	1	-	8
Con manodopera extrafamiliare prevalente	105	1	-	-	-	-	1
Conduzione con salariati	96	-	-	-	-	-	-
Conduzione a colonia parziaria appoderata	4	-	-	-	-	-	-
TOTALE	10.140	31	2	1	9	3	46

**Tavola 2.66 segue - Componenti la famiglia e parenti del conduttore con attività lavorativa esercitata esclusivamente o prevalentemente presso l'azienda o fuori l'azienda per settore di attività economica, classe di superficie agricola utilizzata (SAU) e forma di conduzione**

CLASSI DI SAU FORME DI CONDUZIONE	PREVALENTEMENTE FUORI L'AZIENDA					Totale
	In agricoltura	Nell'industria	Nel commercio, pubblici esercizi e alberghi	Nei servizi (esclusa la Pubblica Ammin.)	Nella Pubblica Ammin.	
CONDUTTORE						
CLASSI DI SAU (in ettari)						
Senza superficie	23	75	72	151	82	403
Meno di 1 ettaro	1.576	11.364	7.287	11.827	7.243	39.297
1 -- 2	713	3.308	2.177	3.438	2.299	11.935
2 -- 3	434	1.103	802	1.232	785	4.356
3 -- 5	392	754	576	867	522	3.111
5 -- 10	246	347	388	530	340	1.851
10 -- 20	119	108	162	219	140	748
20 -- 30	28	26	40	79	34	207
30 -- 50	36	12	29	45	22	144
50 -- 100	12	11	8	39	17	87
100 ed oltre	8	8	6	23	4	49
TOTALE	3.587	17.116	11.547	18.450	11.488	62.188
FORME DI CONDUZIONE						
Conduzione diretta del coltivatore	3.498	17.009	11.383	18.177	11.333	61.400
Con solo manodopera familiare	3.319	16.406	10.656	16.993	10.553	57.927
Con manodopera familiare prevalente	135	462	502	803	533	2.435
Con manodopera extrafamiliare prevalente	44	141	225	381	247	1.038
Conduzione con salariati	89	103	162	270	150	774
Conduzione a colonia parziaria appoderata	-	4	2	3	5	14
TOTALE	3.587	17.116	11.547	18.450	11.488	62.188
CONIUGE						
CLASSI DI SAU (in ettari)						
Senza superficie	1	15	16	18	17	67
Meno di 1 ettaro	763	3.553	2.803	4.102	2.850	14.071
1 -- 2	428	1.133	952	1.301	950	4.764
2 -- 3	206	498	395	491	388	1.978
3 -- 5	159	469	291	391	335	1.645
5 -- 10	132	284	217	281	250	1.164
10 -- 20	43	85	102	124	110	464
20 -- 30	16	18	26	38	24	122
30 -- 50	18	10	13	27	18	86
50 -- 100	11	6	8	10	10	45
100 ed oltre	4	1	4	1	3	13
TOTALE	1.781	6.072	4.827	6.784	4.955	24.419
FORME DI CONDUZIONE						
Conduzione diretta del coltivatore	1.764	6.043	4.797	6.746	4.919	24.269
Con solo manodopera familiare	1.670	5.789	4.489	6.354	4.592	22.894
Con manodopera familiare prevalente	80	233	263	328	287	1.191
Con manodopera extrafamiliare prevalente	14	21	45	64	40	184
Conduzione con salariati	17	29	30	37	36	149
Conduzione a colonia parziaria appoderata	-	-	-	1	-	1
TOTALE	1.781	6.072	4.827	6.784	4.955	24.419

**Tavola 2.66 segue - Componenti la famiglia e parenti del conduttore con attività lavorativa esercitata esclusivamente o prevalentemente presso l'azienda o fuori l'azienda per settore di attività economica, classe di superficie agricola utilizzata (SAU) e forma di conduzione**

CLASSI DI SAU FORME DI CONDUZIONE	PREVALENTEMENTE FUORI L'AZIENDA					Totale
	In agricoltura	Nell'industria	Nel commercio, pubblici esercizi e alberghi	Nei servizi (esclusa la Pubblica Ammin.)	Nella Pubblica Ammin.	
ALTRI FAMILIARI CHE LAVORANO IN AZIENDA						
CLASSI DI SAU (in ettari)						
Senza superficie	2	11	3	16	6	38
Meno di 1 ettaro	346	2.561	1.458	2.439	1.326	8.130
1 -- 2	253	1.253	767	1.233	701	4.207
2 -- 3	158	638	365	564	320	2.045
3 -- 5	179	588	331	506	326	1.930
5 -- 10	142	377	288	347	216	1.370
10 -- 20	86	126	94	165	89	560
20 -- 30	23	23	27	51	27	151
30 -- 50	32	11	13	38	14	108
50 -- 100	12	6	13	27	6	64
100 ed oltre	14	3	9	6	5	37
TOTALE	1.247	5.597	3.368	5.392	3.036	18.640
FORME DI CONDUZIONE						
Conduzione diretta del coltivatore	1.235	5.572	3.352	5.357	3.020	18.536
Con solo manodopera familiare	1.135	5.326	3.099	4.981	2.806	17.347
Con manodopera familiare prevalente	82	225	214	327	196	1.044
Con manodopera extrafamiliare prevalente	18	21	39	49	18	145
Conduzione con salariati	12	23	15	33	15	98
Conduzione a colonia parziaria appoderata	-	2	1	2	1	6
TOTALE	1.247	5.597	3.368	5.392	3.036	18.640
PARENTI						
CLASSI DI SAU (in ettari)						
Senza superficie	2	6	9	4	4	25
Meno di 1 ettaro	259	1.169	711	1.354	1.049	4.542
1 -- 2	182	557	326	589	454	2.108
2 -- 3	93	222	180	239	240	974
3 -- 5	119	207	145	195	207	873
5 -- 10	100	132	121	157	167	677
10 -- 20	39	53	42	100	53	287
20 -- 30	19	13	5	20	15	72
30 -- 50	10	4	9	10	11	44
50 -- 100	15	2	2	10	12	41
100 ed oltre	11	3	1	4	9	28
TOTALE	849	2.368	1.551	2.682	2.221	9.671
FORME DI CONDUZIONE						
Conduzione diretta del coltivatore	836	2.344	1.542	2.661	2.211	9.594
Con solo manodopera familiare	746	2.189	1.383	2.380	1.985	8.683
Con manodopera familiare prevalente	79	146	138	238	200	801
Con manodopera extrafamiliare prevalente	11	9	21	43	26	110
Conduzione con salariati	12	22	9	21	10	74
Conduzione a colonia parziaria appoderata	1	2	-	-	-	3
TOTALE	849	2.368	1.551	2.682	2.221	9.671



**Tavola 2.67 - Capi azienda per classe di superficie totale, titolo di studio e sesso**

CLASSI DI SUPERFICIE TOTALE TITOLI DI STUDIO	CAPI AZIENDA				
	Conduttore	Coniuge	Familiare	Parente	Altra persona
TOTALE					
CLASSI DI SUPERFICIE TOTALE					
Senza superficie	152	-	2	-	6
Meno di 1 ettaro	98.915	2.493	971	573	53
1 -- 2	44.284	1.154	519	264	66
2 -- 3	20.028	473	237	93	69
3 -- 5	17.867	376	228	80	68
5 -- 10	13.118	249	162	53	101
10 -- 20	6.162	74	87	25	131
20 -- 30	1.768	16	22	3	71
30 -- 50	1.396	14	16	3	103
50 -- 100	972	6	13	5	115
100 ed oltre	600	5	5	2	398
<b>TOTALE</b>	<b>205.262</b>	<b>4.860</b>	<b>2.262</b>	<b>1.101</b>	<b>1.181</b>
TITOLI DI STUDIO					
Conseguito in scuole ad indirizzo agrario	4.154	68	70	13	128
<i>Laurea o diploma universitario</i>	674	9	13	6	59
<i>Diploma di scuola media superiore</i>	3.480	59	57	7	69
Conseguito in altri tipi di scuole	184.764	4.525	2.094	1.040	1.048
<i>Laurea o diploma universitario</i>	5.323	82	72	37	212
<i>Diploma di scuola media superiore</i>	32.880	640	507	202	610
<i>Licenza di scuola media inferiore</i>	50.790	1.437	915	397	138
<i>Licenza di scuola elementare</i>	95.771	2.366	600	404	88
Capi azienda privi di titolo di studio	16.344	267	98	48	5
<b>TOTALE</b>	<b>205.262</b>	<b>4.860</b>	<b>2.262</b>	<b>1.101</b>	<b>1.181</b>
Capi azienda che frequentano o hanno frequentato corsi professionali	7.226	185	100	55	115
MASCHI					
CLASSI DI SUPERFICIE TOTALE					
Senza superficie	116	-	2	-	6
Meno di 1 ettaro	64.245	1.972	757	499	47
1 -- 2	30.277	799	410	223	58
2 -- 3	13.967	314	182	77	64
3 -- 5	12.567	250	180	68	59
5 -- 10	9.453	173	127	47	88
10 -- 20	4.603	50	72	19	118
20 -- 30	1.338	12	20	3	68
30 -- 50	1.105	12	13	3	96
50 -- 100	757	5	12	5	110
100 ed oltre	470	4	4	2	383
<b>TOTALE</b>	<b>138.898</b>	<b>3.591</b>	<b>1.779</b>	<b>946</b>	<b>1.097</b>
TITOLI DI STUDIO					
Conseguito in scuole ad indirizzo agrario	3.214	56	57	13	123
<i>Laurea o diploma universitario</i>	530	9	12	6	57
<i>Diploma di scuola media superiore</i>	2.684	47	45	7	66
Conseguito in altri tipi di scuole	126.546	3.389	1.648	897	969
<i>Laurea o diploma universitario</i>	3.900	75	58	31	195
<i>Diploma di scuola media superiore</i>	22.666	530	423	180	567
<i>Licenza di scuola media inferiore</i>	36.396	1.118	724	341	125
<i>Licenza di scuola elementare</i>	63.584	1.666	443	345	82
Capi azienda privi di titolo di studio	9.138	146	74	36	5
<b>TOTALE</b>	<b>138.898</b>	<b>3.591</b>	<b>1.779</b>	<b>946</b>	<b>1.097</b>
Capi azienda che frequentano o hanno frequentato corsi professionali	6.075	158	81	51	109

Tavola 2.67 segue - Capi azienda per classe di superficie totale, titolo di studio e sesso

CLASSI DI SUPERFICIE TOTALE TITOLI DI STUDIO	CAPI AZIENDA				
	Conduttore	Coniuge	Familiare	Parente	Altra persona
FEMMINE					
CLASSI DI SUPERFICIE TOTALE					
Senza superficie	36	-	-	-	-
Meno di 1 ettaro	34.670	521	214	74	6
1 -- 2	14.007	355	109	41	8
2 -- 3	6.061	159	55	16	5
3 -- 5	5.300	126	48	12	9
5 -- 10	3.665	76	35	6	13
10 -- 20	1.559	24	15	6	13
20 -- 30	430	4	2	-	3
30 -- 50	291	2	3	-	7
50 -- 100	215	1	1	-	5
100 ed oltre	130	1	1	-	15
<b>TOTALE</b>	<b>66.364</b>	<b>1.269</b>	<b>483</b>	<b>155</b>	<b>84</b>
TITOLI DI STUDIO					
Conseguito in scuole ad indirizzo agrario	940	12	13	-	5
<i>Laurea o diploma universitario</i>	144	-	1	-	2
<i>Diploma di scuola media superiore</i>	796	12	12	-	3
Conseguito in altri tipi di scuole	58.218	1.136	446	143	79
<i>Laurea o diploma universitario</i>	1.423	7	14	6	17
<i>Diploma di scuola media superiore</i>	10.214	110	84	22	43
<i>Licenza di scuola media inferiore</i>	14.394	319	191	56	13
<i>Licenza di scuola elementare</i>	32.187	700	157	59	6
<i>Capi azienda privi di titolo di studio</i>	7.206	121	24	12	-
<b>TOTALE</b>	<b>66.364</b>	<b>1.269</b>	<b>483</b>	<b>155</b>	<b>84</b>
Capi azienda che frequentano o hanno frequentato corsi professionali	1.151	27	19	4	6

**Tavola 2.68 - Giornate di lavoro dei capi azienda per classe di superficie totale, titolo di studio e sesso**

CLASSI DI SUPERFICIE TOTALE TITOLI DI STUDIO	CAPI AZIENDA				
	Conduttore	Coniuge	Familiare	Parente	Altra persona
TOTALE					
CLASSI DI SUPERFICIE TOTALE					
Senza superficie	25.148	-	30	-	713
Meno di 1 ettaro	2.782.405	79.532	28.023	12.638	2.790
1 -- 2	2.079.985	65.893	23.800	9.731	1.810
2 -- 3	1.251.971	32.571	13.925	4.705	3.651
3 -- 5	1.548.876	32.122	20.839	6.182	2.728
5 -- 10	1.587.709	25.751	20.332	3.464	6.573
10 -- 20	941.464	10.170	14.186	2.283	10.255
20 -- 30	290.745	1.747	3.700	310	6.351
30 -- 50	254.045	2.254	2.646	310	11.367
50 -- 100	177.823	638	2.625	441	12.100
100 ed oltre	113.135	355	840	50	33.018
<b>TOTALE</b>	<b>11.053.306</b>	<b>251.033</b>	<b>130.946</b>	<b>40.114</b>	<b>91.356</b>
TITOLI DI STUDIO					
Conseguito in scuole ad indirizzo agrario	291.487	3.118	6.089	307	16.901
<i>Laurea o diploma universitario</i>	44.134	534	1.045	101	7.105
<i>Diploma di scuola media superiore</i>	247.353	2.584	5.044	206	9.796
Conseguito in altri tipi di scuole	10.060.230	233.612	120.355	38.282	74.104
<i>Laurea o diploma universitario</i>	191.594	3.196	3.536	1.317	15.632
<i>Diploma di scuola media superiore</i>	1.566.632	26.056	26.935	7.420	37.757
<i>Licenza di scuola media inferiore</i>	2.931.530	69.932	55.969	13.628	13.325
<i>Licenza di scuola elementare</i>	5.370.474	134.428	33.915	15.917	7.390
Capi azienda privi di titolo di studio	701.589	14.303	4.502	1.525	351
<b>TOTALE</b>	<b>11.053.306</b>	<b>251.033</b>	<b>130.946</b>	<b>40.114</b>	<b>91.356</b>
MASCHI					
CLASSI DI SUPERFICIE TOTALE					
Senza superficie	21.767	-	30	-	713
Meno di 1 ettaro	2.004.937	60.439	22.259	10.777	2.184
1 -- 2	1.532.717	39.836	18.662	8.223	1.729
2 -- 3	917.737	17.439	10.102	3.974	3.197
3 -- 5	1.143.406	16.494	16.871	5.212	2.152
5 -- 10	1.212.053	15.210	15.264	2.994	5.219
10 -- 20	762.156	5.938	11.773	2.018	9.048
20 -- 30	244.565	1.057	3.680	310	5.789
30 -- 50	221.888	1.900	2.096	310	10.800
50 -- 100	152.765	438	2.325	441	11.340
100 ed oltre	97.562	285	830	50	31.478
<b>TOTALE</b>	<b>8.311.553</b>	<b>159.036</b>	<b>103.892</b>	<b>34.309</b>	<b>83.649</b>
TITOLI DI STUDIO					
Conseguito in scuole ad indirizzo agrario	246.683	2.748	5.027	307	16.216
<i>Laurea o diploma universitario</i>	35.763	534	680	101	7.033
<i>Diploma di scuola media superiore</i>	210.920	2.214	4.347	206	9.183
Conseguito in altri tipi di scuole	7.586.964	147.559	95.417	32.804	67.082
<i>Laurea o diploma universitario</i>	145.562	2.894	2.873	1.208	14.304
<i>Diploma di scuola media superiore</i>	1.155.589	19.339	23.211	6.725	33.612
<i>Licenza di scuola media inferiore</i>	2.234.790	45.433	44.366	11.538	11.936
<i>Licenza di scuola elementare</i>	4.051.023	79.893	24.967	13.333	7.230
Capi azienda privi di titolo di studio	477.906	8.729	3.448	1.198	351
<b>TOTALE</b>	<b>8.311.553</b>	<b>159.036</b>	<b>103.892</b>	<b>34.309</b>	<b>83.649</b>

**Tavola 2.68 segue - Giornate di lavoro dei capi azienda per classe di superficie totale, titolo di studio e sesso**

CLASSI DI SUPERFICIE TOTALE TITOLI DI STUDIO	CAPI AZIENDA				
	Conduttore	Coniuge	Familiare	Parente	Altra persona
FEMMINE					
CLASSI DI SUPERFICIE TOTALE					
Senza superficie	3.381	-	-	-	-
Meno di 1 ettaro	777.468	19.093	5.764	1.861	606
1 -- 2	547.268	26.057	5.138	1.508	81
2 -- 3	334.234	15.132	3.823	731	454
3 -- 5	405.470	15.628	3.968	970	576
5 -- 10	375.656	10.541	5.068	470	1.354
10 -- 20	179.308	4.232	2.413	265	1.207
20 -- 30	46.180	690	20	-	562
30 -- 50	32.157	354	550	-	567
50 -- 100	25.058	200	300	-	760
100 ed oltre	15.573	70	10	-	1.540
<b>TOTALE</b>	<b>2.741.753</b>	<b>91.997</b>	<b>27.054</b>	<b>5.805</b>	<b>7.707</b>
TITOLI DI STUDIO					
Conseguito in scuole ad indirizzo agrario	44.804	370	1.062	-	685
<i>Laurea o diploma universitario</i>	8.371	-	365	-	72
<i>Diploma di scuola media superiore</i>	36.433	370	697	-	613
Conseguito in altri tipi di scuole	2.473.266	86.053	24.938	5.478	7.022
<i>Laurea o diploma universitario</i>	46.032	302	663	109	1.328
<i>Diploma di scuola media superiore</i>	411.043	6.717	3.724	695	4.145
<i>Licenza di scuola media inferiore</i>	696.740	24.499	11.603	2.090	1.389
<i>Licenza di scuola elementare</i>	1.319.451	54.535	8.948	2.584	160
Capi azienda privi di titolo di studio	223.683	5.574	1.054	327	-
<b>TOTALE</b>	<b>2.741.753</b>	<b>91.997</b>	<b>27.054</b>	<b>5.805</b>	<b>7.707</b>

**Tavola 2.69 - Capi azienda per classe di età (in anni compiuti), classe di giornate di lavoro e sesso**

CLASSI DI ETÀ' CLASSI DI GIORNATE DI LAVORO	CAPI AZIENDA				
	Conduttore	Coniuge	Familiare	Parente	Altra persona
TOTALE					
CLASSI DI ETÀ'					
Meno di 20	368	4	19	4	3
20 -- 24	675	3	35	7	4
25 -- 29	2.302	12	98	14	15
30 -- 34	5.576	74	180	51	44
35 -- 39	9.907	198	256	87	166
40 -- 44	14.908	376	289	123	201
45 -- 49	19.850	529	343	128	175
50 -- 54	26.756	723	364	184	187
55 -- 59	22.785	638	223	98	111
60 -- 64	27.010	731	186	113	109
65 ed oltre	75.125	1.572	269	292	166
<b>TOTALE</b>	<b>205.262</b>	<b>4.860</b>	<b>2.262</b>	<b>1.101</b>	<b>1.181</b>
CLASSI DI GIORNATE DI LAVORO					
Meno di 10	25.872	536	222	185	128
10 -- 20	53.029	1.055	486	296	524
20 -- 30	28.719	802	359	171	58
30 -- 50	33.682	867	418	203	57
50 -- 100	30.162	777	362	140	81
100 -- 200	17.431	528	223	73	106
200 -- 250	4.655	109	60	15	44
250 -- 300	3.021	65	43	5	69
300 ed oltre	8.691	121	89	13	114
<b>TOTALE</b>	<b>205.262</b>	<b>4.860</b>	<b>2.262</b>	<b>1.101</b>	<b>1.181</b>
MASCHI					
CLASSI DI ETÀ'					
Meno di 20	256	3	13	4	3
20 -- 24	467	1	26	7	4
25 -- 29	1.549	4	80	13	9
30 -- 34	3.625	40	151	45	36
35 -- 39	6.318	108	206	67	154
40 -- 44	9.616	224	220	103	197
45 -- 49	13.132	328	274	107	164
50 -- 54	17.834	499	289	162	176
55 -- 59	15.561	505	172	84	103
60 -- 64	18.711	576	144	95	100
65 ed oltre	51.829	1.303	204	259	151
<b>TOTALE</b>	<b>138.898</b>	<b>3.591</b>	<b>1.779</b>	<b>946</b>	<b>1.097</b>
CLASSI DI GIORNATE DI LAVORO					
Meno di 10	13.758	401	163	153	117
10 -- 20	31.820	840	366	265	504
20 -- 30	19.824	625	285	152	50
30 -- 50	24.744	698	351	177	51
50 -- 100	22.990	566	295	110	70
100 -- 200	12.950	313	162	59	97
200 -- 250	3.429	59	47	13	41
250 -- 300	2.307	27	39	4	60
300 ed oltre	7.076	62	71	13	107
<b>TOTALE</b>	<b>138.898</b>	<b>3.591</b>	<b>1.779</b>	<b>946</b>	<b>1.097</b>

**Tavola 2.69 segue - Capi azienda per classe di età (in anni compiuti), classe di giornate di lavoro e sesso**

CLASSI DI ETÀ' CLASSI DI GIORNATE DI LAVORO	CAPI AZIENDA				
	Conduttore	Coniuge	Familiare	Parente	Altra persona
FEMMINE					
CLASSI DI ETÀ'					
Meno di 20	112	1	6	-	-
20 -- 24	208	2	9	-	-
25 -- 29	753	8	18	1	6
30 -- 34	1.951	34	29	6	8
35 -- 39	3.589	90	50	20	12
40 -- 44	5.292	152	69	20	4
45 -- 49	6.718	201	69	21	11
50 -- 54	8.922	224	75	22	11
55 -- 59	7.224	133	51	14	8
60 -- 64	8.299	155	42	18	9
65 ed oltre	23.296	269	65	33	15
<b>TOTALE</b>	<b>66.364</b>	<b>1.269</b>	<b>483</b>	<b>155</b>	<b>84</b>
CLASSI DI GIORNATE DI LAVORO					
Meno di 10	12.114	135	59	32	11
10 -- 20	21.209	215	120	31	20
20 -- 30	8.895	177	74	19	8
30 -- 50	8.938	169	67	26	6
50 -- 100	7.172	211	67	30	11
100 -- 200	4.481	215	61	14	9
200 -- 250	1.226	50	13	2	3
250 -- 300	714	38	4	1	9
300 ed oltre	1.615	59	18	-	7
<b>TOTALE</b>	<b>66.364</b>	<b>1.269</b>	<b>483</b>	<b>155</b>	<b>84</b>

**Tavola 2.70 - Giornate di lavoro dei capi azienda per classe di età (in anni compiuti), classe di giornate di lavoro e sesso**

CLASSI DI ETÀ' CLASSI DI GIORNATE DI LAVORO	CAPI AZIENDA				
	Conduttore	Coniuge	Familiare	Parente	Altra persona
TOTALE					
CLASSI DI ETÀ'					
Meno di 20	19.860	70	1.182	429	491
20 -- 24	59.285	65	2.815	565	760
25 -- 29	190.362	792	8.304	650	3.123
30 -- 34	423.007	4.218	16.295	2.104	7.324
35 -- 39	671.020	10.026	20.505	3.270	11.603
40 -- 44	908.896	22.926	18.006	4.192	14.451
45 -- 49	1.109.299	27.371	17.453	3.919	13.236
50 -- 54	1.491.163	40.128	16.523	5.774	13.223
55 -- 59	1.297.916	36.220	10.479	3.868	7.896
60 -- 64	1.512.350	37.175	7.808	3.742	5.844
65 ed oltre	3.370.148	72.042	11.576	11.601	13.405
<b>TOTALE</b>	<b>11.053.306</b>	<b>251.033</b>	<b>130.946</b>	<b>40.114</b>	<b>91.356</b>
CLASSI DI GIORNATE DI LAVORO					
Meno di 10	110.153	2.605	1.046	838	438
10 -- 20	597.969	12.576	5.642	3.502	5.409
20 -- 30	600.386	16.798	7.493	3.602	1.220
30 -- 50	1.149.042	29.117	13.980	6.780	1.882
50 -- 100	1.855.071	47.624	22.079	8.458	4.972
100 -- 200	2.164.545	64.472	28.233	8.506	14.225
200 -- 250	945.583	22.065	12.235	3.068	9.397
250 -- 300	796.498	17.076	11.144	1.300	18.754
300 ed oltre	2.834.059	38.700	29.094	4.060	35.059
<b>TOTALE</b>	<b>11.053.306</b>	<b>251.033</b>	<b>130.946</b>	<b>40.114</b>	<b>91.356</b>
MASCHI					
CLASSI DI ETÀ'					
Meno di 20	15.028	50	780	429	491
20 -- 24	46.082	5	1.992	565	760
25 -- 29	142.281	100	7.328	610	2.088
30 -- 34	304.939	1.307	13.092	1.932	5.896
35 -- 39	454.077	3.676	16.290	2.501	10.056
40 -- 44	610.149	10.718	13.344	3.320	14.314
45 -- 49	762.773	11.823	13.510	2.913	12.183
50 -- 54	1.050.472	20.007	12.929	5.261	12.361
55 -- 59	975.133	22.395	8.744	3.338	7.475
60 -- 64	1.191.914	27.512	6.576	2.982	5.542
65 ed oltre	2.758.705	61.443	9.307	10.458	12.483
<b>TOTALE</b>	<b>8.311.553</b>	<b>159.036</b>	<b>103.892</b>	<b>34.309</b>	<b>83.649</b>
CLASSI DI GIORNATE DI LAVORO					
Meno di 10	61.296	1.998	764	694	405
10 -- 20	363.094	10.020	4.304	3.157	5.186
20 -- 30	415.386	13.101	5.949	3.212	1.048
30 -- 50	845.787	23.392	11.800	5.935	1.677
50 -- 100	1.415.966	34.736	17.932	6.683	4.348
100 -- 200	1.597.900	37.066	20.335	6.870	13.032
200 -- 250	696.652	11.975	9.610	2.648	8.747
250 -- 300	607.994	6.983	10.134	1.050	16.319
300 ed oltre	2.307.478	19.765	23.064	4.060	32.887
<b>TOTALE</b>	<b>8.311.553</b>	<b>159.036</b>	<b>103.892</b>	<b>34.309</b>	<b>83.649</b>

**Tavola 2.70 segue - Giornate di lavoro dei capi azienda per classe di età (in anni compiuti), classe di giornate di lavoro e sesso**

CLASSI DI ETA' CLASSI DI GIORNATE DI LAVORO	CAPI AZIENDA				
	Conduttore	Coniuge	Familiare	Parente	Altra persona
FEMMINE					
CLASSI DI ETA'					
Meno di 20	4.832	20	402	-	-
20 -- 24	13.203	60	823	-	-
25 -- 29	48.081	692	976	40	1.035
30 -- 34	118.068	2.911	3.203	172	1.428
35 -- 39	216.943	6.350	4.215	769	1.547
40 -- 44	298.747	12.208	4.662	872	137
45 -- 49	346.526	15.548	3.943	1.006	1.053
50 -- 54	440.691	20.121	3.594	513	862
55 -- 59	322.783	13.825	1.735	530	421
60 -- 64	320.436	9.663	1.232	760	302
65 ed oltre	611.443	10.599	2.269	1.143	922
<b>TOTALE</b>	<b>2.741.753</b>	<b>91.997</b>	<b>27.054</b>	<b>5.805</b>	<b>7.707</b>
CLASSI DI GIORNATE DI LAVORO					
Meno di 10	48.857	607	282	144	33
10 -- 20	234.875	2.556	1.338	345	223
20 -- 30	185.000	3.697	1.544	390	172
30 -- 50	303.255	5.725	2.180	845	205
50 -- 100	439.105	12.888	4.147	1.775	624
100 -- 200	566.645	27.406	7.898	1.636	1.193
200 -- 250	248.931	10.090	2.625	420	650
250 -- 300	188.504	10.093	1.010	250	2.435
300 ed oltre	526.581	18.935	6.030	-	2.172
<b>TOTALE</b>	<b>2.741.753</b>	<b>91.997</b>	<b>27.054</b>	<b>5.805</b>	<b>7.707</b>



**Tavola 2.71 - Aziende interessate al contoterzismo e relativo numero di giornate di lavoro secondo l'utilizzazione dei mezzi meccanici per classe di superficie totale e classe di superficie agricola utilizzata (SAU)**

CLASSI DI SUPERFICIE TOTALE CLASSI DI SAU	AZIENDE CHE UTILIZZANO MEZZI MECCANICI						
	IN ALTRE AZIENDE AGRICOLE			IN AZIENDA E FORNITI DA			
	Totale	Di proprietà solo dell'azienda	In comproprietà	Totale	Altre aziende agricole	Organismi associativi	Imprese di esercizio e noleggio
AZIENDE							
CLASSI DI SUPERFICIE TOTALE (in ettari)							
Senza superficie	1	1	-	-	-	-	-
Meno di 1 ettaro	497	290	207	28.875	18.787	1.689	8.572
1 -- 2	319	246	74	15.209	9.538	906	4.889
2 -- 3	199	172	28	7.465	4.627	483	2.428
3 -- 5	192	171	22	6.603	3.957	479	2.289
5 -- 10	185	168	18	5.092	2.917	420	1.863
10 -- 20	118	109	9	2.447	1.348	203	934
20 -- 30	39	37	3	681	377	60	252
30 -- 50	35	31	4	524	269	49	216
50 -- 100	28	26	2	395	208	37	159
100 ed oltre	15	14	1	251	104	26	127
<b>TOTALE</b>	<b>1.628</b>	<b>1.265</b>	<b>368</b>	<b>67.542</b>	<b>42.132</b>	<b>4.352</b>	<b>21.729</b>
CLASSI DI SAU (in ettari)							
Senza superficie	3	3	-	50	25	1	24
Meno di 1 ettaro	609	378	231	34.080	22.000	1.974	10.326
1 -- 2	327	263	65	13.833	8.666	818	4.464
2 -- 3	164	142	23	6.284	3.886	421	2.042
3 -- 5	162	146	18	5.499	3.257	414	1.948
5 -- 10	164	152	12	4.244	2.403	391	1.537
10 -- 20	99	90	9	2.035	1.103	186	779
20 -- 30	38	33	6	549	306	48	204
30 -- 50	30	28	2	473	251	50	180
50 -- 100	20	19	1	312	166	29	125
100 ed oltre	12	11	1	183	69	20	100
<b>TOTALE</b>	<b>1.628</b>	<b>1.265</b>	<b>368</b>	<b>67.542</b>	<b>42.132</b>	<b>4.352</b>	<b>21.729</b>
GIORNATE DI LAVORO EFFETTUATE							
CLASSI DI SUPERFICIE TOTALE (in ettari)							
Senza superficie	10	10	-	-	-	-	-
Meno di 1 ettaro	5.489	4.080	1.409	77.233	45.627	9.963	21.643
1 -- 2	6.203	5.574	629	48.231	29.450	4.954	13.827
2 -- 3	3.779	3.254	525	26.113	16.089	2.480	7.544
3 -- 5	5.262	4.759	503	24.654	15.163	2.080	7.411
5 -- 10	6.696	6.069	627	22.612	13.755	1.935	6.922
10 -- 20	4.104	3.544	560	14.923	9.000	1.204	4.719
20 -- 30	2.309	2.213	96	5.827	3.463	449	1.915
30 -- 50	1.759	1.674	85	5.415	3.008	292	2.115
50 -- 100	1.213	1.153	60	5.316	2.812	335	2.169
100 ed oltre	1.088	1.073	15	7.193	2.999	440	3.754
<b>TOTALE</b>	<b>37.912</b>	<b>33.403</b>	<b>4.509</b>	<b>237.517</b>	<b>141.366</b>	<b>24.132</b>	<b>72.019</b>
CLASSI DI SAU (in ettari)							
Senza superficie	23	23	-	232	66	1	165
Meno di 1 ettaro	7.323	5.769	1.554	91.909	54.031	11.683	26.195
1 -- 2	6.921	6.147	774	45.544	28.185	4.349	13.010
2 -- 3	3.283	2.926	357	23.007	14.247	2.098	6.662
3 -- 5	4.793	4.288	505	21.495	13.156	1.723	6.616
5 -- 10	6.003	5.500	503	20.400	12.527	1.811	6.062
10 -- 20	4.287	3.727	560	14.004	8.373	1.149	4.482
20 -- 30	1.970	1.801	169	5.145	3.000	353	1.792
30 -- 50	1.679	1.627	52	5.257	2.969	397	1.891
50 -- 100	932	912	20	5.204	2.549	190	2.465
100 ed oltre	698	683	15	5.320	2.263	378	2.679
<b>TOTALE</b>	<b>37.912</b>	<b>33.403</b>	<b>4.509</b>	<b>237.517</b>	<b>141.366</b>	<b>24.132</b>	<b>72.019</b>

**Tavola 2.72 - Aziende interessate al contoterzismo e relativo numero di giornate di lavoro secondo l'utilizzazione dei mezzi meccanici per forma di conduzione e zona altimetrica**

FORME DI CONDUZIONE ZONE ALTIMETRICHE	AZIENDE CHE UTILIZZANO MEZZI MECCANICI						
	IN ALTRE AZIENDE AGRICOLE			IN AZIENDA E FORNITI DA			
	Totale	Di proprietà solo dell'azienda	In comproprietà	Totale	Altre aziende agricole	Organismi associativi	Imprese di esercizio e noleggio
AZIENDE							
FORME DI CONDUZIONE							
Conduzione diretta del coltivatore	1.605	1.244	366	65.172	40.364	4.228	21.227
<i>Con solo manodopera familiare</i>	<i>1.497</i>	<i>1.158</i>	<i>343</i>	<i>58.840</i>	<i>35.831</i>	<i>3.857</i>	<i>19.767</i>
<i>Con manodopera familiare prevalente</i>	<i>93</i>	<i>74</i>	<i>20</i>	<i>4.814</i>	<i>3.442</i>	<i>290</i>	<i>1.109</i>
<i>Con manodopera extrafamiliare prevalente</i>	<i>15</i>	<i>12</i>	<i>3</i>	<i>1.518</i>	<i>1.091</i>	<i>81</i>	<i>351</i>
Conduzione con salariati	22	20	2	2.330	1.743	119	492
Conduzione a colonia parziaria appoderata	-	-	-	29	16	4	9
Altra forma di conduzione	1	1	-	11	9	1	1
<b>TOTALE</b>	<b>1.628</b>	<b>1.265</b>	<b>368</b>	<b>67.542</b>	<b>42.132</b>	<b>4.352</b>	<b>21.729</b>
ZONE ALTIMETRICHE							
Montagna	355	337	21	12.248	8.185	605	3.607
Collina	1.138	804	336	49.281	30.925	3.043	15.644
Pianura	135	124	11	6.013	3.022	704	2.478
<b>TOTALE</b>	<b>1.628</b>	<b>1.265</b>	<b>368</b>	<b>67.542</b>	<b>42.132</b>	<b>4.352</b>	<b>21.729</b>
GIORNATE DI LAVORO EFFETTUATE							
FORME DI CONDUZIONE							
Conduzione diretta del coltivatore	36.160	31.662	4.498	217.418	127.888	23.041	66.489
<i>Con solo manodopera familiare</i>	<i>32.275</i>	<i>27.990</i>	<i>4.285</i>	<i>190.071</i>	<i>109.844</i>	<i>20.961</i>	<i>59.266</i>
<i>Con manodopera familiare prevalente</i>	<i>3.050</i>	<i>2.865</i>	<i>185</i>	<i>18.302</i>	<i>12.030</i>	<i>1.610</i>	<i>4.662</i>
<i>Con manodopera extrafamiliare prevalente</i>	<i>835</i>	<i>807</i>	<i>28</i>	<i>9.045</i>	<i>6.014</i>	<i>470</i>	<i>2.561</i>
Conduzione con salariati	1.750	1.739	11	19.883	13.353	1.051	5.479
Conduzione a colonia parziaria appoderata	-	-	-	175	90	37	48
Altra forma di conduzione	2	2	-	41	35	3	3
<b>TOTALE</b>	<b>37.912</b>	<b>33.403</b>	<b>4.509</b>	<b>237.517</b>	<b>141.366</b>	<b>24.132</b>	<b>72.019</b>
ZONE ALTIMETRICHE							
Montagna	5.954	5.651	303	35.826	22.182	3.721	9.923
Collina	24.835	21.089	3.746	172.271	103.311	17.254	51.706
Pianura	7.123	6.663	460	29.420	15.873	3.157	10.390
<b>TOTALE</b>	<b>37.912</b>	<b>33.403</b>	<b>4.509</b>	<b>237.517</b>	<b>141.366</b>	<b>24.132</b>	<b>72.019</b>

**Tavola 2.73 - Aziende che utilizzano mezzi meccanici in altre aziende agricole e relative giornate di lavoro per classe di giornate di lavoro effettuate in altre aziende, classe di superficie agricola utilizzata (SAU) e classe di giornate di lavoro aziendale**

CLASSI DI SAU	CLASSI DI GIORNATE DI LAVORO EFFETTUATE IN ALTRE AZIENDE								Totale
CLASSI DI GIORNATE DI LAVORO AZIENDALE	1 -- 2	3 -- 4	5 -- 9	10 -- 14	15 -- 19	20 -- 29	30 -- 49	50 ed oltre	
AZIENDE									
CLASSI DI SAU (in ettari)									
Senza superficie	1	-	-	2	-	-	-	-	3
Meno di 1 ettaro	158	112	142	89	23	34	20	31	609
1 -- 2	62	37	53	63	16	39	15	42	327
2 -- 3	17	22	35	24	11	22	15	18	164
3 -- 5	19	19	21	25	13	19	13	33	162
5 -- 10	11	11	23	28	12	21	19	39	164
10 -- 20	5	2	13	8	6	15	22	28	99
20 -- 30	3	-	4	6	3	4	5	13	38
30 -- 50	1	-	-	7	3	4	4	11	30
50 -- 100	1	2	3	2	-	3	3	6	20
100 ed oltre	-	-	-	1	2	2	1	6	12
TOTALE	278	205	294	255	89	163	117	227	1.628
CLASSI DI GIORNATE DI LAVORO AZIENDALE									
Meno di 50	162	86	113	82	19	26	20	39	547
50 -- 100	57	57	96	48	20	21	18	34	351
100 -- 200	21	27	39	55	13	34	19	36	244
200 -- 300	10	11	19	27	10	28	19	25	149
300 -- 500	19	16	17	23	18	35	24	50	202
500 -- 1000	9	7	10	14	7	18	12	28	105
1000 -- 2500	-	1	-	5	2	1	4	11	24
2500 ed oltre	-	-	-	1	-	-	1	4	6
TOTALE	278	205	294	255	89	163	117	227	1.628
GIORNATE DI LAVORO EFFETTUATE IN ALTRE AZIENDE									
CLASSI DI SAU (in ettari)									
Senza superficie	1	-	-	22	-	-	-	-	23
Meno di 1 ettaro	262	384	855	912	352	725	657	3.176	7.323
1 -- 2	103	124	300	644	249	828	485	4.188	6.921
2 -- 3	26	71	206	245	166	459	525	1.585	3.283
3 -- 5	31	67	129	256	195	398	432	3.285	4.793
5 -- 10	17	40	134	292	180	442	643	4.255	6.003
10 -- 20	7	7	75	80	93	315	727	2.983	4.287
20 -- 30	3	-	20	60	46	91	170	1.580	1.970
30 -- 50	1	-	-	72	45	85	130	1.346	1.679
50 -- 100	2	8	17	20	-	65	110	710	932
100 ed oltre	-	-	-	13	30	45	30	580	698
TOTALE	453	701	1.736	2.616	1.356	3.453	3.909	23.688	37.912
CLASSI DI GIORNATE DI LAVORO AZIENDALE									
Meno di 50	268	291	660	840	291	555	663	4.162	7.730
50 -- 100	89	198	558	485	300	433	575	2.607	5.245
100 -- 200	39	93	247	564	200	722	663	4.115	6.643
200 -- 300	15	35	119	284	153	590	617	3.320	5.133
300 -- 500	28	56	98	240	276	749	814	5.283	7.544
500 -- 1000	14	25	54	140	105	384	407	2.845	3.974
1000 -- 2500	-	3	-	53	31	20	140	810	1.057
2500 ed oltre	-	-	-	10	-	-	30	546	586
TOTALE	453	701	1.736	2.616	1.356	3.453	3.909	23.688	37.912

**Tavola 2.74 - Aziende che utilizzano mezzi meccanici in altre aziende agricole e relative giornate di lavoro per classe di giornate di lavoro effettuate in altre aziende, forma di conduzione e zona altimetrica**

FORME DI CONDUZIONE ZONE ALTIMETRICHE	CLASSI DI GIORNATE DI LAVORO EFFETTUATE IN ALTRE AZIENDE								Totale
	1 -- 2	3 -- 4	5 -- 9	10 -- 14	15 -- 19	20 -- 29	30 -- 49	50 ed oltre	
AZIENDE									
FORME DI CONDUZIONE									
Conduzione diretta del coltivatore	275	203	292	251	89	162	117	216	1.605
<i>Con solo manodopera familiare</i>	267	187	272	234	81	155	106	195	1.497
<i>Con manodopera familiare prevalente</i>	7	15	17	15	7	5	10	17	93
<i>Con manodopera extrafamiliare prevalente</i>	1	1	3	2	1	2	1	4	15
Conduzione con salariati	2	2	2	4	-	1	-	11	22
Conduzione a colonia parziaria appoderata	-	-	-	-	-	-	-	-	-
Altra forma di conduzione	1	-	-	-	-	-	-	-	1
<b>TOTALE</b>	<b>278</b>	<b>205</b>	<b>294</b>	<b>255</b>	<b>89</b>	<b>163</b>	<b>117</b>	<b>227</b>	<b>1.628</b>
ZONE ALTIMETRICHE									
Montagna	75	53	64	65	19	26	24	29	355
Collina	195	144	221	182	62	124	73	137	1.138
Pianura	8	8	9	8	8	13	20	61	135
<b>TOTALE</b>	<b>278</b>	<b>205</b>	<b>294</b>	<b>255</b>	<b>89</b>	<b>163</b>	<b>117</b>	<b>227</b>	<b>1.628</b>
GIORNATE DI LAVORO EFFETTUATE IN ALTRE AZIENDE									
FORME DI CONDUZIONE									
Conduzione diretta del coltivatore	448	695	1.726	2.576	1.356	3.428	3.909	22.022	36.160
<i>Con solo manodopera familiare</i>	437	638	1.609	2.397	1.235	3.273	3.524	19.162	32.275
<i>Con manodopera familiare prevalente</i>	9	54	102	159	106	115	355	2.150	3.050
<i>Con manodopera extrafamiliare prevalente</i>	2	3	15	20	15	40	30	710	835
Conduzione con salariati	3	6	10	40	-	25	-	1.666	1.750
Conduzione a colonia parziaria appoderata	-	-	-	-	-	-	-	-	-
Altra forma di conduzione	2	-	-	-	-	-	-	-	2
<b>TOTALE</b>	<b>453</b>	<b>701</b>	<b>1.736</b>	<b>2.616</b>	<b>1.356</b>	<b>3.453</b>	<b>3.909</b>	<b>23.688</b>	<b>37.912</b>
ZONE ALTIMETRICHE									
Montagna	118	180	367	671	292	549	793	2.984	5.954
Collina	321	496	1.316	1.860	944	2.639	2.461	14.798	24.835
Pianura	14	25	53	85	120	265	655	5.906	7.123
<b>TOTALE</b>	<b>453</b>	<b>701</b>	<b>1.736</b>	<b>2.616</b>	<b>1.356</b>	<b>3.453</b>	<b>3.909</b>	<b>23.688</b>	<b>37.912</b>

**Tavola 2.75 - Aziende che utilizzano mezzi meccanici extraziendali e relative giornate di lavoro extraziendale, per classe di giornate di lavoro extraziendale, classe di superficie agricola utilizzata (SAU) e classe di giornate di lavoro aziendale**

CLASSI DI SAU CLASSI DI GIORNATE DI LAVORO AZIENDALE	CLASSI DI GIORNATE DI LAVORO EXTRAZIENDALI								Totale
	1 -- 2	3 -- 4	5 -- 9	10 -- 14	15 -- 19	20 -- 29	30 -- 49	50 ed oltre	
AZIENDE									
CLASSI DI SAU (in ettari)									
Senza superficie	28	9	9	2	-	-	1	1	50
Meno di 1 ettaro	23.200	4.679	4.250	1.830	48	40	14	19	34.080
1 -- 2	7.831	2.740	2.226	890	66	51	23	6	13.833
2 -- 3	3.027	1.517	1.188	484	26	26	9	7	6.284
3 -- 5	2.586	1.285	1.066	456	39	39	16	12	5.499
5 -- 10	1.840	875	821	452	130	94	20	12	4.244
10 -- 20	747	410	376	248	74	84	66	30	2.035
20 -- 30	134	124	117	69	25	31	32	17	549
30 -- 50	101	89	99	62	24	35	46	17	473
50 -- 100	29	50	78	55	22	28	23	27	312
100 ed oltre	13	11	41	24	19	18	21	36	183
TOTALE	39.536	11.789	10.271	4.572	473	446	271	184	67.542
CLASSI DI GIORNATE DI LAVORO AZIENDALE									
Meno di 50	24.826	6.445	5.788	2.485	240	181	103	57	40.125
50 -- 100	7.399	2.338	2.072	883	80	64	48	24	12.908
100 -- 200	4.079	1.535	1.164	593	56	71	37	37	7.572
200 -- 300	1.287	537	470	215	31	49	30	19	2.638
300 -- 500	1.327	636	507	268	36	45	27	24	2.870
500 -- 1000	567	261	226	103	25	24	18	10	1.234
1000 -- 2500	48	36	40	22	5	9	7	10	177
2500 ed oltre	3	1	4	3	-	3	1	3	18
TOTALE	39.536	11.789	10.271	4.572	473	446	271	184	67.542
GIORNATE DI LAVORO EXTRAZIENDALE									
CLASSI DI SAU (in ettari)									
Senza superficie	42	29	52	24	-	-	35	50	232
Meno di 1 ettaro	30.390	15.014	25.123	18.375	736	827	494	950	91.909
1 -- 2	11.204	9.001	13.227	9.004	1.008	1.049	751	300	45.544
2 -- 3	4.373	5.009	7.142	4.884	402	545	302	350	23.007
3 -- 5	3.734	4.280	6.360	4.608	593	797	523	600	21.495
5 -- 10	2.645	2.923	4.933	4.645	2.053	1.917	684	600	20.400
10 -- 20	1.124	1.380	2.263	2.563	1.153	1.767	2.254	1.500	14.004
20 -- 30	213	421	727	708	385	654	1.187	850	5.145
30 -- 50	166	298	603	636	374	740	1.590	850	5.257
50 -- 100	48	169	484	571	342	607	793	2.190	5.204
100 ed oltre	19	37	266	246	301	372	730	3.349	5.320
TOTALE	53.958	38.561	61.180	46.264	7.347	9.275	9.343	11.589	237.517
CLASSI DI GIORNATE DI LAVORO AZIENDALE									
Meno di 50	33.287	20.971	34.475	25.095	3.755	3.760	3.637	3.550	128.530
50 -- 100	10.267	7.662	12.296	8.965	1.223	1.322	1.671	1.425	44.831
100 -- 200	5.764	5.070	6.918	5.992	862	1.490	1.207	2.634	29.937
200 -- 300	1.816	1.772	2.794	2.175	483	1.030	1.043	1.100	12.213
300 -- 500	1.900	2.098	3.059	2.721	565	931	918	1.530	13.722
500 -- 1000	845	864	1.368	1.052	381	497	607	700	6.314
1000 -- 2500	73	120	246	232	78	185	230	500	1.664
2500 ed oltre	6	4	24	32	-	60	30	150	306
TOTALE	53.958	38.561	61.180	46.264	7.347	9.275	9.343	11.589	237.517

**Tavola. 2.76 - Aziende che utilizzano mezzi meccanici extraziendali e relative giornate di lavoro extraziendale per classe di giornate di lavoro extraziendale, forma di conduzione e zona altimetrica**

FORME DI CONDUZIONE ZONE ALTIMETRICHE	CLASSI DI GIORNATE DI LAVORO EXTRAZIENDALE								Totale
	1 -- 2	3 -- 4	5 -- 9	10 -- 14	15 -- 19	20 -- 29	30 -- 49	50 ed oltre	
AZIENDE									
FORME DI CONDUZIONE									
Conduzione diretta del coltivatore	38.998	11.244	9.562	4.297	383	370	193	125	65.172
<i>Con solo manodopera familiare</i>	35.907	9.928	8.468	3.696	308	277	152	104	58.840
<i>Con manodopera familiare prevalente</i>	2.543	993	769	396	37	46	22	8	4.814
<i>Con manodopera extrafamiliare prevalente</i>	548	323	325	205	38	47	19	13	1.518
Conduzione con salariati	526	536	699	268	88	76	78	59	2.330
Conduzione a colonia parziaria appoderata	7	7	7	6	2	-	-	-	29
Altra forma di conduzione	5	2	3	1	-	-	-	-	11
<b>TOTALE</b>	<b>39.536</b>	<b>11.789</b>	<b>10.271</b>	<b>4.572</b>	<b>473</b>	<b>446</b>	<b>271</b>	<b>184</b>	<b>67.542</b>
ZONE ALITIMETRICHE									
Montagna	8.238	1.743	1.482	649	38	36	31	31	12.248
Collina	28.625	8.659	7.661	3.401	355	306	169	105	49.281
Pianura	2.673	1.387	1.128	522	80	104	71	48	6.013
<b>TOTALE</b>	<b>39.536</b>	<b>11.789</b>	<b>10.271</b>	<b>4.572</b>	<b>473</b>	<b>446</b>	<b>271</b>	<b>184</b>	<b>67.542</b>
GIORNATE DI LAVORO EXTRAZIENDALE									
FORME DI CONDUZIONE									
Conduzione diretta del coltivatore	53.105	36.715	56.758	43.472	5.924	7.670	6.610	7.164	217.418
<i>Con solo manodopera familiare</i>	48.657	32.366	50.277	37.319	4.760	5.742	5.200	5.750	190.071
<i>Con manodopera familiare prevalente</i>	3.605	3.283	4.538	4.057	578	967	780	494	18.302
<i>Con manodopera extrafamiliare prevalente</i>	843	1.066	1.943	2.096	586	961	630	920	9.045
Conduzione con salariati	834	1.817	4.357	2.720	1.392	1.605	2.733	4.425	19.883
Conduzione a colonia parziaria appoderata	11	23	48	62	31	-	-	-	175
Altra forma di conduzione	8	6	17	10	-	-	-	-	41
<b>TOTALE</b>	<b>53.958</b>	<b>38.561</b>	<b>61.180</b>	<b>46.264</b>	<b>7.347</b>	<b>9.275</b>	<b>9.343</b>	<b>11.589</b>	<b>237.517</b>
ZONE ALTIMETRICHE									
Montagna	10.865	5.578	8.795	6.542	587	759	1.030	1.670	35.826
Collina	39.187	28.316	45.613	34.406	5.523	6.309	5.883	7.034	172.271
Pianura	3.906	4.667	6.772	5.316	1.237	2.207	2.430	2.885	29.420
<b>TOTALE</b>	<b>53.958</b>	<b>38.561</b>	<b>61.180</b>	<b>46.264</b>	<b>7.347</b>	<b>9.275</b>	<b>9.343</b>	<b>11.589</b>	<b>237.517</b>

**Tavola 2.77 - Aziende che utilizzano mezzi meccanici extraziendali e superficie lavorata secondo le principali operazioni effettuate per classe di superficie agricola utilizzata (SAU), forma di conduzione e zona altimetrica (*superficie in ettari*)**

OPERAZIONI EFFETTUATE IN AZIENDA CON MEZZI EXTRAZIENDALI									
CLASSI DI SAU FORME DI CONDUZIONE ZONE ALTIMETRICHE	Totale	Affidamento completo	AFFIDAMENTO PARZIALE						
			Solo aratura	Solo semina	Solo raccolta meccanica	Aratura e semina	Aratura e raccolta meccanica	Semina e raccolta meccanica	Aratura, semina e raccolta meccanica
AZIENDE									
CLASSI DI SAU									
Senza superficie	50	7	-	-	-	-	-	-	-
Meno di 1 ettaro	34.080	12.540	3.004	94	1.388	253	-	1	-
1 -- 2	13.833	4.835	944	62	1.534	129	-	-	-
2 -- 3	6.284	2.365	287	38	960	71	-	2	2
3 -- 5	5.499	1.789	193	46	1.180	61	-	1	-
5 -- 10	4.244	1.222	89	33	1.185	27	-	4	1
10 -- 20	2.035	616	28	21	706	15	-	2	-
20 -- 30	549	177	4	6	219	5	2	-	-
30 -- 50	473	166	6	1	181	6	1	-	-
50 -- 100	312	99	4	2	122	3	1	3	-
100 ed oltre	183	65	1	2	56	-	1	-	-
TOTALE	67.542	23.881	4.560	305	7.531	570	5	13	3
FORME DI CONDUZIONE									
Conduzione diretta del coltivatore	65.172	22.101	4.536	298	7.433	557	4	13	3
Con solo manodopera familiare	58.840	20.031	4.120	273	6.786	505	2	11	3
Con manodopera familiare prevalente	4.814	1.445	344	19	543	41	1	1	-
Con manodopera extrafamiliare prevalente	1.518	625	72	6	104	11	1	1	-
Conduzione con salariati	2.330	1.753	23	7	97	12	1	-	-
Conduzione a colonia parziaria appoderata	29	20	1	-	1	1	-	-	-
Altra forma di conduzione	11	7	-	-	-	-	-	-	-
TOTALE	67.542	23.881	4.560	305	7.531	570	5	13	3
ZONE ALTIMETRICHE									
Montagna	12.248	3.992	1.215	76	1.095	251	1	1	-
Collina	49.281	17.466	3.175	172	5.201	272	-	6	3
Pianura	6.013	2.423	170	57	1.235	47	4	6	-
TOTALE	67.542	23.881	4.560	305	7.531	570	5	13	3
SUPERFICIE LAVORATA									
CLASSI DI SAU									
Senza superficie	142,33	46,81	-	-	-	-	-	-	-
Meno di 1 ettaro	16.382,69	5.323,17	1.080,18	33,38	505,10	140,24	-	0,75	-
1 -- 2	19.487,62	6.006,07	950,01	54,43	1.230,04	194,62	-	-	-
2 -- 3	15.179,56	5.194,70	479,92	62,30	1.284,19	193,99	-	7,64	10,40
3 -- 5	21.297,68	6.084,90	437,53	113,46	2.420,31	272,82	-	6,00	-
5 -- 10	29.279,80	7.299,64	379,71	172,17	4.522,71	254,69	-	42,94	10,80
10 -- 20	25.751,62	7.616,91	157,17	152,63	5.294,89	306,62	-	35,56	-
20 -- 30	11.372,57	3.873,00	58,67	64,89	2.876,18	110,60	57,44	-	-
30 -- 50	14.520,92	5.588,09	143,93	32,00	3.469,09	272,24	27,00	-	-
50 -- 100	16.710,01	5.570,56	84,51	109,00	4.295,59	2,74	90,00	168,99	-
100 ed oltre	27.898,17	13.337,86	1,00	78,91	3.765,51	-	99,00	-	-
TOTALE	198.022,97	65.941,71	3.772,63	873,17	29.663,61	1.748,56	273,44	261,88	21,20
FORME DI CONDUZIONE									
Conduzione diretta del coltivatore	163.661,45	47.261,83	3.575,11	705,08	26.483,04	1.680,28	224,60	261,88	21,20
Con solo manodopera familiare	137.270,75	39.785,46	3.087,55	599,60	21.575,58	1.314,76	35,60	231,88	21,20
Con manodopera familiare prevalente	16.395,85	3.863,03	356,28	57,44	3.193,04	223,20	99,00	14,00	-
Con manodopera extrafamiliare prevalente	9.994,85	3.613,34	131,28	48,04	1.714,42	142,32	90,00	16,00	-
Conduzione con salariati	34.274,84	18.624,09	195,52	168,09	3.178,63	64,28	48,84	-	-
Conduzione a colonia parziaria appoderata	69,14	44,25	2,00	-	1,94	4,00	-	-	-
Altra forma di conduzione	17,54	11,54	-	-	-	-	-	-	-
TOTALE	198.022,97	65.941,71	3.772,63	873,17	29.663,61	1.748,56	273,44	261,88	21,20
ZONE ALTIMETRICHE									
Montagna	20.648,22	7.857,85	691,20	82,12	2.112,17	357,16	8,60	0,75	-
Collina	121.413,23	42.773,60	2.770,85	488,78	15.538,54	1.138,56	-	65,00	21,20
Pianura	55.961,52	15.310,26	310,58	302,27	12.012,90	252,84	264,84	196,13	-
TOTALE	198.022,97	65.941,71	3.772,63	873,17	29.663,61	1.748,56	273,44	261,88	21,20

**Tavola 2.78 - Aziende con attrezzature informatiche per classe di superficie agricola utilizzata (SAU) e forma di conduzione**

CLASSI DI SAU FORME DI CONDUZIONE	AZIENDE CON ATTREZZATURE INFORMATICHE						
	Totale	Servizi amministrativi	Gestione coltivazione e/o allevamenti	Altre operazioni	UTILIZZO ABITUALE RETE INTERNET		
					Dispone di un sito proprio	Uso del commercio elettronico per la vendita di prodotti aziendali	Uso del commercio elettronico per l'acquisto di mezzi tecnici
CLASSI DI SAU (in ettari)							
Senza superficie	19	13	2	4	8	2	1
Meno di 1 ettaro	82	43	29	19	15	4	3
1 -- 2	44	20	18	6	14	3	2
2 -- 3	53	33	19	4	13	5	5
3 -- 5	75	38	33	6	14	9	11
5 -- 10	125	73	45	14	31	8	12
10 -- 20	142	79	64	20	48	16	21
20 -- 30	66	49	28	6	16	4	5
30 -- 50	87	65	39	8	28	8	6
50 -- 100	95	73	55	15	23	10	10
100 ed oltre	171	140	86	14	46	11	10
<b>TOTALE</b>	<b>959</b>	<b>626</b>	<b>418</b>	<b>116</b>	<b>256</b>	<b>80</b>	<b>86</b>
FORME DI CONDUZIONE							
Conduzione diretta del coltivatore	623	335	287	87	150	56	62
<i>Con solo manodopera familiare</i>	343	151	152	58	76	21	32
<i>Con manodopera familiare prevalente</i>	162	101	74	19	44	22	19
<i>Con manodopera extrafamiliare prevalente</i>	118	83	61	10	30	13	11
Conduzione con salariati	333	288	131	29	106	24	24
Conduzione a colonia parziaria appoderata	-	-	-	-	-	-	-
Altra forma di conduzione	3	3	-	-	-	-	-
<b>TOTALE</b>	<b>959</b>	<b>626</b>	<b>418</b>	<b>116</b>	<b>256</b>	<b>80</b>	<b>86</b>



### **Capitolo 3 – Dati provinciali (Universo CEE)**



**Tavola 3.1 - Aziende e relativa superficie totale per classe di superficie totale, forma di conduzione, titolo di possesso dei terreni e zona altimetrica (superficie in ettari) - TOTALE**

FORME DI CONDUZIONE TITOLI DI POSSESSO DEI TERRENI	CLASSI DI SUPERFICIE TOTALE								Totale
	Meno di 1	1 -- 2	2 -- 5	5 -- 10	10 -- 20	20 -- 50	50 -- 100	100 ed oltre	
AZIENDE									
Solo in proprietà	49.141	36.259	31.470	9.649	3.824	1.483	333	144	132.303
Solo in affitto	489	443	356	283	196	174	58	18	2.017
Solo in uso gratuito	585	431	386	143	56	21	2	3	1.627
Parte in proprietà e parte in affitto	330	618	1.037	892	668	521	166	52	4.284
Parte in proprietà e parte in uso gratuito	703	915	1.218	607	282	118	38	7	3.888
Parte in affitto e parte in uso gratuito	7	18	27	28	17	11	1	2	111
Parte in proprietà, parte in affitto e parte in uso gratuito	5	30	92	78	94	66	15	13	393
Con solo manodopera familiare	51.260	38.714	34.586	11.680	5.137	2.394	613	239	144.623
Solo in proprietà	3.363	1.820	1.837	809	457	242	84	72	8.684
Solo in affitto	45	30	37	31	23	28	20	14	228
Solo in uso gratuito	41	17	28	10	5	4	2	-	107
Parte in proprietà e parte in affitto	20	45	69	79	89	86	51	24	463
Parte in proprietà e parte in uso gratuito	49	65	93	53	36	24	5	2	327
Parte in affitto e parte in uso gratuito	1	1	4	3	3	3	2	-	17
Parte in proprietà, parte in affitto e parte in uso gratuito	1	1	12	11	11	8	4	1	49
Con manodopera familiare prevalente	3.520	1.979	2.080	996	624	395	168	113	9.875
Solo in proprietà	798	625	682	358	250	181	81	86	3.061
Solo in affitto	15	19	7	2	11	8	5	7	74
Solo in uso gratuito	2	1	3	3	4	1	-	1	15
Parte in proprietà e parte in affitto	1	7	6	13	18	22	12	18	97
Parte in proprietà e parte in uso gratuito	13	9	13	7	4	6	1	4	57
Parte in affitto e parte in uso gratuito	-	-	-	-	1	2	-	-	3
Parte in proprietà, parte in affitto e parte in uso gratuito	-	-	-	-	4	4	2	6	16
Con manodopera extrafamiliare prevalente	829	661	711	383	292	224	101	122	3.323
Solo in proprietà	460	481	950	372	319	297	163	399	3.441
Solo in affitto	29	59	112	26	12	26	19	32	315
Solo in uso gratuito	5	2	11	4	6	7	2	6	43
Parte in proprietà e parte in affitto	2	4	55	46	22	18	19	37	203
Parte in proprietà e parte in uso gratuito	6	4	16	10	5	9	7	7	64
Parte in affitto e parte in uso gratuito	-	-	1	-	-	-	1	4	6
Parte in proprietà, parte in affitto e parte in uso gratuito	-	-	-	2	2	2	1	4	11
Conduzione con salariati	502	550	1.145	460	366	359	212	489	4.083
Solo in proprietà	8	8	21	10	1	-	-	-	48
Solo in affitto	1	2	3	-	-	-	-	-	6
Solo in uso gratuito	-	-	1	-	-	-	-	-	1
Parte in proprietà e parte in affitto	-	-	1	-	-	-	-	-	1
Parte in proprietà e parte in uso gratuito	-	1	-	-	-	-	-	-	1
Conduzione a colonia parziaria appoderata	9	11	26	10	1	-	-	-	57
Solo in proprietà	5	9	12	7	3	-	-	-	36
Solo in affitto	-	-	1	-	-	-	-	-	1
Solo in uso gratuito	1	-	1	-	1	-	-	-	3
Parte in proprietà e parte in uso gratuito	-	-	-	1	-	-	-	1	2
Altra forma di conduzione	6	9	14	8	4	-	-	1	42
Solo in proprietà	53.775	39.202	34.972	11.205	4.854	2.203	661	701	147.573
Solo in affitto	579	553	516	342	242	236	102	71	2.641
Solo in uso gratuito	634	451	430	160	72	33	6	10	1.796
Parte in proprietà e parte in affitto	353	674	1.168	1.030	797	647	248	131	5.048
Parte in proprietà e parte in uso gratuito	771	994	1.340	678	327	157	51	21	4.339
Parte in affitto e parte in uso gratuito	8	19	32	31	21	16	4	6	137
Parte in proprietà, parte in affitto e parte in uso gratuito	6	31	104	91	111	80	22	24	469
TOTALE	56.126	41.924	38.562	13.537	6.424	3.372	1.094	964	162.000

**Tavola 3.1 segue - Aziende e relativa superficie totale per classe di superficie totale, forma di conduzione, titolo di possesso dei terreni e zona altimetrica (superficie in ettari) - MONTAGNA**

FORME DI CONDUZIONE TITOLI DI POSSESSO DEI TERRENI	CLASSI DI SUPERFICIE TOTALE								Totale
	Meno di 1	1 -- 2	2 -- 5	5 -- 10	10 -- 20	20 -- 50	50 -- 100	100 ed oltre	
AZIENDE									
Solo in proprietà	10.663	6.408	5.205	1.511	509	210	37	21	24.564
Solo in affitto	49	40	37	32	45	13	4	3	223
Solo in uso gratuito	127	72	51	18	8	4	-	-	280
Parte in proprietà e parte in affitto	107	163	205	167	140	93	27	11	913
Parte in proprietà e parte in uso gratuito	142	160	198	101	60	20	7	-	688
Parte in affitto e parte in uso gratuito	1	2	5	10	10	4	-	1	33
Parte in proprietà, parte in affitto e parte in uso gratuito	3	9	29	21	30	22	3	1	118
Con solo manodopera familiare	11.092	6.854	5.730	1.860	802	366	78	37	26.819
Solo in proprietà	540	384	418	171	71	20	5	6	1.615
Solo in affitto	1	1	4	7	6	1	1	-	21
Solo in uso gratuito	11	1	6	1	2	1	-	-	22
Parte in proprietà e parte in affitto	2	5	9	23	23	13	4	1	80
Parte in proprietà e parte in uso gratuito	19	16	39	20	13	1	1	-	109
Parte in affitto e parte in uso gratuito	-	-	-	1	1	-	-	-	2
Parte in proprietà, parte in affitto e parte in uso gratuito	-	-	4	4	6	-	1	-	15
Con manodopera familiare prevalente	573	407	480	227	122	36	12	7	1.864
Solo in proprietà	126	85	87	41	24	18	8	9	398
Solo in affitto	-	-	-	-	-	1	-	1	2
Solo in uso gratuito	-	-	-	-	1	1	-	1	3
Parte in proprietà e parte in affitto	-	1	-	1	1	1	-	3	7
Parte in proprietà e parte in uso gratuito	5	3	1	1	1	-	1	1	13
Parte in affitto e parte in uso gratuito	-	-	-	-	-	-	-	-	-
Parte in proprietà, parte in affitto e parte in uso gratuito	-	-	-	-	-	-	-	1	1
Con manodopera extrafamiliare prevalente	131	89	88	43	27	21	9	16	424
Solo in proprietà	46	25	32	22	22	20	15	127	309
Solo in affitto	3	1	2	1	-	1	2	4	14
Solo in uso gratuito	-	-	-	-	1	-	-	1	2
Parte in proprietà e parte in affitto	-	1	-	1	4	1	3	5	15
Parte in proprietà e parte in uso gratuito	-	-	-	-	1	1	-	2	4
Parte in affitto e parte in uso gratuito	-	-	-	-	-	-	-	1	1
Parte in proprietà, parte in affitto e parte in uso gratuito	-	-	-	-	-	-	-	-	-
Conduzione con salariati	49	27	34	24	28	23	20	140	345
Solo in proprietà	-	-	2	-	-	-	-	-	2
Solo in affitto	-	1	-	-	-	-	-	-	1
Solo in uso gratuito	-	-	-	-	-	-	-	-	-
Parte in proprietà e parte in affitto	-	-	1	-	-	-	-	-	1
Parte in proprietà e parte in uso gratuito	-	-	-	-	-	-	-	-	-
Conduzione a colonia parziaria appoderata	-	1	3	-	-	-	-	-	4
Solo in proprietà	-	-	1	2	1	-	-	-	4
Solo in affitto	-	-	-	-	-	-	-	-	-
Solo in uso gratuito	-	-	-	-	-	-	-	-	-
Parte in proprietà e parte in uso gratuito	-	-	-	1	-	-	-	-	1
Altra forma di conduzione	-	-	1	3	1	-	-	-	5
Solo in proprietà	11.375	6.902	5.745	1.747	627	268	65	163	26.892
Solo in affitto	53	43	43	40	51	16	7	8	261
Solo in uso gratuito	138	73	57	19	12	6	-	2	307
Parte in proprietà e parte in affitto	109	170	215	192	168	108	34	20	1.016
Parte in proprietà e parte in uso gratuito	166	179	238	123	75	22	9	3	815
Parte in affitto e parte in uso gratuito	1	2	5	11	11	4	-	2	36
Parte in proprietà, parte in affitto e parte in uso gratuito	3	9	33	25	36	22	4	2	134
TOTALE	11.845	7.378	6.336	2.157	980	446	119	200	29.461

**Tavola 3.1 segue - Aziende e relativa superficie totale per classe di superficie totale, forma di conduzione, titolo di possesso dei terreni e zona altimetrica (superficie in ettari) - COLLINA**

FORME DI CONDUZIONE TITOLI DI POSSESSO DEI TERRENI	CLASSI DI SUPERFICIE TOTALE								Totale
	Meno di 1	1 -- 2	2 -- 5	5 -- 10	10 -- 20	20 -- 50	50 -- 100	100 ed oltre	
AZIENDE									
Solo in proprietà	35.207	26.267	21.196	5.983	2.291	975	236	102	92.257
Solo in affitto	354	313	208	170	110	94	29	8	1.286
Solo in uso gratuito	390	299	249	78	35	7	1	2	1.061
Parte in proprietà e parte in affitto	206	419	749	598	418	360	115	34	2.899
Parte in proprietà e parte in uso gratuito	472	636	832	366	164	69	23	6	2.568
Parte in affitto e parte in uso gratuito	2	13	17	14	2	5	1	-	54
Parte in proprietà, parte in affitto e parte in uso gratuito	1	15	53	49	51	34	11	9	223
Con solo manodopera familiare	36.632	27.962	23.304	7.258	3.071	1.544	416	161	100.348
Solo in proprietà	2.730	1.369	1.266	546	305	156	56	50	6.478
Solo in affitto	36	21	16	12	10	10	8	4	117
Solo in uso gratuito	27	15	13	6	1	1	2	-	65
Parte in proprietà e parte in affitto	16	33	49	47	49	54	35	18	301
Parte in proprietà e parte in uso gratuito	28	43	44	21	18	19	3	1	177
Parte in affitto e parte in uso gratuito	-	1	3	-	1	2	1	-	8
Parte in proprietà, parte in affitto e parte in uso gratuito	1	1	4	5	3	6	3	1	24
Con manodopera familiare prevalente	2.838	1.483	1.395	637	387	248	108	74	7.170
Solo in proprietà	648	527	565	279	189	131	56	55	2.450
Solo in affitto	14	18	4	2	6	5	2	2	53
Solo in uso gratuito	2	1	2	2	1	-	-	-	8
Parte in proprietà e parte in affitto	-	4	4	10	10	13	10	7	58
Parte in proprietà e parte in uso gratuito	8	6	11	4	2	5	-	-	36
Parte in affitto e parte in uso gratuito	-	-	-	-	1	1	-	-	2
Parte in proprietà, parte in affitto e parte in uso gratuito	-	-	-	-	2	4	1	4	11
Con manodopera extrafamiliare prevalente	672	556	586	297	211	159	69	68	2.618
Solo in proprietà	394	393	531	261	213	187	102	199	2.280
Solo in affitto	23	56	106	21	10	17	5	17	255
Solo in uso gratuito	4	2	6	4	3	4	1	5	29
Parte in proprietà e parte in affitto	2	2	53	41	16	16	13	21	164
Parte in proprietà e parte in uso gratuito	6	4	10	9	3	5	5	2	44
Parte in affitto e parte in uso gratuito	-	-	1	-	-	-	1	1	3
Parte in proprietà, parte in affitto e parte in uso gratuito	-	-	-	2	2	1	1	4	10
Conduzione con salariati	429	457	707	338	247	230	128	249	2.785
Solo in proprietà	7	7	19	8	-	-	-	-	41
Solo in affitto	1	1	3	-	-	-	-	-	5
Solo in uso gratuito	-	-	1	-	-	-	-	-	1
Parte in proprietà e parte in affitto	-	-	-	-	-	-	-	-	-
Parte in proprietà e parte in uso gratuito	-	1	-	-	-	-	-	-	1
Conduzione a colonia parziaria appoderata	8	9	23	8	-	-	-	-	48
Solo in proprietà	4	6	9	5	1	-	-	-	25
Solo in affitto	-	-	1	-	-	-	-	-	1
Solo in uso gratuito	1	-	1	-	-	-	-	-	2
Parte in proprietà e parte in uso gratuito	-	-	-	-	-	-	-	-	-
Altra forma di conduzione	5	6	11	5	1	-	-	-	28
Solo in proprietà	38.990	28.569	23.586	7.082	2.999	1.449	450	406	103.531
Solo in affitto	428	409	338	205	136	126	44	31	1.717
Solo in uso gratuito	424	317	272	90	40	12	4	7	1.166
Parte in proprietà e parte in affitto	224	458	855	696	493	443	173	80	3.422
Parte in proprietà e parte in uso gratuito	514	690	897	400	187	98	31	9	2.826
Parte in affitto e parte in uso gratuito	2	14	21	14	4	8	3	1	67
Parte in proprietà, parte in affitto e parte in uso gratuito	2	16	57	56	58	45	16	18	268
TOTALE	40.584	30.473	26.026	8.543	3.917	2.181	721	552	112.997

**Tavola 3.1 segue - Aziende e relativa superficie totale per classe di superficie totale, forma di conduzione, titolo di possesso dei terreni e zona altimetrica (superficie in ettari) - PIANURA**

FORME DI CONDUZIONE TITOLI DI POSSESSO DEI TERRENI	CLASSI DI SUPERFICIE TOTALE								Totale
	Meno di 1	1 -- 2	2 -- 5	5 -- 10	10 -- 20	20 -- 50	50 -- 100	100 ed oltre	
AZIENDE									
Solo in proprietà	3.271	3.584	5.069	2.155	1.024	298	60	21	15.482
Solo in affitto	86	90	111	81	41	67	25	7	508
Solo in uso gratuito	68	60	86	47	13	10	1	1	286
Parte in proprietà e parte in affitto	17	36	83	127	110	68	24	7	472
Parte in proprietà e parte in uso gratuito	89	119	188	140	58	29	8	1	632
Parte in affitto e parte in uso gratuito	4	3	5	4	5	2	-	1	24
Parte in proprietà, parte in affitto e parte in uso gratuito	1	6	10	8	13	10	1	3	52
Con solo manodopera familiare	3.536	3.898	5.552	2.562	1.264	484	119	41	17.456
Solo in proprietà	93	67	153	92	81	66	23	16	591
Solo in affitto	8	8	17	12	7	17	11	10	90
Solo in uso gratuito	3	1	9	3	2	2	-	-	20
Parte in proprietà e parte in affitto	2	7	11	9	17	19	12	5	82
Parte in proprietà e parte in uso gratuito	2	6	10	12	5	4	1	1	41
Parte in affitto e parte in uso gratuito	1	-	1	2	1	1	1	-	7
Parte in proprietà, parte in affitto e parte in uso gratuito	-	-	4	2	2	2	-	-	10
Con manodopera familiare prevalente	109	89	205	132	115	111	48	32	841
Solo in proprietà	24	13	30	38	37	32	17	22	213
Solo in affitto	1	1	3	-	5	2	3	4	19
Solo in uso gratuito	-	-	1	1	2	-	-	-	4
Parte in proprietà e parte in affitto	1	2	2	2	7	8	2	8	32
Parte in proprietà e parte in uso gratuito	-	-	1	2	1	1	-	3	8
Parte in affitto e parte in uso gratuito	-	-	-	-	-	1	-	-	1
Parte in proprietà, parte in affitto e parte in uso gratuito	-	-	-	-	2	-	1	1	4
Con manodopera extrafamiliare prevalente	26	16	37	43	54	44	23	38	281
Solo in proprietà	20	63	387	89	84	90	46	73	852
Solo in affitto	3	2	4	4	2	8	12	11	46
Solo in uso gratuito	1	-	5	-	2	3	1	-	12
Parte in proprietà e parte in affitto	-	1	2	4	2	1	3	11	24
Parte in proprietà e parte in uso gratuito	-	-	6	1	1	3	2	3	16
Parte in affitto e parte in uso gratuito	-	-	-	-	-	-	-	2	2
Parte in proprietà, parte in affitto e parte in uso gratuito	-	-	-	-	-	1	-	-	1
Conduzione con salariati	24	66	404	98	91	106	64	100	953
Solo in proprietà	1	1	-	2	1	-	-	-	5
Solo in affitto	-	-	-	-	-	-	-	-	-
Solo in uso gratuito	-	-	-	-	-	-	-	-	-
Parte in proprietà e parte in affitto	-	-	-	-	-	-	-	-	-
Parte in proprietà e parte in uso gratuito	-	-	-	-	-	-	-	-	-
Conduzione a colonia parziaria appoderata	1	1	-	2	1	-	-	-	5
Solo in proprietà	1	3	2	-	1	-	-	-	7
Solo in affitto	-	-	-	-	-	-	-	-	-
Solo in uso gratuito	-	-	-	-	1	-	-	-	1
Parte in proprietà e parte in uso gratuito	-	-	-	-	-	-	-	1	1
Altra forma di conduzione	1	3	2	-	2	-	-	1	9
Solo in proprietà	3.410	3.731	5.641	2.376	1.228	486	146	132	17.150
Solo in affitto	98	101	135	97	55	94	51	32	663
Solo in uso gratuito	72	61	101	51	20	15	2	1	323
Parte in proprietà e parte in affitto	20	46	98	142	136	96	41	31	610
Parte in proprietà e parte in uso gratuito	91	125	205	155	65	37	11	9	698
Parte in affitto e parte in uso gratuito	5	3	6	6	6	4	1	3	34
Parte in proprietà, parte in affitto e parte in uso gratuito	1	6	14	10	17	13	2	4	67
TOTALE	3.697	4.073	6.200	2.837	1.527	745	254	212	19.545

**Tavola 3.1 segue - Aziende e relativa superficie totale per classe di superficie totale, forma di conduzione, titolo di possesso dei terreni e zona altimetrica (superficie in ettari) - TOTALE**

FORME DI CONDUZIONE TITOLI DI POSSESSO DEI TERRENI	CLASSI DI SUPERFICIE TOTALE								
	Meno di 1	1 -- 2	2 -- 5	5 -- 10	10 -- 20	20 -- 50	50 -- 100	100 ed oltre	Totale
SUPERFICIE TOTALE									
Solo in proprietà	25.566,53	50.001,51	94.993,41	65.247,38	51.379,46	43.391,61	22.526,48	36.549,15	389.655,53
Solo in affitto	279,28	552,92	1.131,78	1.988,90	2.711,80	5.512,77	3.801,80	3.057,86	19.037,11
Solo in uso gratuito	308,22	578,28	1.169,03	965,84	729,80	575,28	103,21	377,62	4.807,28
Parte in proprietà e parte in affitto	221,39	887,92	3.457,42	6.292,28	9.403,08	15.831,97	10.928,91	9.642,31	56.665,28
Parte in proprietà e parte in uso gratuito	441,91	1.333,62	3.824,00	4.157,85	3.769,88	3.547,19	2.539,02	1.445,55	21.059,02
Parte in affitto e parte in uso gratuito	3,46	22,85	83,57	191,15	244,53	335,53	52,51	238,90	1.172,50
Parte in proprietà, parte in affitto e parte in uso gratuito	2,73	45,65	306,89	571,30	1.319,78	2.045,71	1.134,12	2.764,49	8.190,67
Con solo manodopera familiare	26.823,52	53.422,75	104.966,10	79.414,70	69.558,33	71.240,06	41.086,05	54.075,88	500.587,39
Solo in proprietà	1.664,99	2.524,85	5.779,70	5.570,00	6.229,86	7.368,42	5.745,05	12.605,28	47.488,15
Solo in affitto	25,75	40,16	128,47	214,14	340,15	879,07	1.367,19	2.855,48	5.850,41
Solo in uso gratuito	20,48	25,14	92,15	59,98	65,75	98,14	127,13	-	488,77
Parte in proprietà e parte in affitto	13,81	64,46	214,50	591,16	1.206,17	2.735,41	3.681,31	4.222,02	12.728,84
Parte in proprietà e parte in uso gratuito	33,53	93,94	304,12	358,24	475,47	723,53	349,62	410,00	2.748,45
Parte in affitto e parte in uso gratuito	0,54	1,00	12,93	19,56	41,88	94,30	165,37	-	335,58
Parte in proprietà, parte in affitto e parte in uso gratuito	0,73	1,39	38,03	77,96	164,37	238,09	356,04	439,53	1.316,14
Con manodopera familiare prevalente	1.759,83	2.750,94	6.569,90	6.891,04	8.523,65	12.136,96	11.791,71	20.532,31	70.956,34
Solo in proprietà	427,75	859,08	2.129,27	2.571,99	3.401,74	5.700,37	5.810,27	20.276,64	41.177,11
Solo in affitto	8,75	22,90	21,85	12,10	168,38	270,70	347,52	1.656,24	2.508,44
Solo in uso gratuito	0,66	1,10	8,91	21,35	56,04	28,20	-	149,20	265,46
Parte in proprietà e parte in affitto	0,50	10,09	21,44	87,22	240,00	696,99	875,31	4.089,47	6.021,02
Parte in proprietà e parte in uso gratuito	7,95	13,69	42,72	49,55	56,84	184,06	73,88	642,40	1.071,09
Parte in affitto e parte in uso gratuito	-	-	-	-	19,41	60,86	-	-	80,27
Parte in proprietà, parte in affitto e parte in uso gratuito	-	-	-	-	52,36	146,60	116,48	2.032,39	2.347,83
Con manodopera extrafamiliare prevalente	445,61	906,86	2.224,19	2.742,21	3.994,77	7.087,78	7.223,46	28.846,34	53.471,22
Solo in proprietà	266,90	696,03	2.962,08	2.567,79	4.402,37	9.466,70	11.310,64	315.894,94	347.567,45
Solo in affitto	22,81	95,07	353,73	184,46	178,51	909,28	1.298,78	9.874,72	12.917,36
Solo in uso gratuito	2,12	3,55	33,74	31,95	74,60	191,02	138,73	7.660,54	8.136,25
Parte in proprietà e parte in affitto	0,74	5,51	190,86	310,81	301,41	689,89	1.306,38	17.073,68	19.879,28
Parte in proprietà e parte in uso gratuito	3,59	5,99	57,07	75,42	65,74	271,59	537,09	2.414,29	3.430,78
Parte in affitto e parte in uso gratuito	-	-	3,15	-	-	-	74,00	642,38	719,53
Parte in proprietà, parte in affitto e parte in uso gratuito	-	-	-	16,57	27,70	78,84	92,72	1.660,89	1.876,72
Conduzione con salariati	296,16	806,15	3.600,63	3.187,00	5.050,33	11.607,32	14.758,34	355.221,44	394.527,37
Solo in proprietà	6,19	10,66	69,61	67,28	14,00	-	-	-	167,74
Solo in affitto	0,50	3,37	10,88	-	-	-	-	-	14,75
Solo in uso gratuito	-	-	3,00	-	-	-	-	-	3,00
Parte in proprietà e parte in affitto	-	-	2,24	-	-	-	-	-	2,24
Parte in proprietà e parte in uso gratuito	-	1,17	-	-	-	-	-	-	1,17
Conduzione a colonia parziaria appoderata	6,69	15,20	85,73	67,28	14,00	-	-	-	188,90
Solo in proprietà	2,35	9,79	35,79	46,91	45,50	-	-	-	140,34
Solo in affitto	-	-	4,50	-	-	-	-	-	4,50
Solo in uso gratuito	0,20	-	2,00	-	14,00	-	-	-	16,20
Parte in proprietà e parte in uso gratuito	-	-	-	6,22	-	-	-	492,95	499,17
Altra forma di conduzione	2,55	9,79	42,29	53,13	59,50	-	-	492,95	660,21
Solo in proprietà	27.934,71	54.101,92	105.969,86	76.071,35	65.472,93	65.927,10	45.392,44	385.326,01	826.196,32
Solo in affitto	337,09	714,42	1.651,21	2.399,60	3.398,84	7.571,82	6.815,29	17.444,30	40.332,57
Solo in uso gratuito	331,68	608,07	1.308,83	1.079,12	940,19	892,64	369,07	8.187,36	13.716,96
Parte in proprietà e parte in affitto	236,44	967,98	3.886,46	7.281,47	11.150,66	19.954,26	16.791,91	35.027,48	95.296,66
Parte in proprietà e parte in uso gratuito	486,98	1.448,41	4.227,91	4.647,28	4.367,93	4.726,37	3.499,61	5.405,19	28.809,68
Parte in affitto e parte in uso gratuito	4,00	23,85	99,65	210,71	305,82	490,69	291,88	881,28	2.307,88
Parte in proprietà, parte in affitto e parte in uso gratuito	3,46	47,04	344,92	665,83	1.564,21	2.509,24	1.699,36	6.897,30	13.731,36
TOTALE	29.334,36	57.911,69	117.488,84	92.355,36	87.200,58	102.072,12	74.859,56	459.168,92	1.020.391,43

**Tavola 3.1 segue - Aziende e relativa superficie totale per classe di superficie totale, forma di conduzione, titolo di possesso dei terreni e zona altimetrica (superficie in ettari) - MONTAGNA**

FORME DI CONDUZIONE TITOLI DI POSSESSO DEI TERRENI	CLASSI DI SUPERFICIE TOTALE								Totale
	Meno di 1	1 -- 2	2 -- 5	5 -- 10	10 -- 20	20 -- 50	50 -- 100	100 ed oltre	
SUPERFICIE TOTALE									
Solo in proprietà	5.420,37	8.877,69	15.606,32	10.065,55	6.828,07	6.080,02	2.442,31	10.120,70	65.441,03
Solo in affitto	21,06	53,96	116,44	223,50	619,23	397,32	224,48	584,55	2.240,54
Solo in uso gratuito	62,31	95,01	158,21	127,94	89,18	101,31	-	-	633,96
Parte in proprietà e parte in affitto	66,53	234,57	673,56	1.166,77	2.004,06	2.672,55	1.629,38	1.440,94	9.888,36
Parte in proprietà e parte in uso gratuito	85,23	228,29	613,02	718,07	828,44	615,02	439,90	-	3.527,97
Parte in affitto e parte in uso gratuito	0,24	2,35	15,61	67,75	152,07	149,78	-	110,10	497,90
Parte in proprietà, parte in affitto e parte in uso gratuito	1,45	11,13	91,71	156,98	419,91	667,50	225,24	319,70	1.893,62
Con solo manodopera familiare	5.657,19	9.503,00	17.274,87	12.526,56	10.940,96	10.683,50	4.961,31	12.575,99	84.123,38
Solo in proprietà	292,68	546,53	1.333,29	1.175,97	942,43	538,81	306,77	1.487,56	6.624,04
Solo in affitto	0,60	1,86	16,16	48,47	93,90	27,00	68,00	-	255,99
Solo in uso gratuito	5,37	1,40	21,53	5,30	24,17	31,00	-	-	88,77
Parte in proprietà e parte in affitto	1,37	7,95	26,13	171,15	293,54	425,78	277,10	191,29	1.394,31
Parte in proprietà e parte in uso gratuito	13,14	24,50	126,73	135,76	176,73	29,92	81,46	-	588,24
Parte in affitto e parte in uso gratuito	-	-	-	7,56	17,30	-	-	-	24,86
Parte in proprietà, parte in affitto e parte in uso gratuito	-	-	11,05	30,59	88,07	-	91,00	-	220,71
Con manodopera familiare prevalente	313,16	582,24	1.534,89	1.574,80	1.636,14	1.052,51	824,33	1.678,85	9.196,92
Solo in proprietà	65,62	119,06	269,69	295,45	327,23	530,49	578,05	3.317,69	5.503,28
Solo in affitto	-	-	-	-	-	24,74	-	400,00	424,74
Solo in uso gratuito	-	-	-	-	16,33	28,20	-	149,20	193,73
Parte in proprietà e parte in affitto	-	1,04	-	7,30	11,78	28,89	-	999,44	1.048,45
Parte in proprietà e parte in uso gratuito	3,48	4,13	4,57	7,88	17,09	-	73,88	150,00	261,03
Parte in affitto e parte in uso gratuito	-	-	-	-	-	-	-	-	-
Parte in proprietà, parte in affitto e parte in uso gratuito	-	-	-	-	-	-	-	285,55	285,55
Con manodopera extrafamiliare prevalente	69,10	124,23	274,26	310,63	372,43	612,32	651,93	5.301,88	7.716,78
Solo in proprietà	22,08	37,37	103,34	148,72	298,27	663,92	967,65	170.045,25	172.286,60
Solo in affitto	0,75	1,47	7,69	6,30	-	24,80	173,99	1.496,86	1.711,86
Solo in uso gratuito	-	-	-	-	11,66	-	-	1.615,26	1.626,92
Parte in proprietà e parte in affitto	-	1,10	-	6,28	54,05	35,04	237,49	1.104,44	1.438,40
Parte in proprietà e parte in uso gratuito	-	-	-	-	15,43	38,00	-	557,95	611,38
Parte in affitto e parte in uso gratuito	-	-	-	-	-	-	-	136,01	136,01
Parte in proprietà, parte in affitto e parte in uso gratuito	-	-	-	-	-	-	-	-	-
Conduzione con salariati	22,83	39,94	111,03	161,30	379,41	761,76	1.379,13	174.955,77	177.811,17
Solo in proprietà	-	-	5,62	-	-	-	-	-	5,62
Solo in affitto	-	1,61	-	-	-	-	-	-	1,61
Solo in uso gratuito	-	-	-	-	-	-	-	-	-
Parte in proprietà e parte in affitto	-	-	2,24	-	-	-	-	-	2,24
Parte in proprietà e parte in uso gratuito	-	-	-	-	-	-	-	-	-
Conduzione a colonia parziaria appoderata	-	1,61	7,86	-	-	-	-	-	9,47
Solo in proprietà	-	-	2,50	14,87	16,41	-	-	-	33,78
Solo in affitto	-	-	-	-	-	-	-	-	-
Solo in uso gratuito	-	-	-	-	-	-	-	-	-
Parte in proprietà e parte in uso gratuito	-	-	-	6,22	-	-	-	-	6,22
Altra forma di conduzione	-	-	2,50	21,09	16,41	-	-	-	40,00
Solo in proprietà	5.800,75	9.580,65	17.320,76	11.700,56	8.412,41	7.813,24	4.294,78	184.971,20	249.894,35
Solo in affitto	22,41	58,90	140,29	278,27	713,13	473,86	466,47	2.481,41	4.634,74
Solo in uso gratuito	67,68	96,41	179,74	133,24	141,34	160,51	-	1.764,46	2.543,38
Parte in proprietà e parte in affitto	67,90	244,66	701,93	1.351,50	2.363,43	3.162,26	2.143,97	3.736,11	13.771,76
Parte in proprietà e parte in uso gratuito	101,85	256,92	744,32	867,93	1.037,69	682,94	595,24	707,95	4.994,84
Parte in affitto e parte in uso gratuito	0,24	2,35	15,61	75,31	169,37	149,78	-	246,11	658,77
Parte in proprietà, parte in affitto e parte in uso gratuito	1,45	11,13	102,76	187,57	507,98	667,50	316,24	605,25	2.399,88
TOTALE	6.062,28	10.251,02	19.205,41	14.594,38	13.345,35	13.110,09	7.816,70	194.512,49	278.897,72



**Tavola 3.1 segue - Aziende e relativa superficie totale per classe di superficie totale, forma di conduzione, titolo di possesso dei terreni e zona altimetrica (superficie in ettari) - COLLINA**

FORME DI CONDUZIONE TITOLI DI POSSESSO DEI TERRENI	CLASSI DI SUPERFICIE TOTALE								
	Meno di 1	1 -- 2	2 -- 5	5 -- 10	10 -- 20	20 -- 50	50 -- 100	100 ed oltre	Totale
SUPERFICIE TOTALE									
Solo in proprietà	18.378,19	36.197,89	63.746,60	40.467,35	30.927,24	28.552,76	15.952,83	23.351,59	257.574,45
Solo in affitto	208,48	378,83	662,29	1.199,68	1.546,39	2.895,23	1.934,97	1.446,86	10.272,73
Solo in uso gratuito	210,49	400,04	756,91	511,96	457,87	203,99	52,71	233,40	2.827,37
Parte in proprietà e parte in affitto	143,89	602,90	2.487,10	4.226,60	5.850,18	11.086,56	7.732,90	7.091,85	39.221,98
Parte in proprietà e parte in uso gratuito	298,88	929,97	2.610,32	2.462,20	2.191,50	2.062,01	1.548,80	1.191,55	13.295,23
Parte in affitto e parte in uso gratuito	0,94	16,29	52,20	94,40	21,73	129,25	52,51	-	367,32
Parte in proprietà, parte in affitto e parte in uso gratuito	0,71	25,50	175,96	350,05	722,12	1.055,01	832,38	1.506,59	4.668,32
Con solo manodopera familiare	19.241,58	38.551,42	70.491,38	49.312,24	41.717,03	45.984,81	28.107,10	34.821,84	328.227,40
Solo in proprietà	1.328,72	1.879,25	3.959,93	3.731,76	4.142,33	4.857,45	3.812,52	8.733,62	32.445,58
Solo in affitto	20,50	26,72	52,87	83,61	143,93	302,27	546,45	1.134,48	2.310,83
Solo in uso gratuito	13,75	21,87	44,82	37,68	12,51	22,14	127,13	-	279,90
Parte in proprietà e parte in affitto	10,67	46,09	158,14	347,16	663,69	1.725,22	2.472,77	3.123,90	8.547,64
Parte in proprietà e parte in uso gratuito	18,92	60,84	141,28	139,59	234,44	569,78	208,16	100,00	1.473,01
Parte in affitto e parte in uso gratuito	-	1,00	10,58	-	14,08	71,30	90,37	-	187,33
Parte in proprietà, parte in affitto e parte in uso gratuito	0,73	1,39	13,30	29,98	42,00	181,12	265,04	439,53	973,09
Con manodopera familiare prevalente	1.393,29	2.037,16	4.380,92	4.369,78	5.252,98	7.729,28	7.522,44	13.531,53	46.217,38
Solo in proprietà	349,54	722,93	1.763,47	1.996,24	2.590,85	4.174,45	4.073,36	11.632,84	27.303,68
Solo in affitto	7,85	21,90	12,58	12,10	85,71	173,56	121,23	363,59	798,52
Solo in uso gratuito	0,66	1,10	6,41	12,52	12,30	-	-	-	32,99
Parte in proprietà e parte in affitto	-	6,25	14,56	69,56	136,56	388,31	727,81	1.350,05	2.693,10
Parte in proprietà e parte in uso gratuito	4,47	9,56	34,67	27,76	29,75	158,73	-	-	264,94
Parte in affitto e parte in uso gratuito	-	-	-	-	19,41	22,94	-	-	42,35
Parte in proprietà, parte in affitto e parte in uso gratuito	-	-	-	-	31,06	146,60	62,88	736,46	977,00
Con manodopera extrafamiliare prevalente	362,52	761,74	1.831,69	2.118,18	2.905,64	5.064,59	4.985,28	14.082,94	32.112,58
Solo in proprietà	233,11	555,55	1.672,93	1.800,37	2.949,63	5.918,23	7.190,05	111.166,63	131.486,50
Solo in affitto	20,46	91,10	334,04	151,53	147,71	634,44	354,84	5.986,33	7.720,45
Solo in uso gratuito	1,62	3,55	13,54	31,95	36,44	101,31	62,20	6.045,28	6.295,89
Parte in proprietà e parte in affitto	0,74	3,11	186,21	279,30	222,16	611,05	837,59	7.912,76	10.052,92
Parte in proprietà e parte in uso gratuito	3,59	5,99	36,16	66,83	35,34	119,94	382,52	1.181,39	1.831,76
Parte in affitto e parte in uso gratuito	-	-	3,15	-	-	-	74,00	122,65	199,80
Parte in proprietà, parte in affitto e parte in uso gratuito	-	-	-	16,57	27,70	33,94	92,72	1.660,89	1.831,82
Conduzione con salariati	259,52	659,30	2.246,03	2.346,55	3.418,98	7.418,91	8.993,92	134.075,93	159.419,14
Solo in proprietà	5,32	9,46	63,99	54,28	-	-	-	-	133,05
Solo in affitto	0,50	1,76	10,88	-	-	-	-	-	13,14
Solo in uso gratuito	-	-	3,00	-	-	-	-	-	3,00
Parte in proprietà e parte in affitto	-	-	-	-	-	-	-	-	-
Parte in proprietà e parte in uso gratuito	-	1,17	-	-	-	-	-	-	1,17
Conduzione a colonia parziaria appoderata	5,82	12,39	77,87	54,28	-	-	-	-	150,36
Solo in proprietà	2,24	6,74	29,28	32,04	16,88	-	-	-	87,18
Solo in affitto	-	-	4,50	-	-	-	-	-	4,50
Solo in uso gratuito	0,20	-	2,00	-	-	-	-	-	2,20
Parte in proprietà e parte in uso gratuito	-	-	-	-	-	-	-	-	-
Altra forma di conduzione	2,44	6,74	35,78	32,04	16,88	-	-	-	93,88
Solo in proprietà	20.297,12	39.371,82	71.236,20	48.082,04	40.626,93	43.502,89	31.028,76	154.884,68	449.030,44
Solo in affitto	257,79	520,31	1.077,16	1.446,92	1.923,74	4.005,50	2.957,49	8.931,26	21.120,17
Solo in uso gratuito	226,72	426,56	826,68	594,11	519,12	327,44	242,04	6.278,68	9.441,35
Parte in proprietà e parte in affitto	155,30	658,35	2.846,01	4.922,62	6.872,59	13.811,14	11.771,07	19.478,56	60.515,64
Parte in proprietà e parte in uso gratuito	325,86	1.007,53	2.822,43	2.696,38	2.491,03	2.910,46	2.139,48	2.472,94	16.866,11
Parte in affitto e parte in uso gratuito	0,94	17,29	65,93	94,40	55,22	223,49	216,88	122,65	796,80
Parte in proprietà, parte in affitto e parte in uso gratuito	1,44	26,89	189,26	396,60	822,88	1.416,67	1.253,02	4.343,47	8.450,23
TOTALE	21.265,17	42.028,75	79.063,67	58.233,07	53.311,51	66.197,59	49.608,74	196.512,24	566.220,74

**Tavola 3.1 segue - Aziende e relativa superficie totale per classe di superficie totale, forma di conduzione, titolo di possesso dei terreni e zona altimetrica (superficie in ettari) - PIANURA**

FORME DI CONDUZIONE TITOLI DI POSSESSO DEI TERRENI	CLASSI DI SUPERFICIE TOTALE								Totale
	Meno di 1	1 -- 2	2 -- 5	5 -- 10	10 -- 20	20 -- 50	50 -- 100	100 ed oltre	
SUPERFICIE TOTALE									
Solo in proprietà	1.767,97	4.925,93	15.640,49	14.714,48	13.624,15	8.758,83	4.131,34	3.076,86	66.640,05
Solo in affitto	49,74	120,13	353,05	565,72	546,18	2.220,22	1.642,35	1.026,45	6.523,84
Solo in uso gratuito	35,42	83,23	253,91	325,94	182,75	269,98	50,50	144,22	1.345,95
Parte in proprietà e parte in affitto	10,97	50,45	296,76	898,91	1.548,84	2.072,86	1.566,63	1.109,52	7.554,94
Parte in proprietà e parte in uso gratuito	57,80	175,36	600,66	977,58	749,94	870,16	550,32	254,00	4.235,82
Parte in affitto e parte in uso gratuito	2,28	4,21	15,76	29,00	70,73	56,50	-	128,80	307,28
Parte in proprietà, parte in affitto e parte in uso gratuito	0,57	9,02	39,22	64,27	177,75	323,20	76,50	938,20	1.628,73
Con solo manodopera familiare	1.924,75	5.368,33	17.199,85	17.575,90	16.900,34	14.571,75	8.017,64	6.678,05	88.236,61
Solo in proprietà	43,59	99,07	486,48	662,27	1.145,10	1.972,16	1.625,76	2.384,10	8.418,53
Solo in affitto	4,65	11,58	59,44	82,06	102,32	549,80	752,74	1.721,00	3.283,59
Solo in uso gratuito	1,36	1,87	25,80	17,00	29,07	45,00	-	-	120,10
Parte in proprietà e parte in affitto	1,77	10,42	30,23	72,85	248,94	584,41	931,44	906,83	2.786,89
Parte in proprietà e parte in uso gratuito	1,47	8,60	36,11	82,89	64,30	123,83	60,00	310,00	687,20
Parte in affitto e parte in uso gratuito	0,54	-	2,35	12,00	10,50	23,00	75,00	-	123,39
Parte in proprietà, parte in affitto e parte in uso gratuito	-	-	13,68	17,39	34,30	56,97	-	-	122,34
Con manodopera familiare prevalente	53,38	131,54	654,09	946,46	1.634,53	3.355,17	3.444,94	5.321,93	15.542,04
Solo in proprietà	12,59	17,09	96,11	280,30	483,66	995,43	1.158,86	5.326,11	8.370,15
Solo in affitto	0,90	1,00	9,27	-	82,67	72,40	226,29	892,65	1.285,18
Solo in uso gratuito	-	-	2,50	8,83	27,41	-	-	-	38,74
Parte in proprietà e parte in affitto	0,50	2,80	6,88	10,36	91,66	279,79	147,50	1.739,98	2.279,47
Parte in proprietà e parte in uso gratuito	-	-	3,48	13,91	10,00	25,33	-	492,40	545,12
Parte in affitto e parte in uso gratuito	-	-	-	-	-	37,92	-	-	37,92
Parte in proprietà, parte in affitto e parte in uso gratuito	-	-	-	-	21,30	-	53,60	1.010,38	1.085,28
Con manodopera extrafamiliare prevalente	13,99	20,89	118,24	313,40	716,70	1.410,87	1.586,25	9.461,52	13.641,86
Solo in proprietà	11,71	103,11	1.185,81	618,70	1.154,47	2.884,55	3.152,94	34.683,06	43.794,35
Solo in affitto	1,60	2,50	12,00	26,63	30,80	250,04	769,95	2.391,53	3.485,05
Solo in uso gratuito	0,50	-	20,20	-	26,50	89,71	76,53	-	213,44
Parte in proprietà e parte in affitto	-	1,30	4,65	25,23	25,20	43,80	231,30	8.056,48	8.387,96
Parte in proprietà e parte in uso gratuito	-	-	20,91	8,59	14,97	113,65	154,57	674,95	987,64
Parte in affitto e parte in uso gratuito	-	-	-	-	-	-	-	383,72	383,72
Parte in proprietà, parte in affitto e parte in uso gratuito	-	-	-	-	-	44,90	-	-	44,90
Conduzione con salariati	13,81	106,91	1.243,57	679,15	1.251,94	3.426,65	4.385,29	46.189,74	57.297,06
Solo in proprietà	0,87	1,20	-	13,00	14,00	-	-	-	29,07
Solo in affitto	-	-	-	-	-	-	-	-	-
Solo in uso gratuito	-	-	-	-	-	-	-	-	-
Parte in proprietà e parte in affitto	-	-	-	-	-	-	-	-	-
Parte in proprietà e parte in uso gratuito	-	-	-	-	-	-	-	-	-
Conduzione a colonia parziaria appoderata	0,87	1,20	-	13,00	14,00	-	-	-	29,07
Solo in proprietà	0,11	3,05	4,01	-	12,21	-	-	-	19,38
Solo in affitto	-	-	-	-	-	-	-	-	-
Solo in uso gratuito	-	-	-	-	14,00	-	-	-	14,00
Parte in proprietà e parte in uso gratuito	-	-	-	-	-	-	-	492,95	492,95
Altra forma di conduzione	0,11	3,05	4,01	-	26,21	-	-	492,95	526,33
Solo in proprietà	1.836,84	5.149,45	17.412,90	16.288,75	16.433,59	14.610,97	10.068,90	45.470,13	127.271,53
Solo in affitto	56,89	135,21	433,76	674,41	761,97	3.092,46	3.391,33	6.031,63	14.577,66
Solo in uso gratuito	37,28	85,10	302,41	351,77	279,73	404,69	127,03	144,22	1.732,23
Parte in proprietà e parte in affitto	13,24	64,97	338,52	1.007,35	1.914,64	2.980,86	2.876,87	11.812,81	21.009,26
Parte in proprietà e parte in uso gratuito	59,27	183,96	661,16	1.082,97	839,21	1.132,97	764,89	2.224,30	6.948,73
Parte in affitto e parte in uso gratuito	2,82	4,21	18,11	41,00	81,23	117,42	75,00	512,52	852,31
Parte in proprietà, parte in affitto e parte in uso gratuito	0,57	9,02	52,90	81,66	233,35	425,07	130,10	1.948,58	2.881,25
TOTALE	2.006,91	5.631,92	19.219,76	19.527,91	20.543,72	22.764,44	17.434,12	68.144,19	175.272,97

**Tavola 3.2 - Aziende e relativa superficie agricola utilizzata (SAU) per classe di superficie agricola utilizzata, forma di conduzione, titolo di possesso dei terreni e zona altimetrica (superficie in ettari) - TOTALE**

FORME DI CONDUZIONE TITOLI DI POSSESSO DEI TERRENI	CLASSI DI SUPERFICIE AGRICOLA UTILIZZATA								Totale
	Meno di 1	1 -- 2	2 -- 5	5 -- 10	10 -- 20	20 -- 50	50 -- 100	100 ed oltre	
AZIENDE									
Solo in proprietà	60.229	34.637	25.710	7.535	3.001	1.121	241	85	132.559
Solo in affitto	607	436	351	280	184	179	42	13	2.092
Solo in uso gratuito	759	418	336	121	49	14	-	4	1.701
Parte in proprietà e parte in affitto	412	623	1.007	804	625	485	127	42	4.125
Parte in proprietà e parte in uso gratuito	842	927	1.038	508	216	94	26	5	3.656
Parte in affitto e parte in uso gratuito	11	17	28	26	18	12	-	1	113
Parte in proprietà, parte in affitto e parte in uso gratuito	9	28	82	77	74	54	16	12	352
Con solo manodopera familiare	62.869	37.086	28.552	9.351	4.167	1.959	452	162	144.598
Solo in proprietà	4.037	1.699	1.582	669	392	206	74	50	8.709
Solo in affitto	51	33	36	29	29	27	20	10	235
Solo in uso gratuito	50	17	28	7	4	4	2	-	112
Parte in proprietà e parte in affitto	33	46	64	81	84	76	50	17	451
Parte in proprietà e parte in uso gratuito	59	60	82	49	24	21	6	1	302
Parte in affitto e parte in uso gratuito	1	2	2	3	3	3	2	-	16
Parte in proprietà, parte in affitto e parte in uso gratuito	1	6	9	9	10	9	2	1	47
Con manodopera familiare prevalente	4.232	1.863	1.803	847	546	346	156	79	9.872
Solo in proprietà	1.041	578	616	339	200	155	69	63	3.061
Solo in affitto	19	17	8	4	10	11	4	5	78
Solo in uso gratuito	3	1	2	4	4	-	-	1	15
Parte in proprietà e parte in affitto	1	7	7	11	16	23	12	16	93
Parte in proprietà e parte in uso gratuito	15	8	13	7	2	6	-	4	55
Parte in affitto e parte in uso gratuito	-	-	-	-	2	2	-	-	4
Parte in proprietà, parte in affitto e parte in uso gratuito	-	-	-	2	1	5	1	6	15
Con manodopera extrafamiliare prevalente	1.079	611	646	367	235	202	86	95	3.321
Solo in proprietà	580	543	918	382	286	303	136	300	3.448
Solo in affitto	32	63	113	24	14	28	20	27	321
Solo in uso gratuito	5	7	6	7	5	8	1	4	43
Parte in proprietà e parte in affitto	-	4	55	45	21	19	14	32	190
Parte in proprietà e parte in uso gratuito	7	3	13	10	7	5	7	6	58
Parte in affitto e parte in uso gratuito	-	-	1	-	-	-	3	2	6
Parte in proprietà, parte in affitto e parte in uso gratuito	-	-	-	2	1	2	1	3	9
Conduzione con salariati	624	620	1.106	470	334	365	182	374	4.075
Solo in proprietà	10	8	22	7	1	-	-	-	48
Solo in affitto	1	2	3	-	-	-	-	-	6
Solo in uso gratuito	-	-	1	-	-	-	-	-	1
Parte in proprietà e parte in affitto	-	-	1	-	-	-	-	-	1
Conduzione a colonia parziaria appoderata	11	10	27	7	1	-	-	-	56
Solo in proprietà	14	5	13	4	-	-	-	-	36
Solo in affitto	-	-	1	-	-	-	-	-	1
Solo in uso gratuito	1	2	1	-	-	-	-	-	4
Parte in proprietà e parte in uso gratuito	-	-	-	-	-	-	-	1	1
Altra forma di conduzione	15	7	15	4	-	-	-	1	42
Solo in proprietà	65.911	37.470	28.861	8.936	3.880	1.785	520	498	147.861
Solo in affitto	710	551	512	337	237	245	86	55	2.733
Solo in uso gratuito	818	445	374	139	62	26	3	9	1.876
Parte in proprietà e parte in affitto	446	680	1.134	941	746	603	203	107	4.860
Parte in proprietà e parte in uso gratuito	923	998	1.146	574	249	126	39	17	4.072
Parte in affitto e parte in uso gratuito	12	19	31	29	23	17	5	3	139
Parte in proprietà, parte in affitto e parte in uso gratuito	10	34	91	90	86	70	20	22	423
TOTALE	68.830	40.197	32.149	11.046	5.283	2.872	876	711	161.964

**Tavola 3.2 segue - Aziende e relativa superficie agricola utilizzata (SAU) per classe di superficie agricola utilizzata, forma di conduzione, titolo di possesso dei terreni e zona altimetrica (superficie in ettari) - MONTAGNA**

FORME DI CONDUZIONE TITOLI DI POSSESSO DEI TERRENI	CLASSI DI SUPERFICIE AGRICOLA UTILIZZATA								Totale
	Meno di 1	1 -- 2	2 -- 5	5 -- 10	10 -- 20	20 -- 50	50 -- 100	100 ed oltre	
AZIENDE									
Solo in proprietà	13.281	6.201	3.809	911	306	101	17	11	24.637
Solo in affitto	64	48	34	40	42	13	1	2	244
Solo in uso gratuito	163	60	45	19	7	3	-	-	297
Parte in proprietà e parte in affitto	126	159	194	138	133	78	20	7	855
Parte in proprietà e parte in uso gratuito	176	159	154	93	39	12	5	-	638
Parte in affitto e parte in uso gratuito	-	4	5	9	11	5	-	-	34
Parte in proprietà, parte in affitto e parte in uso gratuito	6	10	22	23	22	19	3	1	106
Con solo manodopera familiare	13.816	6.641	4.263	1.233	560	231	46	21	26.811
Solo in proprietà	725	386	325	118	51	10	5	2	1.622
Solo in affitto	1	1	5	6	6	1	1	-	21
Solo in uso gratuito	13	2	7	1	1	1	-	-	25
Parte in proprietà e parte in affitto	4	4	12	26	20	9	5	1	81
Parte in proprietà e parte in uso gratuito	19	20	33	13	11	1	1	-	98
Parte in affitto e parte in uso gratuito	-	-	-	1	1	-	-	-	2
Parte in proprietà, parte in affitto e parte in uso gratuito	-	2	3	4	5	-	-	-	14
Con manodopera familiare prevalente	762	415	385	169	95	22	12	3	1.863
Solo in proprietà	168	81	74	34	16	14	7	4	398
Solo in affitto	1	-	-	-	-	1	-	1	3
Solo in uso gratuito	-	-	-	1	1	-	-	1	3
Parte in proprietà e parte in affitto	-	-	1	-	1	1	1	2	6
Parte in proprietà e parte in uso gratuito	6	2	1	2	-	1	-	1	13
Parte in affitto e parte in uso gratuito	-	-	-	-	-	-	-	-	-
Parte in proprietà, parte in affitto e parte in uso gratuito	-	-	-	-	-	-	-	1	1
Con manodopera extrafamiliare prevalente	175	83	76	37	18	17	8	10	424
Solo in proprietà	62	30	28	19	26	26	15	105	311
Solo in affitto	3	1	2	1	1	-	2	4	14
Solo in uso gratuito	-	-	-	-	1	-	-	1	2
Parte in proprietà e parte in affitto	-	-	-	4	2	1	1	5	13
Parte in proprietà e parte in uso gratuito	-	-	-	-	1	1	1	1	4
Parte in affitto e parte in uso gratuito	-	-	-	-	-	-	1	-	1
Parte in proprietà, parte in affitto e parte in uso gratuito	-	-	-	-	-	-	-	-	-
Conduzione con salariati	65	31	30	24	31	28	20	116	345
Solo in proprietà	-	-	2	-	-	-	-	-	2
Solo in affitto	-	1	-	-	-	-	-	-	1
Solo in uso gratuito	-	-	-	-	-	-	-	-	-
Parte in proprietà e parte in affitto	-	-	1	-	-	-	-	-	1
Conduzione a colonia parziaria appoderata	-	1	3	-	-	-	-	-	4
Solo in proprietà	-	1	1	2	-	-	-	-	4
Solo in affitto	-	-	-	-	-	-	-	-	-
Solo in uso gratuito	-	-	1	-	-	-	-	-	1
Parte in proprietà e parte in uso gratuito	-	-	-	-	-	-	-	-	-
Altra forma di conduzione	-	1	2	2	-	-	-	-	5
Solo in proprietà	14.236	6.699	4.239	1.084	399	151	44	122	26.974
Solo in affitto	69	51	41	47	49	15	4	7	283
Solo in uso gratuito	176	62	53	21	10	4	-	2	328
Parte in proprietà e parte in affitto	130	163	208	168	156	89	27	15	956
Parte in proprietà e parte in uso gratuito	201	181	188	108	51	15	7	2	753
Parte in affitto e parte in uso gratuito	-	4	5	10	12	5	1	-	37
Parte in proprietà, parte in affitto e parte in uso gratuito	6	12	25	27	27	19	3	2	121
TOTALE	14.818	7.172	4.759	1.465	704	298	86	150	29.452

**Tavola 3.2 segue - Aziende e relativa superficie agricola utilizzata (SAU) per classe di superficie agricola utilizzata, forma di conduzione, titolo di possesso dei terreni e zona altimetrica (superficie in ettari) - COLLINA**

FORME DI CONDUZIONE TITOLI DI POSSESSO DEI TERRENI	CLASSI DI SUPERFICIE AGRICOLA UTILIZZATA								Totale
	Meno di 1	1 -- 2	2 -- 5	5 -- 10	10 -- 20	10 -- 50	50 -- 100	100 ed oltre	
AZIENDE									
Solo in proprietà	42.738	24.814	17.282	4.719	1.856	782	170	55	92.416
Solo in affitto	422	309	211	165	100	96	24	6	1.333
Solo in uso gratuito	508	289	215	60	28	5	-	3	1.108
Parte in proprietà e parte in affitto	256	434	722	552	383	340	90	29	2.806
Parte in proprietà e parte in uso gratuito	553	657	707	292	134	58	14	4	2.419
Parte in affitto e parte in uso gratuito	8	10	18	13	2	5	-	-	56
Parte in proprietà, parte in affitto e parte in uso gratuito	1	13	52	43	42	25	12	8	196
Con solo manodopera familiare	44.486	26.526	19.207	5.844	2.545	1.311	310	105	100.334
Solo in proprietà	3.190	1.236	1.116	471	261	136	49	34	6.493
Solo in affitto	39	24	15	12	13	10	6	4	123
Solo in uso gratuito	34	12	12	5	1	1	2	-	67
Parte in proprietà e parte in affitto	25	32	46	44	49	49	33	12	290
Parte in proprietà e parte in uso gratuito	36	34	40	25	10	17	4	-	166
Parte in affitto e parte in uso gratuito	-	1	2	-	1	2	1	-	7
Parte in proprietà, parte in affitto e parte in uso gratuito	1	2	3	4	3	7	2	1	23
Con manodopera familiare prevalente	3.325	1.341	1.234	561	338	222	97	51	7.169
Solo in proprietà	843	477	511	265	157	113	45	39	2.450
Solo in affitto	16	17	4	4	4	7	2	-	54
Solo in uso gratuito	3	1	1	2	1	-	-	-	8
Parte in proprietà e parte in affitto	-	5	4	9	10	14	9	6	57
Parte in proprietà e parte in uso gratuito	9	6	10	3	2	4	-	-	34
Parte in affitto e parte in uso gratuito	-	-	-	-	2	1	-	-	3
Parte in proprietà, parte in affitto e parte in uso gratuito	-	-	-	-	1	4	1	4	10
Con manodopera extrafamiliare prevalente	871	506	530	283	177	143	57	49	2.616
Solo in proprietà	493	433	502	275	182	179	81	136	2.281
Solo in affitto	26	59	105	21	10	18	6	14	259
Solo in uso gratuito	5	7	1	7	1	6	-	3	30
Parte in proprietà e parte in affitto	-	3	52	38	18	18	9	18	156
Parte in proprietà e parte in uso gratuito	7	3	8	9	5	2	5	2	41
Parte in affitto e parte in uso gratuito	-	-	1	-	-	-	2	-	3
Parte in proprietà, parte in affitto e parte in uso gratuito	-	-	-	2	1	1	1	3	8
Conduzione con salariati	531	505	669	352	217	224	104	176	2.778
Solo in proprietà	9	7	19	6	-	-	-	-	41
Solo in affitto	1	1	3	-	-	-	-	-	5
Solo in uso gratuito	-	-	1	-	-	-	-	-	1
Parte in proprietà e parte in affitto	-	-	-	-	-	-	-	-	-
Conduzione a colonia parziaria appoderata	10	8	23	6	-	-	-	-	47
Solo in proprietà	10	3	11	1	-	-	-	-	25
Solo in affitto	-	-	1	-	-	-	-	-	1
Solo in uso gratuito	1	1	-	-	-	-	-	-	2
Parte in proprietà e parte in uso gratuito	-	-	-	-	-	-	-	-	-
Altra forma di conduzione	11	4	12	1	-	-	-	-	28
Solo in proprietà	47.283	26.970	19.441	5.737	2.456	1.210	345	264	103.706
Solo in affitto	504	410	339	202	127	131	38	24	1.775
Solo in uso gratuito	551	310	230	74	31	12	2	6	1.216
Parte in proprietà e parte in affitto	281	474	824	643	460	421	141	65	3.309
Parte in proprietà e parte in uso gratuito	605	700	765	329	151	81	23	6	2.660
Parte in affitto e parte in uso gratuito	8	11	21	13	5	8	3	-	69
Parte in proprietà, parte in affitto e parte in uso gratuito	2	15	55	49	47	37	16	16	237
TOTALE	49.234	28.890	21.675	7.047	3.277	1.900	568	381	112.972

**Tavola 3.2 segue - Aziende e relativa superficie agricola utilizzata (SAU) per classe di superficie agricola utilizzata, forma di conduzione, titolo di possesso dei terreni e zona altimetrica (superficie in ettari) - PIANURA**

FORME DI CONDUZIONE TITOLI DI POSSESSO DEI TERRENI	CLASSI DI SUPERFICIE AGRICOLA UTILIZZATA								Totale
	Meno di 1	1 -- 2	2 -- 5	5 -- 10	10 -- 20	20 -- 50	50 -- 100	100 ed oltre	
AZIENDE									
Solo in proprietà	4.210	3.622	4.619	1.905	839	238	54	19	15.506
Solo in affitto	121	79	106	75	42	70	17	5	515
Solo in uso gratuito	88	69	76	42	14	6	-	1	296
Parte in proprietà e parte in affitto	30	30	91	114	109	67	17	6	464
Parte in proprietà e parte in uso gratuito	113	111	177	123	43	24	7	1	599
Parte in affitto e parte in uso gratuito	3	3	5	4	5	2	-	1	23
Parte in proprietà, parte in affitto e parte in uso gratuito	2	5	8	11	10	10	1	3	50
Con solo manodopera familiare	4.567	3.919	5.082	2.274	1.062	417	96	36	17.453
Solo in proprietà	122	77	141	80	80	60	20	14	594
Solo in affitto	11	8	16	11	10	16	13	6	91
Solo in uso gratuito	3	3	9	1	2	2	-	-	20
Parte in proprietà e parte in affitto	4	10	6	11	15	18	12	4	80
Parte in proprietà e parte in uso gratuito	4	6	9	11	3	3	1	1	38
Parte in affitto e parte in uso gratuito	1	1	-	2	1	1	1	-	7
Parte in proprietà, parte in affitto e parte in uso gratuito	-	2	3	1	2	2	-	-	10
Con manodopera familiare prevalente	145	107	184	117	113	102	47	25	840
Solo in proprietà	30	20	31	40	27	28	17	20	213
Solo in affitto	2	-	4	-	6	3	2	4	21
Solo in uso gratuito	-	-	1	1	2	-	-	-	4
Parte in proprietà e parte in affitto	1	2	2	2	5	8	2	8	30
Parte in proprietà e parte in uso gratuito	-	-	2	2	-	1	-	3	8
Parte in affitto e parte in uso gratuito	-	-	-	-	-	1	-	-	1
Parte in proprietà, parte in affitto e parte in uso gratuito	-	-	-	2	-	1	-	1	4
Con manodopera extrafamiliare prevalente	33	22	40	47	40	42	21	36	281
Solo in proprietà	25	80	388	88	78	98	40	59	856
Solo in affitto	3	3	6	2	3	10	12	9	48
Solo in uso gratuito	-	-	5	-	3	2	1	-	11
Parte in proprietà e parte in affitto	-	1	3	3	1	-	4	9	21
Parte in proprietà e parte in uso gratuito	-	-	5	1	1	2	1	3	13
Parte in affitto e parte in uso gratuito	-	-	-	-	-	-	-	2	2
Parte in proprietà, parte in affitto e parte in uso gratuito	-	-	-	-	-	1	-	-	1
Conduzione con salariati	28	84	407	94	86	113	58	82	952
Solo in proprietà	1	1	1	1	1	-	-	-	5
Solo in affitto	-	-	-	-	-	-	-	-	-
Solo in uso gratuito	-	-	-	-	-	-	-	-	-
Parte in proprietà e parte in affitto	-	-	-	-	-	-	-	-	-
Conduzione a colonia parziaria appoderata	1	1	1	1	1	-	-	-	5
Solo in proprietà	4	1	1	1	-	-	-	-	7
Solo in affitto	-	-	-	-	-	-	-	-	-
Solo in uso gratuito	-	1	-	-	-	-	-	-	1
Parte in proprietà e parte in uso gratuito	-	-	-	-	-	-	-	1	1
Altra forma di conduzione	4	2	1	1	-	-	-	1	9
Solo in proprietà	4.392	3.801	5.181	2.115	1.025	424	131	112	17.181
Solo in affitto	137	90	132	88	61	99	44	24	675
Solo in uso gratuito	91	73	91	44	21	10	1	1	332
Parte in proprietà e parte in affitto	35	43	102	130	130	93	35	27	595
Parte in proprietà e parte in uso gratuito	117	117	193	137	47	30	9	9	659
Parte in affitto e parte in uso gratuito	4	4	5	6	6	4	1	3	33
Parte in proprietà, parte in affitto e parte in uso gratuito	2	7	11	14	12	14	1	4	65
TOTALE	4.778	4.135	5.715	2.534	1.302	674	222	180	19.540

**Tavola 3.2 segue - Aziende e relativa superficie agricola utilizzata (SAU) per classe di superficie agricola utilizzata, forma di conduzione e titolo di possesso dei terreni e zona altimetrica (superficie in ettari) - TOTALE**

FORME DI CONDUZIONE TITOLI DI POSSESSO DEI TERRENI	CLASSI DI SUPERFICIE AGRICOLA UTILIZZATA								Totale
	Meno di 1	1 -- 2	2 -- 5	5 -- 10	10 -- 20	20 -- 50	50 -- 100	100 ed oltre	
SUPERFICIE AGRICOLA UTILIZZATA									
Solo in proprietà	29.787,26	47.557,89	77.396,40	51.109,40	40.086,47	33.045,15	16.331,57	18.114,88	313.429,02
Solo in affitto	344,23	555,77	1.111,73	1.971,86	2.556,28	5.587,03	2.848,11	2.401,32	17.376,33
Solo in uso gratuito	372,88	563,92	1.020,73	815,47	667,55	390,34	-	775,16	4.606,05
Parte in proprietà e parte in affitto	268,10	894,21	3.382,36	5.670,99	8.723,86	14.495,04	8.368,24	7.135,63	48.938,43
Parte in proprietà e parte in uso gratuito	506,19	1.330,99	3.288,68	3.507,93	2.965,74	2.854,12	1.730,59	783,55	16.967,79
Parte in affitto e parte in uso gratuito	6,75	22,75	83,72	179,51	245,98	378,96	-	128,50	1.046,17
Parte in proprietà, parte in affitto e parte in uso gratuito	7,01	41,64	267,32	561,06	1.026,58	1.612,51	1.181,36	2.503,90	7.201,38
Con solo manodopera familiare	31.292,42	50.967,17	86.550,94	63.816,22	56.272,46	58.363,15	30.459,87	31.842,94	409.565,17
Solo in proprietà	1.878,43	2.372,01	4.946,19	4.664,20	5.345,70	6.355,79	5.160,53	7.716,35	38.439,20
Solo in affitto	29,00	43,44	116,33	188,65	421,62	871,45	1.439,86	1.788,62	4.898,97
Solo in uso gratuito	23,04	25,76	90,48	43,49	52,55	92,44	125,13	-	452,89
Parte in proprietà e parte in affitto	24,00	66,51	211,11	610,30	1.151,41	2.435,62	3.505,65	2.917,38	10.921,98
Parte in proprietà e parte in uso gratuito	37,43	87,40	272,56	344,63	325,48	582,75	441,20	248,90	2.340,35
Parte in affitto e parte in uso gratuito	0,50	2,15	6,40	16,94	39,88	91,51	150,37	-	307,75
Parte in proprietà, parte in affitto e parte in uso gratuito	0,64	10,18	31,13	58,22	138,25	240,64	165,94	367,00	1.012,00
Con manodopera familiare prevalente	1.993,04	2.607,45	5.674,20	5.926,43	7.474,89	10.670,20	10.988,68	13.038,25	58.373,14
Solo in proprietà	532,81	804,51	1.941,44	2.411,81	2.734,85	4.958,65	4.850,72	12.243,87	30.478,66
Solo in affitto	11,26	20,57	21,07	29,41	149,25	365,68	359,69	1.126,21	2.083,14
Solo in uso gratuito	1,38	1,00	5,15	27,91	50,51	-	-	124,20	210,15
Parte in proprietà e parte in affitto	0,25	9,47	26,44	74,83	210,25	669,06	832,93	3.357,89	5.181,12
Parte in proprietà e parte in uso gratuito	8,28	10,75	42,67	52,06	29,63	180,10	-	586,00	909,49
Parte in affitto e parte in uso gratuito	-	-	-	-	31,61	58,86	-	-	90,47
Parte in proprietà, parte in affitto e parte in uso gratuito	-	-	-	17,70	15,56	180,69	57,93	1.875,28	2.147,16
Con manodopera extrafamiliare prevalente	553,98	846,30	2.036,77	2.613,72	3.221,66	6.413,04	6.101,27	19.313,45	41.100,19
Solo in proprietà	312,72	778,66	2.831,81	2.638,90	3.998,23	9.723,06	9.566,91	141.422,31	171.272,60
Solo in affitto	22,85	100,79	359,48	170,42	199,71	960,35	1.404,81	6.470,32	9.688,73
Solo in uso gratuito	1,66	10,46	18,49	49,71	67,07	195,38	50,96	2.008,74	2.402,47
Parte in proprietà e parte in affitto	-	6,51	191,85	310,54	292,10	657,66	934,53	7.310,09	9.703,28
Parte in proprietà e parte in uso gratuito	3,99	3,56	46,08	73,69	96,00	132,39	522,01	1.905,19	2.782,91
Parte in affitto e parte in uso gratuito	-	-	3,15	-	-	-	238,52	335,27	576,94
Parte in proprietà, parte in affitto e parte in uso gratuito	-	-	-	15,40	16,20	64,51	89,84	653,27	839,22
Conduzione con salariati	341,22	899,98	3.450,86	3.258,66	4.669,31	11.733,35	12.807,58	160.105,19	197.266,15
Solo in proprietà	6,62	10,04	64,97	44,24	12,00	-	-	-	137,87
Solo in affitto	0,48	3,35	10,55	-	-	-	-	-	14,38
Solo in uso gratuito	-	-	2,50	-	-	-	-	-	2,50
Parte in proprietà e parte in affitto	-	-	2,13	-	-	-	-	-	2,13
Conduzione a colonia parziaria appoderata	7,10	13,39	80,15	44,24	12,00	-	-	-	156,88
Solo in proprietà	7,28	6,36	38,31	29,87	-	-	-	-	81,82
Solo in affitto	-	-	3,60	-	-	-	-	-	3,60
Solo in uso gratuito	0,20	2,92	4,40	-	-	-	-	-	7,52
Parte in proprietà e parte in uso gratuito	-	-	-	-	-	-	-	381,10	381,10
Altra forma di conduzione	7,48	9,28	46,31	29,87	-	-	-	381,10	474,04
Solo in proprietà	32.525,12	51.529,47	87.219,12	60.898,42	52.177,25	54.082,65	35.909,73	179.497,41	553.839,17
Solo in affitto	407,82	723,92	1.622,76	2.360,34	3.326,86	7.784,51	6.052,47	11.786,47	34.065,15
Solo in uso gratuito	399,16	604,06	1.141,75	936,58	837,68	678,16	176,09	2.908,10	7.681,58
Parte in proprietà e parte in affitto	292,35	976,70	3.813,89	6.666,66	10.377,62	18.257,38	13.641,35	20.720,99	74.746,94
Parte in proprietà e parte in uso gratuito	555,89	1.432,70	3.649,99	3.978,31	3.416,85	3.749,36	2.693,80	3.904,74	23.381,64
Parte in affitto e parte in uso gratuito	7,25	24,90	93,27	196,45	317,47	529,33	388,89	463,77	2.021,33
Parte in proprietà, parte in affitto e parte in uso gratuito	7,65	51,82	298,45	652,38	1.196,59	2.098,35	1.495,07	5.399,45	11.199,76
TOTALE	34.195,24	55.343,57	97.839,23	75.689,14	71.650,32	87.179,74	60.357,40	224.680,93	706.935,57

**Tavola 3.2 segue - Aziende e relativa superficie agricola utilizzata (SAU) per classe di superficie agricola utilizzata, forma di conduzione, titolo di possesso dei terreni e zona altimetrica (superficie in ettari) - MONTAGNA**

FORME DI CONDUZIONE TITOLI DI POSSESSO DEI TERRENI	CLASSI DI SUPERFICIE AGRICOLA UTILIZZATA								Totale
	Meno di 1	1 -- 2	2 -- 5	5 -- 10	10 -- 20	20 -- 50	50 -- 100	100 ed oltre	
SUPERFICIE AGRICOLA UTILIZZATA									
Solo in proprietà	6.268,03	8.520,09	11.320,52	6.071,90	4.031,70	2.858,79	1.162,57	3.459,51	43.693,11
Solo in affitto	27,61	67,30	111,10	290,92	593,45	433,30	66,81	301,25	1.891,74
Solo in uso gratuito	72,13	82,15	138,16	136,19	80,93	72,39	-	-	581,95
Parte in proprietà e parte in affitto	75,82	223,37	643,55	962,68	1.873,69	2.213,33	1.271,16	974,81	8.238,41
Parte in proprietà e parte in uso gratuito	101,33	224,24	481,69	651,52	526,69	371,08	315,94	-	2.672,49
Parte in affitto e parte in uso gratuito	-	5,98	16,96	63,43	153,43	183,80	-	-	423,60
Parte in proprietà, parte in affitto e parte in uso gratuito	4,70	15,28	65,43	168,60	307,24	536,49	223,83	318,50	1.640,07
Con solo manodopera familiare	6.549,62	9.138,41	12.777,41	8.345,24	7.567,13	6.669,18	3.040,31	5.054,07	59.141,37
Solo in proprietà	349,48	545,79	1.037,38	831,85	677,73	279,61	363,04	749,00	4.833,88
Solo in affitto	0,57	1,77	18,00	35,55	81,87	26,90	65,00	-	229,66
Solo in uso gratuito	5,00	2,79	24,88	7,25	12,55	29,30	-	-	81,77
Parte in proprietà e parte in affitto	3,08	6,11	37,32	196,46	251,33	287,45	315,54	189,23	1.286,52
Parte in proprietà e parte in uso gratuito	11,49	29,71	109,98	91,40	148,55	29,47	81,16	-	501,76
Parte in affitto e parte in uso gratuito	-	-	-	6,44	17,30	-	-	-	23,74
Parte in proprietà, parte in affitto e parte in uso gratuito	-	3,93	9,25	31,18	71,67	-	-	-	116,03
Con manodopera familiare prevalente	369,62	590,10	1.236,81	1.200,13	1.261,00	652,73	824,74	938,23	7.073,36
Solo in proprietà	80,72	113,36	231,12	249,80	213,17	444,26	509,69	876,11	2.718,23
Solo in affitto	0,64	-	-	-	-	20,20	-	292,00	312,84
Solo in uso gratuito	-	-	-	7,93	14,40	-	-	124,20	146,53
Parte in proprietà e parte in affitto	-	-	4,42	-	11,68	27,99	81,03	830,11	955,23
Parte in proprietà e parte in uso gratuito	3,61	2,80	4,12	17,31	-	42,52	-	133,00	203,36
Parte in affitto e parte in uso gratuito	-	-	-	-	-	-	-	-	-
Parte in proprietà, parte in affitto e parte in uso gratuito	-	-	-	-	-	-	-	266,00	266,00
Con manodopera extrafamiliare prevalente	84,97	116,16	239,66	275,04	239,25	534,97	590,72	2.521,42	4.602,19
Solo in proprietà	28,51	43,50	90,79	125,97	351,74	798,54	1.162,86	71.425,80	74.027,71
Solo in affitto	0,50	1,28	7,58	6,30	16,40	-	163,99	1.041,55	1.237,60
Solo in uso gratuito	-	-	-	-	11,57	-	-	629,69	641,26
Parte in proprietà e parte in affitto	-	-	-	32,47	28,59	33,36	64,00	913,07	1.071,49
Parte in proprietà e parte in uso gratuito	-	-	-	-	13,25	38,00	98,27	443,85	593,37
Parte in affitto e parte in uso gratuito	-	-	-	-	-	-	68,27	-	68,27
Parte in proprietà, parte in affitto e parte in uso gratuito	-	-	-	-	-	-	-	-	-
Conduzione con salariati	29,01	44,78	98,37	164,74	421,55	869,90	1.557,39	74.453,96	77.639,70
Solo in proprietà	-	-	4,94	-	-	-	-	-	4,94
Solo in affitto	-	1,59	-	-	-	-	-	-	1,59
Solo in uso gratuito	-	-	-	-	-	-	-	-	-
Parte in proprietà e parte in affitto	-	-	2,13	-	-	-	-	-	2,13
Conduzione a colonia parziaria appoderata	-	1,59	7,07	-	-	-	-	-	8,66
Solo in proprietà	-	1,70	2,27	11,65	-	-	-	-	15,62
Solo in affitto	-	-	-	-	-	-	-	-	-
Solo in uso gratuito	-	-	4,40	-	-	-	-	-	4,40
Parte in proprietà e parte in uso gratuito	-	-	-	-	-	-	-	-	-
Altra forma di conduzione	-	1,70	6,67	11,65	-	-	-	-	20,02
Solo in proprietà	6.726,74	9.224,44	12.687,02	7.291,17	5.274,34	4.381,20	3.198,16	76.510,42	125.293,49
Solo in affitto	29,32	71,94	136,68	332,77	691,72	480,40	295,80	1.634,80	3.673,43
Solo in uso gratuito	77,13	84,94	167,44	151,37	119,45	101,69	-	753,89	1.455,91
Parte in proprietà e parte in affitto	78,90	229,48	687,42	1.191,61	2.165,29	2.562,13	1.731,73	2.907,22	11.553,78
Parte in proprietà e parte in uso gratuito	116,43	256,75	595,79	760,23	688,49	481,07	495,37	576,85	3.970,98
Parte in affitto e parte in uso gratuito	-	5,98	16,96	69,87	170,73	183,80	68,27	-	515,61
Parte in proprietà, parte in affitto e parte in uso gratuito	4,70	19,21	74,68	199,78	378,91	536,49	223,83	584,50	2.022,10
TOTALE	7.033,22	9.892,74	14.365,99	9.996,80	9.488,93	8.726,78	6.013,16	82.967,68	148.485,30



**Tavola 3.2 segue - Aziende e relativa superficie agricola utilizzata (SAU) per classe di superficie agricola utilizzata, forma di conduzione, titolo di possesso dei terreni e zona altimetrica (superficie in ettari) - COLLINA**

FORME DI CONDUZIONE TITOLI DI POSSESSO DEI TERRENI	CLASSI DI SUPERFICIE AGRICOLA UTILIZZATA								Totale
	Meno di 1	1 -- 2	2 -- 5	5 -- 10	10 -- 20	20 -- 50	50 -- 100	100 ed oltre	
SUPERFICIE AGRICOLA UTILIZZATA									
Solo in proprietà	21.357,49	34.127,96	51.893,29	32.020,55	24.906,87	23.022,36	11.515,28	12.008,54	210.852,34
Solo in affitto	249,52	382,71	662,86	1.164,31	1.389,71	2.914,00	1.609,92	1.526,57	9.899,60
Solo in uso gratuito	260,14	385,62	653,79	397,99	376,65	150,29	-	631,45	2.855,93
Parte in proprietà e parte in affitto	172,23	628,17	2.414,78	3.923,96	5.356,36	10.219,38	5.934,05	5.198,92	33.847,85
Parte in proprietà e parte in uso gratuito	332,67	947,01	2.229,73	1.982,45	1.856,72	1.801,70	959,17	598,55	10.708,00
Parte in affitto e parte in uso gratuito	5,07	13,60	53,59	90,58	30,15	141,86	-	-	334,85
Parte in proprietà, parte in affitto e parte in uso gratuito	0,89	19,50	174,35	304,07	583,22	767,43	886,53	1.267,75	4.003,74
Con solo manodopera familiare	22.378,01	36.504,57	58.082,39	39.883,91	34.499,68	39.017,02	20.904,95	21.231,78	272.502,31
Solo in proprietà	1.471,57	1.714,35	3.462,25	3.254,29	3.542,79	4.237,20	3.333,85	4.995,19	26.011,49
Solo in affitto	22,55	30,48	48,95	79,94	195,59	342,29	410,46	738,42	1.868,68
Solo in uso gratuito	16,92	17,49	38,24	30,24	12,00	21,14	125,13	-	261,16
Parte in proprietà e parte in affitto	17,34	45,84	157,81	326,77	687,29	1.620,49	2.352,55	2.076,19	7.284,28
Parte in proprietà e parte in uso gratuito	23,03	48,77	128,13	178,23	137,13	458,48	304,04	-	1.277,81
Parte in affitto e parte in uso gratuito	-	1,00	6,40	-	12,08	68,51	81,37	-	169,36
Parte in proprietà, parte in affitto e parte in uso gratuito	0,64	2,80	12,49	20,65	37,68	189,24	165,94	367,00	796,44
Con manodopera familiare prevalente	1.552,05	1.860,73	3.854,27	3.890,12	4.624,56	6.937,35	6.773,34	8.176,80	37.669,22
Solo in proprietà	437,27	662,94	1.608,22	1.868,76	2.164,55	3.634,68	3.155,69	7.085,74	20.617,85
Solo in affitto	9,17	20,57	11,86	29,41	61,71	226,08	195,69	-	554,49
Solo in uso gratuito	1,38	1,00	3,15	12,38	12,00	-	-	-	29,91
Parte in proprietà e parte in affitto	-	6,83	14,94	60,67	133,47	395,63	617,20	885,38	2.114,12
Parte in proprietà e parte in uso gratuito	4,67	7,95	30,65	21,45	29,63	114,06	-	-	208,41
Parte in affitto e parte in uso gratuito	-	-	-	-	31,61	22,94	-	-	54,55
Parte in proprietà, parte in affitto e parte in uso gratuito	-	-	-	-	15,56	132,13	57,93	620,59	826,21
Con manodopera extrafamiliare prevalente	452,49	699,29	1.668,82	1.992,67	2.448,53	4.525,52	4.026,51	8.591,71	24.405,54
Solo in proprietà	270,19	607,51	1.578,51	1.910,44	2.546,72	5.799,37	5.580,98	50.846,81	69.140,53
Solo in affitto	21,50	95,66	330,89	152,62	142,67	653,39	454,28	3.574,04	5.425,05
Solo in uso gratuito	1,66	10,46	2,06	49,71	12,00	138,72	-	1.379,05	1.593,66
Parte in proprietà e parte in affitto	-	5,36	183,10	256,27	248,81	624,30	589,49	4.309,50	6.216,83
Parte in proprietà e parte in uso gratuito	3,99	3,56	30,13	66,59	69,75	43,11	349,39	918,34	1.484,86
Parte in affitto e parte in uso gratuito	-	-	3,15	-	-	-	170,25	-	173,40
Parte in proprietà, parte in affitto e parte in uso gratuito	-	-	-	15,40	16,20	29,30	89,84	653,27	804,01
Conduzione con salariati	297,34	722,55	2.127,84	2.451,03	3.036,15	7.288,19	7.234,23	61.681,01	84.838,34
Solo in proprietà	5,82	8,94	56,03	37,54	-	-	-	-	108,33
Solo in affitto	0,48	1,76	10,55	-	-	-	-	-	12,79
Solo in uso gratuito	-	-	2,50	-	-	-	-	-	2,50
Parte in proprietà e parte in affitto	-	-	-	-	-	-	-	-	-
Conduzione a colonia parziaria appoderata	6,30	10,70	69,08	37,54	-	-	-	-	123,62
Solo in proprietà	5,15	3,12	34,04	9,68	-	-	-	-	51,99
Solo in affitto	-	-	3,60	-	-	-	-	-	3,60
Solo in uso gratuito	0,20	1,92	-	-	-	-	-	-	2,12
Parte in proprietà e parte in uso gratuito	-	-	-	-	-	-	-	-	-
Altra forma di conduzione	5,35	5,04	37,64	9,68	-	-	-	-	57,71
Solo in proprietà	23.547,49	37.124,82	58.632,34	39.101,26	33.160,93	36.693,61	23.585,80	74.936,28	326.782,53
Solo in affitto	303,22	531,18	1.068,71	1.426,28	1.789,68	4.135,76	2.670,35	5.839,03	17.764,21
Solo in uso gratuito	280,30	416,49	699,74	490,32	412,65	310,15	125,13	2.010,50	4.745,28
Parte in proprietà e parte in affitto	189,57	686,20	2.770,63	4.567,67	6.425,93	12.859,80	9.493,29	12.469,99	49.463,08
Parte in proprietà e parte in uso gratuito	364,36	1.007,29	2.418,64	2.248,72	2.093,23	2.417,35	1.612,60	1.516,89	13.679,08
Parte in affitto e parte in uso gratuito	5,07	14,60	63,14	90,58	73,84	233,31	251,62	-	732,16
Parte in proprietà, parte in affitto e parte in uso gratuito	1,53	22,30	186,84	340,12	652,66	1.118,10	1.200,24	2.908,61	6.430,40
TOTALE	24.691,54	39.802,88	65.840,04	48.264,95	44.608,92	57.768,08	38.939,03	99.681,30	419.596,74

**Tavola 3.2 segue - Aziende e relativa superficie agricola utilizzata (SAU) per classe di superficie agricola utilizzata, forma di conduzione, titolo di possesso dei terreni e zona altimetrica (superficie in ettari) - PIANURA**

FORME DI CONDUZIONE TITOLI DI POSSESSO DEI TERRENI	CLASSI DI SUPERFICIE AGRICOLA UTILIZZATA								Totale
	Meno di 1	1 -- 2	2 -- 5	5 -- 10	10 -- 20	20 -- 50	50 -- 100	100 ed oltre	
SUPERFICIE AGRICOLA UTILIZZATA									
Solo in proprietà	2.161,74	4.909,84	14.182,59	13.016,95	11.147,90	7.164,00	3.653,72	2.646,83	58.883,57
Solo in affitto	67,10	105,76	337,77	516,63	573,12	2.239,73	1.171,38	573,50	5.584,99
Solo in uso gratuito	40,61	96,15	228,78	281,29	209,97	167,66	-	143,71	1.168,17
Parte in proprietà e parte in affitto	20,05	42,67	324,03	784,35	1.493,81	2.062,33	1.163,03	961,90	6.852,17
Parte in proprietà e parte in uso gratuito	72,19	159,74	577,26	873,96	582,33	681,34	455,48	185,00	3.587,30
Parte in affitto e parte in uso gratuito	1,68	3,17	13,17	25,50	62,40	53,30	-	128,50	287,72
Parte in proprietà, parte in affitto e parte in uso gratuito	1,42	6,86	27,54	88,39	136,12	308,59	71,00	917,65	1.557,57
Con solo manodopera familiare	2.364,79	5.324,19	15.691,14	15.587,07	14.205,65	12.676,95	6.514,61	5.557,09	77.921,49
Solo in proprietà	57,38	111,87	446,56	578,06	1.125,18	1.838,98	1.463,64	1.972,16	7.593,83
Solo in affitto	5,88	11,19	49,38	73,16	144,16	502,26	964,40	1.050,20	2.800,63
Solo in uso gratuito	1,12	5,48	27,36	6,00	28,00	42,00	-	-	109,96
Parte in proprietà e parte in affitto	3,58	14,56	15,98	87,07	212,79	527,68	837,56	651,96	2.351,18
Parte in proprietà e parte in uso gratuito	2,91	8,92	34,45	75,00	39,80	94,80	56,00	248,90	560,78
Parte in affitto e parte in uso gratuito	0,50	1,15	-	10,50	10,50	23,00	69,00	-	114,65
Parte in proprietà, parte in affitto e parte in uso gratuito	-	3,45	9,39	6,39	28,90	51,40	-	-	99,53
Con manodopera familiare prevalente	71,37	156,62	583,12	836,18	1.589,33	3.080,12	3.390,60	3.923,22	13.630,56
Solo in proprietà	14,82	28,21	102,10	293,25	357,13	879,71	1.185,34	4.282,02	7.142,58
Solo in affitto	1,45	-	9,21	-	87,54	119,40	164,00	834,21	1.215,81
Solo in uso gratuito	-	-	2,00	7,60	24,11	-	-	-	33,71
Parte in proprietà e parte in affitto	0,25	2,64	7,08	14,16	65,10	245,44	134,70	1.642,40	2.111,77
Parte in proprietà e parte in uso gratuito	-	-	7,90	13,30	-	23,52	-	453,00	497,72
Parte in affitto e parte in uso gratuito	-	-	-	-	-	35,92	-	-	35,92
Parte in proprietà, parte in affitto e parte in uso gratuito	-	-	-	17,70	-	48,56	-	988,69	1.054,95
Con manodopera extrafamiliare prevalente	16,52	30,85	128,29	346,01	533,88	1.352,55	1.484,04	8.200,32	12.092,46
Solo in proprietà	14,02	127,65	1.162,51	602,49	1.099,77	3.125,15	2.823,07	19.149,70	28.104,36
Solo in affitto	0,85	3,85	21,01	11,50	40,64	306,96	786,54	1.854,73	3.026,08
Solo in uso gratuito	-	-	16,43	-	43,50	56,66	50,96	-	167,55
Parte in proprietà e parte in affitto	-	1,15	8,75	21,80	14,70	-	281,04	2.087,52	2.414,96
Parte in proprietà e parte in uso gratuito	-	-	15,95	7,10	13,00	51,28	74,35	543,00	704,68
Parte in affitto e parte in uso gratuito	-	-	-	-	-	-	-	335,27	335,27
Parte in proprietà, parte in affitto e parte in uso gratuito	-	-	-	-	-	35,21	-	-	35,21
Conduzione con salariati	14,87	132,65	1.224,65	642,89	1.211,61	3.575,26	4.015,96	23.970,22	34.788,11
Solo in proprietà	0,80	1,10	4,00	6,70	12,00	-	-	-	24,60
Solo in affitto	-	-	-	-	-	-	-	-	-
Solo in uso gratuito	-	-	-	-	-	-	-	-	-
Parte in proprietà e parte in affitto	-	-	-	-	-	-	-	-	-
Conduzione a colonia parziaria appoderata	0,80	1,10	4,00	6,70	12,00	-	-	-	24,60
Solo in proprietà	2,13	1,54	2,00	8,54	-	-	-	-	14,21
Solo in affitto	-	-	-	-	-	-	-	-	-
Solo in uso gratuito	-	1,00	-	-	-	-	-	-	1,00
Parte in proprietà e parte in uso gratuito	-	-	-	-	-	-	-	381,10	381,10
Altra forma di conduzione	2,13	2,54	2,00	8,54	-	-	-	381,10	396,31
Solo in proprietà	2.250,89	5.180,21	15.899,76	14.505,99	13.741,98	13.007,84	9.125,77	28.050,71	101.763,15
Solo in affitto	75,28	120,80	417,37	601,29	845,46	3.168,35	3.086,32	4.312,64	12.627,51
Solo in uso gratuito	41,73	102,63	274,57	294,89	305,58	266,32	50,96	143,71	1.480,39
Parte in proprietà e parte in affitto	23,88	61,02	355,84	907,38	1.786,40	2.835,45	2.416,33	5.343,78	13.730,08
Parte in proprietà e parte in uso gratuito	75,10	168,66	635,56	969,36	635,13	850,94	585,83	1.811,00	5.731,58
Parte in affitto e parte in uso gratuito	2,18	4,32	13,17	36,00	72,90	112,22	69,00	463,77	773,56
Parte in proprietà, parte in affitto e parte in uso gratuito	1,42	10,31	36,93	112,48	165,02	443,76	71,00	1.906,34	2.747,26
TOTALE	2.470,48	5.647,95	17.633,20	17.427,39	17.552,47	20.684,88	15.405,21	42.031,95	138.853,53

**Tavola 3.3 - Aziende e relativa superficie per forma di utilizzazione dei terreni, classe di superficie totale e classe di superficie agricola utilizzata (SAU) (superficie in ettari)**

CLASSI DI SUPERFICIE TOTALE CLASSI DI SAU	SUPERFICIE AGRICOLA UTILIZZATA				Arboricoltura da legno	Boschi	SUPERFICIE AGRICOLA NON UTILIZZATA			Totale generale
	Seminativi	Coltivazioni legnose agrarie	Prati permanenti e pascoli	Totale aziende con SAU			Totale	Di cui destinata ad attività ricreative	Altra superficie	
AZIENDE										
CLASSI DI SUPERFICIE TOTALE										
Meno di 1 ettaro	28.804	41.617	23.375	56.116	193	6.086	7.331	209	37.142	56.126
1 -- 2	23.724	32.919	15.847	41.915	301	9.181	7.902	104	28.934	41.924
2 -- 3	13.084	15.038	7.961	20.265	275	6.134	4.402	56	14.322	20.273
3 -- 5	12.941	13.212	7.077	18.283	283	6.423	4.133	46	13.728	18.289
5 -- 10	10.467	9.263	5.349	13.536	230	5.501	2.989	44	10.709	13.537
10 -- 20	5.305	4.065	2.519	6.422	89	2.895	1.485	48	5.242	6.424
20 -- 30	1.569	1.083	772	1.860	34	974	455	19	1.510	1.860
30 -- 50	1.322	797	654	1.511	29	859	402	23	1.271	1.512
50 -- 100	969	559	531	1.093	25	659	328	17	953	1.094
100 ed oltre	701	416	612	963	34	769	361	63	824	964
TOTALE	98.886	118.969	64.697	161.964	1.493	39.481	29.788	629	114.635	162.003
CLASSI DI SAU										
Senza superficie	-	-	-	-	1	22	15	8	28	39
Meno di 1 ettaro	36.358	51.534	28.772	68.830	498	11.955	12.793	291	47.169	68.830
1 -- 2	23.279	31.460	15.195	40.197	366	9.719	7.242	84	27.493	40.197
2 -- 3	11.387	12.545	6.817	17.122	179	4.796	2.999	30	11.948	17.122
3 -- 5	10.877	10.528	5.778	15.027	176	4.524	2.450	43	11.241	15.027
5 -- 10	8.680	7.377	4.110	11.046	145	3.842	2.035	40	8.690	11.046
10 -- 20	4.456	3.234	1.974	5.283	54	2.155	1.037	38	4.307	5.283
20 -- 30	1.367	891	644	1.588	18	763	377	17	1.297	1.588
30 -- 50	1.146	679	534	1.284	19	687	325	14	1.067	1.284
50 -- 100	790	416	419	876	13	476	252	18	774	876
100 ed oltre	546	305	454	711	24	542	263	46	621	711
TOTALE	98.886	118.969	64.697	161.964	1.493	39.481	29.788	629	114.635	162.003
SUPERFICIE INVESTITA										
CLASSI DI SUPERFICIE TOTALE										
Meno di 1 ettaro	5.658,43	13.320,54	6.027,77	25.006,74	34,38	1.003,90	1.043,74	25,59	2.245,60	29.334,36
1 -- 2	13.926,66	24.683,62	10.243,65	48.853,93	104,13	3.057,13	2.635,48	28,92	3.261,02	57.911,69
2 -- 3	14.895,00	16.675,21	8.597,65	40.167,86	152,76	3.322,06	2.425,69	28,59	2.353,41	48.421,78
3 -- 5	25.544,35	20.000,70	11.403,97	56.949,02	250,18	5.352,97	3.392,08	38,99	3.122,81	69.067,06
5 -- 10	41.389,63	20.716,59	14.691,03	76.797,25	294,39	8.131,24	3.402,69	60,92	3.729,79	92.355,36
10 -- 20	45.442,19	14.612,43	13.291,71	73.346,33	159,72	8.149,36	2.486,31	66,42	3.058,86	87.200,58
20 -- 30	24.594,99	6.167,83	6.798,94	37.561,76	164,77	4.654,35	1.035,99	57,93	1.354,45	44.771,32
30 -- 50	34.068,23	5.376,45	8.028,41	47.473,09	217,23	6.540,29	1.268,73	102,16	1.801,46	57.300,80
50 -- 100	44.417,01	5.561,06	10.996,77	60.974,84	274,69	9.873,59	1.574,79	71,91	2.161,65	74.859,56
100 ed oltre	94.752,69	7.008,11	138.043,95	239.804,75	3.068,11	191.918,55	9.434,72	323,35	14.942,79	459.168,92
TOTALE	344.689,18	134.122,54	228.123,85	706.935,57	4.720,36	242.003,44	28.700,22	804,78	38.031,84	1.020.391,43
CLASSI DI SAU										
Senza superficie	-	-	-	-	49,00	206,13	46,22	18,37	22,57	323,92
Meno di 1 ettaro	7.979,96	17.891,58	8.323,70	34.195,24	368,90	5.953,23	5.042,52	75,87	3.775,88	49.335,77
1 -- 2	16.658,90	26.886,94	11.797,73	55.343,57	419,68	6.869,49	4.138,37	45,41	3.640,76	70.411,87
2 -- 3	15.879,71	16.147,93	9.044,24	41.071,88	165,53	4.478,92	2.033,33	36,12	2.236,79	49.986,45
3 -- 5	26.464,79	18.643,24	11.659,32	56.767,35	229,41	6.412,77	2.184,92	45,05	2.975,46	68.569,91
5 -- 10	41.963,07	19.396,10	14.329,97	75.689,14	385,93	11.955,32	2.213,90	59,55	3.554,98	93.799,27
10 -- 20	45.341,55	13.386,73	12.922,04	71.650,32	218,94	12.343,18	1.969,85	77,62	2.785,20	88.967,49
20 -- 30	25.556,58	5.983,96	6.899,08	38.439,62	204,74	6.446,82	948,55	48,47	1.358,05	47.397,78
30 -- 50	34.833,36	5.425,98	8.480,78	48.740,12	108,49	12.212,21	1.080,53	49,51	1.797,66	63.939,01
50 -- 100	43.367,33	4.816,65	12.173,42	60.357,40	385,33	17.069,31	1.394,76	63,61	2.448,23	81.655,03
100 ed oltre	86.643,93	5.543,43	132.493,57	224.680,93	2.184,41	158.056,06	7.647,27	285,20	13.436,26	406.004,93
TOTALE	344.689,18	134.122,54	228.123,85	706.935,57	4.720,36	242.003,44	28.700,22	804,78	38.031,84	1.020.391,43

**Tavola 3.4 - Aziende con seminativi e relativa superficie investita per classe di superficie agricola utilizzata (SAU) e principali coltivazioni praticate (superficie in ettari) - TOTALE**

COLTIVAZIONI	CLASSI DI SUPERFICIE AGRICOLA UTILIZZATA								Totale
	Meno di 1	1 -- 2	2 -- 5	5 -- 10	10 -- 20	20 -- 50	50 -- 100	100 ed oltre	
	AZIENDE								
SEMINATIVI	21.817	17.755	19.444	8.215	4.332	2.467	778	541	75.349
Cereali	7.574	8.438	10.496	4.859	2.717	1.773	608	452	36.917
Frumento tenero e spelta	2.429	3.092	3.463	1.391	584	272	74	62	11.367
Frumento duro	642	1.470	3.336	1.997	1.567	1.233	465	387	11.097
Segale	31	28	66	46	56	30	6	2	265
Orzo	2.368	2.839	3.723	1.621	781	415	129	95	11.971
Avena	713	885	1.234	615	329	186	57	70	4.089
Granoturco	3.361	3.602	3.697	1.491	575	335	141	114	13.316
Riso	-	-	-	-	-	-	-	-	-
Sorgo	6	13	20	15	11	11	5	12	93
Altri cereali	70	70	116	90	58	50	12	13	479
Legumi secchi	2.648	897	863	340	187	105	47	54	5.141
Patata	4.328	1.578	1.239	431	205	86	15	6	7.888
Barbabietola da zucchero	56	103	290	252	123	95	47	36	1.002
Piante sarchiate da foraggio	44	17	23	16	10	2	2	1	115
Piante industriali	138	204	630	566	433	389	208	224	2.792
Tabacco	21	47	169	147	51	22	5	17	479
Luppolo	-	-	1	-	-	1	-	-	2
Cotone	-	-	3	-	-	1	-	-	4
Lino	-	-	-	-	1	1	-	1	3
Canapa	-	-	2	1	-	1	1	-	5
Piante da semi oleosi	52	135	434	412	375	365	204	213	2.190
Colza e ravizzone	4	18	63	84	105	110	67	71	522
Girasole	48	114	369	328	271	270	157	167	1.724
Soia	-	3	5	6	5	4	1	2	26
Altre piante da semi oleosi	-	-	1	3	5	1	1	1	12
Piante aromatiche, medicinali e da condimento	63	19	20	9	6	2	2	1	122
Altre piante industriali	2	3	4	1	1	1	-	2	14
Ortive	7.452	3.242	3.495	1.561	725	362	110	75	17.022
In piena aria	6.743	2.883	3.242	1.478	699	350	109	74	15.578
In coltivazioni di pieno campo	6.149	2.602	2.877	1.301	624	320	98	68	14.039
Pomodoro da mensa	2.814	769	601	218	59	33	8	6	4.508
Pomodoro da industria	225	100	163	128	85	79	30	20	830
Altre ortive	4.431	2.170	2.545	1.180	552	268	72	54	11.272
In orti stabili o industriali	767	367	491	257	107	43	19	7	2.058
Pomodoro da mensa	140	56	58	24	13	2	2	1	296
Altre ortive	695	345	466	253	105	43	18	7	1.932
Protette	1.017	705	765	315	103	36	5	4	2.950
In serra	996	685	716	281	90	29	4	3	2.804
Pomodoro da mensa	493	294	216	55	21	6	2	-	1.087
Altre ortive	731	551	621	265	84	25	4	3	2.284
In tunnel, campane, ecc.	27	29	62	46	21	10	1	1	197
Flori e piante ornamentali	470	198	204	59	35	15	3	1	985
In piena aria	358	141	124	33	15	8	1	-	680
Protetti	215	128	144	49	28	11	2	1	578
In serra	204	124	138	45	26	9	2	1	549
In tunnel, campane, ecc.	15	11	11	8	3	5	-	-	53
Piantine	202	71	74	43	15	9	1	3	418
Orticole	137	43	39	23	9	3	-	-	254
Floricole ed ornamentali	58	23	29	15	5	4	1	1	136
Altre piantine	31	20	19	8	4	2	-	2	86
Foraggere avvicendate	6.841	5.858	8.344	4.444	2.523	1.579	553	414	30.556
Prati avvicendati	4.535	3.705	4.903	2.655	1.496	959	360	285	18.898
Erba medica	3.933	3.160	4.188	2.320	1.297	840	318	262	16.318
Altri prati avvicendati	655	628	914	511	309	208	88	64	3.377
Erbai	2.463	2.420	4.115	2.515	1.604	1.039	357	310	14.823
Granoturco in erba	159	163	291	178	142	77	25	6	1.041
Granoturco a maturazione cerosa	133	155	390	398	270	154	53	67	1.620
Altri erbai monofiti di cereali	152	165	293	175	113	80	42	36	1.056
Altri erbai	2.040	1.966	3.262	1.955	1.255	845	287	269	11.879
Sementi	65	100	116	30	26	17	9	9	372
Terreni a riposo	3.146	4.062	3.170	1.020	499	493	312	368	13.070

**Tavola 3.4 segue - Aziende con seminativi e relativa superficie investita per classe di superficie agricola utilizzata (SAU) e principali coltivazioni praticate (superficie in ettari) - MONTAGNA**

COLTIVAZIONI	CLASSI DI SUPERFICIE AGRICOLA UTILIZZATA								Totale
	Meno di 1	1 -- 2	2 -- 5	5 -- 10	10 -- 20	20 -- 50	50 -- 100	100 ed oltre	
	AZIENDE								
SEMINATIVI	5.064	3.137	2.645	975	508	209	56	40	12.634
Cereali	2.120	1.724	1.631	692	340	143	39	25	6.714
Frumento tenero e spelta	680	820	791	343	161	70	16	12	2.893
Frumento duro	98	155	211	78	47	38	8	8	643
Segale	2	11	19	29	40	17	2	-	120
Orzo	599	609	718	364	207	90	17	13	2.617
Avena	96	113	217	149	81	37	8	5	706
Granoturco	1.060	778	648	292	120	48	17	11	2.974
Riso	-	-	-	-	-	-	-	-	-
Sorgo	-	2	6	4	4	2	-	-	18
Altri cereali	37	24	29	22	11	10	3	2	138
Legumi secchi	676	298	197	65	52	14	6	1	1.309
Patata	1.550	722	496	166	95	37	3	1	3.070
Barbabietola da zucchero	17	14	21	26	15	16	8	6	123
Piante sarchiate da foraggio	8	3	10	5	6	1	1	-	34
Piante industriali	12	12	32	33	18	21	5	10	143
Tabacco	2	-	-	-	-	-	-	-	2
Luppolo	-	-	-	-	-	-	-	-	-
Cotone	-	-	-	-	-	-	-	-	-
Lino	-	-	-	-	-	-	-	-	-
Canapa	-	-	-	-	-	-	-	-	-
Piante da semi oleosi	6	6	29	33	17	21	5	10	127
Colza e ravizzone	-	-	-	-	3	-	-	2	5
Girasole	6	5	29	30	15	20	5	10	120
Soia	-	1	-	2	-	1	1	-	5
Altre piante da semi oleosi	-	-	-	1	-	-	-	-	1
Piante aromatiche, medicinali e da condimento	4	5	3	-	2	-	-	-	14
Altre piante industriali	-	1	-	-	-	-	-	-	1
Ortive	1.470	492	316	90	59	25	2	3	2.457
In piena aria	1.439	476	313	89	59	24	2	3	2.405
In coltivazioni di pieno campo	1.306	453	289	87	57	24	1	3	2.220
Pomodoro da mensa	675	235	97	24	10	5	-	1	1.047
Pomodoro da industria	47	12	7	2	-	1	-	-	69
Altre ortive	995	318	226	73	53	20	1	3	1.689
In orti stabili o industriali	204	47	35	5	3	1	1	-	296
Pomodoro da mensa	35	7	11	-	2	-	-	-	55
Altre ortive	175	43	27	5	2	1	1	-	254
Protette	40	24	8	1	-	1	-	-	74
In serra	39	22	8	1	-	1	-	-	71
Pomodoro da mensa	13	14	5	-	-	1	-	-	33
Altre ortive	28	8	6	1	-	-	-	-	43
In tunnel, campane, ecc.	1	3	2	-	-	-	-	-	6
Flori e piante ornamentali	22	9	5	1	-	-	-	-	37
In piena aria	17	9	4	1	-	-	-	-	31
Protetti	7	2	2	-	-	-	-	-	11
In serra	7	2	2	-	-	-	-	-	11
In tunnel, campane, ecc.	-	-	-	-	-	-	-	-	-
Piantine	89	22	3	2	2	1	-	-	119
Orticole	73	19	2	2	2	-	-	-	98
Floricole ed ornamentali	10	1	1	-	-	-	-	-	12
Altre piantine	15	5	-	-	-	1	-	-	21
Foraggere avvicendate	1.978	1.263	1.361	619	375	160	41	21	5.818
Prati avvicendati	1.540	1.073	1.208	567	331	138	38	16	4.911
Erba medica	1.404	1.000	1.146	551	320	130	37	15	4.603
Altri prati avvicendati	162	101	98	42	31	24	5	2	465
Erbai	499	246	246	147	127	59	10	12	1.346
Granoturco in erba	25	26	33	18	28	19	1	-	150
Granoturco a maturazione cerosa	57	46	46	29	28	14	4	2	226
Altri erbai monofiti di cereali	6	4	17	14	7	5	-	3	56
Altri erbai	418	173	161	96	83	40	6	10	987
Sementi	45	59	47	6	4	2	-	1	164
Terreni a riposo	567	518	380	81	44	22	18	19	1.649

**Tavola 3.4 segue - Aziende con seminativi e relativa superficie investita per classe di superficie agricola utilizzata (SAU) e principali coltivazioni praticate (superficie in ettari) - COLLINA**

COLTIVAZIONI	CLASSI DI SUPERFICIE AGRICOLA UTILIZZATA								Totale
	Meno di 1	1 -- 2	2 -- 5	5 -- 10	10 -- 20	20 -- 50	50 -- 100	100 ed oltre	
	AZIENDE								
SEMINATIVI	14.295	11.725	12.108	4.970	2.626	1.618	506	327	48.175
Cereali	5.101	5.902	6.925	3.070	1.745	1.182	403	268	24.596
Frumento tenero e spelta	1.678	2.068	2.267	806	329	173	53	38	7.412
Frumento duro	507	1.104	2.180	1.374	1.076	829	310	232	7.612
Segale	28	15	44	16	15	13	3	1	135
Orzo	1.734	2.116	2.792	1.094	489	278	97	58	8.658
Avena	564	711	946	425	221	126	38	35	3.066
Granoturco	2.141	2.545	2.551	895	372	229	102	72	8.907
Riso	-	-	-	-	-	-	-	-	-
Sorgo	6	11	13	10	7	9	5	6	67
Altri cereali	30	39	70	45	41	36	9	6	276
Legumi secchi	1.918	531	531	196	97	65	25	30	3.393
Patata	2.776	844	714	241	102	43	11	4	4.735
Barbabietola da zucchero	19	21	46	51	35	29	16	16	233
Piante sarchiate da foraggio	36	14	12	8	2	1	1	1	75
Piante industriali	112	153	458	416	319	279	138	126	2.001
Tabacco	19	47	168	146	51	22	5	14	472
Luppolo	-	-	1	-	-	-	-	-	1
Cotone	-	-	3	-	-	1	-	-	4
Lino	-	-	-	-	-	1	-	1	2
Canapa	-	-	1	1	-	1	1	-	4
Piante da semi oleosi	40	92	278	265	264	255	134	118	1.446
Colza e ravizzone	3	11	54	64	69	82	42	36	361
Girasole	37	79	223	206	196	189	107	97	1.134
Soia	-	2	4	2	3	3	-	-	14
Altre piante da semi oleosi	-	-	1	1	4	1	-	1	8
Piante aromatiche, medicinali e da condimento	51	12	10	7	4	2	2	-	88
Altre piante industriali	2	2	-	1	-	1	-	-	6
Ortive	4.571	1.786	1.868	769	324	165	52	35	9.570
In piena aria	4.452	1.736	1.820	757	323	163	52	35	9.338
In coltivazioni di pieno campo	4.094	1.581	1.653	689	289	144	46	33	8.529
Pomodoro da mensa	1.997	437	361	123	27	15	2	2	2.964
Pomodoro da industria	156	65	65	54	19	20	11	6	396
Altre ortive	2.771	1.326	1.479	635	270	124	36	28	6.669
In orti stabili o industriali	442	188	233	100	44	22	8	2	1.039
Pomodoro da mensa	85	31	29	19	2	1	1	-	168
Altre ortive	409	175	223	97	44	22	7	2	979
Protette	208	153	189	81	21	10	1	-	663
In serra	198	145	176	77	20	10	1	-	627
Pomodoro da mensa	86	62	72	25	4	4	-	-	253
Altre ortive	142	122	150	72	19	8	1	-	514
In tunnel, campane, ecc.	11	10	16	6	2	-	-	-	45
Fiori e piante ornamentali	340	132	92	23	12	3	-	-	602
In piena aria	291	103	73	15	6	3	-	-	491
Protetti	118	79	60	19	9	1	-	-	286
In serra	108	77	56	17	7	1	-	-	266
In tunnel, campane, ecc.	12	6	7	4	3	1	-	-	33
Piantine	86	36	38	18	5	4	-	2	189
Orticole	54	20	23	11	2	1	-	-	111
Floricole ed ornamentali	33	14	14	6	1	2	-	-	70
Altre piantine	11	13	10	4	2	1	-	2	43
Foraggere avvicendate	4.396	3.886	5.559	2.838	1.590	1.105	378	256	20.008
Prati avvicendati	2.798	2.317	3.185	1.679	934	673	256	176	12.018
Erba medica	2.424	1.981	2.685	1.422	779	584	222	163	10.260
Altri prati avvicendati	399	388	656	397	231	151	73	40	2.335
Erbai	1.681	1.751	2.845	1.598	1.008	736	241	196	10.056
Granoturco in erba	99	84	173	99	70	36	16	6	583
Granoturco a maturazione cerosa	51	54	93	108	82	74	30	33	525
Altri erbai monofiti di cereali	137	144	243	128	84	59	36	19	850
Altri erbai	1.407	1.485	2.386	1.341	845	628	192	175	8.459
Sementi	16	21	43	20	14	13	7	4	138
Terreni a riposo	2.261	2.862	2.067	666	301	300	181	211	8.849

**Tavola 3.4 segue - Aziende con seminativi e relativa superficie investita per classe di superficie agricola utilizzata (SAU) e principali coltivazioni praticate (superficie in ettari) - PIANURA**

COLTIVAZIONI	CLASSI DI SUPERFICIE AGRICOLA UTILIZZATA								Totale
	Meno di 1	1 -- 2	2 -- 5	5 -- 10	10 -- 20	20 -- 50	50 -- 100	100 ed oltre	
	AZIENDE								
SEMINATIVI	2.458	2.893	4.691	2.270	1.198	640	216	174	14.540
Cereali	353	812	1.940	1.097	632	448	166	159	5.607
Frumento tenero e spelta	71	204	405	242	94	29	5	12	1.062
Frumento duro	37	211	945	545	444	366	147	147	2.842
Segale	1	2	3	1	1	-	1	1	10
Orzo	35	114	213	163	85	47	15	24	696
Avena	53	61	71	41	27	23	11	30	317
Granoturco	160	279	498	304	83	58	22	31	1.435
Riso	-	-	-	-	-	-	-	-	-
Sorgo	-	-	1	1	-	-	-	6	8
Altri cereali	3	7	17	23	6	4	-	5	65
Legumi secchi	54	68	135	79	38	26	16	23	439
Patata	2	12	29	24	8	6	1	1	83
Barbabietola da zucchero	20	68	223	175	73	50	23	14	646
Piante sarchiate da foraggio	-	-	1	3	2	-	-	-	6
Piante industriali	14	39	140	117	96	89	65	88	648
Tabacco	-	-	1	1	-	-	-	3	5
Luppolo	-	-	-	-	-	1	-	-	1
Cotone	-	-	-	-	-	-	-	-	-
Lino	-	-	-	-	1	-	-	-	1
Canapa	-	-	1	-	-	-	-	-	1
Piante da semi oleosi	6	37	127	114	94	89	65	85	617
Colza e ravizzone	1	7	9	20	33	28	25	33	156
Girasole	5	30	117	92	60	61	45	60	470
Soia	-	-	1	2	2	-	-	2	7
Altre piante da semi oleosi	-	-	-	1	1	-	1	-	3
Piante aromatiche, medicinali e da condimento	8	2	7	2	-	-	-	1	20
Altre piante industriali	-	-	4	-	1	-	-	2	7
Ortive	1.411	964	1.311	702	342	172	56	37	4.995
In piena aria	852	671	1.109	632	317	163	55	36	3.835
In coltivazioni di pieno campo	749	568	935	525	278	152	51	32	3.290
Pomodoro da mensa	142	97	143	71	22	13	6	3	497
Pomodoro da industria	22	23	91	72	66	58	19	14	365
Altre ortive	665	526	840	472	229	124	35	23	2.914
In orti stabili o industriali	121	132	223	152	60	20	10	5	723
Pomodoro da mensa	20	18	18	5	9	1	1	1	73
Altre ortive	111	127	216	151	59	20	10	5	699
Protette	769	528	568	233	82	25	4	4	2.213
In serra	759	518	532	203	70	18	3	3	2.106
Pomodoro da mensa	394	218	139	30	17	1	2	-	801
Altre ortive	561	421	465	192	65	17	3	3	1.727
In tunnel, campane, ecc.	15	16	44	40	19	10	1	1	146
Flori e piante ornamentali	108	57	107	35	23	12	3	1	346
In piena aria	50	29	47	17	9	5	1	-	158
Protetti	90	47	82	30	19	10	2	1	281
In serra	89	45	80	28	19	8	2	1	272
In tunnel, campane, ecc.	3	5	4	4	-	4	-	-	20
Piantine	27	13	33	23	8	4	1	1	110
Orticole	10	4	14	10	5	2	-	-	45
Floricole ed ornamentali	15	8	14	9	4	2	1	1	54
Altre piantine	5	2	9	4	2	-	-	-	22
Foraggiere avvicendate	467	709	1.424	987	558	314	134	137	4.730
Prati avvicendati	197	315	510	409	231	148	66	93	1.969
Erba medica	105	179	357	347	198	126	59	84	1.455
Altri prati avvicendati	94	139	160	72	47	33	10	22	577
Erbai	283	423	1.024	770	469	244	106	102	3.421
Granoturco in erba	35	53	85	61	44	22	8	-	308
Granoturco a maturazione cerosa	25	55	251	261	160	66	19	32	869
Altri erbai monofiti di cereali	9	17	33	33	22	16	6	14	150
Altri erbai	215	308	715	518	327	177	89	84	2.433
Sementi	4	20	26	4	8	2	2	4	70
Terreni a riposo	318	682	723	273	154	171	113	138	2.572

**Tavola 3.4 segue - Aziende con seminativi e relativa superficie investita per classe di superficie agricola utilizzata (SAU) e principali coltivazioni praticate (superficie in ettari) - TOTALE**

COLTIVAZIONI	CLASSI DI SUPERFICIE AGRICOLA UTILIZZATA								Totale
	Meno di 1	1 -- 2	2 -- 5	5 -- 10	10 -- 20	20 -- 50	50 -- 100	100 ed oltre	
	SUPERFICIE INVESTITA								
SEMINATIVI	6.713,52	15.859,68	41.649,36	41.712,41	45.233,52	60.343,07	43.353,22	86.636,02	341.500,80
Cereali	2.356,19	6.321,41	17.176,61	16.721,10	18.996,49	26.767,71	17.956,31	36.321,97	142.617,79
Frumento tenero e spelta	577,95	1.589,98	3.321,96	2.596,08	1.904,46	1.968,01	1.166,09	2.065,66	15.190,19
Frumento duro	226,79	1.220,91	6.427,77	7.936,78	12.125,47	18.973,61	13.010,17	27.375,79	87.297,29
Segale	7,36	13,31	42,27	46,51	85,47	70,36	63,91	112,04	441,23
Orzo	603,78	1.259,81	2.849,26	2.324,02	2.003,10	2.035,83	1.327,14	1.923,24	14.326,18
Avena	176,29	428,80	1.097,82	950,69	904,29	886,63	462,88	1.179,64	6.087,04
Granoturco	748,65	1.769,55	3.277,34	2.598,98	1.734,71	2.379,56	1.712,94	3.193,44	17.415,17
Riso	-	-	-	-	-	-	-	-	-
Sorgo	1,84	7,47	19,44	27,20	18,58	39,94	24,86	158,33	297,66
Altri cereali	13,53	31,58	140,75	240,84	220,41	413,77	188,32	313,83	1.563,03
Legumi secchi	164,46	196,42	587,61	470,65	544,56	657,44	535,08	1.459,95	4.616,17
Patata	218,31	215,64	493,20	421,61	341,90	178,23	69,44	35,51	1.973,84
Barbabietola da zucchero	22,59	95,05	473,17	616,14	484,69	662,68	590,68	895,69	3.840,69
Piante sarchiate da foraggio	4,87	6,75	15,41	22,11	27,08	15,20	15,30	10,80	117,52
Piante industriali	35,26	181,61	1.133,83	1.813,60	2.462,26	3.929,58	3.712,84	7.977,64	21.246,62
Tabacco	9,26	37,46	219,24	284,18	177,32	172,01	67,79	380,67	1.347,93
Luppolo	-	-	2,50	-	-	5,00	-	-	7,50
Cotone	-	-	7,79	-	-	27,45	-	-	35,24
Lino	-	-	-	-	11,77	11,88	-	2,40	26,05
Canapa	-	-	2,30	0,20	-	14,69	1,00	-	18,19
Piante da semi oleosi	23,43	140,53	889,00	1.524,24	2.258,74	3.693,75	3.643,00	7.528,70	19.701,39
Colza e ravizzone	1,84	19,92	140,97	361,00	665,33	1.128,14	1.155,05	2.524,48	5.996,73
Girasole	21,59	118,61	733,55	1.137,94	1.545,06	2.556,54	2.440,45	4.969,63	13.523,37
Soia	-	2,00	11,48	13,40	23,08	8,50	7,50	28,36	94,32
Altre piante da semi oleosi	-	-	3,00	11,90	25,27	0,57	40,00	6,23	86,97
Piante aromatiche, medicinali e da condimento	2,46	2,47	8,65	4,68	3,43	1,30	1,05	1,00	25,04
Altre piante industriali	0,11	1,15	4,35	0,30	11,00	3,50	-	64,87	85,28
Ortive	1.061,81	1.502,40	3.839,71	3.291,88	2.521,44	2.176,48	973,85	891,83	16.259,40
In piena aria	739,31	1.066,22	3.143,69	2.857,98	2.314,59	1.968,24	841,45	885,83	13.817,31
In coltivazioni di pieno campo	621,37	854,17	2.547,14	2.241,18	1.881,09	1.651,71	682,88	824,92	11.304,46
Pomodoro da mensa	126,00	97,30	172,70	119,87	70,81	65,54	45,50	8,95	706,67
Pomodoro da industria	13,03	27,58	173,02	227,22	316,70	521,07	271,36	375,30	1.925,28
Altre ortive	482,34	729,29	2.201,42	1.894,09	1.493,58	1.065,10	366,02	440,67	8.672,51
In orti stabili o industriali	117,94	212,05	596,55	616,80	433,50	316,53	158,57	60,91	2.512,85
Pomodoro da mensa	10,46	16,69	22,30	10,44	13,42	4,50	19,00	1,00	97,81
Altre ortive	107,48	195,36	574,25	606,36	420,08	312,03	139,57	59,91	2.415,04
Protette	322,50	436,18	696,02	433,90	206,85	208,24	132,40	6,00	2.442,09
In serra	318,78	422,50	654,34	364,71	144,48	95,14	130,40	5,00	2.135,35
Pomodoro da mensa	117,93	111,86	101,67	46,20	20,04	3,63	50,00	-	451,33
Altre ortive	200,85	310,64	552,67	318,51	124,44	91,51	80,40	5,00	1.684,02
In tunnel, campane, ecc.	3,72	13,68	41,68	69,19	62,37	113,10	2,00	1,00	306,74
Fiori e piante ornamentali	118,84	128,34	261,76	120,16	98,03	162,45	97,00	0,30	986,88
In piena aria	62,35	65,17	126,05	50,27	56,46	77,62	56,00	-	493,92
Protetti	56,49	63,17	135,71	69,89	41,57	84,83	41,00	-	492,66
In serra	54,43	60,60	128,54	62,74	37,97	34,69	41,00	0,30	420,27
In tunnel, campane, ecc.	2,06	2,57	7,17	7,15	3,60	50,14	-	-	72,69
Piantine	24,75	15,53	53,93	59,11	54,11	68,19	25,10	74,20	374,92
Orticole	12,84	7,32	20,67	29,04	16,70	22,69	-	-	109,26
Floricole ed ornamentali	8,04	4,65	22,34	27,32	23,74	41,35	25,10	0,20	152,74
Altre piantine	3,87	3,56	10,92	2,75	13,67	4,15	-	74,00	112,92
Foraggiere avvicendate	1.961,86	4.086,68	12.817,60	15.447,17	17.659,74	22.793,19	16.454,33	30.794,75	122.015,32
Prati avvicendati	1.158,44	2.250,24	5.873,70	6.456,30	6.727,37	8.958,01	6.777,46	13.302,77	51.504,29
Erba medica	959,20	1.785,09	4.620,22	5.094,70	5.169,10	6.693,76	4.848,24	10.377,01	39.547,32
Altri prati avvicendati	199,24	465,15	1.253,48	1.361,60	1.558,27	2.264,25	1.929,22	2.925,76	11.956,97
Erbai	803,42	1.836,44	6.943,90	8.990,87	10.932,37	13.835,18	9.676,87	17.491,98	70.511,03
Granoturco in erba	47,90	103,00	377,12	478,87	631,84	728,94	419,99	106,72	2.894,38
Granoturco a maturazione cerosa	34,42	111,53	746,20	1.521,25	1.715,43	1.440,11	1.024,16	2.727,07	9.320,17
Altri erbai monofiti di cereali	53,32	122,90	466,57	536,11	677,76	988,94	812,51	1.288,88	4.946,99
Altri erbai	667,78	1.499,01	5.354,01	6.454,64	7.907,34	10.677,19	7.420,21	13.369,31	53.349,49
Sementi	15,47	71,03	172,61	95,71	144,17	159,99	112,76	209,34	981,08
Terreni a riposo	729,11	3.038,82	4.623,92	2.633,17	1.899,05	2.771,93	2.810,53	7.964,04	26.470,57



**Tavola 3.4 segue - Aziende con seminativi e relativa superficie investita per classe di superficie agricola utilizzata (SAU) e principali coltivazioni praticate (superficie in ettari) - MONTAGNA**

	CLASSI DI SUPERFICIE AGRICOLA UTILIZZATA								
COLTIVAZIONI	Meno di 1	1 -- 2	2 -- 5	5 -- 10	10 -- 20	20 -- 50	50 -- 100	100 ed oltre	Totale
	SUPERFICIE INVESTITA								
SEMINATIVI	1.329,83	2.295,57	4.148,39	3.481,69	3.293,83	3.251,31	2.213,89	3.332,81	23.347,32
Cereali	514,58	1.013,62	1.845,83	1.604,29	1.274,80	1.262,49	940,04	1.198,43	9.654,08
Frumento tenero e spelta	142,03	345,50	606,79	420,99	332,10	321,27	274,20	336,94	2.779,82
Frumento duro	21,98	73,25	161,46	113,37	122,00	192,44	122,23	253,94	1.060,67
Segale	0,44	6,08	10,84	24,34	41,08	28,07	9,41	-	120,26
Orzo	133,62	225,79	431,36	386,00	320,56	290,22	169,71	181,79	2.139,05
Avena	18,11	53,18	148,62	176,32	131,09	134,95	73,02	34,20	769,49
Granoturco	194,80	304,19	468,96	450,29	301,20	265,62	270,43	349,56	2.605,05
Riso	-	-	-	-	-	-	-	-	-
Sorgo	-	1,18	3,80	12,33	6,58	3,94	-	-	27,83
Altri cereali	3,60	4,45	14,00	20,65	20,19	25,98	21,04	42,00	151,91
Legumi secchi	41,77	30,72	37,36	18,32	39,07	16,81	20,16	4,00	208,21
Patata	87,41	69,95	71,38	36,29	30,62	9,27	0,75	5,30	310,97
Barbabietola da zucchero	1,98	2,44	18,28	47,55	33,75	103,14	99,80	146,86	453,80
Piante sarchiate da foraggio	0,35	0,49	2,21	1,26	2,64	8,20	0,30	-	15,45
Piante industriali	2,20	5,97	49,88	93,48	73,63	176,93	73,63	316,47	792,19
Tabacco	0,06	-	-	-	-	-	-	-	0,06
Luppolo	-	-	-	-	-	-	-	-	-
Cotone	-	-	-	-	-	-	-	-	-
Lino	-	-	-	-	-	-	-	-	-
Canapa	-	-	-	-	-	-	-	-	-
Piante da semi oleosi	2,05	5,67	49,76	93,48	72,90	176,93	73,63	316,47	790,89
Colza e ravizzone	-	-	-	-	25,72	-	-	52,66	78,38
Girasole	2,05	4,89	49,76	85,08	47,18	174,93	66,13	263,81	693,83
Soia	-	0,78	-	2,40	-	2,00	7,50	-	12,68
Altre piante da semi oleosi	-	-	-	6,00	-	-	-	-	6,00
Piante aromatiche, medicinali e da condimento	0,09	0,15	0,12	-	0,73	-	-	-	1,09
Altre piante industriali	-	0,15	-	-	-	-	-	-	0,15
Ortive	106,83	70,73	55,89	30,87	39,78	9,61	79,97	1,59	395,27
In piena aria	104,94	69,04	54,49	30,85	39,78	8,51	79,97	1,59	389,17
In coltivazioni di pieno campo	93,34	62,60	49,94	30,45	33,37	8,46	79,82	1,59	359,57
Pomodoro da mensa	20,87	13,59	6,66	1,98	3,85	0,58	-	0,15	47,68
Pomodoro da industria	2,06	1,25	0,75	0,04	-	0,10	-	-	4,20
Altre ortive	70,41	47,76	42,53	28,43	29,52	7,78	79,82	1,44	307,69
In orti stabili o industriali	11,60	6,44	4,55	0,40	6,41	0,05	0,15	-	29,60
Pomodoro da mensa	0,89	0,41	1,01	-	0,04	-	-	-	2,35
Altre ortive	10,71	6,03	3,54	0,40	6,37	0,05	0,15	-	27,25
Protette	1,89	1,69	1,40	0,02	-	1,10	-	-	6,10
In serra	1,82	1,55	1,00	0,02	-	1,10	-	-	5,49
Pomodoro da mensa	0,35	1,06	0,33	-	-	1,10	-	-	2,84
Altre ortive	1,47	0,49	0,67	0,02	-	-	-	-	2,65
In tunnel, campane, ecc.	0,07	0,14	0,40	-	-	-	-	-	0,61
Fiori e piante ornamentali	2,81	4,15	0,59	1,00	-	-	-	-	8,55
In piena aria	2,07	3,85	0,37	1,00	-	-	-	-	7,29
Protetti	0,74	0,30	0,22	-	-	-	-	-	1,26
In serra	0,74	0,30	0,22	-	-	-	-	-	1,26
In tunnel, campane, ecc.	-	-	-	-	-	-	-	-	-
Piantine	4,05	2,73	2,46	1,10	2,57	0,15	-	-	13,06
Orticole	2,40	2,06	0,22	1,10	2,57	-	-	-	8,35
Floricole ed ornamentali	0,60	0,01	2,24	-	-	-	-	-	2,85
Altre piantine	1,05	0,66	-	-	-	0,15	-	-	1,86
Foraggiere avvicendate	444,34	720,84	1.528,31	1.464,42	1.651,20	1.534,25	768,66	1.218,36	9.330,38
Prati avvicendati	350,67	609,03	1.292,49	1.203,26	1.198,86	1.134,65	528,87	765,33	7.083,16
Erba medica	314,22	556,41	1.195,80	1.131,00	1.094,07	986,17	491,43	565,33	6.334,43
Altri prati avvicendati	36,45	52,62	96,69	72,26	104,79	148,48	37,44	200,00	748,73
Erbai	93,67	111,81	235,82	261,16	452,34	399,60	239,79	453,03	2.247,22
Granoturco in erba	4,78	10,16	23,50	22,75	85,99	108,25	15,00	-	270,43
Granoturco a maturazione cerosa	11,25	17,44	34,45	41,32	105,03	56,83	42,74	98,00	407,06
Altri erbai monofiti di cereali	0,70	2,60	12,21	19,84	26,08	24,86	-	66,49	152,78
Altri erbai	76,94	81,61	165,66	177,25	235,24	209,66	182,05	288,54	1.416,95
Sementi	9,59	36,61	61,05	22,17	20,27	8,47	-	3,25	161,41
Terreni a riposo	113,92	337,32	475,15	160,94	125,50	121,99	230,58	438,55	2.003,95

**Tavola 3.4 segue - Aziende con seminativi e relativa superficie investita per classe di superficie agricola utilizzata (SAU) e principali coltivazioni praticate (superficie in ettari) - COLLINA**

COLTIVAZIONI	CLASSI DI SUPERFICIE AGRICOLA UTILIZZATA								Totale
	Meno di 1	1 -- 2	2 -- 5	5 -- 10	10 -- 20	20 -- 50	50 -- 100	100 ed oltre	
	SUPERFICIE INVESTITA								
SEMINATIVI	4.305,79	10.099,39	24.349,27	24.403,76	27.490,99	39.291,21	27.972,80	49.313,84	207.227,05
Cereali	1.670,46	4.391,44	10.744,27	10.308,93	12.255,35	17.251,16	11.767,61	19.942,21	88.331,43
Frumento tenero e spelta	396,50	1.023,08	1.965,62	1.471,44	1.154,26	1.361,48	810,94	1.379,19	9.562,51
Frumento duro	186,07	871,17	3.748,17	5.048,56	7.838,78	11.938,68	8.274,76	14.593,89	52.500,08
Segale	6,47	5,77	28,43	18,17	36,39	42,29	24,50	15,00	177,02
Orzo	453,37	930,58	2.057,00	1.551,99	1.314,69	1.369,04	982,19	1.284,86	9.943,72
Avena	140,28	326,79	804,81	655,17	638,90	562,98	276,71	557,56	3.963,20
Granoturco	477,02	1.205,73	2.038,85	1.405,72	1.099,82	1.606,40	1.206,37	1.893,12	10.933,03
Riso	-	-	-	-	-	-	-	-	-
Sorgo	1,84	6,29	12,96	14,67	12,00	36,00	24,86	73,83	182,45
Altri cereali	8,91	22,03	88,43	143,21	160,51	334,29	167,28	144,76	1.069,42
Legumi secchi	100,49	106,67	270,76	231,37	275,04	383,78	268,32	724,94	2.361,37
Patata	130,50	139,75	410,06	358,23	300,38	151,96	62,69	28,21	1.581,78
Barbabietola da zucchero	7,73	23,31	58,66	118,58	146,49	236,19	188,02	422,86	1.201,84
Piante sarchiate da foraggio	4,52	6,26	12,10	13,75	10,10	7,00	15,00	10,80	79,53
Piante industriali	28,91	125,94	743,50	1.229,48	1.633,93	2.673,98	2.299,28	4.144,52	12.879,54
Tabacco	9,20	37,46	214,64	282,18	177,32	172,01	67,79	358,17	1.318,77
Luppolo	-	-	2,50	-	-	-	-	-	2,50
Cotone	-	-	7,79	-	-	27,45	-	-	35,24
Lino	-	-	-	-	-	11,88	-	2,40	14,28
Canapa	-	-	0,80	0,20	-	14,69	1,00	-	16,69
Piante da semi oleosi	18,23	86,46	516,09	944,92	1.453,91	2.443,15	2.229,44	3.783,95	11.476,15
Colza e ravizzone	1,24	11,14	114,65	266,06	393,79	713,50	598,22	1.014,14	3.112,74
Girasole	16,99	74,10	388,96	676,16	1.022,27	1.722,58	1.631,22	2.763,58	8.295,86
Soia	-	1,22	9,48	2,50	17,58	6,50	-	-	37,28
Altre piante da semi oleosi	-	-	3,00	0,20	20,27	0,57	-	6,23	30,27
Piante aromatiche, medicinali e da condimento	1,37	1,02	1,68	1,88	2,70	1,30	1,05	-	11,00
Altre piante industriali	0,11	1,00	-	0,30	-	3,50	-	-	4,91
Ortive	463,16	596,50	1.366,89	1.042,77	676,96	470,66	192,43	274,38	5.083,75
In piena aria	428,24	541,79	1.263,62	960,60	657,38	456,69	192,33	274,38	4.775,03
In coltivazioni di pieno campo	358,88	436,52	1.008,35	768,70	479,29	325,33	129,15	257,47	3.763,69
Pomodoro da mensa	80,98	48,57	69,73	56,59	17,53	15,97	2,10	3,80	295,27
Pomodoro da industria	8,03	10,64	31,73	72,37	40,33	107,45	70,87	114,76	456,18
Altre ortive	269,87	377,31	906,89	639,74	421,43	201,91	56,18	138,91	3.012,24
In orti stabili o industriali	69,36	105,27	255,27	191,90	178,09	131,36	63,18	16,91	1.011,34
Pomodoro da mensa	5,77	7,12	10,28	5,79	1,90	0,50	17,00	-	48,36
Altre ortive	63,59	98,15	244,99	186,11	176,19	130,86	46,18	16,91	962,98
Protette	34,92	54,71	103,27	82,17	19,58	13,97	0,10	-	308,72
In serra	33,53	51,33	98,96	73,17	18,08	13,97	0,10	-	289,14
Pomodoro da mensa	10,13	14,59	19,01	14,19	2,00	1,53	-	-	61,45
Altre ortive	23,40	36,74	79,95	58,98	16,08	12,44	0,10	-	227,69
In tunnel, campane, ecc.	1,39	3,38	4,31	9,00	1,50	-	-	-	19,58
Fiori e piante ornamentali	65,78	74,84	95,04	23,69	13,95	1,12	-	-	274,42
In piena aria	39,75	42,85	50,05	9,27	7,00	0,92	-	-	149,84
Protetti	26,03	31,99	44,99	14,42	6,95	0,20	-	-	124,58
In serra	24,41	31,57	40,57	12,77	3,35	0,17	-	-	112,84
In tunnel, campane, ecc.	1,62	0,42	4,42	1,65	3,60	0,03	-	-	11,74
Piantine	13,03	8,13	24,57	11,88	20,37	21,60	-	74,00	173,58
Orticole	7,70	2,88	12,34	6,71	5,25	0,25	-	-	35,13
Floricole ed ornamentali	3,82	3,05	7,11	4,87	2,00	17,35	-	-	38,20
Altre piantine	1,51	2,20	5,12	0,30	13,12	4,00	-	74,00	100,25
Foraggiere avvicendate	1.289,36	2.597,79	7.879,03	9.331,46	10.955,34	16.086,61	11.365,03	18.605,16	78.109,78
Prati avvicendati	712,10	1.340,19	3.680,19	4.190,53	4.453,44	6.392,28	5.208,58	8.276,50	34.253,81
Erba medica	598,62	1.076,75	2.840,77	3.135,84	3.275,28	4.692,49	3.492,23	6.421,55	25.533,53
Altri prati avvicendati	113,48	263,44	839,42	1.054,69	1.178,16	1.699,79	1.716,35	1.854,95	8.720,28
Erbai	577,26	1.257,60	4.198,84	5.140,93	6.501,90	9.694,33	6.156,45	10.328,66	43.855,97
Granoturco in erba	28,95	42,67	173,98	233,66	281,87	311,19	178,31	106,72	1.357,35
Granoturco a maturazione cerosa	12,13	34,86	116,24	304,29	395,32	570,00	427,92	1.026,49	2.887,25
Altri erbai monofiti di cereali	47,88	106,30	378,22	393,39	548,70	704,99	589,20	544,23	3.312,91
Altri erbai	488,30	1.073,77	3.530,40	4.209,59	5.276,01	8.108,15	4.961,02	8.651,22	36.298,46
Sementi	4,88	16,04	55,02	60,49	73,40	132,18	93,77	113,59	549,37
Terreni a riposo	526,97	2.012,72	2.689,37	1.673,13	1.129,68	1.874,97	1.720,65	4.973,17	16.600,66

**Tavola 3.4 segue - Aziende con seminativi e relativa superficie investita per classe di superficie agricola utilizzata (SAU) e principali coltivazioni praticate (superficie in ettari) - PIANURA**

COLTIVAZIONI	CLASSI DI SUPERFICIE AGRICOLA UTILIZZATA								Totale
	Meno di 1	1 -- 2	2 -- 5	5 -- 10	10 -- 20	20 -- 50	50 -- 100	100 ed oltre	
	SUPERFICIE INVESTITA								
SEMINATIVI	1.077,90	3.464,72	13.151,70	13.826,96	14.448,70	17.800,55	13.166,53	33.989,37	110.926,43
Cereali	171,15	916,35	4.586,51	4.807,88	5.466,34	8.254,06	5.248,66	15.181,33	44.632,28
Frumento tenero e spelta	39,42	221,40	749,55	703,65	418,10	285,26	80,95	349,53	2.847,86
Frumento duro	18,74	276,49	2.518,14	2.774,85	4.164,69	6.842,49	4.613,18	12.527,96	33.736,54
Segale	0,45	1,46	3,00	4,00	8,00	-	30,00	97,04	143,95
Orzo	16,79	103,44	360,90	386,03	367,85	376,57	175,24	456,59	2.243,41
Avena	17,90	48,83	144,39	119,20	134,30	188,70	113,15	587,88	1.354,35
Granoturco	76,83	259,63	769,53	742,97	333,69	507,54	236,14	950,76	3.877,09
Riso	-	-	-	-	-	-	-	-	-
Sorgo	-	-	2,68	0,20	-	-	-	84,50	87,38
Altri cereali	1,02	5,10	38,32	76,98	39,71	53,50	-	127,07	341,70
Legumi secchi	22,20	59,03	279,49	220,96	230,45	256,85	246,60	731,01	2.046,59
Patata	0,40	5,94	11,76	27,09	10,90	17,00	6,00	2,00	81,09
Barbabietola da zucchero	12,88	69,30	396,23	450,01	304,45	323,35	302,86	325,97	2.185,05
Piante sarchiate da foraggio	-	-	1,10	7,10	14,34	-	-	-	22,54
Piante industriali	4,15	49,70	340,45	490,64	754,70	1.078,67	1.339,93	3.516,65	7.574,89
Tabacco	-	-	4,60	2,00	-	-	-	22,50	29,10
Luppolo	-	-	-	-	-	5,00	-	-	5,00
Cotone	-	-	-	-	-	-	-	-	-
Lino	-	-	-	-	11,77	-	-	-	11,77
Canapa	-	-	1,50	-	-	-	-	-	1,50
Piante da semi oleosi	3,15	48,40	323,15	485,84	731,93	1.073,67	1.339,93	3.428,28	7.434,35
Colza e ravizzone	0,60	8,78	26,32	94,94	245,82	414,64	556,83	1.457,68	2.805,61
Girasole	2,55	39,62	294,83	376,70	475,61	659,03	743,10	1.942,24	4.533,68
Soia	-	-	2,00	8,50	5,50	-	-	28,36	44,36
Altre piante da semi oleosi	-	-	-	5,70	5,00	-	40,00	-	50,70
Piante aromatiche, medicinali e da condimento	1,00	1,30	6,85	2,80	-	-	-	1,00	12,95
Altre piante industriali	-	-	4,35	-	11,00	-	-	64,87	80,22
Ortive	491,82	835,17	2.416,93	2.218,24	1.804,70	1.696,21	701,45	615,86	10.780,38
In piena aria	206,13	455,39	1.825,58	1.866,53	1.617,43	1.503,04	569,15	609,86	8.653,11
In coltivazioni di pieno campo	169,15	355,05	1.488,85	1.442,03	1.368,43	1.317,92	473,91	565,86	7.181,20
Pomodoro da mensa	24,15	35,14	96,31	61,30	49,43	48,99	43,40	5,00	363,72
Pomodoro da industria	2,94	15,69	140,54	154,81	276,37	413,52	200,49	260,54	1.464,90
Altre ortive	142,06	304,22	1.252,00	1.225,92	1.042,63	855,41	230,02	300,32	5.352,58
In orti stabili o industriali	36,98	100,34	336,73	424,50	249,00	185,12	95,24	44,00	1.471,91
Pomodoro da mensa	3,80	9,16	11,01	4,65	11,48	4,00	2,00	1,00	47,10
Altre ortive	33,18	91,18	325,72	419,85	237,52	181,12	93,24	43,00	1.424,81
Protette	285,69	379,78	591,35	351,71	187,27	193,17	132,30	6,00	2.127,27
In serra	283,43	369,62	554,38	291,52	126,40	80,07	130,30	5,00	1.840,72
Pomodoro da mensa	107,45	96,21	82,33	32,01	18,04	1,00	50,00	-	387,04
Altre ortive	175,98	273,41	472,05	259,51	108,36	79,07	80,30	5,00	1.453,68
In tunnel, campane, ecc.	2,26	10,16	36,97	60,19	60,87	113,10	2,00	1,00	286,55
Fiori e piante ornamentali	50,25	49,35	166,13	95,47	84,08	161,33	97,00	0,30	703,91
In piena aria	20,53	18,47	75,63	40,00	49,46	76,70	56,00	-	336,79
Protetti	29,72	30,88	90,50	55,47	34,62	84,63	41,00	-	366,82
In serra	29,28	28,73	87,75	49,97	34,62	34,52	41,00	0,30	306,17
In tunnel, campane, ecc.	0,44	2,15	2,75	5,50	-	50,11	-	-	60,95
Piantine	7,67	4,67	26,90	46,13	31,17	46,44	25,10	0,20	188,28
Orticole	2,74	2,38	8,11	21,23	8,88	22,44	-	-	65,78
Floricole ed ornamentali	3,62	1,59	12,99	22,45	21,74	24,00	25,10	0,20	111,69
Altre piantine	1,31	0,70	5,80	2,45	0,55	-	-	-	10,81
Foraggiere avvicendate	228,16	768,05	3.410,26	4.651,29	5.053,20	5.172,33	4.320,64	10.971,23	34.575,16
Prati avvicendati	95,67	301,02	901,02	1.062,51	1.075,07	1.431,08	1.040,01	4.260,94	10.167,32
Erba medica	46,36	151,93	583,65	827,86	799,75	1.015,10	864,58	3.390,13	7.679,36
Altri prati avvicendati	49,31	149,09	317,37	234,65	275,32	415,98	175,43	870,81	2.487,96
Erbai	132,49	467,03	2.509,24	3.588,78	3.978,13	3.741,25	3.280,63	6.710,29	24.407,84
Granoturco in erba	14,17	50,17	179,64	222,46	263,98	309,50	226,68	-	1.266,60
Granoturco a maturazione cerosa	11,04	59,23	595,51	1.175,64	1.215,08	813,28	553,50	1.602,58	6.025,86
Altri erbai monofiti di cereali	4,74	14,00	76,14	122,88	102,98	259,09	223,31	678,16	1.481,30
Altri erbai	102,54	343,63	1.657,95	2.067,80	2.396,09	2.359,38	2.277,14	4.429,55	15.634,08
Sementi	1,00	18,38	56,54	13,05	50,50	19,34	18,99	92,50	270,30
Terreni a riposo	88,22	688,78	1.459,40	799,10	643,87	774,97	859,30	2.552,32	7.865,96

**Tavola 3.5 - Aziende con coltivazioni legnose agrarie e relativa superficie investita per le principali coltivazioni praticate e per classe di superficie agricola utilizzata (SAU) (superficie in ettari)**

COLTIVAZIONI	CLASSI DI SUPERFICIE AGRICOLA UTILIZZATA								Totale
	Meno di 1	1 -- 2	2 -- 5	5 -- 10	10 -- 20	20 -- 50	50 -- 100	100 ed oltre	
AZIENDE									
COLTIVAZIONI LEGNOSE AGRARIE	51.534	31.460	23.073	7.377	3.234	1.570	416	305	118.969
Vite	25.821	15.085	12.497	4.052	1.637	684	153	93	60.022
Olivo per la produzioe di olive	35.628	25.481	17.832	5.605	2.471	1.261	336	249	88.863
Da tavola	1.503	951	587	172	59	36	9	4	3.321
Per olio	34.857	25.096	17.554	5.507	2.445	1.244	329	247	87.279
Agrumi	1.489	728	391	70	30	18	2	2	2.730
Arancio	1.188	603	307	42	22	12	1	2	2.177
Mandarino	471	254	138	37	15	11	2	1	929
Clementina e suoi ibridi	120	71	60	15	2	2	-	2	272
Limone	631	343	160	26	17	9	1	2	1.189
Altri agrumi	122	66	47	8	4	2	1	-	250
Fruttiferi	13.337	8.780	7.042	2.317	931	467	108	81	33.063
Frutta fresca di origine temperata	7.515	4.459	3.096	980	359	196	54	27	16.686
Melo	3.644	1.996	1.198	349	156	78	27	8	7.456
Pero	2.561	1.513	914	272	107	49	26	5	5.447
Pesco	3.046	2.070	1.576	561	205	119	32	13	7.622
Nettarina (pesca noce)	228	174	151	57	17	14	8	9	658
Albicocco	1.402	902	631	220	74	40	21	8	3.298
Altra frutta	4.797	2.997	2.090	635	194	113	32	19	10.877
Frutta fresca di origine sub-tropicale	888	766	787	382	182	99	17	14	3.135
Actinidia (kiwi)	665	620	683	344	172	94	17	14	2.609
Altra frutta	237	158	117	48	15	7	1	-	583
Frutta a guscio	6.475	4.518	3.853	1.198	498	264	57	49	16.912
Mandorlo	113	98	66	17	5	5	3	3	310
Nocciolo	4.193	3.132	2.837	860	347	177	44	26	11.616
Castagno	1.838	1.295	1.169	443	182	108	18	26	5.079
Altra frutta	896	596	424	117	64	40	9	5	2.151
Vivai	175	72	83	27	21	9	3	1	391
Fruttiferi	37	17	17	5	3	4	-	-	83
Piante ornamentali	129	44	41	18	8	6	2	-	248
Altri	44	30	42	13	14	3	2	1	149
SUPERFICIE INVESTITA									
COLTIVAZIONI LEGNOSE AGRARIE	17.891,58	26.886,94	34.791,17	19.396,10	13.386,73	11.409,94	4.816,65	5.543,43	134.122,54
Vite	5.227,19	4.798,25	6.711,89	3.931,28	3.285,97	2.738,61	1.002,40	1.107,70	28.803,29
Olivo per la produzioe di olive	9.355,05	16.684,20	18.097,08	8.491,14	5.144,02	4.422,68	2.253,46	2.005,19	66.452,82
Da tavola	341,47	518,80	540,22	221,12	160,53	110,76	107,29	55,19	2.055,38
Per olio	9.013,58	16.165,40	17.556,86	8.270,02	4.983,49	4.311,92	2.146,17	1.950,00	64.397,44
Agrumi	210,38	201,26	185,40	61,53	11,30	53,19	1,05	38,20	762,31
Arancio	127,53	122,09	99,26	21,22	5,26	9,57	0,10	10,20	395,23
Mandarino	45,55	41,06	44,14	25,98	3,68	42,76	0,75	1,00	204,92
Clementina e suoi ibridi	13,02	13,60	16,76	9,92	0,03	0,31	-	16,30	69,94
Limone	19,43	17,20	12,47	2,58	2,24	0,47	0,15	10,70	65,24
Altri agrumi	4,85	7,31	12,77	1,83	0,09	0,08	0,05	-	26,98
Fruttiferi	3.042,08	5.143,60	9.663,53	6.828,82	4.799,06	4.091,70	1.474,68	2.225,40	37.268,87
Frutta fresca di origine temperata	804,00	1.234,71	1.947,99	1.383,83	735,11	699,61	197,80	384,43	7.387,48
Melo	137,50	150,29	155,56	112,41	72,63	92,54	111,74	15,71	848,38
Pero	85,98	103,51	98,59	64,94	28,74	27,45	7,81	2,31	419,33
Pesco	180,79	304,37	624,44	565,57	367,84	310,86	23,28	148,92	2.526,07
Nettarina (pesca noce)	12,05	22,99	38,83	32,08	16,51	28,31	4,35	131,11	286,23
Albicocco	43,53	59,11	93,72	58,29	20,44	31,30	9,32	18,61	334,32
Altra frutta	344,15	594,44	936,85	550,54	228,95	209,15	41,30	67,77	2.973,15
Frutta fresca di origine sub-tropicale	262,48	551,50	1.145,11	956,70	682,95	535,57	114,83	152,52	4.401,66
Actinidia (kiwi)	243,04	513,23	1.091,69	912,48	651,59	514,04	114,53	152,52	4.193,12
Altra frutta	19,44	38,27	53,42	44,22	31,36	21,53	0,30	-	208,54
Frutta a guscio	1.975,60	3.357,39	6.570,43	4.488,29	3.381,00	2.856,52	1.162,05	1.688,45	25.479,73
Mandorlo	5,82	14,00	9,06	11,26	12,14	3,75	0,57	44,61	101,21
Nocciolo	1.443,61	2.561,88	5.300,78	3.578,15	2.646,18	2.204,17	819,83	552,41	19.107,01
Castagno	443,65	620,79	1.061,47	757,93	584,52	544,95	297,14	1.050,13	5.360,58
Altra frutta	82,52	160,72	199,12	140,95	138,16	103,65	44,51	41,30	910,93
Vivai	33,22	35,08	86,71	43,24	97,60	41,57	74,38	1,00	412,80
Fruttiferi	4,78	3,70	12,26	1,08	8,04	7,04	-	-	36,90
Piante ornamentali	22,25	24,03	46,41	25,90	52,70	32,73	50,88	-	254,90
Altri	6,19	7,35	28,04	16,26	36,86	1,80	23,50	1,00	121,00

**Tavola 3.6 - Aziende con superficie irrigabile per classe di superficie irrigabile, classe di superficie totale, classe di superficie agricola utilizzata (SAU) e zona altimetrica (superficie in ettari)**

CLASSI DI SUPERFICIE TOTALE	CLASSI DI SUPERFICIE IRRIGABILE								Totale
	Meno di 1	1 -- 2	2 -- 5	5 -- 10	10 -- 20	20 -- 50	50--100	100 ed oltre	
CLASSI DI SAU									
ZONE ALTIMETRICHE									
AZIENDE									
CLASSI DI SUPERFICIE TOTALE									
Meno di 1 ettaro	16.997	-	-	-	-	-	-	-	16.997
1 -- 2	8.517	4.429	-	-	-	-	-	-	12.946
2 -- 3	2.941	2.122	2.047	-	-	-	-	-	7.110
3 -- 5	2.103	992	4.226	-	-	-	-	-	7.321
5 -- 10	1.061	575	1.814	2.599	-	-	-	-	6.049
10 -- 20	377	164	488	820	1.092	-	-	-	2.941
20 -- 30	78	31	92	140	258	218	-	-	817
30 -- 50	43	19	69	103	136	284	-	-	654
50 -- 100	41	15	34	39	83	176	118	-	506
100 ed oltre	7	8	15	18	38	105	90	107	388
TOTALE	32.165	8.355	8.785	3.719	1.607	783	208	107	55.729
CLASSI DI SAU									
Meno di 1 ettaro	21.036	39	18	4	2	-	-	-	21.099
1 -- 2	6.433	6.025	22	1	-	-	-	-	12.481
2 -- 3	2.114	1.025	2.948	3	-	-	-	-	6.090
3 -- 5	1.454	691	4.173	10	1	-	-	-	6.329
5 -- 10	741	403	1.077	2.978	1	-	-	-	5.200
10 -- 20	272	112	378	493	1.221	-	-	-	2.476
20 -- 30	52	30	71	113	180	285	-	-	731
30 -- 50	31	14	63	85	111	281	-	-	585
50 -- 100	26	11	24	18	64	143	132	-	418
100 ed oltre	6	5	11	14	27	74	76	107	320
TOTALE	32.165	8.355	8.785	3.719	1.607	783	208	107	55.729
ZONE ALTIMETRICHE									
Montagna	4.520	497	337	137	68	24	10	7	5.600
Collina	23.547	4.872	4.226	1.704	744	399	105	41	35.638
Pianura	4.098	2.986	4.222	1.878	795	360	93	59	14.491
TOTALE	32.165	8.355	8.785	3.719	1.607	783	208	107	55.729
SUPERFICIE IRRIGABILE									
CLASSI DI SUPERFICIE TOTALE									
Meno di 1 ettaro	4.197,63	-	-	-	-	-	-	-	4.197,63
1 -- 2	2.882,43	5.669,61	-	-	-	-	-	-	8.552,04
2 -- 3	820,31	3.158,16	4.629,40	-	-	-	-	-	8.607,87
3 -- 5	570,58	1.331,55	13.542,43	-	-	-	-	-	15.444,56
5 -- 10	264,11	750,60	6.283,57	16.830,86	-	-	-	-	24.129,14
10 -- 20	94,15	210,27	1.548,40	6.111,01	13.969,09	-	-	-	21.932,92
20 -- 30	18,44	40,20	289,90	950,23	3.832,14	5.072,97	-	-	10.203,88
30 -- 50	9,93	24,90	213,63	699,42	1.826,84	8.625,09	-	-	11.399,81
50 -- 100	11,78	18,53	102,53	267,56	1.086,19	5.716,94	7.534,25	-	14.737,78
100 ed oltre	2,23	11,05	47,02	130,35	498,71	3.397,65	6.236,23	18.583,29	28.906,53
TOTALE	8.871,59	11.214,87	26.656,88	24.989,43	21.212,97	22.812,65	13.770,48	18.583,29	148.112,16
CLASSI DI SAU									
Meno di 1 ettaro	5.848,65	52,76	54,08	28,76	33,00	-	-	-	6.017,25
1 -- 2	1.799,03	8.100,79	53,61	5,00	-	-	-	-	9.958,43
2 -- 3	547,34	1.400,67	6.899,07	19,48	-	-	-	-	8.866,56
3 -- 5	395,51	918,47	14.541,64	63,29	16,00	-	-	-	15.934,91
5 -- 10	183,81	523,41	3.386,22	19.875,20	10,00	-	-	-	23.978,64
10 -- 20	66,19	140,18	1.196,06	3.422,00	16.019,80	-	-	-	20.844,23
20 -- 30	14,58	39,73	230,41	782,02	2.464,73	6.750,94	-	-	10.282,41
30 -- 50	7,35	17,16	186,32	567,74	1.486,33	9.207,09	-	-	11.471,99
50 -- 100	7,21	14,55	73,91	125,09	835,19	4.447,35	8.659,04	-	14.162,34
100 ed oltre	1,92	7,15	35,56	100,85	347,92	2.407,27	5.111,44	18.583,29	26.595,40
TOTALE	8.871,59	11.214,87	26.656,88	24.989,43	21.212,97	22.812,65	13.770,48	18.583,29	148.112,16
ZONE ALTIMETRICHE									
Montagna	965,06	644,85	971,35	905,76	890,23	752,89	709,58	1.011,67	6.851,39
Collina	6.027,81	6.522,00	12.607,86	11.431,69	9.798,00	11.873,34	6.960,45	6.047,04	71.268,19
Pianura	1.878,72	4.048,02	13.077,67	12.651,98	10.524,74	10.186,42	6.100,45	11.524,58	69.992,58
TOTALE	8.871,59	11.214,87	26.656,88	24.989,43	21.212,97	22.812,65	13.770,48	18.583,29	148.112,16

**Tavola 3.7 - Aziende con allevamenti e relativo numero di capi per specie di bestiame, classe di superficie totale e classe di superficie agricola utilizzata (SAU)**

CLASSI DI SUPERFICIE TOTALE CLASSI DI SAU	SPECIE DI BESTIAME								
	Bovini	Bufalini	Ovini	Caprini	Equini	Suini	Allevamenti avicoli	Conigli	Struzzi
AZIENDE									
CLASSI DI SUPERFICIE TOTALE (in ettari)									
Senza superficie	22	2	62	15	19	4	15	4	-
Meno di 1 ettaro	765	23	2.184	697	938	3.590	15.704	6.386	19
1 -- 2	1.273	43	2.679	759	1.019	4.129	12.760	5.321	30
2 -- 3	1.262	71	1.745	518	697	2.646	6.945	3.044	11
3 -- 5	2.034	155	1.970	506	873	2.856	6.657	2.925	28
5 -- 10	2.585	169	1.860	474	1.020	2.400	4.917	2.253	23
10 -- 20	1.565	116	1.096	226	647	1.088	2.095	897	12
20 -- 30	482	28	356	61	214	272	509	207	12
30 -- 50	373	19	343	48	231	196	376	150	1
50 -- 100	257	12	252	38	172	141	230	95	2
100 ed oltre	254	9	142	25	166	75	102	27	3
<b>TOTALE</b>	<b>10.872</b>	<b>647</b>	<b>12.689</b>	<b>3.367</b>	<b>5.996</b>	<b>17.397</b>	<b>50.310</b>	<b>21.309</b>	<b>141</b>
CLASSI DI SAU (in ettari)									
Senza superficie	23	2	63	17	28	7	29	8	-
Meno di 1 ettaro	1.032	37	3.126	954	1.357	4.886	20.197	8.102	31
1 -- 2	1.541	61	2.777	824	1.074	4.421	12.561	5.367	26
2 -- 3	1.354	89	1.669	455	682	2.340	5.881	2.613	14
3 -- 5	2.021	153	1.696	456	777	2.391	5.298	2.424	23
5 -- 10	2.413	143	1.501	350	906	1.959	3.768	1.732	21
10 -- 20	1.336	103	927	175	508	850	1.617	686	11
20 -- 30	421	22	307	51	196	220	408	162	11
30 -- 50	316	17	290	35	195	165	292	122	1
50 -- 100	218	12	220	32	144	102	187	74	1
100 ed oltre	197	8	113	18	129	56	72	19	2
<b>TOTALE</b>	<b>10.872</b>	<b>647</b>	<b>12.689</b>	<b>3.367</b>	<b>5.996</b>	<b>17.397</b>	<b>50.310</b>	<b>21.309</b>	<b>141</b>
CAPI									
CLASSI DI SUPERFICIE TOTALE (in ettari)									
Senza superficie	394	80	15.570	443	153	5	186.634	40	-
Meno di 1 ettaro	4.208	333	21.865	4.899	1.861	5.197	274.294	67.193	180
1 -- 2	6.933	718	27.406	5.246	2.225	6.561	453.304	75.223	380
2 -- 3	8.505	1.417	24.825	3.684	1.950	4.145	307.177	66.020	68
3 -- 5	21.013	4.331	41.815	4.412	2.869	6.320	591.175	154.833	351
5 -- 10	43.864	6.373	68.902	6.406	3.711	12.091	702.160	99.158	541
10 -- 20	46.477	8.290	104.077	5.367	3.258	25.011	289.115	12.048	350
20 -- 30	21.357	2.270	58.301	1.835	1.163	12.063	83.307	3.247	223
30 -- 50	21.298	3.052	81.206	2.288	1.998	4.910	194.149	2.817	2
50 -- 100	18.813	4.863	97.170	1.416	1.363	3.346	51.513	13.553	6
100 ed oltre	46.595	1.791	94.529	2.695	2.244	7.814	61.156	611	30
<b>TOTALE</b>	<b>239.457</b>	<b>33.518</b>	<b>635.666</b>	<b>38.691</b>	<b>22.795</b>	<b>87.463</b>	<b>3.193.984</b>	<b>494.743</b>	<b>2.131</b>
CLASSI DI SAU (in ettari)									
Senza superficie	397	80	15.571	548	236	44	186.816	100	-
Meno di 1 ettaro	5.953	696	31.172	6.935	2.758	6.983	490.681	92.672	286
1 -- 2	8.221	1.214	31.888	5.124	2.526	7.319	583.908	75.276	339
2 -- 3	10.231	1.792	24.796	4.255	1.939	4.731	209.920	76.828	199
3 -- 5	22.282	4.784	39.886	4.373	2.737	5.063	611.790	180.931	240
5 -- 10	46.516	6.025	72.316	5.409	3.808	11.308	583.938	41.006	560
10 -- 20	45.050	7.537	104.842	4.604	2.779	25.244	211.937	9.465	270
20 -- 30	21.626	1.824	62.978	2.551	1.210	12.868	23.696	2.674	221
30 -- 50	18.750	3.512	74.073	1.225	1.719	3.089	180.795	14.030	2
50 -- 100	18.791	4.333	93.308	1.301	1.217	3.167	50.571	1.281	4
100 ed oltre	41.640	1.721	84.836	2.366	1.866	7.647	59.932	480	10
<b>TOTALE</b>	<b>239.457</b>	<b>33.518</b>	<b>635.666</b>	<b>38.691</b>	<b>22.795</b>	<b>87.463</b>	<b>3.193.984</b>	<b>494.743</b>	<b>2.131</b>

**Tavola 3.8 - Aziende con bovini e relativo numero di capi per classe di capi, classe di superficie totale e classe di superficie agricola utilizzata (SAU)**

CLASSI DI SUPERFICIE TOTALE CLASSI DI SAU	CLASSI DI CAPI										Totale
	1 -- 2	3 -- 5	6 -- 9	10 -- 19	20 -- 49	50 -- 99	100 -- 499	500 -- 999	1000 -- 1999	2000 ed oltre	
AZIENDE											
CLASSI DI SUPERFICIE TOTALE (in ettari)											
Senza superficie	6	1	2	2	10	1	-	-	-	-	22
Meno di 1 ettaro	428	160	63	68	38	6	2	-	-	-	765
1 -- 2	706	263	134	105	49	12	4	-	-	-	1.273
2 -- 3	545	310	171	144	73	18	1	-	-	-	1.262
3 -- 5	591	469	339	322	257	49	7	-	-	-	2.034
5 -- 10	416	475	407	548	529	190	20	-	-	-	2.585
10 -- 20	115	172	208	305	462	234	69	-	-	-	1.565
20 -- 30	23	31	33	90	154	96	55	-	-	-	482
30 -- 50	14	18	36	57	102	87	58	1	-	-	373
50 -- 100	6	13	16	26	80	56	58	2	-	-	257
100 ed oltre	8	10	8	16	37	42	111	21	-	1	254
TOTALE	2.858	1.922	1.417	1.683	1.791	791	385	24	-	1	10.872
CLASSI DI SAU (in ettari)											
Senza superficie	6	2	2	2	10	1	-	-	-	-	23
Meno di 1 ettaro	586	210	84	90	48	9	5	-	-	-	1.032
1 -- 2	826	334	173	128	66	12	2	-	-	-	1.541
2 -- 3	536	348	195	160	89	23	3	-	-	-	1.354
3 -- 5	511	467	344	355	277	62	5	-	-	-	2.021
5 -- 10	282	404	397	546	544	211	29	-	-	-	2.413
10 -- 20	74	109	149	263	453	213	75	-	-	-	1.336
20 -- 30	13	20	29	74	130	101	53	1	-	-	421
30 -- 50	11	15	27	37	86	83	57	-	-	-	316
50 -- 100	5	6	11	18	63	54	58	3	-	-	218
100 ed oltre	8	7	6	10	25	22	98	20	-	1	197
TOTALE	2.858	1.922	1.417	1.683	1.791	791	385	24	-	1	10.872
CAPI											
CLASSI DI SUPERFICIE TOTALE (in ettari)											
Senza superficie	9	3	15	23	283	61	-	-	-	-	394
Meno di 1 ettaro	567	607	452	907	1.050	390	235	-	-	-	4.208
1 -- 2	980	995	963	1.377	1.378	740	500	-	-	-	6.933
2 -- 3	812	1.177	1.223	1.924	2.038	1.142	189	-	-	-	8.505
3 -- 5	895	1.799	2.476	4.350	7.415	3.110	968	-	-	-	21.013
5 -- 10	648	1.854	2.999	7.359	16.024	12.035	2.945	-	-	-	43.864
10 -- 20	187	703	1.521	4.194	14.761	15.417	9.694	-	-	-	46.477
20 -- 30	38	126	242	1.298	4.771	6.878	8.004	-	-	-	21.357
30 -- 50	21	71	263	837	3.348	5.932	10.216	610	-	-	21.298
50 -- 100	10	55	113	357	2.521	4.052	10.693	1.012	-	-	18.813
100 ed oltre	12	39	59	221	1.297	3.022	25.731	13.591	-	2.623	46.595
TOTALE	4.179	7.429	10.326	22.847	54.886	52.779	69.175	15.213	-	2.623	239.457
CLASSI DI SAU (in ettari)											
Senza superficie	9	6	15	23	283	61	-	-	-	-	397
Meno di 1 ettaro	777	792	602	1.189	1.376	556	661	-	-	-	5.953
1 -- 2	1.169	1.264	1.241	1.710	1.830	744	263	-	-	-	8.221
2 -- 3	807	1.340	1.410	2.142	2.571	1.477	484	-	-	-	10.231
3 -- 5	791	1.794	2.513	4.725	8.002	3.850	607	-	-	-	22.282
5 -- 10	443	1.594	2.916	7.371	16.598	13.523	4.071	-	-	-	46.516
10 -- 20	125	448	1.094	3.689	14.378	14.158	11.158	-	-	-	45.050
20 -- 30	22	80	217	1.065	4.076	7.080	8.476	610	-	-	21.626
30 -- 50	15	60	197	554	2.919	5.783	9.222	-	-	-	18.750
50 -- 100	9	21	79	249	1.963	3.987	10.953	1.530	-	-	18.791
100 ed oltre	12	30	42	130	890	1.560	23.280	13.073	-	2.623	41.640
TOTALE	4.179	7.429	10.326	22.847	54.886	52.779	69.175	15.213	-	2.623	239.457

**Tavola 3.9 - Aziende con vacche da latte e relativo numero di capi per classe di capi, classe di superficie totale e classe di superficie agricola utilizzata (SAU)**

CLASSI DI SUPERFICIE TOTALE CLASSI DI SAU	CLASSI DI CAPI										Totale
	1 -- 2	3 -- 5	6 -- 9	10 -- 19	20 -- 49	50 -- 99	100 -- 499	500 -- 999	1000 -- 1999	2000 ed oltre	
AZIENDE											
CLASSI DI SUPERFICIE TOTALE (in ettari)											
Senza superficie	-	-	-	-	-	-	-	-	-	-	-
Meno di 1 ettaro	48	25	15	12	1	-	-	-	-	-	101
1 -- 2	80	65	43	21	5	2	-	-	-	-	216
2 -- 3	88	95	54	62	14	1	1	-	-	-	315
3 -- 5	102	168	134	162	90	6	-	-	-	-	662
5 -- 10	95	128	190	286	291	24	3	-	-	-	1.017
10 -- 20	23	38	70	182	306	66	8	-	-	-	693
20 -- 30	3	2	6	42	85	50	8	-	-	-	196
30 -- 50	4	6	3	17	63	42	17	-	-	-	152
50 -- 100	-	5	3	8	25	26	24	-	-	-	91
100 ed oltre	1	4	-	3	9	12	49	-	1	-	79
TOTALE	444	536	518	795	889	229	110	-	1	-	3.522
CLASSI DI SAU (in ettari)											
Senza superficie	-	-	-	-	-	-	-	-	-	-	-
Meno di 1 ettaro	64	33	19	14	2	1	1	-	-	-	134
1 -- 2	95	83	50	37	9	1	-	-	-	-	275
2 -- 3	81	101	64	66	24	2	-	-	-	-	338
3 -- 5	110	159	143	175	112	5	-	-	-	-	704
5 -- 10	71	121	178	286	307	33	4	-	-	-	1.000
10 -- 20	16	24	55	166	273	70	10	-	-	-	614
20 -- 30	4	1	5	33	83	44	12	-	-	-	182
30 -- 50	2	6	2	8	56	42	14	-	-	-	130
50 -- 100	-	4	2	7	17	22	25	-	-	-	77
100 ed oltre	1	4	-	3	6	9	44	-	1	-	68
TOTALE	444	536	518	795	889	229	110	-	1	-	3.522
CAPI											
CLASSI DI SUPERFICIE TOTALE (in ettari)											
Senza superficie	-	-	-	-	-	-	-	-	-	-	-
Meno di 1 ettaro	71	97	105	148	25	-	-	-	-	-	446
1 -- 2	111	237	309	265	143	118	-	-	-	-	1.183
2 -- 3	129	373	399	793	366	50	134	-	-	-	2.244
3 -- 5	140	685	947	2.215	2.401	367	-	-	-	-	6.755
5 -- 10	138	527	1.382	3.872	8.274	1.500	323	-	-	-	16.016
10 -- 20	35	156	529	2.515	9.370	4.068	995	-	-	-	17.668
20 -- 30	4	9	47	593	2.728	3.267	934	-	-	-	7.582
30 -- 50	7	25	26	243	1.912	2.600	2.372	-	-	-	7.185
50 -- 100	-	23	24	109	875	1.937	3.483	-	-	-	6.451
100 ed oltre	2	17	-	35	346	915	9.737	-	1.235	-	12.287
TOTALE	637	2.149	3.768	10.788	26.440	14.822	17.978	-	1.235	-	77.817
CLASSI DI SAU (in ettari)											
Senza superficie	-	-	-	-	-	-	-	-	-	-	-
Meno di 1 ettaro	92	124	136	171	49	58	134	-	-	-	764
1 -- 2	136	312	360	463	234	60	-	-	-	-	1.565
2 -- 3	118	404	456	870	623	130	-	-	-	-	2.601
3 -- 5	149	643	1.016	2.382	3.041	287	-	-	-	-	7.518
5 -- 10	104	499	1.314	3.886	8.953	2.090	423	-	-	-	17.269
10 -- 20	26	103	413	2.313	8.284	4.365	1.325	-	-	-	16.829
20 -- 30	7	4	40	469	2.662	2.832	1.717	-	-	-	7.731
30 -- 50	3	25	15	105	1.719	2.690	1.687	-	-	-	6.244
50 -- 100	-	18	18	94	642	1.613	3.849	-	-	-	6.234
100 ed oltre	2	17	-	35	233	697	8.843	-	1.235	-	11.062
TOTALE	637	2.149	3.768	10.788	26.440	14.822	17.978	-	1.235	-	77.817



**Tavola 3.10 - Aziende con suini e relativo numero di capi per classe di capi, classe di superficie totale e classe di superficie agricola utilizzata (SAU)**

CLASSI DI SUPERFICIE TOTALE CLASSI DI SAU	CLASSI DI CAPI									Totale
	1 -- 2	3 -- 5	6 -- 9	10 -- 19	20 -- 49	50 -- 99	100 -- 499	500 -- 999	1000 ed oltre	
AZIENDE										
CLASSI DI SUPERFICIE TOTALE (in ettari)										
Senza superficie	4	-	-	-	-	-	-	-	-	4
Meno di 1 ettaro	3.485	81	6	6	7	3	2	-	-	3.590
1 -- 2	3.939	151	10	16	7	1	5	-	-	4.129
2 -- 3	2.513	110	6	10	3	2	2	-	-	2.646
3 -- 5	2.635	168	16	13	13	4	6	1	-	2.856
5 -- 10	2.075	229	27	29	22	5	9	2	2	2.400
10 -- 20	830	156	30	33	23	7	6	1	2	1.088
20 -- 30	190	42	14	6	9	7	3	-	1	272
30 -- 50	121	33	10	16	8	5	1	-	2	196
50 -- 100	72	40	6	9	9	2	1	1	1	141
100 ed oltre	34	14	6	4	6	6	4	-	1	75
TOTALE	15.898	1.024	131	142	107	42	39	5	9	17.397
CLASSI DI SAU (in ettari)										
Senza superficie	5	-	-	1	1	-	-	-	-	7
Meno di 1 ettaro	4.730	127	8	7	8	3	3	-	-	4.886
1 -- 2	4.219	151	12	21	10	2	6	-	-	4.421
2 -- 3	2.186	130	8	5	4	2	4	1	-	2.340
3 -- 5	2.186	158	13	15	9	5	5	-	-	2.391
5 -- 10	1.633	218	35	32	24	7	6	2	2	1.959
10 -- 20	617	134	24	33	24	7	8	1	2	850
20 -- 30	148	33	13	7	10	6	1	-	2	220
30 -- 50	98	37	9	10	5	4	1	-	1	165
50 -- 100	52	27	4	8	7	1	1	1	1	102
100 ed oltre	24	9	5	3	5	5	4	-	1	56
TOTALE	15.898	1.024	131	142	107	42	39	5	9	17.397
CAPI										
CLASSI DI SUPERFICIE TOTALE (in ettari)										
Senza superficie	5	-	-	-	-	-	-	-	-	5
Meno di 1 ettaro	4.054	271	39	72	237	213	311	-	-	5.197
1 -- 2	4.756	508	67	203	213	95	719	-	-	6.561
2 -- 3	3.135	373	39	121	80	112	285	-	-	4.145
3 -- 5	3.455	553	111	187	339	269	900	506	-	6.320
5 -- 10	2.892	791	181	371	685	384	1.602	1.140	4.045	12.091
10 -- 20	1.207	546	211	409	630	443	1.156	883	19.526	25.011
20 -- 30	287	148	98	83	258	448	741	-	10.000	12.063
30 -- 50	182	117	72	196	269	329	224	-	3.521	4.910
50 -- 100	105	149	42	110	269	120	180	556	1.815	3.346
100 ed oltre	52	52	42	48	207	411	502	-	6.500	7.814
TOTALE	20.130	3.508	902	1.800	3.187	2.824	6.620	3.085	45.407	87.463
CLASSI DI SAU (in ettari)										
Senza superficie	6	-	-	10	28	-	-	-	-	44
Meno di 1 ettaro	5.518	421	51	90	279	213	411	-	-	6.983
1 -- 2	5.173	510	80	258	271	165	862	-	-	7.319
2 -- 3	2.778	440	55	68	110	112	662	506	-	4.731
3 -- 5	2.942	526	90	216	238	347	704	-	-	5.063
5 -- 10	2.326	750	237	402	744	486	1.178	1.140	4.045	11.308
10 -- 20	904	479	172	411	666	415	1.788	883	19.526	25.244
20 -- 30	220	114	90	91	288	435	109	-	11.521	12.868
30 -- 50	149	133	64	121	158	240	224	-	2.000	3.089
50 -- 100	80	101	27	100	246	62	180	556	1.815	3.167
100 ed oltre	34	34	36	33	159	349	502	-	6.500	7.647
TOTALE	20.130	3.508	902	1.800	3.187	2.824	6.620	3.085	45.407	87.463

**Tavola 3.11 - Aziende con ovini e relativo numero di capi per classe di capi, classe di superficie totale e classe di superficie agricola utilizzata (SAU)**

CLASSI DI SUPERFICIE TOTALE				CLASSI DI CAPI							Totale			
CLASSI DI SAU				1 -- 2	3 -- 9	10 -- 19	20 -- 49	50 -- 99	100 -- 499	500 -- 999		1000 -- 2999	3000 -- 4999	5000 ed oltre
AZIENDE														
CLASSI DI SUPERFICIE TOTALE (in ettari)														
Senza superficie	2	5	2	4	5	34	10	-	-	-	62			
Meno di 1 ettaro	759	1.142	137	69	29	47	1	-	-	-	2.184			
1 -- 2	735	1.527	236	85	41	52	2	1	-	-	2.679			
2 -- 3	408	952	209	96	25	52	2	1	-	-	1.745			
3 -- 5	341	1.015	286	166	57	100	3	2	-	-	1.970			
5 -- 10	236	757	325	232	105	194	10	1	-	-	1.860			
10 -- 20	71	235	192	157	100	311	24	6	-	-	1.096			
20 -- 30	6	40	43	55	37	156	17	2	-	-	356			
30 -- 50	4	24	23	46	28	173	40	5	-	-	343			
50 -- 100	4	19	14	25	14	88	70	18	-	-	252			
100 ed oltre	1	6	5	17	3	37	39	32	2	-	142			
TOTALE	2.567	5.722	1.472	952	444	1.244	218	68	2	-	12.689			
CLASSE DI SAU (in ettari)														
Senza superficie	3	5	2	4	5	34	10	-	-	-	63			
Meno di 1 ettaro	1.039	1.701	200	83	37	63	2	1	-	-	3.126			
1 -- 2	722	1.570	275	102	44	60	2	2	-	-	2.777			
2 -- 3	333	905	232	120	25	52	2	-	-	-	1.669			
3 -- 5	267	794	288	176	66	101	3	1	-	-	1.696			
5 -- 10	150	525	279	225	99	211	9	3	-	-	1.501			
10 -- 20	41	158	141	132	107	317	27	4	-	-	927			
20 -- 30	4	25	25	41	32	156	20	4	-	-	307			
30 -- 50	4	20	17	34	17	150	45	3	-	-	290			
50 -- 100	4	14	11	22	9	75	65	20	-	-	220			
100 ed oltre	-	5	2	13	3	25	33	30	2	-	113			
TOTALE	2.567	5.722	1.472	952	444	1.244	218	68	2	-	12.689			
CAPI														
CLASSI DI SUPERFICIE TOTALE (in ettari)														
Senza superficie	3	30	24	122	341	8.874	6.176	-	-	-	15.570			
Meno di 1 ettaro	1.347	4.724	1.584	1.910	1.901	9.699	700	-	-	-	21.865			
1 -- 2	1.316	6.589	2.860	2.458	2.879	9.244	1.060	1.000	-	-	27.406			
2 -- 3	742	4.349	2.565	2.663	1.574	10.077	1.360	1.495	-	-	24.825			
3 -- 5	625	4.569	3.537	4.630	3.784	20.576	1.720	2.374	-	-	41.815			
5 -- 10	429	3.490	4.094	6.634	6.994	40.447	5.814	1.000	-	-	68.902			
10 -- 20	126	1.190	2.423	4.598	6.621	66.917	14.816	7.386	-	-	104.077			
20 -- 30	8	195	567	1.652	2.536	40.556	10.087	2.700	-	-	58.301			
30 -- 50	8	117	302	1.441	1.969	45.508	24.805	7.056	-	-	81.206			
50 -- 100	7	87	177	715	886	24.641	46.373	24.284	-	-	97.170			
100 ed oltre	2	21	71	473	240	10.200	28.174	47.648	7.700	-	94.529			
TOTALE	4.613	25.361	18.204	27.296	29.725	286.739	141.085	94.943	7.700	-	635.666			
CLASSE DI SAU (in ettari)														
Senza superficie	4	30	24	122	341	8.874	6.176	-	-	-	15.571			
Meno di 1 ettaro	1.860	7.141	2.366	2.304	2.481	12.620	1.200	1.200	-	-	31.172			
1 -- 2	1.290	6.906	3.326	2.928	2.995	10.528	1.420	2.495	-	-	31.888			
2 -- 3	615	4.098	2.861	3.241	1.569	11.312	1.100	-	-	-	24.796			
3 -- 5	476	3.609	3.558	5.002	4.352	19.680	2.035	1.174	-	-	39.886			
5 -- 10	277	2.474	3.545	6.529	6.685	44.407	4.899	3.500	-	-	72.316			
10 -- 20	71	813	1.798	3.933	7.170	69.590	16.581	4.886	-	-	104.842			
20 -- 30	5	113	329	1.214	2.239	41.018	12.160	5.900	-	-	62.978			
30 -- 50	7	100	225	1.050	1.099	39.487	28.249	3.856	-	-	74.073			
50 -- 100	8	60	140	603	554	21.788	42.671	27.484	-	-	93.308			
100 ed oltre	-	17	32	370	240	7.435	24.594	44.448	7.700	-	84.836			
TOTALE	4.613	25.361	18.204	27.296	29.725	286.739	141.085	94.943	7.700	-	635.666			

**Tavola 3.12 - Aziende con polli da carne e relativo numero di capi per classe di capi, classe di superficie totale e classe di superficie agricola utilizzata (SAU)**

CLASSI DI SUPERFICIE TOTALE CLASSI DI SAU	CLASSI DI CAPI									Totale
	Meno di 50	50 -- 100	100 -- 500	500 -- 1000	1000 -- 5000	5000 -- 10000	10000 -- 25000	25000 -- 50000	50000 ed oltre	
AZIENDE										
CLASSI DI SUPERFICIE TOTALE (in ettari)										
Senza superficie	5	2	-	-	1	-	-	-	1	9
Meno di 1 ettaro	10.993	61	6	-	1	-	-	-	-	11.061
1 -- 2	8.889	94	5	-	2	2	2	1	1	8.996
2 -- 3	4.797	81	5	-	-	-	4	-	1	4.888
3 -- 5	4.588	81	14	1	3	-	1	-	2	4.690
5 -- 10	3.371	83	13	2	1	1	1	1	4	3.477
10 -- 20	1.277	39	18	-	-	-	-	-	2	1.336
20 -- 30	283	14	7	-	1	-	-	-	1	306
30 -- 50	217	7	8	1	1	1	-	-	2	237
50 -- 100	140	6	4	-	1	-	-	1	-	152
100 ed oltre	55	8	8	-	1	-	-	-	1	73
TOTALE	34.615	476	88	4	12	4	8	3	15	35.225
CLASSI DI SAU (in ettari)										
Senza superficie	13	2	-	-	1	-	-	-	1	17
Meno di 1 ettaro	14.005	84	8	-	2	1	2	1	1	14.104
1 -- 2	8.826	113	6	-	1	1	2	-	1	8.950
2 -- 3	4.064	71	6	-	3	-	3	-	-	4.147
3 -- 5	3.660	76	11	2	1	-	-	1	3	3.754
5 -- 10	2.546	66	17	1	-	1	1	-	4	2.636
10 -- 20	951	34	22	-	-	-	-	-	2	1.009
20 -- 30	224	12	2	1	1	-	-	-	-	240
30 -- 50	179	6	4	-	1	1	-	-	2	193
50 -- 100	109	6	6	-	1	-	-	1	-	123
100 ed oltre	38	6	6	-	1	-	-	-	1	52
TOTALE	34.615	476	88	4	12	4	8	3	15	35.225
CAPI										
CLASSI DI SUPERFICIE TOTALE (in ettari)										
Senza superficie	50	100	-	-	1.200	-	-	-	150.000	151.350
Meno di 1 ettaro	130.374	3.240	700	-	1.000	-	-	-	-	135.314
1 -- 2	116.228	5.030	720	-	3.500	11.000	22.000	30.000	50.000	238.478
2 -- 3	67.341	4.457	600	-	-	-	63.000	-	60.000	195.398
3 -- 5	66.506	4.320	2.390	800	7.000	-	10.000	-	140.000	231.016
5 -- 10	50.767	4.642	1.720	1.000	2.000	6.000	24.000	49.000	400.000	539.129
10 -- 20	19.707	2.110	2.470	-	-	-	-	-	190.000	214.287
20 -- 30	4.428	700	1.150	-	1.000	-	-	-	60.000	67.278
30 -- 50	3.513	380	1.260	600	1.000	6.000	-	-	161.000	173.753
50 -- 100	2.268	330	550	-	3.000	-	-	34.000	-	40.148
100 ed oltre	1.006	440	1.300	-	4.000	-	-	-	50.000	56.746
TOTALE	462.188	25.749	12.860	2.400	23.700	23.000	119.000	113.000	1.261.000	2.042.897
CLASSI DI SAU (in ettari)										
Senza superficie	108	100	-	-	1.200	-	-	-	150.000	151.408
Meno di 1 ettaro	168.860	4.495	900	-	3.000	6.000	26.000	30.000	50.000	289.255
1 -- 2	119.805	6.012	1.020	-	1.500	5.000	34.000	-	60.000	227.337
2 -- 3	57.129	3.950	1.100	-	4.500	-	35.000	-	-	101.679
3 -- 5	53.880	4.160	1.690	1.300	4.500	-	-	49.000	290.000	404.530
5 -- 10	38.841	3.632	2.090	500	-	6.000	24.000	-	380.000	455.063
10 -- 20	14.718	1.810	3.300	-	-	-	-	-	120.000	139.828
20 -- 30	3.446	620	300	600	1.000	-	-	-	-	5.966
30 -- 50	2.901	300	610	-	1.000	6.000	-	-	161.000	171.811
50 -- 100	1.773	330	750	-	3.000	-	-	34.000	-	39.853
100 ed oltre	727	340	1.100	-	4.000	-	-	-	50.000	56.167
TOTALE	462.188	25.749	12.860	2.400	23.700	23.000	119.000	113.000	1.261.000	2.042.897

**Tavola 3.13 - Aziende con galline da uova e relativo numero di capi per classe di capi, classe di superficie totale e classe di superficie agricola utilizzata (SAU)**

CLASSI DI SUPERFICIE TOTALE		CLASSI DI CAPI										Totale
CLASSI DI SAU	Meno di 50	50 --100	100 -- 500	500 --1000	1000 -- 3000	3000 -- 5000	5000 -- 10000	10000 -- 25000	25000 -- 50000	50000 ed oltre		
AZIENDE												
CLASSI DI SUPERFICIE TOTALE (in ettari)												
Senza superficie	9	-	2	-	1	1	-	-	1	-	14	
Meno di 1 ettaro	14.594	13	5	2	-	1	1	-	-	-	14.616	
1 -- 2	11.863	27	8	2	6	-	5	1	1	-	11.913	
2 -- 3	6.481	17	14	1	3	1	1	2	-	-	6.520	
3 -- 5	6.222	29	13	2	3	3	4	2	1	-	6.279	
5 -- 10	4.620	28	12	1	2	4	3	1	1	-	4.672	
10 -- 20	1.958	22	9	-	5	1	-	2	-	-	1.997	
20 -- 30	457	14	5	1	-	-	1	-	-	-	478	
30 -- 50	337	9	6	-	-	2	1	-	-	-	355	
50 -- 100	206	6	-	-	-	2	-	-	-	-	214	
100 ed oltre	82	5	3	1	1	-	-	-	-	-	92	
TOTALE	46.829	170	77	10	21	15	16	8	4	-	47.150	
CLASSI DI SAU (in ettari)												
Senza superficie	22	-	2	-	1	1	-	-	1	-	27	
Meno di 1 ettaro	18.766	20	7	3	1	1	2	-	-	-	18.800	
1 -- 2	11.705	31	13	2	7	-	5	3	1	-	11.767	
2 -- 3	5.514	13	10	2	3	2	3	1	-	-	5.548	
3 -- 5	4.952	28	13	1	2	4	2	2	1	-	5.005	
5 -- 10	3.517	27	13	-	1	3	2	-	1	-	3.564	
10 -- 20	1.502	24	10	-	5	-	1	2	-	-	1.544	
20 -- 30	366	11	4	1	-	1	1	-	-	-	384	
30 -- 50	265	7	2	-	-	1	-	-	-	-	275	
50 -- 100	163	7	-	-	-	2	-	-	-	-	172	
100 ed oltre	57	2	3	1	1	-	-	-	-	-	64	
TOTALE	46.829	170	77	10	21	15	16	8	4	-	47.150	
CAPI												
CLASSI DI SUPERFICIE TOTALE (in ettari)												
Senza superficie	96	-	400	-	1.500	3.200	-	-	30.000	-	35.196	
Meno di 1 ettaro	112.574	695	520	1.200	-	4.000	5.000	-	-	-	123.989	
1 -- 2	101.557	1.505	1.550	1.200	11.500	-	33.000	15.500	36.000	-	201.812	
2 -- 3	59.738	865	2.000	500	3.400	3.800	8.000	20.000	-	-	98.303	
3 -- 5	61.755	1.545	1.985	1.200	4.900	10.000	26.000	22.000	30.000	-	159.385	
5 -- 10	50.492	1.535	2.140	800	3.000	16.000	19.184	10.000	40.000	-	143.151	
10 -- 20	23.608	1.290	1.450	-	8.000	4.000	-	34.000	-	-	72.348	
20 -- 30	5.859	818	800	500	-	-	5.500	-	-	-	13.477	
30 -- 50	4.703	510	600	-	-	7.000	6.000	-	-	-	18.813	
50 -- 100	3.072	330	-	-	-	7.000	-	-	-	-	10.402	
100 ed oltre	1.270	300	600	600	1.000	-	-	-	-	-	3.770	
TOTALE	424.724	9.393	12.045	6.000	33.300	55.000	102.684	101.500	136.000	-	880.646	
CLASSI DI SAU (in ettari)												
Senza superficie	212	-	400	-	1.500	3.200	-	-	30.000	-	35.312	
Meno di 1 ettaro	147.484	1.075	770	1.700	2.000	4.000	12.000	-	-	-	169.029	
1 -- 2	103.048	1.720	2.400	1.200	11.900	-	34.000	37.500	36.000	-	227.768	
2 -- 3	52.562	650	1.285	1.200	3.700	7.800	18.000	10.000	-	-	95.197	
3 -- 5	50.854	1.465	2.000	800	3.200	14.000	13.000	20.000	30.000	-	135.319	
5 -- 10	40.024	1.515	2.340	-	2.000	12.000	14.184	-	40.000	-	112.063	
10 -- 20	18.628	1.390	1.550	-	8.000	-	5.500	34.000	-	-	69.068	
20 -- 30	4.738	688	500	500	-	3.000	6.000	-	-	-	15.426	
30 -- 50	3.881	360	200	-	-	4.000	-	-	-	-	8.441	
50 -- 100	2.408	420	-	-	-	7.000	-	-	-	-	9.828	
100 ed oltre	885	110	600	600	1.000	-	-	-	-	-	3.195	
TOTALE	424.724	9.393	12.045	6.000	33.300	55.000	102.684	101.500	136.000	-	880.646	

**Tavola 3.14 - Aziende che utilizzano mezzi meccanici aziendali ed extraziendali per titolo di possesso dei mezzi meccanici, tipo di mezzo utilizzato e zona altimetrica**

MEZZI MECCANICI	Totale aziende	DI PROPRIETÀ SOLO DELL'AZIENDA			In comproprietà	Forniti da terzi
		Aziende	NUMERO MEZZI			
			Totale	Di età inferiore a 10 anni		
TOTALE						
TOTALE	129.237	98.418	-	-	8.304	53.949
Trattrici	91.933	60.316	82.072	15.795	5.482	33.729
Di potenza inferiore a 40 Kw	39.571	29.367	31.847	4.830	2.667	10.172
Da 40 Kw a meno di 60 Kw	42.187	26.960	31.780	6.106	2.449	15.270
Da 60 Kw a meno di 100 Kw	19.696	12.226	15.693	4.014	952	7.621
Di 100 Kw e oltre	3.507	2.125	2.752	845	179	1.403
Motocoltivatori, motozappe, motofresatrici e motofalciatrici	72.712	61.562	71.851	11.356	3.571	11.266
Mietitrebbiatrici	21.652	1.693	1.862	218	271	20.187
Macchine per la raccolta completamente automatizzata di:						
Pomodoro da industria	227	84	85	25	16	138
Patata	120	75	83	32	16	43
Barbabietola da zucchero	537	17	21	1	-	524
Altri prodotti	3.815	2.001	2.132	615	182	1.798
Apparecchi meccanici distribuzione dei prodotti fitoiatrici	24.459	18.645	19.361	2.652	1.281	5.524
Macchine per la fertilizzazione	13.603	8.810	9.313	1.098	797	4.636
Altri mezzi meccanici	23.623	15.287	-	-	940	8.243
MONTAGNA						
TOTALE	19.080	13.078	-	-	1.035	9.412
Trattrici	12.547	6.317	7.637	1.903	586	6.401
Di potenza inferiore a 40 Kw	4.940	2.897	3.004	590	283	1.992
Da 40 Kw a meno di 60 Kw	6.066	2.711	2.969	728	250	3.350
Da 60 Kw a meno di 100 Kw	2.255	1.276	1.455	500	77	994
Di 100 Kw e oltre	269	184	209	85	7	97
Motocoltivatori, motozappe, motofresatrici e motofalciatrici	11.468	9.200	10.513	2.347	533	2.281
Mietitrebbiatrici	3.072	178	193	34	31	2.919
Macchine per la raccolta completamente automatizzata di:						
Pomodoro da industria	-	-	-	-	-	-
Patata	6	3	3	-	1	3
Barbabietola da zucchero	59	1	1	-	-	58
Altri prodotti	117	38	51	18	3	78
Apparecchi meccanici distribuzione dei prodotti fitoiatrici	562	380	392	45	20	180
Macchine per la fertilizzazione	528	249	278	49	21	276
Altri mezzi meccanici	2.270	1.267	-	-	41	1.002
COLLINA						
TOTALE	93.677	71.074	-	-	5.453	38.746
Trattrici	65.505	42.474	54.680	10.858	3.519	24.373
Di potenza inferiore a 40 Kw	28.414	20.680	22.015	3.510	1.742	7.761
Da 40 Kw a meno di 60 Kw	29.034	18.214	20.975	4.218	1.470	10.888
Da 60 Kw a meno di 100 Kw	13.117	7.916	10.053	2.621	578	5.298
Di 100 Kw e oltre	2.066	1.250	1.637	509	100	823
Motocoltivatori, motozappe, motofresatrici e motofalciatrici	52.517	44.114	51.229	8.042	2.393	8.539
Mietitrebbiatrici	14.827	1.170	1.278	156	196	13.821
Macchine per la raccolta completamente automatizzata di:						
Pomodoro da industria	55	18	18	8	2	35
Patata	103	64	67	29	14	36
Barbabietola da zucchero	136	7	8	-	-	130
Altri prodotti	2.954	1.806	1.905	567	143	1.138
Apparecchi meccanici distribuzione dei prodotti fitoiatrici	19.496	14.920	15.344	2.250	890	4.348
Macchine per la fertilizzazione	8.422	5.434	5.706	661	393	2.876
Altri mezzi meccanici	18.933	12.677	-	-	666	6.202
PIANURA						
TOTALE	16.480	14.266	-	-	1.816	5.791
Trattrici	13.881	11.525	19.755	3.034	1.377	2.955
Di potenza inferiore a 40 Kw	6.217	5.790	6.828	730	642	419
Da 40 Kw a meno di 60 Kw	7.087	6.035	7.836	1.160	729	1.032
Da 60 Kw a meno di 100 Kw	4.324	3.034	4.185	893	297	1.329
Di 100 Kw e oltre	1.172	691	906	251	72	483
Motocoltivatori, motozappe, motofresatrici e motofalciatrici	8.727	8.248	10.109	967	645	446
Mietitrebbiatrici	3.753	345	391	28	44	3.447
Macchine per la raccolta completamente automatizzata di:						
Pomodoro da industria	172	66	67	17	14	103
Patata	11	8	13	3	1	4
Barbabietola da zucchero	342	9	12	1	-	336
Altri prodotti	744	157	176	30	36	582
Apparecchi meccanici distribuzione dei prodotti fitoiatrici	4.401	3.345	3.625	357	371	996
Macchine per la fertilizzazione	4.653	3.127	3.329	388	383	1.484
Altri mezzi meccanici	2.420	1.343	-	-	233	1.039

**Tavola 3.15 - Aziende e relativo numero di giornate di lavoro aziendale, per classe di giornate di lavoro, classe di superficie totale e classe di superficie agricola utilizzata (SAU)**

CLASSI DI SUPERFICIE TOTALE		CLASSI DI GIORNATE DI LAVORO								Totale
CLASSI DI SAU	Meno di 50	50 -- 100	100 -- 200	200 -- 300	300 -- 500	500 -- 1000	1000 -- 2500	2500 ed oltre		
AZIENDE										
CLASSI DI SUPERFICIE TOTALE (in ettari)										
Senza superficie	23	6	8	8	43	17	3	-	108	
Meno di 1 ettaro	39.643	10.184	4.303	991	784	208	11	2	56.126	
1 -- 2	21.009	11.028	6.345	1.665	1.381	455	41	-	41.924	
2 -- 3	8.266	5.035	3.906	1.389	1.183	445	45	4	20.273	
3 -- 5	5.876	3.880	3.811	1.744	2.023	879	74	2	18.289	
5 -- 10	3.293	2.049	2.693	1.671	2.335	1.340	142	14	13.537	
10 -- 20	1.284	716	975	752	1.464	1.019	203	11	6.424	
20 -- 30	370	164	238	218	405	368	91	6	1.860	
30 -- 50	232	113	181	178	374	316	108	10	1.512	
50 -- 100	161	72	112	127	239	261	114	8	1.094	
100 ed oltre	256	50	57	61	146	215	140	39	964	
TOTALE	80.413	33.297	22.629	8.804	10.377	5.523	972	96	162.111	
CLASSI DI SAU (in ettari)										
Senza superficie	39	9	14	11	46	20	4	4	147	
Meno di 1 ettaro	46.719	13.262	5.912	1.421	1.150	337	26	3	68.830	
1 -- 2	18.701	10.851	6.725	1.817	1.530	516	56	1	40.197	
2 -- 3	6.350	4.092	3.508	1.400	1.229	501	39	3	17.122	
3 -- 5	4.379	2.841	3.234	1.608	1.986	884	90	5	15.027	
5 -- 10	2.465	1.437	2.027	1.458	2.169	1.329	149	12	11.046	
10 -- 20	1.036	508	759	612	1.268	908	182	10	5.283	
20 -- 30	270	132	199	185	377	331	87	7	1.588	
30 -- 50	179	77	150	148	318	297	109	6	1.284	
50 -- 100	118	48	67	107	192	231	106	7	876	
100 ed oltre	157	40	34	37	112	169	124	38	711	
TOTALE	80.413	33.297	22.629	8.804	10.377	5.523	972	96	162.111	
GIORNATE DI LAVORO AZIENDALE										
CLASSI DI SUPERFICIE TOTALE (in ettari)										
Senza superficie	543	444	1.010	2.063	15.724	11.768	3.175	-	34.727	
Meno di 1 ettaro	813.109	647.634	538.550	223.557	271.729	133.024	12.929	5.144	2.645.676	
1 -- 2	488.179	724.286	812.329	378.086	485.639	288.797	48.428	-	3.225.744	
2 -- 3	179.900	336.588	514.361	316.151	417.330	282.863	55.925	13.815	2.116.933	
3 -- 5	126.394	265.478	508.814	406.364	731.202	559.589	90.952	8.330	2.697.123	
5 -- 10	71.201	138.479	372.090	389.003	852.097	866.096	177.991	42.535	2.909.492	
10 -- 20	26.147	48.081	134.263	178.823	541.340	678.978	255.764	52.358	1.915.754	
20 -- 30	7.332	11.149	33.504	51.854	149.718	244.461	118.839	28.132	644.989	
30 -- 50	4.626	7.458	24.552	42.091	137.079	214.905	144.650	67.433	642.794	
50 -- 100	3.336	4.748	16.044	30.828	88.685	183.011	156.741	42.040	525.433	
100 ed oltre	4.208	3.265	7.792	14.349	55.380	156.428	211.299	202.640	655.361	
TOTALE	1.724.975	2.187.610	2.963.309	2.033.169	3.745.923	3.619.920	1.276.693	462.427	18.014.026	
CLASSI DI SAU (in ettari)										
Senza superficie	771	674	1.801	2.781	16.876	13.984	4.430	14.110	55.427	
Meno di 1 ettaro	979.868	847.501	743.017	320.632	399.801	216.607	30.610	9.979	3.548.015	
1 -- 2	433.247	717.076	867.146	413.808	539.024	327.181	66.895	3.320	3.367.697	
2 -- 3	133.733	276.866	467.049	320.326	438.134	316.250	49.578	9.511	2.011.447	
3 -- 5	90.630	193.779	435.239	375.017	716.415	567.192	112.612	15.744	2.506.628	
5 -- 10	51.867	97.950	281.202	341.036	795.465	859.542	186.296	47.745	2.661.103	
10 -- 20	21.216	33.907	104.892	145.551	470.547	606.881	231.167	48.852	1.663.013	
20 -- 30	5.094	8.907	27.706	43.960	139.046	222.577	114.123	51.685	613.098	
30 -- 50	3.561	5.171	21.336	35.625	116.460	202.555	146.605	34.038	565.351	
50 -- 100	2.452	3.168	9.268	25.530	71.561	162.724	145.264	38.803	458.770	
100 ed oltre	2.536	2.611	4.653	8.903	42.594	124.427	189.113	188.640	563.477	
TOTALE	1.724.975	2.187.610	2.963.309	2.033.169	3.745.923	3.619.920	1.276.693	462.427	18.014.026	

**Tavola 3.16 - Aziende per categoria di manodopera familiare, classe di superficie totale, classe di superficie agricola utilizzata (SAU) e sesso**

		FAMILIARI E PARENTI DEL CONDUTTORE					
CLASSI DI SUPERFICIE TOTALE CLASSI DI SAU	Conduttore	CONIUGE		ALTRI FAMILIARI DEL CONDUTTORE		Parenti del conduttore	Totale
		Totale	Di cui che lavora in azienda	Totale	Di cui che lavorano in azienda		
TOTALE							
CLASSI DI SUPERFICIE TOTALE (in ettari)							
Senza superficie	102	56	27	49	10	-	102
Meno di 1 ettaro	56.078	35.988	26.228	23.657	6.180	3.243	56.078
1 -- 2	41.865	28.253	21.316	18.871	6.371	2.891	41.865
2 -- 3	20.209	13.717	10.322	9.601	3.677	1.460	20.209
3 -- 5	18.226	12.581	9.431	9.013	3.789	1.434	18.226
5 -- 10	13.442	9.433	7.061	7.287	3.315	1.170	13.442
10 -- 20	6.300	4.358	3.106	3.644	1.778	612	6.300
20 -- 30	1.796	1.134	768	1.031	522	187	1.796
30 -- 50	1.418	911	577	785	387	161	1.418
50 -- 100	990	614	384	557	323	120	990
100 ed oltre	600	341	179	331	182	95	600
TOTALE	161.026	107.386	79.399	74.826	26.534	11.373	161.026
CLASSI DI SAU (in ettari)							
Senza superficie	137	79	36	61	14	2	137
Meno di 1 ettaro	68.737	44.287	32.483	29.270	8.010	4.020	68.737
1 -- 2	40.115	27.158	20.602	18.216	6.514	2.887	40.115
2 -- 3	17.065	11.609	8.681	8.183	3.209	1.311	17.065
3 -- 5	14.948	10.494	7.801	7.691	3.253	1.177	14.948
5 -- 10	10.940	7.740	5.737	6.099	2.862	992	10.940
10 -- 20	5.171	3.553	2.509	3.058	1.498	499	5.171
20 -- 30	1.515	965	622	893	432	169	1.515
30 -- 50	1.186	760	493	655	345	133	1.186
50 -- 100	773	487	296	465	263	107	773
100 ed oltre	439	254	139	235	134	76	439
TOTALE	161.026	107.386	79.399	74.826	26.534	11.373	161.026
MASCHI							
CLASSI DI SUPERFICIE TOTALE (in ettari)							
Senza superficie	87	8	8	37	7	-	95
Meno di 1 ettaro	35.822	10.646	8.862	17.154	4.763	2.628	49.799
1 -- 2	28.144	7.675	6.483	13.983	4.974	2.428	38.250
2 -- 3	13.865	3.568	3.009	7.175	2.930	1.199	18.575
3 -- 5	12.661	3.282	2.778	6.747	3.016	1.176	16.937
5 -- 10	9.546	2.412	2.048	5.548	2.669	980	12.654
10 -- 20	4.666	974	799	2.792	1.473	511	5.935
20 -- 30	1.349	238	181	810	434	156	1.675
30 -- 50	1.107	170	124	597	324	137	1.331
50 -- 100	764	107	84	446	280	100	916
100 ed oltre	463	60	30	265	153	79	552
TOTALE	108.474	29.140	24.406	55.554	21.023	9.394	146.719
CLASSI DI SAU (in ettari)							
Senza superficie	117	11	9	47	11	2	129
Meno di 1 ettaro	44.434	12.726	10.628	21.273	6.203	3.282	61.322
1 -- 2	27.085	7.341	6.231	13.533	5.091	2.419	36.694
2 -- 3	11.734	3.045	2.565	6.144	2.600	1.070	15.739
3 -- 5	10.362	2.809	2.346	5.790	2.576	968	13.964
5 -- 10	7.850	1.964	1.665	4.651	2.307	826	10.336
10 -- 20	3.843	798	640	2.354	1.244	419	4.878
20 -- 30	1.159	199	145	691	356	146	1.426
30 -- 50	930	134	105	510	296	107	1.104
50 -- 100	603	81	56	368	227	92	720
100 ed oltre	357	32	16	193	112	63	407
TOTALE	108.474	29.140	24.406	55.554	21.023	9.394	146.719

**Tavola 3.16 segue - Aziende per categoria di manodopera familiare, classe di superficie totale, classe di superficie agricola utilizzata (SAU) e sesso**

		FAMILIARI E PARENTI DEL CONDUTTORE						
CLASSI DI SUPERFICIE TOTALE CLASSI DI SAU	Conduttore	CONIUGE		ALTRI FAMILIARI DEL CONDUTTORE		Parenti del conduttore	Totale	
		Totale	Di cui che lavora in azienda	Totale	Di cui che lavorano in azienda			
FEMMINE								
CLASSI DI SUPERFICIE TOTALE (in ettari)								
Senza superficie	15	48	19	36	5	-	71	
Meno di 1 ettaro	20.256	25.342	17.366	13.867	2.546	1.027	47.547	
1 -- 2	13.721	20.578	14.833	11.090	2.721	960	35.737	
2 -- 3	6.344	10.149	7.313	5.611	1.537	536	17.286	
3 -- 5	5.565	9.299	6.653	5.305	1.599	521	15.600	
5 -- 10	3.896	7.021	5.013	4.432	1.435	465	11.606	
10 -- 20	1.634	3.384	2.307	2.238	745	240	5.414	
20 -- 30	447	896	587	628	229	78	1.467	
30 -- 50	311	741	453	485	152	61	1.133	
50 -- 100	226	507	300	331	127	41	801	
100 ed oltre	137	281	149	197	64	31	458	
TOTALE	52.552	78.246	54.993	44.220	11.160	3.960	137.120	
CLASSI DI SAU (in ettari)								
Senza superficie	20	68	27	44	5	-	97	
Meno di 1 ettaro	24.303	31.561	21.855	17.080	3.287	1.263	58.290	
1 -- 2	13.030	19.817	14.371	10.748	2.794	988	34.254	
2 -- 3	5.331	8.564	6.116	4.814	1.328	497	14.572	
3 -- 5	4.586	7.685	5.455	4.539	1.384	429	12.894	
5 -- 10	3.090	5.776	4.072	3.743	1.266	407	9.456	
10 -- 20	1.328	2.755	1.869	1.889	633	204	4.410	
20 -- 30	356	766	477	550	182	61	1.232	
30 -- 50	256	626	388	396	131	51	949	
50 -- 100	170	406	240	279	103	33	629	
100 ed oltre	82	222	123	138	47	27	337	
TOTALE	52.552	78.246	54.993	44.220	11.160	3.960	137.120	



**Tavola 3.17 - Aziende per categoria di altra manodopera aziendale, classe di superficie totale, classe di superficie agricola utilizzata (SAU) e sesso**

ALTRA MANODOPERA AZIENDALE					
CLASSI DI SUPERFICIE TOTALE CLASSI DI SAU	DIRIGENTI E IMPIEGATI		OPERAI ED ASSIMILATI		Totale
	A tempo indeterminato	A tempo determinato	A tempo indeterminato	A tempo determinato	
TOTALE					
CLASSI DI SUPERFICIE TOTALE (in ettari)					
Senza superficie	1	1	5	10	13
Meno di 1 ettaro	41	560	142	3.876	4.591
1 -- 2	32	307	105	2.393	2.813
2 -- 3	38	129	78	1.247	1.461
3 -- 5	44	203	107	1.358	1.677
5 -- 10	64	177	127	1.283	1.575
10 -- 20	78	144	143	851	1.128
20 -- 30	46	59	64	304	433
30 -- 50	58	60	117	305	452
50 -- 100	60	64	125	286	453
100 ed oltre	238	104	241	397	709
TOTALE	700	1.808	1.254	12.310	15.305
CLASSI DI SAU (in ettari)					
Senza superficie	5	2	9	19	25
Meno di 1 ettaro	55	673	186	4.776	5.646
1 -- 2	51	286	127	2.264	2.689
2 -- 3	35	145	71	1.104	1.327
3 -- 5	52	156	98	1.182	1.445
5 -- 10	63	170	126	1.138	1.426
10 -- 20	79	123	144	712	978
20 -- 30	49	51	66	286	399
30 -- 50	50	66	102	286	429
50 -- 100	71	53	125	243	404
100 ed oltre	190	83	200	300	537
TOTALE	700	1.808	1.254	12.310	15.305
MASCHI					
CLASSI DI SUPERFICIE TOTALE (in ettari)					
Senza superficie	1	1	5	10	13
Meno di 1 ettaro	36	519	130	3.690	4.358
1 -- 2	26	276	89	2.249	2.623
2 -- 3	34	111	66	1.141	1.331
3 -- 5	36	179	89	1.193	1.478
5 -- 10	52	158	113	1.126	1.389
10 -- 20	71	127	129	766	1.026
20 -- 30	41	54	58	268	389
30 -- 50	54	57	115	289	438
50 -- 100	53	60	124	274	443
100 ed oltre	219	97	238	386	696
TOTALE	623	1.639	1.156	11.392	14.184
CLASSI DI SAU (in ettari)					
Senza superficie	3	2	9	18	25
Meno di 1 ettaro	49	622	169	4.545	5.355
1 -- 2	41	254	108	2.116	2.492
2 -- 3	31	123	61	993	1.189
3 -- 5	44	140	79	1.025	1.261
5 -- 10	54	151	116	1.011	1.273
10 -- 20	74	112	131	629	885
20 -- 30	42	47	60	258	365
30 -- 50	48	61	99	274	418
50 -- 100	64	48	125	232	394
100 ed oltre	173	79	199	291	527
TOTALE	623	1.639	1.156	11.392	14.184

**Tavola 3.17 segue - Aziende per categoria di altra manodopera aziendale, classe di superficie totale, classe di superficie agricola utilizzata (SAU) e sesso**

	ALTRA MANODOPERA AZIENDALE				
CLASSI DI SUPERFICIE TOTALE CLASSI DI SAU	DIRIGENTI E IMPIEGATI		OPERAI ED ASSIMILATI		Totale
	A tempo indeterminato	A tempo determinato	A tempo indeterminato	A tempo determinato	
	FEMMINE				
CLASSI DI SUPERFICIE TOTALE (in ettari)					
Senza superficie	-	-	1	1	1
Meno di 1 ettaro	5	106	16	565	683
1 -- 2	7	57	27	473	561
2 -- 3	8	37	22	321	377
3 -- 5	8	56	27	431	514
5 -- 10	22	49	26	466	545
10 -- 20	14	52	28	326	405
20 -- 30	10	23	13	143	180
30 -- 50	14	15	17	123	153
50 -- 100	14	16	15	104	142
100 ed oltre	51	27	19	110	188
TOTALE	153	438	211	3.063	3.749
CLASSI DI SAU (in ettari)					
Senza superficie	3	-	2	4	6
Meno di 1 ettaro	8	128	27	739	891
1 -- 2	13	60	34	468	564
2 -- 3	8	40	16	335	389
3 -- 5	11	45	25	393	468
5 -- 10	16	53	23	414	491
10 -- 20	13	44	25	283	354
20 -- 30	15	18	19	140	176
30 -- 50	7	15	13	120	145
50 -- 100	15	12	13	80	113
100 ed oltre	44	23	14	87	152
TOTALE	153	438	211	3.063	3.749

**Tavola 3.18 - Aziende interessate al contoterzismo e relativo numero di giornate di lavoro secondo l'utilizzazione dei mezzi meccanici per classe di superficie totale e classe di superficie agricola utilizzata (SAU)**

CLASSI DI SUPERFICIE TOTALE CLASSI DI SAU	AZIENDE CHE UTILIZZANO MEZZI MECCANICI						
	IN ALTRE AZIENDE AGRICOLE			IN AZIENDA E FORNITI DA			
	Totale	Di proprietà solo dell'azienda	In comproprietà	Totale	Altre aziende agricole	Organismi associativi	Imprese di esercizio e noleggio
AZIENDE							
CLASSI DI SUPERFICIE TOTALE (in ettari)							
Senza superficie	1	1	-	-	-	-	-
Meno di 1 ettaro	496	289	207	16.634	10.627	962	5.110
1 -- 2	319	246	74	14.056	8.809	847	4.504
2 -- 3	199	172	28	7.354	4.549	478	2.400
3 -- 5	192	171	22	6.546	3.925	477	2.265
5 -- 10	185	168	18	5.072	2.909	419	1.851
10 -- 20	118	109	9	2.440	1.343	202	933
20 -- 30	39	37	3	680	377	60	251
30 -- 50	35	31	4	523	269	49	215
50 -- 100	28	26	2	394	207	37	159
100 ed oltre	15	14	1	250	104	26	126
<b>TOTALE</b>	<b>1.627</b>	<b>1.264</b>	<b>368</b>	<b>53.949</b>	<b>33.119</b>	<b>3.557</b>	<b>17.814</b>
CLASSI DI SAU (in ettari)							
Senza superficie	2	2	-	2	2	-	-
Meno di 1 ettaro	609	378	231	20.535	13.010	1.180	6.435
1 -- 2	327	263	65	13.833	8.666	818	4.464
2 -- 3	164	142	23	6.284	3.886	421	2.042
3 -- 5	162	146	18	5.499	3.257	414	1.948
5 -- 10	164	152	12	4.244	2.403	391	1.537
10 -- 20	99	90	9	2.035	1.103	186	779
20 -- 30	38	33	6	549	306	48	204
30 -- 50	30	28	2	473	251	50	180
50 -- 100	20	19	1	312	166	29	125
100 ed oltre	12	11	1	183	69	20	100
<b>TOTALE</b>	<b>1.627</b>	<b>1.264</b>	<b>368</b>	<b>53.949</b>	<b>33.119</b>	<b>3.557</b>	<b>17.814</b>
GIORNATE DI LAVORO EFFETTUATE							
CLASSI DI SUPERFICIE TOTALE (in ettari)							
Senza superficie	10	10	-	-	-	-	-
Meno di 1 ettaro	5.488	4.079	1.409	46.450	27.659	5.672	13.119
1 -- 2	6.203	5.574	629	45.247	27.679	4.617	12.951
2 -- 3	3.779	3.254	525	25.791	15.868	2.454	7.469
3 -- 5	5.262	4.759	503	24.504	15.090	2.074	7.340
5 -- 10	6.696	6.069	627	22.536	13.737	1.925	6.874
10 -- 20	4.104	3.544	560	14.907	8.990	1.203	4.714
20 -- 30	2.309	2.213	96	5.826	3.463	449	1.914
30 -- 50	1.759	1.674	85	5.380	3.008	292	2.080
50 -- 100	1.213	1.153	60	5.312	2.808	335	2.169
100 ed oltre	1.088	1.073	15	7.143	2.999	440	3.704
<b>TOTALE</b>	<b>37.911</b>	<b>33.402</b>	<b>4.509</b>	<b>203.096</b>	<b>121.301</b>	<b>19.461</b>	<b>62.334</b>
CLASSI DI SAU (in ettari)							
Senza superficie	22	22	-	3	3	-	-
Meno di 1 ettaro	7.323	5.769	1.554	57.717	34.029	7.013	16.675
1 -- 2	6.921	6.147	774	45.544	28.185	4.349	13.010
2 -- 3	3.283	2.926	357	23.007	14.247	2.098	6.662
3 -- 5	4.793	4.288	505	21.495	13.156	1.723	6.616
5 -- 10	6.003	5.500	503	20.400	12.527	1.811	6.062
10 -- 20	4.287	3.727	560	14.004	8.373	1.149	4.482
20 -- 30	1.970	1.801	169	5.145	3.000	353	1.792
30 -- 50	1.679	1.627	52	5.257	2.969	397	1.891
50 -- 100	932	912	20	5.204	2.549	190	2.465
100 ed oltre	698	683	15	5.320	2.263	378	2.679
<b>TOTALE</b>	<b>37.911</b>	<b>33.402</b>	<b>4.509</b>	<b>203.096</b>	<b>121.301</b>	<b>19.461</b>	<b>62.334</b>



# Glossario

**Abitazioni situate nell'azienda** – Tutte le abitazioni comprese nel perimetro aziendale. Per abitazione si intende un insieme di vani o anche un vano solo, destinato funzionalmente ad uso abitazione, che dispone di un ingresso indipendente su strada, pianerottolo, cortile, terrazza, ballatoio e simili. Sono esclusi i locali che non hanno le caratteristiche proprie delle abitazioni (roulotte, carrozzoni, cantine, magazzini, ecc.) anche se risultano occupati di fatto da una o più famiglie. Una abitazione è considerata occupata quando in essa abitano una o più persone ivi aventi la loro dimora abituale anche se temporaneamente assenti alla data del censimento.

**Agrumi** – Arancio, mandarino, clementina e i suoi ibridi, limone, altri agrumi (arancio amaro o melangelo, bergamotto, cedro, chinotto, kunquat, limetta, pompelmo).

**Alimentazione automatizzata del bestiame (impianti per l')** – Apparecchiature rappresentate essenzialmente dagli alimentatori automatici (a coclea, a nastro o a catena fissa) fissi o mobili con strutture metalliche o di legno, utilizzati per la distribuzione automatica degli alimenti agli animali che consistono in uno o più trasportatori che prelevano il foraggio o i mangimi da una tramoggia oppure direttamente dai silos e li trasportano in una canaletta parallela alla mangiatoia.

**Allevamenti** – I dati sulla consistenza degli allevamenti fanno riferimento a tutti i capi di bestiame che alla data del censimento si trovavano presso l'azienda sia che si trattasse di bestiame in dotazione dell'azienda stessa, sia che si trattasse di bestiame affidato o da essa allevato. Sono inclusi i capi temporaneamente assenti per transumanza, pascolo, ecc. sono esclusi gli animali di passaggio (es.: femmine presenti per la monta).

## **Allevamenti avicoli**

*Polli da carne* – compresi i giovani capi destinati alla produzione di carne.

*Galline da uova* – Galline che hanno già cominciato a deporre uova e giovani capi destinati alla produzione di uova.

**Allevamenti (altri)** – Allevamenti di anatre, lumache, lombrichi, rane, cervidi.

**Ammendante organico** – Prodotto di diverso tipo la cui funzione principale è quella di modificare e migliorare le caratteristiche fisiche del terreno (ammendante animale idrolizzato, vegetale composto, vegetale fermentato, vegetale semplice, torboso composto, leonardite, torba acida, ecc.).

**Approvvigionamento dell'acqua irrigua** – L'approvvigionamento dell'acqua irrigua è considerato: fonte di approvvigionamento, quando l'azienda si approvvigiona per derivazione diretta da corsi d'acqua superficiali, senza essere soggetta a vincoli per quanto riguarda le modalità di presa e di utilizzazione dell'acqua o mediante pozzi, fontanili, ecc. situati nel proprio fondo;

- *da consorzi di irrigazione e bonifica* quando l'azienda si approvvigiona di acqua attraverso consorzi di irrigazione e bonifica che servono per lo più un complesso organizzato di aziende;
- *da altre aziende agricole*;
- *in altra forma*, quando l'azienda si approvvigiona d'acqua attraverso imprese private non agricole, ecc..

**Aratura** – Fondamentale tecnica di lavorazione che consiste nel ribaltare una fetta di terreno dopo aver proceduto al suo distacco dal suolo con lo scopo della distruzione della vegetazione preesistente, dell'incorporamento di concimi, dell'aumento dell'areazione permeabilità e dei fenomeni ad essa collegati.

**Area protetta** – Ecosistema tutelato per conservare la biodiversità che lo caratterizza, con l'obiettivo di uno sviluppo sostenibile del territorio.

**Aree boscate a turno breve** – Superfici a bosco in cui il periodo tra l'impianto degli alberi ed il taglio del prodotto (escludendo le normali operazioni di sfoltitura) non supera i 15 anni.

**Artigianato** – Attività artigianali esercitate dal conduttore, dai membri della sua famiglia o da manodopera non familiare a condizione che essi siano addetti anche ai lavori agricoli.

**Aspersione** – Metodo che prevede l'aspersione dell'acqua con apparecchiature che simulano la pioggia naturale. Esso prevede una serie di tubi, una pompa che fornisce pressione all'acqua e uno o più irrigatori che distribuiscono l'acqua sul terreno. Gli impianti possono essere fissi, semifissi o mobili. La pressione idrica e la gittata degli irrigatori possono variare sensibilmente.

**Associazioni di produttori** – Associazioni costituite per iniziativa dei produttori stessi allo scopo di:

- promuovere la concentrazione dell'offerta e la regolarizzazione dei prezzi nella fase della produzione per uno o più prodotti agricoli;
- mettere a disposizione dei produttori associati mezzi tecnici adeguati per il condizionamento e la commercializzazione dei prodotti in questione.

**Attività di agriturismo** – Attività turistica svolta in locali rurali, nei quali viene dato alloggio a turisti da imprenditori agricoli.

**Attività remunerativa extraziendale** – Qualsiasi attività esercitata al di fuori dell'azienda e che ha come corrispettivo una remunerazione. Sono comprese eventuali attività remunerative che possono essere esercitate sull'azienda stessa o in un'altra impresa agricola (gestione di un terreno da campeggio, affitto di alloggi a turisti), oppure in una impresa non agricola appartenente al conduttore.

**Avvicendamento libero** – La successione di colture diverse sullo stesso terreno viene decisa annualmente.

**Azienda agricola, forestale e zootecnica** – L'unità tecnico-economica costituita da terreni, anche in appezzamenti non contigui, ed eventualmente da impianti ed attrezzature varie, in cui si attua la produzione agraria, forestale e zootecnica ad opera di un conduttore, cioè persona fisica, società od ente che ne sopporta il rischio sia da solo (conduttore coltivatore e conduttore con salariati e/o compartecipanti), sia in associazione ad un mezzadro o colono parziario.

**Azienda senza terreno agrario** – Per *terreno agrario* si intende la superficie dell'azienda destinata alla pratica delle varie colture o che potrebbe essere ad esse destinata mediante l'impiego di mezzi normalmente disponibili presso un'azienda agricola. Non è terreno agrario la superficie costituita da aree occupate da fabbricati, cortili, strade poderali, ecc.

Le *aziende senza terreno agrario* sono quelle zootecniche nelle quali si attua esclusivamente l'allevamento di bestiame e le aziende che utilizzano terreni pascolativi appartenenti a Comuni, ad altri enti pubblici o a privati senza che i terreni stessi si configurino come elementi costitutivi delle aziende stesse.

Le aziende che praticano la coltivazione di funghi in grotte, sotterranei ed appositi edifici sono assimilate a quelle con terreno agrario.

**Barbatelle** – Giovani piante di vite, innestate e non, prima del loro impianto definitivo.

**Boschi** – Superfici coperte da alberi e/o arbusti forestali, il cui prodotto principale è il legno. Sono considerati boschi anche i terreni il cui suolo occupato dalle piante forestali viene parzialmente utilizzato per coltivazioni erbacee aventi carattere accessorio o marginale. Sono compresi i vivai forestali destinati al fabbisogno aziendale. Sono esclusi i castagneti da frutto e le pioppete.

**Bosco misto** – Quando non possiede le caratteristiche del bosco puro.

**Bosco puro** – Quando le piante di una singola specie legnosa rappresentano, a maturità, almeno i 9/10 della superficie.

#### **Bovini**

##### — *Maschi:*

- *da riproduzione*, costituiti dai torelli (bovini interi destinati alla riproduzione) e dai tori (bovini interi già adibiti alla riproduzione naturale od impiegati per la fecondazione artificiale) compresi i tori riformati, cioè al termine della loro carriera riproduttiva;
- *da macello*, costituiti dai vitelli, vitelloni, manzetti o manzi e buoi destinati alla produzione di carne;

##### — *Femmine:*

- *da allevamento*: bovine che non hanno mai partorito anche se gravide alla data del censimento o che sono allevate per la riproduzione;
- *da macello*: bovine che non hanno mai partorito e che vengono allevate per essere macellate;
- *vacche da latte* (comprese le vacche da latte e carne): vacche (bovine che hanno già partorito almeno una volta), che, per razza o attitudine, sono adibite esclusivamente o prevalentemente alla produzione di latte destinato al consumo umano o alla trasformazione in prodotti lattiero-caseari. Sono comprese le vacche da latte riformate o al termine della loro carriera economica;
- *altre vacche* (da carne e/o da lavoro): bovine che hanno già partorito almeno una volta, ma che sono allevate per la produzione di vitelli o vengono adibite per il lavoro o ad entrambe le funzioni economiche e il cui latte, di norma, non è

destinato né al consumo umano diretto né alla trasformazione in prodotti lattiero-caseari. Sono comprese le altre vacche riformate o al termine della loro carriera economica.

**Burro** – Prodotto avente un tenore di materie grasse del latte, uguale o superiore all'80%, ma inferiore al 90%, un tenore massimo di acqua del 16% ed un massimo del 2% di materie secche e non grasse del latte.

**Capo azienda** – Persona che di fatto gestisce l'azienda e cioè la persona fisica che assicura la gestione corrente e quotidiana dell'azienda. Si ha la gestione quotidiana dell'azienda anche quando l'attività è assicurata per un limitato numero di mesi, come ad esempio, nelle aziende specializzate per la viticoltura, olivicoltura, ecc.. Il capo azienda è in genere il conduttore stesso, ma può essere una diversa persona, qualora il conduttore stesso abbia affidato la gestione dell'azienda ad altra persona, per esempio ad un membro della famiglia. Per ciascuna azienda si considera capo azienda esclusivamente una persona. Se più persone partecipano alla gestione corrente e quotidiana dell'azienda, è considerato capo azienda la persona che reca il maggior contributo alla gestione dell'azienda. Qualora tale contributo alla gestione si è ripartito in maniera uguale tra due o più persone, di queste è considerata capo azienda la più avanzata in età. Il mezzadro è da considerarsi come capo azienda ed analogamente il soccidario per le aziende a soccida.

**Caprini** – Gruppo di mammiferi artiodattili ruminanti della specie Capra.

- *Capre che hanno già figliato*: femmine che hanno già figliato anche una volta, anche se alla data della rilevazione sono a riposo o stanno allattando. In questa categoria devono essere comprese anche le femmine riformate al termine della loro carriera economica.
- *Capre montate per la prima volta*: femmine di meno di un anno che non hanno ancora figliato.
- *Altri caprini*: capretti (maschi e femmine di età inferiore ad un anno), maschi di più di un anno compresi i riproduttori e femmine di età superiore ad un anno che non hanno mai partorito (non comprese nelle capre).

**Caseifici** – Comprendono:

- a) le imprese o stabilimenti - compresi gli enti cooperativi agricoli e le latterie turnarie che svolgono attività di trattamento igienico e/o di trasformazione del latte;
- b) le aziende agricole, i cui impianti tecnici di lavorazione e/o di trasformazione sono paragonabili a quelli degli stabilimenti di cui al punto a);
- c) gli stabilimenti che raccolgono latte o crema e li cedono interamente od in parte alle unità di cui al punto a) senza averli lavorati né trasformati (centri di raccolta, generalmente dotati di attrezzature - quali impianti e vasche di refrigerazione - adeguate per la raccolta e/o della crema).

**Castagneto da frutto** – Sono i castagneti allevati ad alto fusto e destinati principalmente alla produzione del frutto. Sono compresi soltanto i castagneti nei quali durante l'annata agraria di riferimento si è proceduto alle operazioni colturali e alla raccolta del frutto. La superficie degli altri castagneti va indicata tra i boschi (fustaie di latifoglie).

**Cavalli** – Sono compresi i cavalli da corsa e da sella appartenenti ad aziende agricole.

**Categorie assimilate** – Lavoratori che guidano e controllano, con apporto di adeguata competenza tecnico-pratica, gruppi di altri lavoratori operai esercitando a volte un certo potere di iniziativa per la condotta dei lavori.

**Ceduo composto** – Bosco costituito da fustaia e ceduo semplice frammisti. Sono assimilati ai cedui composti i cedui semplici con matricine dal turno almeno triplo di quello del ceduo e la cui area di insidenza a maturità sia superiore al 15% della superficie totale del bosco.

**Ceduo semplice** – Bosco le cui piante, nate esclusivamente e prevalentemente da gemma, sono destinate a rinnovarsi per via agamica (gemma).

**Celle frigorifere** – Locali in muratura o prefabbricati predisposti allo stoccaggio di prodotti delle coltivazioni e/ o degli allevamenti i quali vengono mantenuti a temperatura ed umidità costanti.

**Centro aziendale** – Insieme di fabbricati situati nell'azienda agricola e connessi all'attività dell'azienda stessa. Essi, di norma, comprendono le abitazioni del conduttore e dell'altra manodopera impiegata nell'azienda; i ricoveri per animali; locali per l'immagazzinamento dei prodotti (magazzini, sili da foraggio, fienili ecc.) e quelli per il deposito di macchine ed attrezzi di uso agricolo.

**Ciclo aperto** – Un allevamento:

- ove si praticano solo le fasi di riproduzione e svezzamento (si vendono suinetti);

- ove si pratica solo la fase di ingrasso di suinetti acquistati all'esterno, in Italia o all'estero.

**Ciclo chiuso** – Un allevamento caratterizzato dalla presenza di tutte le fasi produttive: dalla riproduzione e svezzamento fino all'ingrasso dei soggetti nati in azienda (non vengono considerati eventuali acquisti di capi da riproduzione).

**Classi di ampiezza** – L'intervallo tra un valore ed un altro all'interno di una classificazione.

**Coloni impropri** – Coloro che prestano lavoro manuale in una azienda agricola, sulla base di pattuizioni particolari aventi in comune la natura associativa parziaria, ma caratterizzata da una diversità di contenuto per quanto riguarda le prestazioni di lavoro, i conferimenti delle scorte e le suddivisioni delle spese e dei prodotti.

#### **Coltivazione principale**

- *Coltivazione unica*, cioè quella che è la sola ad essere praticata su una data superficie nel corso dell'annata agraria di riferimento. Una coltivazione si considera unica anche quando è consociata con coltivazioni erbacee aventi carattere accessorio o marginale o con colture legnose agrarie o boschive presenti in numero trascurabile di piante.
- *Coltivazioni erbacee consociate praticate su seminativi nudi*. Ciascuna coltivazione erbacea consociata va considerata come *coltivazione principale* per la parte di superficie effettivamente occupata.
- *Coltivazioni legnose agrarie consociate tra loro o con coltivazioni erbacee*. Ciascuna coltivazione va considerata come *coltivazione principale* per la parte di superficie effettivamente occupata.
- *Coltivazione successiva o intercalare più importante dal punto di vista economico*.  
E' considerata come *coltivazione principale* per l'intera superficie sulla quale essa è stata praticata.

**Coltivazioni in serra** – Si intendono le coltivazioni praticate per l'intero ciclo vegetativo o per la quasi totalità di esso, entro costruzioni di altezza sufficiente per potervi accedere ed eseguirvi le operazioni colturali e nei quali si realizza un ambiente artificiale che permette di coltivare le piante fuori stagione o piante che esigono speciali condizioni ambientali. Sono escluse in quante considerate in piena area, le coltivazioni sottoposte a copertura temporanea (campane, tunnel, ecc.) nonché quelle praticate in costruzioni la cui copertura è limitata al tetto, senza resistenza di pareti esterne.

**Coltivazioni legnose agrarie** – Vite, olivo, agrumi, fruttiferi, vivaia, canne, gelso (foglie), giunco, manna, salice da vimini, sommacco.

**Coltivazione secondaria successiva o intercalare** – La coltivazione successiva meno importante dal punto di vista economico (valore della produzione annuale). In tal caso a ciascuna coltivazione successiva od intercalare, viene attribuita l'intera superficie su cui è stata praticata.

**Compostaggio** – Processo che ha l'obiettivo di favorire la biodegradazione per evaporazione; si ottengono modificazioni della sostanza organica che viene umificata per attività biologica e si ha contemporaneamente distruzione dei batteri patogeni contenuti nelle deiezioni. Il compost è il prodotto derivato generalmente da residui solidi urbani trattati e trasformati in un composto scuro abbastanza simile al letame.

**Concimazione** – Apporto artificiale di sostanze naturali o sintetiche, minerali od organiche idonee a fornire alle colture l'elemento o gli elementi chimici della fertilità a queste necessarie per lo svolgimento del loro ciclo produttivo e vegetativo.

#### **Concimazione (macchine per la)**

- *Spandiconcime*: macchine semoventi, trainate, portate o semiportate da trattori, utilizzate per la distribuzione meccanica dei concimi chimici, distributori combinati di concimi ed antiparassitari. Sono esclusi gli spandiconcime azionati a mano e le seminatrici combinate con spandiconcime.
- *Spandiletame*: macchine trainate o portate da trattori, utilizzate per il trasporto e la distribuzione meccanica del letame. Sono esclusi gli spanditori semimeccanici ed i rimorchi a piano mobile senza apparecchi spanditori.

**Condizione professionale** – La condizione professionale è quella posseduta nella settimana precedente la data di riferimento del censimento e si distingue in:

- *Occupato*: chi possiede una occupazione (in proprio o alle dipendenze) da cui trae una retribuzione o un profitto. Si considera occupato anche chi collabora, senza avere un regolare contratto di lavoro con un familiare che svolge una attività lavorativa in conto proprio;
- *Disoccupato alla ricerca di nuova occupazione*: chi ha perduto una precedente occupazione alle dipendenze ed è alla ricerca attiva di una nuova occupazione, essendo in grado accettarla se gli viene offerta;



- *In cerca di prima occupazione*: chi non ha mai esercitato un'attività lavorativa o ha cessato una attività lavorativa in proprio ed è alla ricerca attiva di una occupazione essendo in grado di accettarla se gli viene offerta;
- *Casalinga/o*: chi si dedica prevalentemente alla cura della propria famiglia o della propria casa;
- *Studente*: chi si dedica prevalentemente allo studio;
- *Ritirato dal lavoro*: chi ha cessato una attività lavorativa per raggiunti limiti di età oppure per altra causa;
- *In altra condizione*: proprietari, benestanti, inabili al lavoro, chi sta assolvendo agli obblighi di leva ecc..

**Conduttore** – Responsabile giuridico ed economico dell'azienda. Può essere una persona fisica, una società o un Ente pubblico. Nel caso di colonia parziaria appoderata (mezzadria) come conduttore di azienda è stato considerato il mezzadro. Nel caso di soccida quale conduttore di azienda è stato considerato il soccidante.

**Conigli** – Comprendono le fattrici femmine che hanno partorito almeno una volta.

**Consistenza del bestiame** – I dati sulla consistenza degli allevamenti fanno riferimento a tutti i capi di bestiame che alla data della rilevazione si trovavano presso l'azienda sia che si tratti di bestiame in dotazione dell'azienda stessa sia che si tratti di bestiame affidato o da essa allevato. Sono inclusi i capi temporaneamente assenti per transumanza, pascolo, ecc.. Sono esclusi gli animali di passaggio (es.: femmine presenti per la monta).

**Consociazioni** – Coltivazioni che si trovano sullo stesso terreno durante uno stesso periodo e ciascuna delle quali fornisce un raccolto ben distinto nel corso dell'annata agraria.

**Consorzio** – Associazione tra gli agricoltori costituita secondo la legislazione vigente, avente scopo mutualistico e rivolta prevalentemente alla fornitura di beni e servizi direttamente agli appartenenti all'organismo sociale a condizioni più vantaggiose. A seconda delle finalità e del campo di attività prende denominazioni diverse come cantine sociali, centrali ortofrutticole, latterie e caseifici sociali, di bonifica e irrigazione, tra imprese, tra Enti pubblici, consorzi fitoiatrici ecc.. Sono compresi i consorzi per il noleggio di macchine agricole, gli organismi associativi che abbiano come scopo mutualistico l'acquisto o la produzione per i propri soci di sostanze utili per l'agricoltura, l'acquisto di terreni, la raccolta, la conservazione, la trasformazione e vendita dei prodotti.

**Contoterzismo** – Utilizzazione di mezzi meccanici:

- *in altre aziende agricole*. Sono rilevate le giornate di lavoro prestate in altre aziende agricole con mezzi meccanici di proprietà o comproprietà dell'azienda con e senza manodopera aziendale;
- *in azienda*. Sono rilevate le giornate di lavoro effettuate in azienda con mezzi meccanici forniti distintamente da terzi, cioè da altre aziende agricole, da organismi associativi o da imprese di esercizio e noleggio.

**Corpo** – Porzione continua di terreno facente di un'unica azienda, non interrotto da fattori di discontinuità quali strade, corsi d'acqua, ecc. Non costituiscono fattori tali da configurare l'esistenza di due o più corpi, piccoli canali, sentieri poderali, muriccioli, siepi, nonché aree di servizio delle coltivazioni. Il numero di corpi fa riferimento alla superficie totale dell'azienda.

**Credito agrario** – Strumento che fornisce agli imprenditori agricoli i capitali necessari alla produzione ed all'incremento e miglioramento delle strutture aziendali. Si suddivide in credito agrario di esercizio e di miglioramento ed entrambi possono essere a saggio agevolato od ordinario a seconda che gli enti pubblici intervengano o no alla diminuzione del tasso di interesse. Il credito agrario è regolato dalla legge n.1760 del 5 luglio 1928 e da altre posteriori, ma le forme di intervento variano da Regione a Regione.

Il "*credito agrario di esercizio*" viene concesso ad agricoltori, anche non proprietari, per la conduzione e per la dotazione dell'azienda. Le principali operazioni riguardano:

- prestiti per la conduzione delle aziende agrarie e per l'utilizzazione, manipolazione e trasformazione dei prodotti (credito agrario di conduzione);
- prestiti per l'acquisto di bestiame, macchine ed attrezzi agricoli (credito agrario di dotazione);
- anticipazione su pegno di prodotti agricoli;
- prestiti a favore di enti ed associazioni agrarie.

Il "*credito agrario di miglioramento*" viene concesso per l'esecuzione di opere di miglioramento fondiario e per l'acquisto di terreni agrari per la formazione delle piccole proprietà contadine.

**Crema** – Strato di grasso che si forma naturalmente alla superficie del latte per lenta agglomerazione dei globuli grassi dell'emulsione. Prelevata per scrematura dalla superficie del latte o estratta mediante centrifugazione del latte in una scrematrice, essa contiene, oltre alle altre sostanze costitutive del latte, una quantità relativamente elevata di materie grasse superiore generalmente al 10% in peso del prodotto.

**Depurazione dei liquami** – Sistema per accelerare artificialmente, in un ambiente controllato, i fenomeni di degradazione biologica naturale della sostanza organica con processi biologici, chimici o processi misti.

**Depurazione dei liquami (impianti per la)** – Impianti costituiti da fosse biologiche di decantazione, fosse di ossigenazione, fosse biologiche di decantazione, fosse di ossigenazione, fanghi attivi, letti percolatori, ecc. che, attraverso l'attività di micro-organismi e/o reattivi chimici, provvedono a depurare i liquami degli allevamenti al fine di ottenere acque non inquinanti.

**Dirigenti** – Lavoratori che ricoprono un ruolo caratterizzato da un grado di professionalità, autonomia e potere decisionale e sono preposti alla direzione dell'azienda agricola, forestale e zootecnica, esplicando le loro funzioni al fine di promuovere, coordinare e gestire la realizzazione degli obiettivi dell'azienda stessa.

**Diserbanti** – Vedi la voce *erbicidi*.

**Erbicidi (o diserbanti)** – Prodotti attivi contro le erbe infestanti. Si distinguono in erbicidi per contatto, per traslocazione, residui, secondo il sistema di assorbimento. Inoltre esistono erbicidi totali, il cui pa è tossico per tutte le specie vegetali e selettivi quando agiscono solo su alcune specie.

**Erpicatura** – Tecnica superficiale di lavorazione che si attua generalmente su terreno arato e in tempera che ha subito l'azione disgregante del gelo o delle piogge.

**Equini** – *Cavalli* (compresi i cavalli da corsa e da sella appartenenti ad aziende agricole), *Asini*, *Altri* (muli e bardotti).

**Essiccazione meccanica (impianti per l')**

- *della granella*: impianti utilizzati per l'essiccamento artificiale della granella che per la ventilazione di aria fredda, riscaldata o calda riducono il tasso di umidità della granella ad un grado che ne consenta la conservazione;
- *del foraggio*: impianti utilizzati per l'essiccamento artificiale del foraggio verde o semiappassito che per la ventilazione di aria fredda, riscaldata o calda riducono il tasso di umidità del foraggio in modo da ottenere un prodotto concentrato di più alto potere nutritivo.

**Fabbricati rurali** – Locali per la conservazione o l'immagazzinamento dei prodotti nonché per il deposito di macchine ed attrezzi di uso agricolo.

- *Celle frigorifere*: locali in muratura o prefabbricati predisposti allo stoccaggio di prodotti delle coltivazioni e/o degli allevamenti che vengono mantenuti a temperatura ed umidità costanti.
- *Magazzini*: locali appositamente attrezzati per il deposito e la conservazione dei prodotti dell'azienda.
- *Sili da foraggio*: speciali serbatoi in muratura od in plastica rigida destinati alla conservazione del foraggio verde o semiessiccato che vi subisce una particolare maturazione. Sono esclusi i cosiddetti *sili all'aperto*, costituiti da masse di fieno o paglia pressate e conservate all'aperto.

**Famiglia del conduttore** – Per famiglia, ai fini del censimento, si intende un insieme di persone legate da vincoli di matrimonio, parentela, affinità, adozione. Tutela o da vincoli affettivi, coabitanti ed aventi dimora abituale nello stesso Comune. Sono considerate facenti parte della famiglia, come membri aggregati di essa, anche le persone addette ai servizi domestici, nonché le altre persone che, a qualsiasi titolo, convivono abitualmente con la famiglia stessa. I caratteri distintivi della famiglia per il Censimento sono:

- la relazione di parentela, affinità o affettività che unisce tra loro più persone;
- la coabitazione, cioè la convivenza di tutti i membri nello stesso alloggio e la conseguente condizione della loro dimora abituale in uno stesso Comune.

**Fertirrigazione** – Somministrazione di elementi fertilizzanti, disciolti o sospesi nell'acqua, alle coltivazioni mediante apposite apparecchiature per l'irrigazione opportunamente predisposte per il dosaggio degli elementi stessi.

**Fiori e piante ornamentali** – Tutte le coltivazioni sia in piena aria che protette, di piante da fiore, da foglia e da fronda da recidere, di bulbi e tuberi da fiori, nonché di piante ornamentali non legnose da interni o destinate alla formazione di aiuole, bordure, tappeti erbosi.

**Fitofarmaci o antiparassitari** – Sostanze di origine inorganica o organica, naturali o di sintesi, tossiche verso i nemici delle piante, costituiti dal principio attivo (pa) rappresentato dalla sostanza tossica, da sostanze inerti per uniformare la distribuzione e per veicolare il pa, e da sostanze coadiuvanti come emulsionanti, umettanti, ecc. Fanno parte dei fitofarmaci:

- fungicida, la sostanza che ha la proprietà di distruggere i funghi e le loro spore o di inibirne la crescita;
- insetticida, la sostanza la cui tossicità verso gli insetti è tale da provocarne la morte;
- erbicida, la sostanza che ha una azione tossica su specifiche vegetazioni infestanti.

**Foglio di mappa catastale** – Un insieme di fogli di mappa individua una sezione censuaria, che a sua volta e ai fini del catasto indica una parte del territorio comunale.

#### **Foraggiere avvicendate**

- *Prati avvicendati*, coltivazioni foraggiere erbacee in avvicendamento che occupano il terreno per più annate agrarie consecutive (al massimo fino a cinque anni) e che sono costituite generalmente da leguminose pure o in miscuglio. Si distinguono in puri (erba medica, lupinella, sulla, trifoglio ladino, trifoglio pratense) e misti.
- *Erbai*, coltivazioni foraggiere erbacee in avvicendamento che occupano il terreno al massimo per un'annata agraria (veccia, trifoglio incarnato, cereali in erba ed a maturazione cerosa, ecc.). Si distinguono in puri (avena, bietola, cicerchia, colza, fava, favino, frumento e triticale, granoturco, loglio italico, lupino, miglio, moco, orzo, panico, pimpinella, pisello, ravizzone, sala palustre, segale, senape, serradella, soia, sorgo, trifoglio alessandrino, trifoglio incarnato, trigonella o fieno greco, veccia, vigna cinese) e misti.

#### **Forma di conduzione (rapporti tra impresa e lavoro)**

- *Conduzione diretta del coltivatore*, quando il conduttore presta egli stesso lavoro manuale nell'azienda da solo o con l'aiuto di familiari, indipendentemente dall'entità del lavoro fornito da eventuale manodopera salariale, che può anche risultare prevalente rispetto a quella prestata dal conduttore e dai suoi familiari. La conduzione diretta del coltivatore si suddivide ulteriormente nelle seguenti forme:
  - con solo manodopera familiare, quando le giornate lavorative impiegate nell'azienda sono dovute esclusivamente al conduttore, ai suoi familiari o agli altri parenti;
  - con manodopera familiare prevalente, se le giornate di lavoro prestate dal conduttore e dai suoi familiari o dagli altri parenti sono in numero uguale o maggiore di quelle prestate dall'altra manodopera aziendale (salarati fissi, braccianti, ecc.);
  - con manodopera extrafamiliare prevalente, se le giornate di lavoro prestate dal conduttore, e dagli altri parenti, risultano inferiori a quelle dell'altra manodopera aziendale (salarati fissi, braccianti, ecc.).
- *Conduzione con salarati e/o compartecipanti (in economia)*, quando il conduttore impiega per i lavori manuali dell'azienda esclusivamente manodopera fornita da operai a tempo indeterminato o a tempo determinato (salarati fissi ed assimilati, braccianti, giornalieri e simili) e/o compartecipanti, mentre la sua opera e quella dei familiari è rivolta, in generale, alla direzione dell'azienda nei riguardi dei vari aspetti tecnico-organizzativi.
- *Conduzione a colonia parziaria appoderata (mezzadria)*, quando una persona fisica o giuridica (concedente) affida un podere ad un capo famiglia il quale si impegna ad eseguire, con l'aiuto dei familiari (famiglia colonica), tutti i lavori che il podere richiede, sostenendo parte delle spese necessarie.
- *Altra forma di conduzione*, comprende tutte le forme di conduzione non classificabili tra quelle sopraindicate tra le quali:
  - conduzione parziaria non appoderata, con questa forma di conduzione il concedente non conferisce un podere come si riscontra nelle aziende a colonia parziaria appoderata (mezzadria) ma soltanto uno o più appezzamenti di terreno. Inoltre, il rapporto associativo non si estende ai familiari del colono, sebbene questi di norma si avvalgano di familiari per i lavori richiesti dal fondo;
  - soccida: contratto di natura associativa tra chi dispone di bestiame e di terreni a pascolo (soccidante) ed allevatore (soccidario) che presta lavoro manuale, anche se talvolta può conferire parte del bestiame e di altre scorte. I due contraenti si associano per l'allevamento e per l'esercizio delle attività connesse al fine di ripartire i prodotti e gli utili che ne derivano.

**Formaggio** – Prodotto solido o semisolido, fresco o giunto a maturazione, ottenuto in seguito a coagulazione del latte, del latte scremato, del latte scremato, della crema, della crema di siero di latte o di latticello, o di una combinazione di tali prodotti, con l'azione della pressione o di altri agenti coagulanti appropriati, e sgocciolando parzialmente il siero di latte che si forma in seguito a tale processo di coagulazione.

#### **Forma giuridica**

- a) *Azienda individuale*: persona singola, persone legate da vincoli di parentela che conducono unitariamente terreni appartenenti a più componenti
- b) *Comunanza o affittanza collettiva*: la comunanza è un'associazione costituita da collettività di famiglie che conducono in forma mutualistica un'azienda agricola costituita di norma, da terreni pascolativi di proprietà della comunanza stessa. L'affittanza collettiva è un'associazione di lavoratori agricoli che conducono pro-indiviso un'azienda agricola costituita di norma da estese superfici prese in affitto.
- c) *Società di persone e di capitali*: le società di persone sono collettività di soci su base personale e godono di un'autonomia patrimoniale in funzione della destinazione dei beni ad uno scopo comune. Con il contratto i soci regolano la loro reciproca posizione dandosi un ordinamento per lo svolgimento dell'attività sociale e, a tale ordinamento, la legge riconosce efficacia anche nei confronti dei terzi.

Le altre società di persone sono le *società* in nome collettivo, le società in accomandita semplice e le altre forme per le quali sono state osservate le formalità prescritte e la conseguente iscrizione al Registro delle società.

Le società di capitali sono quelle organizzate su base capitalistica nelle quali i beni conferiti non rimangono proprietà comune dei soci ma costituiscono il patrimonio delle società. Rientrano in questa categoria la società per azioni, la società a responsabilità limitata e la società in accomandita per azioni.

- d) *Cooperativa*: per cooperativa si intende l'associazione di agricoltori costituita secondo la legislazione vigente la cui caratteristica fondamentale è la mutualità (stalla sociale, cooperativa per la conduzione dei terreni, ecc.).
- e) *Associazione di produttori*: trattasi di associazioni costituite per iniziativa dei produttori stessi allo scopo di:
- promuovere la concentrazione dell'offerta e la regolarizzazione dei prezzi nella fase della produzione per uno o più prodotti agricoli;
  - mettere a disposizione dei produttori associati mezzi tecnici adeguati per il condizionamento e la commercializzazione dei prodotti in questione.
- I produttori associati hanno l'obbligo di:
- vendere, tramite l'organizzazione dei produttori, tutta la produzione relativa al prodotto o ai prodotti per i quali o per i quali hanno aderito, con la possibilità, tuttavia, per l'organizzazione di esentare i produttori da tale obbligo per determinate quantità;
  - applicare in materia di produzione e di commercializzazione, le norme adottate dall'organizzazione dei produttori per migliorare la qualità dei prodotti e per adattare il volume dell'offerta alle esigenze del mercato;
  - fornire le informazioni richieste dall'organizzazione in materia di raccolti e disponibilità dei prodotti.
- f) *Ente pubblico*: trattasi di azienda condotta da una persona giuridica di diritto pubblico (Stato, Regioni, Province, Comuni), nonché da altri enti ed istituzioni non aventi scopo di lucro (ospedali, enti comunali di assistenza, enti ecclesiastici e religiosi, fondazioni, istituti penitenziari, scuole agrarie, ecc.).
- g) *Altra forma giuridica*: trattasi di tutte quelle aziende che non rientrano nelle forme giuridiche precedenti.

**Fresatura** – Pratica che provoca un elevato amminutamento del terreno eseguito con strumenti il cui corpo lavorante è un rotore orizzontale dotato di utensili rigidi (zappatrice) o elastici (fresatrice).

#### **Fruttiferi**

- *Frutta fresca di origine temperata*: melo, pero, pesco, nettarina (pesca noce), albicocco, susino, ciliegio (ciliegia tenerina e duracina, ciliegia visciola ed amarena o marasca), cotogno, fico, gelso (bacca), giuggiolo, lampone, loto (kaki), melograno, mirtillo, mora di rovo, nespola comune, nespola del Giappone, ribes comune, ribes nero, sorbo, uva spina.
- *Frutta fresca di origine sub-tropicale*: actinidia (kiwi), ananas, annone, avocado, babaco, banano, dattero, fico d'India, mango, maracuja, papaja, passiflora.
- *Frutta a guscio*: mandorlo, nocciolo, carrubo, noce, pistacchio.

**Funghi in grotte, sotterranei, appositi edifici** – Coltivazione dei funghi praticata in grotte ovvero nei sotterranei od in appositi edifici. Qualora la stessa superficie di un letto di coltura fosse stata utilizzata più volte nel corso dell'annata agraria è stata conteggiata una sola volta.

**Fustaia** – Bosco le cui piante, nate da seme, sono destinate a crescere ad alto fusto ed a rinnovarsi per via sessuale (seme).

**Giornata di lavoro** – Prestazione lavorativa non inferiore alle otto ore. Se il lavoro prestato giornalmente presso l'azienda è stato inferiore alle 8 ore si sono convertite le ore di lavoro in giornate di 8 ore. Se invece le ore di lavoro giornaliero hanno superato le 8 ore non si è operata alcuna conversione. Il numero delle giornate di lavoro fa riferimento a quelle effettivamente prestate con esclusione di giorni di congedo, ferie e malattia.

**Goccia (irrigazione a)** – Metodo che si basa sull'impiego di tubi ove l'acqua raggiunge esigue pressioni (meno di 3 atm) e gocciolatoi di modesta portata. I risultati desiderati si ottengono con tempi di distribuzione lunghi. Considerare in questa voce anche la *sub-irrigazione*, ovvero il metodo di distribuzione localizzata dell'acqua con tubi sotterranei.

**Impiegati** – Lavoratori che svolgono un'attività nel campo tecnico-amministrativo di coordinamento e controllo o di esecuzione con diverso grado di responsabilità.

**Inerbimento controllato** – L'utilizzo di una coltura intercalare avente la finalità di intercettare l'azoto solubile per evitare il dilavamento, effettuata con specie vegetali che vengono interrate prima della successiva coltura.

**Irrigazione (superficie irrigabile)** – Superficie aziendale che nel corso dell'annata agraria di riferimento potrebbe essere irrigabile in base alla potenzialità degli impianti a disposizione dell'azienda ed alla quantità di acqua disponibile.

**Irrorazione per la lotta contro i parassiti e le erbe infestanti (apparecchi meccanici per l')** – Apparecchi a motore, a dorso o a trazione animale e tutti gli apparecchi a trazione meccanica e semoventi che servono per irrorare, atomizzare, nebulizzare, polverizzare o bruciare e che vengono utilizzati nella lotta contro i parassiti vegetali ed animali e le erbe infestanti. Sono compresi gli elicotteri, gli aerei e le jeep utilizzati a detto scopo. Sono esclusi gli apparecchi portati a dorso o a trazione animale non azionati a motore.

**Latte** – Liquido opaco biancastro secreto dalle ghiandole delle femmine dei mammiferi dopo il parto e che costituisce l'alimento dei piccoli nei primi mesi di vita. Il latte di maggiore importanza come prodotto alimentare è il latte vaccino; il latte di capra, di pecora e di bufala viene principalmente usato per la preparazione dei formaggi.

**Latte alimentare** – Destinato alla alimentazione umana pastorizzato, sterilizzato o uperizzato.

**Latte intero** – Il latte che abbia subito, in una impresa che tratta il latte, almeno un trattamento termico od un trattamento di effetto equivalente autorizzato ed il cui tenore di materia grassa sia uguale o superiore al 3,50% oppure il cui tenore di materia grassa sia stato portato almeno al 3,50%.

**Latte scremato** – Latte che abbia subito, in un'impresa che tratta il latte, almeno un trattamento termico od un trattamento di effetto equivalente autorizzato, ed il cui tenore di materia grassa sia stato portato ad un tasso massimo dello 0,30%.

**Lavorazione e trasformazione dei prodotti delle coltivazioni (impianti per la)** – Impianti propri dell'azienda utilizzati esclusivamente o prevalentemente per la lavorazione e la trasformazione di prodotti aziendali e per la produzione di mangimi da consumarsi in azienda.

**Lavoro** – I *lavori agricoli* sono quelli che contribuiscono al conseguimento della produzione agricola, forestale e zootecnica, ad eccezione dei lavori domestici (pulizia dell'abitazione, preparazione dei pasti per la famiglia, ecc.). Sono considerati lavori agricoli, purché effettuati dalla manodopera aziendale, la direzione e la sorveglianza dei lavori, l'organizzazione e la gestione aziendale, la conservazione, la lavorazione, la trasformazione e la commercializzazione dei prodotti nonché la manutenzione di fabbricati, macchine ed impianti ed il trasporto per conto dell'azienda. Sono esclusi i lavori effettuati dalla manodopera aziendale presso altre aziende agricole, nonché i lavori di stoccaggio, condizionamento, trasformazione, vendita e trasporto dei prodotti di altre aziende. E' esclusa la manodopera fornita da imprese di esercizio e noleggio di mezzi meccanici, da imprese industriali od a titolo di aiuto reciproco.

#### **Legname**

- *Combustibile*, la produzione legnosa destinata direttamente alla combustione di essenze forti e dolci (legna da ardere e fasciame), alla carbonizzazione (legna da carbone e carbonella);
- *da lavoro*, comprende gli assortimenti ricavati sul luogo dell'abbattimento della massa legnosa grezza; le quantità espresse in metri cubi sono quelle effettive della massa legnosa utilizzata, valutata dopo le operazioni di allestimento ed esbosco.

**Legnosa agraria** – La coltura praticata sulle superfici fuori avvicendamento, investite a coltivazioni di piante legnose agrarie che occupano il terreno per un lungo periodo.

#### **Legumi secchi**

- *per foraggio* (esclusi i miscugli): favetta, pisello, veccia, vecciolo;
- *altri*: cece, cicerchia, dolico, fagiolo, fava, lenticchia, lupino, pisello, serradella, soia.

**Letame solido** – Qualsiasi tipo di escremento di animale domestico, con o senza stame, comprendente eventualmente una minima quantità di urina. E' da includere in tale voce anche la pollina.

**Liquame** – Per *liquame* si intende il letame liquido, vale a dire una miscela di escrementi ed urine di animali domestici, con l'aggiunta eventuale di acqua e comprendenti in alcuni casi anche una minima quantità di stame.

**Locali per la conservazione dei prodotti (celle frigorifere)** – Locali in muratura o prefabbricati predisposti allo stoccaggio di prodotti delle coltivazioni e/o degli allevamenti i quali vengono mantenuti a temperatura ed umidità costanti.

#### **Locali per l'immagazzinamento dei prodotti**

- a) *Magazzini*, locali appositamente attrezzati per il deposito e la conservazione dei prodotti dell'azienda (escluse le celle frigorifere).
- b) *Sili da foraggio*, speciali serbatoi in muratura od in plastica rigida destinati alla conservazione del foraggio verde o semiessiccato che vi subisce una particolare maturazione. Sono esclusi i cosiddetti "*sili all'aperto*" costituiti da masse di fieno o paglia pressate e conservate all'aperto.

**Lotta biologica** – Tecnica di difesa delle piante di interesse agrario basata sull'uso di mezzi biologici inteso nel senso più ampio del termine quale interventi indiretti sulle fasi vegetative delle infestanti, uso di virus e batteri letali specie-specifici, uso di feromoni sessuali a scopo di mascheramento o di confusione oppure ormoni della crescita (juvenoidi), uso di piante-trappola (piante con caratteristiche simili quelle coltivate ma di interesse economico nullo o scarso) oppure, ancora, sull'uso di predatori appositamente allevati allo scopo.

**Lotta guidata** – Tecnica di difesa delle piante di interesse agrario tendente a limitare l'uso di pesticidi ed erbicidi con la quale il momento dell'intervento non viene più stabilito sulla base di un calendario dei trattamenti ma sulla base del concetto di "soglia economica di intervento" cioè sul limite, da individuare sperimentalmente volta per volta, oltre il quale il danno potenziale provocato dal parassita (stimato quale mancata produzione) è maggiore del costo dell'intervento di difesa stesso nonché su modelli deterministici i cui parametri sono generalmente costituiti dalle fasi fenologiche delle piante, dagli andamenti climatici e pluviometrici, dal monitoraggio dei parassiti (cattura e conteggio con trappole a feromoni).

**Lotta integrata** – Sistema di regolazione delle popolazioni delle specie dannose che utilizza tutte le tecniche e i mezzi adatte a mantenerle a un livello a cui non causino danni economici. E' una lotta che prevede interventi di diversa natura (biologici, fisici, agronomici e meccanici) limitando quelli chimici ai quali si ricorre solo quando è effettivamente necessario e con prodotti selettivi.

**Macchia mediterranea** – L'associazione vegetale tipica della fascia litoranea del Mediterraneo, costituita da piante forestali sempreverdi (pino marittimo, cipresso, leccio, sughero, ecc.) alle quali si associano, con carattere di prevalenza, piante arbustive sempreverdi (lentisco, alloro, mirto, corbezzolo, olivastro, oleandro, ecc.). Tali formazioni non sono sottoposte a regolari tagli per la produzione di legname.

### **Mangime**

- *Completo*: la miscela di mangimi per animali che per la loro composizione bastano ad assicurare una razione giornaliera, cioè la quantità necessaria in media al giorno ad un animale di una specie, di una categoria di età e di rendimento determinato, per soddisfare tutti i suoi bisogni.
- *Complementare*: la miscela di mangimi per animali che contengono tassi elevati di alcune sostanze e che, per la loro composizione, assicurano la razione giornaliera soltanto se sono associati ad altri mangimi. Rientrano in questa categoria la maggior parte dei mangimi per ruminanti che in genere sono carenti di fibra e quindi rappresentano una integrazione di una frazione a base di foraggio.

**Manodopera (agricola)** – Persone di 16 anni e più occupati nei lavori agricoli dell'azienda. Nella Manodopera extrafamiliare (*altra manodopera aziendale*) sono compresi i dirigenti, impiegati, categorie speciali, operai ed assimilati a tempo indeterminato e determinato.

**Manodopera agricola familiare** – Persone di 16 anni e più appartenenti alla famiglia del conduttore (*v. famiglia del conduttore*) che svolgono lavoro agricolo nell'azienda.

**Mezzi di produzione** – I dati sui mezzi di produzione riguardano le sementi, i mangimi, i prodotti fitoiatrici e dei concimi chimici distribuiti al settore agricolo nell'anno solare. La periodicità delle rilevazioni è semestrale per i concimi, annuale per gli altri mezzi di produzione. I dati rilevati attraverso le imprese che producono e/o che importano detti prodotti fanno riferimento ai quantitativi distribuiti per uso agricolo dalle stesse ditte al commercio o direttamente.

**Mezzi meccanici utilizzati** – Mezzi meccanici utilizzati durante l'annata agraria di riferimento per l'effettuazione di lavori agricoli. Sono:

- *di proprietà dell'azienda* i mezzi meccanici di proprietà esclusiva dell'azienda, anche se temporaneamente utilizzati in altre aziende agricole, compresi i mezzi meccanici acquistati in leasing;
- *in comproprietà* i mezzi meccanici di proprietà di due o più aziende agricole;
- *forniti da altre aziende agricole* i mezzi meccanici temporaneamente utilizzati dall'azienda, ma di proprietà di una altra azienda (aiuto reciproco, consorzi per il noleggio di macchine agricole);
- *forniti da organismi associativi* i mezzi meccanici appartenenti a cooperative agricole, enti di sviluppo, consorzi di bonifica, ecc. e utilizzati dall'azienda facente parte dell'organismo associativo stesso;
- *forniti da imprese di esercizio e noleggio* i mezzi meccanici utilizzati in azienda e di proprietà di imprenditori di lavori agricoli e di altre imprese industriali.

**Microirrigazione** – Forma particolare di irrigazione per aspersione, in cui si fa ricorso ad aspersori di piccola gittata ad alta pressione, con una minimizzazione dei consumi d'acqua.

**Mietitrebbiatrici** – Macchine semoventi, trainate o portate da trattori, utilizzate per la mietitura, raccolta, trebbiatura dei cereali, dei legumi secchi, dei semi oleosi e delle sementi foraggere.

**Monosuccessione** – Su uno stesso appezzamento si pratica la coltura di una singola specie.

**Motocoltivatori, motozappe, motofesatrici, motofalciatrici** – Veicoli a motore, ad un solo asse, utilizzati per i lavori agricoli. Sono esclusi tutti gli apparecchi utilizzati esclusivamente per gli orti familiari, i parchi e i giardini ornamentali.

**Mungitura (sala di)** – Locale, distinto dalla stalla, appositamente attrezzato con poste fisse ed impianti di mungitura meccanica.

**Mungitura completamente automatizzata (sala di)** – Sala di mungitura nella quale si svolgono contemporaneamente le operazioni di distacco automatico del porta capezzolo alla fine della mungitura e di registrazione automatica del volume del latte munto durante la mungitura.

**Operai a tempo determinato** – Operai assunti con un rapporto individuale di lavoro a tempo determinato per l'esecuzione di lavori di breve durata, stagionale o a carattere saltuario oppure assunti per fase lavorativa o per la sostituzione di operai per i quali sussista il diritto alla conservazione del posto. Agli operai a tempo determinato sono assimilati, ai fini del censimento, i compartecipanti, intendendosi per tali lavoratori ai quali vengono affidati, nel corso dell'annata agraria, tutti o soltanto una parte dei lavori che richiede una determinata coltivazione, ricevendo come compenso una quota parte del prodotto.

**Operai a tempo indeterminato** – Lavoratori agricoli assunti con rapporti di lavoro senza prefissione di termine ed ai quali il datore di lavoro garantisce 181 giornate annuali di effettivo lavoro per tutta la durata del rapporto e la cui retribuzione, riferita ad anno, viene corrisposta mensilmente, a norma del contratto nazionale di lavoro per gli operai agricoli con l'integrazione dei contratti provinciali.

**Organismi associativi** – Per organismi associativi si intendono le cooperative agricole e gli organismi associativi simili.

- *Cooperative agricole.* Associazioni tra agricoltori costituite secondo la legislazione vigente, aventi scopo mutualistico e rivolte prevalentemente alla fornitura di beni e servizi direttamente agli appartenenti all'organismo sociale e condizioni più vantaggiose. Le cooperative a seconda della finalità e del campo di attività prendono denominazioni diverse, come cantine sociali, oleifici cooperativi, centrali ortofrutticole, latterie e caseifici sociali, macelli cooperativi, ecc..
- *Organismi associativi simili.* Società di diritto o di fatto che operano nel campo agricolo e che hanno lo scopo di conseguire un dato fine economico sia attraverso l'aumento della produzione e della produttività che attraverso l'espletamento di determinati servizi senza che sia sancito il principio mutualistico. Sono compresi tra gli organismi associativi gli enopoli, gli elaiopoli, i consorzi di miglioramento fondiario ed ogni altra società o ente che abbia come scopo mutualistico l'acquisto o la produzione per i propri soci di sostanze utili per l'agricoltura, l'acquisto di terreni, la raccolta, la conservazione, la trasformazione e vendita di prodotti ai soci.

**Orti familiari** – Piccole superfici utilizzate essenzialmente per la produzione di ortaggi, legumi freschi, patate, ecc. destinati, di norma, ad essere consumati dalla famiglia del conduttore o da altre persone che lavorano nell'azienda. Su tali superfici possono essere eventualmente presenti anche altre coltivazioni erbacee e/o alcune piante legnose agrarie.

## Ortive

Le coltivazioni *ortive in piena aria* sono le coltivazioni di legumi freschi ed ortaggi praticate all'aperto sia in pieno campo che in orti stabili o industriali. Si distinguono in:

- *coltivazioni ortive di pieno campo*, quando sono in avvicendamento con le altre coltivazioni agricole;
- *coltivazioni ortive in orti stabili o industriali*, quando sono caratterizzate da un rapido avvicendamento tra di loro e producono ortaggi e legumi freschi normalmente immessi nel commercio.

Le coltivazioni *ortive protette* sono quelle coltivazioni praticate al coperto per tutto o per la maggior parte del ciclo vegetativo. Rientrano in questa voce:

- *legumi freschi*: fagiolo (compresi i fagioli mangiatutto), pisello (compresi i piselli mangiatutto o taccole), fava;
- *carciofo*;
- *fragola*;
- *pomodoro da mensa*;
- *pomodoro da industria*;
- *altre ortive*: acetosella, aglio, asparago, barbabietola da orto, basilico, bietola, broccoletto di rapa, cardo, carota, cavolfiore, cavolo a penna, cavolo broccolo, cavolo cappuccio, cavolo di Bruxelles, cavolo rapa, cavolo rosso, cavolo verza, cetriolo da mensa, cetriolini, cicoria o radicchio (da foglie e da radici), cipolla, cocomero o anguria, crescione, finocchio, funghi (esclusi quelli coltivati in grotte, sotterranei o in appositi edifici), indivia (riccia e scarola), lattuga (cappuccina romana, da taglio), mais dolce, melanzana, melone o popone o cantalupo, pastinaca, peperone, porro, prezzemolo, rapa, ravanella, scalogno,

scorzonera, scorzonera bianca, sedano (da coste e da foglie), sedano rapa (da radice), spinacio, topinambur, zucca, zucchine.

#### Ovini

Pecore e agnelle montate.

- *Pecore*, femmine che hanno partorito almeno una volta anche se alla data di riferimento della rilevazione sono a riposo o stanno allattando. In questa categoria sono comprese le pecore riformate al termine della loro carriera economica.
- *Agnelle montate*, femmine di meno di un anno montate per la prima volta che non hanno ancora figliato.
- Altri ovini, *agnelli (maschi e femmine di età inferiore ad un anno)*, *agnelloni*, *castrati*, *montoni*. In questa categoria sono comprese le femmine di età superiore ad un anno che non hanno mai partorito (non comprese nelle pecore).
- *Agnelloni*: ovini interi di età superiore ai 12 mesi, non destinati alla riproduzione.
- *Castrati*: maschi della specie ovina di età superiore ad 1 anno castrati destinati alla macellazione.

**Pacciamatura** – Pratica di copertura del suolo con utilizzo di materiali di origine naturale (paglia, trucioli di legno, schegge di corteccia, foglie secche, ecc.) o di origine artificiale (film plastici, teli di carta, tessuto-non-tessuto, composti altri derivati industriali, ecc.) posto direttamente a contatto con il terreno con diversi scopi agronomici.

**Parco** – Area naturale protetta iscritta in un elenco ufficiale, generalmente dotata di perimetrazione e di un Ente Gestore operativo. La Legge quadro sulle aree protette, 6 Dicembre 1991, n. 394 all'art.1 comma 1 definisce i parchi nazionali come "costituiti da aree terrestri, lacuali o marine che contengono uno o più ecosistemi intatti o anche parzialmente alterati da interventi antropici, una o più formazioni fisiche, geologiche, geomorfologiche, biologiche di rilievo nazionale o internazionale per valori naturalistici, scientifici, estetici, culturali, educativi e ricreativi, tali da richiedere l'intervento dello Stato ai fini della loro conservazione per le generazioni presenti e future" Il comma 2 definisce i parchi regionali naturali "costituiti da aree terrestri, fluviali, lacuali, ed eventualmente tratti di mare prospicienti la costa, di valore naturalistico ed ambientale, che costituiscono, nell'ambito di una o più Regioni limitrofe, un sistema omogeneo individuato dagli assetti naturali dei luoghi, dai valori paesaggistici e dalle tradizioni culturali delle popolazioni locali".

**Parenti del conduttore che lavorano in azienda** – Per parenti del conduttore che lavorano in azienda si intendono i discendenti, gli ascendenti ed altri parenti o affini del conduttore (compresi i casi di parentela derivante da adozione) non facenti parte della famiglia del conduttore stesso, la cui attività lavorativa presso l'azienda durante l'annata agraria non è stata svolta a carattere saltuario o occasionale.

**Particella catastale** – Poligono chiuso di una porzione di territorio situata in uno stesso Comune appartenente ad un'unica proprietà (la quale può appartenere a più soggetti), avente la stessa qualità o classe e la stessa destinazione. Una particella è individuata da un numero, da un foglio catastale all'interno del quale è inserita, dal Comune e Provincia in cui il foglio ricade.

**Piante industriali** – Tabacco, luppolo, cotone, piante da semi oleosi (colza e ravizzone, girasole, soia, arachide, canapa, lino, papavero, ricino, senape, sesamo), piante aromatiche, medicinali, da condimento (aneto, angelica, anice, assenzio, belladonna, camomilla, capperi, cerfoglio, cumino o carvi, digitale, dragoncello, gelsomino, genziana, hamamelis, issopo, lavanda, liquirizia, maggiorana, malva, melissa o cedronella, menta, origano, piretro, rabarbaro, rafano, rosmarino, ruchetta, salvia, segale cornuta, timo, valeriana, zafferano), canapa (fibra). Canna da zucchero, cicoria da caffè, giaggiolo (ireos), lino (fibra), saggina da scopa, scopiglio, sorgo zuccherino.

**Piante sarchiate da foraggio** – Barbabetola da foraggio e semizuccherina, carota da foraggio, cavolo da foraggio o rutabaga, pastinaca da foraggio, topinambur, zucca da foraggio. Sono escluse le superfici destinate alla produzione di sementi.

**Piantine** – Piantine non legnose ai primi stadi di sviluppo destinate alla vendita per essere trapiantate.

**Pioppeti** – Superfici utilizzate per la coltivazione dei pioppi ad alto fusto anche se il suolo viene parzialmente adibito a coltivazioni erbacee a carattere accessorio o marginale.

**Prati permanenti e pascoli** – Coltivazioni foraggere erbacee fuori avvicendamento che occupano il terreno per un periodo superiore a cinque anni.

- *Prato permanente* quando il foraggio viene, di norma, raccolto mediante falciatura.
- *Pascolo* quando il foraggio viene utilizzato, di regola, soltanto dal bestiame pascolante.

**Prodotti condizionati** – Sono da intendere tutti i prodotti principali (o grezzi) che hanno subito una lavorazione e/o manipolazione diversa dalla trasformazione e/o specifici trattamenti fisico-chimici finalizzati a consentirne il trasferimento nello spazio e nel tempo (disidratazione, insilamento, confezionamento, surgelazione, salatura, presso-condizionato o sottovuoto, ecc.).



**Prodotti ottenuti dalla lavorazione del latte in azienda** – Vanno indicati i singoli quantitativi dei prodotti ottenuti nell'azienda dalla trasformazione del latte munto nell'azienda stessa (formaggio, burro, ricotta).

**Prodotti trasformati** – Sono da intendere tutti i prodotti derivati dalla trasformazione di prodotti primari (ad esempio, farine di cereali, vino, olio di oliva, passate di pomodoro, ecc.).

**Produzione di mangime (impianti per la)** – Impianti utilizzati per ridurre in farina o in piccoli frammenti le granaglie ed i foraggi destinati all'alimentazione del bestiame e per miscelare gli elementi costitutivi dei mangimi, previamente tritati o macinati.

**Purino** – Si intende l'urina di animali domestici comprendenti eventualmente una minima quantità di escrementi e/o acqua.

**Raccogliatrici pressatrici di foraggio** – Macchine semoventi oppure trainate, portate o semiportate da trattori che effettuano in maniera continua la raccolta, la trinciatura ed il caricamento del foraggio (verde, da insilare semiappassito o secco) e della paglia lasciati sul posto o preventivamente disposti in andane.

#### **Raccolta (macchine per la)**

- *Delle ortive*: macchine specializzate per la raccolta di prodotti ortivi, dotate di pettine battitore che possono realizzare in una sola operazione e in modo continuo il distacco delle parti non utilizzabili degli ortaggi e la loro raccolta. Il prodotto raccolto può essere convogliato provvisoriamente in tramogge situate nella stessa macchina;
- *Di uva*: macchine semoventi, oppure trainate o portate da trattori, utilizzate per la vendemmia e costituite da una piattaforma portante e da una testa di raccolta, nonché da installazioni per la raccolta e lo scarico dell'uva;
- *Della frutta*: macchine semoventi dotate di piattaforma mobile a comando idraulico portata all'estremità di telai articolati capaci di spostarsi verticalmente ed orizzontalmente (carrelli elevatori), utilizzati per la raccolta della frutta.

**Raccolta meccanizzata della patata (macchine per la)** – Macchine semoventi oppure trainate o portate da trattori, che estraggono le patate dal terreno, le separano dalle foglie, zolle, terriccio, ecc., le dispongono in file, le raccolgono e/o le caricano in sacchi o in casse o recipienti da carico o su di un rimorchio. Gli organi che eseguono tale operazione possono essere raccolti in un'unica macchina o divisi in più macchine semplici collegate tra loro.

**Raccolta meccanizzata della barbabietola da zucchero (macchine per la)** – Macchine semoventi, oppure trainate o portate da trattori, che scollettano le barbabietole da zucchero, le estraggono dal terreno, le allineano in file, le raccolgono in casoni e/o distruggono le foglie, oppure le sistemano in andane trasversali o longitudinali. Gli organi che eseguono tale operazione possono essere raccolti in un'unica macchina o divisi in più macchine semplici collegate tra loro.

**Refrigerazione e/o il trattamento igienico del latte (impianti per la)** – Impianti per il raffreddamento e la conservazione del latte freddo dopo la mungitura per impedire la moltiplicazione dei batteri. Subito dopo la mungitura si esegue anche la filtrazione del latte mediante filtri adatti, semplici e disinfettabili.

#### **Ricoveri**

- *Stalle*: i locali appositamente adibiti all'allevamento dei bovini. Esse possono essere a *stabulazione fissa*, quando i bovini vivono costantemente nelle poste, oppure a *stabulazione libera* allorché gli animali possono muoversi liberamente nell'ambito delle diverse zone della stalla (zona di riposo, di alimentazione, sala di mungitura, ecc.).
- *Ovili*: i locali appositamente predisposti per l'allevamento degli ovini. Come le stalle per bovini, gli ovili possono essere a *stabulazione fissa* o a *stabulazione libera*.
- *Porcilaie*: i locali appositamente predisposti per l'allevamento suino aventi caratteristiche particolari in relazione al tipo di specializzazione produttiva. Le porcilaie *da riproduzione* sono caratterizzate dalla presenza di una zona parto, allevamento e svezzamento destinata ad ospitare le scrofe e la relativa nidata. Le porcilaie *da ingrasso* sono destinate all'allevamento dei suini svezzati, sino al momento della loro vendita.
- *Pollai*: i locali appositamente predisposti per gli allevamenti avicoli e con caratteristiche particolari a seconda del tipo di allevamento praticato. Nei pollai per *allevamento a terra*, l'allevamento stesso è effettuato al suolo in capannoni aperti o chiusi; nei pollai destinati all'*allevamento in batteria* l'allevamento stesso è effettuato al suolo in capannoni aperti o chiusi; nei pollai destinati all'*allevamento in batteria* l'allevamento stesso è effettuato con un sistema di gabbie disposte in fila, in un unico piano o incastellate.

**Ripuntatura** – Come lavorazione di coltivazione è chiamata anche scarificazione. Si attua nei prati vecchi in inverno o inizio primavera allo scopo di favorire la penetrazione dell'aria, dell'acqua e dei fertilizzanti, di intensificare l'attività microbica e di propiziare la mineralizzazione della sostanza organica.

**Ristallo** – Un allevamento di bovini (generalmente vitelli) acquistati all'esterno, in Italia o all'estero e destinati al macello (sono pertanto esclusi gli acquisti di capi da riproduzione o da rimonta come ad esempio le manze da allevamento).

**Rotazione (o avvicendamento a ciclo chiuso)** – La successione segue un piano prestabilito di colture che ritornano ciclicamente sugli stessi appezzamenti.

**Sarchiatura** – Tipica lavorazione di coltivazione, si esegue su piante seminate a file, smuovendo la porzione di terreno libero dalla coltura.

**Scarificazione** – Come lavorazione di coltivazione è chiamata anche ripuntatura. Si attua nei prati vecchi in inverno o inizio primavera con attrezzi che incidono il terreno con tagli verticali allo scopo di favorire la penetrazione dell'aria, dell'acqua e dei fertilizzanti, di intensificare l'attività microbica e di propiziare la mineralizzazione della sostanza organica.

**Scorrimento superficiale ed infiltrazione laterale** – Metodo di irrigazione in cui l'acqua viene fatta scorrere sul terreno sistemato a piani inclinati (è tipica delle marcite lombarde) oppure viene immessa in canaletti o in solchi e raggiunge lateralmente, per infiltrazione, le radici delle piante coltivate. E' frequente nell'irrigazione delle sarchiate, in genere, e delle culture ortive del Mezzogiorno.

**Sementi** – Superfici per la produzione di sementi destinate alla vendita per essere trapiantate. Sono escluse le superfici per la produzione di sementi di cereali, di leguminose, di patate da semina, di piante da semi oleosi. Le superfici utilizzate per la produzione di sementi per il fabbisogno aziendale rientrano nelle varie voci relative alle singole colture.

**Seminativi** – Le colture di piante erbacee, soggette all'avvicendamento colturale che prevede una durata delle coltivazioni non superiore a cinque anni.

**Serre** – Costruzione per la protezione delle coltivazioni, di altezza sufficiente per potervi accedere ed eseguire le operazioni colturali e che realizza un ambiente artificiale che permette di coltivare piante fuori stagione o piante che esigono speciali condizioni climatiche. Fra le serre sono comprese sia le installazioni di tipo tradizionale con strutture in muratura o metallica e con copertura di vetro, che le costruzioni più semplici, generalmente costituite da intelaiatura di legno con copertura di materiale plastico rigido o flessibile estesa sia al tetto sia alle pareti, che di norma si rinnova all'inizio della campagna. Non sono considerate serre le costruzioni la cui copertura è limitata al tetto, dato che non si realizza quella differenza tra condizioni ambientali interne ed esterne che è caratteristica delle serre vere e proprie.

**Sezione censuaria** – Parte del territorio in cui ai fini del catasto è suddiviso il Comune.

**Sgombero quotidiano del letame o rimozione dei rifiuti (impianti per lo)** – Impianti fissi, meccanici o semi meccanici, che trasportano il letame o i rifiuti fuori dai ricoveri nelle concimaie. Sono esclusi i caricatori frontali o posteriori, i ripulitori-trasportatori di letame fissati alle trattrici e le treggie utilizzate per lo sgombero.

**Sili da foraggio** – Speciali serbatoi in muratura od in plastica rigida destinati alla conservazione del foraggio verde o semiessiccato che vi subisce una particolare maturazione. Possono essere di tipo *verticale* (*ermetici, a compressione, ciclatori*) e *orizzontali* (*a trincea, a fossa, a corridoio, a cumulo*). Sono da escludere i cosiddetti "sili all'aperto" costituiti da masse di fieno o paglia pressate e conservate all'aperto.

**Sommersione** – Metodo che prevede la sommersione del terreno con uno strato d'acqua per periodi variabili e con livelli variabili. (tipico delle risaie). L'irrigazione "a conca" degli alberi da frutto nel Mezzogiorno è assimilata alla sommersione.

**Sovescio** – Pratica agricola che prevede la coltivazione di colture intercalari a rapido sviluppo e seminate a forte densità col fine di apportare al terreno azoto e altri elementi fertilizzanti.

#### **Suini**

- *Verri*: maschi interi già utilizzati per la funzione riproduttiva o ad essa destinati.
- *Scrofe*: femmine utilizzate o destinate alla riproduzione.
- *Suini da macello*: suini destinati alla produzione di carne compresi i verri e le scrofe riformate, ossia al termine della loro carriera riproduttiva.

**Sughero** – Sostituisce l'epidermide nella struttura secondaria della pianta; è formato da più strati di cellule nelle cui pareti deposita la suberina, derivata da acidi grassi.

### **Superficie aziendale**

- *Superficie Totale*: area complessiva dei terreni dell'azienda formata dalla superficie agricola utilizzata, da quella coperta da arboricoltura da legno, da boschi, dalla superficie agraria non utilizzata, nonché dall'area occupata da parchi e giardini ornamentali, fabbricati, stagni, canali, cortili situati entro il perimetro dei terreni che costituiscono l'azienda.
- *Superficie agricola utilizzata*: insieme dei terreni investiti a seminativi, coltivazioni legnose agrarie, orti familiari, prati permanenti e pascoli e castagneti da frutto. Essa costituisce la superficie investita ed effettivamente utilizzata in coltivazioni propriamente agricole. E' esclusa la superficie investita a funghi in grotte, sotterranei ed appositi edifici.
- *Agraria non utilizzata*: insieme dei terreni dell'azienda non utilizzati a scopi agricoli per una qualsiasi ragione (di natura economica, sociale od altra), ma suscettibili di essere utilizzati a scopi agricoli mediante l'intervento di mezzi normalmente disponibili presso un'azienda agricola. Sono compresi gli eventuali terreni abbandonati facenti parte dell'azienda ed aree destinate ad attività ricreative. Sono esclusi i terreni a riposo.
- *Altra*: è costituita dalle aree occupate da fabbricati, cortili, strade poderali, fossi, canali, cave, terre sterili, rocce, parchi e giardini ornamentali. Sono comprese anche le superfici delle grotte, dei sotterranei e degli appositi edifici destinati alla coltivazione dei funghi.

**Superficie in produzione** – Per superficie in produzione si intende quella che risulta occupata dagli impianti in fase produttiva, anche se, a seguito di avversità climatiche e/o attacchi parassitari, non ha dato luogo a produzione.

**Terreni a riposo** – Terreni, lavorati (maggesi) o non, che entrano in avvicendamento e sui quali non è praticata alcuna coltura nel corso dell'annata agraria. I dati sono forniti distintamente per le superfici soggette e non a regime d'aiuto comunitario secondo quanto previsto dalla nuova Politica Agraria Comune (PAC). Sono esclusi i terreni in stato di abbandono per una qualsiasi ragione di natura economica, sociale od altra.

**Titolo di possesso dei terreni** – Sono assimilati alla *proprietà*: l'usufrutto, l'enfiteusi, l'assegnazione dei terreni da parte di enti di sviluppo, consorzi e simili, il beneficio parrocchiale, la colonia perpetua. Sono assimilati all'*affitto*: l'affitto misto e l'uso gratuito.

**Trasformazione di uva e olive (impianti per la)** – Impianti utilizzati per la trasformazione dell'uva o delle olive azionati a motore e situati, in genere, in appositi locali destinati ed attrezzati a tale scopo. Sono escluse le pigiatrici, le diraspatrici ed i torchi azionati a mano.

**Trattamento e la trasformazione del latte (impianti per il)** – Impianti propri dell'azienda utilizzati esclusivamente o prevalentemente per il trattamento e la trasformazione del latte aziendale.

**Trattrici** – Trattrici con almeno due assi, utilizzate per l'esecuzione dei lavori agricoli. Sono compresi i veicoli a motore trasformati (derivate) ed i veicoli a motore specializzati (Jeep, Unimag, ecc.) che vengono utilizzati come trattrici agricole propriamente dette.

### **Tunnel e campane**

- *Tunnel*: coperture installate allo scopo di proteggere file di piante;
- *Campane*: coperture installate allo scopo di proteggere singole piante.

Tra i tunnel e le campane sono compresi i cassoni fissi e mobili.

**Uso civico** – E' il diritto che gruppi di persone (collettività di abitanti di un Comune o di una sua frazione) o, anche, di una sola parte di essi o di una collettività di altro tipo (associazione agraria, università, comunanza, partecipazione, dominio collettivo, vicinia, regola, ecc.), esercitano su terreni appartenenti a privati, oppure, ad enti territoriali od associativi di vario genere (Legge 16 giugno 1927, n. 1766, G.U. 3 ottobre 1927, n. 228 e regolamento di applicazione 26 febbraio 1926, n. 332, G.U. 8 marzo 1928, n. 57 e leggi delle Regioni di Statuto ordinario ed a Statuto speciale che regolano la materia).

**Uva per la produzione di vini a denominazione di origine controllata (vini DOC) e controllata e garantita (vini DOCG)** – Uva prodotta da viti appartenenti a vitigni di uva da vino le cui superfici sono iscritte all'*Albo dei vigneti* istituito presso le Camere di Commercio, Industria, Artigianato e Agricoltura, per la produzione di vini a denominazione di origine controllata (vini DOC) e controllata e garantita (vini DOCG). Tale uva può essere destinata in tutto o in parte alla produzione di altri vini o al consumo diretto.

**Uva per la produzione di altri vini (compresi i vini da tavola con indicazione geografica)** – Uva prodotta da viti appartenenti a vitigni di uva da vino le cui superfici non sono iscritte all'*Albo dei vigneti*. Tale uva può anche essere destinata in tutto o in parte al consumo diretto.

**Uva da tavola** – Uva prodotta da viti appartenenti a vitigni di uva da tavola, anche se essa viene destinata del tutto o in parte alla vinificazione.

**Uva per la produzione di vini da tavola con indicazione geografica** – Uva per la produzione di altri vini le cui superfici sono destinate dall'azienda alla produzione di vini da tavola con indicazione geografica e dichiarate come tali alla competente Camera di Commercio, Industria, Artigianato e Agricoltura. Per indicazione geografica si intende la specificazione della zona di produzione in cui ricadono le superfici a vite. Tale zona può essere costituita da una o più unità amministrative (Comune, Provincia, Regione) oppure da una parte del loro territorio o da località delimitate da apposito decreto del Ministero dell'agricoltura e delle foreste.

**Viti madri di portinnesto** – Piante di vite appartenenti a varietà coltivate per la produzione di materiale per la moltiplicazione della vite (tralci). Trattasi di particolari varietà di viti dalle quali vengono prelevate parti di tralci le quali, interrate, emettono radici dando origine ad una nuova piante di vite (barbatella).

**Viti non innestate** – Giovani piante di vite messe a dimora e non ancora innestate, ma destinate ad esserlo.

**Vitigno** – Varietà di una stessa specie di vite, compresi i loro incroci e reincroci, nonché gli incroci tra diverse specie di vite, coltivate per la produzione di uva da vino, uva da tavola o materiale per la moltiplicazione vegetativa della vite.

**Vivai** – Superfici investite a piantine legnose agrarie e forestali, destinate ad essere trapiantate. Sono esclusi i vivai forestali destinati al fabbisogno aziendale, la cui superficie è compresa tra le colture boschive.