

# CARATTERISTICHE STRUTTURALI DELLE AZIENDE AGRICOLE

FASCICOLO REGIONALE  
**EMILIA-ROMAGNA**



SISTEMA STATISTICO NAZIONALE  
ISTITUTO NAZIONALE DI STATISTICA

# Caratteristiche strutturali delle aziende agricole

## FASCICOLO REGIONALE EMILIA-ROMAGNA

*5° Censimento generale dell'agricoltura  
22 ottobre 2000*



*Coordinatore scientifico:* Bruno Massoli  
*Progetto informatico elaborazione dati:* M. Carla Runci  
*Progetto informatico diffusione dati:* Alberto Sorce  
*Coordinamento editoriale diffusione dati:* Franco Lorenzini

Per chiarimenti sul contenuto  
della pubblicazione rivolgersi a:  
ISTAT, Servizio CUE, Via Adolfo Ravà 150 - Roma

Tel: 06.59584535 - 06.59524573  
Fax: 06.5940121

**CARATTERISTICHE  
STRUTTURALI  
DELLE AZIENDE  
AGRICOLE**

**FASCICOLO REGIONALE  
EMILIA-ROMAGNA**

Istituto Nazionale di Statistica  
Via Cesare Balbo, 16 - Roma

*Coordinamento tecnico editoriale:*  
Andrea Braghin - Piero Crivelli  
Servizio Produzione Editoriale  
Via Tuscolana, 1782 - Roma

*Stampa Digitale:*  
Industrie Abbate S.p.a. - febbraio 2003

*Tiratura:*  
450 copie

Si autorizza la riproduzione a fini  
non commerciali e con la citazione della fonte

Il volume e le tavole in esso contenute sono disponibili in formato  
elettronico al sito Internet dell'Istat: [www.istat.it](http://www.istat.it) o al sito dedicato  
esclusivamente ai censimenti: [www.censimenti.it](http://www.censimenti.it)



# Indice

<b>Presentazione .....</b>	<b>11</b>
----------------------------	-----------

## **Introduzione**

1. Cenni storici .....	13
2. Le basi giuridiche .....	14
3. La struttura organizzativa .....	14
4. Le attività di formazione ed istruzione della rete di rilevazione .....	18
5. Il campo di osservazione e l'unità di rilevazione .....	18
6. I criteri per l'individuazione delle aziende agricole .....	19
7. Il questionario di rilevazione .....	20
8. Epoca di riferimento dei dati .....	21
9. L'aggiornamento degli elenchi comunali delle aziende agricole .....	21
10. Le indagini pilota pre-censuarie .....	23
11. Le operazioni preliminari della rete di rilevazione .....	24
12. Le attività di raccolta dei dati .....	25
13. La registrazione controllata .....	26
14. Il trattamento informatico dei dati .....	27
15. Il piano di diffusione dei risultati .....	28
16. Le indagini di qualità e copertura .....	30

<b>Avvertenze alle tavole .....</b>	<b>33</b>
-------------------------------------	-----------

## **Tavole statistiche**

### **Capitolo 1 – Confronti temporali (Universo Italia)**

Tavola 1.1	– Aziende e relativa superficie totale per forma di conduzione e titolo di possesso dei terreni .....	41
Tavola 1.2	– Aziende e relativa superficie agricola utilizzata (SAU) per forma di conduzione e titolo di possesso dei terreni .....	41
Tavola 1.3	– Aziende e relativa superficie totale per classe di superficie totale e classe di superficie agricola utilizzata (SAU) .....	42
Tavola 1.4	– Aziende e relativa superficie investita per le principali coltivazioni praticate .....	42
Tavola 1.5	– Aziende con irrigazione secondo il tipo di approvvigionamento dell'acqua irrigua ed il sistema di irrigazione .....	43
Tavola 1.6	– Aziende con irrigazione secondo le principali coltivazioni irrigate .....	43
Tavola 1.7	– Aziende con allevamenti secondo le principali specie di bestiame .....	44
Tavola 1.8	– Aziende e relativo numero di giornate di lavoro per categoria di manodopera aziendale e classe di giornate di lavoro aziendale .....	44
Tavola 1.9	– Aziende con abitazioni .....	45

Tavola 1.10	– Aziende che utilizzano mezzi meccanici nel complesso e numero di mezzi di proprietà dell'azienda .....	45
-------------	--	----

## Capitolo 2 – Dati regionali (Universo Italia)

### Notizie generali sull'azienda

Tavola 2.1	– Aziende, relativa superficie totale e numero di giornate di lavoro effettuate nell'azienda per classe di superficie totale e forma giuridica .....	49
Tavola 2.2	– Aziende, relativa superficie totale e numero di giornate di lavoro effettuate nell'azienda per classe di superficie totale e forma di conduzione .....	51
Tavola 2.3	– Aziende, relativa superficie agricola utilizzata (SAU) e numero di giornate di lavoro effettuate nell'azienda per classe di superficie agricola utilizzata e forma giuridica .....	52
Tavola 2.4	– Aziende, relativa superficie agricola utilizzata (SAU) e numero di giornate di lavoro effettuate nell'azienda per classe di superficie agricola utilizzata e forma di conduzione .....	54
Tavola 2.5	– Aziende e relativa superficie totale per classe di superficie totale, forma di conduzione, titolo di possesso dei terreni e zona altimetrica .....	55
Tavola 2.6	– Aziende e relativa superficie agricola utilizzata (SAU) per classe di superficie agricola utilizzata, forma di conduzione, titolo di possesso dei terreni e zona altimetrica .....	63
Tavola 2.7	– Aziende per numero dei corpi di terreno, classe di superficie totale e classe di superficie agricola utilizzata (SAU) .....	71
Tavola 2.8	– Superficie totale per numero dei corpi di terreno, classe di superficie totale e classe di superficie agricola utilizzata (SAU) .....	72
Tavola 2.9	– Superficie agricola utilizzata (SAU) per numero dei corpi di terreno, classe di superficie totale e classe di superficie agricola utilizzata .....	73

### Utilizzazione dei terreni

Tavola 2.10	– Aziende e relativa superficie per forma di utilizzazione dei terreni, classe di superficie totale e classe di superficie agricola utilizzata (SAU) .....	74
Tavola 2.11	– Aziende con seminativi e relativa superficie investita per classe di superficie agricola utilizzata (SAU) e principali coltivazioni praticate .....	75
Tavola 2.12	– Aziende con coltivazioni legnose agrarie e relativa superficie investita per le principali coltivazioni praticate e per classe di superficie agricola utilizzata (SAU).....	83
Tavola 2.13	– Aziende con vite e relativa superficie investita per natura della produzione, classe di superficie agricola utilizzata (SAU), forma di conduzione e zona altimetrica .....	84
Tavola 2.14	– Aziende con vite e relativa superficie investita per natura della produzione e classe di superficie investita a vite .....	88
Tavola 2.15	– Aziende con vite e relativa superficie investita per classe di superficie investita a vite, classe di superficie agricola utilizzata (SAU) e forma di conduzione .....	89
Tavola 2.16	– Aziende con vite e relativa superficie investita per natura della produzione, età delle viti e tipo di vitigno .....	90
Tavola 2.17	– Aziende con arboricoltura da legno e/o boschi e relativa superficie per classe di superficie totale e zona altimetrica .....	104
Tavola 2.18	– Aziende che attuano la gestione dei boschi per tipo di intervento e forma giuridica .....	108

Tavola 2.19	– Aziende che attuano la gestione dei boschi per tipo di intervento, classe di superficie totale, forma di conduzione e zona altimetrica .....	109
Tavola 2.20	– Aziende con superficie irrigabile per classe di superficie irrigabile, classe di superficie totale, classe di superficie agricola utilizzata (SAU) e zona altimetrica .....	110
Tavola 2.21	– Aziende che praticano l'irrigazione e relativa superficie irrigata per classe di superficie irrigata, classe di superficie totale, classe di superficie agricola utilizzata (SAU) e zona altimetrica .....	111
Tavola 2.22	– Aziende per principali coltivazioni irrigate e relativa superficie irrigata per classe di superficie agricola utilizzata (SAU), classe di superficie irrigata e zona altimetrica .....	112
Tavola 2.23	– Aziende che praticano l'irrigazione per tipo di approvvigionamento dell'acqua irrigua, classe di superficie totale e classe di superficie agricola utilizzata (SAU) .....	113
Tavola 2.24	– Aziende che praticano l'irrigazione per tipo di approvvigionamento dell'acqua irrigua, forma di conduzione e zona altimetrica .....	114
Tavola 2.25	– Aziende per sistema di irrigazione e relativa superficie irrigata per classe di superficie agricola utilizzata (SAU), classe di superficie irrigata e zona altimetrica .....	115
Tavola 2.26	– Aziende con impianti per la lavorazione e trasformazione dei prodotti delle coltivazioni per classe di superficie totale e classe di superficie agricola utilizzata (SAU) .....	116
<b>Allevamenti</b>		
Tavola 2.27	– Aziende con allevamenti e relativo numero di capi per specie di bestiame, classe di superficie totale e classe di superficie agricola utilizzata (SAU) .....	117
Tavola 2.28	– Aziende con allevamenti e relativo numero di capi per specie di bestiame, forma di conduzione e zona altimetrica .....	118
Tavola 2.29	– Aziende con bovini e/o bufalini e relativo numero di capi per classe di superficie totale e categoria .....	119
Tavola 2.30	– Aziende con suini e relativo numero di capi per classe di superficie totale e categoria .....	120
Tavola 2.31	– Aziende con ovini, caprini, equini, allevamenti avicoli, conigli, struzzi e/o altri allevamenti e relativo numero di capi per classe di superficie totale, specie e categoria .....	121
Tavola 2.32	– Aziende con bovini e relativo numero di capi per classe di capi, classe di superficie totale e classe di superficie agricola utilizzata (SAU) .....	122
Tavola 2.33	– Aziende con bovini e relativo numero di capi per classe di capi, forma di conduzione e zona altimetrica .....	123
Tavola 2.34	– Aziende con vacche da latte e relativo numero di capi per classe di capi, classe di superficie totale e classe di superficie agricola utilizzata (SAU) .....	124
Tavola 2.35	– Aziende con vacche da latte e relativo numero di capi per classe di capi, forma di conduzione e zona altimetrica .....	125
Tavola 2.36	– Aziende con suini e relativo numero di capi per classe di capi, classe di superficie totale e classe di superficie agricola utilizzata (SAU) .....	126
Tavola 2.37	– Aziende con suini e relativo numero di capi per classe di capi, forma di conduzione e zona altimetrica .....	127
Tavola 2.38	– Aziende con ovini e relativo numero di capi per classe di capi, classe di superficie totale e classe di superficie agricola utilizzata (SAU) .....	128
Tavola 2.39	– Aziende con ovini e relativo numero di capi per classe di capi, forma di conduzione e zona altimetrica .....	129

Tavola 2.40	– Aziende con polli da carne e relativo numero di capi per classe di capi, classe di superficie totale e classe di superficie agricola utilizzata (SAU) .....	130
Tavola 2.41	– Aziende con polli da carne e relativo numero di capi per classe di capi, forma di conduzione e zona altimetrica .....	131
Tavola 2.42	– Aziende con galline da uova e relativo numero di capi per classe di capi, classe di superficie totale e classe di superficie agricola utilizzata (SAU) .....	132
Tavola 2.43	– Aziende con galline da uova e relativo numero di capi per classe di capi, forma di conduzione e zona altimetrica .....	133
Tavola 2.44	– Aziende che dispongono di ricoveri per animali e relativo numero di ricoveri per specie di ricovero, classe di superficie totale, classe di capienza di capi adulti ricoverabili e zona altimetrica .....	134
Tavola 2.45	– Aziende che dispongono di ricoveri per animali per numero di capi adulti ricoverabili, tipo di ricovero e tipo di impianto .....	135

### **Mezzi meccanici**

Tavola 2.46	– Aziende che utilizzano mezzi meccanici aziendali ed extraziendali per titolo di possesso dei mezzi meccanici, tipo di mezzo utilizzato e zona altimetrica.....	136
Tavola 2.47	– Aziende che utilizzano mezzi meccanici aziendali ed extraziendali per tipo di possesso, tipo di mezzo utilizzato e zona altimetrica .....	137
Tavola 2.48	– Aziende che utilizzano mezzi meccanici di proprietà dell'azienda e relativo numero di mezzi per classe di superficie agricola utilizzata (SAU) e tipo di mezzo utilizzato .....	138
Tavola 2.49	– Aziende che utilizzano i principali mezzi meccanici di proprietà dell'azienda per numero di mezzi e tipo di mezzo utilizzato .....	139

### **Lavoro**

Tavola 2.50	– Aziende e relativo numero di giornate di lavoro aziendale per classe di giornate di lavoro, classe di superficie totale e classe di superficie agricola utilizzata (SAU) .....	140
Tavola 2.51	– Aziende e relativo numero di giornate di lavoro aziendale per classe di giornate di lavoro, forma di conduzione e zona altimetrica .....	141
Tavola 2.52	– Aziende per categoria di manodopera familiare, classe di superficie totale, classe di superficie agricola utilizzata (SAU) e sesso .....	142
Tavola 2.53	– Aziende per categoria di altra manodopera aziendale, classe di superficie totale, classe di superficie agricola utilizzata (SAU) e sesso .....	144
Tavola 2.54	– Giornate di lavoro aziendale per categoria di manodopera familiare, classe di superficie totale, classe di superficie agricola utilizzata (SAU) e sesso .....	146
Tavola 2.55	– Giornate di lavoro aziendale per categoria di altra manodopera aziendale, classe di superficie totale, classe di superficie agricola utilizzata (SAU) e sesso .....	148
Tavola 2.56	– Aziende per categoria di manodopera familiare, forma di conduzione, zona altimetrica e sesso .....	150
Tavola 2.57	– Aziende per categoria di altra manodopera aziendale, forma di conduzione, zona altimetrica e sesso .....	151
Tavola 2.58	– Giornate di lavoro aziendale per categoria di manodopera familiare, forma di conduzione, zona altimetrica e sesso .....	152
Tavola 2.59	– Giornate di lavoro aziendale per categoria di altra manodopera aziendale, forma di conduzione, zona altimetrica e sesso .....	153
Tavola 2.60	– Componenti della manodopera familiare per categoria, classe di superficie totale, classe di superficie agricola utilizzata (SAU) e sesso .....	154



Tavola 2.61	– Persone per categoria di altra manodopera aziendale, classe di superficie totale, classe di superficie agricola utilizzata (SAU) e sesso .....	156
Tavola 2.62	– Persone per categoria di manodopera familiare, forma di conduzione, zona altimetrica e sesso .....	158
Tavola 2.63	Persone per categoria di altra manodopera aziendale, forma di conduzione, zona altimetrica e sesso .....	159
Tavola 2.64	– Componenti la famiglia del conduttore per numero di componenti, classe di superficie agricola utilizzata (SAU), classe di giornate di lavoro aziendale e sesso .....	160
Tavola 2.65	– Componenti la famiglia del conduttore per numero di componenti, forma di conduzione, zona altimetrica e sesso .....	162
Tavola 2.66	– Componenti la famiglia e parenti del conduttore con attività lavorativa esercitata esclusivamente o prevalentemente presso l'azienda o fuori l'azienda per settore di attività economica, classe di superficie agricola utilizzata (SAU) e forma di conduzione .....	163
Tavola 2.67	– Capi azienda per classe di superficie totale, titolo di studio e sesso .....	167
Tavola 2.68	– Giornate di lavoro dei capi azienda per classe di superficie totale, titolo di studio e sesso .....	169
Tavola 2.69	– Capi azienda per classe di età (in anni compiuti), classe di giornate di lavoro e sesso .....	171
Tavola 2.70	– Giornate di lavoro dei capi azienda per classe di età (in anni compiuti), classe di giornate di lavoro e sesso .....	173

#### **Altre notizie**

Tavola 2.71	– Aziende interessate al contoterzismo e relativo numero di giornate di lavoro secondo l'utilizzazione dei mezzi meccanici per classe di superficie totale e classe di superficie agricola utilizzata (SAU) .....	175
Tavola 2.72	– Aziende interessate al contoterzismo e relativo numero di giornate di lavoro secondo l'utilizzazione dei mezzi meccanici per forma di conduzione e zona altimetrica .....	176
Tavola 2.73	– Aziende che utilizzano mezzi meccanici in altre aziende agricole e relative giornate di lavoro per classe di giornate di lavoro effettuate in altre aziende, classe di superficie agricola utilizzata (SAU) e classe di giornate di lavoro aziendale .....	177
Tavola 2.74	– Aziende che utilizzano mezzi meccanici in altre aziende agricole e relative giornate di lavoro per classe di giornate di lavoro effettuate in altre aziende, forma di conduzione e zona altimetrica .....	178
Tavola 2.75	– Aziende che utilizzano mezzi meccanici extraziendali e relative giornate di lavoro extraziendale per classe di giornate di lavoro extraziendale, classe di superficie agricola utilizzata (SAU) e classe di giornate di lavoro aziendale ....	179
Tavola 2.76	– Aziende che utilizzano mezzi meccanici extraziendali e relative giornate di lavoro extraziendale per classe di giornate di lavoro extraziendale, forma di conduzione e zona altimetrica .....	180
Tavola 2.77	– Aziende che utilizzano mezzi meccanici extraziendali e superficie lavorata secondo le principali operazioni effettuate per classe di superficie agricola utilizzata (SAU), forma di conduzione e zona altimetrica .....	181
Tavola 2.78	– Aziende con attrezzature informatiche per classe di superficie agricola utilizzata (SAU) e forma di conduzione .....	182

#### **Capitolo 3 – Dati regionali (Universo CEE)**

Tavola 3.1	– Aziende e relativa superficie totale per classe di superficie totale, forma di conduzione, titolo di possesso dei terreni e zona altimetrica .....	185
------------	--	-----

Tavola 3.2	– Aziende e relativa superficie agricola utilizzata (SAU) per classe di superficie agricola utilizzata, forma di conduzione, titolo di possesso dei terreni e zona altimetrica .....	193
Tavola 3.3	– Aziende e relativa superficie per forma di utilizzazione dei terreni, classe di superficie totale e classe di superficie agricola utilizzata (SAU) .....	201
Tavola 3.4	– Aziende con seminativi e relativa superficie investita per classe di superficie agricola utilizzata (SAU) e principali coltivazioni praticate .....	202
Tavola 3.5	– Aziende con coltivazioni legnose agrarie e relativa superficie investita per le principali coltivazioni praticate e per classe di superficie agricola utilizzata (SAU) .....	210
Tavola 3.6	– Aziende con superficie irrigabile per classe di superficie irrigabile, classe di superficie totale, classe di superficie agricola utilizzata (SAU) e zona altimetrica .....	211
Tavola 3.7	– Aziende con allevamenti e relativo numero di capi per specie di bestiame, classe di superficie totale e classe di superficie agricola utilizzata (SAU) .....	212
Tavola 3.8	– Aziende con bovini e relativo numero di capi per classe di capi, classe di superficie totale e classe di superficie agricola utilizzata (SAU) .....	213
Tavola 3.9	– Aziende con vacche da latte e relativo numero di capi per classe di capi, classe di superficie totale e classe di superficie agricola utilizzata (SAU) .....	214
Tavola 3.10	– Aziende con suini e relativo numero di capi per classe di capi, classe di superficie totale e classe di superficie agricola utilizzata (SAU) .....	215
Tavola 3.11	– Aziende con ovini e relativo numero di capi per classe di capi, classe di superficie totale e classe di superficie agricola utilizzata (SAU) .....	216
Tavola 3.12	– Aziende con polli da carne e relativo numero di capi per classe di capi, classe di superficie totale e classe di superficie agricola utilizzata (SAU) .....	217
Tavola 3.13	– Aziende con galline da uova e relativo numero di capi per classe di capi, classe di superficie totale e classe di superficie agricola utilizzata (SAU) .....	218
Tavola 3.14	– Aziende che utilizzano mezzi meccanici aziendali ed extraziendali per titolo di possesso dei mezzi meccanici, tipo di mezzo utilizzato e zona altimetrica .....	219
Tavola 3.15	– Aziende e relativo numero di giornate di lavoro aziendale per classe di giornate di lavoro, classe di superficie totale e classe di superficie agricola utilizzata (SAU) .....	220
Tavola 3.16	– Aziende per categoria di manodopera familiare, classe di superficie totale, classe di superficie agricola utilizzata (SAU) e sesso .....	221
Tavola 3.17	– Aziende per categoria di altra manodopera aziendale, classe di superficie totale, classe di superficie agricola utilizzata (SAU) e sesso .....	223
Tavola 3.18	– Aziende interessate al contoterzismo e relativo numero di giornate di lavoro secondo l'utilizzazione dei mezzi meccanici per classe di superficie totale e classe di superficie agricola utilizzata (SAU) .....	225

## **Allegati**

Glossario .....	227
Questionario di azienda agricola .....	243

# Presentazione

In questo fascicolo sono riportati i risultati definitivi del 5° Censimento generale dell'agricoltura. Le tavole formano un ampio quadro conoscitivo dell'agricoltura nello specifico di territorio e della sua evoluzione rispetto al 1990 e al 1982, anni di effettuazione dei due precedenti censimenti. In particolare, le tavole di questo fascicolo trattano delle caratteristiche strutturali delle aziende agricole, rinviando ad altri fascicoli di prossima uscita le informazioni relative alle caratteristiche tipologiche (dimensione economica e orientamento tecnico delle aziende agricole).

Il fascicolo è stato strutturato in modo da offrire all'utente non solo dati sulle dimensioni del settore agricolo nel territorio di riferimento, ma anche informazioni sui principali aspetti tecnici e metodologici che hanno caratterizzato l'esecuzione del Censimento.

Dopo brevi cenni storici sui censimenti dell'agricoltura effettuati in Italia, vengono fornite indicazioni sulle basi giuridiche del Censimento, sulle indagini pilota realizzate per verificare sul piano tecnico l'efficacia delle procedure previste e degli strumenti di rilevazione, sulle modalità dell'aggiornamento preliminare degli elenchi comunali delle aziende agricole, finalizzato ad ottenere la massima copertura dei risultati, sulla struttura organizzativa adottata per la rilevazione e sulle modalità di istruzione del personale addetto alle operazioni censuarie.

Vengono, inoltre, riportate le definizioni relative all'unità di rilevazione adottata per il Censimento, in continuità con le precedenti edizioni e in coerenza con le regole statistiche internazionali ed europee; si tratta in particolare delle definizioni di *azienda agricola*, *forestale* e *zootecnica*, di *centro aziendale* e di *conduttore dell'azienda*. Ulteriori informazioni sono offerte in merito ai criteri stabiliti per individuare le unità da censire sul territorio. Alla determinazione del campo di osservazione è dedicato un breve paragrafo nel quale viene specificata la differenza tra universo delle aziende a livello nazionale e a livello comunitario. Le innovazioni apportate al questionario di rilevazione rispetto alle precedenti edizioni del Censimento sono presentate in un apposito paragrafo, mentre il questionario stesso è riprodotto alla fine del fascicolo.

Lo svolgimento delle operazioni censuarie viene riassunto nei paragrafi successivi, mettendo in luce le operazioni preliminari eseguite dagli organi censuari e lo sviluppo delle attività di raccolta dei dati che sono stati monitorati in continuo attraverso un sistema di *reporting* condiviso dai principali organi censuari, aventi accesso ad un sito Internet predisposto allo scopo dall'Istat. Altre informazioni sulle attività censuarie sono riassunte in merito alla registrazione controllata e al trattamento informatico dei dati per la loro validazione e correzione.

Nell'ultimo paragrafo della "Introduzione" al fascicolo si dà conto delle modalità di diffusione dei risultati provvisori e definitivi e viene presentato il piano di pubblicazione del 5° Censimento generale dell'agricoltura, in modo da orientare il lettore circa la complessiva offerta informativa predisposta dall'Istat sia su supporto cartaceo che informatico, in questo caso attraverso la disponibilità di un *data warehouse* accessibile dal sito Internet dell'Istituto.

Per facilitare l'interpretazione dei dati riportati nelle tavole statistiche, sono state redatte apposite "Avvertenze", nelle quali viene chiarito il significato dei valori presenti in ciascuna di esse.

Le tavole statistiche di questo fascicolo sono 106 e sono state raggruppate in tre capitoli.

Il Capitolo 1 – Confronti temporali (Universo Italia) – riporta in 10 tavole statistiche i dati del territorio di riferimento del fascicolo, relativi ai principali caratteri rilevati, messi a confronto con i dati risultati dalle evidenze dei censimenti del 1990 e del 1982 in termini di valori assoluti. Vengono presentati anche confronti in termini di indicatori sintetici, quali la superficie media per azienda. Tutti i

confronti sono effettuati con riferimento all'universo Italia che comprende tutte le aziende agricole censite nel territorio di riferimento del fascicolo, quale che sia la loro ampiezza in termini di superficie e di dimensione economica.

Il Capitolo 2 – Dati regionali (Universo Italia) – contiene le elaborazioni effettuate sui risultati aggregati a livello complessivo e per zone altimetriche. I dati considerati nelle 78 tavole statistiche si riferiscono alle informazioni registrate nel questionario di azienda, combinando i diversi caratteri strutturali in relazione all'argomento considerato.

Un primo gruppo di tavole prende in esame le informazioni generali sull'azienda, concernenti la forma giuridica e il sistema di conduzione, inteso sia come rapporto tra impresa e lavoro (forma di conduzione), sia come rapporto tra impresa e proprietà fondiaria (titolo di possesso dei terreni). Fanno parte di questo primo gruppo di tavole anche quelle dedicate alla frammentazione delle superfici aziendali in corpi di terreno.

Gli aspetti relativi all'utilizzazione dei terreni vengono trattati mettendo in luce la destinazione delle superfici alle principali classi di coltivazione dei terreni durante l'annata agraria 1999-2000. In questo ambito sono presentate anche alcune tavole statistiche che espongono i dati relativi alle sole aziende con terreni irrigui. Viene inoltre proposta una dettagliata analisi della viticoltura con riferimento agli impianti secondo la loro natura, la classe di età e il tipo di vitigno.

Le elaborazioni sulle aziende con allevamenti riguardano la consistenza delle specie di bestiame più rilevanti dal punto di vista economico, nonché i ricoveri per animali con riferimento alla loro capienza e alla dotazione di specifiche installazioni.

Alla meccanizzazione aziendale sono riferite numerose tavole che ne descrivono l'intensità e la diffusione distinguendo per tipo di mezzo meccanico e per titolo di utilizzazione (in proprietà, in comproprietà, in conto terzi). Particolare attenzione è dedicata al contoterzismo attivo e passivo che viene esaminato anche in relazione al numero di giornate di lavoro effettuate in azienda.

Le tavole sulla manodopera aziendale riportano i dati differenziati per singole categorie e per genere. L'analisi riguarda il volume di lavoro e il numero di persone che hanno lavorato in azienda durante l'annata agraria 1999-2000. Il tipo di attività lavorativa esercitata fuori dall'azienda agricola dal conduttore e dai suoi familiari è considerata in una specifica tavola. Ulteriori informazioni sono fornite in merito alle caratteristiche socio-demografiche dei conduttori e dei capi azienda, nonché alla composizione della famiglia del conduttore.

Il Capitolo 3 – Dati regionali (Universo CEE) – comprende 18 tavole statistiche elaborate in base al particolare campo di osservazione comunitario, comparabile tra gli stati membri dell'Unione Europea. Esso differisce dall'Universo Italia per il fatto che non comprende le aziende agricole con superficie agricola utilizzata (SAU) inferiore ad un ettaro e con produzione agricola commercializzata inferiore a 4 milioni di Lire (pari a 2.065,83 Euro). Le elaborazioni relative alle aziende che superano almeno uno dei due limiti citati, offrono agli utenti la possibilità di confrontare alcune fondamentali caratteristiche strutturali del settore, anche per zone altimetriche, secondo i due campi di osservazione della rilevazione censuaria: quello nazionale e quello comunitario.

In allegato è riportato un glossario contenente, per ciascuna informazione rilevata con il questionario di azienda, la corrispondente definizione adottata. Per una più agevole consultazione, le singole voci sono riportate in ordine alfabetico.

# Introduzione

## 1. Cenni storici

I censimenti economici hanno l'obiettivo principale di fornire un quadro esaustivo e territorialmente dettagliato delle dimensioni e delle caratteristiche del sistema economico nazionale. Inoltre, essi consentono la predisposizione di archivi delle unità produttive (aziende, imprese, istituzioni) da utilizzare nei periodi intercensuari come basi per l'esecuzione di indagini campionarie, per ricerche e per studi economici e sociali.

Il Censimento generale dell'agricoltura è stato effettuato con riferimento alla data del 22 ottobre 2000. Esso è il quinto svolto in Italia ed ha avuto luogo in una stagione di grande importanza per il settore agricolo, che ha vissuto un riposizionamento strategico di notevole portata. Infatti, la riforma della politica agricola comunitaria, unitamente al varo della cosiddetta "Agenda 2000" e al previsto allargamento dell'Unione Europea a numerosi altri paesi, ha avviato un ripensamento profondo delle strategie di sviluppo del settore, sempre più orientato a svolgere un ruolo multifunzionale, di carattere economico, ambientale e sociale.

Il Censimento del 2000, pur utilizzando una tecnica di rilevazione tradizionale basata sulla conduzione di interviste "faccia a faccia" e salvaguardando la continuità storica rispetto ai censimenti precedenti, ha presentato numerose ed importanti novità rispetto al passato, conseguendo un elevato standard qualitativo dei dati e una più rapida diffusione dei risultati, che costituiscono una base conoscitiva affidabile per la definizione di politiche nazionali e regionali.

Il piano di rilevazione del 5° Censimento generale dell'agricoltura è stato predisposto sulla base delle proposte formulate da un'apposita Commissione di studio istituita presso l'Istituto nazionale di statistica, della quale hanno fatto parte docenti universitari e rappresentanti di amministrazioni pubbliche e di organizzazioni di categoria.<sup>1</sup>

Sul piano dell'organizzazione, il sistema degli organi censuari è stato improntato alla massima integrazione e valorizzazione delle specifiche competenze dei soggetti che svolgono attività statistica sul territorio nazionale, in particolare a livello regionale e comunale, in linea con le recenti riforme amministrative e costituzionali che hanno ridisegnato il ruolo ed i compiti delle autonomie locali nell'ordinamento italiano.

La diffusione dei dati è stata progettata in modo da rispettare la tutela della riservatezza e da utilizzare anche moderni strumenti informatici (*data warehouse on line*) allo scopo di facilitarne l'accesso da parte degli utenti. Infine, va sottolineato come i risultati del Censimento agricolo vengono rilasciati secondo un'articolazione territoriale coerente con quella che verrà adottata nei censimenti generali del 2001 (popolazione, abitazioni, industria e servizi), così da offrire all'utenza (in particolare quella costituita dagli enti locali) una base statistica pienamente integrata sui principali caratteri demografici, sociali ed economici.

---

<sup>1</sup> In tale Commissione erano rappresentate le seguenti Amministrazioni ed Enti: Ministero per le Politiche Agricole e Forestali; Ministero per le Attività Produttive; Ministero dell'Ambiente e della Tutela del Territorio; Ministero dell'Interno; Ministero dell'Economia e delle Finanze; Ministero della Salute; Istituto Nazionale di Economia Agraria; Assessorati all'Agricoltura ed alle Foreste delle Regioni Piemonte, Veneto, Emilia -Romagna, Marche e Sicilia; Unione Italiana delle Camere di Commercio, Industria, Artigianato e Agricoltura; Associazione nazionale comuni italiani; Unione Statistica dei Comuni Italiani; Confederazione generale dell'agricoltura italiana, Confederazione nazionale coltivatori diretti; Confederazione Italiana Agricoltori; Confederazione Produttori Agricoli; Agenzia Nazionale per la Protezione dell'Ambiente; Istituto di Servizi per il Mercato Agricolo

## **2. Le basi giuridiche**

L'obbligo di esecuzione decennale di un censimento dell'agricoltura è previsto dall'art. 2 del regolamento CEE n. 571 del 28 febbraio 1988, modificato dal regolamento CE n. 2467 del 17 dicembre 1996. Queste norme disciplinano la produzione (con cadenza biennale) di informazioni statistiche di carattere strutturale sulle aziende agricole, sulle coltivazioni, sulla consistenza degli allevamenti, sui mezzi meccanici, sul lavoro, ecc., allo scopo di valutare la situazione di un settore fondamentale per l'economia dell'Unione Europea e di seguire l'evoluzione nel tempo della sua struttura produttiva.

Mentre la rilevazione periodica di tali caratteri (che in Italia ha cadenza annuale) è effettuata su base campionaria, il Censimento rileva informazioni strutturali su tutte le aziende agricole, perseguendo anche l'obiettivo di aggiornare lo schedario delle aziende stesse. Di conseguenza sono state rilevate, in ciascun Comune, la consistenza numerica delle aziende agricole, forestali e zootecniche, di qualsiasi ampiezza e da chiunque condotte, nonché le loro fondamentali caratteristiche strutturali. I dati di censimento, inoltre, servono a costruire l'Archivio statistico delle aziende e imprese agricole (ASAIA), in esecuzione del regolamento comunitario n. 2186 del 1993.

Altre disposizioni in materia di statistiche agricole sono contenute in vari regolamenti e direttive dell'Unione Europea e nelle raccomandazioni dell'Organizzazione delle Nazioni Unite per l'alimentazione e l'agricoltura (FAO), tutti atti volti ad ottenere informazioni statistiche omogenee e comparabili a livello europeo e mondiale.

A livello nazionale, le disposizioni di carattere generale in materia di censimenti sono contenute nell'art. 37 della legge 17 maggio 1999 n. 144 e nel relativo regolamento di esecuzione approvato con DPR n.197 del 6 giugno 2000. L'attuale disciplina dell'attività censuaria deriva dalla considerazione della stessa come funzione istituzionale dell'Istat, a differenza dal passato quando i censimenti erano disciplinati autonomamente da un'apposita legge di indizione e finanziamento e da uno specifico regolamento di esecuzione.

L'attività censuaria svolta dalle Regioni e dalla Province autonome di Trento e di Bolzano è oggetto di una separata disciplina stabilita nelle sue linee fondamentali dal Protocollo di intesa stipulato tra l'Istat e la Conferenza dei Presidenti delle Regioni e delle Province autonome il 5 agosto 1999 ed approvato dalla Conferenza Stato-Regioni.

L'attività censuaria si è svolta secondo quanto previsto dalla normativa che regola il trattamento dei dati personali dettata dagli articoli 17 e 18 del regolamento di esecuzione del Censimento e dalla legge n. 675 del 1996 e successive modifiche e integrazioni, in particolare del d.lgs. n. 281 del 1999.

La disciplina delle operazioni tecniche è stata dettata con il Piano di censimento generale, integrato dai piani regionali approvati secondo la procedura prevista dal citato Protocollo di intesa, nonché da specifiche circolari dell'Istat.

Il 5° Censimento generale dell'agricoltura è inserito tra le statistiche di interesse nazionale: esso è incluso nel Programma statistico nazionale, approvato con DPCM del 31 marzo 2000, e nell'elenco delle rilevazioni soggette all'obbligo di risposta previsto dal DPR del 5 luglio 1999, pubblicato nella G.U. n. 194 del 19 agosto 1999.

## **3. La struttura organizzativa**

La rete di rilevazione del Censimento si è articolata su quattro livelli territoriali e ha coinvolto diversi organismi: il livello nazionale è stato costituito dall'Istat e dall'Unione nazionale delle Camere di Commercio; il livello regionale è stato costituito dagli Uffici regionali di censimento, dalle Commissioni tecniche regionali istituite presso le Regioni e le Province autonome e dagli Uffici regionali dell'Istat; il

---

Alimentare; Ente per le Nuove tecnologie, l'Energia e l'Ambiente; Azienda di Stato Interventi nel Mercato Agricolo; Unione Province Italiane; Istituto Nazionale di Sociologia Rurale; docenti universitari.



livello provinciale è stato costituito dagli Uffici provinciali di censimento istituiti presso le Camere di commercio e dai Gruppi tecnici provinciali; il livello comunale è stato costituito dagli Uffici comunali di censimento.

I Prefetti e i Sindaci, con riferimento al territorio di propria competenza, hanno provveduto ad assicurare il buon andamento ed il regolare svolgimento delle operazioni di censimento, secondo quanto disposto dalle vigenti disposizioni di legge e dal regolamento di esecuzione del Censimento stesso.

### Struttura della rete di rilevazione

REGIONI	NUMERO COMUNI AL 22-10-2000	ISPETTORATI PROVINCIALI ISTAT	UNITA' – ORGANI DI CENSIMENTO						
			REGIONI (UCR)		CAMERE DI COMMERCIO (UCP)	COMUNI (UCC)			RILEVATORI
			Responsabili dei coordinatori intercomunali (RPCIC)	Coordinatori intercomunali (CIC)	Responsabili dei coordinatori provinciali (RCP)	Totale	Responsabili (a)	Coordinatori	
Piemonte	1.206	8	29	130	8	1.206	1.206	148	1.619
Valle d'Aosta	74	1	1	8	1	74	74	2	88
Lombardia	1.546	11	36	108	11	1.546	1.546	285	1.811
Trentino-A.A.	339	2	2	32	2	339	339	19	614
Veneto	581	7	29	75	7	626	581	45	1.732
Friuli-V.G.	219	4	7	31	4	219	219	70	413
Liguria	235	4	11	37	4	257	235	22	511
Emilia-R.	341	9	23	59	9	341	341	14	1.066
Toscana	287	10	34	64	10	346	287	59	1.246
Umbria	92	2	12	20	2	114	92	22	499
Marche	246	4	4	52	4	246	246	21	2.939
Lazio	377	5	15	87	5	512	377	135	1.867
Abruzzo	305	4	11	40	4	315	305	10	770
Molise	136	2	6	16	2	136	136	38	340
Campania	551	5	12	105	5	555	551	4	2.230
Puglia	258	5	26	80	5	643	258	385	3.047
Basilicata	131	2	9	35	2	169	131	38	743
Calabria	409	5	5	78	5	511	409	102	1.745
Sicilia	390	9	24	150	9	622	390	232	2.830
Sardegna	377	4	19	100	4	377	377	65	1.016
ITALIA	8.100	103	315	1.307	103	9.154	8.100	1.716	27.126

(a) In 643 Comuni il responsabile di UCC ha anche svolto le funzioni ed i compiti di coordinatore.

Al livello nazionale hanno operato i seguenti organismi:

- Istituto nazionale di statistica*, con l'incarico di provvedere all'effettuazione del Censimento dell'agricoltura. L'Istat, quale titolare della rilevazione, ha esercitato un potere decisorio tecnico e metodologico in ordine all'organizzazione del Censimento e alle sue modalità di svolgimento. In particolare, l'Istat ha impartito agli organismi della rete censuaria le istruzioni necessarie per

l'esecuzione del Censimento e ha sovrinteso a tutte le relative operazioni, adottando i provvedimenti necessari per assicurare il loro regolare e tempestivo svolgimento. L'Istat ha esercitato tali funzioni anche attraverso le sue articolazioni territoriali costituite dagli uffici regionali. Inoltre, l'Istituto si è avvalso della collaborazione degli Uffici di statistica del Sistema statistico nazionale (Sistan) che, in base a quanto stabilito dal regolamento, hanno assunto la qualificazione giuridica di organi di censimento.

- b) L'*Ufficio di statistica di Unioncamere*, facente parte del Sistema statistico nazionale, ha avuto il compito di collaborare con l'Istat e con le Camere di commercio per assicurare il funzionamento degli organi censuari di livello provinciale.

Al *livello regionale* l'organizzazione si è basata su un modello "a geometria variabile" definito dal Protocollo d'intesa Istat-Regioni. In base ad esso il Piano generale di censimento è stato integrato dai singoli piani di censimento regionali approvati dalle Regioni e dalle Province autonome, anche sulla scorta delle valutazioni organizzative, tecniche e metodologiche effettuate dall'Istat.

Il nucleo dell'organizzazione a livello regionale è stato rappresentato dall'Ufficio di censimento regionale (UCR), mentre l'operatività sul territorio di competenza è stata assicurata dalla rete dei coordinatori intercomunali e dei rispettivi responsabili provinciali. L'UCR ha, inoltre, avuto il compito di fornire assistenza e sostegno tecnico alla Commissione tecnica regionale.

Nel dettaglio, il livello regionale è stato rappresentato dai seguenti organismi:

- a) *Ufficio regionale dell'Istat*, con il compito di sovrintendere a tutte le attività svolte dagli organi censuari a livello locale e di verificare l'attuazione dei piani di censimento regionali, con particolare riferimento alla designazione dei coordinatori intercomunali e dei loro responsabili provinciali, alle attività di formazione, istruzione e sensibilizzazione, allo svolgimento delle indagini pilota e di controllo. Gli uffici regionali hanno, inoltre, valutato i rapporti periodici sullo svolgimento delle operazioni censuarie nel territorio di competenza e svolto attività ispettiva.
- b) *Ufficio di censimento regionale (UCR)*, con il compito di curare, in generale, l'esecuzione del piano di censimento dell'Istat e di quello regionale.

Tra le funzioni svolte dagli UCR si segnalano in particolare le seguenti:

- la designazione dei coordinatori intercomunali e dei loro responsabili provinciali;
  - la sensibilizzazione delle istituzioni locali e delle aziende agricole;
  - lo svolgimento di attività di istruzione e di formazione;
  - il monitoraggio delle operazioni;
  - la rendicontazione dei contributi finanziari ricevuti.
- c) *Commissione tecnica regionale*, con il compito di assistere la Regione nella predisposizione del piano regionale di censimento e di sovrintendere al buon andamento delle operazioni censuarie, attraverso la valutazione del monitoraggio delle stesse.
- I compiti specifici assegnati alle Commissioni sono stati:
- la predisposizione del piano regionale e la sua eventuale revisione alla luce delle osservazioni dell'Istat;
  - la valutazione dello stato di attuazione del piano, anche nella fase precedente l'avvio delle operazioni di rilevazione censuaria;
  - la valutazione, sulla base degli aggiornamenti periodici trasmessi dall'UCR, dell'andamento delle attività censuarie;
  - l'individuazione degli interventi da adottare nelle situazioni di ritardo a livello comunale e provinciale.

Al *livello provinciale* hanno operato i seguenti organismi:

- a) *Ufficio di censimento provinciale (UCP)*, istituito presso la Camera di commercio, con il compito di sovrintendere al coordinamento delle operazioni censuarie a livello provinciale. Gli UCP hanno assolto a una funzione di stimolo, raccordo e controllo di tutte le operazioni censuarie svolte dagli Uffici comunali, svolgendo attività di natura organizzativa strumentali all'attività di rilevazione, nonché compiti di istruzione e formazione, di assistenza organizzativa e monitoraggio delle operazioni censuarie, attraverso un apposito collegamento informatico.

Tra i compiti specifici assegnati agli UCP vi sono stati:

- l'organizzazione di riunioni di istruzione sulle attività censuarie;
- la creazione del collegamento telematico con l'Istat per la trasmissione dei dati via Internet;
- il raccordo tecnico-organizzativo con il responsabile provinciale dei coordinatori intercomunali;
- la segnalazione di situazioni critiche all'UCR ed all'Ufficio regionale dell'Istat.

Nelle Province autonome di Trento e Bolzano le funzioni di UCP sono state svolte rispettivamente dal Servizio Statistica della Provincia autonoma di Trento e dall'Istituto provinciale di statistica della Provincia autonoma di Bolzano (ASTAT).

- b) *Gruppo tecnico provinciale*, con il compito di realizzare il collegamento funzionale tra i diversi livelli di responsabilità censuarie presenti a livello provinciale, ai fini della elaborazione del calendario di assistenza tecnica agli UCC, della programmazione di attività e di interventi di diversa natura, nonché di valutazione dell'andamento complessivo del Censimento. Esso è stato formato dal responsabile dell'UCP, da un funzionario dell'Ufficio regionale dell'Istat e dal responsabile provinciale dei coordinatori intercomunali.

Nell'ambito di ciascuna Provincia hanno operato i coordinatori intercomunali e il loro responsabile provinciale, i primi con il compito di provvedere al controllo delle attività di rilevazione effettuate presso le aziende agricole, il secondo con il compito di coordinare le attività di assistenza tecnica alla rilevazione.

Tra le funzioni specifiche dei coordinatori intercomunali era compresa:

- l'istruzione dei coordinatori e rilevatori comunali;
- l'assistenza tecnica nel corso delle attività di rilevazione;
- la redazione di rapporti settimanali.

Tra le funzioni specifiche dei responsabili provinciali figurava:

- l'assegnazione dei Comuni della Provincia di competenza ai singoli coordinatori intercomunali;
- la predisposizione dei programmi di attività dei coordinatori intercomunali;
- l'espletamento di attività di istruzione;
- l'organizzazione delle indagini post-censuarie.

Nella struttura organizzativa il *livello comunale* è stato rappresentato dall'*Ufficio di censimento comunale (UCC)*, con la funzione di rilevazione diretta sul territorio. I principali compiti assegnati all'UCC sono stati:

- la nomina di eventuali ulteriori coordinatori comunali;
- la selezione dei rilevatori;
- l'istruzione ai rilevatori e coordinatori comunali;
- la verifica, controllo e aggiornamento degli elenchi delle unità di rilevazione;
- la raccolta dei dati presso le aziende agricole e il controllo della corretta compilazione dei questionari;
- la comunicazione periodica di informazioni e dati sullo svolgimento delle operazioni censuarie;
- la revisione quantitativa del materiale raccolto e il suo confezionamento per la successiva spedizione ai centri di registrazione.

Alle dirette dipendenze del responsabile dell'UCC hanno operato i coordinatori comunali e i rilevatori. La nomina dei primi era obbligatoria nei Comuni con almeno 600 aziende da censire. I

secondi sono stati impegnati nella misura di uno ogni 150 aziende (o frazione di 150 comunque non inferiore a 100).

Ai coordinatori comunali è stato affidato l'incarico di pianificare, coordinare e controllare l'attività di rilevazione presso le aziende. I rilevatori comunali hanno effettuato la rilevazione presso le aziende agricole, raccogliendo i dati tramite intervista diretta ai conduttori.

#### **4. Le attività di formazione ed istruzione della rete di rilevazione**

A causa dell'articolazione territoriale e della complessità della rete di rilevazione, l'attività di formazione e istruzione dei soggetti coinvolti ha avuto un ruolo determinante per il buon esito delle operazioni censuarie.

Le attività formative hanno coperto l'intera rete di rilevazione con una serie di interventi "a cascata", ricorrendo a più strumenti. Infatti i corsi di istruzione e formazione si sono sviluppati secondo un percorso per fasi successive che ha coinvolto via via destinatari diversi: gli Uffici regionali dell'Istat, gli Uffici di censimento regionali (UCR), gli Uffici di censimento provinciali (UCP), i coordinatori intercomunali e i loro responsabili provinciali e gli Uffici di censimento comunali (UCC) con i loro coordinatori e rilevatori.

Dato l'elevato numero delle persone da formare e la loro distribuzione su tutto il territorio nazionale, nonché la diversità dei fabbisogni formativi, si sono attuati molteplici interventi. Accanto alla formazione in aula si è fatto ricorso anche allo strumento della formazione a distanza, tramite l'utilizzo di appositi strumenti (CD-Rom formativo, pagina dedicata nel sito Internet del Censimento).

Ulteriori interventi di carattere formativo, aggiuntivi rispetto a quelli dedicati alle istruzioni per la rilevazione, si sono svolti nei confronti dei coordinatori intercomunali e dei coordinatori comunali, a cura sia dell'Istat, sia degli Uffici regionali di censimento.

Interventi di verifica della formazione dei rilevatori e di *training on the job* sono stati svolti dai coordinatori intercomunali nel corso delle ispezioni volte a fornire assistenza tecnica agli UCC durante lo svolgimento della rilevazione.

Le istruzioni al personale degli UCR, ai responsabili degli UCP e ai responsabili provinciali dei coordinatori intercomunali sono state effettuate da personale selezionato dall'Istat e da funzionari dell'Istituto.

Le istruzioni ai coordinatori intercomunali sono state trasmesse da personale appartenente all'Istat e agli UCR, nonché dai responsabili dei coordinatori intercomunali. A loro volta, i coordinatori intercomunali, coadiuvati da personale dell'Istat, hanno effettuato gli interventi di istruzione ai coordinatori comunali e ai rilevatori.

#### **5. Il campo di osservazione e l'unità di rilevazione**

Il campo di osservazione del Censimento dell'agricoltura ha considerato tutte le aziende agricole, forestali e zootecniche, di qualsiasi ampiezza e da chiunque condotte. Sono rientrate nel suddetto campo di osservazione anche:

- le aziende agricole degli istituti di ricerca, degli ospedali, delle cliniche, delle comunità religiose, degli istituti penitenziari e delle imprese industriali;
- gli allevamenti di tori e verri da riproduzione, gli allevamenti di cavalli, i centri di incubazione;
- le aziende agricole costituite da prati permanenti e/o pascoli condotti dalle amministrazioni comunali (terreni messi a disposizione, generalmente dietro corresponsione di un canone, per il pascolo di animali appartenenti ad altre aziende).

I terreni destinati ad alcuni usi particolari, se non compresi nella superficie totale di un'azienda agricola attiva, sono stati esclusi dal campo di osservazione del Censimento. Questa esclusione riguarda in particolare:

- i suoli edificabili o comunque non destinati ad uso agricolo;
- i parchi e i giardini ornamentali;
- i terreni completamente abbandonati;
- i piccoli orti familiari, generalmente annessi alle abitazioni, la cui produzione era destinata normalmente all'autoconsumo (salvo il caso in cui la persona che ne disponeva fosse conduttore di azienda agricola; in tal caso l'orto doveva essere considerato parte integrante dell'azienda stessa);
- i piccoli allevamenti a conduzione familiare, costituiti da uno o due capi di bestiame suino, ovino, caprino o da pochi animali di bassa corte (polli, tacchini, oche, conigli ecc.) utilizzati normalmente per autoconsumo (salvo il caso in cui la persona che ne disponeva fosse anche conduttore di azienda agricola; in tal caso questi allevamenti dovevano essere considerati parte integrante dell'azienda stessa).

Sono state inoltre escluse dal campo di osservazione le scuderie, i terreni per l'esercizio dei cavalli da corsa, gli allevamenti di cani, i centri di commercio del bestiame ed i macelli che non praticavano l'allevamento del bestiame. Gli allevamenti ittici (impianti di acquacoltura) sono rientrati nel campo di osservazione del Censimento solo se praticati nell'ambito di un'azienda agricola.

L'unità di rilevazione del Censimento è stata l'*azienda agricola, forestale e zootecnica*, definita come *l'unità tecnico-economica costituita da terreni, anche in appezzamenti non contigui, ed eventualmente da impianti ed attrezzature varie in cui si attua la produzione agraria, forestale o zootecnica ad opera di un conduttore, e cioè persona fisica, società od ente, che ne sopporta il rischio sia da solo (conduttore coltivatore o conduttore con salariati), sia in forma associata.*

Caratteri distintivi fondamentali di un'azienda agricola sono stati pertanto:

- l'utilizzazione dei terreni per la produzione agricola e/o forestale e/o zootecnica: tali terreni potevano essere costituiti da una o più particelle (contigue o no), situate nello stesso Comune oppure in Comuni diversi, anche non confinanti o vicini tra loro;
- la presenza di un conduttore, cioè di una persona fisica, società od ente che sopportava il rischio imprenditoriale connesso con l'attività economica dell'azienda.

Tra le aziende agricole sono state comprese anche quelle prive di terreno agrario ed in particolare:

- le aziende zootecniche nelle quali si allevava bestiame senza utilizzazione di terreno agrario (allevamenti intensivi di bovini, di suini, avicunicoli, ecc.);
- le aziende zootecniche nelle quali il bestiame veniva allevato utilizzando terreni pascolativi appartenenti a Comuni, ad altri enti pubblici od a privati, senza che i terreni potessero configurarsi come elementi costitutivi di dette aziende.

## **6. I criteri per l'individuazione delle aziende agricole**

Le aziende agricole sono state individuate nel Comune, ed in particolare nel foglio di mappa catastale, in cui ricadeva il centro aziendale o, in mancanza di esso, la maggior parte delle particelle catastali costituenti la superficie totale aziendale. Ne consegue che le aziende agricole, i cui terreni erano situati in due o più fogli di mappa catastali dello stesso Comune oppure in due o più Comuni, sono state rilevate dal Comune ove era situato il centro aziendale e, quindi, indicate nel relativo foglio di mappa catastale. Pertanto, il luogo dove era ubicata l'abitazione del conduttore, se non coincidente con il centro aziendale, non ha costituito elemento per l'individuazione di un'azienda agricola, né per l'attribuzione dell'azienda stessa ad un determinato foglio di mappa.

Per *centro aziendale* s'intende il complesso dei fabbricati situati nei terreni dell'azienda agricola e connessi alla sua attività produttiva. Il centro aziendale, in molti casi, comprende le abitazioni del

conduttore e dell'altra manodopera impiegata nei lavori agricoli aziendali, i ricoveri per animali, i locali per l'immagazzinamento dei prodotti (magazzini, sili da foraggio, fienili, ecc.) e quelli per il deposito di macchine ed attrezzi di uso agricolo.

Le aziende pastorali con greggi transumanti, nel caso in cui il conduttore disponeva anche di terreno agrario, sono state individuate nel Comune e foglio di mappa catastale nel quale ricadeva il centro aziendale o la maggior parte delle particelle costituenti la superficie totale aziendale. Se, invece, tali aziende erano prive di terreno agrario (esclusivamente zootecniche), sono state individuate nel Comune e foglio di mappa catastale nel quale erano situati i ricoveri di proprietà dell'azienda; oppure, se l'azienda non possedeva ricoveri propri, nel Comune dove il gregge era stato ricoverato per la maggior parte dell'anno; oppure, se quest'ultimo criterio fosse risultato di difficile adozione, nel Comune dove il gregge si trovava alla data di riferimento del Censimento.

Ai fini del censimento, per individuare le aziende agricole si è fatto riferimento ai conduttori e non ai proprietari o intestatari dei terreni, in quanto:

- il proprietario o intestatario dei terreni non è necessariamente conduttore di azienda agricola, termine con il quale si intende la persona fisica, società o ente, che, in quanto responsabile giuridico ed economico, sopporta il rischio della gestione aziendale, indipendentemente dal titolo di possesso dei terreni;
- i terreni di proprietà o intestati a soggetti diversi possono essere condotti da un'unica azienda agricola.

I censimenti generali del 2000-01 prevedono di incrementare in misura significativa il dettaglio territoriale disponibile nella georeferenziazione dei dati, con l'obiettivo di potenziare la capacità informativa dei dati raccolti. In particolare, Il 5° Censimento generale dell'agricoltura, che copre con il suo campo di osservazione il territorio extraurbano, ha adottato per la prima volta come livello minimo di aggregazione dei dati il foglio di mappa catastale, che ha il vantaggio di essere un riferimento facilmente individuabile sia per i rispondenti che per gli utenti finali e corrisponde ad un livello di dettaglio ottimale, ad esempio, per le esigenze di analisi della pianificazione territoriale. La disponibilità dei dati elementari aggregati per foglio di mappa consentirà di ottenere proiezioni cartografiche molto accurate dei risultati censuari: dalla semplice localizzazione delle aziende agricole e dei relativi terreni a mappe tematiche sull'utilizzazione del suolo e sulla distribuzione delle caratteristiche strutturali e tipologiche delle aziende.

## **7. Il questionario di rilevazione**

Nella progettazione del questionario di azienda si è tenuto conto di esigenze diverse: la domanda di informazioni da parte dell'utenza; l'obbligo di rispondere alle esigenze internazionali (FAO e UE) secondo un prestabilito elenco di caratteristiche da rilevare; l'esigenza di mantenere la confrontabilità dei risultati con quelli delle precedenti rilevazioni censuarie; la necessità di indagare fenomeni attuali di interesse nazionale e locale; la limitazione degli oneri di risposta per i rilevatori, e, soprattutto, per le aziende stesse.

Il questionario di rilevazione adottato per il 5° Censimento generale dell'agricoltura ha rappresentato una soluzione di equilibrio tra queste esigenze. Una volta assicurata la sua corrispondenza al quadro informativo richiesto dai regolamenti europei, esso è stato redatto apportando integrazioni finalizzate a rispondere alle molteplici esigenze informative nazionali e locali.

Il compito di definire i contenuti rispondenti a tali esigenze è stato affidato ad una apposita sottocommissione nell'ambito della Commissione di studio avente l'incarico di formulare proposte in merito agli aspetti organizzativi, metodologici e tecnici per il 5° Censimento generale dell'agricoltura. Le attività svolte al riguardo nel corso di circa un anno hanno consentito l'approntamento di un questionario di azienda, che, oltre a consentire una soddisfacente comparabilità dei risultati nel tempo,



ha esteso le informazioni su fenomeni maggiormente esplicativi della nuova realtà agricola. In esso sono stati mantenuti molti dei quesiti già rilevati nel 1990, compresi quelli relativi alla viticoltura, ed inserite alcune interessanti novità.

In particolare, i nuovi quesiti hanno riguardato:

- la ulteriore suddivisione della superficie aziendale secondo il titolo di possesso dei terreni: proprietà, affitto (Legge 203/82) e uso gratuito;
- una maggiore articolazione della forma giuridica delle aziende (persona fisica, società, cooperativa, associazione di produttori, Ente pubblico);
- più specifiche informazioni sulla tenuta della contabilità aziendale;
- la rilevazione della superficie utilizzata per attività extragricole (turismo, sport, ecc.);
- la capacità lavorativa oraria degli impianti per la lavorazione e/o trasformazione in azienda dei prodotti delle coltivazioni;
- la consistenza degli "altri" allevamenti, la produzione del latte distinta per specie, l'impiego del latte munto e i prodotti ottenuti dalla lavorazione del latte in azienda;
- riguardo al lavoro aziendale, la posizione nella professione dei componenti la famiglia del conduttore e la distinzione della "altra manodopera aziendale" tra operai e dirigenti e impiegati, nonché la loro distinzione per genere;
- alcune informazioni sulle pratiche colturali e sui sistemi utilizzati per la fertilizzazione dei terreni;
- le produzioni di qualità, sia vegetali che zootecniche.

## **8. Epoca di riferimento dei dati**

Fanno riferimento all'annata agraria 1° novembre 1999 – 31 ottobre 2000 i dati relativi a: vendita dei prodotti dell'azienda; contabilità; utilizzazione dei terreni; lavoro; mezzi meccanici; contoterzismo; attrezzature informatiche; rapporti con l'esterno.

Fanno riferimento alla data del 22 ottobre 2000 i dati relativi a: forma di conduzione; forma giuridica; credito agrario; adesione ad organismi associativi economici; parchi ed aree protette; ricoveri; superficie totale; superficie agricola utilizzata; consistenza degli allevamenti; fabbricati ed abitazioni.

La condizione professionale del conduttore, dei familiari, dei parenti e del capo azienda si riferisce a quella posseduta nella settimana precedente il 22 ottobre 2000. Fanno riferimento all'anno solare 2000 i dati relativi alla produzione del latte.

## **9. L'aggiornamento degli elenchi comunali delle aziende agricole**

Sul piano tecnico-metodologico, il problema di maggior rilevanza nell'esecuzione di un censimento generale dell'agricoltura è connesso con l'identificazione delle aziende e con l'obiettivo di massimizzare il grado di copertura della rilevazione, dato il notevole riflesso che tale operazione riveste nel dimensionamento numerico del collettivo di osservazione.

Le operazioni di aggiornamento si sono articolate nelle seguenti fasi:

- produzione dell'elenco delle aziende agricole, forestali e zootecniche, risultanti nello schedario Istat e dell'elenco dei soggetti risultanti in archivi e/o registri di fonte amministrativa e non individuati tra i conduttori delle aziende agricole, forestali e zootecniche dello schedario Istat
- individuazione delle aziende agricole, forestali e zootecniche "ancora esistenti", "non più esistenti" e "di nuova costituzione" (rispetto all'elenco, basato sul Censimento del 1990);
- per ciascuna azienda agricola risultante negli elenchi come "ancora esistente" o "di nuova costituzione", indicazione dell'ubicazione del centro aziendale o, in assenza di esso, della località dove ricadeva il maggior numero di particelle dei terreni costituenti l'azienda agricola. Tale località

poteva essere distinta dal domicilio del conduttore, ove quest'ultimo non coincidesse con l'ubicazione del centro aziendale. Per le aziende "ancora esistenti" dovevano essere verificati, modificati ed eventualmente integrati i dati personalizzati a cura dell'Istat;

- per ciascuna azienda agricola "ancora esistente" o "di nuova costituzione", indicazione delle superfici ricadenti nel Comune, distintamente per i terreni situati nello stesso foglio di mappa catastale del centro aziendale e per quelli ricadenti in altri fogli di mappa dello stesso Comune o di altri Comuni, con la specificazione, per ciascuna azienda, del numero complessivo delle particelle catastali che ne costituivano la superficie. Per le aziende prive di terreno agrario (esclusivamente zootecniche) si doveva indicare il Comune e il foglio di mappa catastale ove erano situati i ricoveri di proprietà dell'azienda; oppure, se l'azienda non possedeva ricoveri propri, il Comune dove erano ricoverati i capi di bestiame per la maggior parte dell'anno; oppure, se quest'ultimo criterio risultava di difficile adozione, il Comune dove gli allevamenti si trovavano al momento della verifica effettuata per l'aggiornamento;
- scambi di informazioni tra Comuni sulle superfici di aziende con parte dei terreni localizzati in Comuni diversi;
- compilazione dei riepiloghi delle superfici di foglio di mappa catastale e comunali e verifica del grado di copertura raggiunto.

Per agevolare i compiti degli Uffici comunali, l'Istat ha fornito a ciascuno di essi un apposito Manuale contenente il piano completo dell'aggiornamento con le istruzioni da seguire per le diverse operazioni da effettuare. Inoltre l'Istat ha inviato a ciascun Comune un CD multimediale con finalità di comunicazione generale sui censimenti 2000 – 2001, unitamente ad un apposito *software*, le cui procedure hanno consentito la compilazione automatica di alcuni modelli man mano che il Comune procedeva alle previste operazioni di aggiornamento degli elenchi.

Alle operazioni di aggiornamento hanno contribuito l'Istat, i Comuni e le Camere di Commercio, ciascuno con ruoli e compiti ben definiti.

Prima di avviare le operazioni di aggiornamento l'Istat ha effettuato un preliminare processo di integrazione e/o sovrapposizione dei dati anagrafici e strutturali contenuti nei principali archivi amministrativi di interesse agricolo, ha predisposto la metodologia, sviluppato le procedure informatiche di acquisizione e trattamento delle informazioni aggiornate, prodotto il materiale per l'aggiornamento stesso su supporto cartaceo ed informatico, nonché sottoposto a verifica di fattibilità tutte le modalità tecniche ed organizzative dell'operazione.

In particolare l'aggiornamento delle liste si è basato su una verifica preliminare dell'archivio censuario riferito al 1990, svolta mediante l'uso di archivi anagrafici delle aziende aggiornati al 1997 e al 1998 e provenienti dal Sistema informativo agricolo nazionale (SIAN), dall'anagrafe tributaria del Ministero delle Finanze, dal registro delle imprese agricole tenuto presso le Camere di Commercio e dall'archivio residente presso l'AIMA (attualmente AGEA). Tale operazione di aggiornamento e di "incrocio" tra archivi (analoga a quella posta alla base dell'Archivio statistico delle imprese attive, ASIA) è stata estremamente complessa, in quanto il Censimento del 1990 non aveva rilevato il codice fiscale delle aziende agricole (o dei relativi conduttori). Di conseguenza, per effettuare le verifiche sono state utilizzate altre "chiavi", quali la localizzazione e la denominazione dell'azienda, tutti elementi certamente meno sicuri del codice identificativo.<sup>2</sup>

L'analisi integrata degli archivi sopra menzionati<sup>3</sup> ha consentito di "rintracciare" circa 1.400.000 aziende censite nel 1990, informazione questa che è stata fornita ai Comuni per rendere più agevole il loro lavoro di aggiornamento degli elenchi. D'altra parte, i Comuni hanno ricevuto anche un elenco di

<sup>2</sup> Per essere trattato in modo efficace, l'archivio del 1990 e gli archivi integrativi sono stati preliminarmente sottoposti ad una "normalizzazione", cioè ad un trattamento statistico finalizzato ad assicurare che i caratteri in essi contenuti fossero resi omogenei e confrontabili tra loro.

<sup>3</sup> L'operazione di *linkage* tra i diversi archivi, su cui si baserà anche in futuro la costruzione e l'aggiornamento annuale dell'Archivio statistico delle aziende e delle imprese agricole (ASAIA) ha costituito, naturalmente, solo il primo passo del lavoro, cui sono seguite approfondite analisi di carattere statistico volte all'individuazione dei soggetti effettivamente titolari di un'attività agricola rientrante nel campo di osservazione del censimento.

circa 1.800.000 altri soggetti presenti negli archivi amministrativi, per i quali è stato impossibile procedere all'abbinamento automatico e preventivo con le unità contenute nell'archivio censuario del 1990. In alcuni casi si è trattato effettivamente di nuove aziende, ma in molti altri il mancato abbinamento è dipeso unicamente dalla assenza del codice identificativo nell'archivio del 1990.

L'operazione di aggiornamento è poi proseguita sul territorio a cura dei Comuni. Anche le Camere di Commercio, attraverso i propri Uffici di statistica, hanno partecipato all'operazione, svolgendo attività di coordinamento e monitoraggio in collegamento telematico con l'Istat.

Le modalità tecniche ed operative da seguire per l'aggiornamento sono state descritte in un apposito fascicolo contenente il Piano completo delle operazioni.

Con la circolare n.38 del 15 ottobre 1999 prot. 10465, sono stati disposti i criteri e le modalità per la costituzione degli Uffici di censimento comunali e provinciali, precisandone compiti e funzioni per l'aggiornamento.

Entro il mese di giugno 2000, tutti i Comuni, ad eccezione di pochi per i quali si è reso necessario prorogare la scadenza al mese di agosto, hanno trasmesso all'Istat tutto il materiale su supporto informatico e cartaceo. Il materiale pervenuto soltanto su supporto cartaceo, dopo i necessari controlli quantitativi e qualitativi presso l'Istat, è stato sottoposto a registrazione *in service*. Appena registrato, il materiale è stato elaborato al pari di quello pervenuto su supporto informatico, in modo da ottenere gli elenchi definitivi comunali, per foglio di mappa catastale. Questo ha costituito l'area di riferimento da assegnare successivamente a ciascun rilevatore per la raccolta dei dati mediante somministrazione del questionario aziendale.

I file contenenti i dati identificativi dei conduttori, integrati con quello di superficie totale dell'azienda, da inviare ai Comuni come elenchi definitivi, sono stati approntati dall'Istat nel periodo luglio - settembre 2000 e sono stati utilizzati anche per la personalizzazione dei questionari di rilevazione.

## **10. Le indagini pilota pre-censuarie**

Al fine di risolvere le problematiche relative alla localizzazione delle aziende agricole e dei loro terreni, all'aggiornamento delle liste comunali di aziende, nonché alla messa a punto degli strumenti di rilevazione, sono state realizzate nel periodo pre-censuario tre indagini pilota:

1. *localizzazione e georeferenziazione dei terreni aziendali*: l'indagine è stata effettuata nel periodo novembre 1998 – gennaio 1999 per verificare le difficoltà incontrate dai Comuni nell'individuare le aziende agricole e nel localizzare i loro terreni. Hanno partecipato volontariamente 10 Comuni in totale; in particolare, 3 Comuni delle Marche, 5 dell'Emilia-Romagna e 2 della Toscana. Con questa indagine è stata verificata anche la possibilità di utilizzare, per la prima volta nel settore delle statistiche agricole, la documentazione catastale. Il materiale di base per l'esecuzione dell'indagine pilota (elenchi delle aziende agricole e dei soggetti da rilevare) è stato fornito dall'Istat) mentre la documentazione catastale è stata acquisita dai Comuni interessati all'indagine. Per agevolare il compito ai Comuni partecipanti l'Istat ha redatto un apposito manuale di istruzioni.
2. *aggiornamento dell'archivio Istat delle aziende agricole*: questa seconda indagine pilota è stata effettuata nel periodo aprile – maggio 1999 al fine di valutare la fattibilità delle operazioni di individuazione delle aziende agricole finalizzata all'aggiornamento degli elenchi. Ad essa hanno partecipato gli stessi Comuni già coinvolti nella prima indagine pilota, integrati da altri 22 in modo da rispettare criteri di rappresentatività per grandi circoscrizioni territoriali.

La metodologia seguita per questa seconda indagine pilota è stata simile a quella adottata per la prima. Tuttavia, tenuto conto che un aggiornamento esaustivo degli elenchi non può essere realizzato se non a seguito di un accurato e completo scambio di informazioni tra Comuni confinanti, tra i 30 sono stati scelti 2 Comuni "nucleo" con i rispettivi Comuni "satelliti" in numero di

8. In termini di numero di aziende agricole da aggiornare con l'indagine pilota, la selezione ha riguardato 5 Comuni con un numero consistente di aziende censite nel 1990 (Comuni "grandi" con oltre 1.000 aziende), 7 altri di "media dimensione" (500 - 1.000 aziende) e 20 di "piccola dimensione" (meno di 500 aziende).

Per i Comuni di grande e media dimensione l'indagine ha consentito di sperimentare le diverse modalità di assunzione delle informazioni dal conduttore, di verificare l'utilizzazione della cartografia più opportuna e di valutare le difficoltà inerenti la localizzazione dei terreni aziendali, nonché i tempi di esecuzione dell'operazione. Per 20 Comuni non erano previsti scambi di informazioni con i Comuni limitrofi, per i 2 Comuni "nucleo" sono state effettuate tutte le fasi dell'operazione di aggiornamento, sino alla completa verifica del grado di copertura raggiunto. Gli 8 Comuni "satelliti", infine, hanno proceduto all'aggiornamento degli elenchi di loro competenza, all'individuazione ed attribuzione delle aziende agricole e dei relativi terreni ai rispettivi fogli di mappa catastali ed allo scambio di informazioni con il corrispondente Comune "nucleo".

Anche per questa seconda indagine l'Istat ha approntato tutto il materiale di base su supporto cartaceo ed informatico, nonché la redazione di un apposito fascicolo di istruzioni.

3. *controllo della qualità degli elenchi aziendali e test del questionario di azienda agricola*: allo scopo di completare le attività preparatorie del Censimento, nel mese di maggio 2000 è stata condotta la terza indagine pilota, finalizzata a valutare le caratteristiche del questionario di rilevazione ed a verificare la qualità degli elenchi aziendali approntati con l'aggiornamento dell'archivio Istat. La rilevazione è stata affidata agli Uffici regionali di censimento (UCR). Essa ha riguardato circa 2.700 unità dislocate in 43 Comuni. Per l'esecuzione dell'indagine pilota gli UCR si sono avvalsi di proprio personale dipendente.

Sono stati utilizzati due modelli: il primo (Mod. ISTAT SME1) per stabilire l'appartenenza dell'unità oggetto dell'indagine pilota al campo di osservazione del Censimento; il secondo che riproduceva il questionario di azienda agricola (Mod. ISTAT CEAGR1) da somministrare alle unità risultate appartenenti al campo di osservazione a seguito dell'accertamento effettuato dal rilevatore.

Alla fine dell'intervista il rilevatore ha redatto per ciascuna azienda agricola intervistata un rapporto (Mod. ISTAT CEAGR RIL1), nel quale è stato precisato il grado di difficoltà riscontrato nella compilazione del questionario di azienda, il tempo di durata dell'intervista e la completezza e chiarezza delle istruzioni predisposte dall'Istat e delle definizioni adottate.

## **11. Le operazioni preliminari della rete di rilevazione**

Preliminarmente alla raccolta dei dati presso i conduttori d'azienda, l'Istat ha fornito a ciascun Comune il materiale necessario allo svolgimento della rilevazione censuaria ed in particolare:

- a) l'elenco delle aziende agricole da intervistare (Mod. ISTAT CEAGR 201), nel quale sono state riportate le aziende individuate con l'aggiornamento degli archivi statistici ed amministrativi, distinte per foglio di mappa catastale;
- b) elenchi aggiuntivi contenenti le indicazioni sui conduttori domiciliati in luogo diverso dall'ubicazione del centro aziendale;
- c) i questionari di azienda agricola (Mod. ISTAT CEAGR 1) in bianco, secondo il numero delle aziende da censire, integrato da una congrua scorta;
- d) le etichette autoadesive con la pre stampa dei caratteri identificativi dei conduttori ai quali somministrare il questionario per le aziende agricole individuate in fase di aggiornamento; per le eventuali aziende nuove (o non identificate nel corso dell'aggiornamento) sono state fornite etichette in bianco, le quali contenevano soltanto i codici e le denominazioni della Provincia e del Comune ed un apposito codice di azienda;

- e) un congruo numero di copie del manuale di istruzioni per la rilevazione, contenente le definizioni, le modalità tecnico-operative e le disposizioni per la raccolta dei dati;
- f) un congruo numero di CD-rom per la formazione dei rilevatori;
- g) il materiale e i modelli accessori da utilizzare per lo svolgimento delle operazioni e per la spedizione del materiale censuario, al termine delle operazioni stesse.

Sempre nel periodo precedente la rilevazione, gli UCC hanno svolto alcune operazioni preparatorie, come la predisposizione del materiale per ciascun rilevatore e la definizione degli "itinerari di sezione" per il rilevatori. Di particolare rilievo, in tale ambito, sono stati i casi in cui vi era differenza tra l'ubicazione dell'azienda e il domicilio del conduttore. Al fine di agevolare gli UCC nella rilevazione di queste aziende, l'Istat ha trasmesso agli UCC, su supporto informatico, la lista dei "conduttori con domicilio in Comune diverso da quello di rilevazione".

Inoltre, per agevolare il compito dei rilevatori e dei rispondenti, molti Comuni hanno fornito a ciascun rilevatore una copia del foglio di mappa catastale di competenza, unitamente ad una copia del quadro di unione dei fogli di mappa in cui si ripartisce il territorio comunale. Ciò ha consentito al rilevatore di individuare più facilmente l'ubicazione delle aziende e la distribuzione dei loro terreni sul territorio. In questo modo si è anche agevolato il rispondente nella collocazione delle diverse attività aziendali in ciascun foglio di mappa.

## 12. Le attività di raccolta dei dati

All'inizio del mese di ottobre 2000 gli UCC hanno ricevuto il materiale necessario allo svolgimento della rilevazione censuaria. A partire dal 23 ottobre 2000, i rilevatori hanno condotto personalmente le interviste con i conduttori delle aziende agricole secondo un calendario programmato sulle seguenti scadenze di conclusione della rilevazione sul campo: 22 novembre 2000 per i Comuni con meno di 100 aziende da censire e 31 dicembre 2000 per i Comuni con 100 o più aziende da censire.

La concentrazione dei tempi previsti per la raccolta dei dati in circa 60 giorni lavorativi ha richiesto l'impiego di più personale rispetto al precedente censimento.

La revisione dei questionari di rilevazione da parte dei coordinatori comunali è stata effettuata, di norma, giornalmente presso l'UCC, subordinatamente alla consegna quotidiana dei questionari compilati da parte dei rilevatori. L'attività di revisione si è svolta nel periodo dal 23 ottobre 2000 al 12 gennaio 2001, anche con l'ausilio dei coordinatori intercomunali, i quali hanno visitato periodicamente gli UCC, così da risolvere eventuali dubbi ed offrire assistenza tecnica alla rilevazione.

A questo stesso scopo l'Istat ha attivato durante il periodo della rilevazione censuaria due numeri verdi di *help-desk* delle operazioni di raccolta dei dati destinati uno agli operatori istituzionali della rete censuaria e l'altro ai rispondenti.

Il primo è stato gestito dagli Uffici regionali dell'Istat, mentre il secondo è stato affidato ad un *call center* specializzato che ha operato sull'intero territorio nazionale. In entrambi i casi, comunque, l'Istat ha provveduto a predisporre preliminarmente un numero molto consistente di risposte a fattispecie di quesiti (oltre 700 per il primo e più di 35 per il secondo), opportunamente ripartiti nell'ambito di tre differenti tipologie (amministrativa, metodologica e tecnico-informatica). Il ricorso a tali numeri verdi è stato consistente: a quello destinato agli operatori di censimento sono pervenute 6.416 chiamate, di cui 4.235 da parte degli UCC, a quello destinato agli altri soggetti sono pervenute 4.233 chiamate.

Non appena revisionati tutti i questionari di azienda compilati dai rilevatori, gli UCC hanno provveduto alla redazione dei prospetti riepilogativi contenenti i dati relativi alle principali variabili rilevate a livello di foglio di mappa (Mod. ISTAT RIEP 1). Man mano che la compilazione dei prospetti riepilogativi è stata terminata, e comunque entro febbraio 2001, l'UCC ha provveduto a riepilogare tali prospetti a livello comunale, compilando l'apposito modello predisposto dall'Istat (Mod. ISTAT RIEP 2) che è stato inviato all'UCP competente per territorio. I modelli riepilogativi per Comune hanno

consentito all'Istat di elaborare e diffondere alcuni risultati preliminari l'8 marzo 2001 e quelli provvisori il 20 giugno 2001.

La verifica del buon andamento delle operazioni censuarie è stata svolta attraverso un sistema di monitoraggio basato su rapporti periodici inoltrati dagli UCC agli UCP. Tali rapporti sono stati immessi da questi ultimi nella rete telematica appositamente predisposta e sono stati resi disponibili in tempo reale agli uffici di censimento regionali (UCR) ed all'Istat. Più in dettaglio, il monitoraggio ha previsto le seguenti attività:

- a) gli uffici di censimento comunali:
  - hanno comunicato al competente UCP l'inizio della raccolta dei dati;
  - in funzione della numerosità aziendale di competenza, hanno inviato via fax o per via telematica, al competente UCP l'apposito modello con la comunicazione del numero dei questionari compilati, evidenziando anche il numero delle aziende viticole e zootecniche;
  - al termine della raccolta dei dati hanno trasmesso all'UCP gli appositi modelli, nei quali sono stati indicati, tra l'altro, il numero definitivo delle aziende censite, il numero delle aziende per le quali non è stato possibile condurre l'intervista, il numero delle aziende viticole e zootecniche, queste ultime distinte per gli allevamenti bovini, suini, ovini ed altri tipi, alcuni ulteriori dati riassuntivi a livello comunale;
- b) i responsabili provinciali dei coordinatori intercomunali: hanno inoltrato all'UCP e all'UCR competenti per territorio, mediamente ogni 14 giorni, un rapporto sull'attività svolta dai coordinatori intercomunali di propria competenza, compilando l'apposito modello predisposto dall'Istat; tale modello ha fornito per ogni coordinatore intercomunale il numero delle visite effettuate presso ciascun Comune di competenza, il numero dei questionari revisionati unitamente ai rilevatori e ai coordinatori comunali, il grado di difficoltà riscontrato dai rilevatori nella compilazione delle diverse sezioni dei questionari di rilevazione, nonché i problemi eventualmente riscontrati nell'attività dei Comuni;
- c) gli Uffici di censimento provinciali: hanno provveduto all'inserimento nella rete Internet delle informazioni ricevute dagli UCC e dai responsabili dei coordinatori intercomunali, impegnandosi tempestivamente a risolvere i problemi che emergevano dal monitoraggio;
- d) gli Uffici di censimento regionali: hanno riepilogato a livello regionale le informazioni ricevute dagli Uffici di censimento provinciali, utilizzando i prospetti appositamente predisposti dall'Istat, trasmettendoli per via telematica all'Istat ed alla competente Commissione tecnica regionale; essi sono, inoltre, intervenuti tempestivamente per la risoluzione dei problemi evidenziati dal monitoraggio, collaborando strettamente con gli UCP e gli Uffici regionali dell'Istat.

Il monitoraggio telematico è stato svolto utilizzando la rete Internet come struttura di trasmissione, limitando però l'accesso alle aree di monitoraggio ai soli soggetti autorizzati. In questo modo è stato possibile assicurare in tempo reale la condivisione delle informazioni relative allo stato di avanzamento delle operazioni censuarie tra tutti i soggetti della rete territoriale.

Al termine delle operazioni di rilevazione, gli UCC hanno confezionato tutto il materiale utilizzato per la raccolta dei dati, secondo le istruzioni trasmesse dall'Istat. Anche le operazioni di trasmissione del materiale sono state monitorate mediante apposite comunicazioni veicolate dalla rete telematica.

### **13. La registrazione controllata**

La registrazione dei dati su supporto informatico è stata eseguita presso 6 centri distribuiti sul territorio nazionale. Tale attività è stata svolta dai centri applicando piani di registrazione controllata predisposti secondo norme tecniche, operative e di sicurezza stabilite dall'Istat che ha provveduto anche a verificarne l'applicazione. Ciò ha consentito di garantire la completa omogeneità tra le operazioni effettuate dai diversi centri.



Le regole di registrazione dei dati sono state impostate in modo da garantire la maggiore conformità possibile tra le informazioni memorizzate sul supporto informatico ed il questionario cartaceo. Inoltre, nel *software* di registrazione dei dati sono state introdotte alcune regole di incompatibilità con lo scopo di evidenziare particolari incongruenze. Compito dell'operatore è stato di verificare se l'errore segnalato fosse dovuto ad una errata digitazione oppure ad una errata compilazione del questionario. Nel primo caso l'operatore era tenuto a correggere l'errore introdotto; nel secondo, invece, doveva confermare la registrazione effettuata e segnalare la situazione anomala, secondo una opportuna sintassi, su un file di errori che è stato consegnato all'Istat insieme ai dati registrati.

I supporti informatici contenenti i dati registrati per ciascuna Provincia sono stati sottoposti dall'Istat ad una serie di controlli tecnici a campione che hanno garantito il rispetto degli standard di qualità della registrazione effettuata. In questo modo i livelli accertati di errore nella registrazione non hanno superato le soglie prestabilite per la validità dell'operazione.

La registrazione era stata inizialmente fissata nel periodo maggio - settembre 2001; tuttavia, alcune difficoltà tecniche riscontrate presso alcuni centri non hanno consentito il pieno rispetto della tempistica inizialmente predisposta, ritardando così la disponibilità presso l'Istat dei dati registrati per alcune Regioni.

#### **14. Il trattamento informatico dei dati**

Espletati i necessari controlli amministrativi e tecnici dei dati contenuti sul supporto informatico provinciale, i record registrati sono stati sottoposti ad un programma di controllo (piano di incompatibilità) che prevedeva l'imposizione automatica, sotto determinate condizioni, di notizie mancanti e la correzione di notizie registrate nei casi di accertata incongruenza.

Il controllo automatico dei dati qualitativi (mutabili) è stato effettuato con tabelle decisionali a doppia o multipla entrata (adottando come criteri di base le definizioni censuarie dei singoli quesiti) e con tabelle di correzione che, secondo combinazioni di risposte non compatibili, prevedevano quale risposta si dovesse ritenere non fondamentale e consentivano l'imposizione della relativa correzione. In caso di combinazioni di tre o più risposte incompatibili, si è corretto il minor numero di risposte necessarie a ristabilire la compatibilità tra esse.

Tabelle decisionali e di correzione per area geografica sono state impostate per quelle coltivazioni la cui presenza è limitata solo in aree geoclimatiche definite. Il controllo automatico dei dati quantitativi (variabili) è stato effettuato con i metodi dell'operatore logico e della funzione di controllo.

Per numerose variabili del questionario di azienda è stata verificata la relazione dell'operatore uguaglianza o disuguaglianza (maggiore o minore). Ad esempio, la superficie irrigata di una coltivazione non può essere superiore alla superficie complessiva della coltivazione stessa, la quantità di latte trasformato deve essere minore o uguale alla quantità di latte munto, e così via.

Maggiormente applicata è stata la funzione di controllo, considerato l'elevato numero di variabili soggette a quadratura con la funzione "addizione". Ad esempio, la somma delle singole superfici deve essere uguale alla superficie totale aziendale; la somma del numero dei capi delle singole categorie di bestiame bovino deve essere uguale al numero totale di capi bovini, e così via.

Inoltre, le risposte ai quesiti del questionario sono in prevalenza non obbligatorie. Ove però sono risultate presenti una o più risposte non obbligatorie, ciò ha implicato il controllo di presenza di risposta ad altro quesito.

Una volta verificata l'esistenza della condizione di errore, è stato automaticamente corretto il campo del *record* relativo al quesito affetto da errore. Nel caso di controlli tra più campi appartenenti allo stesso *record* o a *record* diversi relativi ad uno stesso questionario, sono stati scelti uno o più campi come fondamentali ed i rimanenti campi sono stati oggetto di correzione.

La procedura descritta ha permesso di ottenere come risultato una sufficiente minimizzazione della differenza tra i dati aggregati osservati e i dati aggregati reali.

Dal supporto informatico così ottenuto sono state elaborate delle tavole di controllo contenenti i principali caratteri delle aziende agricole rilevati con il questionario di azienda ed i possibili confronti con quelli del precedente Censimento del 1990, secondo i livelli territoriali previsti.

Un'analisi approfondita dei dati contenuti nelle tavole suddette ha consentito l'individuazione di "aziende anomale" (aventi cioè delle caratteristiche sostanzialmente diverse rispetto a quelle desumibili anche da altre fonti) da sottoporre ad ulteriori controlli ed eventuali correzioni parametriche o interattive.

Dopo l'ultimazione delle precedenti fasi di controllo critico e di analisi dei dati, si è proceduto alla costruzione di una struttura, tipo *data warehouse*, per la costruzione delle tavole statistiche. Tale struttura prevede la trasposizione dei dati dalla forma tipo "questionario" ad una forma più idonea per l'interrogazione dei microdati (Tabelle dei fatti).

I dati, infatti, presentavano una struttura studiata per fornire il massimo della *performance* in fase di inserimento, *check* e controllo. Detta struttura è del tutto inadatta per la produzione veloce di tavole statistiche e per l'analisi; a tal proposito si è resa necessaria la creazione di 21 tabelle dei fatti che aggregano settorialmente e per argomenti i dati di rilevazione, riclassificando ove necessario le voci e aggregando per classi e settori previsti dal piano di diffusione. Queste tabelle hanno alimentato tutti i processi di creazione dei volumi cartacei, della stampa su richiesta (*Print on demand*) e della produzione delle tavole sul *web*.

Le tabelle dei fatti sono le fonti che alimentano ulteriori strutture di dati (*datamart*) più sintetiche (a livello di Comune) che vengono poi date in *input* alle procedure informatiche preposte alla consultazione libera.

Sui *datamart* tutti i dati "sensibili" (a norma della Legge 675 a tutela della *privacy*) sono stati oscurati, al fine di preservare il segreto statistico. Gli elaborati prodotti sono stati realizzati parametrizzando il livello territoriale, in modo da produrre agevolmente le tavole a livello provinciale, regionale e nazionale.

## 15. Il piano di diffusione dei risultati

Tenuto conto del Protocollo di intesa tra Istat e Conferenza dei Presidenti delle Regioni e di quanto previsto dall'articolo 17 del regolamento di esecuzione del Censimento l'Istat ha fornito agli Uffici di statistica delle Regioni che ne hanno fatto richiesta i file dei dati definitivi, privi dei caratteri anagrafici, relativi alle singole unità di rilevazione per il territorio di rispettiva competenza. Ciò ha permesso di programmare la diffusione dei dati secondo modalità articolate nei tempi, negli strumenti e nei contenuti. In particolare, i dati provvisori del Censimento sono stati diffusi dall'Istat in due occasioni. Con la prima l'Istat ha diffuso l'8 marzo 2001 una "Statistica in breve" con alcuni dati preliminari relativi al numero complessivo di aziende agricole ed alla loro distribuzione per Regione. Successivamente l'Istat ha prodotto una seconda "Statistica in breve", che ha diffuso il 20 giugno 2001, con i dati provvisori a livello nazionale e regionale riferiti al numero delle aziende con e senza superficie agricola utilizzata (SAU), secondo le principali forme di utilizzazione dei terreni, e con allevamenti, secondo le principali specie di bestiame. Anche diverse Regioni hanno curato in proprio la diffusione dei dati provvisori ad un maggior livello di dettaglio a partire dal mese di giugno 2001.

Il piano di diffusione dei dati definitivi a livello regionale è stato concordato dall'Istat con il Centro Interregionale per il sistema informativo ed il sistema statistico (CISIS) ed è stato messo in atto secondo criteri organizzativi comuni. A partire dal 14 giugno 2002 sono state effettuate conferenze stampa organizzate congiuntamente dall'Istat e dai singoli Uffici di statistica delle Regioni, durante le quali sono stati presentati i risultati definitivi fino a livello comunale riguardanti le principali

caratteristiche strutturali delle aziende agricole. I principali dati sono stati anche esposti sui siti Internet dell'Istat e delle Regioni interessate insieme a prime note di commento.

Il piano di pubblicazione dei risultati definitivi del 5° Censimento generale dell'agricoltura è stato predisposto dall'Istat secondo un'articolazione che distingue tra livelli territoriali di riferimento e contenuti caratterizzanti. Le pubblicazioni sono così articolate:

#### A. Pubblicazioni generali

1. *“Caratteristiche strutturali delle aziende agricole”*
  - a) Fascicolo nazionale
  - b) Fascicoli regionali
  - c) Fascicoli provinciali
2. *“Caratteristiche tipologiche delle aziende agricole”*
  - a) Fascicolo nazionale
  - b) Fascicoli regionali
  - c) *I censimenti agricoli in Italia dal 1961 al 2000*
3. Organizzazione e atti del 5° Censimento generale dell'agricoltura

#### B. Pubblicazioni tematiche

1. La coltivazione della vite in Italia  
volume 1 – *“Caratteristiche generali”*  
volume 2 – *“Vitigni”*
2. Le aziende familiari
3. Le imprese agricole
4. I giovani in agricoltura
5. L'uso del suolo (le coltivazioni)
6. La zootecnia (gli allevamenti)
7. Le infrastrutture aziendali (gli impianti, i fabbricati rurali ed i mezzi meccanici agricoli)
8. La donna in agricoltura

Tutti i volumi previsti dal piano di pubblicazione sono resi disponibili anche sul sito Internet dell'Istat. Inoltre, viene reso disponibile agli utenti un *data warehouse* specializzato.

#### C. Data Warehouse

Al termine del processo di *check* e controllo, i dati memorizzati su *database* relazionale sono stati normalizzati e trattati secondo le regole statistiche ed i vincoli imposti dai metodi di rilevazione.

**Grafico 1 – Struttura del Data Warehouse**

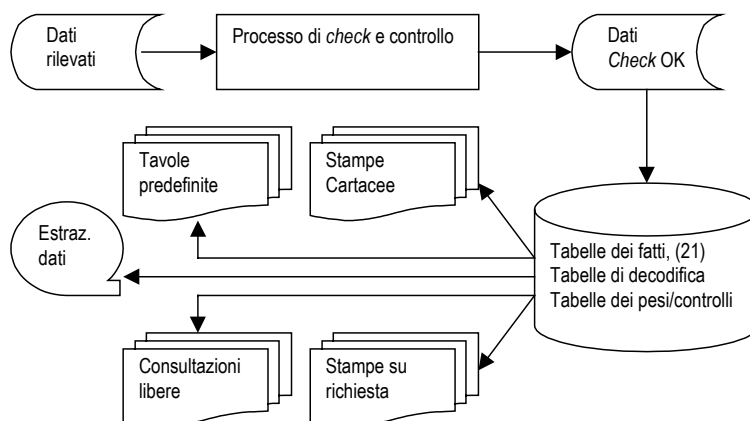

Essi sono stati trasferiti in strutture denominate “tabelle dei fatti”. Queste sono uniche per tutti i successivi processi del *Data Warehouse*.

La sua disponibilità consente ad utenti remoti di creare proprie interrogazioni e di ottenere risposte garantite sotto il profilo dell'integrità dei dati e del rispetto del segreto statistico.

## 16. Le indagini di qualità e copertura

La qualità dell'informazione statistica fornita dal 5° Censimento generale dell'agricoltura è stata documentata dall'Istat con due rilevazioni post-censuarie mirate a valutare il grado di copertura e il grado di attendibilità delle singole risposte fornite dai conduttori di azienda. Le due rilevazioni post-censuarie sono state eseguite, con riferimento al censimento dell'agricoltura, per la prima volta in questa occasione. Nella precedenti edizioni la valutazione della qualità dell'informazione, fornita con i risultati censuari, era stata realizzata con altre tecniche di analisi dei dati, come risulta dagli specifici volumi a suo tempo pubblicati. Le due indagini di controllo post-censuarie realizzate in questa occasione sono:

- *indagine di copertura*, finalizzata a fornire una misurazione del grado di copertura del Censimento relativamente alla popolazione delle aziende agricole, mediante un campione areale di fogli di mappa del Catasto dei terreni.
- *indagine di qualità*, finalizzata a fornire alcune valutazioni dell'errore di misura dovuto al processo di risposta, mediante reintervista telefonica su un campione di aziende rilevate al Censimento.

Con riferimento alla prima indagine, per *tasso di copertura* si intende il rapporto tra il numero di aziende agricole rilevate al Censimento ed il numero di aziende realmente esistenti sul territorio nazionale alla data di riferimento del Censimento stesso (22 Ottobre 2000).

I domini territoriali di riferimento delle stime sono: l'intero territorio nazionale (ad esclusione della Provincia autonoma di Bolzano), le cinque ripartizioni geografiche (Nord Ovest, Nord Est, Centro, Sud, Isole), le 19 Regioni e la Provincia autonoma di Trento.

Nell'indagine campionaria, di tipo areale, le unità finali di campionamento sono costituite dai fogli di mappa del Catasto dei terreni.<sup>4</sup> Nella fase di rilevazione sono state individuate le aziende agricole che, alla data di riferimento del Censimento, avevano terreni nelle particelle catastali<sup>5</sup> di ciascuno dei fogli di mappa selezionati nel campione.

Il disegno di campionamento è del tipo a due stadi con stratificazione delle unità di primo stadio.

Il primo stadio di campionamento è costituito dai Comuni che sono stati stratificati, nell'ambito di ciascuna Regione o Provincia autonoma, nel modo seguente:

- a) i Comuni del medesimo strato sono omogenei rispetto alla variabile numero di aziende facenti parte della lista inviata dall'Istat ai Comuni per il Censimento;
- b) gli strati hanno approssimativamente la medesima dimensione, ossia il numero di aziende agricole è circa lo stesso nei vari strati della Regione.

In ogni strato è stato selezionato un unico Comune campione con probabilità proporzionale alla sua dimensione definita secondo il punto (b) sopra riportato. Il secondo stadio di campionamento è stato costituito dai fogli di mappa catastali. In ciascun Comune campione è stato selezionato un unico foglio del Catasto dei terreni con probabilità proporzionale alla sua dimensione definita secondo il punto (b) sopra riportato. Ciascun foglio di mappa selezionato nel campione è stato sottoposto nuovamente a censimento, al fine di individuare le aziende agricole che avevano terreni nel territorio individuato dal foglio stesso.

<sup>4</sup> *Foglio di mappa catastale*: insieme di particelle catastali continue, rurali o urbane, che appartengono a precise porzioni di territorio, predeterminate dal catasto dei terreni.

<sup>5</sup> *Particella catastale*: poligono chiuso di una porzione di territorio situata in uno stesso Comune appartenente ad un'unica proprietà (la quale può appartenere a più soggetti), avente la stessa qualità o classe e la stessa destinazione. Una particella è individuata da un numero identificativo, da un foglio di mappa all'interno del quale è inserita, dal Comune e Provincia in cui il foglio ricade.

Obiettivo dell'*indagine di qualità* è stato ottenere stime sufficientemente affidabili dell'errore di misura e delle sue principali componenti (varianza di risposta e direzione dell'eventuale errore di misura) relativamente alle variabili più significative rilevate tramite il questionario censuario.

La rilevazione è stata condotta su un campione di aziende agricole, già rilevate al Censimento, attraverso una reintervista effettuata con tecniche di rilevazione telefonica (CATI). Le variabili oggetto dell'intervista telefonica riguardavano l'uso dei terreni, la consistenza dei principali allevamenti e le giornate di lavoro dell'annata agraria 1999-2000. Il meccanismo dell'indagine ha previsto il confronto tra il dato ottenuto sulla medesima unità nelle due rilevazioni – per le variabili rilevate sia al Censimento che all'indagine di qualità – e la riconciliazione delle eventuali differenze tra il dato rilevato al Censimento e la risposta all'intervista telefonica.

I domini territoriali di riferimento sono stati rappresentati dall'intero territorio nazionale, dalle cinque ripartizioni geografiche (Nord-Ovest, Nord-Est, Centro, Sud, Isole) e per alcune variabili dalle 19 Regioni e dalla Provincia Autonoma di Bolzano.

Per la selezione del campione di aziende agricole è stato adottato un disegno di campionamento a due stadi, con stratificazione delle unità del primo e del secondo stadio. Il primo stadio è stato rappresentato dai Comuni, stratificati per zona altimetrica e numero di aziende facenti parte della lista di aziende agricole rilevate al Censimento; il secondo stadio è stato costituito dalle aziende agricole stratificate per classe di superficie totale.





# Avvertenze alle tavole

## Generali

Le denominazioni e le circoscrizioni territoriali di Province e Comuni fanno riferimento alla data del 22 ottobre 2000. Nelle tavole che riportano i dati per classi di valori (superficie totale, superficie agricola utilizzata, giornate di lavoro, ecc.) gli estremi inferiori di ciascuna classe s'intendono inclusi e gli estremi superiori esclusi. Così, ad esempio, nelle classi di superficie da 2 a 5 ettari sono comprese le aziende da 2,00 ettari fino a 4,99 ettari.

Per alcune tavole si deve tener presente che, secondo i caratteri considerati, la stessa azienda può essere conteggiata più volte. Con riferimento alle coltivazioni, ad esempio, un'azienda che pratica la coltivazione della vite e dell'olivo risulta sia tra quelle che coltivano la vite che tra quelle che coltivano l'olivo. Allo stesso modo, un'azienda che pratica l'irrigazione con diverse modalità di approvvigionamento dell'acqua è conteggiata tante volte quante sono le modalità di approvvigionamento utilizzate. Ad esempio, un'azienda che si approvvigiona di acqua irrigua sia da un lago artificiale che da altre aziende agricole entra nel conteggio sia del primo che del secondo dato.

Poiché la superficie agricola utilizzata (SAU) costituisce parte della superficie totale, nella ripartizione delle aziende per classi di SAU si verifica normalmente uno slittamento delle aziende verso le classi inferiori. Così, ad esempio, un'azienda con 3,50 ettari di superficie totale, di cui 1,20 ettari di SAU, è conteggiata nella classe da 3 a 5 ettari nella ripartizione per classi di superficie totale e nella classe da 1 a 2 ettari nella ripartizione per classi di SAU.

Nella fiancata delle tavole, una determinata modalità di variabile è presente solo se esiste almeno un caso verificato. Ad esempio, le sei modalità della forma di conduzione (conduzione diretta del coltivatore con solo manodopera familiare; conduzione diretta del coltivatore con manodopera familiare prevalente; conduzione diretta del coltivatore con manodopera extrafamiliare prevalente; conduzione con salariati; conduzione a colonia parziaria appoderata; altra forma di conduzione) compaiono tutte in fiancata solo se per ciascuna di esse è stato rilevato almeno un caso.

## Particolari

Tavola 1.1 – Nella distribuzione per titolo di possesso dei terreni sono escluse le aziende senza terreno agrario (esclusivamente zootecniche), in quanto la distribuzione si riferisce al titolo di possesso della

superficie totale. Le superfici medie aziendali riferite alle forme di conduzione (prima parte della tavola) sono calcolate rispetto al numero totale delle aziende rilevate, mentre quelle riferite ai titoli di possesso dei terreni (seconda parte della tavola) sono calcolate rispetto al numero delle aziende con superficie.

Tavola 1.2 – Sono escluse le aziende senza superficie agricola utilizzata (esclusivamente forestali, esclusivamente zootecniche e forestali-zootecniche).

Tavola 1.4 – La voce SEMINATIVI comprende la modalità *orti familiari* prevista nel questionario di azienda. Nella voce FORAGGERE AVVICENDATE è compresa la modalità *piante sarchiate da foraggio*. La voce VITE comprende anche la modalità *viti non innestate* e non comprende le modalità *viti madri di portinnesto* e *barbatelle*. Per garantire il confronto con i dati dei due censimenti precedenti, la voce FRUTTIFERI riferita agli anni 1982 e 1990 comprende la modalità *castagneti da frutto*, considerata autonoma nei relativi questionari di azienda.

Tavola 1.5 – La voce ALTRO riferita all'approvvigionamento dell'acqua irrigua comprende le seguenti modalità previste nel questionario di azienda: *da acquedotto*, *da acque sotterranee*, *diretto da impianto di depurazione*, *raccolta acque pluviali*. La voce IN ALTRA FORMA riferita alla gestione dell'acqua irrigua comprende la modalità *gestione autonoma*. La voce ASPERSIONE riferita ai sistemi di irrigazione comprende la modalità *microirrigazione* prevista nel questionario di azienda.

Tavola 1.6 – Con riferimento al 2000, la differenza che si riscontra tra la somma degli addendi e il totale della superficie è dovuta ad arrotondamenti operati direttamente dal calcolatore, causati dalla ridistribuzione proporzionale del totale della superficie irrigata tra le diverse tipologie di coltivazioni effettivamente irrigate, limitatamente alle aziende per le quali il totale della superficie irrigata è risultato al controllo maggiore del totale della superficie irrigabile. Con riferimento al 1990, la voce FRUMENTO comprende solo la modalità *frumento duro*, mentre il *frumento tenero* è incluso nella voce ALTRE COLTIVAZIONI.

Tavola 1.7 – La voce AZIENDE CON ALLEVAMENTI comprende anche le aziende con produzione di pulcini di un giorno mediante incubazione artificiale.

Tavola 1.10 – La voce ALTRI MEZZI MECCANICI riferita al 2000 comprende le seguenti modalità previste nel questionario di azienda: *macchine per la raccolta completamente automatizzata di pomodoro da industria e di altri prodotti* e *altri mezzi meccanici utilizzati*. La stessa voce riferita al 1990 comprende le modalità *macchine per la raccolta di ortive, uve e frutta*; *raccogliatrici-trinciatrici*; *raccogliatrici-pressatrici di foraggio*; *automezzi per trasporto merci*; *altri mezzi meccanici utilizzati* previste nel relativo questionario. La stessa voce riferita al 1982 comprende le modalità *macchine per la raccolta della frutta*; *raccogliatrici-trinciatrici*; *automezzi per trasporto merci* e *altri mezzi meccanici utilizzati* previste nel relativo questionario.

Tavola 2.1 – Sono escluse le aziende senza terreno agrario (esclusivamente zootecniche).

Tavola 2.2 – Sono escluse le aziende senza terreno agrario (esclusivamente zootecniche).

Tavola 2.3 – Sono escluse le aziende senza superficie agricola utilizzata (esclusivamente forestali, esclusivamente zootecniche e forestali-zootecniche).

Tavola 2.4 – Sono escluse le aziende senza superficie agricola utilizzata (esclusivamente forestali, esclusivamente zootecniche e forestali-zootecniche).

Tavola 2.5 – Sono escluse le aziende senza terreno agrario (esclusivamente zootecniche).

Tavola 2.6 – Sono escluse le aziende senza superficie agricola utilizzata (esclusivamente forestali, esclusivamente zootecniche e forestali-zootecniche).

Tavola 2.10 – La voce SEMINATIVI comprende la modalità *orti familiari* prevista nel questionario di azienda.

Tavola 2.11 – La voce SEMINATIVI non comprende la modalità *orti familiari*.

Tavola 2.12 – Nella tavola sono riportate solo le principali coltivazioni praticate. Per tale motivo, nella seconda parte della tavola (superficie investita), la somma degli addendi non corrisponde al totale. La voce VITE non comprende le modalità *viti madri di portinnesto* e *barbatelle* previste nel questionario di azienda.

Tavola 2.16 – I vitigni sono indicati sia con il codice di riferimento che con la denominazione.

Tavola 2.17 – Sono escluse le aziende senza terreno agrario (esclusivamente zootecniche).

Tavole 2.20 e 2.21 – Nella superficie irrigabile può essere compresa la superficie investita ad arboricoltura da legno. Pertanto può verificarsi il caso di aziende che hanno superficie irrigabile pur essendo prive di SAU.

Tavola 2.22 – La differenza tra il totale della superficie irrigata di Tav. 2.21 e la somma delle superfici effettivamente irrigate è dovuta ad arrotondamenti operati direttamente dal calcolatore, causati dalla ridistribuzione proporzionale del totale della superficie irrigata tra le coltivazioni stesse, limitatamente alle aziende per le quali il totale della superficie irrigata è risultato al controllo maggiore del totale della superficie irrigabile.

Tavola 2.67 – Nei casi in cui il capo azienda ha conseguito più titoli di studio, sia in scuole ad indirizzo agrario che in altri tipi di scuole, è stato considerato esclusivamente il titolo di studio conseguito nelle scuole ad indirizzo agrario.

Tavola 3.1 – Sono escluse le aziende senza superficie agricola utilizzata (esclusivamente forestali, esclusivamente zootecniche e forestali-zootecniche).

Tavola 3.3 – La voce SEMINATIVI comprende la modalità *orti familiari*. La voce ALTRA SUPERFICIE comprende anche la modalità *superficie agraria non utilizzata*,

Tavola 3.5 – La voce VITE non comprende le modalità *viti madri di portinnesto* e *barbatelle*.



## **Tavole statistiche**



## **Capitolo 1 – Confronti temporali (Universo Italia)**





**Tavola 1.1 - Aziende e relativa superficie totale per forma di conduzione e titolo di possesso dei terreni (superficie in ettari)**

FORME DI CONDUZIONE TITOLI DI POSSESSO DEI TERRENI	ANNI DI CENSIMENTO						SUPERFICIE MEDIA AZIENDALE		
	2000		1990		1982		2000	1990	1982
	Aziende	Superficie totale	Aziende	Superficie totale	Aziende	Superficie totale			
<b>FORME DI CONDUZIONE</b>									
Conduzione diretta del coltivatore	98.277	1.179.715,83	137.764	1.304.728,32	154.530	1.292.905,17	12,00	9,47	8,37
<i>Con solo manodopera familiare</i>	<i>87.916</i>	<i>877.088,40</i>	<i>121.179</i>	<i>974.235,75</i>	<i>126.719</i>	<i>892.612,08</i>	<i>9,98</i>	<i>8,04</i>	<i>7,04</i>
<i>Con manodopera familiare prevalente</i>	<i>8.557</i>	<i>210.916,85</i>	<i>13.038</i>	<i>228.855,67</i>	<i>21.226</i>	<i>264.590,37</i>	<i>24,65</i>	<i>17,55</i>	<i>12,47</i>
<i>Con manodopera extrafamiliare prevalente</i>	<i>1.804</i>	<i>91.710,58</i>	<i>3.547</i>	<i>101.636,90</i>	<i>6.585</i>	<i>135.702,72</i>	<i>50,84</i>	<i>28,65</i>	<i>20,61</i>
Conduzione con salariati	9.470	281.581,06	11.665	391.332,00	13.543	425.380,96	29,73	33,55	31,41
Conduzione a colonia parziaria appoderata	98	1.587,09	1.303	15.776,23	6.644	73.699,60	16,19	12,11	11,09
Altra forma di conduzione	43	4.353,98	4	52,39	50	461,81	101,26	13,10	9,24
<b>TOTALE</b>	<b>107.888</b>	<b>1.467.237,96</b>	<b>150.736</b>	<b>1.711.888,94</b>	<b>174.767</b>	<b>1.792.447,54</b>	<b>13,60</b>	<b>11,36</b>	<b>10,26</b>
<b>TITOLI DI POSSESSO DEI TERRENI</b>									
Solo in proprietà	81.818	775.447,19	125.934	1.159.353,77	148.363	1.318.246,72	9,48	9,21	8,89
Solo in affitto	7.718	162.807,33	8.443	129.489,79	9.712	123.403,71	21,09	15,34	12,71
Parte in proprietà e parte in affitto	18.138	528.983,44	15.745	423.045,38	15.442	350.797,11	29,16	26,87	22,72
<i>In proprietà</i>	<i>-</i>	<i>278.632,09</i>	<i>-</i>	<i>232.552,06</i>	<i>-</i>	<i>195.609,84</i>	<i>15,36</i>	<i>14,77</i>	<i>12,67</i>
<i>In affitto</i>	<i>-</i>	<i>250.351,35</i>	<i>-</i>	<i>190.493,32</i>	<i>-</i>	<i>155.187,27</i>	<i>13,80</i>	<i>12,10</i>	<i>10,05</i>
<b>TOTALE</b>	<b>107.674</b>	<b>1.467.237,96</b>	<b>150.122</b>	<b>1.711.888,94</b>	<b>173.517</b>	<b>1.792.447,54</b>	<b>13,63</b>	<b>11,40</b>	<b>10,33</b>

**Tavola 1.2 - Aziende e relativa superficie agricola utilizzata (SAU) per forma di conduzione e titolo di possesso dei terreni (superficie in ettari)**

FORME DI CONDUZIONE TITOLI DI POSSESSO DEI TERRENI	ANNI DI CENSIMENTO						SUPERFICIE MEDIA AZIENDALE		
	2000		1990		1982		2000	1990	1982
	Aziende	SAU	Aziende	SAU	Aziende	SAU			
<b>FORME DI CONDUZIONE</b>									
Conduzione diretta del coltivatore	96.641	921.826,56	135.544	968.374,54	150.749	937.777,20	9,54	7,14	6,22
<i>Con solo manodopera familiare</i>	<i>86.311</i>	<i>664.766,03</i>	<i>119.017</i>	<i>700.345,04</i>	<i>123.108</i>	<i>622.361,80</i>	<i>7,70</i>	<i>5,88</i>	<i>10,35</i>
<i>Con manodopera familiare prevalente</i>	<i>8.541</i>	<i>180.232,02</i>	<i>13.010</i>	<i>189.486,05</i>	<i>21.153</i>	<i>215.253,21</i>	<i>21,10</i>	<i>14,56</i>	<i>10,18</i>
<i>Con manodopera extrafamiliare prevalente</i>	<i>1.789</i>	<i>76.828,51</i>	<i>3.517</i>	<i>78.543,45</i>	<i>6.488</i>	<i>100.162,19</i>	<i>42,94</i>	<i>22,33</i>	<i>15,44</i>
Conduzione con salariati	9.115	191.873,49	10.973	251.520,38	12.006	277.392,20	21,05	22,92	23,10
Conduzione a colonia parziaria appoderata	98	1.168,59	1.303	12.276,93	6.644	58.406,90	11,92	9,42	8,79
Altra forma di conduzione	35	511,20	4	47,72	48	261,77	14,61	11,93	5,45
<b>TOTALE</b>	<b>105.889</b>	<b>1.115.379,84</b>	<b>147.824</b>	<b>1.232.219,57</b>	<b>169.447</b>	<b>1.273.838,07</b>	<b>10,53</b>	<b>8,34</b>	<b>7,52</b>
<b>TITOLI DI POSSESSO DEI TERRENI</b>									
Solo in proprietà	80.463	542.285,31	124.035	789.840,36	145.046	905.533,00	6,74	6,37	6,24
Solo in affitto	7.875	140.529,95	8.540	107.777,43	9.827	103.561,38	17,85	12,62	10,54
Parte in proprietà e parte in affitto	17.551	432.564,58	15.249	334.601,78	14.574	264.743,69	24,65	21,94	18,17
<i>In proprietà</i>	<i>-</i>	<i>221.168,42</i>	<i>-</i>	<i>178.725,90</i>	<i>-</i>	<i>141.127,63</i>	<i>12,60</i>	<i>11,72</i>	<i>9,68</i>
<i>In affitto</i>	<i>-</i>	<i>211.396,16</i>	<i>-</i>	<i>155.875,88</i>	<i>-</i>	<i>123.616,06</i>	<i>12,04</i>	<i>10,22</i>	<i>8,48</i>
<b>TOTALE</b>	<b>105.889</b>	<b>1.115.379,84</b>	<b>147.824</b>	<b>1.232.219,57</b>	<b>169.447</b>	<b>1.273.838,07</b>	<b>10,53</b>	<b>8,34</b>	<b>7,52</b>

**Tavola 1.3 - Aziende e relativa superficie totale per classe di superficie totale e classe di superficie agricola utilizzata (SAU)**  
(superficie in ettari)

CLASSI DI SUPERFICIE TOTALE CLASSI DI SAU	ANNI DI CENSIMENTO					
	2000		1990		1982	
	Aziende	Superficie totale	Aziende	Superficie totale	Aziende	Superficie totale
<b>CLASSI DI SUPERFICIE TOTALE</b>						
Senza superficie	214	-	614	-	1.250	-
Meno di 1 ettaro	11.643	6.745,54	18.575	10.444,46	21.945	12.068,02
1 -- 2	13.634	19.666,66	19.769	27.994,77	22.662	32.019,29
2 -- 3	10.129	24.903,13	14.753	35.700,34	17.534	42.347,11
3 -- 5	15.003	58.563,56	22.112	85.531,12	26.662	102.997,70
5 -- 10	21.960	157.116,12	31.283	221.762,48	37.874	268.016,99
10 -- 20	18.156	255.797,59	24.777	344.958,34	28.633	397.535,45
20 -- 30	6.984	170.100,53	8.493	204.529,97	8.717	209.133,18
30 -- 50	5.477	208.161,60	6.017	225.710,94	5.526	206.117,95
50 -- 100	3.284	221.271,81	3.019	202.578,97	2.679	179.114,92
100 ed oltre	1.404	344.911,42	1.324	352.677,55	1.285	343.096,93
<b>TOTALE</b>	<b>107.888</b>	<b>1.467.237,96</b>	<b>150.736</b>	<b>1.711.888,94</b>	<b>174.767</b>	<b>1.792.447,54</b>
<b>CLASSI DI SAU</b>						
Senza superficie	1.999	23.986,18	2.912	28.849,56	5.320	54.610,63
Meno di 1 ettaro	17.084	22.598,63	27.954	33.684,09	31.974	37.131,13
1 -- 2	14.578	34.340,15	21.499	56.080,00	24.856	58.176,55
2 -- 3	10.794	40.783,69	15.866	62.727,47	19.008	73.556,42
3 -- 5	15.519	86.818,26	22.222	131.030,99	26.780	150.270,91
5 -- 10	20.427	194.883,94	28.523	282.270,01	34.110	331.053,72
10 -- 20	14.794	262.661,86	19.078	349.549,07	21.278	383.789,11
20 -- 30	5.362	159.762,74	5.934	178.739,73	5.629	170.096,99
30 -- 50	4.064	186.793,36	4.026	188.432,87	3.364	162.273,47
50 -- 100	2.354	192.092,79	1.931	163.916,55	1.707	145.424,49
100 ed oltre	913	262.516,36	791	236.608,60	741	226.064,12
<b>TOTALE</b>	<b>107.888</b>	<b>1.467.237,96</b>	<b>150.736</b>	<b>1.711.888,94</b>	<b>174.767</b>	<b>1.792.447,54</b>

**Tavola 1.4 - Aziende e relativa superficie investita per le principali coltivazioni praticate** (superficie in ettari)

COLTIVAZIONI	ANNI DI CENSIMENTO						SUPERFICIE MEDIA AZIENDALE		
	2000		1990		1982		2000	1990	1982
	Aziende	Superficie investita	Aziende	Superficie investita	Aziende	Superficie investita			
<b>SEMINATIVI</b>	88.341	851.541,37	125.952	917.941,32	149.077	939.649,34	9,64	7,29	6,30
Cereali	52.646	361.545,99	74.436	346.116,20	96.964	376.385,11	6,87	4,65	3,88
<i>Frumento tenero</i>	33.139	159.583,87	53.100	185.618,37	81.353	252.940,43	4,82	3,50	3,11
<i>Frumento duro</i>	3.937	23.555,36	10.321	53.397,33	5.115	23.797,08	5,98	5,17	4,65
<i>Orzo</i>	10.710	38.291,78	13.793	32.588,08	15.564	27.687,20	3,58	2,36	1,78
<i>Granoturco</i>	18.866	104.139,88	18.983	60.386,30	21.191	62.132,97	5,52	3,18	2,93
<i>Riso</i>	393	7.865,15	385	5.740,31	470	5.663,23	20,01	14,91	12,05
Legumi secchi	1.001	3.931,99	470	1.840,88	527	621,54	3,93	3,92	1,18
Patata	3.489	4.877,12	6.129	5.003,81	9.007	5.199,83	1,40	0,82	0,58
Barbabietola da zucchero	15.027	71.521,05	25.182	95.277,59	32.143	117.823,76	4,76	3,78	3,67
Piante industriali	5.969	47.546,08	10.628	50.262,68	381	1.101,33	7,97	4,73	2,89
Ortive	11.553	43.897,55	16.800	40.105,80	25.785	30.882,66	3,80	2,39	1,20
Foraggere avvicendate	39.330	278.212,71	69.686	363.524,51	93.916	398.499,36	7,07	5,22	4,24
<b>COLTIVAZIONI LEGNOSE AGRARIE</b>	60.623	151.149,97	86.511	179.586,52	110.724	188.566,28	2,49	2,08	1,70
Vite	44.444	60.013,11	67.531	67.622,46	95.922	85.607,30	1,35	1,00	0,89
<i>per vini DOC e DOCG</i>	11.110	24.633,40	10.674	20.075,46	9.351	17.238,23	2,22	1,88	1,84
<i>per altri vini</i>	38.689	35.278,64	62.707	47.401,59	92.343	68.118,53	0,91	0,76	0,74
<i>per uva da tavola</i>	395	75,65	597	133,95	984	232,54	0,19	0,22	0,24
Olivo	5.106	2.635,74	3.089	1.304,78	3.390	1.469,50	0,52	0,42	0,43
Agumi	-	-	-	-	-	-	-	-	-
Fruttiferi	30.500	85.973,86	41.108	108.758,82	43.984	100.014,41	2,82	2,65	2,27
Vivai	763	2.150,38	773	1.744,23	652	1.456,08	2,82	2,26	2,23
<b>PRATI PERMANENTI E PASCOLI</b>	21.678	112.688,50	26.580	134.691,73	30.304	145.622,45	5,20	5,07	4,81
<b>SUPERFICIE AGRICOLA UTILIZZATA</b>	<b>105.889</b>	<b>1.115.379,84</b>	<b>147.824</b>	<b>1.232.219,57</b>	<b>169.447</b>	<b>1.273.838,07</b>	<b>10,53</b>	<b>8,34</b>	<b>7,52</b>
<b>ARBORICOLTURA DA LEGNO</b>	2.916	12.391,80	-	-	-	-	4,25	-	-
<i>di cui pioppeti</i>	1.459	8.824,59	2.161	11.940,95	3.265	15.200,69	6,05	5,53	4,66
<b>BOSCHI</b>	31.876	198.788,29	45.171	282.087,35	52.953	308.510,95	6,24	6,24	5,83
<b>SUPERFICIE AGRARIA NON UTILIZZATA</b>	16.850	42.279,64	21.988	51.288,90	28.280	56.244,99	2,51	2,33	1,99
<b>ALTRA SUPERFICIE</b>	102.805	98.398,39	144.520	134.352,17	166.835	138.652,84	0,96	0,93	0,83
<b>SUPERFICIE TOTALE</b>	<b>107.674</b>	<b>1.467.237,96</b>	<b>150.122</b>	<b>1.711.888,94</b>	<b>173.517</b>	<b>1.792.447,54</b>	<b>13,63</b>	<b>11,40</b>	<b>10,33</b>

**Tavola 1.5 - Aziende con irrigazione secondo il tipo di approvvigionamento dell'acqua irrigua ed il sistema di irrigazione**

TIPI DI APPROVVIGIONAMENTO SISTEMI DI IRRIGAZIONE	ANNI DI CENSIMENTO		
	2000	1990	1982
APPROVVIGIONAMENTO DELL'ACQUA IRRIGUA	34.055	56.739	44.416
Fonte di approvvigionamento			
<i>Da corsi d'acqua superficiali</i>	20.038	7.210	6.573
<i>Da laghi naturali e laghetti artificiali</i>	2.841	3.302	2.823
<i>Altro</i>	14.791	18.221	16.118
Gestione dell'acqua irrigua			
<i>Da consorzi di irrigazione e di bonifica</i>	18.962	31.351	21.297
<i>Da altre aziende agricole</i>	496	835	1.134
<i>In altra forma</i>	16.592	341	766
SISTEMI DI IRRIGAZIONE			
Scorrimento superficiale ed infiltrazione laterale	8.091	15.488	16.813
Sommersione	449	692	761
Aspersione (a pioggia)	22.159	39.761	28.878
Goccia	6.664	7.708	3.263
Altro sistema	2.741	901	460

**Tavola 1.6 - Aziende con irrigazione secondo le principali coltivazioni irrigate (superficie in ettari)**

COLTIVAZIONI IRRIGATE	ANNI DI CENSIMENTO					
	2000		1990		1982	
	Aziende	Superficie irrigata	Aziende	Superficie irrigata	Aziende	Superficie irrigata
Frumento	890	4.090,94	501	2.409,27	-	-
Granoturco da granella	6.368	47.507,64	7.742	31.797,68	7.207	28.570,54
Patata	1.715	3.840,71	2.474	3.337,66	-	-
Barbabietola da zucchero	3.250	17.609,59	5.010	20.435,19	-	-
Girasole	59	487,22	32	158,66	-	-
Soia	1.069	9.417,87	3.734	20.948,97	-	-
Ortive	7.553	36.367,94	11.713	32.504,32	12.926	22.038,92
Foraggiere avvicendate	3.561	36.162,85	9.562	64.197,26	15.956	89.729,95
Vite	7.970	14.290,66	8.331	10.711,86	10.671	10.802,86
Agrumi	-	-	-	-	-	-
Fruttiferi	13.330	52.007,29	15.088	54.706,75	10.131	32.595,15
Altre coltivazioni	8.015	30.594,72	12.642	33.745,59	15.966	56.056,40
<b>TOTALE</b>	<b>34.055</b>	<b>252.377,44</b>	<b>46.861</b>	<b>274.953,21</b>	<b>44.416</b>	<b>239.793,82</b>

**Tavola 1.7 - Aziende con allevamenti secondo le principali specie di bestiame**

SPECIE DI BESTIAME	ANNI DI CENSIMENTO					
	2000		1990		1982	
	Aziende	Capi	Aziende	Capi	Aziende	Capi
AZIENDE CON ALLEVAMENTI	49.071	-	80.105	-	111.080	-
BOVINI E BUFALINI	11.965	622.927	23.986	871.425	40.548	1.060.339
<i>Vacche da latte</i>	7.637	274.606	17.982	374.436	30.659	378.034
OVINI	1.879	79.481	2.804	93.778	3.651	110.171
<i>Pecore</i>	1.773	73.455	2.758	85.999	3.525	93.450
CAPRINI	1.577	10.483	2.569	15.305	3.815	17.268
<i>Capre</i>	1.304	7.875	2.447	13.396	3.096	12.522
EQUINI	3.485	15.680	4.219	16.643	3.032	10.361
SUINI	4.521	1.552.952	11.091	1.896.600	27.772	2.261.121
<i>Scrofe</i>	599	118.787	1.441	125.421	4.542	175.908
CONIGLI	18.153	945.388	36.868	1.210.989	66.016	1.508.140
<i>Fattrici</i>	15.237	108.009	31.429	155.849	56.500	233.612
ALLEVAMENTI AVICOLI	41.480	29.088.217	68.560	26.105.112	100.203	14.822.182
<i>Polli da carne</i>	16.481	15.451.123	30.782	15.866.241	50.067	7.102.738
<i>Galline da uova</i>	38.004	8.618.675	63.731	7.059.726	90.968	5.753.030
<i>Altri avicoli</i>	6.652	5.018.419	9.976	3.179.145	26.725	1.966.414

**Tavola 1.8 - Aziende e relativo numero di giornate di lavoro per categoria di manodopera aziendale e classe di giornate di lavoro aziendale**

CATEGORIE DI MANODOPERA AZIENDALE CLASSI DI GIORNATE DI LAVORO AZIENDALE	ANNI DI CENSIMENTO					
	2000		1990		1982	
	Aziende	Giornate di lavoro	Aziende	Giornate di lavoro	Aziende	Giornate di lavoro
CATEGORIE DI MANODOPERA AZIENDALE						
Conduttore	106.166	12.950.036	147.865	16.639.495	171.867	22.213.146
Coniuge	40.535	3.700.796	68.122	5.990.147	79.138	9.303.058
Familiari e parenti del conduttore	33.577	5.346.331	55.766	8.947.135	63.342	12.097.709
Manodopera aziendale a tempo indeterminato	3.145	1.434.999	5.495	2.664.995	7.711	4.453.427
Manodopera aziendale a tempo determinato	11.042	2.385.698	19.260	4.041.675	34.981	6.622.491
CLASSI DI GIORNATE DI LAVORO AZIENDALE						
Meno di 50	35.916	622.429	50.739	909.044	44.469	979.094
50 -- 100	13.986	923.915	19.610	1.310.010	21.714	1.442.028
100 -- 200	15.717	2.125.062	20.136	2.755.170	24.032	3.275.775
200 -- 300	11.258	2.659.013	14.225	3.386.019	18.034	4.311.864
300 -- 500	15.430	5.664.514	21.141	7.973.919	28.327	10.715.416
500 -- 1000	12.265	8.247.058	19.897	13.315.862	30.726	20.493.830
1000 -- 2500	3.053	4.042.435	4.551	6.066.177	6.763	9.064.971
2500 ed oltre	263	1.533.434	437	2.567.246	702	4.406.853
<b>TOTALE</b>	<b>107.888</b>	<b>25.817.860</b>	<b>150.736</b>	<b>38.283.447</b>	<b>174.767</b>	<b>54.689.831</b>

**Tavola 1.9 - Aziende con abitazioni**

ABITAZIONI	ANNI DI CENSIMENTO					
	2000		1990		1982	
	Aziende	Numero abitazioni	Aziende	Numero abitazioni	Aziende	Numero abitazioni
AZIENDE CON ABITAZIONI	90.899	124.071	131.575	175.714	150.317	192.465
Occupate	81.945	98.765	118.455	142.329	136.460	160.177
<i>dal conduttore, familiari e parenti</i>	78.507	-	112.776	125.651	129.076	137.180
<i>da altra manodopera aziendale</i>	1.563	-	2.184	3.723	3.905	6.998
<i>da altre persone</i>	5.269	-	8.833	12.955	11.884	15.999
Non occupate	20.792	25.306	27.198	33.385	26.902	32.288
Aziende che praticano agriturismo	480	-	348	-	1.476	-

**Tavola 1.10 - Aziende che utilizzano mezzi meccanici nel complesso e numero di mezzi di proprietà dell'azienda**

MEZZI MECCANICI	ANNI DI CENSIMENTO					
	2000		1990		1982	
	Aziende in complesso	Numero mezzi di proprietà	Aziende in complesso	Numero mezzi di proprietà	Aziende in complesso	Numero mezzi di proprietà
AZIENDE CHE UTILIZZANO MEZZI MECCANICI	103.310	-	144.615	-	164.824	-
Trattrici	93.231	180.248	129.395	189.682	140.923	167.127
<i>Di potenza inferiore a 40 kw</i>	52.502	68.585	81.713	97.119	92.211	96.194
<i>Da 40 Kw a meno di 60 Kw</i>	56.402	70.354	71.737	70.906	64.410	53.851
<i>Oltre 60 Kw</i>	48.980	41.309	58.826	21.657	54.092	17.082
Motocoltivatori, motozappe, motofresatrici e motofalciatrici	72.066	92.126	113.796	132.108	139.302	141.754
Mietitrebbiatrici	49.083	3.326	72.424	2.494	81.171	2.099
Macchine per la raccolta automatizzata di:						
<i>Patata</i>	1.330	864	1.727	1.065	1.695	794
<i>Barbabietola da zucchero</i>	13.456	1.494	23.661	1.983	30.301	2.260
Apparecchi meccanici per l'irrorazione di prodotti fitoiatrici	55.022	48.511	80.009	64.380	81.121	57.184
Macchine per la fertilizzazione	47.607	38.773	61.831	43.986	54.672	32.079
Altri mezzi meccanici	60.594	-	115.089	-	120.633	-



## **Capitolo 2 – Dati provinciali (Universo Italia)**





**Tavola 2.1 - Aziende, relativa superficie totale e numero di giornate di lavoro effettuate nell'azienda per classe di superficie totale e forma giuridica (superficie in ettari)**

FORME GIURIDICHE	CLASSI DI SUPERFICIE TOTALE									Totale
	Meno di 1	1 -- 2	2 -- 5	5 -- 10	10 -- 20	20 - 30	30 -- 50	50 -- 100	100 ed oltre	
AZIENDE										
Azienda individuale	11.451	13.344	24.398	20.921	16.581	5.991	4.367	2.209	606	99.868
Comunanza o affittanza collettiva	6	19	29	19	29	13	11	10	8	144
Società di persone e di capitali	157	246	656	971	1.497	946	1.054	1.002	615	7.144
Semplice	125	178	523	830	1.334	860	938	876	452	6.116
In nome collettivo	14	26	43	33	37	11	25	22	22	233
A responsabilità limitata	9	18	60	57	63	44	52	56	82	441
In accomandita semplice	3	15	16	35	42	23	29	34	26	223
In accomandita per azioni	-	-	-	-	1	-	2	-	1	4
Per azioni	-	2	5	12	14	4	6	12	28	83
Altro tipo	6	7	9	4	6	4	2	2	4	44
Società cooperativa	19	20	29	27	32	11	23	35	73	269
Associazione di produttori	-	-	-	-	-	-	-	-	-	-
Ente pubblico	6	1	8	11	11	14	17	15	59	142
Stato	-	-	-	-	2	4	2	1	4	13
Regione	-	-	2	2	-	-	-	-	3	7
Provincia	-	-	-	1	2	-	-	-	-	3
Comune	1	-	-	3	1	2	5	5	28	45
Comunità montana	-	-	-	-	-	-	-	-	-	-
Altro	5	1	6	5	6	8	10	9	24	74
Altra forma giuridica	4	4	12	11	6	9	5	13	43	107
Consorzio	-	1	-	4	3	3	1	4	13	29
Altro tipo forma giuridica	4	3	12	7	3	6	4	9	30	78
TOTALE	11.643	13.634	25.132	21.960	18.156	6.984	5.477	3.284	1.404	107.674
SUPERFICIE TOTALE										
Azienda individuale	6.633,20	19.246,04	80.955,13	149.532,05	232.890,61	145.435,95	165.004,00	146.416,56	100.418,96	1.046.532,50
Comunanza o affittanza collettiva	2,89	28,51	94,46	122,16	408,28	309,43	447,36	776,06	2.811,84	5.000,99
Società di persone e di capitali	94,37	358,05	2.258,74	7.107,30	21.794,16	23.532,44	40.949,99	69.440,70	143.718,18	309.253,93
Semplice	77,98	258,53	1.800,51	6.098,66	19.468,55	21.366,75	36.470,96	60.422,27	99.865,39	245.829,60
In nome collettivo	6,91	38,43	140,84	235,69	573,76	272,47	930,50	1.677,07	4.369,68	8.245,35
A responsabilità limitata	5,15	26,33	217,86	393,02	860,49	1.119,09	1.987,01	3.918,54	20.660,01	29.187,50
In accomandita semplice	1,38	21,21	53,32	267,49	590,22	573,15	1.155,08	2.438,99	5.241,25	10.342,09
In accomandita per azioni	-	-	-	-	12,01	-	78,97	-	167,46	258,44
Per azioni	-	3,16	20,04	83,57	202,97	96,73	244,80	836,96	12.227,67	13.715,90
Altro tipo	2,95	10,39	26,17	28,87	86,16	104,25	82,67	146,87	1.186,72	1.675,05
Società cooperativa	8,82	27,20	91,49	193,98	466,27	254,84	902,45	2.702,97	47.210,56	51.858,58
Associazione di produttori	-	-	-	-	-	-	-	-	-	-
Ente pubblico	3,83	1,54	27,30	79,30	160,24	341,06	648,05	1.042,42	31.937,12	34.240,86
Stato	-	-	-	-	34,00	95,88	71,28	50,48	1.655,00	1.906,64
Regione	-	-	6,36	13,57	-	-	-	-	4.153,83	4.173,76
Provincia	-	-	-	6,53	29,78	-	-	-	-	36,31
Comune	0,13	-	-	22,43	11,82	49,08	195,77	362,77	13.465,97	14.107,97
Comunità montana	-	-	-	-	-	-	-	-	-	-
Altro	3,70	1,54	20,94	36,77	84,64	196,10	381,00	629,17	12.662,32	14.016,18
Altra forma giuridica	2,43	5,32	39,57	81,33	78,03	226,81	209,75	893,10	18.814,76	20.351,10
Consorzio	-	1,29	-	27,47	38,41	74,56	43,86	267,35	7.373,46	7.826,40
Altro tipo forma giuridica	2,43	4,03	39,57	53,86	39,62	152,25	165,89	625,75	11.441,30	12.524,70
TOTALE	6.745,54	19.666,66	83.466,69	157.116,12	255.797,59	170.100,53	208.161,60	221.271,81	344.911,42	1.467.237,96

**Tavola 2.1 segue - Aziende, relativa superficie totale e numero di giornate di lavoro effettuate nell'azienda per classe di superficie totale e forma giuridica (superficie in ettari)**

FORME GIURIDICHE	CLASSI DI SUPERFICIE TOTALE									Totale
	Meno di 1	1 -- 2	2 -- 5	5 -- 10	10 -- 20	20 - 30	30 -- 50	50 -- 100	100 ed oltre	
	GIORNATE DI LAVORO AZIENDALE									
Azienda individuale	606.861	1.093.173	3.380.251	4.342.584	4.731.396	2.211.516	1.967.770	1.204.892	478.813	20.017.256
Comunanza o affittanza collettiva	86	1.065	2.392	2.382	10.279	6.573	6.438	5.442	3.521	38.178
Società di persone e di capitali	24.185	45.557	172.685	360.757	851.225	616.683	830.358	938.614	1.092.287	4.932.351
<i>Semplice</i>	18.751	31.033	150.831	332.359	790.477	577.111	754.639	840.783	815.772	4.311.756
<i>In nome collettivo</i>	4.366	8.648	9.186	3.695	8.264	8.827	9.788	31.856	35.755	120.385
<i>A responsabilità limitata</i>	191	2.834	9.450	14.329	39.653	19.806	51.780	35.157	119.239	292.439
<i>In accomandita semplice</i>	822	2.970	1.914	9.195	9.202	9.445	11.331	23.669	22.453	91.001
<i>In accomandita per azioni</i>	-	-	-	-	10	-	313	-	714	1.037
<i>Per azioni</i>	-	2	30	949	1.841	1.284	2.175	7.138	89.981	103.400
<i>Altro tipo</i>	55	70	1.274	230	1.778	210	332	11	8.373	12.333
Società cooperativa	8.858	13.529	12.745	72.995	33.388	7.132	25.623	41.730	405.983	621.983
Associazione di produttori	-	-	-	-	-	-	-	-	-	-
Ente pubblico	58	10	1.138	2.124	8.940	8.405	9.034	16.844	21.935	68.488
<i>Stato</i>	-	-	-	-	2.621	3.205	2.690	2.670	7.110	18.296
<i>Regione</i>	-	-	718	1.567	-	-	-	-	90	2.375
<i>Provincia</i>	-	-	-	110	1.441	-	-	-	-	1.551
<i>Comune</i>	10	-	-	82	1.820	905	108	60	935	3.920
<i>Comunità montana</i>	-	-	-	-	-	-	-	-	-	-
<i>Altro</i>	48	10	420	365	3.058	4.295	6.236	14.114	13.800	42.346
Altra forma giuridica	463	81	735	2.483	4.785	1.337	5.357	4.344	11.208	30.793
<i>Consorzio</i>	-	60	-	1.001	1.770	971	4.926	32	3.250	12.010
<i>Altro tipo forma giuridica</i>	463	21	735	1.482	3.015	366	431	4.312	7.958	18.783
TOTALE	640.511	1.153.415	3.569.946	4.783.325	5.640.013	2.851.646	2.844.580	2.211.866	2.013.747	25.709.049

**Tavola 2.2 - Aziende, relativa superficie totale e numero di giornate di lavoro effettuate nell'azienda per classe di superficie totale e forma di conduzione (superficie in ettari)**

FORME DI CONDUZIONE	CLASSI DI SUPERFICIE TOTALE									Totale
	Meno di 1	1 -- 2	2-- 5	5 -- 10	10 -- 20	20 -- 30	30 -- 50	50 -- 100	100 ed oltre	
AZIENDE										
Conduzione diretta del coltivatore	10.535	11.928	22.820	20.443	17.073	6.579	5.038	2.897	885	98.198
Con solo manodopera familiare	10.324	11.514	21.427	18.523	14.704	5.413	3.809	1.785	345	87.844
Con manodopera familiare prevalente	172	350	1.223	1.702	2.049	956	968	830	303	8.553
Con manodopera extrafamiliare prevalente	39	64	170	218	320	210	261	282	237	1.801
Conduzione con salariati	1.104	1.695	2.302	1.477	1.050	395	431	377	504	9.335
Conduzione a colonia parziaria appoderata	1	9	5	35	29	7	6	4	2	98
Altra forma di conduzione	3	2	5	5	4	3	2	6	13	43
TOTALE	11.643	13.634	25.132	21.960	18.156	6.984	5.477	3.284	1.404	107.674
SUPERFICIE TOTALE										
Conduzione diretta del coltivatore	6.043,09	17.219,24	76.006,38	146.400,37	240.524,48	160.223,49	191.381,28	193.680,25	148.237,25	1.179.715,83
Con solo manodopera familiare	5.910,90	16.606,12	71.147,02	132.279,86	206.392,66	131.556,18	143.885,24	117.591,83	51.718,59	877.088,40
Con manodopera familiare prevalente	109,79	517,92	4.284,84	12.513,62	29.386,16	23.458,85	37.409,27	56.493,46	46.742,94	210.916,85
Con manodopera extrafamiliare prevalente	22,40	95,20	574,52	1.606,89	4.745,66	5.208,46	10.086,77	19.594,96	49.775,72	91.710,58
Conduzione con salariati	700,46	2.430,60	7.422,59	10.411,63	14.813,06	9.643,47	16.481,83	26.902,73	192.774,69	281.581,06
Conduzione a colonia parziaria appoderata	0,38	14,21	19,69	266,45	407,27	160,98	220,42	257,54	240,15	1.587,09
Altra forma di conduzione	1,61	2,61	18,03	37,67	52,78	72,59	78,07	431,29	3.659,33	4.353,98
TOTALE	6.745,54	19.666,66	83.466,69	157.116,12	255.797,59	170.100,53	208.161,60	221.271,81	344.911,42	1.467.237,96
GIORNATE DI LAVORO AZIENDALE										
Conduzione diretta del coltivatore	618.917	1.111.320	3.492.839	4.622.750	5.448.196	2.744.518	2.628.162	1.966.115	940.276	23.573.093
Con solo manodopera familiare	588.043	1.036.909	3.088.673	3.881.389	4.241.816	2.004.559	1.722.496	1.009.593	203.744	17.777.222
Con manodopera familiare prevalente	26.555	64.216	336.249	665.322	1.046.002	599.025	689.415	707.998	298.686	4.433.468
Con manodopera extrafamiliare prevalente	4.319	10.195	67.917	76.039	160.378	140.934	216.251	248.524	437.846	1.362.403
Conduzione con salariati	21.142	41.260	75.909	147.458	177.497	104.510	213.517	241.393	1.072.263	2.094.949
Conduzione a colonia parziaria appoderata	2	815	1.132	11.918	12.843	2.498	2.490	2.483	1.070	35.251
Altra forma di conduzione	450	20	66	1.199	1.477	120	411	1.875	138	5.756
TOTALE	640.511	1.153.415	3.569.946	4.783.325	5.640.013	2.851.646	2.844.580	2.211.866	2.013.747	25.709.049

**Tavola 2.3 - Aziende, relativa superficie agricola utilizzata (SAU) e numero di giornate di lavoro effettuate nell'azienda per classe di superficie agricola utilizzata e forma giuridica (superficie in ettari)**

	CLASSI DI SUPERFICIE AGRICOLA UTILIZZATA									
FORME GIURIDICHE	Meno di 1	1 – 2	2 -- 5	5 -- 10	10 -- 20	20--30	30 -- 50	50 -- 100	100 ed oltre	Totale
AZIENDE										
Azienda individuale	16.749	14.263	25.481	19.309	13.222	4.403	3.027	1.414	346	98.214
Comunanza o affittanza collettiva	17	21	26	17	33	5	8	8	4	139
Società di persone e di capitali	268	263	748	1.049	1.481	923	996	879	459	7.066
<i>Semplice</i>	209	185	593	903	1.334	842	908	758	342	6.074
<i>In nome collettivo</i>	23	28	42	32	41	14	13	21	15	229
<i>A responsabilità limitata</i>	18	24	79	57	62	37	42	59	55	433
<i>In accomandita semplice</i>	10	15	18	43	30	22	25	31	19	213
<i>In accomandita per azioni</i>	-	-	-	-	1	1	-	-	1	3
<i>Per azioni</i>	1	3	7	11	9	4	6	10	23	74
<i>Altro tipo</i>	7	8	9	3	4	3	2	-	4	40
Società cooperativa	29	16	29	24	33	15	17	36	63	262
Associazione di produttori	-	-	-	-	-	-	-	-	-	-
Ente pubblico	10	8	14	13	19	11	9	13	25	122
<i>Stato</i>	-	-	1	-	6	2	1	-	1	11
<i>Regione</i>	-	2	1	1	-	-	-	-	3	7
<i>Provincia</i>	-	-	-	2	1	-	-	-	-	3
<i>Comune</i>	3	2	5	3	5	3	1	2	8	32
<i>Comunità montana</i>	-	-	-	-	-	-	-	-	-	-
<i>Altro</i>	7	4	7	7	7	6	7	11	13	69
Altra forma giuridica	11	7	15	15	6	5	7	4	16	86
<i>Consorzio</i>	-	1	3	5	1	4	1	1	4	20
<i>Altro tipo forma giuridica</i>	11	6	12	10	5	1	6	3	12	66
<b>TOTALE</b>	<b>17.084</b>	<b>14.578</b>	<b>26.313</b>	<b>20.427</b>	<b>14.794</b>	<b>5.362</b>	<b>4.064</b>	<b>2.354</b>	<b>913</b>	<b>105.889</b>
SUPERFICIE AGRICOLA UTILIZZATA										
Azienda individuale	8.562,79	20.325,90	83.495,44	136.284,68	183.482,14	106.637,45	114.595,07	93.587,54	54.086,51	801.057,52
Comunanza o affittanza collettiva	9,29	30,74	84,10	115,48	477,03	123,63	316,47	617,84	1.074,15	2.848,73
Società di persone e di capitali	144,31	380,11	2.554,80	7.656,58	21.347,68	22.673,67	38.484,87	60.926,67	102.205,64	256.374,33
<i>Semplice</i>	116,98	268,87	2.019,29	6.607,40	19.201,36	20.697,23	35.074,15	52.281,11	72.846,28	209.112,67
<i>In nome collettivo</i>	10,52	39,71	135,07	224,20	618,15	342,95	521,73	1.564,63	2.573,75	6.030,71
<i>A responsabilità limitata</i>	8,37	35,51	281,49	409,22	909,02	905,32	1.577,30	4.193,81	12.450,46	20.770,50
<i>In accomandita semplice</i>	5,28	19,78	59,18	324,87	428,35	536,09	973,68	2.182,51	3.410,48	7.940,22
<i>In accomandita per azioni</i>	-	-	-	-	11,41	23,40	-	-	116,70	151,51
<i>Per azioni</i>	0,35	4,83	27,95	69,16	121,54	95,38	250,70	704,61	10.018,56	11.293,08
<i>Altro tipo</i>	2,81	11,41	31,82	21,73	57,85	73,30	87,31	-	789,41	1.075,64
Società cooperativa	11,92	21,58	88,13	165,90	459,69	374,25	680,25	2.720,30	36.443,86	40.965,88
Associazione di produttori	-	-	-	-	-	-	-	-	-	-
Ente pubblico	5,09	12,21	41,15	91,48	294,19	272,85	363,24	942,74	6.174,72	8.197,67
<i>Stato</i>	-	-	4,00	-	98,16	51,83	42,35	-	103,73	300,07
<i>Regione</i>	-	2,55	3,16	5,64	-	-	-	-	697,37	708,72
<i>Provincia</i>	-	-	-	13,75	17,24	-	-	-	-	30,99
<i>Comune</i>	1,33	2,88	13,12	20,14	65,67	65,14	36,96	132,28	1.915,73	2.253,25
<i>Comunità montana</i>	-	-	-	-	-	-	-	-	-	-
<i>Altro</i>	3,76	6,78	20,87	51,95	113,12	155,88	283,93	810,46	3.457,89	4.904,64
Altra forma giuridica	5,64	9,54	47,36	110,72	73,79	115,86	266,84	263,65	5.042,31	5.935,71
<i>Consorzio</i>	-	1,00	11,59	32,48	12,47	90,87	36,59	50,53	1.378,24	1.613,77
<i>Altro tipo forma giuridica</i>	5,64	8,54	35,77	78,24	61,32	24,99	230,25	213,12	3.664,07	4.321,94
<b>TOTALE</b>	<b>8.739,04</b>	<b>20.780,08</b>	<b>86.310,98</b>	<b>144.424,84</b>	<b>206.134,52</b>	<b>130.197,71</b>	<b>154.706,74</b>	<b>159.058,74</b>	<b>205.027,19</b>	<b>1.115.379,84</b>

**Tavola 2.3 segue - Aziende, relativa superficie agricola utilizzata (SAU) e numero di giornate di lavoro effettuate nell'azienda per classe di superficie agricola utilizzata e forma giuridica (superficie in ettari)**

FORME GIURIDICHE	CLASSI DI SUPERFICIE AGRICOLA UTILIZZATA									Totale
	Meno di 1	1 -- 2	2 -- 5	5 -- 10	10 -- 20	20--30	30 -- 50	50 -- 100	100 ed oltre	
GIORNATE DI LAVORO AZIENDALE										
Azienda individuale	972.770	1.303.709	3.906.543	4.615.964	4.447.001	1.914.489	1.595.337	875.952	344.573	19.976.338
Comunanza o affittanza collettiva	953	757	3.144	2.635	14.417	1.950	5.380	5.963	2.760	37.959
Società di persone e di capitali	49.713	52.592	207.166	464.188	873.869	631.820	841.428	880.729	915.484	4.916.989
<i>Semplice</i>	36.628	32.630	179.448	414.448	819.565	587.672	764.791	764.324	705.371	4.304.877
<i>In nome collettivo</i>	7.743	7.467	8.672	2.899	16.363	6.357	21.136	29.423	19.785	119.845
<i>A responsabilità limitata</i>	1.655	9.725	14.735	36.413	27.672	25.282	38.125	59.414	77.504	290.525
<i>In accomandita semplice</i>	3.612	1.679	3.653	9.669	8.012	9.214	13.903	20.104	19.144	88.990
<i>In accomandita per azioni</i>	-	-	-	-	10	312	-	-	714	1.036
<i>Per azioni</i>	10	267	125	539	1.605	2.923	3.453	7.464	84.593	100.979
<i>Altro tipo</i>	65	824	533	220	642	60	20	-	8.373	10.737
Società cooperativa	20.508	11.922	44.474	36.935	35.537	12.461	20.496	59.016	379.698	621.047
Associazione di produttori	-	-	-	-	-	-	-	-	-	-
Ente pubblico	100	1.423	685	4.434	12.867	6.364	12.961	12.348	11.269	62.451
<i>Stato</i>	-	-	312	-	5.826	2.690	2.670	-	1.240	12.738
<i>Regione</i>	-	991	156	1.138	-	-	-	-	90	2.375
<i>Provincia</i>	-	-	-	615	936	-	-	-	-	1.551
<i>Comune</i>	35	53	71	41	1.880	1.170	10	55	262	3.577
<i>Comunità montana</i>	-	-	-	-	-	-	-	-	-	-
<i>Altro</i>	65	379	146	2.640	4.225	2.504	10.281	12.293	9.677	42.210
Altra forma giuridica	534	111	1.254	5.648	1.724	1.187	5.012	4.227	10.522	30.219
<i>Consorzio</i>	-	60	385	1.021	1.560	981	4.926	20	2.888	11.841
<i>Altro tipo forma giuridica</i>	534	51	869	4.627	164	206	86	4.207	7.634	18.378
TOTALE	1.044.578	1.370.514	4.163.266	5.129.804	5.385.415	2.568.271	2.480.614	1.838.235	1.664.306	25.645.003

**Tavola 2.4 - Aziende, relativa superficie agricola utilizzata (SAU) e numero di giornate di lavoro effettuate nell'azienda per classe di superficie agricola utilizzata e forma di conduzione (superficie in ettari)**

FORME DI CONDUZIONE	CLASSI DI SUPERFICIE AGRICOLA UTILIZZATA									Totale
	Meno di 1	1 -- 2	2 -- 5	5 -- 10	10 -- 20	20 -- 30	30 -- 50	50 -- 100	100 ed oltre	
AZIENDE										
Conduzione diretta del coltivatore	15.543	12.890	23.991	19.055	13.864	4.992	3.729	2.016	561	96.641
Con solo manodopera familiare	15.184	12.386	22.392	17.026	11.585	3.901	2.595	1.076	166	86.311
Con manodopera familiare prevalente	284	418	1.383	1.816	1.958	888	894	700	200	8.541
Con manodopera extrafamiliare prevalente	75	86	216	213	321	203	240	240	195	1.789
Conduzione con salariati	1.528	1.678	2.309	1.327	897	363	329	333	351	9.115
Conduzione a colonia parziaria appoderata	4	7	9	37	28	7	3	3	-	98
Altra forma di conduzione	9	3	4	8	5	-	3	2	1	35
TOTALE	17.084	14.578	26.313	20.427	14.794	5.362	4.064	2.354	913	105.889
SUPERFICIE AGRICOLA UTILIZZATA										
Conduzione diretta del coltivatore	7.828,79	18.414,75	78.920,50	134.844,28	193.090,51	121.167,21	141.902,71	134.894,32	90.763,49	921.826,56
Con solo manodopera familiare	7.626,53	17.689,58	73.468,43	120.087,85	160.741,68	94.322,47	97.745,03	70.427,62	22.656,84	664.766,03
Con manodopera familiare prevalente	164,72	603,20	4.736,02	13.202,54	27.699,49	21.790,00	34.788,04	47.872,52	29.375,49	180.232,02
Con manodopera extrafamiliare prevalente	37,54	121,97	716,05	1.553,89	4.649,34	5.054,74	9.369,64	16.594,18	38.731,16	76.828,51
Conduzione con salariati	904,15	2.351,51	7.339,57	9.245,31	12.615,49	8.865,00	12.579,71	23.836,30	114.136,45	191.873,49
Conduzione a colonia parziaria appoderata	1,78	10,10	39,52	278,26	370,17	165,50	107,61	195,65	-	1.168,59
Altra forma di conduzione	4,32	3,72	11,39	56,99	58,35	-	116,71	132,47	127,25	511,20
TOTALE	8.739,04	20.780,08	86.310,98	144.424,84	206.134,52	130.197,71	154.706,74	159.058,74	205.027,19	1.115.379,84
GIORNATE DI LAVORO AZIENDALE										
Conduzione diretta del coltivatore	994.600	1.323.097	4.042.133	4.961.701	5.203.754	2.448.828	2.271.412	1.553.434	728.822	23.527.781
Con solo manodopera familiare	933.265	1.227.203	3.577.266	4.119.799	3.970.002	1.713.310	1.387.911	693.369	116.558	17.738.683
Con manodopera familiare prevalente	41.560	81.013	398.333	751.297	1.055.343	587.914	665.483	640.569	210.615	4.432.127
Con manodopera extrafamiliare prevalente	19.775	14.881	66.534	90.605	178.409	147.604	218.018	219.496	401.649	1.356.971
Conduzione con salariati	49.256	46.712	117.622	153.262	168.149	115.925	208.319	281.706	935.464	2.076.415
Conduzione a colonia parziaria appoderata	202	675	2.572	13.273	12.898	3.518	840	1.273	-	35.251
Altra forma di conduzione	520	30	939	1.568	614	-	43	1.822	20	5.556
TOTALE	1.044.578	1.370.514	4.163.266	5.129.804	5.385.415	2.568.271	2.480.614	1.838.235	1.664.306	25.645.003

**Tavola 2.5 - Aziende e relativa superficie totale per classe di superficie totale, forma di conduzione, titolo di possesso dei terreni e zona altimetrica (superficie in ettari) - TOTALE**

FORME DI CONDUZIONE TITOLI DI POSSESSO DEI TERRENI	CLASSI DI SUPERFICIE TOTALE								Totale
	Meno di 1	1 -- 2	2 -- 5	5 -- 10	10 -- 20	20 -- 50	50 -- 100	100 ed oltre	
AZIENDE									
Solo in proprietà	9.633	10.559	18.619	14.624	9.657	4.461	592	112	68.257
Solo in affitto	219	338	956	1.099	1.094	818	170	34	4.728
Solo in uso gratuito	225	139	175	115	87	39	4	-	784
Parte in proprietà e parte in affitto	73	221	1.031	1.989	3.093	3.213	871	170	10.666
Parte in proprietà e parte in uso gratuito	160	219	576	563	514	356	30	7	2.425
Parte in affitto e parte in uso gratuito	14	27	24	35	49	56	10	1	216
Parte in proprietà, parte in affitto e parte in uso gratuito	-	11	46	98	210	279	108	21	773
Con solo manodopera familiare	10.324	11.514	21.427	18.523	14.704	9.222	1.785	345	87.844
Solo in proprietà	146	312	1.001	1.174	1.134	719	199	73	4.758
Solo in affitto	15	16	70	168	203	183	94	31	780
Solo in uso gratuito	2	3	9	6	5	3	2	1	31
Parte in proprietà e parte in affitto	3	12	102	283	633	950	488	175	2.646
Parte in proprietà e parte in uso gratuito	6	7	36	55	44	23	4	6	181
Parte in affitto e parte in uso gratuito	-	-	2	3	4	10	4	1	24
Parte in proprietà, parte in affitto e parte in uso gratuito	-	-	3	13	26	36	39	16	133
Con manodopera familiare prevalente	172	350	1.223	1.702	2.049	1.924	830	303	8.553
Solo in proprietà	37	56	134	183	236	257	140	74	1.117
Solo in affitto	1	5	15	13	29	59	42	54	218
Solo in uso gratuito	1	-	1	1	1	-	1	2	7
Parte in proprietà e parte in affitto	-	2	14	16	46	132	88	102	400
Parte in proprietà e parte in uso gratuito	-	1	3	4	4	12	4	-	28
Parte in affitto e parte in uso gratuito	-	-	-	-	-	1	1	2	4
Parte in proprietà, parte in affitto e parte in uso gratuito	-	-	3	1	4	10	6	3	27
Con manodopera extrafamiliare prevalente	39	64	170	218	320	471	282	237	1.801
Solo in proprietà	933	1.501	2.043	1.251	838	557	217	263	7.603
Solo in affitto	39	78	98	102	97	107	51	74	646
Solo in uso gratuito	102	38	24	8	6	12	2	4	196
Parte in proprietà e parte in affitto	7	36	75	80	77	116	95	133	619
Parte in proprietà e parte in uso gratuito	16	38	53	30	21	22	5	12	197
Parte in affitto e parte in uso gratuito	6	2	2	2	7	2	2	5	28
Parte in proprietà, parte in affitto e parte in uso gratuito	1	2	7	4	4	10	5	13	46
Conduzione con salariati	1.104	1.695	2.302	1.477	1.050	826	377	504	9.335
Solo in proprietà	1	4	2	10	17	6	3	1	44
Solo in affitto	-	4	3	23	10	7	-	1	48
Solo in uso gratuito	-	1	-	2	1	-	-	-	4
Parte in proprietà e parte in affitto	-	-	-	-	1	-	-	-	1
Parte in proprietà e parte in uso gratuito	-	-	-	-	-	-	1	-	1
Conduzione a colonia parziaria appoderata	1	9	5	35	29	13	4	2	98
Solo in proprietà	1	2	5	3	4	5	6	13	39
Solo in affitto	1	-	-	1	-	-	-	-	2
Solo in uso gratuito	1	-	-	1	-	-	-	-	2
Altra forma di conduzione	3	2	5	5	4	5	6	13	43
Solo in proprietà	10.751	12.434	21.804	17.245	11.886	6.005	1.157	536	81.818
Solo in affitto	275	441	1.142	1.406	1.433	1.174	357	194	6.422
Solo in uso gratuito	331	181	209	133	100	54	9	7	1.024
Parte in proprietà e parte in affitto	83	271	1.222	2.368	3.850	4.411	1.542	580	14.327
Parte in proprietà e parte in uso gratuito	182	265	668	652	583	413	44	25	2.832
Parte in affitto e parte in uso gratuito	20	29	28	40	60	69	17	9	272
Parte in proprietà, parte in affitto e parte in uso gratuito	1	13	59	116	244	335	158	53	979
TOTALE	11.643	13.634	25.132	21.960	18.156	12.461	3.284	1.404	107.674

**Tavola 2.5 segue - Aziende e relativa superficie totale per classe di superficie totale, forma di conduzione, titolo di possesso dei terreni e zona altimetrica (superficie in ettari) - MONTAGNA**

FORME DI CONDUZIONE TITOLI DI POSSESSO DEI TERRENI	CLASSI DI SUPERFICIE TOTALE								Totale
	Meno di 1	1 -- 2	2 -- 5	5 -- 10	10 -- 20	20 -- 50	50 -- 100	100 ed oltre	
AZIENDE									
Solo in proprietà	712	1.014	2.865	3.222	2.543	1.252	164	42	11.814
Solo in affitto	-	6	17	37	62	75	14	6	217
Solo in uso gratuito	2	5	13	32	44	28	1	-	125
Parte in proprietà e parte in affitto	-	3	26	103	259	442	144	25	1.002
Parte in proprietà e parte in uso gratuito	9	15	50	144	176	175	11	5	585
Parte in affitto e parte in uso gratuito	-	-	1	1	3	13	5	-	23
Parte in proprietà, parte in affitto e parte in uso gratuito	-	-	-	8	33	77	33	5	156
Con solo manodopera familiare	723	1.043	2.972	3.547	3.120	2.062	372	83	13.922
Solo in proprietà	13	23	50	63	65	43	17	8	282
Solo in affitto	-	-	1	-	3	2	5	2	13
Solo in uso gratuito	1	-	1	-	-	-	-	-	2
Parte in proprietà e parte in affitto	1	-	-	3	7	34	26	14	85
Parte in proprietà e parte in uso gratuito	1	2	6	5	4	4	-	-	22
Parte in affitto e parte in uso gratuito	-	-	-	-	-	-	2	-	2
Parte in proprietà, parte in affitto e parte in uso gratuito	-	-	-	-	1	4	7	4	16
Con manodopera familiare prevalente	16	25	58	71	80	87	57	28	422
Solo in proprietà	3	6	18	23	20	14	7	8	99
Solo in affitto	-	-	-	-	2	-	1	1	4
Solo in uso gratuito	-	-	-	-	-	-	-	1	1
Parte in proprietà e parte in affitto	-	-	1	-	3	4	1	3	12
Parte in proprietà e parte in uso gratuito	-	-	-	-	-	1	-	-	1
Parte in affitto e parte in uso gratuito	-	-	-	-	-	-	-	-	-
Parte in proprietà, parte in affitto e parte in uso gratuito	-	-	-	-	-	-	-	-	-
Con manodopera extrafamiliare prevalente	3	6	19	23	25	19	9	13	117
Solo in proprietà	39	41	103	90	53	57	29	80	492
Solo in affitto	-	-	1	-	-	7	2	4	14
Solo in uso gratuito	-	-	1	-	1	1	1	1	5
Parte in proprietà e parte in affitto	-	-	1	1	2	6	4	12	26
Parte in proprietà e parte in uso gratuito	-	-	1	1	-	3	1	3	9
Parte in affitto e parte in uso gratuito	-	-	-	-	-	-	-	-	-
Parte in proprietà, parte in affitto e parte in uso gratuito	-	-	-	-	1	-	-	3	4
Conduzione con salariati	39	41	107	92	57	74	37	103	550
Solo in proprietà	-	-	-	-	-	1	2	-	3
Solo in affitto	-	-	-	-	1	1	-	1	3
Solo in uso gratuito	-	-	-	-	-	-	-	-	-
Parte in proprietà e parte in affitto	-	-	-	-	-	-	-	-	-
Parte in proprietà e parte in uso gratuito	-	-	-	-	-	-	1	-	1
Conduzione a colonia parziaria appoderata	-	-	-	-	1	2	3	1	7
Solo in proprietà	-	-	-	-	1	3	5	13	22
Solo in affitto	-	-	-	-	-	-	-	-	-
Solo in uso gratuito	-	-	-	-	-	-	-	-	-
Altra forma di conduzione	-	-	-	-	1	3	5	13	22
Solo in proprietà	767	1.084	3.036	3.398	2.682	1.370	224	151	12.712
Solo in affitto	-	6	19	37	68	85	22	14	251
Solo in uso gratuito	3	5	15	32	45	29	2	2	133
Parte in proprietà e parte in affitto	1	3	28	107	271	486	175	54	1.125
Parte in proprietà e parte in uso gratuito	10	17	57	150	180	183	13	8	618
Parte in affitto e parte in uso gratuito	-	-	1	1	3	13	7	-	25
Parte in proprietà, parte in affitto e parte in uso gratuito	-	-	-	8	35	81	40	12	176
TOTALE	781	1.115	3.156	3.733	3.284	2.247	483	241	15.040



**Tavola 2.5 segue - Aziende e relativa superficie totale per classe di superficie totale, forma di conduzione, titolo di possesso dei terreni e zona altimetrica (superficie in ettari) - COLLINA**

FORME DI CONDUZIONE TITOLI DI POSSESSO DEI TERRENI	CLASSI DI SUPERFICIE TOTALE								Totale
	Meno di 1	1 -- 2	2 -- 5	5 -- 10	10 -- 20	20 -- 50	50 -- 100	100 ed oltre	
AZIENDE									
Solo in proprietà	2.577	2.768	4.969	4.053	2.930	1.482	234	46	19.059
Solo in affitto	58	82	178	260	288	284	82	15	1.247
Solo in uso gratuito	27	29	52	26	18	6	2	-	160
Parte in proprietà e parte in affitto	18	39	166	357	671	830	314	78	2.473
Parte in proprietà e parte in uso gratuito	32	42	127	163	164	81	8	-	617
Parte in affitto e parte in uso gratuito	-	-	7	10	15	16	4	-	52
Parte in proprietà, parte in affitto e parte in uso gratuito	-	-	8	21	55	85	35	10	214
Con solo manodopera familiare	2.712	2.960	5.507	4.890	4.141	2.784	679	149	23.822
Solo in proprietà	46	83	203	200	221	177	43	27	1.000
Solo in affitto	2	1	12	21	39	43	16	10	144
Solo in uso gratuito	-	1	-	2	-	-	1	-	4
Parte in proprietà e parte in affitto	-	1	13	40	91	178	107	53	483
Parte in proprietà e parte in uso gratuito	1	1	6	12	9	5	2	5	41
Parte in affitto e parte in uso gratuito	-	-	1	3	2	2	1	-	9
Parte in proprietà, parte in affitto e parte in uso gratuito	-	-	1	1	6	9	12	6	35
Con manodopera familiare prevalente	49	87	236	279	368	414	182	101	1.716
Solo in proprietà	11	22	42	67	84	80	35	11	352
Solo in affitto	1	1	2	4	6	9	9	7	39
Solo in uso gratuito	1	-	-	-	1	-	-	-	2
Parte in proprietà e parte in affitto	-	-	1	3	11	33	13	25	86
Parte in proprietà e parte in uso gratuito	-	1	-	-	1	3	2	-	7
Parte in affitto e parte in uso gratuito	-	-	-	-	-	-	1	-	1
Parte in proprietà, parte in affitto e parte in uso gratuito	-	-	-	-	2	2	2	-	6
Con manodopera extrafamiliare prevalente	13	24	45	74	105	127	62	43	493
Solo in proprietà	126	227	417	288	260	178	64	52	1.612
Solo in affitto	4	4	7	16	16	21	12	10	90
Solo in uso gratuito	1	2	5	3	2	6	-	3	22
Parte in proprietà e parte in affitto	1	1	3	15	15	26	30	35	126
Parte in proprietà e parte in uso gratuito	1	2	6	7	10	9	1	4	40
Parte in affitto e parte in uso gratuito	-	-	-	1	1	1	-	-	3
Parte in proprietà, parte in affitto e parte in uso gratuito	-	-	1	-	-	4	2	2	9
Conduzione con salariati	133	236	439	330	304	245	109	106	1.902
Solo in proprietà	1	2	1	-	8	2	1	1	16
Solo in affitto	-	1	1	4	-	1	-	-	7
Solo in uso gratuito	-	-	-	1	1	-	-	-	2
Parte in proprietà e parte in affitto	-	-	-	-	-	-	-	-	-
Parte in proprietà e parte in uso gratuito	-	-	-	-	-	-	-	-	-
Conduzione a colonia parziaria appoderata	1	3	2	5	9	3	1	1	25
Solo in proprietà	-	2	3	2	2	2	-	-	11
Solo in affitto	-	-	-	-	-	-	-	-	-
Solo in uso gratuito	1	-	-	-	-	-	-	-	1
Altra forma di conduzione	1	2	3	2	2	2	-	-	12
Solo in proprietà	2.761	3.104	5.635	4.610	3.505	1.921	377	137	22.050
Solo in affitto	65	89	200	305	349	358	119	42	1.527
Solo in uso gratuito	30	32	57	32	22	12	3	3	191
Parte in proprietà e parte in affitto	19	41	183	415	788	1.067	464	191	3.168
Parte in proprietà e parte in uso gratuito	34	46	139	182	184	98	13	9	705
Parte in affitto e parte in uso gratuito	-	-	8	14	18	19	6	-	65
Parte in proprietà, parte in affitto e parte in uso gratuito	-	-	10	22	63	100	51	18	264
TOTALE	2.909	3.312	6.232	5.580	4.929	3.575	1.033	400	27.970

**Tavola 2.5 segue - Aziende e relativa superficie totale per classe di superficie totale, forma di conduzione, titolo di possesso dei terreni e zona altimetrica (superficie in ettari) - PIANURA**

FORME DI CONDUZIONE TITOLI DI POSSESSO DEI TERRENI	CLASSI DI SUPERFICIE TOTALE								Totale
	Meno di 1	1 -- 2	2 -- 5	5 -- 10	10 -- 20	20 -- 50	50 -- 100	100 ed oltre	
AZIENDE									
Solo in proprietà	6.344	6.777	10.785	7.349	4.184	1.727	194	24	37.384
Solo in affitto	161	250	761	802	744	459	74	13	3.264
Solo in uso gratuito	196	105	110	57	25	5	1	-	499
Parte in proprietà e parte in affitto	55	179	839	1.529	2.163	1.941	413	67	7.186
Parte in proprietà e parte in uso gratuito	119	162	399	256	174	100	11	2	1.223
Parte in affitto e parte in uso gratuito	14	27	16	24	31	27	1	1	141
Parte in proprietà, parte in affitto e parte in uso gratuito	-	11	38	69	122	117	40	6	403
Con solo manodopera familiare	6.889	7.511	12.948	10.086	7.443	4.376	734	113	50.100
Solo in proprietà	87	206	748	911	848	499	139	38	3.476
Solo in affitto	13	15	57	147	161	138	73	19	623
Solo in uso gratuito	1	2	8	4	5	3	1	1	25
Parte in proprietà e parte in affitto	2	11	89	240	535	738	355	108	2.078
Parte in proprietà e parte in uso gratuito	4	4	24	38	31	14	2	1	118
Parte in affitto e parte in uso gratuito	-	-	1	-	2	8	1	1	13
Parte in proprietà, parte in affitto e parte in uso gratuito	-	-	2	12	19	23	20	6	82
Con manodopera familiare prevalente	107	238	929	1.352	1.601	1.423	591	174	6.415
Solo in proprietà	23	28	74	93	132	163	98	55	666
Solo in affitto	-	4	13	9	21	50	32	46	175
Solo in uso gratuito	-	-	1	1	-	-	1	1	4
Parte in proprietà e parte in affitto	-	2	12	13	32	95	74	74	302
Parte in proprietà e parte in uso gratuito	-	-	3	4	3	8	2	-	20
Parte in affitto e parte in uso gratuito	-	-	-	-	-	1	-	2	3
Parte in proprietà, parte in affitto e parte in uso gratuito	-	-	3	1	2	8	4	3	21
Con manodopera extrafamiliare prevalente	23	34	106	121	190	325	211	181	1.191
Solo in proprietà	768	1.233	1.523	873	525	322	124	131	5.499
Solo in affitto	35	74	90	86	81	79	37	60	542
Solo in uso gratuito	101	36	18	5	3	5	1	-	169
Parte in proprietà e parte in affitto	6	35	71	64	60	84	61	86	467
Parte in proprietà e parte in uso gratuito	15	36	46	22	11	10	3	5	148
Parte in affitto e parte in uso gratuito	6	2	2	1	6	1	2	5	25
Parte in proprietà, parte in affitto e parte in uso gratuito	1	2	6	4	3	6	3	8	33
Conduzione con salariati	932	1.418	1.756	1.055	689	507	231	295	6.883
Solo in proprietà	-	2	1	10	9	3	-	-	25
Solo in affitto	-	3	2	19	9	5	-	-	38
Solo in uso gratuito	-	1	-	1	-	-	-	-	2
Parte in proprietà e parte in affitto	-	-	-	-	1	-	-	-	1
Parte in proprietà e parte in uso gratuito	-	-	-	-	-	-	-	-	-
Conduzione a colonia parziaria appoderata	-	6	3	30	19	8	-	-	66
Solo in proprietà	1	-	2	1	1	-	1	-	6
Solo in affitto	1	-	-	1	-	-	-	-	2
Solo in uso gratuito	-	-	-	1	-	-	-	-	1
Altra forma di conduzione	2	-	2	3	1	-	1	-	9
Solo in proprietà	7.223	8.246	13.133	9.237	5.699	2.714	556	248	47.056
Solo in affitto	210	346	923	1.064	1.016	731	216	138	4.644
Solo in uso gratuito	298	144	137	69	33	13	4	2	700
Parte in proprietà e parte in affitto	63	227	1.011	1.846	2.791	2.858	903	335	10.034
Parte in proprietà e parte in uso gratuito	138	202	472	320	219	132	18	8	1.509
Parte in affitto e parte in uso gratuito	20	29	19	25	39	37	4	9	182
Parte in proprietà, parte in affitto e parte in uso gratuito	1	13	49	86	146	154	67	23	539
TOTALE	7.953	9.207	15.744	12.647	9.943	6.639	1.768	763	64.664

**Tavola 2.5 segue - Aziende e relativa superficie totale per classe di superficie totale, forma di conduzione, titolo di possesso dei terreni e zona altimetrica (superficie in ettari) - TOTALE**

FORME DI CONDUZIONE TITOLI DI POSSESSO DEI TERRENI	CLASSI D SUPERFICIE TOTALE								
	Meno di 1	1 -- 2	2 -- 5	5 -- 10	10 -- 20	20 -- 50	50 -- 100	100 ed oltre	Totale
SUPERFICIE TOTALE									
<i>Solo in proprietà</i>	5.491,54	15.222,53	61.448,98	103.550,53	133.686,75	128.978,94	38.424,76	17.680,78	504.484,81
<i>Solo in affitto</i>	134,02	491,98	3.268,07	7.965,87	15.620,28	24.139,53	11.389,61	5.868,55	68.877,91
<i>Solo in uso gratuito</i>	132,90	188,58	550,33	817,88	1.196,38	1.166,74	237,60	-	4.290,41
<i>Parte in proprietà e parte in affitto</i>	46,57	334,22	3.712,19	14.857,73	44.833,55	100.007,86	57.690,85	24.388,22	245.871,19
<i>Parte in proprietà e parte in uso gratuito</i>	96,96	315,59	1.910,31	4.105,92	7.247,75	10.590,91	1.976,23	953,34	27.197,01
<i>Parte in affitto e parte in uso gratuito</i>	8,91	37,55	85,22	257,20	711,03	1.701,44	668,70	101,61	3.571,66
<i>Parte in proprietà, parte in affitto e parte in uso gratuito</i>	-	15,67	171,92	724,73	3.096,92	8.856,00	7.204,08	2.726,09	22.795,41
<b>Con solo manodopera familiare</b>	<b>5.910,90</b>	<b>16.606,12</b>	<b>71.147,02</b>	<b>132.279,86</b>	<b>206.392,66</b>	<b>275.441,42</b>	<b>117.591,83</b>	<b>51.718,59</b>	<b>877.088,40</b>
<i>Solo in proprietà</i>	93,60	465,52	3.478,11	8.547,70	16.027,63	21.750,50	13.295,14	10.356,51	74.014,71
<i>Solo in affitto</i>	8,05	22,32	250,07	1.269,64	2.886,56	5.815,31	6.254,78	4.899,98	21.406,71
<i>Solo in uso gratuito</i>	1,32	4,38	33,05	47,68	65,06	75,15	154,70	109,85	491,19
<i>Parte in proprietà e parte in affitto</i>	2,34	16,30	381,30	2.137,72	9.365,41	31.046,66	33.715,80	27.750,04	104.415,57
<i>Parte in proprietà e parte in uso gratuito</i>	4,48	9,40	122,81	389,29	605,62	659,90	248,77	949,92	2.990,19
<i>Parte in affitto e parte in uso gratuito</i>	-	-	7,14	21,15	59,21	343,45	220,19	160,82	811,96
<i>Parte in proprietà, parte in affitto e parte in uso gratuito</i>	-	-	12,36	100,44	376,67	1.177,15	2.604,08	2.515,82	6.786,52
<b>Con manodopera familiare prevalente</b>	<b>109,79</b>	<b>517,92</b>	<b>4.284,84</b>	<b>12.513,62</b>	<b>29.386,16</b>	<b>60.868,12</b>	<b>56.493,46</b>	<b>46.742,94</b>	<b>210.916,85</b>
<i>Solo in proprietà</i>	21,45	82,57	450,38	1.351,38	3.466,18	8.115,65	9.600,41	13.823,85	36.911,87
<i>Solo in affitto</i>	0,46	7,80	52,06	95,59	422,93	1.941,67	3.014,98	14.851,85	20.387,34
<i>Solo in uso gratuito</i>	0,49	-	2,12	8,91	11,31	-	57,99	278,52	359,34
<i>Parte in proprietà e parte in affitto</i>	-	3,03	49,90	112,45	730,69	4.447,51	6.140,11	19.899,70	31.383,39
<i>Parte in proprietà e parte in uso gratuito</i>	-	1,80	8,34	30,11	56,95	387,24	260,14	-	744,58
<i>Parte in affitto e parte in uso gratuito</i>	-	-	-	-	-	20,10	68,02	478,94	567,06
<i>Parte in proprietà, parte in affitto e parte in uso gratuito</i>	-	-	11,72	8,45	57,60	383,06	453,31	442,86	1.357,00
<b>Con manodopera extrafamiliare prevalente</b>	<b>22,40</b>	<b>95,20</b>	<b>574,52</b>	<b>1.606,89</b>	<b>4.745,66</b>	<b>15.295,23</b>	<b>19.594,96</b>	<b>49.775,72</b>	<b>91.710,58</b>
<i>Solo in proprietà</i>	597,14	2.163,10	6.567,94	8.800,14	11.682,84	17.386,86	15.351,23	92.359,29	154.908,54
<i>Solo in affitto</i>	22,37	106,24	317,00	716,33	1.446,10	3.398,00	3.645,45	28.401,97	38.053,46
<i>Solo in uso gratuito</i>	60,88	49,83	74,09	53,28	71,25	348,73	124,13	838,64	1.620,83
<i>Parte in proprietà e parte in affitto</i>	3,84	50,46	261,37	581,13	1.158,10	3.866,15	6.887,82	55.162,15	67.971,02
<i>Parte in proprietà e parte in uso gratuito</i>	11,31	55,15	174,89	216,00	282,21	680,62	317,27	6.331,63	8.069,08
<i>Parte in affitto e parte in uso gratuito</i>	4,00	3,10	5,73	12,35	110,91	67,03	179,62	1.278,32	1.661,06
<i>Parte in proprietà, parte in affitto e parte in uso gratuito</i>	0,92	2,72	21,57	32,40	61,65	377,91	397,21	8.402,69	9.297,07
<b>Conduzione con salariati</b>	<b>700,46</b>	<b>2.430,60</b>	<b>7.422,59</b>	<b>10.411,63</b>	<b>14.813,06</b>	<b>26.125,30</b>	<b>26.902,73</b>	<b>192.774,69</b>	<b>281.581,06</b>
<i>Solo in proprietà</i>	0,38	6,95	6,98	78,17	239,87	192,25	165,75	100,89	791,24
<i>Solo in affitto</i>	-	5,46	12,71	174,49	135,78	189,15	-	139,26	656,85
<i>Solo in uso gratuito</i>	-	1,80	-	13,79	18,00	-	-	-	33,59
<i>Parte in proprietà e parte in affitto</i>	-	-	-	-	13,62	-	-	-	13,62
<i>Parte in proprietà e parte in uso gratuito</i>	-	-	-	-	-	-	91,79	-	91,79
<b>Conduzione a colonia parziaria appoderata</b>	<b>0,38</b>	<b>14,21</b>	<b>19,69</b>	<b>266,45</b>	<b>407,27</b>	<b>381,40</b>	<b>257,54</b>	<b>240,15</b>	<b>1.587,09</b>
<i>Solo in proprietà</i>	0,49	2,61	18,03	20,83	52,78	150,66	431,29	3.659,33	4.336,02
<i>Solo in affitto</i>	0,42	-	-	9,80	-	-	-	-	10,22
<i>Solo in uso gratuito</i>	0,70	-	-	7,04	-	-	-	-	7,74
<b>Altra forma di conduzione</b>	<b>1,61</b>	<b>2,61</b>	<b>18,03</b>	<b>37,67</b>	<b>52,78</b>	<b>150,66</b>	<b>431,29</b>	<b>3.659,33</b>	<b>4.353,98</b>
<i>Solo in proprietà</i>	6.204,60	17.943,28	71.970,42	122.348,75	165.156,05	176.574,86	77.268,58	137.980,65	775.447,19
<i>Solo in affitto</i>	165,32	633,80	3.899,91	10.231,72	20.511,65	35.483,66	24.304,82	54.161,61	149.392,49
<i>Solo in uso gratuito</i>	196,29	244,59	659,59	948,58	1.362,00	1.590,62	574,42	1.227,01	6.803,10
<i>Parte in proprietà e parte in affitto</i>	52,75	404,01	4.404,76	17.689,03	56.101,37	139.368,18	104.434,58	127.200,11	449.654,79
<i>Parte in proprietà e parte in uso gratuito</i>	112,75	381,94	2.216,35	4.741,32	8.192,53	12.318,67	2.894,20	8.234,89	39.092,65
<i>Parte in affitto e parte in uso gratuito</i>	12,91	40,65	98,09	290,70	881,15	2.132,02	1.136,53	2.019,69	6.611,74
<i>Parte in proprietà, parte in affitto e parte in uso gratuito</i>	0,92	18,39	217,57	866,02	3.592,84	10.794,12	10.658,68	14.087,46	40.236,00
<b>TOTALE</b>	<b>6.745,54</b>	<b>19.666,66</b>	<b>83.466,69</b>	<b>157.116,12</b>	<b>255.797,59</b>	<b>378.262,13</b>	<b>221.271,81</b>	<b>344.911,42</b>	<b>1.467.237,96</b>

**Tavola 2.5 segue - Aziende e relativa superficie totale per classe di superficie totale, forma di conduzione, titolo di possesso dei terreni e zona altimetrica (superficie in ettari) - MONTAGNA**

FORME DI CONDUZIONE TITOLI DI POSSESSO DEI TERRENI	CLASSI DI SUPERFICIE TOTALE								
	Meno di 1	1 -- 2	2 -- 5	5 -- 10	10 -- 20	20 -- 50	50 -- 100	100 ed oltre	Totale
SUPERFICIE TOTALE									
<i>Solo in proprietà</i>	412,34	1.506,95	9.760,70	23.198,83	35.393,96	36.330,10	10.742,52	6.409,85	123.755,25
<i>Solo in affitto</i>	-	7,56	55,93	288,06	934,97	2.349,45	954,39	1.122,60	5.712,96
<i>Solo in uso gratuito</i>	0,76	7,01	46,32	244,17	630,07	850,57	56,94	-	1.835,84
<i>Parte in proprietà e parte in affitto</i>	-	4,21	102,52	813,27	3.810,58	14.223,34	9.516,24	3.414,78	31.884,94
<i>Parte in proprietà e parte in uso gratuito</i>	5,62	21,19	175,49	1.083,18	2.531,55	5.122,30	729,58	720,57	10.389,48
<i>Parte in affitto e parte in uso gratuito</i>	-	-	2,60	8,06	47,58	357,55	345,85	-	761,64
<i>Parte in proprietà, parte in affitto e parte in uso gratuito</i>	-	-	-	59,42	483,17	2.512,60	2.193,93	594,85	5.843,97
<b>Con solo manodopera familiare</b>	<b>418,72</b>	<b>1.546,92</b>	<b>10.143,56</b>	<b>25.694,99</b>	<b>43.831,88</b>	<b>61.745,91</b>	<b>24.539,45</b>	<b>12.262,65</b>	<b>180.184,08</b>
<i>Solo in proprietà</i>	9,85	36,51	166,10	454,73	902,76	1.273,79	1.143,68	1.266,68	5.254,10
<i>Solo in affitto</i>	-	-	3,50	-	45,34	66,50	365,29	594,78	1.075,41
<i>Solo in uso gratuito</i>	0,82	-	4,90	-	-	-	-	-	5,72
<i>Parte in proprietà e parte in affitto</i>	0,45	-	-	23,82	104,10	1.209,16	1.804,20	2.672,63	5.814,36
<i>Parte in proprietà e parte in uso gratuito</i>	0,76	2,39	19,55	36,09	55,70	108,79	-	-	223,28
<i>Parte in affitto e parte in uso gratuito</i>	-	-	-	-	-	-	109,74	-	109,74
<i>Parte in proprietà, parte in affitto e parte in uso gratuito</i>	-	-	-	-	11,19	149,90	438,15	730,51	1.329,75
<b>Con manodopera familiare prevalente</b>	<b>11,88</b>	<b>38,90</b>	<b>194,05</b>	<b>514,64</b>	<b>1.119,09</b>	<b>2.808,14</b>	<b>3.861,06</b>	<b>5.264,60</b>	<b>13.812,36</b>
<i>Solo in proprietà</i>	2,62	9,38	65,37	165,66	285,98	427,95	523,94	2.016,05	3.496,95
<i>Solo in affitto</i>	-	-	-	-	37,84	-	65,00	134,74	237,58
<i>Solo in uso gratuito</i>	-	-	-	-	-	-	-	174,28	174,28
<i>Parte in proprietà e parte in affitto</i>	-	-	4,03	-	49,89	146,85	62,79	784,10	1.047,66
<i>Parte in proprietà e parte in uso gratuito</i>	-	-	-	-	-	38,10	-	-	38,10
<i>Parte in affitto e parte in uso gratuito</i>	-	-	-	-	-	-	-	-	-
<i>Parte in proprietà, parte in affitto e parte in uso gratuito</i>	-	-	-	-	-	-	-	-	-
<b>Con manodopera extrafamiliare prevalente</b>	<b>2,62</b>	<b>9,38</b>	<b>69,40</b>	<b>165,66</b>	<b>373,71</b>	<b>612,90</b>	<b>651,73</b>	<b>3.109,17</b>	<b>4.994,57</b>
<i>Solo in proprietà</i>	19,23	60,72	350,24	643,06	719,38	1.816,02	2.032,60	39.821,06	45.462,31
<i>Solo in affitto</i>	-	-	2,68	-	-	211,48	148,68	805,37	1.168,21
<i>Solo in uso gratuito</i>	-	-	2,60	-	14,69	23,62	73,65	194,88	309,44
<i>Parte in proprietà e parte in affitto</i>	-	-	4,67	6,60	22,72	246,85	328,10	2.940,16	3.549,10
<i>Parte in proprietà e parte in uso gratuito</i>	-	-	3,69	9,17	-	60,47	53,73	4.256,23	4.383,29
<i>Parte in affitto e parte in uso gratuito</i>	-	-	-	-	-	-	-	-	-
<i>Parte in proprietà, parte in affitto e parte in uso gratuito</i>	-	-	-	-	19,77	-	-	586,68	606,45
<b>Conduzione con salariati</b>	<b>19,23</b>	<b>60,72</b>	<b>363,88</b>	<b>658,83</b>	<b>776,56</b>	<b>2.358,44</b>	<b>2.636,76</b>	<b>48.604,38</b>	<b>55.478,80</b>
<i>Solo in proprietà</i>	-	-	-	-	-	20,70	115,07	-	135,77
<i>Solo in affitto</i>	-	-	-	-	18,59	30,00	-	139,26	187,85
<i>Solo in uso gratuito</i>	-	-	-	-	-	-	-	-	-
<i>Parte in proprietà e parte in affitto</i>	-	-	-	-	-	-	-	-	-
<i>Parte in proprietà e parte in uso gratuito</i>	-	-	-	-	-	-	91,79	-	91,79
<b>Conduzione a colonia parziaria appoderata</b>	<b>-</b>	<b>-</b>	<b>-</b>	<b>-</b>	<b>18,59</b>	<b>50,70</b>	<b>206,86</b>	<b>139,26</b>	<b>415,41</b>
<i>Solo in proprietà</i>	-	-	-	-	12,13	97,72	360,51	3.659,33	4.129,69
<i>Solo in affitto</i>	-	-	-	-	-	-	-	-	-
<i>Solo in uso gratuito</i>	-	-	-	-	-	-	-	-	-
<b>Altra forma di conduzione</b>	<b>-</b>	<b>-</b>	<b>-</b>	<b>-</b>	<b>12,13</b>	<b>97,72</b>	<b>360,51</b>	<b>3.659,33</b>	<b>4.129,69</b>
<i>Solo in proprietà</i>	444,04	1.613,56	10.342,41	24.462,28	37.314,21	39.966,28	14.918,32	53.172,97	182.234,07
<i>Solo in affitto</i>	-	7,56	62,11	288,06	1.036,74	2.657,43	1.533,36	2.796,75	8.382,01
<i>Solo in uso gratuito</i>	1,58	7,01	53,82	244,17	644,76	874,19	130,59	369,16	2.325,28
<i>Parte in proprietà e parte in affitto</i>	0,45	4,21	111,22	843,69	3.987,29	15.826,20	11.711,33	9.811,67	42.296,06
<i>Parte in proprietà e parte in uso gratuito</i>	6,38	23,58	198,73	1.128,44	2.587,25	5.329,66	875,10	4.976,80	15.125,94
<i>Parte in affitto e parte in uso gratuito</i>	-	-	2,60	8,06	47,58	357,55	455,59	-	871,38
<i>Parte in proprietà, parte in affitto e parte in uso gratuito</i>	-	-	-	59,42	514,13	2.662,50	2.632,08	1.912,04	7.780,17
<b>TOTALE</b>	<b>452,45</b>	<b>1.655,92</b>	<b>10.770,89</b>	<b>27.034,12</b>	<b>46.131,96</b>	<b>67.673,81</b>	<b>32.256,37</b>	<b>73.039,39</b>	<b>259.014,91</b>

**Tavola 2.5 segue - Aziende e relativa superficie totale per classe di superficie totale, forma di conduzione, titolo di possesso dei terreni e zona altimetrica (superficie in ettari) - COLLINA**

FORME DI CONDUZIONE TITOLI DI POSSESSO DEI TERRENI	CLASSI DI SUPERFICIE TOTALE								
	Meno di 1	1 -- 2	2 -- 5	5 -- 10	10 -- 20	20 -- 50	50 -- 100	100 ed oltre	Totale
SUPERFICIE TOTALE									
<i>Solo in proprietà</i>	1.488,45	3.985,44	16.384,99	28.737,55	40.678,59	43.085,03	15.238,17	7.735,61	157.333,83
<i>Solo in affitto</i>	35,59	118,05	610,16	1.915,52	4.183,96	8.626,53	5.481,59	2.632,09	23.603,49
<i>Solo in uso gratuito</i>	16,54	39,73	172,57	176,71	236,33	167,44	130,26	-	939,58
<i>Parte in proprietà e parte in affitto</i>	11,03	59,26	597,92	2.689,25	9.954,35	26.613,33	21.119,33	11.741,00	72.785,47
<i>Parte in proprietà e parte in uso gratuito</i>	18,50	62,71	432,18	1.194,20	2.324,85	2.532,09	562,97	-	7.127,50
<i>Parte in affitto e parte in uso gratuito</i>	-	-	24,33	74,20	207,97	531,09	271,91	-	1.109,50
<i>Parte in proprietà, parte in affitto e parte in uso gratuito</i>	-	-	28,38	165,62	800,79	2.683,43	2.391,27	1.348,05	7.417,54
<b>Con solo manodopera familiare</b>	<b>1.570,11</b>	<b>4.265,19</b>	<b>18.250,53</b>	<b>34.953,05</b>	<b>58.386,84</b>	<b>84.238,94</b>	<b>45.195,50</b>	<b>23.456,75</b>	<b>270.316,91</b>
<i>Solo in proprietà</i>	30,36	121,34	700,40	1.414,74	3.136,61	5.538,73	2.809,53	3.872,65	17.624,36
<i>Solo in affitto</i>	1,34	1,20	40,71	164,56	530,00	1.399,18	1.079,32	1.705,16	4.921,47
<i>Solo in uso gratuito</i>	-	1,30	-	15,75	-	-	85,29	-	102,34
<i>Parte in proprietà e parte in affitto</i>	-	1,10	46,49	297,66	1.333,10	6.050,59	7.535,30	8.761,53	24.025,77
<i>Parte in proprietà e parte in uso gratuito</i>	0,84	1,11	23,19	84,94	121,36	161,44	101,19	807,90	1.301,97
<i>Parte in affitto e parte in uso gratuito</i>	-	-	3,66	21,15	30,77	70,36	59,84	-	185,78
<i>Parte in proprietà, parte in affitto e parte in uso gratuito</i>	-	-	3,13	5,40	85,34	283,06	847,89	961,35	2.186,17
<b>Con manodopera familiare prevalente</b>	<b>32,54</b>	<b>126,05</b>	<b>817,58</b>	<b>2.004,20</b>	<b>5.237,18</b>	<b>13.503,36</b>	<b>12.518,36</b>	<b>16.108,59</b>	<b>50.347,86</b>
<i>Solo in proprietà</i>	6,00	32,22	145,08	498,99	1.228,06	2.583,49	2.411,47	2.010,96	8.916,27
<i>Solo in affitto</i>	0,46	1,94	6,26	25,79	79,35	262,54	620,70	1.015,36	2.012,40
<i>Solo in uso gratuito</i>	0,49	-	-	-	11,31	-	-	-	11,80
<i>Parte in proprietà e parte in affitto</i>	-	-	4,20	19,99	182,79	1.162,36	883,71	4.630,48	6.883,53
<i>Parte in proprietà e parte in uso gratuito</i>	-	1,80	-	-	11,71	94,96	129,35	-	237,82
<i>Parte in affitto e parte in uso gratuito</i>	-	-	-	-	-	-	68,02	-	68,02
<i>Parte in proprietà, parte in affitto e parte in uso gratuito</i>	-	-	-	-	29,12	77,72	143,95	-	250,79
<b>Con manodopera extrafamiliare prevalente</b>	<b>6,95</b>	<b>35,96</b>	<b>155,54</b>	<b>544,77</b>	<b>1.542,34</b>	<b>4.181,07</b>	<b>4.257,20</b>	<b>7.656,80</b>	<b>18.380,63</b>
<i>Solo in proprietà</i>	79,58	324,48	1.369,76	2.022,92	3.686,50	5.460,58	4.446,09	14.956,65	32.346,56
<i>Solo in affitto</i>	1,08	5,44	25,68	115,64	238,62	702,11	810,77	3.251,20	5.150,54
<i>Solo in uso gratuito</i>	0,65	3,66	18,25	20,83	21,99	184,11	-	643,76	893,25
<i>Parte in proprietà e parte in affitto</i>	0,42	1,86	10,61	108,41	225,05	864,71	2.336,13	9.740,11	13.287,30
<i>Parte in proprietà e parte in uso gratuito</i>	0,80	3,14	21,37	54,57	146,87	288,77	72,02	693,59	1.281,13
<i>Parte in affitto e parte in uso gratuito</i>	-	-	-	6,65	15,76	21,62	-	-	44,03
<i>Parte in proprietà, parte in affitto e parte in uso gratuito</i>	-	-	4,26	-	-	169,97	177,68	364,22	716,13
<b>Conduzione con salariati</b>	<b>82,53</b>	<b>338,58</b>	<b>1.449,93</b>	<b>2.329,02</b>	<b>4.334,79</b>	<b>7.691,87</b>	<b>7.842,69</b>	<b>29.649,53</b>	<b>53.718,94</b>
<i>Solo in proprietà</i>	0,38	3,55	2,08	-	125,92	75,19	50,68	100,89	358,69
<i>Solo in affitto</i>	-	1,06	4,30	27,60	-	37,08	-	-	70,04
<i>Solo in uso gratuito</i>	-	-	-	7,05	18,00	-	-	-	25,05
<i>Parte in proprietà e parte in affitto</i>	-	-	-	-	-	-	-	-	-
<i>Parte in proprietà e parte in uso gratuito</i>	-	-	-	-	-	-	-	-	-
<b>Conduzione a colonia parziaria appoderata</b>	<b>0,38</b>	<b>4,61</b>	<b>6,38</b>	<b>34,65</b>	<b>143,92</b>	<b>112,27</b>	<b>50,68</b>	<b>100,89</b>	<b>453,78</b>
<i>Solo in proprietà</i>	-	2,61	11,48	13,07	28,33	52,94	-	-	108,43
<i>Solo in affitto</i>	-	-	-	-	-	-	-	-	-
<i>Solo in uso gratuito</i>	0,70	-	-	-	-	-	-	-	0,70
<b>Altra forma di conduzione</b>	<b>0,70</b>	<b>2,61</b>	<b>11,48</b>	<b>13,07</b>	<b>28,33</b>	<b>52,94</b>	<b>-</b>	<b>-</b>	<b>109,13</b>
<i>Solo in proprietà</i>	1.604,77	4.469,64	18.613,79	32.687,27	48.884,01	56.795,96	24.955,94	28.676,76	216.688,14
<i>Solo in affitto</i>	38,47	127,69	687,11	2.249,11	5.031,93	11.027,44	7.992,38	8.603,81	35.757,94
<i>Solo in uso gratuito</i>	18,38	44,69	190,82	220,34	287,63	351,55	215,55	643,76	1.972,72
<i>Parte in proprietà e parte in affitto</i>	11,45	62,22	659,22	3.115,31	11.695,29	34.690,99	31.874,47	34.873,12	116.982,07
<i>Parte in proprietà e parte in uso gratuito</i>	20,14	68,76	476,74	1.333,71	2.604,79	3.077,26	865,53	1.501,49	9.948,42
<i>Parte in affitto e parte in uso gratuito</i>	-	-	27,99	102,00	254,50	623,07	399,77	-	1.407,33
<i>Parte in proprietà, parte in affitto e parte in uso gratuito</i>	-	-	35,77	171,02	915,25	3.214,18	3.560,79	2.673,62	10.570,63
<b>TOTALE</b>	<b>1.693,21</b>	<b>4.773,00</b>	<b>20.691,44</b>	<b>39.878,76</b>	<b>69.673,40</b>	<b>109.780,45</b>	<b>69.864,43</b>	<b>76.972,56</b>	<b>393.327,25</b>

**Tavola 2.5 segue - Aziende e relativa superficie totale per classe di superficie totale, forma di conduzione, titolo di possesso dei terreni e zona altimetrica (superficie in ettari) - PIANURA**

FORME DI CONDUZIONE TITOLI DI POSSESSO DEI TERRENI	CLASSI DI SUPERFICIE TOTALE								
	Meno di 1	1 -- 2	2 -- 5	5 -- 10	10 -- 20	20 -- 50	50 -- 100	100 ed oltre	Totale
SUPERFICIE TOTALE									
<i>Solo in proprietà</i>	3.590,75	9.730,14	35.303,29	51.614,15	57.614,20	49.563,81	12.444,07	3.535,32	223.395,73
<i>Solo in affitto</i>	98,43	366,37	2.601,98	5.762,29	10.501,35	13.163,55	4.953,63	2.113,86	39.561,46
<i>Solo in uso gratuito</i>	115,60	141,84	331,44	397,00	329,98	148,73	50,40	-	1.514,99
<i>Parte in proprietà e parte in affitto</i>	35,54	270,75	3.011,75	11.355,21	31.068,62	59.171,19	27.055,28	9.232,44	141.200,78
<i>Parte in proprietà e parte in uso gratuito</i>	72,84	231,69	1.302,64	1.828,54	2.391,35	2.936,52	683,68	232,77	9.680,03
<i>Parte in affitto e parte in uso gratuito</i>	8,91	37,55	58,29	174,94	455,48	812,80	50,94	101,61	1.700,52
<i>Parte in proprietà, parte in affitto e parte in uso gratuito</i>	-	15,67	143,54	499,69	1.812,96	3.659,97	2.618,88	783,19	9.533,90
<b>Con solo manodopera familiare</b>	<b>3.922,07</b>	<b>10.794,01</b>	<b>42.752,93</b>	<b>71.631,82</b>	<b>104.173,94</b>	<b>129.456,57</b>	<b>47.856,88</b>	<b>15.999,19</b>	<b>426.587,41</b>
<i>Solo in proprietà</i>	53,39	307,67	2.611,61	6.678,23	11.988,26	14.937,98	9.341,93	5.217,18	51.136,25
<i>Solo in affitto</i>	6,71	21,12	205,86	1.105,08	2.311,22	4.349,63	4.810,17	2.600,04	15.409,83
<i>Solo in uso gratuito</i>	0,50	3,08	28,15	31,93	65,06	75,15	69,41	109,85	383,13
<i>Parte in proprietà e parte in affitto</i>	1,89	15,20	334,81	1.816,24	7.928,21	23.786,91	24.376,30	16.315,88	74.575,44
<i>Parte in proprietà e parte in uso gratuito</i>	2,88	5,90	80,07	268,26	428,56	389,67	147,58	142,02	1.464,94
<i>Parte in affitto e parte in uso gratuito</i>	-	-	3,48	-	28,44	273,09	50,61	160,82	516,44
<i>Parte in proprietà, parte in affitto e parte in uso gratuito</i>	-	-	9,23	95,04	280,14	744,19	1.318,04	823,96	3.270,60
<b>Con manodopera familiare prevalente</b>	<b>65,37</b>	<b>352,97</b>	<b>3.273,21</b>	<b>9.994,78</b>	<b>23.029,89</b>	<b>44.556,62</b>	<b>40.114,04</b>	<b>25.369,75</b>	<b>146.756,63</b>
<i>Solo in proprietà</i>	12,83	40,97	239,93	686,73	1.952,14	5.104,21	6.665,00	9.796,84	24.498,65
<i>Solo in affitto</i>	-	5,86	45,80	69,80	305,74	1.679,13	2.329,28	13.701,75	18.137,36
<i>Solo in uso gratuito</i>	-	-	2,12	8,91	-	-	57,99	104,24	173,26
<i>Parte in proprietà e parte in affitto</i>	-	3,03	41,67	92,46	498,01	3.138,30	5.193,61	14.485,12	23.452,20
<i>Parte in proprietà e parte in uso gratuito</i>	-	-	8,34	30,11	45,24	254,18	130,79	-	468,66
<i>Parte in affitto e parte in uso gratuito</i>	-	-	-	-	-	20,10	-	478,94	499,04
<i>Parte in proprietà, parte in affitto e parte in uso gratuito</i>	-	-	11,72	8,45	28,48	305,34	309,36	442,86	1.106,21
<b>Con manodopera extrafamiliare prevalente</b>	<b>12,83</b>	<b>49,86</b>	<b>349,58</b>	<b>896,46</b>	<b>2.829,61</b>	<b>10.501,26</b>	<b>14.686,03</b>	<b>39.009,75</b>	<b>68.335,38</b>
<i>Solo in proprietà</i>	498,33	1.777,90	4.847,94	6.134,16	7.276,96	10.110,26	8.872,54	37.581,58	77.099,67
<i>Solo in affitto</i>	21,29	100,80	288,64	600,69	1.207,48	2.484,41	2.686,00	24.345,40	31.734,71
<i>Solo in uso gratuito</i>	60,23	46,17	53,24	32,45	34,57	141,00	50,48	-	418,14
<i>Parte in proprietà e parte in affitto</i>	3,42	48,60	246,09	466,12	910,33	2.754,59	4.223,59	42.481,88	51.134,62
<i>Parte in proprietà e parte in uso gratuito</i>	10,51	52,01	149,83	152,26	135,34	331,38	191,52	1.381,81	2.404,66
<i>Parte in affitto e parte in uso gratuito</i>	4,00	3,10	5,73	5,70	95,15	45,41	179,62	1.278,32	1.617,03
<i>Parte in proprietà, parte in affitto e parte in uso gratuito</i>	0,92	2,72	17,31	32,40	41,88	207,94	219,53	7.451,79	7.974,49
<b>Conduzione con salariati</b>	<b>598,70</b>	<b>2.031,30</b>	<b>5.608,78</b>	<b>7.423,78</b>	<b>9.701,71</b>	<b>16.074,99</b>	<b>16.423,28</b>	<b>114.520,78</b>	<b>172.383,32</b>
<i>Solo in proprietà</i>	-	3,40	4,90	78,17	113,95	96,36	-	-	296,78
<i>Solo in affitto</i>	-	4,40	8,41	146,89	117,19	122,07	-	-	398,96
<i>Solo in uso gratuito</i>	-	1,80	-	6,74	-	-	-	-	8,54
<i>Parte in proprietà e parte in affitto</i>	-	-	-	-	13,62	-	-	-	13,62
<i>Parte in proprietà e parte in uso gratuito</i>	-	-	-	-	-	-	-	-	-
<b>Conduzione a colonia parziaria appoderata</b>	<b>-</b>	<b>9,60</b>	<b>13,31</b>	<b>231,80</b>	<b>244,76</b>	<b>218,43</b>	<b>-</b>	<b>-</b>	<b>717,90</b>
<i>Solo in proprietà</i>	0,49	-	6,55	7,76	12,32	-	70,78	-	97,90
<i>Solo in affitto</i>	0,42	-	-	9,80	-	-	-	-	10,22
<i>Solo in uso gratuito</i>	-	-	-	7,04	-	-	-	-	7,04
<b>Altra forma di conduzione</b>	<b>0,91</b>	<b>-</b>	<b>6,55</b>	<b>24,60</b>	<b>12,32</b>	<b>-</b>	<b>70,78</b>	<b>-</b>	<b>115,16</b>
<i>Solo in proprietà</i>	4.155,79	11.860,08	43.014,22	65.199,20	78.957,83	79.812,62	37.394,32	56.130,92	376.524,98
<i>Solo in affitto</i>	126,85	498,55	3.150,69	7.694,55	14.442,98	21.798,79	14.779,08	42.761,05	105.252,54
<i>Solo in uso gratuito</i>	176,33	192,89	414,95	484,07	429,61	364,88	228,28	214,09	2.505,10
<i>Parte in proprietà e parte in affitto</i>	40,85	337,58	3.634,32	13.730,03	40.418,79	88.850,99	60.848,78	82.515,32	290.376,66
<i>Parte in proprietà e parte in uso gratuito</i>	86,23	289,60	1.540,88	2.279,17	3.000,49	3.911,75	1.153,57	1.756,60	14.018,29
<i>Parte in affitto e parte in uso gratuito</i>	12,91	40,65	67,50	180,64	579,07	1.151,40	281,17	2.019,69	4.333,03
<i>Parte in proprietà, parte in affitto e parte in uso gratuito</i>	0,92	18,39	181,80	635,58	2.163,46	4.917,44	4.465,81	9.501,80	21.885,20
<b>TOTALE</b>	<b>4.599,88</b>	<b>13.237,74</b>	<b>52.004,36</b>	<b>90.203,24</b>	<b>139.992,23</b>	<b>200.807,87</b>	<b>119.151,01</b>	<b>194.899,47</b>	<b>814.895,80</b>

**Tavola 2.6 - Aziende e relativa superficie agricola utilizzata (SAU) per classe di superficie agricola utilizzata, forma di conduzione, titolo di possesso dei terreni e zona altimetrica (superficie in ettari) - TOTALE**

FORME DI CONDUZIONE TITOLI DI POSSESSO DEI TERRENI	CLASSI DI SUPERFICIE AGRICOLA UTILIZZATA								Totale
	Meno di 1	1 -- 2	2 -- 5	5 -- 10	10 -- 20	20 -- 50	50 -- 100	100 ed oltre	
AZIENDE									
Solo in proprietà	14.249	11.331	19.214	12.826	6.649	2.496	249	36	67.050
Solo in affitto	313	391	1.064	1.156	1.085	683	117	22	4.831
Solo in uso gratuito	293	147	201	111	51	14	-	-	817
Parte in proprietà e parte in affitto	105	249	1.203	2.203	3.115	2.829	616	97	10.417
Parte in proprietà e parte in uso gratuito	203	240	630	583	402	178	15	1	2.252
Parte in affitto e parte in uso gratuito	21	24	27	39	54	43	6	-	214
Parte in proprietà, parte in affitto e parte in uso gratuito	-	4	53	108	229	253	73	10	730
Con solo manodopera familiare	15.184	12.386	22.392	17.026	11.585	6.496	1.076	166	86.311
Solo in proprietà	250	373	1.111	1.213	1.038	589	154	41	4.769
Solo in affitto	19	20	95	187	194	186	78	21	800
Solo in uso gratuito	2	4	9	7	6	2	1	1	32
Parte in proprietà e parte in affitto	8	9	119	340	662	929	427	125	2.619
Parte in proprietà e parte in uso gratuito	5	12	43	49	36	22	2	4	173
Parte in affitto e parte in uso gratuito	-	-	3	1	2	12	1	2	21
Parte in proprietà, parte in affitto e parte in uso gratuito	-	-	3	19	20	42	37	6	127
Con manodopera familiare prevalente	284	418	1.383	1.816	1.958	1.782	700	200	8.541
Solo in proprietà	70	77	179	174	223	228	105	54	1.110
Solo in affitto	4	4	16	17	32	64	38	47	222
Solo in uso gratuito	1	-	2	1	-	1	2	1	8
Parte in proprietà e parte in affitto	-	3	14	16	58	127	87	88	393
Parte in proprietà e parte in uso gratuito	-	1	3	4	4	12	2	-	26
Parte in affitto e parte in uso gratuito	-	-	-	-	-	1	-	2	3
Parte in proprietà, parte in affitto e parte in uso gratuito	-	1	2	1	4	10	6	3	27
Con manodopera extrafamiliare prevalente	75	86	216	213	321	443	240	195	1.789
Solo in proprietà	1.322	1.538	2.027	1.119	686	435	175	157	7.459
Solo in affitto	60	57	118	99	106	94	58	63	655
Solo in uso gratuito	113	29	23	6	7	11	-	1	190
Parte in proprietà e parte in affitto	11	24	82	67	73	117	90	106	570
Parte in proprietà e parte in uso gratuito	17	25	51	30	15	22	5	6	171
Parte in affitto e parte in uso gratuito	5	3	2	1	7	1	2	5	26
Parte in proprietà, parte in affitto e parte in uso gratuito	-	2	6	5	3	12	3	13	44
Conduzione con salariati	1.528	1.678	2.309	1.327	897	692	333	351	9.115
Solo in proprietà	1	5	2	14	15	5	2	-	44
Solo in affitto	3	1	7	21	11	5	-	-	48
Solo in uso gratuito	-	1	-	2	1	-	-	-	4
Parte in proprietà e parte in affitto	-	-	-	-	1	-	-	-	1
Parte in proprietà e parte in uso gratuito	-	-	-	-	-	-	1	-	1
Conduzione a colonia parziaria appoderata	4	7	9	37	28	10	3	-	98
Solo in proprietà	7	3	4	6	5	3	2	1	31
Solo in affitto	1	-	-	1	-	-	-	-	2
Solo in uso gratuito	1	-	-	1	-	-	-	-	2
Altra forma di conduzione	9	3	4	8	5	3	2	1	35
Solo in proprietà	15.899	13.327	22.537	15.352	8.616	3.756	687	289	80.463
Solo in affitto	400	473	1.300	1.481	1.428	1.032	291	153	6.558
Solo in uso gratuito	410	181	235	128	65	28	3	3	1.053
Parte in proprietà e parte in affitto	124	285	1.418	2.626	3.909	4.002	1.220	416	14.000
Parte in proprietà e parte in uso gratuito	225	278	727	666	457	234	25	11	2.623
Parte in affitto e parte in uso gratuito	26	27	32	41	63	57	9	9	264
Parte in proprietà, parte in affitto e parte in uso gratuito	-	7	64	133	256	317	119	32	928
TOTALE	17.084	14.578	26.313	20.427	14.794	9.426	2.354	913	105.889

**Tavola 2.6 segue - Aziende e relativa superficie agricola utilizzata (SAU) per classe di superficie agricola utilizzata, forma di conduzione, titolo di possesso dei terreni e zona altimetrica (superficie in ettari) - MONTAGNA**

FORME DI CONDUZIONE TITOLI DI POSSESSO DEI TERRENI	CLASSI DI SUPERFICIE AGRICOLA UTILIZZATA								Totale
	Meno di 1	1 -- 2	2 -- 5	5 -- 10	10 -- 20	20 -- 50	50 -- 100	100 ed oltre	
AZIENDE									
Solo in proprietà	1.724	1.697	3.677	2.550	1.081	349	41	3	11.122
Solo in affitto	3	9	33	58	71	45	6	1	226
Solo in uso gratuito	8	16	44	37	23	4	-	-	132
Parte in proprietà e parte in affitto	2	6	63	163	326	352	67	6	985
Parte in proprietà e parte in uso gratuito	22	28	109	173	148	55	6	-	541
Parte in affitto e parte in uso gratuito	-	-	2	2	9	6	2	-	21
Parte in proprietà, parte in affitto e parte in uso gratuito	-	-	2	11	46	74	15	1	149
Con solo manodopera familiare	1.759	1.756	3.930	2.994	1.704	885	137	11	13.176
Solo in proprietà	24	49	75	70	34	20	9	3	284
Solo in affitto	-	-	1	1	2	5	3	1	13
Solo in uso gratuito	1	-	1	-	-	-	-	-	2
Parte in proprietà e parte in affitto	1	-	-	4	12	41	19	7	84
Parte in proprietà e parte in uso gratuito	1	4	5	5	3	3	-	-	21
Parte in affitto e parte in uso gratuito	-	-	-	-	-	2	-	-	2
Parte in proprietà, parte in affitto e parte in uso gratuito	-	-	-	1	-	7	4	2	14
Con manodopera familiare prevalente	27	53	82	81	51	78	35	13	420
Solo in proprietà	5	14	28	20	9	13	5	2	96
Solo in affitto	-	-	1	-	1	-	2	-	4
Solo in uso gratuito	-	-	-	-	-	-	-	1	1
Parte in proprietà e parte in affitto	-	-	-	1	2	5	1	2	11
Parte in proprietà e parte in uso gratuito	-	-	-	-	1	-	-	-	1
Parte in affitto e parte in uso gratuito	-	-	-	-	-	-	-	-	-
Parte in proprietà, parte in affitto e parte in uso gratuito	-	-	-	-	-	-	-	-	-
Con manodopera extrafamiliare prevalente	5	14	29	21	13	18	8	5	113
Solo in proprietà	85	67	133	58	36	30	11	29	449
Solo in affitto	-	-	-	-	4	4	1	3	12
Solo in uso gratuito	-	1	-	-	1	2	-	-	4
Parte in proprietà e parte in affitto	-	-	1	3	-	6	7	8	25
Parte in proprietà e parte in uso gratuito	-	-	-	3	1	1	1	2	8
Parte in affitto e parte in uso gratuito	-	-	-	-	-	-	-	-	-
Parte in proprietà, parte in affitto e parte in uso gratuito	-	-	-	-	1	-	-	3	4
Conduzione con salariati	85	68	134	64	43	43	20	45	502
Solo in proprietà	-	-	-	-	1	1	1	-	3
Solo in affitto	-	-	-	-	2	1	-	-	3
Solo in uso gratuito	-	-	-	-	-	-	-	-	-
Parte in proprietà e parte in affitto	-	-	-	-	-	-	-	-	-
Parte in proprietà e parte in uso gratuito	-	-	-	-	-	-	1	-	1
Conduzione a colonia parziaria appoderata	-	-	-	-	3	2	2	-	7
Solo in proprietà	3	1	1	2	2	3	1	1	14
Solo in affitto	-	-	-	-	-	-	-	-	-
Solo in uso gratuito	-	-	-	-	-	-	-	-	-
Altra forma di conduzione	3	1	1	2	2	3	1	1	14
Solo in proprietà	1.841	1.828	3.914	2.700	1.163	416	68	38	11.968
Solo in affitto	3	9	35	59	80	55	12	5	258
Solo in uso gratuito	9	17	45	37	24	6	-	1	139
Parte in proprietà e parte in affitto	3	6	64	171	340	404	94	23	1.105
Parte in proprietà e parte in uso gratuito	23	32	114	181	153	59	8	2	572
Parte in affitto e parte in uso gratuito	-	-	2	2	9	8	2	-	23
Parte in proprietà, parte in affitto e parte in uso gratuito	-	-	2	12	47	81	19	6	167
TOTALE	1.879	1.892	4.176	3.162	1.816	1.029	203	75	14.232



**Tavola 2.6 segue - Aziende e relativa superficie agricola utilizzata (SAU) per classe di superficie agricola utilizzata, forma di conduzione, titolo di possesso dei terreni e zona altimetrica (superficie in ettari) - COLLINA**

FORME DI CONDUZIONE TITOLI DI POSSESSO DEI TERRENI	CLASSI DI SUPERFICIE AGRICOLA UTILIZZATA								Totale
	Meno di 1	1 -- 2	2 -- 5	5 -- 10	10 -- 20	10 -- 50	50 -- 100	100 ed oltre	
AZIENDE									
Solo in proprietà	4.318	3.120	5.178	3.494	1.906	695	63	15	18.789
Solo in affitto	90	100	230	277	305	229	44	10	1.285
Solo in uso gratuito	39	32	57	24	8	4	-	-	164
Parte in proprietà e parte in affitto	26	47	216	422	722	715	203	36	2.387
Parte in proprietà e parte in uso gratuito	45	57	160	159	103	52	1	-	577
Parte in affitto e parte in uso gratuito	1	-	6	16	10	15	3	-	51
Parte in proprietà, parte in affitto e parte in uso gratuito	-	-	11	31	58	74	28	4	206
Con solo manodopera familiare	4.519	3.356	5.858	4.423	3.112	1.784	342	65	23.459
Solo in proprietà	91	93	235	203	215	132	27	9	1.005
Solo in affitto	2	3	18	30	40	41	13	6	153
Solo in uso gratuito	-	1	1	2	-	1	-	-	5
Parte in proprietà e parte in affitto	2	-	13	64	93	175	93	32	472
Parte in proprietà e parte in uso gratuito	1	1	9	12	5	8	-	3	39
Parte in affitto e parte in uso gratuito	-	-	2	-	1	1	1	-	5
Parte in proprietà, parte in affitto e parte in uso gratuito	-	-	1	4	2	11	14	2	34
Con manodopera familiare prevalente	96	98	279	315	356	369	148	52	1.713
Solo in proprietà	29	30	67	68	73	57	20	7	351
Solo in affitto	1	1	3	4	11	7	9	4	40
Solo in uso gratuito	1	-	1	-	-	-	-	-	2
Parte in proprietà e parte in affitto	-	-	2	2	18	27	16	20	85
Parte in proprietà e parte in uso gratuito	-	1	-	-	1	4	1	-	7
Parte in affitto e parte in uso gratuito	-	-	-	-	-	1	-	-	1
Parte in proprietà, parte in affitto e parte in uso gratuito	-	-	-	-	2	2	2	-	6
Con manodopera extrafamiliare prevalente	31	32	73	74	105	98	48	31	492
Solo in proprietà	237	256	449	253	193	127	44	25	1.584
Solo in affitto	6	5	10	17	20	19	10	6	93
Solo in uso gratuito	1	3	7	3	2	5	-	1	22
Parte in proprietà e parte in affitto	1	1	8	13	13	28	30	26	120
Parte in proprietà e parte in uso gratuito	1	1	7	9	6	9	3	-	36
Parte in affitto e parte in uso gratuito	1	-	-	1	2	-	-	-	4
Parte in proprietà, parte in affitto e parte in uso gratuito	-	-	-	-	-	5	1	2	8
Conduzione con salariati	247	266	481	296	236	193	88	60	1.867
Solo in proprietà	1	3	-	3	7	1	1	-	16
Solo in affitto	1	-	3	2	-	1	-	-	7
Solo in uso gratuito	-	-	-	1	1	-	-	-	2
Parte in proprietà e parte in affitto	-	-	-	-	-	-	-	-	-
Parte in proprietà e parte in uso gratuito	-	-	-	-	-	-	-	-	-
Conduzione a colonia parziaria appoderata	2	3	3	6	8	2	1	-	25
Solo in proprietà	2	1	2	4	2	-	-	-	11
Solo in affitto	-	-	-	-	-	-	-	-	-
Solo in uso gratuito	1	-	-	-	-	-	-	-	1
Altra forma di conduzione	3	1	2	4	2	-	-	-	12
Solo in proprietà	4.678	3.503	5.931	4.025	2.396	1.012	155	56	21.756
Solo in affitto	100	109	264	330	376	297	76	26	1.578
Solo in uso gratuito	42	36	66	30	11	10	-	1	196
Parte in proprietà e parte in affitto	29	48	239	501	846	945	342	114	3.064
Parte in proprietà e parte in uso gratuito	47	60	176	180	115	73	5	3	659
Parte in affitto e parte in uso gratuito	2	-	8	17	13	17	4	-	61
Parte in proprietà, parte in affitto e parte in uso gratuito	-	-	12	35	62	92	45	8	254
TOTALE	4.898	3.756	6.696	5.118	3.819	2.446	627	208	27.568

**Tavola 2.6 segue - Aziende e relativa superficie agricola utilizzata (SAU) per classe di superficie agricola utilizzata, forma di conduzione, titolo di possesso dei terreni e zona altimetrica (superficie in ettari) - PIANURA**

FORME DI CONDUZIONE TITOLI DI POSSESSO DEI TERRENI	CLASSI DI SUPERFICIE AGRICOLA UTILIZZATA								Totale
	Meno di 1	1 -- 2	2 -- 5	5 -- 10	10 -- 20	20 -- 50	50 -- 100	100 ed oltre	
AZIENDE									
Solo in proprietà	8.207	6.514	10.359	6.782	3.662	1.452	145	18	37.139
Solo in affitto	220	282	801	821	709	409	67	11	3.320
Solo in uso gratuito	246	99	100	50	20	6	-	-	521
Parte in proprietà e parte in affitto	77	196	924	1.618	2.067	1.762	346	55	7.045
Parte in proprietà e parte in uso gratuito	136	155	361	251	151	71	8	1	1.134
Parte in affitto e parte in uso gratuito	20	24	19	21	35	22	1	-	142
Parte in proprietà, parte in affitto e parte in uso gratuito	-	4	40	66	125	105	30	5	375
Con solo manodopera familiare	8.906	7.274	12.604	9.609	6.769	3.827	597	90	49.676
Solo in proprietà	135	231	801	940	789	437	118	29	3.480
Solo in affitto	17	17	76	156	152	140	62	14	634
Solo in uso gratuito	1	3	7	5	6	1	1	1	25
Parte in proprietà e parte in affitto	5	9	106	272	557	713	315	86	2.063
Parte in proprietà e parte in uso gratuito	3	7	29	32	28	11	2	1	113
Parte in affitto e parte in uso gratuito	-	-	1	1	1	9	-	2	14
Parte in proprietà, parte in affitto e parte in uso gratuito	-	-	2	14	18	24	19	2	79
Con manodopera familiare prevalente	161	267	1.022	1.420	1.551	1.335	517	135	6.408
Solo in proprietà	36	33	84	86	141	158	80	45	663
Solo in affitto	3	3	12	13	20	57	27	43	178
Solo in uso gratuito	-	-	1	1	-	1	2	-	5
Parte in proprietà e parte in affitto	-	3	12	13	38	95	70	66	297
Parte in proprietà e parte in uso gratuito	-	-	3	4	2	8	1	-	18
Parte in affitto e parte in uso gratuito	-	-	-	-	-	-	-	2	2
Parte in proprietà, parte in affitto e parte in uso gratuito	-	1	2	1	2	8	4	3	21
Con manodopera extrafamiliare prevalente	39	40	114	118	203	327	184	159	1.184
Solo in proprietà	1.000	1.215	1.445	808	457	278	120	103	5.426
Solo in affitto	54	52	108	82	82	71	47	54	550
Solo in uso gratuito	112	25	16	3	4	4	-	-	164
Parte in proprietà e parte in affitto	10	23	73	51	60	83	53	72	425
Parte in proprietà e parte in uso gratuito	16	24	44	18	8	12	1	4	127
Parte in affitto e parte in uso gratuito	4	3	2	-	5	1	2	5	22
Parte in proprietà, parte in affitto e parte in uso gratuito	-	2	6	5	2	7	2	8	32
Conduzione con salariati	1.196	1.344	1.694	967	618	456	225	246	6.746
Solo in proprietà	-	2	2	11	7	3	-	-	25
Solo in affitto	2	1	4	19	9	3	-	-	38
Solo in uso gratuito	-	1	-	1	-	-	-	-	2
Parte in proprietà e parte in affitto	-	-	-	-	1	-	-	-	1
Parte in proprietà e parte in uso gratuito	-	-	-	-	-	-	-	-	-
Conduzione a colonia parziaria appoderata	2	4	6	31	17	6	-	-	66
Solo in proprietà	2	1	1	-	1	-	1	-	6
Solo in affitto	1	-	-	1	-	-	-	-	2
Solo in uso gratuito	-	-	-	1	-	-	-	-	1
Altra forma di conduzione	3	1	1	2	1	-	1	-	9
Solo in proprietà	9.380	7.996	12.692	8.627	5.057	2.328	464	195	46.739
Solo in affitto	297	355	1.001	1.092	972	680	203	122	4.722
Solo in uso gratuito	359	128	124	61	30	12	3	1	718
Parte in proprietà e parte in affitto	92	231	1.115	1.954	2.723	2.653	784	279	9.831
Parte in proprietà e parte in uso gratuito	155	186	437	305	189	102	12	6	1.392
Parte in affitto e parte in uso gratuito	24	27	22	22	41	32	3	9	180
Parte in proprietà, parte in affitto e parte in uso gratuito	-	7	50	86	147	144	55	18	507
TOTALE	10.307	8.930	15.441	12.147	9.159	5.951	1.524	630	64.089

**Tavola 2.6 segue - Aziende e relativa superficie agricola utilizzata (SAU) per classe di superficie agricola utilizzata, forma di conduzione, titolo di possesso dei terreni e zona altimetrica (*superficie in ettari*) - TOTALE**

FORME DI CONDUZIONE TITOLI DI POSSESSO DEI TERRENI	CLASSI DI SUPERFICIE AGRICOLA UTILIZZATA								Totale
	Meno di 1	1 -- 2	2 -- 5	5 -- 10	10 -- 20	20 -- 50	50 -- 100	100 ed oltre	
SUPERFICIE AGRICOLA UTILIZZATA									
Solo in proprietà	7.098,00	16.145,95	62.515,86	89.254,12	90.214,84	70.879,40	16.376,38	4.923,66	357.408,21
Solo in affitto	180,51	576,10	3.619,10	8.337,45	15.400,53	19.688,37	7.567,50	3.189,32	58.558,88
Solo in uso gratuito	153,98	201,26	645,84	780,07	701,81	399,77	-	-	2.882,73
Parte in proprietà e parte in affitto	64,93	373,53	4.316,91	16.415,36	44.701,99	86.552,07	40.176,86	13.147,29	205.748,94
Parte in proprietà e parte in uso gratuito	115,34	354,46	2.084,74	4.227,36	5.599,08	5.116,71	994,72	105,63	18.598,04
Parte in affitto e parte in uso gratuito	13,77	32,53	97,42	288,90	782,58	1.352,50	423,15	-	2.990,85
Parte in proprietà, parte in affitto e parte in uso gratuito	-	5,75	188,56	784,59	3.340,85	8.078,68	4.889,01	1.290,94	18.578,38
Con solo manodopera familiare	7.626,53	17.689,58	73.468,43	120.087,85	160.741,68	192.067,50	70.427,62	22.656,84	664.766,03
Solo in proprietà	146,00	537,99	3.757,74	8.691,57	14.427,53	17.749,11	10.384,57	5.579,83	61.274,34
Solo in affitto	9,49	28,02	342,12	1.393,57	2.738,95	6.119,29	5.308,60	3.269,68	19.209,72
Solo in uso gratuito	1,13	5,93	28,86	52,09	74,31	71,96	64,83	102,87	401,98
Parte in proprietà e parte in affitto	4,82	13,18	430,01	2.546,98	9.652,66	30.142,03	29.313,82	18.526,31	90.629,81
Parte in proprietà e parte in uso gratuito	3,28	18,08	154,02	355,04	484,73	635,20	138,87	598,73	2.387,95
Parte in affitto e parte in uso gratuito	-	-	11,41	8,65	26,10	425,19	52,16	278,64	802,15
Parte in proprietà, parte in affitto e parte in uso gratuito	-	-	11,86	154,64	295,21	1.435,26	2.609,67	1.019,43	5.526,07
Con manodopera familiare prevalente	164,72	603,20	4.736,02	13.202,54	27.699,49	56.578,04	47.872,52	29.375,49	180.232,02
Solo in proprietà	35,14	108,71	596,72	1.264,98	3.185,46	7.318,95	7.106,63	9.207,84	28.824,43
Solo in affitto	2,08	5,97	50,81	130,39	466,95	2.118,80	2.790,98	12.650,45	18.216,43
Solo in uso gratuito	0,32	-	5,09	8,86	-	27,46	142,41	147,03	331,17
Parte in proprietà e parte in affitto	-	3,96	47,48	114,75	900,25	4.180,75	6.003,42	15.875,82	27.126,43
Parte in proprietà e parte in uso gratuito	-	1,80	7,82	26,71	43,92	379,10	146,02	-	605,37
Parte in affitto e parte in uso gratuito	-	-	-	-	-	44,90	-	445,28	490,18
Parte in proprietà, parte in affitto e parte in uso gratuito	-	1,53	8,13	8,20	52,76	354,42	404,72	404,74	1.234,50
Con manodopera extrafamiliare prevalente	37,54	121,97	716,05	1.553,89	4.649,34	14.424,38	16.594,18	38.731,16	76.828,51
Solo in proprietà	785,93	2.152,58	6.418,07	7.786,92	9.531,06	13.165,34	12.546,05	41.325,67	93.711,62
Solo in affitto	34,81	81,59	382,54	684,14	1.569,34	2.911,58	4.169,33	24.032,70	33.866,03
Solo in uso gratuito	60,66	40,43	70,93	42,81	95,90	330,64	-	118,00	759,37
Parte in proprietà e parte in affitto	6,99	33,36	282,29	483,89	1.069,72	3.838,33	6.378,20	37.995,70	50.088,48
Parte in proprietà e parte in uso gratuito	11,89	36,82	162,16	201,69	202,99	727,83	351,81	1.828,21	3.523,40
Parte in affitto e parte in uso gratuito	3,87	4,29	7,70	5,86	99,93	40,59	160,39	1.185,23	1.507,86
Parte in proprietà, parte in affitto e parte in uso gratuito	-	2,44	15,88	40,00	46,55	430,40	230,52	7.650,94	8.416,73
Conduzione con salariati	904,15	2.351,51	7.339,57	9.245,31	12.615,49	21.444,71	23.836,30	114.136,45	191.873,49
Solo in proprietà	0,38	7,25	9,07	108,42	196,60	141,75	107,60	-	571,07
Solo in affitto	1,40	1,10	30,45	157,91	147,76	131,36	-	-	469,98
Solo in uso gratuito	-	1,75	-	11,93	13,38	-	-	-	27,06
Parte in proprietà e parte in affitto	-	-	-	-	12,43	-	-	-	12,43
Parte in proprietà e parte in uso gratuito	-	-	-	-	-	-	88,05	-	88,05
Conduzione a colonia parziaria appoderata	1,78	10,10	39,52	278,26	370,17	273,11	195,65	-	1.168,59
Solo in proprietà	3,66	3,72	11,39	42,09	58,35	116,71	132,47	127,25	495,64
Solo in affitto	0,11	-	-	9,30	-	-	-	-	9,41
Solo in uso gratuito	0,55	-	-	5,60	-	-	-	-	6,15
Altra forma di conduzione	4,32	3,72	11,39	56,99	58,35	116,71	132,47	127,25	511,20
Solo in proprietà	8.069,11	18.956,20	73.308,85	107.148,10	117.613,84	109.371,26	46.653,70	61.164,25	542.285,31
Solo in affitto	228,40	692,78	4.425,02	10.712,76	20.323,53	30.969,40	19.836,41	43.142,15	130.330,45
Solo in uso gratuito	216,64	249,37	750,72	901,36	885,40	829,83	207,24	367,90	4.408,46
Parte in proprietà e parte in affitto	76,74	424,03	5.076,69	19.560,98	56.337,05	124.713,18	81.872,30	85.545,12	373.606,09
Parte in proprietà e parte in uso gratuito	130,51	411,16	2.408,74	4.810,80	6.330,72	6.858,84	1.719,47	2.532,57	25.202,81
Parte in affitto e parte in uso gratuito	17,64	36,82	116,53	303,41	908,61	1.863,18	635,70	1.909,15	5.791,04
Parte in proprietà, parte in affitto e parte in uso gratuito	-	9,72	224,43	987,43	3.735,37	10.298,76	8.133,92	10.366,05	33.755,68
TOTALE	8.739,04	20.780,08	86.310,98	144.424,84	206.134,52	284.904,45	159.058,74	205.027,19	1.115.379,84

**Tavola 2.6 segue - Aziende e relativa superficie agricola utilizzata (SAU) per classe di superficie agricola utilizzata, forma di conduzione, titolo di possesso dei terreni e zona altimetrica (superficie in ettari) - MONTAGNA**

FORME DI CONDUZIONE TITOLI DI POSSESSO DEI TERRENI	CLASSI DI SUPERFICIE AGRICOLA UTILIZZATA								Totale
	Meno di 1	1 -- 2	2 -- 5	5 -- 10	10 -- 20	20 -- 50	50 -- 100	100 ed oltre	
SUPERFICIE AGRICOLA UTILIZZATA									
Solo in proprietà	812,39	2.432,00	12.060,11	17.630,05	14.515,58	9.675,54	2.763,46	328,52	60.217,65
Solo in affitto	1,46	11,90	116,01	424,53	979,70	1.288,42	393,09	153,00	3.368,11
Solo in uso gratuito	3,79	23,90	151,33	252,58	316,16	104,72	-	-	852,48
Parte in proprietà e parte in affitto	1,13	7,44	229,97	1.247,41	4.737,96	10.907,40	4.200,59	663,95	21.995,85
Parte in proprietà e parte in uso gratuito	12,06	42,42	381,28	1.266,38	2.107,25	1.509,79	421,39	-	5.740,57
Parte in affitto e parte in uso gratuito	-	-	7,68	13,51	119,69	173,41	125,30	-	439,59
Parte in proprietà, parte in affitto e parte in uso gratuito	-	-	8,56	83,12	666,53	2.478,35	1.053,81	100,00	4.390,37
Con solo manodopera familiare	830,83	2.517,66	12.954,94	20.917,58	23.442,87	26.137,63	8.957,64	1.245,47	97.004,62
Solo in proprietà	14,07	71,81	252,84	495,38	458,82	647,56	622,91	394,16	2.957,55
Solo in affitto	-	-	2,00	6,40	24,33	167,93	202,21	141,28	544,15
Solo in uso gratuito	0,72	-	2,98	-	-	-	-	-	3,70
Parte in proprietà e parte in affitto	0,38	-	-	30,17	174,33	1.365,39	1.247,92	1.352,11	4.170,30
Parte in proprietà e parte in uso gratuito	0,56	5,74	15,03	38,43	39,76	74,72	-	-	174,24
Parte in affitto e parte in uso gratuito	-	-	-	-	-	79,07	-	-	79,07
Parte in proprietà, parte in affitto e parte in uso gratuito	-	-	-	9,54	-	287,37	306,85	288,91	892,67
Con manodopera familiare prevalente	15,73	77,55	272,85	579,92	697,24	2.622,04	2.379,89	2.176,46	8.821,68
Solo in proprietà	2,80	20,05	94,82	132,09	117,24	474,15	325,00	311,00	1.477,15
Solo in affitto	-	-	4,00	-	11,74	-	146,08	-	161,82
Solo in uso gratuito	-	-	-	-	-	-	-	147,03	147,03
Parte in proprietà e parte in affitto	-	-	-	7,70	27,33	164,81	56,00	335,85	591,69
Parte in proprietà e parte in uso gratuito	-	-	-	-	11,08	-	-	-	11,08
Parte in affitto e parte in uso gratuito	-	-	-	-	-	-	-	-	-
Parte in proprietà, parte in affitto e parte in uso gratuito	-	-	-	-	-	-	-	-	-
Con manodopera extrafamiliare prevalente	2,80	20,05	98,82	139,79	167,39	638,96	527,08	793,88	2.388,77
Solo in proprietà	40,38	94,97	433,57	383,19	514,95	880,34	812,27	7.644,10	10.803,77
Solo in affitto	-	-	-	-	57,01	132,52	65,26	495,84	750,63
Solo in uso gratuito	-	1,40	-	-	11,19	45,35	-	-	57,94
Parte in proprietà e parte in affitto	-	-	3,32	23,52	-	222,32	528,12	1.769,73	2.547,01
Parte in proprietà e parte in uso gratuito	-	-	-	20,95	17,88	42,53	50,88	1.013,96	1.146,20
Parte in affitto e parte in uso gratuito	-	-	-	-	-	-	-	-	-
Parte in proprietà, parte in affitto e parte in uso gratuito	-	-	-	-	18,73	-	-	491,37	510,10
Conduzione con salariati	40,38	96,37	436,89	427,66	619,76	1.323,06	1.456,53	11.415,00	15.815,65
Solo in proprietà	-	-	-	-	19,70	23,30	51,50	-	94,50
Solo in affitto	-	-	-	-	27,92	24,10	-	-	52,02
Solo in uso gratuito	-	-	-	-	-	-	-	-	-
Parte in proprietà e parte in affitto	-	-	-	-	-	-	-	-	-
Parte in proprietà e parte in uso gratuito	-	-	-	-	-	-	88,05	-	88,05
Conduzione a colonia parziaria appoderata	-	-	-	-	47,62	47,40	139,55	-	234,57
Solo in proprietà	1,50	1,22	2,67	16,84	21,00	116,71	64,31	127,25	351,50
Solo in affitto	-	-	-	-	-	-	-	-	-
Solo in uso gratuito	-	-	-	-	-	-	-	-	-
Altra forma di conduzione	1,50	1,22	2,67	16,84	21,00	116,71	64,31	127,25	351,50
Solo in proprietà	871,14	2.620,05	12.844,01	18.657,55	15.647,29	11.817,60	4.639,45	8.805,03	75.902,12
Solo in affitto	1,46	11,90	122,01	430,93	1.100,70	1.612,97	806,64	790,12	4.876,73
Solo in uso gratuito	4,51	25,30	154,31	252,58	327,35	150,07	-	147,03	1.061,15
Parte in proprietà e parte in affitto	1,51	7,44	233,29	1.308,80	4.939,62	12.659,92	6.032,63	4.121,64	29.304,85
Parte in proprietà e parte in uso gratuito	12,62	48,16	396,31	1.325,76	2.175,97	1.627,04	560,32	1.013,96	7.160,14
Parte in affitto e parte in uso gratuito	-	-	7,68	13,51	119,69	252,48	125,30	-	518,66
Parte in proprietà, parte in affitto e parte in uso gratuito	-	-	8,56	92,66	685,26	2.765,72	1.360,66	880,28	5.793,14
TOTALE	891,24	2.712,85	13.766,17	22.081,79	24.995,88	30.885,80	13.525,00	15.758,06	124.616,79

**Tavola 2.6 segue - Aziende e relativa superficie agricola utilizzata (SAU) per classe di superficie agricola utilizzata, forma di conduzione, titolo di possesso dei terreni e zona altimetrica (superficie in ettari) - COLLINA**

FORME DI CONDUZIONE TITOLI DI POSSESSO DEI TERRENI	CLASSI DI SUPERFICIE AGRICOLA UTILIZZATA								
	Meno di 1	1 -- 2	2 -- 5	5 -- 10	10 -- 20	20 -- 50	50 -- 100	100 ed oltre	Totale
SUPERFICIE AGRICOLA UTILIZZATA									
<i>Solo in proprietà</i>	2.103,80	4.435,09	16.822,34	24.393,76	25.767,57	19.904,05	4.278,32	2.149,74	99.854,67
<i>Solo in affitto</i>	50,96	142,88	783,12	2.012,80	4.411,27	6.773,88	2.772,34	1.371,26	18.318,51
<i>Solo in uso gratuito</i>	21,38	43,36	180,87	174,18	109,44	106,90	-	-	636,13
<i>Parte in proprietà e parte in affitto</i>	15,92	71,38	779,99	3.139,86	10.415,43	22.537,02	13.640,26	5.114,45	55.714,31
<i>Parte in proprietà e parte in uso gratuito</i>	25,57	81,04	546,70	1.160,50	1.387,23	1.453,60	52,15	-	4.706,79
<i>Parte in affitto e parte in uso gratuito</i>	0,40	-	20,24	117,79	153,36	475,75	207,46	-	975,00
<i>Parte in proprietà, parte in affitto e parte in uso gratuito</i>	-	-	38,22	246,11	853,23	2.308,82	1.872,97	548,92	5.868,27
<b>Con solo manodopera familiare</b>	<b>2.218,03</b>	<b>4.773,75</b>	<b>19.171,48</b>	<b>31.245,00</b>	<b>43.097,53</b>	<b>53.560,02</b>	<b>22.823,50</b>	<b>9.184,37</b>	<b>186.073,68</b>
<i>Solo in proprietà</i>	53,32	132,98	792,69	1.435,83	2.970,18	4.028,18	1.900,13	1.326,06	12.639,37
<i>Solo in affitto</i>	1,29	4,19	60,16	225,14	571,72	1.348,76	875,36	967,47	4.054,09
<i>Solo in uso gratuito</i>	-	1,23	2,38	14,16	-	42,00	-	-	59,77
<i>Parte in proprietà e parte in affitto</i>	1,69	-	42,55	480,73	1.330,21	5.755,09	6.527,88	4.358,74	18.496,89
<i>Parte in proprietà e parte in uso gratuito</i>	0,76	1,05	33,70	91,58	64,48	256,43	-	472,09	920,09
<i>Parte in affitto e parte in uso gratuito</i>	-	-	8,17	-	11,10	37,14	52,16	-	108,57
<i>Parte in proprietà, parte in affitto e parte in uso gratuito</i>	-	-	2,98	34,51	30,97	339,09	968,94	473,69	1.850,18
<b>Con manodopera familiare prevalente</b>	<b>57,06</b>	<b>139,45</b>	<b>942,63</b>	<b>2.281,95</b>	<b>4.978,66</b>	<b>11.806,69</b>	<b>10.324,47</b>	<b>7.598,05</b>	<b>38.128,96</b>
<i>Solo in proprietà</i>	15,44	39,90	217,26	484,80	1.009,02	1.785,14	1.335,36	1.185,43	6.072,35
<i>Solo in affitto</i>	0,40	1,80	7,96	28,95	159,76	216,96	656,67	635,94	1.708,44
<i>Solo in uso gratuito</i>	0,32	-	3,04	-	-	-	-	-	3,36
<i>Parte in proprietà e parte in affitto</i>	-	-	8,32	14,18	282,14	895,13	986,12	3.119,54	5.305,43
<i>Parte in proprietà e parte in uso gratuito</i>	-	1,80	-	-	10,79	126,01	70,82	-	209,42
<i>Parte in affitto e parte in uso gratuito</i>	-	-	-	-	-	44,90	-	-	44,90
<i>Parte in proprietà, parte in affitto e parte in uso gratuito</i>	-	-	-	-	27,98	74,64	137,29	-	239,91
<b>Con manodopera extrafamiliare prevalente</b>	<b>16,16</b>	<b>43,50</b>	<b>236,58</b>	<b>527,93</b>	<b>1.489,69</b>	<b>3.142,78</b>	<b>3.186,26</b>	<b>4.940,91</b>	<b>13.583,81</b>
<i>Solo in proprietà</i>	136,45	363,66	1.443,72	1.765,19	2.739,60	3.789,58	3.170,53	5.818,55	19.227,28
<i>Solo in affitto</i>	1,58	6,44	32,98	114,17	288,51	607,17	654,99	1.982,58	3.688,42
<i>Solo in uso gratuito</i>	0,64	5,30	23,79	21,92	28,26	159,17	-	118,00	357,08
<i>Parte in proprietà e parte in affitto</i>	0,40	1,08	27,82	89,84	176,02	884,46	2.145,13	5.354,97	8.679,72
<i>Parte in proprietà e parte in uso gratuito</i>	0,79	1,59	24,09	56,60	87,65	283,55	229,20	-	683,47
<i>Parte in affitto e parte in uso gratuito</i>	0,87	-	-	5,86	25,16	-	-	-	31,89
<i>Parte in proprietà, parte in affitto e parte in uso gratuito</i>	-	-	-	-	-	193,71	76,08	287,32	557,11
<b>Conduzione con salariati</b>	<b>140,73</b>	<b>378,07</b>	<b>1.552,40</b>	<b>2.053,58</b>	<b>3.345,20</b>	<b>5.917,64</b>	<b>6.275,93</b>	<b>13.561,42</b>	<b>33.224,97</b>
<i>Solo in proprietà</i>	0,38	4,70	-	24,45	90,03	25,00	56,10	-	200,66
<i>Solo in affitto</i>	0,91	-	13,05	14,42	-	34,58	-	-	62,96
<i>Solo in uso gratuito</i>	-	-	-	5,93	13,38	-	-	-	19,31
<i>Parte in proprietà e parte in affitto</i>	-	-	-	-	-	-	-	-	-
<i>Parte in proprietà e parte in uso gratuito</i>	-	-	-	-	-	-	-	-	-
<b>Conduzione a colonia parziaria appoderata</b>	<b>1,29</b>	<b>4,70</b>	<b>13,05</b>	<b>44,80</b>	<b>103,41</b>	<b>59,58</b>	<b>56,10</b>	-	<b>282,93</b>
<i>Solo in proprietà</i>	1,22	1,00	5,72	25,25	25,03	-	-	-	58,22
<i>Solo in affitto</i>	-	-	-	-	-	-	-	-	-
<i>Solo in uso gratuito</i>	0,55	-	-	-	-	-	-	-	0,55
<b>Altra forma di conduzione</b>	<b>1,77</b>	<b>1,00</b>	<b>5,72</b>	<b>25,25</b>	<b>25,03</b>	-	-	-	<b>58,77</b>
<i>Solo in proprietà</i>	2.310,61	4.977,33	19.281,73	28.129,28	32.601,43	29.531,95	10.740,44	10.479,78	138.052,55
<i>Solo in affitto</i>	55,14	155,31	897,27	2.395,48	5.431,26	8.981,35	4.959,36	4.957,25	27.832,42
<i>Solo in uso gratuito</i>	22,89	49,89	210,08	216,19	151,08	308,07	-	118,00	1.076,20
<i>Parte in proprietà e parte in affitto</i>	18,01	72,46	858,68	3.724,61	12.203,80	30.071,70	23.299,39	17.947,70	88.196,35
<i>Parte in proprietà e parte in uso gratuito</i>	27,12	85,48	604,49	1.308,68	1.550,15	2.119,59	352,17	472,09	6.519,77
<i>Parte in affitto e parte in uso gratuito</i>	1,27	-	28,41	123,65	189,62	557,79	259,62	-	1.160,36
<i>Parte in proprietà, parte in affitto e parte in uso gratuito</i>	-	-	41,20	280,62	912,18	2.916,26	3.055,28	1.309,93	8.515,47
<b>TOTALE</b>	<b>2.435,04</b>	<b>5.340,47</b>	<b>21.921,86</b>	<b>36.178,51</b>	<b>53.039,52</b>	<b>74.486,71</b>	<b>42.666,26</b>	<b>35.284,75</b>	<b>271.353,12</b>

**Tavola 2.6 segue - Aziende e relativa superficie agricola utilizzata (SAU) per classe di superficie agricola utilizzata, forma di conduzione, titolo di possesso dei terreni e zona altimetrica (superficie in ettari) - PIANURA**

FORME DI CONDUZIONE TITOLI DI POSSESSO DEI TERRENI	CLASSI DI SUPERFICIE AGRICOLA UTILIZZATA								
	Meno di 1	1 -- 2	2 -- 5	5 -- 10	10 -- 20	20 -- 50	50 -- 100	100 ed oltre	Totale
SUPERFICIE AGRICOLA UTILIZZATA									
<i>Solo in proprietà</i>	4.181,81	9.278,86	33.633,41	47.230,31	49.931,69	41.299,81	9.334,60	2.445,40	197.335,89
<i>Solo in affitto</i>	128,09	421,32	2.719,97	5.900,12	10.009,56	11.626,07	4.402,07	1.665,06	36.872,26
<i>Solo in uso gratuito</i>	128,81	134,00	313,64	353,31	276,21	188,15	-	-	1.394,12
<i>Parte in proprietà e parte in affitto</i>	47,88	294,71	3.306,95	12.028,09	29.548,60	53.107,65	22.336,01	7.368,89	128.038,78
<i>Parte in proprietà e parte in uso gratuito</i>	77,71	231,00	1.156,76	1.800,48	2.104,60	2.153,32	521,18	105,63	8.150,68
<i>Parte in affitto e parte in uso gratuito</i>	13,37	32,53	69,50	157,60	509,53	703,34	90,39	-	1.576,26
<i>Parte in proprietà, parte in affitto e parte in uso gratuito</i>	-	5,75	141,78	455,36	1.821,09	3.291,51	1.962,23	642,02	8.319,74
<b>Con solo manodopera familiare</b>	<b>4.577,67</b>	<b>10.398,17</b>	<b>41.342,01</b>	<b>67.925,27</b>	<b>94.201,28</b>	<b>112.369,85</b>	<b>38.646,48</b>	<b>12.227,00</b>	<b>381.687,73</b>
<i>Solo in proprietà</i>	78,61	333,20	2.712,21	6.760,36	10.998,53	13.073,37	7.861,53	3.859,61	45.677,42
<i>Solo in affitto</i>	8,20	23,83	279,96	1.162,03	2.142,90	4.602,60	4.231,03	2.160,93	14.611,48
<i>Solo in uso gratuito</i>	0,41	4,70	23,50	37,93	74,31	29,96	64,83	102,87	338,51
<i>Parte in proprietà e parte in affitto</i>	2,75	13,18	387,46	2.036,08	8.148,12	23.021,55	21.538,02	12.815,46	67.962,62
<i>Parte in proprietà e parte in uso gratuito</i>	1,96	11,29	105,29	225,03	380,49	304,05	138,87	126,64	1.293,62
<i>Parte in affitto e parte in uso gratuito</i>	-	-	3,24	8,65	15,00	308,98	-	278,64	614,51
<i>Parte in proprietà, parte in affitto e parte in uso gratuito</i>	-	-	8,88	110,59	264,24	808,80	1.333,88	256,83	2.783,22
<b>Con manodopera familiare prevalente</b>	<b>91,93</b>	<b>386,20</b>	<b>3.520,54</b>	<b>10.340,67</b>	<b>22.023,59</b>	<b>42.149,31</b>	<b>35.168,16</b>	<b>19.600,98</b>	<b>133.281,38</b>
<i>Solo in proprietà</i>	16,90	48,76	284,64	648,09	2.059,20	5.059,66	5.446,27	7.711,41	21.274,93
<i>Solo in affitto</i>	1,68	4,17	38,85	101,44	295,45	1.901,84	1.988,23	12.014,51	16.346,17
<i>Solo in uso gratuito</i>	-	-	2,05	8,86	-	27,46	142,41	-	180,78
<i>Parte in proprietà e parte in affitto</i>	-	3,96	39,16	92,87	590,78	3.120,81	4.961,30	12.420,43	21.229,31
<i>Parte in proprietà e parte in uso gratuito</i>	-	-	7,82	26,71	22,05	253,09	75,20	-	384,87
<i>Parte in affitto e parte in uso gratuito</i>	-	-	-	-	-	-	-	445,28	445,28
<i>Parte in proprietà, parte in affitto e parte in uso gratuito</i>	-	1,53	8,13	8,20	24,78	279,78	267,43	404,74	994,59
<b>Con manodopera extrafamiliare prevalente</b>	<b>18,58</b>	<b>58,42</b>	<b>380,65</b>	<b>886,17</b>	<b>2.992,26</b>	<b>10.642,64</b>	<b>12.880,84</b>	<b>32.996,37</b>	<b>60.855,93</b>
<i>Solo in proprietà</i>	609,10	1.693,95	4.540,78	5.638,54	6.276,51	8.495,42	8.563,25	27.863,02	63.680,57
<i>Solo in affitto</i>	33,23	75,15	349,56	569,97	1.223,82	2.171,89	3.449,08	21.554,28	29.426,98
<i>Solo in uso gratuito</i>	60,02	33,73	47,14	20,89	56,45	126,12	-	-	344,35
<i>Parte in proprietà e parte in affitto</i>	6,59	32,28	251,15	370,53	893,70	2.731,55	3.704,95	30.871,00	38.861,75
<i>Parte in proprietà e parte in uso gratuito</i>	11,10	35,23	138,07	124,14	97,46	401,75	71,73	814,25	1.693,73
<i>Parte in affitto e parte in uso gratuito</i>	3,00	4,29	7,70	-	74,77	40,59	160,39	1.185,23	1.475,97
<i>Parte in proprietà, parte in affitto e parte in uso gratuito</i>	-	2,44	15,88	40,00	27,82	236,69	154,44	6.872,25	7.349,52
<b>Conduzione con salariati</b>	<b>723,04</b>	<b>1.877,07</b>	<b>5.350,28</b>	<b>6.764,07</b>	<b>8.650,53</b>	<b>14.204,01</b>	<b>16.103,84</b>	<b>89.160,03</b>	<b>142.832,87</b>
<i>Solo in proprietà</i>	-	2,55	9,07	83,97	86,87	93,45	-	-	275,91
<i>Solo in affitto</i>	0,49	1,10	17,40	143,49	119,84	72,68	-	-	355,00
<i>Solo in uso gratuito</i>	-	1,75	-	6,00	-	-	-	-	7,75
<i>Parte in proprietà e parte in affitto</i>	-	-	-	-	12,43	-	-	-	12,43
<i>Parte in proprietà e parte in uso gratuito</i>	-	-	-	-	-	-	-	-	-
<b>Conduzione a colonia parziaria appoderata</b>	<b>0,49</b>	<b>5,40</b>	<b>26,47</b>	<b>233,46</b>	<b>219,14</b>	<b>166,13</b>	<b>-</b>	<b>-</b>	<b>651,09</b>
<i>Solo in proprietà</i>	0,94	1,50	3,00	-	12,32	-	68,16	-	85,92
<i>Solo in affitto</i>	0,11	-	-	9,30	-	-	-	-	9,41
<i>Solo in uso gratuito</i>	-	-	-	5,60	-	-	-	-	5,60
<b>Altra forma di conduzione</b>	<b>1,05</b>	<b>1,50</b>	<b>3,00</b>	<b>14,90</b>	<b>12,32</b>	<b>-</b>	<b>68,16</b>	<b>-</b>	<b>100,93</b>
<i>Solo in proprietà</i>	4.887,36	11.358,82	41.183,11	60.361,27	69.365,12	68.021,71	31.273,81	41.879,44	328.330,64
<i>Solo in affitto</i>	171,80	525,57	3.405,74	7.886,35	13.791,57	20.375,08	14.070,41	37.394,78	97.621,30
<i>Solo in uso gratuito</i>	189,24	174,18	386,33	432,59	406,97	371,69	207,24	102,87	2.271,11
<i>Parte in proprietà e parte in affitto</i>	57,22	344,13	3.984,72	14.527,57	39.193,63	81.981,56	52.540,28	63.475,78	256.104,89
<i>Parte in proprietà e parte in uso gratuito</i>	90,77	277,52	1.407,94	2.176,36	2.604,60	3.112,21	806,98	1.046,52	11.522,90
<i>Parte in affitto e parte in uso gratuito</i>	16,37	36,82	80,44	166,25	599,30	1.052,91	250,78	1.909,15	4.112,02
<i>Parte in proprietà, parte in affitto e parte in uso gratuito</i>	-	9,72	174,67	614,15	2.137,93	4.616,78	3.717,98	8.175,84	19.447,07
<b>TOTALE</b>	<b>5.412,76</b>	<b>12.726,76</b>	<b>50.622,95</b>	<b>86.164,54</b>	<b>128.099,12</b>	<b>179.531,94</b>	<b>102.867,48</b>	<b>153.984,38</b>	<b>719.409,93</b>

**Tavola 2.7 - Aziende per numero dei corpi di terreno, classe di superficie totale e classe di superficie agricola utilizzata (SAU)**

	NUMERO DEI CORPI DI TERRENO								
CLASSI DI SUPERFICIE TOTALE CLASSI DI SAU	1	2	3	4	5	6 ed oltre	TOTALE		
							Aziende	Corpi	
CLASSI DI SUPERFICIE TOTALE (in ettari)									
Meno di 1 ettaro	10.017	1.293	205	66	20	42	11.643	14.288	
1 -- 2	9.858	2.542	654	233	120	227	13.634	22.424	
2 -- 3	6.238	2.344	731	292	171	353	10.129	18.687	
3 -- 5	7.612	3.948	1.450	728	372	893	15.003	34.149	
5 -- 10	7.992	6.338	2.933	1.314	775	2.608	21.960	72.148	
10 -- 20	3.886	5.121	3.229	1.693	920	3.307	18.156	88.431	
20 -- 30	699	1.525	1.441	928	577	1.814	6.984	50.579	
30 -- 50	294	863	962	830	567	1.961	5.477	47.654	
50 -- 100	56	259	406	471	403	1.689	3.284	32.132	
100 ed oltre	6	29	76	95	117	1.081	1.404	21.904	
TOTALE	46.658	24.262	12.087	6.650	4.042	13.975	107.674	402.396	
CLASSI DI SAU (in ettari)									
Senza superficie	770	395	199	130	67	224	1.785	6.275	
Meno di 1 ettaro	12.945	2.397	728	308	180	526	17.084	30.497	
1 -- 2	9.305	2.924	938	418	256	737	14.578	30.187	
2 -- 3	5.917	2.473	813	471	288	832	10.794	27.916	
3 -- 5	7.092	4.021	1.583	754	434	1.635	15.519	49.103	
5 -- 10	6.955	5.942	2.854	1.233	686	2.757	20.427	81.513	
10 -- 20	2.963	4.238	2.883	1.491	777	2.442	14.794	75.951	
20 -- 30	498	1.130	1.098	824	535	1.277	5.362	34.288	
30 -- 50	174	562	685	666	458	1.519	4.064	31.259	
50 -- 100	35	164	258	308	293	1.296	2.354	21.747	
100 ed oltre	4	16	48	47	68	730	913	13.660	
TOTALE	46.658	24.262	12.087	6.650	4.042	13.975	107.674	402.396	

**Tavola 2.8 - Superficie totale per numero dei corpi di terreno, classe di superficie totale e classe di superficie agricola utilizzata (SAU) (superficie in ettari)**

CLASSI DI SUPERFICIE TOTALE CLASSI DI SAU	NUMERO DEI CORPI DI TERRENO						Totale
	1	2	3	4	5	6 ed oltre	
CLASSI DI SUPERFICIE TOTALE							
Meno di 1 ettaro	5.693,69	823,88	141,58	44,60	13,45	28,34	6.745,54
1 -- 2	14.053,67	3.760,95	979,30	354,20	183,43	335,11	19.666,66
2 -- 3	15.254,71	5.781,17	1.825,13	729,52	429,52	883,08	24.903,13
3 -- 5	29.380,02	15.518,11	5.741,50	2.877,72	1.468,36	3.577,85	58.563,56
5 -- 10	55.462,28	45.526,47	21.471,98	9.593,98	5.698,17	19.363,24	157.116,12
10 -- 20	52.734,04	71.332,71	46.199,99	24.486,59	13.336,66	47.707,60	255.797,59
20 -- 30	16.842,77	36.883,09	35.154,69	22.650,35	14.269,66	44.299,97	170.100,53
30 -- 50	10.674,28	31.972,75	36.456,95	31.456,08	21.563,81	76.037,73	208.161,60
50 -- 100	3.678,15	17.032,09	26.389,18	31.198,21	27.020,15	115.954,03	221.271,81
100 ed oltre	826,11	3.955,75	11.328,50	14.096,60	17.042,09	297.662,37	344.911,42
<b>TOTALE</b>	<b>204.599,72</b>	<b>232.586,97</b>	<b>185.688,80</b>	<b>137.487,85</b>	<b>101.025,30</b>	<b>605.849,32</b>	<b>1.467.237,96</b>
CLASSI DI SAU							
Senza superficie	2.582,16	2.627,90	1.747,04	1.999,62	566,79	14.462,67	23.986,18
Meno di 1 ettaro	10.721,88	4.206,01	1.982,78	993,28	1.465,54	3.229,14	22.598,63
1 -- 2	16.979,27	6.946,06	3.048,82	1.492,65	1.142,55	4.730,80	34.340,15
2 -- 3	17.436,86	8.717,45	3.664,71	2.454,22	1.526,03	6.984,42	40.783,69
3 -- 5	32.651,82	20.825,07	9.661,41	4.906,91	3.245,05	15.528,00	86.818,26
5 -- 10	55.669,42	52.028,54	28.150,95	13.294,26	7.779,38	37.961,39	194.883,94
10 -- 20	45.160,66	68.967,72	50.625,77	27.284,32	14.959,61	55.663,78	262.661,86
20 -- 30	13.420,02	31.005,05	30.920,77	24.717,16	15.769,60	43.930,14	159.762,74
30 -- 50	6.895,97	23.432,85	29.556,44	29.755,80	20.686,08	76.466,22	186.793,36
50 -- 100	2.469,86	11.609,24	18.542,48	23.016,68	23.485,04	112.969,49	192.092,79
100 ed oltre	611,80	2.221,08	7.787,63	7.572,95	10.399,63	233.923,27	262.516,36
<b>TOTALE</b>	<b>204.599,72</b>	<b>232.586,97</b>	<b>185.688,80</b>	<b>137.487,85</b>	<b>101.025,30</b>	<b>605.849,32</b>	<b>1.467.237,96</b>



**Tavola 2.9 - Superficie agricola utilizzata (SAU) per numero dei corpi di terreno, classe di superficie totale e classe di superficie agricola utilizzata (superficie in ettari)**

CLASSI DI SUPERFICIE TOTALE CLASSI DI SAU	NUMERO DEI CORPI DI TERRENO						Totale
	1	2	3	4	5	6 ed oltre	
CLASSI DI SUPERFICIE TOTALE							
Meno di 1 ettaro	4.402,63	587,91	87,29	30,42	8,93	15,38	5.132,56
1 -- 2	11.196,44	2.842,58	655,18	211,87	100,44	165,96	15.172,47
2 -- 3	12.550,53	4.469,25	1.230,52	473,91	257,07	485,59	19.466,87
3 -- 5	24.725,49	12.481,96	4.139,49	1.913,60	908,18	2.030,02	46.198,74
5 -- 10	46.850,18	37.243,44	16.718,20	6.784,38	3.822,63	11.258,07	122.676,90
10 -- 20	44.009,20	58.821,56	37.453,26	19.142,04	9.948,70	29.545,37	198.920,13
20 -- 30	13.875,02	29.930,92	28.807,55	18.603,68	11.662,07	29.994,94	132.874,18
30 -- 50	8.272,73	25.980,71	28.945,69	25.940,95	17.299,00	56.374,76	162.813,84
50 -- 100	2.893,45	13.224,82	21.056,17	24.980,29	22.129,25	92.277,55	176.561,53
100 ed oltre	703,38	2.619,44	8.178,66	9.263,33	13.068,22	201.729,59	235.562,62
TOTALE	169.479,05	188.202,59	147.272,01	107.344,47	79.204,49	423.877,23	1.115.379,84
CLASSI DI SAU							
Meno di 1 ettaro	6.609,15	1.267,36	372,51	161,90	91,10	237,02	8.739,04
1 -- 2	13.108,36	4.228,68	1.373,29	606,05	378,56	1.085,14	20.780,08
2 -- 3	14.304,72	6.035,69	1.992,09	1.158,14	708,53	2.032,73	26.231,90
3 -- 5	27.150,83	15.664,01	6.190,54	2.939,84	1.703,84	6.430,02	60.079,08
5 -- 10	47.809,31	42.266,24	20.675,86	8.984,90	4.948,29	19.740,24	144.424,84
10 -- 20	39.598,27	58.192,76	40.960,12	21.374,94	11.250,39	34.758,04	206.134,52
20 -- 30	11.838,51	27.185,23	26.560,62	20.093,91	13.208,55	31.310,89	130.197,71
30 -- 50	6.175,23	20.839,57	25.930,15	25.136,94	17.573,82	59.051,03	154.706,74
50 -- 100	2.298,49	10.614,01	16.633,35	20.210,37	19.889,45	89.413,07	159.058,74
100 ed oltre	586,18	1.909,04	6.583,48	6.677,48	9.451,96	179.819,05	205.027,19
TOTALE	169.479,05	188.202,59	147.272,01	107.344,47	79.204,49	423.877,23	1.115.379,84

**Tavola 2.10 - Aziende e relativa superficie per forma di utilizzazione dei terreni, classe di superficie totale e classe di superficie agricola utilizzata (SAU) (superficie in ettari)**

CLASSI DI SUPERFICIE TOTALE CLASSI DI SAU	SUPERFICIE AGRICOLA UTILIZZATA				Arboricoltura da legno	Boschi	SUPERFICIE AGRICOLA NON UTILIZZATA			Totale generale
	Seminativi	Coltivazioni legnose agrarie	Prati permanenti e pascoli	Totale aziende con SAU			Totale	Di cui destinata ad attività ricreative	Altra superficie	
AZIENDE										
CLASSI DI SUPERFICIE TOTALE										
Meno di 1 ettaro	7.709	6.842	1.600	11.313	251	1.055	973	21	10.009	11.643
1 -- 2	9.900	7.792	1.945	13.217	383	2.071	1.368	31	12.495	13.634
2 -- 3	7.696	6.024	1.648	9.918	251	2.198	1.219	26	9.535	10.129
3 -- 5	11.913	8.956	2.658	14.755	313	4.124	2.034	36	14.443	15.003
5 -- 10	18.654	12.854	4.486	21.697	461	7.660	3.656	60	21.457	21.960
10 -- 20	16.348	9.979	4.345	17.991	475	7.240	3.563	69	17.896	18.156
20 -- 30	6.512	3.468	1.795	6.927	232	2.916	1.542	38	6.923	6.984
30 -- 50	5.178	2.543	1.596	5.442	204	2.439	1.294	31	5.421	5.477
50 -- 100	3.162	1.525	1.039	3.261	184	1.476	815	27	3.252	3.284
100 ed oltre	1.269	640	566	1.368	162	697	386	44	1.374	1.404
TOTALE	88.341	60.623	21.678	105.889	2.916	31.876	16.850	383	102.805	107.674
CLASSI DI SAU										
Senza superficie	-	-	-	-	523	1.282	568	17	1.250	1.785
Meno di 1 ettaro	11.480	10.118	2.949	17.084	481	3.475	2.742	53	15.280	17.084
1 -- 2	10.977	8.231	2.884	14.578	248	3.454	1.933	35	13.587	14.578
2 -- 3	8.520	6.297	2.232	10.794	169	3.041	1.523	29	10.319	10.794
3 -- 5	12.948	9.125	3.257	15.519	271	4.985	2.313	36	15.069	15.519
5 -- 10	18.135	12.193	4.238	20.427	375	6.705	3.208	50	20.071	20.427
10 -- 20	13.938	8.435	3.016	14.794	351	4.790	2.359	63	14.640	14.794
20 -- 30	5.177	2.775	1.122	5.362	142	1.684	860	22	5.320	5.362
30 -- 50	3.975	1.934	1.007	4.064	132	1.348	731	28	4.027	4.064
50 -- 100	2.311	1.095	676	2.354	122	793	424	20	2.337	2.354
100 ed oltre	880	420	297	913	102	319	189	30	905	913
TOTALE	88.341	60.623	21.678	105.889	2.916	31.876	16.850	383	102.805	107.674
SUPERFICIE INVESTITA										
CLASSI DI SUPERFICIE TOTALE										
Meno di 1 ettaro	2.487,35	2.067,51	577,70	5.132,56	84,41	293,18	179,93	4,56	1.055,46	6.745,54
1 -- 2	8.440,18	5.192,15	1.540,14	15.172,47	294,93	1.166,71	543,57	9,75	2.488,98	19.666,66
2 -- 3	11.125,92	6.332,92	2.008,03	19.466,87	262,17	1.889,20	721,53	14,49	2.563,36	24.903,13
3 -- 5	27.259,79	14.294,78	4.644,17	46.198,74	429,34	5.186,14	1.719,70	31,67	5.029,64	58.563,56
5 -- 10	78.180,72	32.057,12	12.439,06	122.676,90	881,14	17.374,88	4.590,31	71,24	11.592,89	157.116,12
10 -- 20	142.500,09	36.737,58	19.682,46	198.920,13	1.426,73	31.439,72	7.195,76	165,15	16.815,25	255.797,59
20 -- 30	104.256,62	16.462,43	12.155,13	132.874,18	1.148,22	21.198,27	4.663,84	97,32	10.216,02	170.100,53
30 -- 50	133.293,35	14.634,28	14.886,21	162.813,84	1.493,46	26.870,51	5.143,58	170,84	11.840,21	208.161,60
50 -- 100	149.674,27	11.492,23	15.395,03	176.561,53	1.724,35	25.116,49	5.776,24	206,57	12.093,20	221.271,81
100 ed oltre	194.323,08	11.878,97	29.360,57	235.562,62	4.647,05	68.253,19	11.745,18	1.261,14	24.703,38	344.911,42
TOTALE	851.541,37	151.149,97	112.688,50	1.115.379,84	12.391,80	198.788,29	42.279,64	2.032,73	98.398,39	1.467.237,96
CLASSI DI SAU										
Senza superficie	-	-	-	-	3.468,13	16.230,94	2.083,98	47,93	2.203,13	23.986,18
Meno di 1 ettaro	4.018,23	3.454,31	1.266,50	8.739,04	631,55	7.309,04	3.037,51	49,85	2.881,49	22.598,63
1 -- 2	11.080,11	6.509,42	3.190,55	20.780,08	344,17	7.343,74	2.340,27	150,45	3.531,89	34.340,15
2 -- 3	14.597,04	7.620,68	4.014,18	26.231,90	504,62	8.388,60	1.890,26	91,32	3.768,31	40.783,69
3 -- 5	35.315,24	16.233,65	8.530,19	60.079,08	582,09	16.278,39	3.422,55	38,63	6.456,15	86.818,26
5 -- 10	92.698,58	34.309,76	17.416,50	144.424,84	1.313,95	30.242,09	5.906,07	91,14	12.996,99	194.883,94
10 -- 20	151.445,38	35.535,64	19.153,50	206.134,52	1.380,01	32.292,16	6.055,65	161,06	16.799,52	262.661,86
20 -- 30	104.163,24	15.514,63	10.519,84	130.197,71	735,69	16.246,64	3.095,68	75,22	9.487,02	159.762,74
30 -- 50	129.750,41	12.634,74	12.321,59	154.706,74	666,34	17.096,69	3.610,97	174,54	10.712,62	186.793,36
50 -- 100	134.635,04	9.744,01	14.679,69	159.058,74	863,70	17.056,88	3.697,57	148,95	11.415,90	192.092,79
100 ed oltre	173.838,10	9.593,13	21.595,96	205.027,19	1.901,55	30.303,12	7.139,13	1.003,64	18.145,37	262.516,36
TOTALE	851.541,37	151.149,97	112.688,50	1.115.379,84	12.391,80	198.788,29	42.279,64	2.032,73	98.398,39	1.467.237,96

**Tavola 2.11 - Aziende con seminativi e relativa superficie investita per classe di superficie agricola utilizzata (SAU) e principali coltivazioni praticate (superficie in ettari) - TOTALE**

COLTIVAZIONI	CLASSI DI SUPERFICIE AGRICOLA UTILIZZATA								Totale
	Meno di 1	1 -- 2	2 -- 5	5 -- 10	10 -- 20	20 -- 50	50 -- 100	100 ed oltre	
AZIENDE									
SEMINATIVI	8.012	9.427	19.535	17.117	13.632	9.075	2.308	880	79.986
Cereali	2.704	4.533	11.449	12.197	10.968	7.878	2.089	828	52.646
Frumento tenero e spelta	1.226	2.314	6.777	7.850	7.249	5.562	1.514	647	33.139
Frumento duro	65	179	523	859	1.005	850	270	186	3.937
Segale	2	-	12	15	19	24	6	1	79
Orzo	412	790	2.040	2.241	2.345	1.971	637	274	10.710
Avena	14	16	67	116	129	132	37	19	530
Granoturco	944	1.268	3.160	3.994	4.350	3.609	1.055	486	18.866
Riso	2	-	19	61	125	107	41	38	393
Sorgo	148	320	1.026	1.309	1.376	1.053	332	230	5.794
Altri cereali	14	9	59	41	55	70	34	22	304
Legumi secchi	80	79	190	167	179	188	64	54	1.001
Patata	277	357	884	810	641	416	80	24	3.489
Barbabietola da zucchero	127	403	2.087	3.482	4.052	3.384	1.011	481	15.027
Piante sarchiate da foraggio	3	3	6	5	9	4	3	1	34
Piante industriali	78	173	579	1.071	1.523	1.610	558	377	5.969
Tabacco	-	-	1	-	1	-	3	-	5
Luppolo	-	-	-	1	-	-	1	-	2
Cotone	-	-	1	-	-	1	1	-	3
Lino	1	-	1	1	2	3	-	1	9
Canapa	-	-	2	3	3	5	1	2	16
Piante da semi oleosi	57	155	525	1.014	1.473	1.581	551	369	5.725
Colza e ravizzone	1	2	5	8	4	7	7	8	42
Girasole	11	24	84	132	227	342	148	139	1.107
Soia	43	127	428	870	1.260	1.342	449	270	4.789
Altre piante da semi oleosi	3	2	9	10	11	13	5	4	57
Piante aromatiche, medicinali e da condimento	16	16	32	36	24	15	4	7	150
Altre piante industriali	4	2	19	21	28	25	5	10	114
Ortive	1.328	1.219	2.428	2.024	1.989	1.756	570	239	11.553
In piena aria	1.267	1.184	2.344	1.948	1.938	1.713	563	231	11.188
In coltivazioni di pieno campo	992	1.012	2.042	1.743	1.747	1.609	537	220	9.902
Pomodoro da mensa	168	103	195	140	86	69	12	9	782
Pomodoro da industria	36	45	166	267	539	870	368	132	2.423
Altre ortive	919	971	1.908	1.521	1.354	953	260	121	8.007
In orti stabili o industriali	306	207	386	286	277	196	55	24	1.737
Pomodoro da mensa	26	21	33	21	16	9	2	-	128
Altre ortive	298	197	369	272	268	190	53	24	1.671
Protette	175	185	413	271	184	127	30	17	1.402
In serra	137	121	227	141	92	73	20	9	820
Pomodoro da mensa	33	43	70	36	21	9	4	1	217
Altre ortive	127	102	200	123	83	69	18	8	730
In tunnel, campane, ecc.	45	69	201	149	102	66	14	10	656
Flori e piante ornamentali	155	108	163	99	73	42	2	3	645
In piena aria	78	54	78	36	31	18	-	3	298
Protetti	126	91	131	84	60	33	2	1	528
In serra	110	73	110	68	43	28	2	1	435
In tunnel, campane, ecc.	46	38	45	23	24	9	-	1	186
Piantine	55	61	97	63	40	32	16	8	372
Orticole	24	41	66	42	25	22	15	7	242
Floricole ed ornamentali	31	20	36	13	7	5	1	-	113
Altre piantine	10	14	14	15	10	9	-	1	73
Foraggiere avvicendate	3.152	3.759	8.684	8.459	7.473	5.594	1.581	603	39.305
Prati avvicendati	3.078	3.697	8.578	8.363	7.387	5.526	1.543	588	38.760
Erba medica	2.834	3.404	7.913	7.855	7.081	5.342	1.491	564	36.484
Altri prati avvicendati	255	334	839	818	635	550	158	57	3.646
Erbai	78	71	171	300	534	839	317	125	2.435
Granoturco in erba	3	4	29	61	103	171	60	16	447
Granoturco a maturazione cerosa	11	15	60	142	323	554	240	87	1.432
Altri erbai monofiti di cereali	3	1	2	14	22	28	7	5	82
Altri erbai	61	51	80	91	100	123	29	24	559
Sementi	68	168	461	459	437	331	99	52	2.075
Terreni a riposo	1.008	741	1.156	802	1.199	2.341	1.105	635	8.987

**Tavola 2.11 segue - Aziende con seminativi e relativa superficie investita per classe di superficie agricola utilizzata (SAU) e principali coltivazioni praticate (superficie in ettari) - MONTAGNA**

COLTIVAZIONI	CLASSI DI SUPERFICIE AGRICOLA UTILIZZATA								Totale
	Meno di 1	1 -- 2	2 -- 5	5 -- 10	10 -- 20	20 -- 50	50 -- 100	100 ed oltre	
AZIENDE									
SEMINATIVI	475	755	2.295	2.173	1.482	901	183	48	8.312
Cereali	22	88	502	798	694	519	116	29	2.768
Frumento tenero e spelta	11	45	278	504	420	366	79	15	1.718
Frumento duro	2	12	57	92	85	39	10	5	302
Segale	-	-	1	6	5	2	-	-	14
Orzo	2	27	179	299	344	268	77	17	1.213
Avena	1	1	21	46	58	59	13	4	203
Granoturco	7	10	20	32	24	15	5	2	115
Riso	-	-	-	-	1	-	-	-	1
Sorgo	-	-	-	1	11	10	1	3	26
Altri cereali	-	-	3	2	3	5	2	-	15
Legumi secchi	1	3	10	15	17	19	4	-	69
Patata	67	99	259	223	148	70	8	2	876
Barbabietola da zucchero	-	1	1	1	1	1	-	-	5
Piante sarchiate da foraggio	-	-	-	-	-	1	-	-	1
Piante industriali	1	2	5	14	8	2	5	3	40
Tabacco	-	-	-	-	-	-	-	-	-
Luppolo	-	-	-	1	-	-	-	-	1
Cotone	-	-	-	-	-	1	-	-	1
Lino	-	-	-	-	-	-	-	-	-
Canapa	-	-	-	1	-	-	-	-	1
Piante da semi oleosi	-	1	1	4	3	1	4	3	17
Colza e ravizzone	-	-	-	-	-	-	-	-	-
Girasole	-	1	1	1	1	1	4	2	11
Soia	-	-	-	3	2	-	-	1	6
Altre piante da semi oleosi	-	-	-	-	-	-	-	-	-
Piante aromatiche, medicinali e da condimento	1	1	3	8	5	-	-	-	18
Altre piante industriali	-	-	1	-	-	-	1	-	2
Ortive	20	17	47	44	43	26	9	2	208
In piena aria	20	17	46	44	41	26	9	2	205
In coltivazioni di pieno campo	19	17	43	44	39	26	8	2	198
Pomodoro da mensa	-	-	2	3	2	2	-	-	9
Pomodoro da industria	-	-	-	1	-	1	-	-	2
Altre ortive	19	17	43	43	38	26	8	2	196
In orti stabili o industriali	1	-	3	-	2	-	1	-	7
Pomodoro da mensa	-	-	-	-	1	-	-	-	1
Altre ortive	1	-	3	-	2	-	1	-	7
Protette	-	-	1	2	3	-	-	-	6
In serra	-	-	-	2	1	-	-	-	3
Pomodoro da mensa	-	-	-	2	-	-	-	-	2
Altre ortive	-	-	-	2	1	-	-	-	3
In tunnel, campane, ecc.	-	-	1	-	2	-	-	-	3
Fiori e piante ornamentali	4	1	3	3	1	-	-	-	12
In piena aria	2	-	2	2	-	-	-	-	6
Protetti	4	1	2	2	1	-	-	-	10
In serra	2	1	2	2	1	-	-	-	8
In tunnel, campane, ecc.	2	-	1	-	-	-	-	-	3
Piantine	2	2	3	3	3	1	-	-	14
Orticole	1	2	2	2	1	1	-	-	9
Floricole ed ornamentali	1	-	1	1	2	-	-	-	5
Altre piantine	-	-	-	1	1	-	-	-	2
Foraggiere avvicendate	379	640	2.002	1.922	1.355	850	181	46	7.375
Prati avvicendati	377	636	1.987	1.907	1.342	845	179	46	7.319
Erba medica	310	524	1.675	1.630	1.196	760	153	38	6.286
Altri prati avvicendati	72	142	443	492	382	304	60	11	1.906
Erbai	2	6	27	39	52	61	18	4	209
Granoturco in erba	-	-	9	15	20	33	12	3	92
Granoturco a maturazione cerosa	-	1	1	1	4	4	2	-	13
Altri erbai monofiti di cereali	-	-	-	5	2	2	2	-	11
Altri erbai	2	5	17	19	27	26	3	1	100
Sementi	-	1	3	1	5	1	-	-	11
Terreni a riposo	19	18	58	52	32	20	4	3	206

**Tavola 2.11 segue - Aziende con seminativi e relativa superficie investita per classe di superficie agricola utilizzata (SAU) e principali coltivazioni praticate (superficie in ettari) - COLLINA**

COLTIVAZIONI	CLASSI DI SUPERFICIE AGRICOLA UTILIZZATA								Totale
	Meno di 1	1 -- 2	2 -- 5	5 -- 10	10 -- 20	20 -- 50	50 -- 100	100 ed oltre	
AZIENDE									
SEMINATIVI	1.631	2.121	4.809	4.307	3.480	2.349	613	203	19.513
Cereali	368	737	2.282	2.726	2.627	1.996	560	187	11.483
Frumento tenero e spelta	188	424	1.329	1.720	1.727	1.344	394	138	7.264
Frumento duro	11	32	96	124	160	132	46	24	625
Segale	1	-	3	3	5	8	3	-	23
Orzo	97	220	810	1.094	1.229	1.057	331	119	4.957
Avena	6	9	29	42	53	55	16	10	220
Granoturco	75	106	273	289	364	437	139	59	1.742
Riso	-	-	-	-	-	2	-	1	3
Sorgo	9	13	122	158	180	193	66	38	779
Altri cereali	2	3	17	16	22	32	15	9	116
Legumi secchi	14	7	39	36	49	55	26	19	245
Patata	49	41	93	98	63	44	10	5	403
Barbabietola da zucchero	12	20	118	200	230	233	102	42	957
Piante sarchiate da foraggio	1	-	-	2	-	-	-	-	3
Piante industriali	10	20	98	157	187	221	73	62	828
Tabacco	-	-	-	-	1	-	-	-	1
Luppolo	-	-	-	-	-	-	1	-	1
Cotone	-	-	-	-	-	-	-	-	-
Lino	-	-	-	-	1	-	-	1	2
Canapa	-	-	-	-	-	2	-	1	3
Piante da semi oleosi	6	16	86	141	174	213	71	58	765
Colza e ravizzone	-	-	1	1	1	2	1	3	9
Girasole	3	8	48	87	118	126	45	42	477
Soia	1	7	32	51	56	93	28	19	287
Altre piante da semi oleosi	2	1	5	4	3	3	1	1	20
Piante aromatiche, medicinali e da condimento	2	4	4	8	6	3	-	5	32
Altre piante industriali	2	-	8	11	9	5	2	3	40
Ortive	190	152	332	322	276	257	92	56	1.677
In piena aria	185	148	326	316	271	253	92	55	1.646
In coltivazioni di pieno campo	147	130	284	280	239	229	90	54	1.453
Pomodoro da mensa	13	8	34	39	17	19	3	6	139
Pomodoro da industria	3	5	15	25	64	120	60	36	328
Altre ortive	136	126	259	244	174	117	39	25	1.120
In orti stabili o industriali	44	23	47	43	41	35	4	8	245
Pomodoro da mensa	5	1	7	4	4	3	-	-	24
Altre ortive	42	23	46	41	40	34	4	8	238
Protette	8	11	26	25	16	14	2	5	107
In serra	7	6	19	15	8	7	2	3	67
Pomodoro da mensa	5	3	5	7	4	1	1	1	27
Altre ortive	5	5	14	9	6	7	2	2	50
In tunnel, campane, ecc.	1	6	9	15	8	8	1	2	50
Flori e piante ornamentali	30	20	33	13	13	6	-	1	116
In piena aria	18	9	16	8	4	2	-	1	58
Protetti	22	17	25	9	11	6	-	1	91
In serra	20	11	21	8	7	3	-	1	71
In tunnel, campane, ecc.	7	9	10	4	7	4	-	1	42
Piantine	17	11	14	10	6	3	1	1	63
Orticole	9	6	9	5	3	1	1	1	35
Floricole ed ornamentali	6	6	9	2	2	2	-	-	27
Altre piantine	5	2	1	3	1	-	-	-	12
Foraggiere avvicendate	928	1.302	3.297	3.228	2.768	1.958	534	176	14.191
Prati avvicendati	897	1.267	3.251	3.196	2.743	1.942	527	174	13.997
Erba medica	807	1.144	2.952	3.003	2.606	1.867	511	165	13.055
Altri prati avvicendati	92	128	329	262	214	167	61	22	1.275
Erbai	33	37	70	108	157	244	88	39	776
Granoturco in erba	1	-	6	23	25	48	14	4	121
Granoturco a maturazione cerosa	4	3	15	32	75	151	67	26	373
Altri erbai monofiti di cereali	-	1	-	4	10	12	2	2	31
Altri erbai	28	33	49	52	51	45	11	10	279
Sementi	4	10	34	42	48	36	14	3	191
Terreni a riposo	183	205	367	297	238	346	197	113	1.946

**Tavola 2.11 segue - Aziende con seminativi e relativa superficie investita per classe di superficie agricola utilizzata (SAU) e principali coltivazioni praticate (superficie in ettari) - PIANURA**

COLTIVAZIONI	CLASSI DI SUPERFICIE AGRICOLA UTILIZZATA								Totale
	Meno di 1	1 -- 2	2 -- 5	5 -- 10	10 -- 20	20 -- 50	50 -- 100	100 ed oltre	
AZIENDE									
SEMINATIVI	5.906	6.551	12.431	10.637	8.670	5.825	1.512	629	52.161
Cereali	2.314	3.708	8.665	8.673	7.647	5.363	1.413	612	38.395
Frumento tenero e spelta	1.027	1.845	5.170	5.626	5.102	3.852	1.041	494	24.157
Frumento duro	52	135	370	643	760	679	214	157	3.010
Segale	1	-	8	6	9	14	3	1	42
Orzo	313	543	1.051	848	772	646	229	138	4.540
Avena	7	6	17	28	18	18	8	5	107
Granoturco	862	1.152	2.867	3.673	3.962	3.157	911	425	17.009
Riso	2	-	19	61	124	105	41	37	389
Sorgo	139	307	904	1.150	1.185	850	265	189	4.989
Altri cereali	12	6	39	23	30	33	17	13	173
Legumi secchi	65	69	141	116	113	114	34	35	687
Patata	161	217	532	489	430	302	62	17	2.210
Barbabietola da zucchero	115	382	1.968	3.281	3.821	3.150	909	439	14.065
Piante sarchiate da foraggio	2	3	6	3	9	3	3	1	30
Piante industriali	67	151	476	900	1.328	1.387	480	312	5.101
Tabacco	-	-	1	-	-	-	3	-	4
Luppolo	-	-	-	-	-	-	-	-	-
Cotone	-	-	1	-	-	-	1	-	2
Lino	1	-	1	1	1	3	-	-	7
Canapa	-	-	2	2	3	3	1	1	12
Piante da semi oleosi	51	138	438	869	1.296	1.367	476	308	4.943
Colza e ravizzone	1	2	4	7	3	5	6	5	33
Girasole	8	15	35	44	108	215	99	95	619
Soia	42	120	396	816	1.202	1.249	421	250	4.496
Altre piante da semi oleosi	1	1	4	6	8	10	4	3	37
Piante aromatiche, medicinali e da condimento	13	11	25	20	13	12	4	2	100
Altre piante industriali	2	2	10	10	19	20	2	7	72
Ortive	1.118	1.050	2.049	1.658	1.670	1.473	469	181	9.668
In piena aria	1.062	1.019	1.972	1.588	1.626	1.434	462	174	9.337
In coltivazioni di pieno campo	826	865	1.715	1.419	1.469	1.354	439	164	8.251
Pomodoro da mensa	155	95	159	98	67	48	9	3	634
Pomodoro da industria	33	40	151	241	475	749	308	96	2.093
Altre ortive	764	828	1.606	1.234	1.142	810	213	94	6.691
In orti stabili o industriali	261	184	336	243	234	161	50	16	1.485
Pomodoro da mensa	21	20	26	17	11	6	2	-	103
Altre ortive	255	174	320	231	226	156	48	16	1.426
Protette	167	174	386	244	165	113	28	12	1.289
In serra	130	115	208	124	83	66	18	6	750
Pomodoro da mensa	28	40	65	27	17	8	3	-	188
Altre ortive	122	97	186	112	76	62	16	6	677
In tunnel, campane, ecc.	44	63	191	134	92	58	13	8	603
Flori e piante ornamentali	121	87	127	83	59	36	2	2	517
In piena aria	58	45	60	26	27	16	-	2	234
Protetti	100	73	104	73	48	27	2	-	427
In serra	88	61	87	58	35	25	2	-	356
In tunnel, campane, ecc.	37	29	34	19	17	5	-	-	141
Piantine	36	48	80	50	31	28	15	7	295
Orticole	14	33	55	35	21	20	14	6	198
Floricole ed ornamentali	24	14	26	10	3	3	1	-	81
Altre piantine	5	12	13	11	8	9	-	1	59
Foraggere avvicendate	1.845	1.817	3.385	3.309	3.350	2.786	866	381	17.739
Prati avvicendati	1.804	1.794	3.340	3.260	3.302	2.739	837	368	17.444
Erba medica	1.717	1.736	3.286	3.222	3.279	2.715	827	361	17.143
Altri prati avvicendati	91	64	67	64	39	79	37	24	465
Erbai	43	28	74	153	325	534	211	82	1.450
Granoturco in erba	2	4	14	23	58	90	34	9	234
Granoturco a maturazione cerosa	7	11	44	109	244	399	171	61	1.046
Altri erbai monofiti di cereali	3	-	2	5	10	14	3	3	40
Altri erbai	31	13	14	20	22	52	15	13	180
Sementi	64	157	424	416	384	294	85	49	1.873
Terreni a riposo	806	518	731	453	929	1.975	904	519	6.835

**Tavola 2.11 segue - Aziende con seminativi e relativa superficie investita per classe di superficie agricola utilizzata (SAU) e principali coltivazioni praticate (superficie in ettari) - TOTALE**

	CLASSI DI SUPERFICIE AGRICOLA UTILIZZATA									
COLTIVAZIONI	Meno di 1	1 -- 2	2 -- 5	5 -- 10	10 -- 20	20 -- 50	50 -- 100	100 ed oltre	Totale	
SUPERFICIE INVESTITA										
SEMINATIVI	3.744,56	10.891,32	49.601,26	92.457,98	151.268,54	233.811,21	134.604,99	173.829,15	850.209,01	
Cereali	1.391,99	4.836,26	22.486,81	42.616,43	68.357,78	96.305,10	52.588,14	72.963,48	361.545,99	
Frumento tenero e spelta	639,37	2.289,96	10.986,31	20.440,17	30.831,48	43.404,92	22.207,80	28.783,86	159.583,87	
Frumento duro	30,16	182,12	946,76	2.235,43	4.009,45	5.800,68	3.146,05	7.204,71	23.555,36	
Segale	0,66	-	22,36	25,46	40,52	91,83	40,02	1,00	221,85	
Orzo	184,39	691,92	2.818,84	4.811,20	7.579,92	10.346,63	6.043,71	5.815,17	38.291,78	
Avena	4,38	13,44	89,19	204,46	309,57	457,00	230,83	243,91	1.552,78	
Granoturco	434,96	1.290,38	5.709,01	11.445,34	19.761,87	28.681,60	16.205,60	20.611,12	104.139,88	
Riso	1,27	-	56,40	300,08	862,05	1.379,18	996,60	4.269,57	7.865,15	
Sorgo	89,28	362,86	1.773,86	3.044,49	4.692,75	5.686,33	3.351,01	5.601,90	24.602,48	
Altri cereali	7,52	5,58	84,08	109,80	270,17	456,93	366,52	432,24	1.732,84	
Legumi secchi	18,16	44,82	183,04	318,44	575,42	885,03	490,15	1.416,93	3.931,99	
Patata	33,97	86,59	410,91	824,81	1.129,11	1.675,90	540,12	175,71	4.877,12	
Barbabietola da zucchero	75,43	385,57	2.742,39	6.706,29	12.557,81	19.887,81	12.102,74	17.063,01	71.521,05	
Piante sarchiate da foraggio	1,01	2,34	6,21	5,13	21,03	17,29	60,74	2,00	115,75	
Piante industriali	37,88	211,84	1.359,39	3.736,75	7.325,96	12.048,27	7.420,56	15.405,43	47.546,08	
Tabacco	-	-	0,15	-	0,01	-	30,42	-	30,58	
Luppolo	-	-	-	2,39	-	-	11,65	-	14,04	
Cotone	-	-	1,79	-	-	21,00	24,00	-	46,79	
Lino	0,54	-	2,40	2,00	1,50	7,20	-	0,23	13,87	
Canapa	-	-	4,08	2,03	2,47	14,70	3,00	13,72	40,00	
Piante da semi oleosi	33,91	205,12	1.299,80	3.657,64	7.201,97	11.880,47	7.311,20	15.240,80	46.830,91	
Colza e ravizzone	0,20	2,65	8,34	25,88	24,84	35,26	80,09	423,16	600,42	
Girasole	4,17	27,39	182,98	485,89	1.098,68	1.988,15	1.227,69	4.352,50	9.367,45	
Soia	27,96	174,10	1.096,22	3.126,68	6.033,52	9.767,63	5.968,91	10.411,73	36.606,75	
Altre piante da semi oleosi	1,58	0,98	12,26	19,19	44,93	89,43	34,51	53,41	256,29	
Piante aromatiche, medicinali e da condimento	2,19	4,69	26,72	48,73	45,78	29,40	16,36	49,61	223,48	
Altre piante industriali	1,24	2,03	24,45	23,96	74,23	95,50	23,93	101,07	346,41	
Ortive	312,93	597,21	2.062,83	3.212,42	5.761,25	13.308,92	10.374,23	8.267,76	43.897,55	
In piena aria	277,36	551,16	1.923,53	3.019,53	5.506,29	13.006,31	10.260,08	8.092,17	42.636,43	
In coltivazioni di pieno campo	203,34	447,50	1.580,83	2.595,58	4.890,00	12.307,55	9.765,08	7.337,05	39.126,93	
Pomodoro da mensa	14,01	15,38	54,07	73,50	106,11	219,10	106,80	126,79	715,76	
Pomodoro da industria	3,30	18,56	168,53	629,14	2.255,75	8.675,22	7.765,98	4.952,61	24.469,09	
Altre ortive	186,03	413,56	1.358,23	1.892,94	2.528,14	3.413,23	1.892,30	2.257,65	13.942,08	
In orti stabili o industriali	74,02	103,66	342,70	423,95	616,29	698,76	495,00	755,12	3.509,50	
Pomodoro da mensa	3,71	4,22	20,41	17,77	17,20	19,61	7,59	-	90,51	
Altre ortive	70,31	99,44	322,29	406,18	599,09	679,15	487,41	755,12	3.418,99	
Protette	35,57	46,05	139,30	192,89	254,96	302,61	114,15	175,59	1.261,12	
In serra	29,26	29,01	72,82	86,59	102,99	137,93	44,43	78,91	581,94	
Pomodoro da mensa	3,84	6,62	10,77	6,06	9,72	2,64	0,29	0,62	40,56	
Altre ortive	25,42	22,39	62,05	80,53	93,27	135,29	44,14	78,29	541,38	
In tunnel, campane, ecc.	6,31	17,04	66,48	106,30	151,97	164,68	69,72	96,68	679,18	
Fiori e piante ornamentali	45,24	48,29	118,77	86,53	69,16	108,91	0,19	10,00	487,09	
In piena aria	20,69	26,86	80,98	57,48	39,85	91,06	-	9,50	326,42	
Protetti	24,55	21,33	37,79	29,05	29,28	17,85	-	0,50	160,35	
In serra	19,56	14,66	26,35	19,11	15,01	13,10	0,19	0,30	108,28	
In tunnel, campane, ecc.	4,99	6,77	11,44	9,94	14,30	4,75	-	0,20	52,39	
Piantine	14,94	25,52	61,52	63,97	50,08	60,48	4,01	245,52	526,04	
Orticole	5,46	14,81	27,06	33,71	30,34	34,77	3,86	215,90	365,91	
Floricole ed ornamentali	6,83	6,29	25,85	5,33	7,83	1,28	0,15	-	53,56	
Altre piantine	2,65	4,42	8,61	24,93	11,91	24,43	-	29,62	106,57	
Foraggiere avvicendate	1.393,50	3.905,06	18.014,14	32.238,47	51.304,75	80.965,90	44.311,85	45.963,29	278.096,96	
Prati avvicendati	1.362,72	3.833,12	17.735,91	31.581,19	49.428,25	76.126,08	40.328,70	41.795,57	262.191,54	
Erba medica	1.260,01	3.479,36	15.898,26	28.350,27	45.456,17	69.436,34	37.545,75	39.753,15	241.179,31	
Altri prati avvicendati	102,71	353,76	1.837,65	3.230,92	3.972,08	6.689,74	2.782,95	2.042,42	21.012,23	
Erbai	30,78	71,94	278,23	657,28	1.876,50	4.839,82	3.983,15	4.167,72	15.905,42	
Granoturco in erba	0,79	3,07	31,70	103,56	264,57	645,44	353,10	489,71	1.891,94	
Granoturco a maturazione cerosa	3,52	11,93	91,39	312,18	1.061,17	3.365,17	3.287,34	2.942,69	11.075,39	
Altri erbai monofiti di cereali	0,86	1,10	3,09	15,59	79,30	121,65	71,70	46,68	339,97	
Altri erbai	25,61	55,84	152,05	225,95	471,46	707,56	271,01	688,64	2.598,12	
Sementi	33,74	127,74	560,30	809,74	1.145,18	1.440,20	888,09	952,80	5.957,79	
Terreni a riposo	385,77	620,08	1.594,95	1.839,00	2.971,01	7.107,40	5.824,17	11.363,22	31.705,60	

**Tavola 2.11 segue - Aziende con seminativi e relativa superficie investita per classe di superficie agricola utilizzata (SAU) e principali coltivazioni praticate (superficie in ettari) - MONTAGNA**

COLTIVAZIONI	CLASSI DI SUPERFICIE AGRICOLA UTILIZZATA								Totale
	Meno di 1	1 -- 2	2 -- 5	5 -- 10	10 -- 20	20 -- 50	50 -- 100	100 ed oltre	
	SUPERFICIE INVESTITA								
SEMINATIVI	202,19	846,33	5.742,35	10.756,65	14.111,97	19.080,44	6.979,74	3.629,24	61.348,91
Cereali	6,56	62,58	575,93	1.536,92	2.053,06	2.837,96	1.417,08	684,36	9.174,45
Frumento tenero e spelta	3,84	30,30	276,65	775,02	854,47	1.412,63	692,07	245,26	4.290,24
Frumento duro	0,30	8,07	70,12	169,09	236,07	159,43	91,72	97,23	832,03
Segale	-	-	0,50	4,80	4,36	3,00	-	-	12,66
Orzo	0,34	22,07	203,93	493,82	795,51	997,66	547,43	198,44	3.259,20
Avena	0,15	0,20	16,78	64,03	101,88	161,29	49,80	53,79	447,92
Granoturco	1,93	1,94	5,95	21,86	33,30	67,27	13,78	20,95	166,98
Riso	-	-	-	-	5,00	-	-	-	5,00
Sorgo	-	-	-	5,50	15,86	20,13	4,00	68,69	114,18
Altri cereali	-	-	2,00	2,80	6,61	16,55	18,28	-	46,24
Legumi secchi	0,04	0,23	2,78	11,37	44,52	43,45	35,33	-	137,72
Patata	6,54	17,20	66,74	77,63	52,25	48,58	8,36	0,45	277,75
Barbabietola da zucchero	-	0,05	0,40	0,05	0,25	2,40	-	-	3,15
Piante sarchiate da foraggio	-	-	-	-	-	8,19	-	-	8,19
Piante industriali	0,03	0,23	8,44	25,45	26,75	30,00	70,04	94,00	254,94
Tabacco	-	-	-	-	-	-	-	-	-
Luppolo	-	-	-	2,39	-	-	-	-	2,39
Cotone	-	-	-	-	-	21,00	-	-	21,00
Lino	-	-	-	-	-	-	-	-	-
Canapa	-	-	-	0,50	-	-	-	-	0,50
Piante da semi oleosi	-	0,10	0,44	11,70	15,55	9,00	68,54	94,00	199,33
Colza e ravizzone	-	-	-	-	-	-	-	-	-
Girasole	-	0,10	0,44	4,20	2,00	9,00	68,54	90,00	174,28
Soia	-	-	-	7,50	13,55	-	-	4,00	25,05
Altre piante da semi oleosi	-	-	-	-	-	-	-	-	-
Piante aromatiche, medicinali e da condimento	0,03	0,13	4,00	10,86	11,20	-	-	-	26,22
Altre piante industriali	-	-	4,00	-	-	-	1,50	-	5,50
Ortive	3,30	3,81	10,44	10,94	11,26	4,20	116,42	0,42	160,79
In piena aria	3,30	3,81	10,43	10,78	10,56	4,20	116,42	0,42	159,92
In coltivazioni di pieno campo	2,90	3,81	8,78	10,78	8,99	4,20	80,82	0,42	120,70
Pomodoro da mensa	-	-	0,57	0,85	2,22	0,08	-	-	3,72
Pomodoro da industria	-	-	-	0,25	-	0,03	-	-	0,28
Altre ortive	2,90	3,81	8,21	9,68	6,77	4,09	80,82	0,42	116,70
In orti stabili o industriali	0,40	-	1,65	-	1,57	-	35,60	-	39,22
Pomodoro da mensa	-	-	-	-	0,02	-	-	-	0,02
Altre ortive	0,40	-	1,65	-	1,55	-	35,60	-	39,20
Protette	-	-	0,01	0,16	0,70	-	-	-	0,87
In serra	-	-	-	0,16	0,25	-	-	-	0,41
Pomodoro da mensa	-	-	-	0,08	-	-	-	-	0,08
Altre ortive	-	-	-	0,08	0,25	-	-	-	0,33
In tunnel, campane, ecc.	-	-	0,01	-	0,45	-	-	-	0,46
Fiori e piante ornamentali	0,82	0,10	0,75	0,74	0,03	-	-	-	2,44
In piena aria	0,49	-	0,02	0,55	-	-	-	-	1,06
Protetti	0,33	-	0,73	0,19	-	-	-	-	1,25
In serra	0,25	0,10	0,23	0,19	0,03	-	-	-	0,80
In tunnel, campane, ecc.	0,08	-	0,50	-	-	-	-	-	0,58
Piantine	0,05	1,27	4,61	0,42	0,15	13,89	-	-	20,39
Orticole	0,01	1,27	1,60	0,20	0,03	13,89	-	-	17,00
Floricole ed ornamentali	0,04	-	3,01	0,07	0,07	-	-	-	3,19
Altre piantine	-	-	-	0,15	0,05	-	-	-	0,20
Foraggiere avvicendate	178,90	743,04	4.946,57	8.914,67	11.775,23	15.843,05	5.309,76	2.736,80	50.448,02
Prati avvicendati	178,36	737,57	4.898,50	8.821,60	11.582,98	15.605,99	5.197,70	2.718,80	49.741,50
Erba medica	148,21	584,17	3.919,03	6.877,75	9.197,10	11.525,76	3.813,85	1.979,33	38.045,20
Altri prati avvicendati	30,15	153,40	979,47	1.943,85	2.385,88	4.080,23	1.383,85	739,47	11.696,30
Erbai	0,54	5,47	48,07	93,07	192,25	237,06	112,06	18,00	706,52
Granoturco in erba	-	-	9,50	34,78	35,26	63,52	25,28	15,00	183,34
Granoturco a maturazione cerosa	-	0,02	0,56	1,49	3,16	8,56	31,00	-	44,79
Altri erbai monofiti di cereali	-	-	-	6,14	2,00	6,63	25,68	-	40,45
Altri erbai	0,54	5,45	38,01	50,66	151,83	158,35	30,10	3,00	437,94
Sementi	-	0,02	3,49	1,00	16,56	7,13	-	-	28,20
Terreni a riposo	5,95	17,80	122,20	177,46	131,91	241,59	22,75	113,21	832,87



**Tavola 2.11 segue - Aziende con seminativi e relativa superficie investita per classe di superficie agricola utilizzata (SAU) e principali coltivazioni praticate (superficie in ettari) - COLLINA**

COLTIVAZIONI	CLASSI DI SUPERFICIE AGRICOLA UTILIZZATA								Totale
	Meno di 1	1 -- 2	2 -- 5	5 -- 10	10 -- 20	20 -- 50	50 -- 100	100 ed oltre	
	SUPERFICIE INVESTITA								
SEMINATIVI	725,15	2.359,05	12.561,94	24.176,22	39.143,73	60.431,01	34.738,02	26.731,34	200.866,46
Cereali	167,04	689,90	3.994,64	8.006,67	13.907,76	21.125,15	11.437,61	9.081,72	68.410,49
Frumento tenero e spelta	84,60	370,92	1.979,92	4.160,63	6.908,16	9.701,53	4.994,04	4.056,18	32.255,98
Frumento duro	4,90	35,01	164,83	309,96	611,74	862,02	485,36	638,06	3.111,88
Segale	0,01	-	4,50	5,00	12,41	24,79	18,82	-	65,53
Orzo	44,50	199,96	1.212,10	2.507,04	4.355,44	6.300,16	3.460,20	2.084,18	20.163,58
Avena	2,14	7,60	45,38	86,28	141,02	236,80	84,69	103,35	707,26
Granoturco	24,27	59,89	319,09	487,70	1.092,18	2.603,64	1.578,05	1.308,54	7.473,36
Riso	-	-	-	-	-	12,00	-	20,82	32,82
Sorgo	5,29	14,52	237,92	403,79	689,21	1.122,26	657,36	744,28	3.874,63
Altri cereali	1,33	2,00	30,90	46,27	97,60	261,95	159,09	126,31	725,45
Legumi secchi	1,80	1,90	42,80	87,41	206,58	268,64	182,20	381,98	1.173,31
Patata	6,17	12,01	45,64	121,02	170,17	187,07	56,02	24,16	622,26
Barbabietola da zucchero	4,91	15,91	166,76	452,13	852,79	1.583,62	1.254,88	1.172,49	5.503,49
Piante sarchiate da foraggio	0,01	-	-	0,13	-	-	-	-	0,14
Piante industriali	4,02	19,12	207,66	566,12	1.046,51	1.844,91	888,77	1.394,15	5.971,26
Tabacco	-	-	-	-	0,01	-	-	-	0,01
Luppolo	-	-	-	-	-	-	11,65	-	11,65
Cotone	-	-	-	-	-	-	-	-	-
Lino	-	-	-	-	1,00	-	-	0,23	1,23
Canapa	-	-	-	-	-	11,76	-	3,94	15,70
Piante da semi oleosi	2,58	18,47	192,44	530,01	1.017,74	1.817,20	872,32	1.348,80	5.799,56
Colza e ravizzone	-	-	1,30	2,20	8,00	21,28	17,74	24,40	74,92
Girasole	1,23	9,55	106,99	340,09	689,89	1.153,23	536,35	821,17	3.658,50
Soia	0,75	8,19	74,74	181,39	302,90	634,01	309,74	501,77	2.013,49
Altre piante da semi oleosi	0,60	0,73	9,41	6,33	16,95	8,68	8,49	1,46	52,65
Piante aromatiche, medicinali e da condimento	0,30	0,65	5,03	20,32	12,31	2,18	-	27,46	68,25
Altre piante industriali	1,14	-	10,19	15,79	15,45	13,77	4,80	13,72	74,86
Ortive	28,65	41,23	169,59	316,99	660,02	2.041,20	1.839,46	2.259,47	7.356,61
In piena aria	26,67	38,63	163,50	300,74	650,48	1.996,16	1.834,26	2.257,78	7.268,22
In coltivazioni di pieno campo	16,62	29,83	126,29	265,45	577,12	1.879,65	1.796,23	1.766,18	6.457,37
Pomodoro da mensa	1,51	2,49	10,20	16,98	22,83	82,85	17,67	93,09	247,62
Pomodoro da industria	0,44	1,73	17,23	73,73	348,34	1.461,63	1.478,92	1.337,24	4.719,26
Altre ortive	14,67	25,61	98,86	174,74	205,95	335,17	299,64	335,85	1.490,49
In orti stabili o industriali	10,05	8,80	37,21	35,29	73,36	116,51	38,03	491,60	810,85
Pomodoro da mensa	0,52	0,40	2,53	1,40	3,06	6,46	-	-	14,37
Altre ortive	9,53	8,40	34,68	33,89	70,30	110,05	38,03	491,60	796,48
Protette	1,98	2,60	6,09	16,25	9,54	45,04	5,20	1,69	88,39
In serra	1,74	1,72	4,36	6,45	3,52	24,88	0,20	1,08	43,95
Pomodoro da mensa	1,11	0,52	0,64	1,37	0,72	0,04	0,07	0,62	5,09
Altre ortive	0,63	1,20	3,72	5,08	2,80	24,84	0,13	0,46	38,86
In tunnel, campane, ecc.	0,24	0,88	1,73	9,80	6,02	20,16	5,00	0,61	44,44
Fiori e piante ornamentali	7,62	6,92	27,47	12,94	10,32	3,30	-	1,00	69,57
In piena aria	4,67	3,58	22,12	9,99	2,00	2,30	-	0,50	45,16
Protetti	2,95	3,34	5,35	2,95	8,32	1,00	-	0,50	24,41
In serra	2,31	2,20	2,86	1,62	1,42	0,27	-	0,30	10,98
In tunnel, campane, ecc.	0,64	1,14	2,49	1,33	6,90	0,73	-	0,20	13,43
Piantine	4,82	6,07	12,13	21,47	6,34	2,61	0,40	6,00	59,84
Oricole	1,55	2,60	4,26	6,27	3,06	1,60	0,40	6,00	25,74
Floricole ed ornamentali	1,83	2,74	7,82	2,10	2,78	1,01	-	-	18,28
Altre piantine	1,44	0,73	0,05	13,10	0,50	-	-	-	15,82
Foraggiere avvicendate	417,77	1.364,62	7.171,74	13.583,98	21.017,46	31.534,68	17.536,20	10.796,24	103.422,69
Prati avvicendati	405,21	1.326,18	7.051,22	13.343,58	20.473,48	30.064,13	16.398,60	9.857,27	98.919,67
Erba medica	367,40	1.183,12	6.285,49	12.206,42	19.024,89	28.048,81	15.380,44	9.157,28	91.653,85
Altri prati avvicendati	37,81	143,06	765,73	1.137,16	1.448,59	2.015,32	1.018,16	699,99	7.265,82
Erbai	12,56	38,44	120,52	240,40	543,98	1.470,55	1.137,60	938,97	4.503,02
Granoturco in erba	0,44	-	3,96	30,57	57,70	155,22	88,57	59,04	395,50
Granoturco a maturazione cerosa	1,91	1,84	21,90	54,54	190,92	965,64	955,78	700,84	2.893,37
Altri erbai monofiti di cereali	-	1,10	-	5,67	46,18	49,93	15,61	27,21	145,70
Altri erbai	10,21	35,50	94,66	149,62	249,18	299,76	77,64	151,88	1.068,45
Sementi	1,66	9,69	34,95	68,98	117,75	182,23	100,68	14,80	530,74
Terreni a riposo	80,68	191,68	688,56	938,38	1.148,03	1.657,60	1.441,80	1.599,33	7.746,06

**Tavola 2.11 segue - Aziende con seminativi e relativa superficie investita per classe di superficie agricola utilizzata (SAU) e principali coltivazioni praticate (superficie in ettari) - PIANURA**

COLTIVAZIONI	CLASSI DI SUPERFICIE AGRICOLA UTILIZZATA								Totale
	Meno di 1	1 -- 2	2 -- 5	5 -- 10	10 -- 20	20 -- 50	50 -- 100	100 ed oltre	
	SUPERFICIE INVESTITA								
SEMINATIVI	2.817,22	7.685,94	31.296,97	57.525,11	98.012,84	154.299,76	92.887,23	143.468,57	587.993,64
Cereali	1.218,39	4.083,78	17.916,24	33.072,84	52.396,96	72.341,99	39.733,45	63.197,40	283.961,05
Frumento tenero e spelta	550,93	1.888,74	8.729,74	15.504,52	23.068,85	32.290,76	16.521,69	24.482,42	123.037,65
Frumento duro	24,96	139,04	711,81	1.756,38	3.161,64	4.779,23	2.568,97	6.469,42	19.611,45
Segale	0,65	-	17,36	15,66	23,75	64,04	21,20	1,00	143,66
Orzo	139,55	469,89	1.402,81	1.810,34	2.428,97	3.048,81	2.036,08	3.532,55	14.869,00
Avena	2,09	5,64	27,03	54,15	66,67	58,91	96,34	86,77	397,60
Granoturco	408,76	1.228,55	5.383,97	10.935,78	18.636,39	26.010,69	14.613,77	19.281,63	96.499,54
Riso	1,27	-	56,40	300,08	857,05	1.367,18	996,60	4.248,75	7.827,33
Sorgo	83,99	348,34	1.535,94	2.635,20	3.987,68	4.543,94	2.689,65	4.788,93	20.613,67
Altri cereali	6,19	3,58	51,18	60,73	165,96	178,43	189,15	305,93	961,15
Legumi secchi	16,32	42,69	137,46	219,66	324,32	572,94	272,62	1.034,95	2.620,96
Patata	21,26	57,38	298,53	626,16	906,69	1.440,25	475,74	151,10	3.977,11
Barbabietola da zucchero	70,52	369,61	2.575,23	6.254,11	11.704,77	18.301,79	10.847,86	15.890,52	66.014,41
Piante sarchiate da foraggio	1,00	2,34	6,21	5,00	21,03	9,10	60,74	2,00	107,42
Piante industriali	33,83	192,49	1.143,29	3.145,18	6.252,70	10.173,36	6.461,75	13.917,28	41.319,88
Tabacco	-	-	0,15	-	-	-	30,42	-	30,57
Luppolo	-	-	-	-	-	-	-	-	-
Cotone	-	-	1,79	-	-	-	24,00	-	25,79
Lino	0,54	-	2,40	2,00	0,50	7,20	-	-	12,64
Canapa	-	-	4,08	1,53	2,47	2,94	3,00	9,78	23,80
Piante da semi oleosi	31,33	186,55	1.106,92	3.115,93	6.168,68	10.054,27	6.370,34	13.798,00	40.832,02
Colza e ravizzone	0,20	2,65	7,04	23,68	16,84	13,98	62,35	398,76	525,50
Girasole	2,94	17,74	75,55	141,60	406,79	825,92	622,80	3.441,33	5.534,67
Soia	27,21	165,91	1.021,48	2.937,79	5.717,07	9.133,62	5.659,17	9.905,96	34.568,21
Altre piante da semi oleosi	0,98	0,25	2,85	12,86	27,98	80,75	26,02	51,95	203,64
Piante aromatiche, medicinali e da condimento	1,86	3,91	17,69	17,55	22,27	27,22	16,36	22,15	129,01
Altre piante industriali	0,10	2,03	10,26	8,17	58,78	81,73	17,63	87,35	266,05
Ortive	280,98	552,17	1.882,80	2.884,49	5.089,97	11.263,52	8.418,35	6.007,87	36.380,15
In piena aria	247,39	508,72	1.749,60	2.708,01	4.845,25	11.005,95	8.309,40	5.833,97	35.208,29
In coltivazioni di pieno campo	183,82	413,86	1.445,76	2.319,35	4.303,89	10.423,70	7.888,03	5.570,45	32.548,86
Pomodoro da mensa	12,50	12,89	43,30	55,67	81,06	136,17	89,13	33,70	464,42
Pomodoro da industria	2,86	16,83	151,30	555,16	1.907,41	7.213,56	6.287,06	3.615,37	19.749,55
Altre ortive	168,46	384,14	1.251,16	1.708,52	2.315,42	3.073,97	1.511,84	1.921,38	12.334,89
In orti stabili o industriali	63,57	94,86	303,84	388,66	541,36	582,25	421,37	263,52	2.659,43
Pomodoro da mensa	3,19	3,82	17,88	16,37	14,12	13,15	7,59	-	76,12
Altre ortive	60,38	91,04	285,96	372,29	527,24	569,10	413,78	263,52	2.583,31
Protette	33,59	43,45	133,20	176,48	244,72	257,57	108,95	173,90	1.171,86
In serra	27,52	27,29	68,46	79,98	99,22	113,05	44,23	77,83	537,58
Pomodoro da mensa	2,73	6,10	10,13	4,61	9,00	2,60	0,22	-	35,39
Altre ortive	24,79	21,19	58,33	75,37	90,22	110,45	44,01	77,83	502,19
In tunnel, campane, ecc.	6,07	16,16	64,74	96,50	145,50	144,52	64,72	96,07	634,28
Fiori e piante ornamentali	36,80	41,27	90,55	72,85	58,81	105,61	0,19	9,00	415,08
In piena aria	15,53	23,28	58,84	46,94	37,85	88,76	-	9,00	280,20
Protetti	21,27	17,99	31,71	25,91	20,96	16,85	-	-	134,69
In serra	17,00	12,36	23,26	17,30	13,56	12,83	0,19	-	96,50
In tunnel, campane, ecc.	4,27	5,63	8,45	8,61	7,40	4,02	-	-	38,38
Piantine	10,07	18,18	44,78	42,08	43,59	43,98	3,61	239,52	445,81
Orticole	3,90	10,94	21,20	27,24	27,25	19,28	3,46	209,90	323,17
Floricole ed ornamentali	4,96	3,55	15,02	3,16	4,98	0,27	0,15	-	32,09
Altre piantine	1,21	3,69	8,56	11,68	11,36	24,43	-	29,62	90,55
Foraggiere avvicendate	796,83	1.797,40	5.895,83	9.739,82	18.512,06	33.588,17	21.465,89	32.430,25	124.226,25
Prati avvicendati	779,15	1.769,37	5.786,19	9.416,01	17.371,79	30.455,96	18.732,40	29.219,50	113.530,37
Erba medica	744,40	1.712,07	5.693,74	9.266,10	17.234,18	29.861,77	18.351,46	28.616,54	111.480,26
Altri prati avvicendati	34,75	57,30	92,45	149,91	137,61	594,19	380,94	602,96	2.050,11
Erbai	17,68	28,03	109,64	323,81	1.140,27	3.132,21	2.733,49	3.210,75	10.695,88
Granoturco in erba	0,35	3,07	18,24	38,21	171,61	426,70	239,25	415,67	1.313,10
Granoturco a maturazione cerosa	1,61	10,07	68,93	256,15	867,09	2.390,97	2.300,56	2.241,85	8.137,23
Altri erbai monofiti di cereali	0,86	-	3,09	3,78	31,12	65,09	30,41	19,47	153,82
Altri erbai	14,86	14,89	19,38	25,67	70,45	249,45	163,27	533,76	1.091,73
Sementi	32,08	118,03	521,86	739,76	1.010,87	1.250,84	787,41	938,00	5.398,85
Terreni a riposo	299,14	410,60	784,19	723,16	1.691,07	5.208,21	4.359,62	9.650,68	23.126,67

**Tavola 2.12 - Aziende con coltivazioni legnose agrarie e relativa superficie investita per le principali coltivazioni praticate e per classe di superficie agricola utilizzata (SAU) (superficie in ettari)**

	CLASSI DI SUPERFICIE AGRICOLA UTILIZZATA								
COLTIVAZIONI	Meno di 1	1 -- 2	2 -- 5	5 -- 10	10 -- 20	20 -- 50	50 -- 100	100 ed oltre	Totale
AZIENDE									
COLTIVAZIONI LEGNOSE AGRARIE	10.118	8.231	15.422	12.193	8.435	4.709	1.095	420	60.623
Vite	7.154	5.873	11.155	9.178	6.481	3.575	783	245	44.444
Olivo per la produzione di olive	1.350	815		788	490	269	69	33	5.106
Da tavola	73	35	34	33	15	6	3	-	199
Per olio	1.282	781	1.258	758	475	264	66	33	4.917
Agrumi	-	-	-	-	-	-	-	-	-
Arancio	-	-	-	-	-	-	-	-	-
Mandarino	-	-	-	-	-	-	-	-	-
Clementina e suoi ibridi	-	-	-	-	-	-	-	-	-
Limone	-	-	-	-	-	-	-	-	-
Altri agrumi	-	-	-	-	-	-	-	-	-
Fruttiferi	4.014	3.843	8.069	6.827	4.576	2.343	556	272	30.500
Frutta fresca di origine temperata	3.471	3.345	7.196	6.202	4.147	2.063	466	226	27.116
Melo	686	616	1.710	1.880	1.277	667	123	57	7.016
Pero	704	761	2.454	2.982	2.319	1.282	315	160	10.977
Pesco	1.110	1.464	3.607	3.333	2.077	890	152	98	12.731
Nettarina (pesca noce)	435	861	2.601	2.610	1.704	693	121	54	9.079
Albicocco	1.019	971	2.004	1.514	943	409	101	43	7.004
Altra frutta	2.007	1.668	3.332	2.465	1.477	685	160	79	11.873
Frutta fresca di origine sub-tropicale	295	276	653	713	561	279	55	32	2.864
Actinidia (kiwi)	172	187	514	605	482	249	49	27	2.285
Altra frutta	132	111	190	164	130	60	13	9	809
Frutta a guscio	556	545	1.016	782	546	364	105	58	3.972
Mandorlo	30	16	23	18	7	5	1	-	100
Nocciolo	67	43	39	39	18	12	1	1	220
Castagno	234	359	730	614	433	315	99	54	2.838
Altra frutta	259	171	281	165	111	39	9	4	1.039
Vivai	81	78	176	145	137	95	25	26	763
Fruttiferi	12	20	30	44	42	40	14	17	219
Piante ornamentali	53	51	100	50	48	31	5	5	343
Altri	29	18	69	64	66	34	10	8	298
SUPERFICIE INVESTITA									
COLTIVAZIONI LEGNOSE AGRARIE	3.454,31	6.509,42	23.854,33	34.309,76	35.535,64	28.149,37	9.744,01	9.593,13	151.149,97
Vite	1.909,64	3.204,87	10.013,64	13.133,10	13.708,17	11.365,53	3.749,43	2.928,73	60.013,11
Olivo per la produzione di olive	279,58	299,20	686,43	530,82	440,66	274,15	73,00	51,90	2.635,74
Da tavola	7,25	12,10	11,48	15,36	10,38	3,39	8,49	-	68,45
Per olio	272,33	287,10	674,95	515,46	430,28	270,76	64,51	51,90	2.567,29
Agrumi	-	-	-	-	-	-	-	-	-
Arancio	-	-	-	-	-	-	-	-	-
Mandarino	-	-	-	-	-	-	-	-	-
Clementina e suoi ibridi	-	-	-	-	-	-	-	-	-
Limone	-	-	-	-	-	-	-	-	-
Altri agrumi	-	-	-	-	-	-	-	-	-
Fruttiferi	1.236,85	2.935,54	12.878,67	20.372,96	21.025,31	15.981,87	5.641,80	5.900,86	85.973,86
Frutta fresca di origine temperata	1.020,75	2.501,35	11.593,01	18.542,24	19.103,61	14.080,83	4.881,54	5.102,41	76.825,74
Melo	58,91	145,84	805,40	1.411,61	1.556,71	1.100,52	398,21	449,66	5.926,86
Pero	139,12	412,78	2.861,91	6.053,59	7.165,87	6.596,89	2.324,04	2.447,96	28.002,16
Pesco	217,84	646,10	2.819,45	3.857,16	3.389,69	1.969,19	587,34	924,86	14.411,63
Nettarina (pesca noce)	104,74	400,46	2.293,94	4.118,61	4.302,86	2.587,45	704,89	605,16	15.118,11
Albicocco	155,71	293,45	943,47	1.152,94	1.124,35	805,54	406,01	274,27	5.155,74
Altra frutta	344,43	602,72	1.868,84	1.948,33	1.564,13	1.021,24	461,05	400,50	8.211,24
Frutta fresca di origine sub-tropicale	69,87	119,25	470,36	853,33	1.027,47	872,26	290,89	193,30	3.896,73
Actinidia (kiwi)	45,66	87,70	397,80	748,83	912,05	811,20	271,20	137,54	3.411,98
Altra frutta	24,21	31,55	72,56	104,50	115,42	61,06	19,69	55,76	484,75
Frutta a guscio	146,23	314,94	815,30	977,39	894,23	1.028,78	469,37	605,15	5.251,39
Mandorlo	1,87	1,71	3,87	2,13	1,32	3,43	0,25	-	14,58
Nocciolo	9,44	13,30	24,83	23,49	11,44	81,71	1,14	0,30	165,65
Castagno	84,56	232,18	626,93	799,98	779,42	895,48	443,41	537,94	4.399,90
Altra frutta	50,36	67,75	159,67	151,79	102,05	48,16	24,57	66,91	671,26
Vivai	22,71	61,10	248,59	249,31	333,96	486,33	268,44	479,94	2.150,38
Fruttiferi	3,15	8,42	19,85	52,36	62,06	232,96	139,95	241,50	760,25
Piante ornamentali	14,11	43,57	168,79	119,02	173,74	176,90	95,97	129,19	921,29
Altri	5,45	9,11	59,95	77,93	98,16	76,47	32,52	109,25	468,84

**Tavola 2.13 - Aziende con vite e relativa superficie investita per natura della produzione, classe di superficie agricola utilizzata (SAU), forma di conduzione e zona altimetrica (superficie in ettari) - TOTALE**

CLASSI DI SAU FORME DI CONDUZIONE	Totale	UVA DA VINO			Uva da tavola	Viti non innestate	Viti madri da portinnesto	Barbatelle
		Totale uva da vino	Per vini DOC e DOCG	Per altri vini				
AZIENDE								
CLASSI DI SAU								
Meno di 1 ettaro	7.157	7.099	807	6.544	102	1	1	10
1 -- 2	5.875	5.855	1.164	5.181	52	1	-	12
2 -- 3	4.539	4.522	1.104	3.947	45	3	2	9
3 -- 5	6.620	6.602	1.792	5.691	54	3	2	32
5 -- 10	9.182	9.158	2.597	7.905	67	11	3	41
10 -- 20	6.484	6.473	2.025	5.546	40	5	3	45
20 -- 30	2.135	2.126	731	1.805	19	1	2	13
30 -- 50	1.447	1.441	470	1.236	5	2	3	10
50 -- 100	784	780	290	660	7	1	2	2
100 ed oltre	245	244	130	174	4	2	1	2
TOTALE	44.468	44.300	11.110	38.689	395	30	19	176
FORME DI CONDUZIONE								
Conduzione diretta del coltivatore	42.999	42.838	10.679	37.471	374	28	18	171
Con solo manodopera familiare	37.701	37.559	8.035	33.300	340	21	8	121
Con manodopera familiare prevalente	4.566	4.552	2.239	3.648	28	6	6	41
Con manodopera extrafamiliare prevalente	732	727	405	523	6	1	4	9
Conduzione con salariati	1.389	1.382	422	1.142	20	2	-	5
Conduzione a colonia parziaria appoderata	74	74	7	72	-	-	1	-
Altra forma di conduzione	6	6	2	4	1	-	-	-
TOTALE	44.468	44.300	11.110	38.689	395	30	19	176
SUPERFICIE INVESTITA								
CLASSI DI SAU								
Meno di 1 ettaro	1.911,56	1.903,58	310,71	1.592,87	6,01	0,05	0,20	1,72
1 -- 2	3.209,02	3.198,49	841,89	2.356,60	5,38	1,00	-	4,15
2 -- 3	3.454,34	3.443,44	1.084,38	2.359,06	6,40	0,21	0,71	3,58
3 -- 5	6.588,69	6.553,97	2.245,87	4.308,10	9,45	0,17	0,50	24,60
5 -- 10	13.174,05	13.108,50	4.858,30	8.250,20	12,14	12,46	5,10	35,85
10 -- 20	13.780,37	13.688,93	5.945,96	7.742,97	14,33	4,91	2,60	69,60
20 -- 30	6.484,42	6.455,15	3.110,77	3.344,38	3,56	0,20	1,53	23,98
30 -- 50	4.941,96	4.902,26	2.479,11	2.423,15	0,81	3,55	3,00	32,34
50 -- 100	3.754,94	3.735,08	2.031,88	1.703,20	11,95	2,40	4,44	1,07
100 ed oltre	2.932,56	2.922,64	1.724,53	1.198,11	5,62	0,47	0,23	3,60
TOTALE	60.231,91	59.912,04	24.633,40	35.278,64	75,65	25,42	18,31	200,49
FORME DI CONDUZIONE								
Conduzione diretta del coltivatore	55.096,45	54.793,67	21.741,18	33.052,49	68,52	24,20	17,51	192,55
Con solo manodopera familiare	35.417,83	35.223,00	11.369,34	23.853,66	55,03	17,97	5,66	116,17
Con manodopera familiare prevalente	15.377,14	15.304,79	7.558,52	7.746,27	12,74	3,18	6,68	49,75
Con manodopera extrafamiliare prevalente	4.301,48	4.265,88	2.813,32	1.452,56	0,75	3,05	5,17	26,63
Conduzione con salariati	5.003,18	4.986,90	2.882,64	2.104,26	7,12	1,22	-	7,94
Conduzione a colonia parziaria appoderata	128,32	127,52	8,08	119,44	-	-	0,80	-
Altra forma di conduzione	3,96	3,95	1,50	2,45	0,01	-	-	-
TOTALE	60.231,91	59.912,04	24.633,40	35.278,64	75,65	25,42	18,31	200,49

**Tavola 2.13 segue - Aziende con vite e relativa superficie investita per natura della produzione, classe di superficie agricola, utilizzata (SAU), forma di conduzione e zona altimetrica (superficie in ettari) - MONTAGNA**

CLASSI DI SAU FORME DI CONDUZIONE	Totale	UVA DA VINO			Uva da tavola	Viti non innestate	Viti madri da portinnesto	Barbatelle
		Totale uva da vino	Per vini DOC e DOCG	Per altri vini				
AZIENDE								
CLASSI DI SAU								
Meno di 1 ettaro	202	199	3	198	5	-	-	-
1 -- 2	150	150	6	146	2	-	-	-
2 -- 3	129	128	3	126	3	-	-	-
3 -- 5	227	224	4	222	7	1	-	-
5 -- 10	286	285	9	280	4	-	-	-
10 -- 20	188	188	7	182	4	-	-	1
20 -- 30	58	57	7	54	2	-	-	-
30 -- 50	57	57	3	56	1	-	-	-
50 -- 100	25	25	2	24	1	-	-	-
100 ed oltre	3	3	-	3	-	-	-	-
TOTALE	1.325	1.316	44	1.291	29	1	-	1
FORME DI CONDUZIONE								
Conduzione diretta del coltivatore	1.304	1.295	39	1.271	29	1	-	-
Con solo manodopera familiare	1.219	1.211	35	1.190	27	1	-	-
Con manodopera familiare prevalente	68	67	3	65	2	-	-	-
Con manodopera extrafamiliare prevalente	17	17	1	16	-	-	-	-
Conduzione con salariati	18	18	5	17	-	-	-	1
Conduzione a colonia parziaria appoderata	3	3	-	3	-	-	-	-
Altra forma di conduzione	-	-	-	-	-	-	-	-
TOTALE	1.325	1.316	44	1.291	29	1	-	1
SUPERFICIE INVESTITA								
CLASSI DI SAU								
Meno di 1 ettaro	42,43	42,26	0,87	41,39	0,17	-	-	-
1 -- 2	41,07	41,03	3,72	37,31	0,04	-	-	-
2 -- 3	37,30	36,96	1,91	35,05	0,34	-	-	-
3 -- 5	74,91	73,16	1,99	71,17	1,73	0,02	-	-
5 -- 10	91,57	91,42	7,03	84,39	0,15	-	-	-
10 -- 20	127,78	127,24	25,90	101,34	0,19	-	-	0,35
20 -- 30	46,11	44,98	19,40	25,58	1,13	-	-	-
30 -- 50	50,19	50,14	16,96	33,18	0,05	-	-	-
50 -- 100	37,92	27,92	4,50	23,42	10,00	-	-	-
100 ed oltre	7,00	7,00	-	7,00	-	-	-	-
TOTALE	556,28	542,11	82,28	459,83	13,80	0,02	-	0,35
FORME DI CONDUZIONE								
Conduzione diretta del coltivatore	485,69	471,87	49,47	422,40	13,80	0,02	-	-
Con solo manodopera familiare	423,43	410,66	32,47	378,19	12,75	0,02	-	-
Con manodopera familiare prevalente	40,88	39,83	16,00	23,83	1,05	-	-	-
Con manodopera extrafamiliare prevalente	21,38	21,38	1,00	20,38	-	-	-	-
Conduzione con salariati	68,38	68,03	32,81	35,22	-	-	-	0,35
Conduzione a colonia parziaria appoderata	2,21	2,21	-	2,21	-	-	-	-
Altra forma di conduzione	-	-	-	-	-	-	-	-
TOTALE	556,28	542,11	82,28	459,83	13,80	0,02	-	0,35

**Tavola 2.13 segue - Aziende con vite e relativa superficie investita per natura della produzione, classe di superficie agricola, utilizzata (SAU), forma di conduzione e zona altimetrica (superficie in ettari) - COLLINA**

CLASSI DI SAU FORME DI CONDUZIONE	Totale	UVA DA VINO			Uva da tavola	Viti non innestate	Viti madri da portinnesto	Barbatelle
		Totale uva da vino	Per vini DOC e DOCG	Per altri vini				
AZIENDE								
CLASSI DI SAU								
Meno di 1 ettaro	2.548	2.537	329	2.276	34	-	-	1
1 -- 2	1.957	1.949	411	1.662	27	1	-	3
2 -- 3	1.447	1.441	347	1.219	25	-	1	1
3 -- 5	2.103	2.099	599	1.707	32	1	-	6
5 -- 10	2.928	2.916	890	2.360	40	1	-	9
10 -- 20	2.155	2.152	787	1.694	25	1	2	12
20 -- 30	728	726	284	587	10	1	1	3
30 -- 50	508	507	174	409	2	2	-	1
50 -- 100	302	301	122	241	4	1	1	1
100 ed oltre	86	86	45	59	2	-	1	1
TOTALE	14.762	14.714	3.988	12.214	201	8	6	38
FORME DI CONDUZIONE								
Conduzione diretta del coltivatore	14.248	14.201	3.798	11.828	188	7	6	38
Con solo manodopera familiare	12.832	12.788	2.987	10.880	168	5	2	32
Con manodopera familiare prevalente	1.117	1.116	643	747	17	1	2	4
Con manodopera extrafamiliare prevalente	299	297	168	201	3	1	2	2
Conduzione con salariati	489	488	185	364	12	1	-	-
Conduzione a colonia parziaria appoderata	20	20	3	19	-	-	-	-
Altra forma di conduzione	5	5	2	3	1	-	-	-
TOTALE	14.762	14.714	3.988	12.214	201	8	6	38
SUPERFICIE INVESTITA								
CLASSI DI SAU								
Meno di 1 ettaro	662,13	659,82	133,96	525,86	2,30	-	-	0,01
1 -- 2	962,53	956,00	318,07	637,93	4,02	1,00	-	1,51
2 -- 3	945,24	940,47	380,27	560,20	4,39	-	0,08	0,30
3 -- 5	1.826,42	1.818,22	871,96	946,26	5,75	0,05	-	2,40
5 -- 10	3.707,22	3.688,64	1.987,24	1.701,40	9,98	0,55	-	8,05
10 -- 20	4.530,73	4.499,18	2.774,01	1.725,17	11,39	0,21	2,00	17,95
20 -- 30	2.401,76	2.396,18	1.447,64	948,54	1,38	0,20	0,04	3,96
30 -- 50	1.619,34	1.614,64	1.037,06	577,58	0,65	3,55	-	0,50
50 -- 100	1.564,51	1.557,39	1.044,79	512,60	1,58	2,40	2,94	0,20
100 ed oltre	678,27	670,82	457,41	213,41	5,22	-	0,23	2,00
TOTALE	18.898,15	18.801,36	10.452,41	8.348,95	46,66	7,96	5,29	36,88
FORME DI CONDUZIONE								
Conduzione diretta del coltivatore	16.947,95	16.857,98	9.147,62	7.710,36	40,04	7,76	5,29	36,88
Con solo manodopera familiare	11.042,38	10.975,21	4.925,65	6.049,56	30,64	4,66	1,04	30,83
Con manodopera familiare prevalente	4.269,54	4.257,08	2.961,80	1.295,28	9,08	0,05	1,08	2,25
Con manodopera extrafamiliare prevalente	1.636,03	1.625,69	1.260,17	365,52	0,32	3,05	3,17	3,80
Conduzione con salariati	1.919,65	1.912,84	1.298,40	614,44	6,61	0,20	-	-
Conduzione a colonia parziaria appoderata	26,60	26,60	4,89	21,71	-	-	-	-
Altra forma di conduzione	3,95	3,94	1,50	2,44	0,01	-	-	-
TOTALE	18.898,15	18.801,36	10.452,41	8.348,95	46,66	7,96	5,29	36,88

**Tavola 2.13 segue - Aziende con vite e relativa superficie investita per natura della produzione, classe di superficie agricola, utilizzata (SAU), forma di conduzione e zona altimetrica (superficie in ettari) - PIANURA**

CLASSI DI SAU FORME DI CONDUZIONE	Totale	UVA DA VINO			Uva da tavola	Viti non innestate	Viti madri da portinnesto	Barbatelle
		Totale uva da vino	Per vini DOC e DOCG	Per altri vini				
AZIENDE								
CLASSI DI SAU								
Meno di 1 ettaro	4.407	4.363	475	4.070	63	1	1	9
1 -- 2	3.768	3.756	747	3.373	23	-	-	9
2 -- 3	2.963	2.953	754	2.602	17	3	1	8
3 -- 5	4.290	4.279	1.189	3.762	15	1	2	26
5 -- 10	5.968	5.957	1.698	5.265	23	10	3	32
10 -- 20	4.141	4.133	1.231	3.670	11	4	1	32
20 -- 30	1.349	1.343	440	1.164	7	-	1	10
30 -- 50	882	877	293	771	2	-	3	9
50 -- 100	457	454	166	395	2	-	1	1
100 ed oltre	156	155	85	112	2	2	-	1
TOTALE	28.381	28.270	7.078	25.184	165	21	13	137
FORME DI CONDUZIONE								
Conduzione diretta del coltivatore	27.447	27.342	6.842	24.372	157	20	12	133
Con solo manodopera familiare	23.650	23.560	5.013	21.230	145	15	6	89
Con manodopera familiare prevalente	3.381	3.369	1.593	2.836	9	5	4	37
Con manodopera extrafamiliare prevalente	416	413	236	306	3	-	2	7
Conduzione con salariati	882	876	232	761	8	1	-	4
Conduzione a colonia parziaria appoderata	51	51	4	50	-	-	1	-
Altra forma di conduzione	1	1	-	1	-	-	-	-
TOTALE	28.381	28.270	7.078	25.184	165	21	13	137
SUPERFICIE INVESTITA								
CLASSI DI SAU								
Meno di 1 ettaro	1.207,00	1.201,50	175,88	1.025,62	3,54	0,05	0,20	1,71
1 -- 2	2.205,42	2.201,46	520,10	1.681,36	1,32	-	-	2,64
2 -- 3	2.471,80	2.466,01	702,20	1.763,81	1,67	0,21	0,63	3,28
3 -- 5	4.687,36	4.662,59	1.371,92	3.290,67	1,97	0,10	0,50	22,20
5 -- 10	9.375,26	9.328,44	2.864,03	6.464,41	2,01	11,91	5,10	27,80
10 -- 20	9.121,86	9.062,51	3.146,05	5.916,46	2,75	4,70	0,60	51,30
20 -- 30	4.036,55	4.013,99	1.643,73	2.370,26	1,05	-	1,49	20,02
30 -- 50	3.272,43	3.237,48	1.425,09	1.812,39	0,11	-	3,00	31,84
50 -- 100	2.152,51	2.149,77	982,59	1.167,18	0,37	-	1,50	0,87
100 ed oltre	2.247,29	2.244,82	1.267,12	977,70	0,40	0,47	-	1,60
TOTALE	40.777,48	40.568,57	14.098,71	26.469,86	15,19	17,44	13,02	163,26
FORME DI CONDUZIONE								
Conduzione diretta del coltivatore	37.662,81	37.463,82	12.544,09	24.919,73	14,68	16,42	12,22	155,67
Con solo manodopera familiare	23.952,02	23.837,13	6.411,22	17.425,91	11,64	13,29	4,62	85,34
Con manodopera familiare prevalente	11.066,72	11.007,88	4.580,72	6.427,16	2,61	3,13	5,60	47,50
Con manodopera extrafamiliare prevalente	2.644,07	2.618,81	1.552,15	1.066,66	0,43	-	2,00	22,83
Conduzione con salariati	3.015,15	3.006,03	1.551,43	1.454,60	0,51	1,02	-	7,59
Conduzione a colonia parziaria appoderata	99,51	98,71	3,19	95,52	-	-	0,80	-
Altra forma di conduzione	0,01	0,01	-	0,01	-	-	-	-
TOTALE	40.777,48	40.568,57	14.098,71	26.469,86	15,19	17,44	13,02	163,26

**Tavola 2.14 - Aziende con vite e relativa superficie investita per natura della produzione e classe di superficie investita a vite**  
(superficie in ettari)

CLASSI DI SUPERFICIE A VITE	Totale	UVA DA VINO			Uva da tavola	Viti non innestate	Viti madri da portinnesto	Barbatelle
		Totale uva da vino	Per vini DOC e DOCG	Per altri vini				
AZIENDE								
Meno di 0,20	10.678	10.561	733	10.970	304	9	2	24
0,20 -- 0,30	4.421	4.407	636	4.546	37	4	3	19
0,30 -- 0,50	5.995	5.990	1.320	5.881	22	3	1	20
0,50 -- 1	7.720	7.708	2.407	6.961	18	3	4	40
1 -- 2	7.300	7.290	2.606	5.592	11	6	7	33
2 -- 3	3.299	3.292	1.182	2.253	-	3	2	28
3 -- 5	2.718	2.715	1.075	1.568	1	1	-	10
5 -- 10	1.674	1.674	782	745	1	1	-	2
10 ed oltre	663	663	369	173	1	-	-	-
TOTALE	44.468	44.300	11.110	38.689	395	30	19	176
SUPERFICIE INVESTITA								
Meno di 0,20	951,94	1.067,89	83,66	984,23	16,13	0,59	0,12	2,33
0,20 -- 0,30	1.001,09	1.177,17	148,01	1.029,16	8,17	0,88	0,63	4,63
0,30 -- 0,50	2.168,97	2.622,43	492,43	2.130,00	7,85	1,05	0,30	7,70
0,50 -- 1	5.204,63	6.336,63	1.672,74	4.663,89	11,23	1,65	2,53	27,04
1 -- 2	9.808,05	10.955,34	3.483,08	7.472,26	13,33	6,60	8,99	42,58
2 -- 3	7.798,54	8.119,72	2.789,91	5.329,81	-	6,40	5,74	63,34
3 -- 5	10.085,16	9.773,52	4.004,37	5.769,15	3,77	3,05	-	37,01
5 -- 10	11.125,37	10.090,24	5.244,09	4.846,15	5,17	5,20	-	15,86
10 ed oltre	12.088,16	9.769,10	6.715,11	3.053,99	10,00	-	-	-
TOTALE	60.231,91	59.912,04	24.633,40	35.278,64	75,65	25,42	18,31	200,49



**Tavola 2.15 - Aziende con vite e relativa superficie investita per classe di superficie investita a vite, classe di superficie agricola utilizzata (SAU) e forma di conduzione (superficie in ettari)**

CLASSI DI SAU		CLASSI DI SUPERFICIE INVESTITA A VITE									Totale
FORME DI CONDUZIONE	Meno di 0,20	0,20 -- 0,30	0,30 -- 0,50	0,50 -- 1	1 -- 2	2 -- 3	3 -- 5	5 -- 10	10 ed oltre		
AZIENDE											
CLASSI DI SAU											
Meno di 1 ettaro	3.333	1.190	1.349	1.285	-	-	-	-	-	7.157	
1 -- 2	1.748	673	907	1.174	1.373	-	-	-	-	5.875	
2 -- 3	1.156	452	647	888	852	544	-	-	-	4.539	
3 -- 5	1.386	564	845	1.274	1.431	637	483	-	-	6.620	
5 -- 10	1.530	766	1.046	1.491	1.885	1.084	912	468	-	9.182	
10 -- 20	944	486	714	936	1.101	674	815	624	190	6.484	
20 -- 30	315	141	205	309	291	180	245	301	148	2.135	
30 -- 50	180	100	180	231	197	116	160	146	137	1.447	
50 -- 100	76	46	83	107	131	50	81	97	113	784	
100 ed oltre	10	3	19	25	39	14	22	38	75	245	
TOTALE	10.678	4.421	5.995	7.720	7.300	3.299	2.718	1.674	663	44.468	
FORME DI CONDUZIONE											
Conduzione diretta del coltivatore	10.316	4.307	5.840	7.509	7.094	3.200	2.608	1.581	544	42.999	
Con solo manodopera familiare	9.948	4.101	5.529	6.949	6.081	2.446	1.754	769	124	37.701	
Con manodopera familiare prevalente	330	167	274	489	885	681	757	692	291	4.566	
Con manodopera extrafamiliare prevalente	38	39	37	71	128	73	97	120	129	732	
Conduzione con salariati	355	113	150	202	176	84	98	92	119	1.389	
Conduzione a colonia parziaria appoderata	6	1	4	7	28	15	12	1	-	74	
Altra forma di conduzione	1	-	1	2	2	-	-	-	-	6	
TOTALE	10.678	4.421	5.995	7.720	7.300	3.299	2.718	1.674	663	44.468	
SUPERFICIE INVESTITA											
CLASSI DI SAU											
Meno di 1 ettaro	284,80	269,12	492,13	865,51	-	-	-	-	-	1.911,56	
1 -- 2	151,43	151,98	328,42	793,56	1.783,63	-	-	-	-	3.209,02	
2 -- 3	102,64	102,28	234,28	602,57	1.138,08	1.274,49	-	-	-	3.454,34	
3 -- 5	125,64	128,26	303,18	871,45	1.925,01	1.499,61	1.735,54	-	-	6.588,69	
5 -- 10	141,98	173,21	379,49	1.004,73	2.583,84	2.574,89	3.371,08	2.944,83	-	13.174,05	
10 -- 20	89,00	109,89	256,18	620,97	1.486,79	1.592,98	3.054,88	4.151,33	2.418,35	13.780,37	
20 -- 30	30,81	32,56	74,57	204,83	394,21	432,84	934,77	2.046,78	2.333,05	6.484,42	
30 -- 50	16,94	22,65	64,59	153,97	272,68	271,62	593,75	1.020,24	2.525,52	4.941,96	
50 -- 100	7,71	10,43	29,11	71,05	172,55	118,28	313,76	694,68	2.337,37	3.754,94	
100 ed oltre	0,99	0,71	7,02	15,99	51,26	33,83	81,38	267,51	2.473,87	2.932,56	
TOTALE	951,94	1.001,09	2.168,97	5.204,63	9.808,05	7.798,54	10.085,16	11.125,37	12.088,16	60.231,91	
FORME DI CONDUZIONE											
Conduzione diretta del coltivatore	922,87	975,41	2.113,50	5.064,86	9.531,57	7.560,29	9.673,09	10.457,13	8.797,73	55.096,45	
Con solo manodopera familiare	886,92	927,77	1.998,37	4.676,93	8.096,62	5.753,75	6.442,64	4.968,52	1.666,31	35.417,83	
Con manodopera familiare prevalente	32,27	38,67	101,54	339,65	1.258,26	1.634,24	2.862,94	4.662,12	4.447,45	15.377,14	
Con manodopera extrafamiliare prevalente	3,68	8,97	13,59	48,28	176,69	172,30	367,51	826,49	2.683,97	4.301,48	
Conduzione con salariati	28,40	25,48	53,62	134,21	235,84	202,28	369,68	663,24	3.290,43	5.003,18	
Conduzione a colonia parziaria appoderata	0,66	0,20	1,45	4,51	38,14	35,97	42,39	5,00	-	128,32	
Altra forma di conduzione	0,01	-	0,40	1,05	2,50	-	-	-	-	3,96	
TOTALE	951,94	1.001,09	2.168,97	5.204,63	9.808,05	7.798,54	10.085,16	11.125,37	12.088,16	60.231,91	

**Tavola 2.16 - Aziende con vite e relativa superficie investita per natura della produzione, età delle viti e tipo di vitigno**  
(superficie in ettari) - **AZIENDE**

NATURA DELLE PRODUZIONI VITIGNI	ETÀ DELLE VITI (anni)						Totale
	Meno di 3	3 -- 6	6 -- 10	10 -- 20	20 -- 30	30 ed oltre	
<b>UVA DA VINO</b>	<b>3.920</b>	<b>3.833</b>	<b>5.005</b>	<b>11.063</b>	<b>15.925</b>	<b>21.341</b>	<b>44.300</b>
<b>2501999 per vini DOC e DOCG</b>	<b>1.580</b>	<b>1.469</b>	<b>1.853</b>	<b>3.155</b>	<b>4.610</b>	<b>4.212</b>	<b>11.110</b>
2501001 ABBUOTO	-	-	1	-	2	-	3
2501003 AGLIANICONE N.	-	1	-	-	-	-	1
2501004 ALBANA B.	48	110	146	246	333	276	975
2501005 ALBANELLO B.	-	-	-	-	1	-	1
2501006 ALBARANZEULI BIANCO B.	-	-	-	-	1	-	1
2501008 ALBAROLA B.	-	-	-	-	2	3	5
2501267 ALBAROSSA N.	-	-	-	-	-	1	1
2501009 ALEATICO N.	-	-	-	-	-	2	2
2501010 ALICANTE N.	-	-	-	1	-	-	1
2501315 ALIONZA B.	-	-	-	2	3	12	16
2501012 ANCELLOTTA N.	196	126	89	244	628	512	1.443
2501013 ANSONICA B.	1	1	-	-	-	1	2
2501014 ARNEIS B.	-	-	-	-	-	2	2
2501015 ARVESINIADU B.	1	-	-	1	1	-	1
2501016 ASPRINIO BIANCO B.	-	-	-	2	5	4	10
2501017 AVANÀ N.	2	-	-	1	3	1	5
2501018 AVARENGO N.	-	-	1	6	9	11	26
2501020 BARBERA BIANCA B.	5	3	2	7	9	5	23
2501019 BARBERA N.	160	123	145	287	527	500	1.167
2501021 BARBERA SARDA N.	1	-	-	-	2	1	2
2501023 BELLONE	-	1	5	4	10	9	23
2501024 BERVEDINO B.	-	1	-	-	2	5	6
2501025 BIANCAME B.	4	9	15	27	19	9	78
2501026 BIANCHETTA GENOVESE B.	3	-	-	1	-	-	4
2501028 BIANCO D'ALESSANO B.	-	1	1	1	1	1	4
2501030 BIANCONE B.	-	-	1	1	-	-	2
2501032 BOMBINO BIANCO B.	7	18	49	41	24	15	145
2501033 BOMBINO NERO N.	1	-	-	1	-	-	2
2501034 BONAMICO N.	-	-	-	1	1	1	1
2501035 BONARDA N.	6	7	5	13	25	31	73
2501036 BOSCO B.	-	-	1	-	-	2	3
2501040 BRACHETTO N.	1	1	1	3	-	4	9
2501042 CABERNET FRANC N.	14	15	7	11	7	6	55
2501043 CABERNET SAUVIGNON N.	95	62	71	55	40	17	273
2501045 CAGNULARI N.	-	1	1	1	3	1	6
2501046 CALABRESE N.	1	1	-	-	4	-	5
2501048 CANAIOLO BIANCO B.	-	-	-	-	2	-	2
2501314 CANAIOLO ROSA Rs.	-	-	-	-	-	1	1
2501050 CANINA NERA N.	1	3	6	6	3	4	21
2501052 CARICAGIOLA N.	-	-	-	-	1	1	2
2501298 CHARDONNAY B.	28	34	55	68	32	10	196
2501062 CILIEGIOLO N.	4	2	5	7	4	3	23
2501271 CORNAREA N.	2	3	1	4	2	4	7
2501069 CORTESE B.	-	-	-	-	-	1	1
2501272 COVE' B.	-	-	-	2	1	2	5
2501071 CROATINA N.	127	96	134	224	442	403	918
2501350 DIOLINOIR N.	1	-	-	-	-	1	1
2501073 DOLCETTO N.	-	1	1	1	-	2	4
2501077 DURELLA B.	-	2	-	3	1	1	5
2501079 FALANGHINA B.	1	1	1	3	2	3	5
2501080 FAVORITA B.	-	-	-	1	-	-	1
2501273 FERTILIA N.	-	-	-	-	-	1	1
2501081 FIANO B.	-	-	-	-	-	3	3
2501274 FLAVIS B.	-	-	-	-	-	1	1
2501084 FORTANA N.	6	3	4	28	36	40	108
2501085 FRANCAVIDDA B.	-	-	-	-	2	-	2
2501093 GIRÒ N.	-	-	1	-	1	-	2
2501097 GRECO B.	-	-	-	-	2	2	3
2501100 GRIGNOLINO N.	-	-	-	1	1	1	1
2501104 GROPPELLO GENTILE N.	-	-	-	-	1	-	1
2501276 INCROCIO BIANCO FEDIT 51 C.S.G. B.	-	-	-	1	-	-	1
2501110 INCROCIO TERZI N.1 N.	1	-	-	1	3	3	7
2501277 INVERNENGA B.	-	-	1	-	3	3	7
2501278 ITALICA B.	-	1	-	-	1	-	2
2501112 LAGREIN N.	2	3	1	2	6	4	13
2501113 LAMBRUSCA DI ALESSANDRIA N.	-	-	-	-	2	1	2
2501114 LAMBRUSCO A FOGLIA FRASTAGLIATA N.	4	3	3	8	21	22	55
2501115 LAMBRUSCO DI SORBARA N.	115	93	120	173	293	408	927
2501116 LAMBRUSCO GRASPAROSSA N.	121	86	62	194	358	360	984
2501117 LAMBRUSCO MAESTRI N.	41	19	13	30	153	244	452
2501118 LAMBRUSCO MARANI N.	59	81	97	269	623	372	1.234

**Tavola 2.16 - Aziende con vite e relativa superficie investita per natura della produzione, età delle viti e tipo di vitigno**  
(superficie in ettari) - **AZIENDE**

NATURA DELLE PRODUZIONI VITIGNI		ETÀ DELLE VITI (anni)						Totale
		Meno di 3	3 -- 6	6 -- 10	10 -- 20	20 -- 30	30 ed oltre	
2501120	LAMBRUSCO SALAMINO N.	295	227	228	462	866	771	2.207
2501121	LAMBRUSCO VIADANESE N.	3	-	-	-	2	2	5
2501123	LUMASSINA B.	-	-	-	-	1	-	1
2501125	MAGLIOCCO CANINO N.	-	2	-	1	3	1	4
2501126	MAIOLICA N.	-	-	-	1	1	-	2
2501333	MALBO GENTILE N.	15	4	1	8	16	15	56
2501129	MALVASIA BIANCA B.	2	2	5	14	10	17	48
2501130	MALVASIA BIANCA DI BASILICATA	-	-	-	-	1	1	1
2501131	MALVASIA BIANCA DI CANDIA B.	4	9	8	17	24	11	64
2501132	MALVASIA BIANCA LUNGA B.	1	2	2	-	4	12	20
2501279	MALVASIA DI CANDIA AROMATICA B.	39	58	139	279	353	343	859
2501138	MALVASIA ISTRIANA B.	-	-	-	-	1	-	1
2501128	MALVASIA N.	1	1	-	3	5	3	11
2501140	MALVASIA NERA DI BRINDISI N.	-	1	-	1	-	-	2
2501318	MALVASIA ROSA Rs.	1	-	-	2	4	1	4
2501142	MAMMOLO N.	-	-	-	1	1	1	2
2501299	MANZONI BIANCO B.	5	3	3	4	3	7	22
2501319	MARSANNE B.	2	4	7	15	18	9	41
2501329	MARZEMINA BIANCA B.	1	-	-	-	1	-	1
2501144	MARZEMINO N.	18	7	3	1	9	4	38
2501306	MAYOLET Rs.	-	-	-	-	1	-	1
2501145	MAZZESE N.	-	-	1	-	-	-	1
2501339	MELARA B.	-	-	-	-	1	-	1
2501146	MERLOT N.	48	22	12	24	19	24	123
2501150	MONTEPULCIANO N.	5	10	1	2	5	3	25
2501119	MONTERICCO N.	1	2	3	5	12	13	33
2501151	MONTONICO BIANCO B.	-	-	2	2	2	3	8
2501152	MONTÙ B.	61	71	110	176	258	291	764
2501307	MOSCATELLO SELVATICO B.	-	2	-	-	-	-	2
2501153	MOSCATO BIANCO B.	8	14	24	57	81	80	211
2501281	MOSCATO DI TERRACINA B.	-	-	-	-	-	1	1
2501154	MOSCATO GIALLO B.	-	-	-	-	1	3	4
2501157	MOSTOSA B.	-	1	3	4	1	-	6
2501158	MÜLLER THURGAU B.	-	1	-	3	5	2	9
2501159	NASCO B.	-	-	-	1	1	1	2
2501160	NEBBIOLO N.	-	1	-	-	-	1	2
2501162	NEGRETTO N.	2	-	-	1	-	1	2
2501171	NIEDDU MANNU N.	-	-	1	-	-	3	3
2501283	NIGRA N.	-	1	-	-	-	-	1
2501172	NOCERA N.	-	-	-	-	-	1	1
2501176	OLIVELLA NERA N.	1	-	-	-	-	-	1
2501177	ORTRUGO B.	36	52	124	223	198	169	589
2501179	PAMPANUTO B.	-	-	1	-	-	1	2
2501180	PASCALE N.	-	-	-	-	-	1	1
2501188	PICOLIT B.	-	-	-	-	-	1	1
2501191	PIGNOLA N.	-	-	-	-	1	-	1
2501300	PIGNOLETTO B.	82	80	111	160	199	132	601
2501285	PIGNOLO N.	1	-	-	-	-	-	1
2501192	PINELLA B.	-	-	-	1	-	-	1
2501193	PINOT BIANCO B.	9	6	16	44	39	25	125
2501194	PINOT GRIGIO G.	4	6	15	33	35	12	87
2501195	PINOT NERO N.	14	9	34	41	28	13	110
2501196	PLASSA N.	-	-	-	1	-	-	1
2501199	PRIMITIVO N.	-	1	-	-	-	1	1
2501200	PROSECCO B.	1	-	-	-	1	-	2
2501203	RABOSO PIAVE N.	-	-	-	-	1	-	1
2501204	RABOSO VERONESE N.	-	-	-	1	-	-	1
2501205	REFOSCO DAL PEDUNCOLO ROSSO N.	-	2	1	4	-	1	7
2501342	REGINA DEI VIGNETI B.	1	-	-	-	-	-	1
2501208	RIBOLLA GIALLA B.	2	7	5	2	1	3	19
2501210	RIESLING B.	1	-	2	3	5	2	12
2501209	RIESLING ITALICO B.	2	6	5	7	11	9	34
2501212	RONDINELLA N.	-	1	-	4	1	-	6
2501213	ROSSESE N.	1	-	-	1	-	-	1
2501215	ROSSOLA NERA N.	-	-	-	-	1	-	1
2501217	SAGRANTINO N.	-	-	1	-	1	-	1
2501218	SANGIOVESE N.	445	342	333	643	1.128	877	2.944
2501219	SAN GIUSEPPE NERO N.	1	-	1	1	3	-	5
2501340	SANTA MARIA B.	-	1	-	-	1	3	4
2501221	SAUVIGNON B.	34	49	78	141	196	151	522
2501222	SCHIAVA GENTILE N.	-	-	-	1	-	-	1
2501289	SCHIAVA GROSSA N.	-	-	-	-	1	-	1
2501224	SCHIAVA N.	-	-	-	-	-	1	1

**Tavola 2.16 - Aziende con vite e relativa superficie investita per natura della produzione, età delle viti e tipo di vitigno**  
(superficie in ettari) - **AZIENDE**

NATURA DELLE PRODUZIONI VITIGNI	ETÀ DELLE VITI (anni)						Totale
	Meno di 3	3 -- 6	6 -- 10	10 -- 20	20 -- 30	30 ed oltre	
2501227 SÈMILLON B.	-	-	1	-	-	-	1
2501228 SGAVETTA N.	1	-	-	2	1	3	7
2501288 S. MICHELE N.	-	-	1	-	-	-	1
2501230 SYLVANER VERDE B.	-	-	-	1	-	-	1
2501231 SYRAH N.	-	-	-	1	-	-	1
2501293 TAZZELENGHE N.	-	-	1	1	-	-	2
2501232 TEROLDEGO N.	-	-	-	1	-	-	1
2501233 TERRANO N.	15	25	32	28	14	13	114
2501234 TIMORASSO B.	-	-	-	1	-	-	1
2501235 TOCAI FRIULANO B.	-	-	-	1	-	3	4
2501236 TOCAI ROSSO N.	-	-	-	-	1	-	1
2501332 TREBBIANO ABRUZZESE B.	-	-	-	-	-	1	1
2501239 TREBBIANO DI SOAVE B.	-	-	-	-	-	1	1
2501240 TREBBIANO GIALLO B.	-	-	-	1	1	3	5
2501241 TREBBIANO MODENESE B.	3	5	5	17	19	20	63
2501242 TREBBIANO ROMAGNOLO B.	251	366	667	1.004	872	577	2.819
2501243 TREBBIANO SPOLETINO B.	-	1	-	2	1	-	3
2501244 TREBBIANO TOSCANO B.	3	4	16	27	22	12	77
2501245 TREVISANA NERA N.	-	1	-	1	-	-	1
2501600 UVA DI ALTRO COLORE	15	11	11	16	35	20	86
2501599 UVA DI COLORE NERO	-	-	-	-	-	1	1
2501248 UVA RARA N.	-	-	-	1	3	-	4
2501249 UVA TOSCA N.	-	-	-	-	2	-	2
2501251 VERDEA B.	-	1	-	2	6	5	14
2501252 VERDECA B.	-	1	1	-	-	-	2
2501297 VERDUSCHIA B.	-	-	-	1	1	1	2
2501257 VERDUZZO TREVIGIANO B.	-	-	-	1	-	-	1
2501258 VERMENTINO B.	-	-	-	-	-	1	1
2501262 VERNACCIA NERA N.	-	-	1	1	2	-	2
<b>2502999 per altri vini</b>	<b>2.590</b>	<b>2.615</b>	<b>3.529</b>	<b>8.793</b>	<b>12.992</b>	<b>18.776</b>	<b>38.689</b>
2502001 ABBUOTO	-	-	1	3	6	6	15
2502002 AGLIANICO N.	2	-	-	6	7	9	23
2502003 AGLIANICONE N.	-	-	-	1	1	5	7
2502004 ALBANA B.	132	181	264	936	1.374	1.997	4.566
2502005 ALBANELLO B.	-	-	-	2	1	2	5
2502006 ALBARANZEULI BIANCO B.	-	-	-	-	1	-	1
2502007 ALBARANZEULI NERO N.	-	-	-	-	-	2	2
2502008 ALBAROLA B.	1	4	3	20	53	65	145
2502267 ALBAROSSA N.	-	2	-	1	1	1	5
2502009 ALEATICO N.	-	-	1	1	13	10	25
2502011 ALICANTE BOUSCHET N.	-	-	-	-	2	3	5
2502010 ALICANTE N.	1	1	1	4	2	2	11
2502315 ALIONZA B.	1	1	2	31	67	94	189
2502012 ANCELLOTTA N.	278	193	149	556	1.592	1.835	3.918
2502013 ANSONICA B.	-	-	-	1	3	2	6
2502014 ARNEIS B.	1	1	-	1	3	5	11
2502015 ARVESINIADU B.	-	-	1	3	4	7	14
2502016 ASPRINIO BIANCO B.	-	-	-	1	1	5	7
2502017 AVANÀ N.	-	-	-	-	2	4	6
2502018 AVARENGO N.	6	8	6	24	43	51	129
2502020 BARBERA BIANCA B.	-	4	1	8	13	20	46
2502019 BARBERA N.	104	118	183	559	1.110	2.551	4.275
2502021 BARBERA SARDA N.	-	-	-	-	3	8	11
2502022 BARSAGLINA N.	-	-	-	-	3	4	7
2502023 BELLONE	-	2	-	4	10	27	43
2502024 BERVEDINO B.	-	1	2	2	5	8	17
2502025 BIANCAME B.	17	33	56	168	246	279	775
2502026 BIANCHETTA GENOVESE B.	-	-	-	2	9	6	17
2502027 BIANCHETTA TREVIGIANA B.	-	-	1	7	5	7	18
2502028 BIANCO D'ALESSANO B.	1	-	-	2	3	3	8
2502029 BIANCOLELLA B.	-	-	-	-	1	1	2
2502030 BIANCONE B.	-	-	1	2	1	3	7
2502032 BOMBINO BIANCO B.	10	19	38	70	54	56	237
2502033 BOMBINO NERO N.	-	-	-	1	2	3	6
2502034 BONAMICO N.	1	1	-	-	1	3	6
2502035 BONARDA N.	15	13	38	114	195	592	918
2502036 BOSCO B.	-	-	-	-	3	-	3
2502037 BOVALE GRANDE N.	-	-	-	1	-	-	1
2502039 BRACCIOLA NERA N.	-	-	-	-	-	1	1
2502040 BRACHETTO N.	-	1	-	2	7	4	9
2502042 CABERNET FRANCO N.	21	17	15	52	69	81	242
2502043 CABERNET SAUVIGNON N.	68	44	42	50	51	49	279
2502044 CADDIU N.	1	-	1	-	4	3	9

**Tavola 2.16 - Aziende con vite e relativa superficie investita per natura della produzione, età delle viti e tipo di vitigno**  
(superficie in ettari) - **AZIENDE**

NATURA DELLE PRODUZIONI VITIGNI		ETÀ DELLE VITI (anni)						Totale
		Meno di 3	3 -- 6	6 -- 10	10 -- 20	20 -- 30	30 ed oltre	
2502045	CAGNULARI N.	-	-	1	-	11	-	12
2502048	CANAIOLO BIANCO B.	-	-	-	2	1	3	5
2502049	CANAIOLO NERO N.	-	-	-	-	-	15	15
2502314	CANAIOLO ROSA Rs.	-	-	-	-	1	1	2
2502050	CANINA NERA N.	4	10	9	23	37	72	144
2502051	CANNONAO N.	2	-	1	-	1	2	6
2502054	CARIGNANO N.	-	-	-	-	3	-	3
2502055	CARRICANTE B.	-	-	-	-	1	2	3
2502056	CASTIGLIONE N.	-	-	-	-	-	1	1
2502058	CATARRATTO BIANCO COMUNE B.	-	-	-	-	-	1	1
2502060	CESANESE COMUNE N.	-	-	-	1	-	-	1
2502061	CESANESE D' AFFILE N.	-	1	-	-	-	-	1
2502298	CHARDONNAY B.	35	36	75	105	31	29	290
2502270	CHASSELAS DORATO B.	-	-	-	1	3	10	14
2502449	CHASSELAS DORATO B.	-	-	-	-	-	2	2
2502062	CILIEGIOLO N.	38	25	32	93	191	195	556
2502064	COCOCCIOLA B.	-	-	-	-	-	1	1
2502065	CODA DI VOLPE BIANCA B.	-	-	-	-	1	3	4
2502066	COLOMBANA NERA N.	-	-	-	1	-	-	1
2502068	CORINTO NERO N.	-	1	-	-	-	1	1
2502304	CORNALIN Rs.	-	-	-	-	-	1	1
2502271	CORNAREA N.	-	-	1	2	2	12	16
2502069	CORTESE B.	-	-	1	-	3	3	7
2502070	CORVINA N.	-	-	-	1	1	2	4
2502272	COVE' B.	-	-	2	3	2	3	8
2502071	CROATINA N.	63	69	102	287	546	1.228	2.023
2502349	CROVASSA N.	-	-	-	-	2	2	4
2502072	DAMASCHINO B.	-	-	-	1	-	2	3
2502073	DOLCETTO N.	2	6	5	33	55	124	206
2502074	DOLCIAME B.	-	-	-	-	1	2	3
2502075	DOUX D'ENRY N.	-	-	-	-	-	4	4
2502076	DURASA N.	-	1	-	1	-	-	1
2502077	DURELLA B.	1	2	-	-	4	7	14
2502079	FALANGHINA B.	1	-	-	-	6	9	16
2502080	FAVORITA B.	-	-	-	-	3	1	4
2502273	FERTILIA N.	-	-	-	-	1	1	2
2502081	FIANO B.	-	-	-	-	-	1	1
2502274	FLAVIS B.	-	-	-	-	1	-	1
2502082	FOGLIA TONDA N.	-	-	1	2	11	14	28
2502083	FORASTERA B.	-	-	-	-	3	2	5
2502084	FORTANA N.	58	57	98	432	1.096	1.993	3.616
2502085	FRANCAVIDDA B.	1	-	-	-	2	1	4
2502086	FRANCONIA N.	-	-	-	-	1	1	2
2502087	FRAPPATO N.	-	-	-	-	-	2	2
2502088	FREISA N.	-	1	1	4	14	13	32
2502275	FUBIANO B.	-	-	-	1	-	2	3
2502089	FUMIN N.	-	-	1	-	1	1	3
2502091	GAMAY N.	1	-	-	-	-	1	2
2502092	GARGANEGA B.	4	1	9	15	22	64	111
2502093	GIRÒ N.	-	-	-	-	-	2	2
2502094	GRECANICO DORATO B.	-	-	-	1	1	1	3
2502095	GRECHETTO B.	-	-	-	1	-	2	3
2502097	GRECO B.	-	-	-	5	11	20	36
2502098	GRECO BIANCO B.	-	1	-	1	4	15	21
2502099	GRECO NERO N.	1	-	-	2	6	8	15
2502100	GRIGNOLINO N.	-	1	-	-	1	-	2
2502102	GROPPELLO DI MOCASINA N.	-	-	2	2	-	2	6
2502104	GROPPELLO GENTILE N.	1	-	-	-	-	2	3
2502276	INCROCIO BIANCO FEDIT 51 C.S.G. B.	-	-	-	4	-	-	4
2502108	INCROCIO BRUNI 54 B.	-	-	-	-	-	1	1
2502109	INCROCIO MANZONI 2.15 N.	2	-	-	1	-	-	3
2502110	INCROCIO TERZI N.1 N.	-	-	-	3	1	1	5
2502277	INVERNENGA B.	-	-	-	-	-	3	3
2502278	ITALICA B.	1	-	-	1	-	6	8
2502111	LACRIMA N.	-	-	1	-	-	1	2
2502112	LAGREIN N.	1	3	2	8	11	24	45
2502113	LAMBRUSCA DI ALESSANDRIA N.	2	1	2	4	8	16	30
2502114	LAMBRUSCO A FOGLIA FRASTAGLIATA N.	31	24	43	141	426	973	1.588
2502115	LAMBRUSCO DI SORBARA N.	57	44	64	158	273	422	960
2502116	LAMBRUSCO GRASPAROSSA N.	84	62	87	320	659	1.014	2.110
2502117	LAMBRUSCO MAESTRI N.	27	35	38	199	517	1.355	2.093
2502118	LAMBRUSCO MARANI N.	69	81	105	403	922	853	2.193
2502120	LAMBRUSCO SALAMINO N.	213	152	176	548	1.207	1.452	3.267

**Tavola 2.16 - Aziende con vite e relativa superficie investita per natura della produzione, età delle viti e tipo di vitigno**  
(superficie in ettari) - **AZIENDE**

NATURA DELLE PRODUZIONI VITIGNI		ETÀ DELLE VITI (anni)						Totale
		Meno di 3	3 -- 6	6 -- 10	10 -- 20	20 -- 30	30 ed oltre	
2502121	LAMBRUSCO VIADANESE N.	-	1	1	1	18	29	48
2502122	LIVORNESE BIANCA B.	-	-	1	-	-	1	1
2502123	LUMASSINA B.	-	-	-	1	1	-	2
2502124	MACERATINO B.	-	-	-	-	1	4	5
2502125	MAGLIOCCO CANINO N.	-	-	-	-	-	4	4
2502126	MAIOLICA N.	1	-	-	3	7	8	19
2502127	MALBECH N.	2	1	1	-	-	2	6
2502333	MALBO GENTILE N.	13	7	5	18	43	55	137
2502129	MALVASIA BIANCA B.	10	28	33	128	193	362	733
2502130	MALVASIA BIANCA DI BASILICATA	-	-	-	1	1	1	3
2502131	MALVASIA BIANCA DI CANDIA B.	14	13	21	56	107	137	338
2502132	MALVASIA BIANCA LUNGA B.	9	15	28	52	73	205	369
2502133	MALVASIA DEL LAZIO B.	1	-	-	1	4	6	12
2502279	MALVASIA DI CANDIA AROMATICA B.	27	55	63	238	425	667	1.346
2502134	MALVASIA DI CASORZO N.	-	-	1	-	3	1	5
2502135	MALVASIA DI LIPARI B.	-	-	-	-	-	1	1
2502136	MALVASIA DI SARDEGNA B.	-	-	-	-	-	1	1
2502137	MALVASIA DI SCHIERANO N.	-	-	-	3	-	2	5
2502138	MALVASIA ISTRIANA B.	-	1	2	3	7	8	17
2502128	MALVASIA N.	1	5	10	30	35	41	121
2502139	MALVASIA NERA DI BASILICATA N.	-	-	-	1	1	1	3
2502140	MALVASIA NERA DI BRINDISI N.	-	1	1	5	2	6	11
2502141	MALVASIA NERA DI LECCE N.	-	1	3	1	4	3	11
2502318	MALVASIA ROSA Rs.	1	1	3	6	5	11	24
2502142	MAMMOLO N.	-	-	1	5	3	5	13
2502299	MANZONI BIANCO B.	21	11	17	46	127	247	430
2502319	MARSANNE B.	1	4	8	23	31	26	81
2502143	MARSIGLIANA NERA N.	-	-	-	-	-	1	1
2502329	MARZEMINA BIANCA B.	1	-	-	-	1	-	2
2502144	MARZEMINO N.	9	9	8	14	34	36	108
2502145	MAZZESE N.	1	-	1	-	-	2	4
2502339	MELARA B.	1	-	1	-	-	2	4
2502146	MERLOT N.	77	52	69	153	340	529	1.176
2502302	MEUNIER N.	-	-	-	1	-	-	1
2502147	MINNELLA BIANCA B.	-	-	-	1	-	3	4
2502148	MOLINARA N.	-	1	-	1	3	2	7
2502149	MONICA N.	-	-	-	-	-	2	2
2502150	MONTEPULCIANO N.	6	8	4	21	14	29	79
2502119	MONTERICCO N.	2	2	1	1	22	48	75
2502151	MONTONICO BIANCO B.	3	3	4	17	19	32	76
2502152	MONTÙ B.	49	53	83	273	420	842	1.603
2502353	MORONE N.	1	-	-	1	1	2	4
2502307	MOSCATELLO SELVATICO B.	-	3	1	4	14	16	37
2502153	MOSCATO BIANCO B.	25	39	66	207	319	630	1.216
2502308	MOSCATO DI SCANZO N.	-	-	-	1	3	5	9
2502281	MOSCATO DI TERRACINA B.	-	-	1	1	1	3	5
2502154	MOSCATO GIALLO B.	1	1	1	9	14	23	48
2502155	MOSCATO NERO DI ACQUI N.	-	-	1	-	6	10	17
2502156	MOSCATO ROSA Rs.	-	-	-	2	1	2	5
2502157	MOSTOSA B.	3	-	3	4	4	5	16
2502158	MÜLLER THURGAU B.	2	1	-	8	5	7	22
2502159	NASCO B.	-	-	-	-	2	-	2
2502282	NEBBIERA N.	2	-	2	7	2	7	12
2502160	NEBBIOLO N.	-	-	-	8	5	9	20
2502161	NEGRARA N.	-	-	-	1	1	2	4
2502162	NEGRETTO N.	41	7	8	30	32	90	193
2502163	NEGRO AMARO N.	-	-	-	-	1	-	1
2502164	NERELLO CAPPUCCIO N.	-	-	-	-	-	1	1
2502166	NERETTA CUNESE N.	1	2	-	3	6	4	15
2502167	NERETTO DI BAIRÒ N.	1	-	-	-	1	1	3
2502168	NERO BUONO N.	-	-	-	-	1	1	2
2502170	NIEDDERA N.	-	-	-	-	1	1	2
2502171	NIEDDU MANNU N.	-	-	-	-	-	2	2
2502283	NIGRA N.	-	-	-	-	1	1	2
2502173	NOSIOLA B.	-	-	1	-	1	-	1
2502176	OLIVELLA NERA N.	1	2	-	1	2	4	10
2502177	ORTRUGO B.	13	33	60	134	217	464	843
2502179	PAMPANUTO B.	-	-	-	-	1	-	1
2502180	PASCALE N.	-	-	-	-	2	2	4
2502284	PASSAU N.	-	-	-	-	-	2	2
2502181	PASSERINA B.	-	-	-	1	-	-	1
2502182	PAVANA N.	-	-	-	-	-	1	1
2502183	PECORELLO N.	-	-	-	-	1	2	3

**Tavola 2.16 - Aziende con vite e relativa superficie investita per natura della produzione, età delle viti e tipo di vitigno**  
(superficie in ettari) - **AZIENDE**

NATURA DELLE PRODUZIONI VITIGNI	ETÀ DELLE VITI (anni)						Totale
	Meno di 3	3 -- 6	6 -- 10	10 -- 20	20 -- 30	30 ed oltre	
2502184 PECORINO B.	-	-	-	1	1	1	3
2502331 PERERA B.	-	-	-	-	1	-	1
2502186 PETIT ROUGE N.	-	-	-	-	-	1	1
2502335 PETIT VERDOT N.	1	-	-	-	-	-	1
2502188 PICOLIT B.	-	-	2	-	-	4	6
2502189 PIEDIROSSO N.	1	-	-	-	-	-	1
2502190 PIGATO B.	-	-	-	-	1	1	2
2502191 PIGNOLA N.	-	-	-	1	-	3	4
2502300 PIGNOLETTO B.	109	96	160	373	480	608	1.693
2502285 PIGNOLO N.	-	-	-	-	1	1	2
2502192 PINELLA B.	-	-	2	2	2	-	6
2502193 PINOT BIANCO B.	25	36	85	201	223	245	773
2502194 PINOT GRIGIO G.	2	1	12	14	31	22	80
2502195 PINOT NERO N.	4	4	7	19	20	18	67
2502196 PLASSA N.	-	-	-	-	1	2	3
2502312 PRIÉ ROUGE Rs.	-	-	-	-	-	1	1
2502199 PRIMITIVO N.	-	-	1	2	2	2	6
2502200 PROSECCO B.	1	1	-	5	1	5	13
2502201 PRUGNOLO GENTILE N.	-	-	-	-	1	2	3
2502202 PRUNESTA N.	-	-	-	-	1	1	2
2502203 RABOSO PIAVE N.	1	1	-	7	20	47	76
2502204 RABOSO VERONESE N.	3	2	3	11	24	34	77
2502301 REBO N.	-	-	1	1	-	-	2
2502205 REFOSCO DAL PEDUNCOLO ROSSO N.	-	1	-	1	2	8	12
2502206 REFOSCO NOSTRANO N.	-	2	-	3	3	1	8
2502341 REGINA B.	-	-	-	4	3	3	10
2502342 REGINA DEI VIGNETI B.	1	-	-	-	1	6	7
2502207 RETAGLIATO BIANCO B.	-	1	-	1	-	1	3
2502208 RIBOLLA GIALLA B.	-	2	3	3	3	4	14
2502210 RIESLING B.	5	7	4	17	24	46	102
2502209 RIESLING ITALICO B.	5	13	16	39	44	55	162
2502211 ROLLO B.	-	-	-	2	2	1	5
2502212 RONDINELLA N.	3	1	1	6	14	10	33
2502213 ROSSESE N.	1	-	-	-	-	4	5
2502214 ROSSIGNOLA N.	-	1	1	3	2	3	9
2502215 ROSSOLA NERA N.	-	-	-	2	1	1	4
2502216 ROUSSANE B.	-	1	-	-	3	2	6
2502217 SAGRANTINO N.	1	-	-	-	3	2	5
2502218 SANGIOVESE N.	595	435	467	1.678	2.834	3.172	8.571
2502219 SAN GIUSEPPE NERO N.	1	1	1	5	9	18	34
2502220 SAN LUNARDO B.	-	-	-	-	-	1	1
2502340 SANTA MARIA B.	1	2	2	3	4	10	21
2502221 SAUVIGNON B.	22	41	56	139	214	283	711
2502222 SCHIAVA GENTILE N.	-	-	-	-	1	2	3
2502223 SCHIAVA GRIGIA N.	-	-	-	1	1	4	5
2502289 SCHIAVA GROSSA N.	-	-	-	-	1	-	1
2502224 SCHIAVA N.	-	2	2	3	3	8	16
2502290 SCHIOPPETTINO N.	-	-	-	1	1	-	2
2502225 SCIASCINOSO N.	-	-	-	-	3	1	3
2502226 SEMIDANO B.	-	-	-	-	-	1	1
2502228 SGAVETTA N.	1	1	2	5	15	30	54
2502292 SOPERGA N.	1	-	1	2	2	1	7
2502229 SUSUMANIELLO N.	-	-	-	-	2	1	3
2502230 SYLVANER VERDE B.	-	-	-	1	-	-	1
2502231 SYRAH N.	3	-	1	2	-	1	7
2502293 TAZZELENGHE N.	1	1	1	-	1	-	4
2502345 TEMPRANILLO N.	1	-	-	-	-	-	1
2502232 TEROLDEGO N.	1	-	-	3	3	2	9
2502233 TERRANO N.	24	17	20	41	56	109	259
2502234 TIMORASSO B.	1	-	-	1	-	-	2
2502235 TOCAI FRIULANO B.	1	-	3	14	27	69	114
2502236 TOCAI ROSSO N.	-	2	-	7	5	11	25
2502237 TORBATO B.	-	-	-	1	1	-	2
2502238 TRAMINER AROMATICO Rs.	2	-	2	-	-	2	5
2502332 TREBBIANO ABRUZZESE B.	-	-	-	-	5	4	9
2502239 TREBBIANO DI SOAVE B.	1	2	7	14	21	35	73
2502240 TREBBIANO GIALLO B.	3	4	9	15	49	90	165
2502241 TREBBIANO MODENESE B.	54	57	104	308	455	646	1.540
2502242 TREBBIANO ROMAGNOLO B.	1.057	1.347	1.902	4.304	5.057	6.080	15.030
2502243 TREBBIANO SPOLETINO B.	-	3	1	4	4	5	16
2502244 TREBBIANO TOSCANO B.	28	23	44	100	150	271	547
2502294 TSCHAGGELE N.	-	-	-	-	1	1	2
2502246 TURCA N.	-	-	1	1	1	2	4

**Tavola 2.16 - Aziende con vite e relativa superficie investita per natura della produzione, età delle viti e tipo di vitigno**  
(superficie in ettari) - **AZIENDE**

NATURA DELLE PRODUZIONI VITIGNI	ETÀ DELLE VITI (anni)						Totale
	Meno di 3	3 -- 6	6 -- 10	10 -- 20	20 -- 30	30 ed oltre	
2502324 UCELUT B.	-	-	-	-	-	1	1
2502600 UVA DI ALTRO COLORE	26	20	22	82	149	272	520
2502599 UVA DI COLORE NERO	2	3	4	28	33	121	182
2502247 UVA DI TROIA N.	-	-	2	3	2	5	11
2502248 UVA RARA N.	-	4	5	12	24	33	74
2502249 UVA TOSCA N.	2	7	10	56	96	174	337
2502295 VALENTINO N.	-	-	-	-	1	-	1
2502250 VELTLINER B.	-	-	-	2	-	-	2
2502251 VERDEA B.	1	4	7	16	48	90	161
2502455 VERDEA B.	-	-	-	-	-	1	1
2502252 VERDECA B.	-	-	-	-	3	6	9
2502254 VERDICCHIO BIANCO B.	3	2	4	8	10	17	44
2502255 VERDISO B.	-	-	-	-	-	3	3
2502256 VERDUZZO FRIULANO B.	-	-	1	2	3	3	9
2502257 VERDUZZO TREVIGIANO B.	1	1	1	1	3	6	12
2502258 VERMENTINO B.	1	-	1	-	2	4	8
2502259 VERMENTINO NERO N.	-	-	-	-	-	1	1
2502260 VERNACCIA DI ORISTANO B.	1	-	-	1	3	11	16
2502261 VERNACCIA DI SAN GIMIGNANO B.	-	-	1	-	1	7	9
2502262 VERNACCIA NERA N.	-	1	-	1	2	3	7
2502263 VESPAIOLA B.	-	-	-	1	-	1	2
2502264 VESPOLINA N.	-	-	-	-	2	2	4
2502265 VIEN DE NUS N.	-	-	-	-	1	-	1
2502346 VIOGNER B.	1	-	-	-	-	-	1
2502343 ZIBIBBO B.	-	-	1	-	-	-	1
<b>2503999 UVA DA TAVOLA</b>	<b>24</b>	<b>35</b>	<b>37</b>	<b>74</b>	<b>70</b>	<b>172</b>	<b>395</b>
2503501 ALMERIA B.	-	-	2	3	3	2	9
2503502 ALPHONSE LAVALLÉE N.	1	1	1	-	-	-	3
2503503 ANGELA B.	4	2	5	10	10	23	53
2503504 ANGELO PIROVANO R.	-	1	-	1	1	3	6
2503507 CARDINAL N.	1	-	-	1	1	6	9
2503449 CHASSELAS DORATO B.	-	-	-	-	2	2	4
2503509 CHASSELAS DORATO B.	-	3	2	2	2	19	28
2503588 CHRISTMAS ROSE R.	-	4	-	1	1	-	6
2503535 CORINTO NERO N.	-	-	-	-	-	1	1
2503511 DELIZIA DI VAPRIO B.	-	1	-	1	-	1	3
2503550 DON MARIANO N.	2	1	-	2	-	-	5
2503537 EMILIA B.	2	-	-	1	2	1	6
2503514 ITALIA B.	5	4	9	12	13	29	71
2503515 LATTUARIO NERO N.	-	-	1	1	1	1	4
2503547 MATILDE B.	-	-	-	-	1	-	1
2503548 MICHELE PALIERI N.	-	-	-	1	-	-	1
2503516 MOSCATO D'ADDA N.	2	2	2	2	1	7	16
2503517 MOSCATO D'AMBURGO N.	-	2	8	10	5	22	44
2503451 MOSCATO DI TERRACINA B.	-	-	-	1	-	-	1
2503518 MOSCATO DI TERRACINA B.	-	2	3	2	2	4	13
2503564 NERONA N.	-	-	1	-	-	-	1
2503519 OLIVETTA VIBONESE N.	-	1	-	-	-	-	1
2503521 PERLA DI CSABA B.	-	1	1	1	-	1	4
2503523 PERLONA B.	-	-	-	-	-	1	1
2503524 PIZZUTELLO BIANCO B.	-	2	3	1	1	2	9
2503525 PRIMUS B.	-	-	-	-	1	-	1
2503452 REGINA B.	-	1	2	2	-	3	8
2503527 REGINA B.	1	5	7	7	5	11	35
2503528 REGINA DEI VIGNETI B.	-	1	-	-	1	2	4
2503544 S. ANNA DI LIPSIA B.	-	-	-	-	-	1	1
2503531 SULTANINA BIANCA B.	-	3	-	2	3	2	10
2503500 UVA DI ALTRO COLORE	8	6	9	16	20	39	96
2503499 UVA DI COLORE NERO	2	6	3	18	8	19	54
2503532 VERDEA B.	1	-	-	4	3	9	17
2503575 VICTORIA B.	-	-	-	-	1	-	1
2503533 ZIBIBBO B.	-	1	1	-	-	1	3



**Tavola 2.16 - Aziende con vite e relativa superficie investita per natura della produzione, età delle viti e tipo di vitigno**  
(superficie in ettari) - **SUPERFICIE**

NATURA DELLE PRODUZIONI VITIGNI	ETÀ DELLE VITI (anni)						Totale
	Meno di 3	3 -- 6	6 -- 10	10 -- 20	20 -- 30	30 ed oltre	
<b>UVA DA VINO</b>	<b>4.685,62</b>	<b>4.281,00</b>	<b>6.066,43</b>	<b>11.884,78</b>	<b>16.696,82</b>	<b>16.297,39</b>	<b>59.912,04</b>
<b>2501999 per vini DOC e DOCG</b>	<b>2.506,40</b>	<b>2.213,43</b>	<b>3.121,02</b>	<b>4.841,78</b>	<b>6.807,93</b>	<b>5.142,84</b>	<b>24.633,40</b>
2501001 ABBUOTO	-	-	0,13	-	0,68	-	0,81
2501003 AGLIANICONE N.	-	1,00	-	-	-	-	1,00
2501004 ALBANA B.	29,65	101,71	176,99	227,40	272,27	246,59	1.054,61
2501005 ALBANELLO B.	-	-	-	-	0,50	-	0,50
2501006 ALBARANZEULI BIANCO B.	-	-	-	-	2,02	-	2,02
2501008 ALBAROLA B.	-	-	-	-	0,80	0,50	1,30
2501267 ALBAROSSA N.	-	-	-	-	-	0,03	0,03
2501009 ALEATICO N.	-	-	-	-	-	2,00	2,00
2501010 ALICANTE N.	-	-	-	0,06	-	-	0,06
2501315 ALIONZA B.	-	-	-	0,40	1,03	1,87	3,30
2501012 ANCELLOTTA N.	231,70	129,81	65,57	124,83	353,83	263,90	1.169,64
2501013 ANSONICA B.	0,36	0,46	-	-	-	0,15	0,97
2501014 ARNEIS B.	-	-	-	-	-	0,77	0,77
2501015 ARVESINIADU B.	0,18	-	-	0,17	0,24	-	0,59
2501016 ASPRINIO BIANCO B.	-	-	-	4,05	5,03	5,20	14,28
2501017 AVANÀ N.	1,65	-	-	0,07	0,65	0,10	2,47
2501018 AVARENGO N.	-	-	0,30	2,51	4,35	6,39	13,55
2501020 BARBERA BIANCA B.	4,87	4,30	1,69	2,02	4,59	5,00	22,47
2501019 BARBERA N.	139,40	102,56	124,89	221,83	454,66	374,82	1.418,16
2501021 BARBERA SARDA N.	0,85	-	-	-	0,75	0,80	2,40
2501023 BELLONE	-	0,25	8,52	1,53	6,36	7,26	23,92
2501024 BERVEDINO B.	-	0,20	-	-	0,20	0,63	1,03
2501025 BIANCAME B.	1,02	5,74	8,79	15,14	11,45	1,91	44,05
2501026 BIANCHETTA GENOVESE B.	3,53	-	-	0,04	-	-	3,57
2501028 BIANCO D'ALESSANO B.	-	1,00	1,50	0,43	2,00	2,80	7,73
2501030 BIANCONE B.	-	-	0,70	0,03	-	-	0,73
2501032 BOMBINO BIANCO B.	2,33	8,64	31,51	29,73	16,51	12,22	100,94
2501033 BOMBINO NERO N.	1,20	-	-	0,24	-	-	1,44
2501034 BONAMICO N.	-	-	-	1,00	0,20	1,52	2,72
2501035 BONARDA N.	4,50	3,79	2,76	5,26	11,67	29,33	57,31
2501036 BOSCO B.	-	-	0,50	-	-	1,47	1,97
2501040 BRACHETTO N.	0,40	0,44	0,30	1,20	-	1,78	4,12
2501042 CABERNET FRANC N.	6,08	17,31	5,68	4,78	3,12	3,02	39,99
2501043 CABERNET SAUVIGNON N.	90,72	57,68	62,29	52,62	31,21	22,46	316,98
2501045 CAGNULARI N.	-	0,68	0,25	0,25	1,17	1,00	3,35
2501046 CALABRESE N.	0,70	1,00	-	-	3,16	-	4,86
2501048 CANAIOLO BIANCO B.	-	-	-	-	3,50	-	3,50
2501314 CANAIOLO ROSA Rs.	-	-	-	-	-	0,39	0,39
2501050 CANINA NERA N.	0,29	1,75	5,75	3,59	0,42	1,85	13,65
2501052 CARICAGIOLA N.	-	-	-	-	0,12	0,80	0,92
2501298 CHARDONNAY B.	18,20	24,16	69,50	69,56	21,23	9,15	211,80
2501062 CILIEGIOLO N.	4,14	3,20	4,10	2,51	2,06	1,00	17,01
2501271 CORNAREA N.	0,95	1,88	0,25	3,04	3,13	1,95	11,20
2501069 CORTESE B.	-	-	-	-	-	1,00	1,00
2501272 COVE' B.	-	-	-	2,10	0,02	1,29	3,41
2501071 CROATINA N.	88,31	89,26	112,30	153,20	347,25	276,81	1.067,13
2501350 DIOLINOIR N.	0,34	-	-	-	-	0,10	0,44
2501073 DOLCETTO N.	-	0,14	0,02	0,35	-	0,04	0,55
2501077 DURELLA B.	-	0,99	-	2,77	0,63	0,19	4,58
2501079 FALANGHINA B.	0,15	0,35	0,30	1,02	2,10	1,16	5,08
2501080 FAVORITA B.	-	-	-	0,02	-	-	0,02
2501273 FERTILIA N.	-	-	-	-	-	0,05	0,05
2501081 FIANO B.	-	-	-	-	-	0,70	0,70
2501274 FLAVIS B.	-	-	-	-	-	5,82	5,82
2501084 FORTANA N.	4,52	0,87	1,75	34,98	25,58	16,62	84,32
2501085 FRANCAVIDDA B.	-	-	-	-	1,25	-	1,25
2501093 GIRÒ N.	-	-	0,25	-	0,61	-	0,86
2501097 GRECO B.	-	-	-	-	0,13	0,13	0,26
2501100 GRIGNOLINO N.	-	-	-	0,20	0,20	0,20	0,60
2501104 GROPPELLO GENTILE N.	-	-	-	-	4,05	-	4,05
2501276 INCROCIO BIANCO FEDIT 51 C.S.G. B.	-	-	-	0,68	-	-	0,68
2501110 INCROCIO TERZI N.1 N.	0,64	-	-	0,43	4,06	0,62	5,75
2501277 INVERNENGA B.	-	-	1,10	-	2,02	5,93	9,05
2501278 ITALICA B.	-	0,30	-	-	1,04	-	1,34
2501112 LAGREIN N.	0,85	4,06	0,50	1,24	2,83	4,39	13,87
2501113 LAMBRUSCA DI ALESSANDRIA N.	-	-	-	-	3,33	1,50	4,83
2501114 LAMBRUSCO A FOGLIA FRASTAGLIATA N.	2,18	2,03	0,41	3,27	8,82	6,51	23,22
2501115 LAMBRUSCO DI SORBARA N.	127,59	88,54	171,45	178,53	233,64	321,86	1.121,61
2501116 LAMBRUSCO GRASPAROSSA N.	124,50	76,71	59,19	203,88	388,31	241,11	1.093,70
2501117 LAMBRUSCO MAESTRI N.	22,74	14,34	6,97	12,72	76,89	103,72	237,38
2501118 LAMBRUSCO MARANI N.	38,97	51,52	82,49	192,48	422,98	208,45	996,89

**Tavola 2.16 - Aziende con vite e relativa superficie investita per natura della produzione, età delle viti e tipo di vitigno**  
(superficie in ettari) - **SUPERFICIE**

NATURA DELLE PRODUZIONI VITIGNI	ETÀ DELLE VITI (anni)						Totale
	Meno di 3	3 -- 6	6 -- 10	10 -- 20	20 -- 30	30 ed oltre	
2501120 LAMBRUSCO SALAMINO N.	338,79	248,10	256,78	378,74	589,52	517,73	2.329,66
2501121 LAMBRUSCO VIADANESE N.	7,70	-	-	-	4,64	0,32	12,66
2501123 LUMASSINA B.	-	-	-	-	0,20	-	0,20
2501125 MAGLIOCCO CANINO N.	-	0,82	-	1,49	1,37	0,46	4,14
2501126 MAIOLICA N.	-	-	-	2,00	0,11	-	2,11
2501333 MALBO GENTILE N.	7,76	3,48	1,50	3,73	17,09	4,83	38,39
2501129 MALVASIA BIANCA B.	2,40	0,42	2,41	5,21	3,49	3,86	17,79
2501130 MALVASIA BIANCA DI BASILICATA	-	-	-	-	1,22	0,60	1,82
2501131 MALVASIA BIANCA DI CANDIA B.	4,10	8,07	6,01	11,75	28,56	8,15	66,64
2501132 MALVASIA BIANCA LUNGA B.	1,00	0,70	1,05	-	2,33	7,93	13,01
2501279 MALVASIA DI CANDIA AROMATICA B.	24,02	39,39	72,13	205,09	242,51	217,04	800,18
2501138 MALVASIA ISTRIANA B.	-	-	-	-	0,27	-	0,27
2501128 MALVASIA N.	0,29	0,97	-	4,16	2,91	1,48	9,81
2501140 MALVASIA NERA DI BRINDISI N.	-	0,30	-	0,22	-	-	0,52
2501318 MALVASIA ROSA Rs.	0,62	-	-	1,34	7,16	0,58	9,70
2501142 MAMMOLO N.	-	-	-	7,22	16,63	1,20	25,05
2501299 MANZONI BIANCO B.	3,54	1,74	2,51	2,74	0,58	4,27	15,38
2501319 MARSANNE B.	0,16	1,94	2,81	5,69	4,99	5,48	21,07
2501329 MARZEMINA BIANCA B.	1,10	-	-	-	0,20	-	1,30
2501144 MARZEMINO N.	12,58	3,62	4,24	0,50	2,58	0,66	24,18
2501306 MAYOLET Rs.	-	-	-	-	0,31	-	0,31
2501145 MAZZESE N.	-	-	4,30	-	-	-	4,30
2501339 MELARA B.	-	-	-	-	0,03	-	0,03
2501146 MERLOT N.	35,72	24,15	10,71	19,10	17,52	7,54	114,74
2501150 MONTEPULCIANO N.	2,12	4,20	0,15	1,00	11,83	1,30	20,60
2501119 MONTERICCO N.	1,50	3,14	2,48	7,32	9,02	6,48	29,94
2501151 MONTONICO BIANCO B.	-	-	1,00	0,25	0,65	1,30	3,20
2501152 MONTÙ B.	32,96	46,26	104,23	94,20	116,80	129,41	523,86
2501307 MOSCATELLO SELVATICO B.	-	1,15	-	-	-	-	1,15
2501153 MOSCATO BIANCO B.	3,59	3,27	7,06	12,39	21,24	20,33	67,88
2501281 MOSCATO DI TERRACINA B.	-	-	-	-	-	0,10	0,10
2501154 MOSCATO GIALLO B.	-	-	-	-	0,25	0,80	1,05
2501157 MOSTOSA B.	-	0,20	5,10	5,45	1,00	-	11,75
2501158 MÜLLER THURGAU B.	-	0,34	-	1,64	2,39	0,45	4,82
2501159 NASCO B.	-	-	-	0,30	0,10	0,08	0,48
2501160 NEBBIOLO N.	-	0,50	-	-	-	0,41	0,91
2501162 NEGRETTO N.	0,62	-	-	0,30	-	0,25	1,17
2501171 NIEDDU MANNU N.	-	-	0,48	-	-	0,54	1,02
2501283 NIGRA N.	-	1,00	-	-	-	-	1,00
2501172 NOCERA N.	-	-	-	-	-	0,19	0,19
2501176 OLIVELLA NERA N.	0,60	-	-	-	-	-	0,60
2501177 ORTRUGO B.	14,66	31,02	64,69	121,29	84,93	53,52	370,11
2501179 PAMPANUTO B.	-	-	0,24	-	-	3,37	3,61
2501180 PASCALE N.	-	-	-	-	-	0,43	0,43
2501188 PICOLIT B.	-	-	-	-	-	0,97	0,97
2501191 PIGNOLA N.	-	-	-	-	1,12	-	1,12
2501300 PIGNOLETTO B.	73,07	57,97	110,01	131,02	149,77	60,95	582,79
2501285 PIGNOLO N.	0,50	-	-	-	-	-	0,50
2501192 PINELLA B.	-	-	-	1,00	-	-	1,00
2501193 PINOT BIANCO B.	3,91	4,74	7,59	32,54	23,58	12,29	84,65
2501194 PINOT GRIGIO G.	2,76	3,26	9,53	25,40	20,70	14,06	75,71
2501195 PINOT NERO N.	7,11	6,13	26,21	37,22	24,47	14,12	115,26
2501196 PLASSA N.	-	-	-	0,45	-	-	0,45
2501199 PRIMITIVO N.	-	0,46	-	-	-	1,50	1,96
2501200 PROSECCO B.	1,00	-	-	-	0,43	-	1,43
2501203 RABOSO PIAVE N.	-	-	-	-	0,30	-	0,30
2501204 RABOSO VERONESE N.	-	-	-	0,16	-	-	0,16
2501205 REFOSCO DAL PEDUNCOLO ROSSO N.	-	0,38	0,68	1,33	-	0,07	2,46
2501342 REGINA DEI VIGNETI B.	0,30	-	-	-	-	-	0,30
2501208 RIBOLLA GIALLA B.	0,39	2,92	1,62	1,95	0,20	1,26	8,34
2501210 RIESLING B.	0,06	-	1,10	0,92	1,81	0,49	4,38
2501209 RIESLING ITALICO B.	0,86	3,95	3,01	3,22	8,53	2,23	21,80
2501212 RONDINELLA N.	-	0,30	-	6,27	0,03	-	6,60
2501213 ROSSESE N.	0,60	-	-	1,13	-	-	1,73
2501215 ROSSOLA NERA N.	-	-	-	-	0,75	-	0,75
2501217 SAGRANTINO N.	-	-	2,50	-	2,17	-	4,67
2501218 SANGIOVESE N.	638,11	417,75	399,73	666,57	1.490,26	1.176,07	4.788,49
2501219 SAN GIUSEPPE NERO N.	18,10	-	2,92	0,18	2,00	-	23,20
2501340 SANTA MARIA B.	-	0,10	-	-	0,10	0,26	0,46
2501221 SAUVIGNON B.	26,00	40,17	46,45	100,54	116,89	85,61	415,66
2501222 SCHIAVA GENTILE N.	-	-	-	0,50	-	-	0,50
2501289 SCHIAVA GROSSA N.	-	-	-	-	1,30	-	1,30
2501224 SCHIAVA N.	-	-	-	-	-	0,02	0,02

**Tavola 2.16 - Aziende con vite e relativa superficie investita per natura della produzione, età delle viti e tipo di vitigno**  
(superficie in ettari) - SUPERFICIE

NATURA DELLE PRODUZIONI VITIGNI	ETÀ DELLE VITI (anni)						Totale
	Meno di 3	3 -- 6	6 -- 10	10 -- 20	20 -- 30	30 ed oltre	
2501227 SÈMILLON B.	-	-	0,50	-	-	-	0,50
2501228 SGAVETTA N.	0,60	-	-	6,04	2,00	0,55	9,19
2501288 S. MICHELE N.	-	-	0,19	-	-	-	0,19
2501230 SYLVANER VERDE B.	-	-	-	0,56	-	-	0,56
2501231 SYRAH N.	-	-	-	0,10	-	-	0,10
2501293 TAZZELENGHE N.	-	-	1,54	0,60	-	-	2,14
2501232 TEROLDEGO N.	-	-	-	0,10	-	-	0,10
2501233 TERRANO N.	7,95	13,36	20,60	13,86	4,08	6,04	65,89
2501234 TIMORASSO B.	-	-	-	0,40	-	-	0,40
2501235 TOCAI FRIULANO B.	-	-	-	0,20	-	0,40	0,60
2501236 TOCAI ROSSO N.	-	-	-	-	0,11	-	0,11
2501332 TREBBIANO ABRUZZESE B.	-	-	-	-	-	0,10	0,10
2501239 TREBBIANO DI SOAVE B.	-	-	-	-	-	0,40	0,40
2501240 TREBBIANO GIALLO B.	-	-	-	0,20	0,33	0,81	1,34
2501241 TREBBIANO GADOLNESE B.	1,06	1,16	2,92	10,54	5,03	13,95	34,66
2501242 TREBBIANO ROMAGNOLO B.	258,53	404,81	889,97	1.305,69	950,19	510,89	4.320,08
2501243 TREBBIANO SPOLETINO B.	-	0,80	-	3,70	1,30	-	5,80
2501244 TREBBIANO TOSCANO B.	0,37	5,12	14,75	16,95	15,46	9,52	62,17
2501245 TREVISANA NERA N.	-	0,30	-	0,30	-	-	0,60
2501600 UVA DI ALTRO COLORE	15,78	27,77	19,70	12,87	35,29	21,17	132,58
2501599 UVA DI COLORE NERO	-	-	-	-	-	0,01	0,01
2501248 UVA RARA N.	-	-	-	1,00	8,53	-	9,53
2501249 UVA TOSCA N.	-	-	-	-	0,11	-	0,11
2501251 VERDEA B.	-	0,10	-	0,19	0,86	0,32	1,47
2501252 VERDECA B.	-	0,43	0,72	-	-	-	1,15
2501297 VERDUSCHIA B.	-	-	-	0,30	0,15	0,08	0,53
2501257 VERDUZZO TREVIGIANO B.	-	-	-	0,50	-	-	0,50
2501258 VERMENTINO B.	-	-	-	-	-	0,75	0,75
2501262 VERNACCIA NERA N.	-	-	0,20	2,00	3,00	-	5,20
<b>2502999 per altri vini</b>	<b>2.179,22</b>	<b>2.067,57</b>	<b>2.945,41</b>	<b>7.043,00</b>	<b>9.888,89</b>	<b>11.154,55</b>	<b>35.278,64</b>
2502001 ABBUOTO	-	-	0,04	1,47	0,68	0,75	2,94
2502002 AGLIANICO N.	0,09	-	-	0,27	1,81	0,72	2,89
2502003 AGLIANICONE N.	-	-	-	0,30	0,49	0,29	1,08
2502004 ALBANA B.	43,39	73,28	93,43	316,69	465,50	551,59	1.543,88
2502005 ALBANELLO B.	-	-	-	0,25	0,03	0,38	0,66
2502006 ALBARANZEULI BIANCO B.	-	-	-	-	0,96	-	0,96
2502007 ALBARANZEULI NERO N.	-	-	-	-	-	0,13	0,13
2502008 ALBAROLA B.	0,07	0,28	0,40	4,57	8,46	8,52	22,30
2502267 ALBAROSSA N.	-	0,14	-	0,04	0,15	0,50	0,83
2502009 ALEATICO N.	-	-	0,23	0,04	1,75	0,65	2,67
2502011 ALICANTE BOUSCHET N.	-	-	-	-	0,85	0,36	1,21
2502010 ALICANTE N.	0,60	0,50	0,50	0,30	0,11	1,74	3,75
2502315 ALIONZA B.	0,20	0,05	0,54	5,06	13,32	14,27	33,44
2502012 ANCELLOTTA N.	260,11	142,63	85,26	352,54	1.154,53	1.086,19	3.081,26
2502013 ANSONICA B.	-	-	-	0,10	0,41	0,76	1,27
2502014 ARNEIS B.	0,02	0,20	-	0,10	0,63	0,60	1,55
2502015 ARVESINIADU B.	-	-	0,30	0,63	0,88	0,97	2,78
2502016 ASPRINIO BIANCO B.	-	-	-	0,25	0,07	3,25	3,57
2502017 AVANÀ N.	-	-	-	-	0,24	0,78	1,02
2502018 AVARENGO N.	3,67	0,95	2,88	5,97	14,54	13,49	41,50
2502020 BARBERA BIANCA B.	-	1,57	0,30	2,88	6,20	3,75	14,70
2502019 BARBERA N.	35,36	24,90	39,81	124,54	259,04	443,15	926,80
2502021 BARBERA SARDA N.	-	-	-	-	1,37	1,05	2,42
2502022 BARSAGLINA N.	-	-	-	-	0,59	0,27	0,86
2502023 BELLONE	-	0,09	-	0,82	1,56	6,67	9,14
2502024 BERVEDINO B.	-	0,05	0,28	0,13	0,30	0,97	1,73
2502025 BIANCAME B.	1,49	8,93	10,21	36,16	40,26	38,56	135,61
2502026 BIANCHETTA GENOVESE B.	-	-	-	0,26	3,40	0,80	4,46
2502027 BIANCHETTA TREVIGIANA B.	-	-	0,23	0,99	1,51	0,77	3,50
2502028 BIANCO D'ALESSANO B.	0,01	-	-	0,65	0,20	0,45	1,31
2502029 BIANCOLELLA B.	-	-	-	-	0,10	0,02	0,12
2502030 BIANCONE B.	-	-	1,20	0,99	0,07	0,14	2,40
2502032 BOMBINO BIANCO B.	4,92	3,95	10,33	16,29	11,53	8,67	55,69
2502033 BOMBINO NERO N.	-	-	-	0,02	0,35	0,39	0,76
2502034 BONAMICO N.	0,11	0,05	-	-	0,10	0,27	0,53
2502035 BONARDA N.	4,51	1,72	2,73	15,88	34,09	73,51	132,44
2502036 BOSCO B.	-	-	-	-	0,45	-	0,45
2502037 BOVALE GRANDE N.	-	-	-	0,11	-	-	0,11
2502039 BRACCIOLA NERA N.	-	-	-	-	-	0,11	0,11
2502040 BRACHETTO N.	-	0,45	-	0,81	3,34	3,11	7,71
2502042 CABERNET FRANC N.	7,86	7,13	13,87	12,88	17,21	16,96	75,91
2502043 CABERNET SAUVIGNON N.	42,90	30,68	21,95	14,32	16,88	9,86	136,59
2502044 CADDIU N.	0,40	-	0,50	-	0,59	0,55	2,04

**Tavola 2.16 - Aziende con vite e relativa superficie investita per natura della produzione, età delle viti e tipo di vitigno**  
(superficie in ettari) - **SUPERFICIE**

NATURA DELLE PRODUZIONI VITIGNI	ETÀ DELLE VITI (anni)						Totale
	Meno di 3	3 -- 6	6 -- 10	10 -- 20	20 -- 30	30 ed oltre	
2502045 CAGNULARI N.	-	-	0,30	-	3,49	-	3,79
2502048 CANAILO BIANCO B.	-	-	-	0,13	1,00	1,21	2,34
2502049 CANAILO NERO N.	-	-	-	-	-	5,87	5,87
2502314 CANAILO ROSA Rs.	-	-	-	-	0,22	0,30	0,52
2502050 CANINA NERA N.	1,82	1,81	4,00	7,10	18,40	18,67	51,80
2502051 CANNONAO N.	0,67	-	0,85	-	0,04	0,09	1,65
2502054 CARIGNANO N.	-	-	-	-	0,12	-	0,12
2502055 CARRICANTE B.	-	-	-	-	0,05	0,15	0,20
2502056 CASTIGLIONE N.	-	-	-	-	-	0,10	0,10
2502058 CATARRATTO BIANCO COMUNE B.	-	-	-	-	-	0,57	0,57
2502060 CESANESE COMUNE N.	-	-	-	0,25	-	-	0,25
2502061 CESANESE D' AFFILE N.	-	0,26	-	-	-	-	0,26
2502298 CHARDONNAY B.	21,83	38,68	76,63	77,31	14,89	8,80	238,14
2502270 CHASSELAS DORATO B.	-	-	-	0,10	3,10	2,39	5,59
2502449 CHASSELAS DORATO B.	-	-	-	-	-	0,16	0,16
2502062 CILIEGIOLO N.	18,56	10,20	9,84	35,39	64,41	46,53	184,93
2502064 COCCOCOLA B.	-	-	-	-	-	0,10	0,10
2502065 CODA DI VOLPE BIANCA B.	-	-	-	-	0,03	0,41	0,44
2502066 COLOMBANA NERA N.	-	-	-	0,10	-	-	0,10
2502068 CORINTO NERO N.	-	0,06	-	-	-	0,07	0,13
2502304 CORNALIN Rs.	-	-	-	-	-	0,10	0,10
2502271 CORNAREA N.	-	-	0,23	0,99	0,60	2,08	3,90
2502069 CORTESE B.	-	-	0,03	-	0,45	2,07	2,55
2502070 CORVINA N.	-	-	-	0,01	0,04	0,15	0,20
2502272 COVE' B.	-	-	0,57	0,45	0,50	1,39	2,91
2502071 CROATINA N.	18,44	17,40	22,95	69,87	145,08	218,67	492,41
2502349 CROVASSA N.	-	-	-	-	0,14	0,17	0,31
2502072 DAMASCHINO B.	-	-	-	0,10	-	0,48	0,58
2502073 DOLCETTO N.	0,13	0,79	0,88	5,01	9,03	18,27	34,11
2502074 DOLCIAME B.	-	-	-	-	0,07	0,41	0,48
2502075 DOUX D'ENRY N.	-	-	-	-	-	0,17	0,17
2502076 DURASA N.	-	0,08	-	1,14	-	-	1,22
2502077 DURELLA B.	0,50	0,34	-	-	0,65	0,82	2,31
2502079 FALANGHINA B.	0,12	-	-	-	0,86	1,59	2,57
2502080 FAVORITA B.	-	-	-	-	1,03	0,20	1,23
2502273 FERTILIA N.	-	-	-	-	0,06	0,15	0,21
2502081 FIANO B.	-	-	-	-	-	0,05	0,05
2502274 FLAVIS B.	-	-	-	-	0,04	-	0,04
2502082 FOGLIA TONDA N.	-	-	0,10	0,30	3,03	5,74	9,17
2502083 FORASTERA B.	-	-	-	-	1,05	0,30	1,35
2502084 FORTANA N.	14,83	10,18	21,87	116,58	284,12	383,04	830,62
2502085 FRANCAVIDDA B.	0,01	-	-	-	0,40	0,15	0,56
2502086 FRANCONIA N.	-	-	-	-	0,20	0,02	0,22
2502087 FRAPPATO N.	-	-	-	-	-	0,06	0,06
2502088 FREISA N.	-	0,01	0,01	0,99	1,51	2,61	5,13
2502275 FUBIANO B.	-	-	-	0,05	-	0,20	0,25
2502089 FUMIN N.	-	-	0,04	-	0,03	0,13	0,20
2502091 GAMAY N.	2,10	-	-	-	-	0,25	2,35
2502092 GARGANEGA B.	0,87	0,30	1,01	2,48	6,84	11,50	23,00
2502093 GIRÒ N.	-	-	-	-	-	0,19	0,19
2502094 GRECANICO DORATO B.	-	-	-	0,30	0,05	0,20	0,55
2502095 GRECHETTO B.	-	-	-	1,02	-	0,60	1,62
2502097 GRECO B.	-	-	-	0,13	1,15	2,94	4,22
2502098 GRECO BIANCO B.	-	0,05	-	0,05	0,90	0,92	1,92
2502099 GRECO NERO N.	1,00	-	-	0,28	1,23	0,93	3,44
2502100 GRIGNOLINO N.	-	0,07	-	-	0,01	-	0,08
2502102 GROPPELLO DI MOCASINA N.	-	-	1,04	0,36	-	0,28	1,68
2502104 GROPPELLO GENTILE N.	0,16	-	-	-	-	0,10	0,26
2502276 INCROCIO BIANCO FEDIT 51 C.S.G. B.	-	-	-	1,65	-	-	1,65
2502108 INCROCIO BRUNI 54 B.	-	-	-	-	-	0,30	0,30
2502109 INCROCIO MANZONI 2.15 N.	0,51	-	-	0,03	-	-	0,54
2502110 INCROCIO TERZI N.1 N.	-	-	-	0,70	0,29	0,20	1,19
2502277 INVERNENGA B.	-	-	-	-	-	2,12	2,12
2502278 ITALICA B.	0,08	-	-	0,01	-	1,03	1,12
2502111 LACRIMA N.	-	-	0,24	-	-	0,06	0,30
2502112 LAGREIN N.	0,14	0,15	0,22	1,91	4,83	4,88	12,13
2502113 LAMBRUSCA DI ALESSANDRIA N.	1,87	0,27	0,26	3,14	2,75	1,91	10,20
2502114 LAMBRUSCO A FOGLIA FRASTAGLIATA N.	7,03	2,26	5,06	19,00	79,76	158,01	271,12
2502115 LAMBRUSCO DI SORBARA N.	17,69	9,13	17,38	41,91	63,95	90,94	241,00
2502116 LAMBRUSCO GRASPAROSSA N.	31,34	23,75	21,36	82,44	144,00	209,62	512,51
2502117 LAMBRUSCO MAESTRI N.	7,12	9,03	10,92	47,06	127,88	321,81	523,82
2502118 LAMBRUSCO MARANI N.	48,17	46,17	47,33	154,46	339,82	300,41	936,36
2502120 LAMBRUSCO SALAMINO N.	166,00	80,21	95,43	256,58	568,05	570,42	1.736,69

**Tavola 2.16 - Aziende con vite e relativa superficie investita per natura della produzione, età delle viti e tipo di vitigno**  
(superficie in ettari) - **SUPERFICIE**

NATURA DELLE PRODUZIONI VITIGNI		ETÀ DELLE VITI (anni)						Totale
		Meno di 3	3 -- 6	6 -- 10	10 -- 20	20 -- 30	30 ed oltre	
2502121	LAMBRUSCO VIADANESE N.	-	0,05	0,05	0,20	6,09	6,36	12,75
2502122	LIVORNESE BIANCA B.	-	-	0,10	-	-	0,10	0,20
2502123	LUMASSINA B.	-	-	-	0,50	0,20	-	0,70
2502124	MACERATINO B.	-	-	-	-	0,50	0,48	0,98
2502125	MAGLIOCCO CANINO N.	-	-	-	-	-	0,23	0,23
2502126	MAIOLICA N.	0,35	-	-	0,13	0,54	1,21	2,23
2502127	MALBECH N.	0,57	0,15	0,03	-	-	0,62	1,37
2502333	MALBO GENTILE N.	6,59	2,45	1,43	5,06	10,06	13,05	38,64
2502129	MALVASIA BIANCA B.	0,85	4,91	4,47	33,53	30,11	43,77	117,64
2502130	MALVASIA BIANCA DI BASILICATA	-	-	-	0,10	0,10	0,02	0,22
2502131	MALVASIA BIANCA DI CANDIA B.	6,01	2,50	4,84	18,58	16,79	15,97	64,69
2502132	MALVASIA BIANCA LUNGA B.	0,78	1,52	5,61	7,10	9,00	23,93	47,94
2502133	MALVASIA DEL LAZIO B.	0,05	-	-	0,06	0,89	0,79	1,79
2502279	MALVASIA DI CANDIA AROMATICA B.	10,52	15,42	17,14	62,68	100,14	98,33	304,23
2502134	MALVASIA DI CASORZO N.	-	-	0,89	-	0,52	0,10	1,51
2502135	MALVASIA DI LIPARI B.	-	-	-	-	-	0,14	0,14
2502136	MALVASIA DI SARDEGNA B.	-	-	-	-	-	0,10	0,10
2502137	MALVASIA DI SCHIERANO N.	-	-	-	0,45	-	0,12	0,57
2502138	MALVASIA ISTRIANA B.	-	0,10	0,27	1,45	3,95	1,74	7,51
2502128	MALVASIA N.	0,02	0,72	0,86	16,83	7,84	4,49	30,76
2502139	MALVASIA NERA DI BASILICATA N.	-	-	-	0,30	0,01	0,08	0,39
2502140	MALVASIA NERA DI BRINDISI N.	-	0,03	0,10	10,59	0,11	0,81	11,64
2502141	MALVASIA NERA DI LECCE N.	-	0,03	0,20	0,30	0,68	0,39	1,60
2502318	MALVASIA ROSA Rs.	0,97	0,02	1,05	0,78	0,39	1,16	4,37
2502142	MAMMOLO N.	-	-	0,50	3,06	1,32	1,33	6,21
2502299	MANZONI BIANCO B.	10,62	3,77	5,78	16,14	40,72	57,40	134,43
2502319	MARSANNE B.	0,93	0,36	2,05	8,30	5,71	4,63	21,98
2502143	MARSIGLIANA NERA N.	-	-	-	-	-	0,20	0,20
2502329	MARZEMINA BIANCA B.	1,00	-	-	-	0,10	-	1,10
2502144	MARZEMINO N.	3,16	1,76	0,59	1,78	4,81	5,06	17,16
2502145	MAZZESE N.	0,01	-	0,25	-	-	0,23	0,49
2502339	MELARA B.	1,01	-	0,23	-	-	0,17	1,41
2502146	MERLOT N.	37,91	20,83	30,67	31,55	85,61	91,67	298,24
2502302	MEUNIER N.	-	-	-	0,20	-	-	0,20
2502147	MINNELLA BIANCA B.	-	-	-	0,10	-	1,01	1,11
2502148	MOLINARA N.	-	0,11	-	0,02	1,12	0,51	1,76
2502149	MONICA N.	-	-	-	-	-	0,13	0,13
2502150	MONTEPULCIANO N.	0,83	0,62	1,20	14,42	5,87	9,18	32,12
2502119	MONTERICCO N.	0,73	2,06	0,02	0,20	4,60	12,42	20,03
2502151	MONTONICO BIANCO B.	0,39	0,59	0,51	2,74	4,38	5,44	14,05
2502152	MONTÙ B.	11,25	22,64	30,15	82,41	111,19	179,38	437,02
2502353	MORONE N.	0,40	-	-	0,10	0,75	0,70	1,95
2502307	MOSCATELLO SELVATICO B.	-	0,17	0,05	0,64	3,09	2,63	6,58
2502153	MOSCATO BIANCO B.	3,04	2,55	7,07	26,17	36,52	59,42	134,77
2502308	MOSCATO DI SCANZO N.	-	-	-	0,02	0,63	0,27	0,92
2502281	MOSCATO DI TERRACINA B.	-	-	0,20	0,06	0,40	0,22	0,88
2502154	MOSCATO GIALLO B.	0,01	0,24	0,08	1,31	1,16	1,64	4,44
2502155	MOSCATO NERO DI ACQUI N.	-	-	0,04	-	0,33	2,31	2,68
2502156	MOSCATO ROSA Rs.	-	-	-	0,54	0,04	1,10	1,68
2502157	MOSTOSA B.	1,40	-	1,22	1,38	1,77	0,46	6,23
2502158	MÜLLER THURGAU B.	1,12	0,30	-	2,99	2,16	1,98	8,55
2502159	NASCO B.	-	-	-	-	1,92	-	1,92
2502282	NEBBIERA N.	0,47	-	1,20	6,45	1,43	5,38	14,93
2502160	NEBBIOLO N.	-	-	-	1,27	9,05	0,68	11,00
2502161	NEGRARA N.	-	-	-	0,08	0,08	0,20	0,36
2502162	NEGRETTO N.	19,00	6,06	4,85	10,43	11,83	16,76	68,93
2502163	NEGRO AMARO N.	-	-	-	-	0,26	-	0,26
2502164	NERELLO CAPPUCCIO N.	-	-	-	-	-	0,10	0,10
2502166	NERETTA CUNESE N.	0,50	0,53	-	0,47	1,46	0,66	3,62
2502167	NERETTO DI BAIRÒ N.	0,25	-	-	-	1,83	0,15	2,23
2502168	NERO BUONO N.	-	-	-	-	0,97	0,20	1,17
2502170	NIEDDERA N.	-	-	-	-	0,06	0,05	0,11
2502171	NIEDDU MANNU N.	-	-	-	-	-	0,70	0,70
2502283	NIGRA N.	-	-	-	-	0,05	0,08	0,13
2502173	NOSIOLA B.	-	-	0,08	-	0,09	-	0,17
2502176	OLIVELLA NERA N.	0,07	0,73	-	0,02	0,22	0,32	1,36
2502177	ORTRUGO B.	1,82	4,60	14,06	24,97	38,77	58,16	142,38
2502179	PAMPANUTO B.	-	-	-	-	0,45	-	0,45
2502180	PASCALE N.	-	-	-	-	0,16	0,50	0,66
2502284	PASSAU N.	-	-	-	-	-	0,45	0,45
2502181	PASSERINA B.	-	-	-	0,20	-	-	0,20
2502182	PAVANA N.	-	-	-	-	-	0,12	0,12
2502183	PECORELLO N.	-	-	-	-	0,01	0,14	0,15

**Tavola 2.16 - Aziende con vite e relativa superficie investita per natura della produzione, età delle viti e tipo di vitigno**  
(superficie in ettari) - **SUPERFICIE**

NATURA DELLE PRODUZIONI VITIGNI	ETÀ DELLE VITI (anni)						Totale
	Meno di 3	3 -- 6	6 -- 10	10 -- 20	20 -- 30	30 ed oltre	
2502184 PECORINO B.	-	-	-	0,17	0,08	0,02	0,27
2502331 PERERA B.	-	-	-	-	0,16	-	0,16
2502186 PETIT ROUGE N.	-	-	-	-	-	0,06	0,06
2502335 PETIT VERDOT N.	0,50	-	-	-	-	-	0,50
2502188 PICOLIT B.	-	-	0,27	-	-	0,80	1,07
2502189 PIEDIROSSO N.	0,50	-	-	-	-	-	0,50
2502190 PIGATO B.	-	-	-	-	0,15	0,30	0,45
2502191 PIGNOLA N.	-	-	-	0,10	-	0,60	0,70
2502300 PIGNOLETTO B.	38,72	34,53	72,02	107,91	133,48	144,65	531,31
2502285 PIGNOLO N.	-	-	-	-	0,32	0,06	0,38
2502192 PINELLA B.	-	-	1,10	1,20	0,10	-	2,40
2502193 PINOT BIANCO B.	20,76	19,20	46,08	92,79	65,29	57,40	301,52
2502194 PINOT GRIGIO G.	0,12	0,07	3,43	6,10	17,20	4,36	31,28
2502195 PINOT NERO N.	1,13	1,67	2,17	15,81	17,35	8,35	46,48
2502196 PLASSA N.	-	-	-	-	0,50	0,08	0,58
2502312 PRIÉ ROUGE Rs.	-	-	-	-	-	0,02	0,02
2502199 PRIMITIVO N.	-	-	0,30	0,10	0,43	0,12	0,95
2502200 PROSECCO B.	0,12	0,06	-	0,47	1,00	0,45	2,10
2502201 PRUGNOLO GENTILE N.	-	-	-	-	0,02	0,13	0,15
2502202 PRUNESTA N.	-	-	-	-	0,16	0,20	0,36
2502203 RABOSO PIAVE N.	0,25	0,01	-	1,04	6,77	6,83	14,90
2502204 RABOSO VERONESE N.	0,56	0,21	0,55	3,83	10,09	7,55	22,79
2502301 REBO N.	-	-	0,50	0,50	-	-	1,00
2502205 REFOSCO DAL PEDUNCOLO ROSSO N.	-	0,10	-	0,10	0,50	0,94	1,64
2502206 REFOSCO NOSTRANO N.	-	0,47	-	0,15	0,19	0,21	1,02
2502341 REGINA B.	-	-	-	0,25	0,13	0,21	0,59
2502342 REGINA DEI VIGNETI B.	0,60	-	-	-	0,09	1,90	2,59
2502207 RETAGLIATO BIANCO B.	-	0,30	-	0,10	-	0,05	0,45
2502208 RIBOLLA GIALLA B.	-	0,26	0,17	0,52	0,40	0,46	1,81
2502210 RIESLING B.	1,64	0,62	3,51	1,54	6,13	6,31	19,75
2502209 RIESLING ITALICO B.	1,58	4,66	6,51	11,27	16,19	9,82	50,03
2502211 ROLLO B.	-	-	-	0,13	0,46	0,03	0,62
2502212 RONDINELLA N.	0,22	0,10	0,20	0,73	1,66	1,95	4,86
2502213 ROSSESE N.	0,20	-	-	-	-	0,73	0,93
2502214 ROSSIGNOLA N.	-	1,00	0,07	2,55	0,14	0,48	4,24
2502215 ROSSOLA NERA N.	-	-	-	0,12	0,24	0,05	0,41
2502216 ROUSSANE B.	-	0,41	-	-	0,80	0,23	1,44
2502217 SAGRANTINO N.	0,03	-	-	-	0,28	0,15	0,46
2502218 SANGIOVESE N.	425,17	199,06	188,25	551,16	984,06	954,28	3.301,98
2502219 SAN GIUSEPPE NERO N.	0,06	1,00	0,07	1,26	1,46	3,83	7,68
2502220 SAN LUNARDO B.	-	-	-	-	-	0,20	0,20
2502340 SANTA MARIA B.	0,65	0,06	0,28	0,35	0,74	1,42	3,50
2502221 SAUVIGNON B.	7,37	15,23	23,95	38,86	47,31	56,81	189,53
2502222 SCHIAVA GENTILE N.	-	-	-	-	0,12	0,12	0,24
2502223 SCHIAVA GRIGIA N.	-	-	-	0,02	0,04	0,16	0,22
2502289 SCHIAVA GROSSA N.	-	-	-	-	0,04	-	0,04
2502224 SCHIAVA N.	-	0,09	0,12	1,52	0,17	1,62	3,52
2502290 SCHIOPPETTINO N.	-	-	-	1,29	0,07	-	1,36
2502225 SCIASCINOSO N.	-	-	-	-	0,23	0,20	0,43
2502226 SEMIDANO B.	-	-	-	-	-	0,07	0,07
2502228 SGAVETTA N.	0,55	0,02	0,54	0,69	1,61	4,44	7,85
2502292 SOPERGA N.	0,40	-	1,00	0,65	0,17	0,28	2,50
2502229 SUSUMANIELLO N.	-	-	-	-	0,08	0,08	0,16
2502230 SYLVANER VERDE B.	-	-	-	0,12	-	-	0,12
2502231 SYRAH N.	3,46	-	0,38	0,41	-	0,04	4,29
2502293 TAZZELENGHE N.	0,80	0,16	0,10	-	0,02	-	1,08
2502345 TEMPRANILLO N.	1,00	-	-	-	-	-	1,00
2502232 TEROLDEGO N.	0,02	-	-	2,25	0,26	0,30	2,83
2502233 TERRANO N.	8,96	3,83	4,01	7,39	6,87	9,95	41,01
2502234 TIMORASSO B.	1,48	-	-	0,05	-	-	1,53
2502235 TOCAI FRIULANO B.	0,06	-	0,49	1,97	3,44	9,33	15,29
2502236 TOCAI ROSSO N.	-	0,16	-	0,89	0,50	0,96	2,51
2502237 TORBATO B.	-	-	-	0,30	0,20	-	0,50
2502238 TRAMINER AROMATICO Rs.	1,10	-	0,54	-	-	0,17	1,81
2502332 TREBBIANO ABRUZZESE B.	-	-	-	-	0,93	0,18	1,11
2502239 TREBBIANO DI SOAVE B.	0,21	10,39	18,88	15,43	11,12	27,41	83,44
2502240 TREBBIANO GIALLO B.	0,10	0,29	0,80	2,55	7,52	13,46	24,72
2502241 TREBBIANO MODENESE B.	9,11	18,83	27,59	90,02	124,00	130,89	400,44
2502242 TREBBIANO ROMAGNOLO B.	727,34	1.072,87	1.736,03	3.717,85	3.691,81	3.975,53	14.921,43
2502243 TREBBIANO SPOLETINO B.	-	2,72	0,57	1,30	0,97	2,24	7,80
2502244 TREBBIANO TOSCANO B.	19,95	17,93	26,78	57,71	85,48	90,30	298,15
2502294 TSCHAGGELE N.	-	-	-	-	0,07	0,18	0,25
2502246 TURCA N.	-	-	0,60	2,40	0,15	0,25	3,40

**Tavola 2.16 - Aziende con vite e relativa superficie investita per natura della produzione, età delle viti e tipo di vitigno**  
(superficie in ettari) - SUPERFICIE

NATURA DELLE PRODUZIONI VITIGNI	ETÀ DELLE VITI (anni)						Totale
	Meno di 3	3 -- 6	6 -- 10	10 -- 20	20 -- 30	30 ed oltre	
2502324 UCELUT B.	-	-	-	-	-	0,09	0,09
2502600 UVA DI ALTRO COLORE	12,21	9,04	9,26	27,67	67,39	88,14	213,71
2502599 UVA DI COLORE NERO	0,70	0,22	0,61	6,06	9,21	31,11	47,91
2502247 UVA DI TROIA N.	-	-	0,80	0,42	0,40	0,88	2,50
2502248 UVA RARA N.	-	3,22	0,51	7,87	7,72	8,20	27,52
2502249 UVA TOSCA N.	0,11	3,11	1,81	9,78	10,00	19,13	43,94
2502295 VALENTINO N.	-	-	-	-	0,10	-	0,10
2502250 VELTLINER B.	-	-	-	0,18	-	-	0,18
2502251 VERDEA B.	0,19	0,83	1,13	3,76	7,80	12,17	25,88
2502455 VERDEA B.	-	-	-	-	-	0,04	0,04
2502252 VERDECA B.	-	-	-	-	1,14	4,35	5,49
2502254 VERDICCHIO BIANCO B.	0,40	0,11	0,40	0,46	2,23	1,98	5,58
2502255 VERDISO B.	-	-	-	-	-	2,08	2,08
2502256 VERDUZZO FRIULANO B.	-	-	0,20	0,14	0,50	0,93	1,77
2502257 VERDUZZO TREVIGIANO B.	0,02	0,06	0,05	0,03	1,45	2,31	3,92
2502258 VERMENTINO B.	0,04	-	0,50	-	0,30	0,82	1,66
2502259 VERMENTINO NERO N.	-	-	-	-	-	0,60	0,60
2502260 VERNACCIA DI ORISTANO B.	1,00	-	-	0,24	0,36	2,19	3,79
2502261 VERNACCIA DI SAN GIMIGNANO B.	-	-	0,75	-	0,64	0,85	2,24
2502262 VERNACCIA NERA N.	-	0,10	-	0,05	0,22	0,19	0,56
2502263 VESPAIOLA B.	-	-	-	0,07	-	0,02	0,09
2502264 VESPOLINA N.	-	-	-	-	0,04	0,11	0,15
2502265 VIEN DE NUS N.	-	-	-	-	0,10	-	0,10
2502346 VIOGNER B.	0,50	-	-	-	-	-	0,50
2502343 ZIBIBBO B.	-	-	0,15	-	-	-	0,15
<b>2503999 UVA DA TAVOLA</b>	<b>5,36</b>	<b>4,58</b>	<b>8,44</b>	<b>7,99</b>	<b>12,80</b>	<b>36,48</b>	<b>75,65</b>
2503501 ALMERIA B.	-	-	0,74	0,08	0,28	0,08	1,18
2503502 ALPHONSE LAVALLÉE N.	0,02	0,01	0,05	-	-	-	0,08
2503503 ANGELA B.	0,66	0,07	1,32	0,85	0,76	4,41	8,07
2503504 ANGELO PIROVANO R.	-	0,02	-	0,02	0,16	0,40	0,60
2503507 CARDINAL N.	0,03	-	-	0,03	0,25	0,88	1,19
2503449 CHASSELAS DORATO B.	-	-	-	-	0,02	0,80	0,82
2503509 CHASSELAS DORATO B.	-	0,24	0,29	0,57	0,14	4,43	5,67
2503588 CHRISTMAS ROSE R.	-	0,29	-	0,02	0,25	-	0,56
2503535 CORINTO NERO N.	-	-	-	-	-	1,18	1,18
2503511 DELIZIA DI VAPRIO B.	-	0,10	-	0,09	-	0,02	0,21
2503550 DON MARIANO N.	0,14	0,15	-	0,04	-	-	0,33
2503537 EMILIA B.	2,54	-	-	0,02	0,02	0,05	2,63
2503514 ITALIA B.	0,61	0,36	0,32	0,47	1,00	4,63	7,39
2503515 LATTUARIO NERO N.	-	-	0,01	0,01	5,00	0,03	5,05
2503547 MATILDE B.	-	-	-	-	0,25	-	0,25
2503548 MICHELE PALIERI N.	-	-	-	0,05	-	-	0,05
2503516 MOSCATO D'ADDA N.	0,19	0,03	0,03	0,07	0,01	1,27	1,60
2503517 MOSCATO D'AMBURGO N.	-	1,04	0,27	1,09	1,25	4,41	8,06
2503451 MOSCATO DI TERRACINA B.	-	-	-	0,15	-	-	0,15
2503518 MOSCATO DI TERRACINA B.	-	0,07	0,06	0,19	0,03	0,12	0,47
2503564 NERONA N.	-	-	0,25	-	-	-	0,25
2503519 OLIVETTA VIBONESE N.	-	0,49	-	-	-	-	0,49
2503521 PERLA DI CSABA B.	-	0,11	0,03	0,25	-	0,05	0,44
2503523 PERLONA B.	-	-	-	-	-	0,01	0,01
2503524 PIZZUTELLO BIANCO B.	-	0,06	3,83	0,25	0,10	0,32	4,56
2503525 PRIMUS B.	-	-	-	-	0,07	-	0,07
2503452 REGINA B.	-	0,05	0,02	0,07	-	0,13	0,27
2503527 REGINA B.	0,08	0,22	0,50	0,45	0,12	0,57	1,94
2503528 REGINA DEI VIGNETI B.	-	0,02	-	-	0,25	0,60	0,87
2503544 S. ANNA DI LIPSIA B.	-	-	-	-	-	0,05	0,05
2503531 SULTANINA BIANCA B.	-	0,12	-	0,02	0,25	0,22	0,61
2503500 UVA DI ALTRO COLORE	0,50	0,63	0,64	1,50	1,71	9,76	14,74
2503499 UVA DI COLORE NERO	0,33	0,46	0,03	1,32	0,49	1,09	3,72
2503532 VERDEA B.	0,26	-	-	0,38	0,14	0,96	1,74
2503575 VICTORIA B.	-	-	-	-	0,25	-	0,25
2503533 ZIBIBBO B.	-	0,04	0,05	-	-	0,01	0,10

**Tavola 2.17 - Aziende con arboricoltura da legno e/o boschi e relativa superficie per classe di superficie totale e zona altimetrica (superficie in ettari) - TOTALE**

CULTURE BOSCHIVE	CLASSI DI SUPERFICIE TOTALE								Totale
	Meno di 1	1 -- 2	2 -- 5	5 -- 10	10 -- 20	20 -- 50	50 -- 100	100 ed oltre	
AZIENDE									
CULTURE BOSCHIVE									
ARBORICOLTURA DA LEGNO	251	383	564	461	475	436	184	162	2.916
Pioppeti	87	212	249	220	230	248	110	103	1.459
Altra arboricoltura da legno	170	177	325	260	261	201	84	74	1.552
BOSCHI	1.055	2.071	6.322	7.660	7.240	5.355	1.476	697	31.876
Fustaie	200	353	859	982	1.008	875	273	227	4.777
<i>Conifere</i>	61	74	189	200	245	240	97	90	1.196
<i>Latifoglie</i>	61	138	403	482	527	414	122	89	2.236
<i>Miste di conifere e latifoglie</i>	86	146	298	326	272	266	83	96	1.573
Cedui	845	1.739	5.639	7.014	6.673	4.948	1.362	603	28.823
<i>Semplici</i>	378	792	2.461	3.207	3.133	2.379	650	307	13.307
<i>Composti</i>	470	952	3.231	3.906	3.668	2.694	759	329	16.009
Macchia mediterranea	23	24	59	38	43	59	19	14	279
ALTRE SUPERFICI FORESTALI									
SUPERFICI BOSCATI A TURNO BREVE	64	169	164	115	124	128	56	65	885
Alberi di Natale	6	5	6	3	8	3	1	-	32
Produzione di energia	4	4	10	14	7	11	5	5	60
Produzione per l'industria	54	160	152	98	110	115	50	61	800
SUPERFICIE INVESTITA									
CULTURE BOSCHIVE									
ARBORICOLTURA DA LEGNO	84,41	294,93	691,51	881,14	1.426,73	2.641,68	1.724,35	4.647,05	12.391,80
Pioppeti	35,93	189,20	372,52	530,40	866,83	1.875,82	1.319,07	3.634,82	8.824,59
Altra arboricoltura da legno	48,48	105,73	318,99	350,74	559,90	765,86	405,28	1.012,23	3.567,21
BOSCHI	293,18	1.166,71	7.075,34	17.374,88	31.439,72	48.068,78	25.116,49	68.253,19	198.788,29
Fustaie	44,78	176,30	766,51	1.587,88	2.599,16	4.281,65	2.288,29	14.302,14	26.046,71
<i>Conifere</i>	11,90	28,20	151,04	277,46	567,79	929,56	676,47	4.531,54	7.173,96
<i>Latifoglie</i>	13,87	71,28	341,77	757,77	1.353,20	1.994,51	1.042,57	3.055,54	8.630,51
<i>Miste di conifere e latifoglie</i>	19,01	76,82	273,70	552,65	678,17	1.357,58	569,25	6.715,06	10.242,24
Cedui	242,82	982,45	6.264,98	15.744,78	28.772,30	43.602,37	22.721,46	53.120,32	171.451,48
<i>Semplici</i>	103,60	409,68	2.574,12	6.853,80	13.486,14	21.062,48	10.946,85	26.967,90	82.404,57
<i>Composti</i>	139,22	572,77	3.690,86	8.890,98	15.286,16	22.539,89	11.774,61	26.152,42	89.046,91
Macchia mediterranea	5,58	7,96	43,85	42,22	68,26	184,76	106,74	830,73	1.290,10
ALTRE SUPERFICI FORESTALI									
SUPERFICI BOSCATI A TURNO BREVE	28,22	163,21	259,32	324,30	481,91	1.134,30	807,03	3.045,48	6.243,77
Alberi di Natale	1,35	1,79	4,37	1,70	4,14	3,53	0,01	-	16,89
Produzione di energia	1,50	1,89	7,75	10,41	9,74	33,47	8,08	117,66	190,50
Produzione per l'industria	25,37	159,53	247,20	312,19	468,03	1.097,30	798,94	2.927,82	6.036,38



**Tavola 2.17 segue - Aziende con arboricoltura da legno e/o boschi e relativa superficie per classe di superficie totale e zona altimetrica (superficie in ettari) - MONTAGNA**

CULTURE BOSCHIVE	CLASSI DI SUPERFICIE TOTALE								Totale
	Meno di 1	1 -- 2	2 -- 5	5 -- 10	10 -- 20	20 -- 50	50 -- 100	100 ed oltre	
AZIENDE									
CULTURE BOSCHIVE									
ARBORICOLTURA DA LEGNO	2	7	15	18	25	15	6	2	90
Pioppeti	1	4	6	9	6	6	1	-	33
Altra arboricoltura da legno	1	3	9	9	20	9	5	2	58
BOSCHI	431	878	2.881	3.626	3.228	2.216	480	238	13.978
Fustaie	29	71	293	421	404	370	94	96	1.778
Conifere	9	15	64	93	85	86	36	55	443
Latifoglie	14	39	189	267	285	257	65	48	1.164
Miste di conifere e latifoglie	6	19	55	76	47	44	14	30	291
Cedui	404	823	2.702	3.450	3.088	2.134	462	225	13.288
Semplici	170	365	1.188	1.592	1.546	1.157	270	139	6.427
Composti	235	458	1.539	1.904	1.598	1.040	218	107	7.099
Macchia mediterranea	1	1	3	4	2	1	-	-	12
ALTRE SUPERFICI FORESTALI									
SUPERFICI BOSCADE A TURNO BREVE	1	2	4	6	3	6	1	-	23
Alberi di Natale	1	1	2	-	1	1	1	-	7
Produzione di energia	-	1	2	6	2	4	-	-	15
Produzione per l'industria	-	-	-	-	-	1	-	-	1
SUPERFICIE INVESTITA									
CULTURE BOSCHIVE									
ARBORICOLTURA DA LEGNO	0,40	2,53	12,98	16,90	36,29	40,23	20,95	1,69	131,97
Pioppeti	0,17	0,83	0,60	5,12	7,15	23,75	3,75	-	41,37
Altra arboricoltura da legno	0,23	1,70	12,38	11,78	29,14	16,48	17,20	1,69	90,60
BOSCHI	154,55	610,38	4.083,42	10.421,27	18.419,92	26.285,17	12.044,72	43.904,73	115.924,16
Fustaie	7,85	36,52	309,23	784,49	1.208,74	1.998,94	1.081,85	10.230,14	15.657,76
Conifere	3,05	6,79	62,58	121,30	152,33	241,31	277,24	3.674,42	4.539,02
Latifoglie	3,59	19,81	187,54	499,36	850,75	1.359,93	702,79	2.039,80	5.663,57
Miste di conifere e latifoglie	1,21	9,92	59,11	163,83	205,66	397,70	101,82	4.515,92	5.455,17
Cedui	146,61	573,31	3.771,05	9.628,60	17.201,84	24.274,23	10.962,87	33.674,59	100.233,10
Semplici	58,88	232,98	1.590,68	4.251,90	8.451,92	12.890,38	6.084,65	18.222,06	51.783,45
Composti	87,73	340,33	2.180,37	5.376,70	8.749,92	11.383,85	4.878,22	15.452,53	48.449,65
Macchia mediterranea	0,09	0,55	3,14	8,18	9,34	12,00	-	-	33,30
ALTRE SUPERFICI FORESTALI									
SUPERFICI BOSCADE A TURNO BREVE	0,50	0,59	5,20	5,48	1,98	28,61	0,01	-	42,37
Alberi di Natale	0,50	0,20	3,20	-	0,04	0,60	0,01	-	4,55
Produzione di energia	-	0,39	2,00	5,48	1,94	25,01	-	-	34,82
Produzione per l'industria	-	-	-	-	-	3,00	-	-	3,00

**Tavola 2.17 segue - Aziende con arboricoltura da legno e/o boschi e relativa superficie per classe di superficie totale e zona altimetrica (superficie in ettari) - COLLINA**

COLTURE BOSCHIVE	CLASSI DI SUPERFICIE TOTALE								Totale
	Meno di 1	1 -- 2	2 -- 5	5 -- 10	10 -- 20	20 -- 50	50 -- 100	100 ed oltre	
AZIENDE									
COLTURE BOSCHIVE									
ARBORICOLTURA DA LEGNO	45	60	151	167	183	167	62	43	878
Pioppeti	7	14	44	44	48	47	25	11	240
Altra arboricoltura da legno	38	47	110	129	140	125	39	35	663
BOSCHI	453	958	2.898	3.500	3.521	2.722	832	326	15.210
Fustaie	73	146	354	388	428	360	131	74	1.954
<i>Conifere</i>	24	39	102	93	140	139	59	32	628
<i>Latifoglie</i>	21	50	127	136	153	93	33	16	629
<i>Miste di conifere e latifoglie</i>	28	58	137	167	155	153	47	33	778
Cedui	380	827	2.625	3.211	3.281	2.565	787	307	13.983
<i>Semplici</i>	177	396	1.143	1.462	1.461	1.127	333	141	6.240
<i>Composti</i>	205	436	1.508	1.799	1.889	1.499	474	177	7.987
Macchia mediterranea	8	6	26	17	12	22	8	3	102
ALTRE SUPERFICI FORESTALI									
SUPERFICI BOSCADE A TURNO BREVE	2	5	10	10	11	11	3	2	54
Alberi di Natale	1	1	1	-	1	1	-	-	5
Produzione di energia	1	1	5	5	2	2	2	1	19
Produzione per l'industria	-	3	7	5	8	8	1	1	33
SUPERFICIE INVESTITA									
COLTURE BOSCHIVE									
ARBORICOLTURA DA LEGNO	9,48	24,48	120,28	199,58	407,87	671,19	357,03	466,43	2.256,34
Pioppeti	0,75	3,21	35,80	31,09	69,16	57,09	100,78	170,16	468,04
Altra arboricoltura da legno	8,73	21,27	84,48	168,49	338,71	614,10	256,25	296,27	1.788,30
BOSCHI	99,98	433,47	2.595,17	6.331,98	12.240,01	20.449,11	12.265,50	18.233,50	72.648,72
Fustaie	14,93	66,68	289,56	618,48	1.133,58	1.837,57	1.020,51	1.935,97	6.917,28
<i>Conifere</i>	3,85	15,35	75,85	146,12	388,77	621,58	385,01	830,46	2.466,99
<i>Latifoglie</i>	4,32	23,43	90,94	184,68	370,64	473,11	266,55	340,88	1.754,55
<i>Miste di conifere e latifoglie</i>	6,76	27,90	122,77	287,68	374,17	742,88	368,95	764,63	2.695,74
Cedui	83,40	366,17	2.282,30	5.694,63	11.078,72	18.515,92	11.164,95	16.211,33	65.397,42
<i>Semplici</i>	39,47	162,45	910,97	2.454,34	4.885,43	7.978,66	4.679,59	7.918,20	29.029,11
<i>Composti</i>	43,93	203,72	1.371,33	3.240,29	6.193,29	10.537,26	6.485,36	8.293,13	36.368,31
Macchia mediterranea	1,65	0,62	23,31	18,87	27,71	95,62	80,04	86,20	334,02
ALTRE SUPERFICI FORESTALI									
SUPERFICI BOSCADE A TURNO BREVE	0,34	3,15	9,81	12,89	24,68	14,33	4,50	12,16	81,86
Alberi di Natale	0,15	0,36	0,03	-	0,40	2,60	-	-	3,54
Produzione di energia	0,19	0,30	3,70	3,03	2,24	2,00	2,00	12,00	25,46
Produzione per l'industria	-	2,49	6,08	9,86	22,04	9,73	2,50	0,16	52,86

**Tavola 2.17 segue - Aziende con arboricoltura da legno e/o boschi e relativa superficie per classe di superficie totale e zona altimetrica (superficie in ettari) - PIANURA**

CULTURE BOSCHIVE	CLASSI DI SUPERFICIE TOTALE								Totale
	Meno di 1	1 -- 2	2 -- 5	5 -- 10	10 -- 20	20 -- 50	50 -- 100	100 ed oltre	
AZIENDE									
CULTURE BOSCHIVE									
ARBORICOLTURA DA LEGNO	204	316	398	276	267	254	116	117	1.948
Pioppeti	79	194	199	167	176	195	84	92	1.186
Altra arboricoltura da legno	131	127	206	122	101	67	40	37	831
BOSCHI	171	235	543	534	491	417	164	133	2.688
Fustaie	98	136	212	173	176	145	48	57	1.045
<i>Conifere</i>	28	20	23	14	20	15	2	3	125
<i>Latifoglie</i>	26	49	87	79	89	64	24	25	443
<i>Miste di conifere e latifoglie</i>	52	69	106	83	70	69	22	33	504
Cedui	61	89	312	353	304	249	113	71	1.552
<i>Semplici</i>	31	31	130	153	126	95	47	27	640
<i>Composti</i>	30	58	184	203	181	155	67	45	923
Macchia mediterranea	14	17	30	17	29	36	11	11	165
ALTRE SUPERFICI FORESTALI									
SUPERFICI BOScate A TURNO BREVE	61	162	150	99	110	111	52	63	808
Alberi di Natale	4	3	3	3	6	1	-	-	20
Produzione di energia	3	2	3	3	3	5	3	4	26
Produzione per l'industria	54	157	145	93	102	106	49	60	766
SUPERFICIE INVESTITA									
CULTURE BOSCHIVE									
ARBORICOLTURA DA LEGNO	74,53	267,92	558,25	664,66	982,57	1.930,26	1.346,37	4.178,93	10.003,49
Pioppeti	35,01	185,16	336,12	494,19	790,52	1.794,98	1.214,54	3.464,66	8.315,18
Altra arboricoltura da legno	39,52	82,76	222,13	170,47	192,05	135,28	131,83	714,27	1.688,31
BOSCHI	38,65	122,86	396,75	621,63	779,79	1.334,50	806,27	6.114,96	10.215,41
Fustaie	22,00	73,10	167,72	184,91	256,84	445,14	185,93	2.136,03	3.471,67
<i>Conifere</i>	5,00	6,06	12,61	10,04	26,69	66,67	14,22	26,66	167,95
<i>Latifoglie</i>	5,96	28,04	63,29	73,73	131,81	161,47	73,23	674,86	1.212,39
<i>Miste di conifere e latifoglie</i>	11,04	39,00	91,82	101,14	98,34	217,00	98,48	1.434,51	2.091,33
Cedui	12,81	42,97	211,63	421,55	491,74	812,22	593,64	3.234,40	5.820,96
<i>Semplici</i>	5,25	14,25	72,47	147,56	148,79	193,44	182,61	827,64	1.592,01
<i>Composti</i>	7,56	28,72	139,16	273,99	342,95	618,78	411,03	2.406,76	4.228,95
Macchia mediterranea	3,84	6,79	17,40	15,17	31,21	77,14	26,70	744,53	922,78
ALTRE SUPERFICI FORESTALI									
SUPERFICI BOScate A TURNO BREVE	27,38	159,47	244,31	305,93	455,25	1.091,36	802,52	3.033,32	6.119,54
Alberi di Natale	0,70	1,23	1,14	1,70	3,70	0,33	-	-	8,80
Produzione di energia	1,31	1,20	2,05	1,90	5,56	6,46	6,08	105,66	130,22
Produzione per l'industria	25,37	157,04	241,12	302,33	445,99	1.084,57	796,44	2.927,66	5.980,52

Tavola 2.18 - Aziende che attuano la gestione dei boschi per tipo di intervento e forma giuridica

FORME GIURIDICHE	Totale aziende con interventi boschivi	TIPI DI INTERVENTO						Altri interventi
		MANUTENZIONE E/O RIPULITURA				Taglio periodico	Migliora- mento	
		Strade	Fasce parafuoco	Sottobosco	Altro			
INTERVENTO DI MANODOPERA AZIENDALE								
FORME GIURIDICHE								
Azienda individuale	24.022	2.400	362	6.763	349	19.986	491	256
Comunanza o affittanza collettiva	42	4	2	15	1	34	3	3
Società di persone e di capitali	1.249	188	32	527	33	892	54	37
<i>Semplice</i>	1.076	154	24	432	26	801	43	26
<i>In nome collettivo</i>	35	9	2	11	-	22	2	2
<i>A responsabilità limitata</i>	78	18	3	50	5	40	5	3
<i>In accomandita semplice</i>	39	3	2	24	1	18	3	3
<i>In accomandita per azioni</i>	1	-	-	-	-	1	-	-
<i>Per azioni</i>	16	4	1	9	1	7	1	2
<i>Altro tipo</i>	4	-	-	1	-	3	-	1
Società cooperativa	70	20	3	26	1	46	4	6
Associazione di produttori	-	-	-	-	-	-	-	-
Ente pubblico	52	13	1	19	3	33	5	1
<i>Stato</i>	5	1	1	5	1	2	1	-
<i>Regione</i>	1	-	-	-	-	1	-	-
<i>Provincia</i>	-	-	-	-	-	-	-	-
<i>Comune</i>	18	6	-	6	-	12	2	-
<i>Comunità Montana</i>	-	-	-	-	-	-	-	-
<i>Altro</i>	28	6	-	8	2	18	2	1
Altra forma giuridica	44	5	2	19	3	27	1	1
<i>Consorzio</i>	14	3	-	4	-	10	-	-
<i>Altro tipo forma giuridica</i>	30	2	2	15	3	17	1	1
TOTALE	25.479	2.630	402	7.369	390	21.018	558	304
INTERVENTO DI IMPRESA ESTERNA								
FORME GIURIDICHE								
Azienda individuale	988	142	19	315	35	677	57	45
Comunanza o affittanza collettiva	9	2	1	7	2	2	-	-
Società di persone e di capitali	125	24	9	56	15	53	14	18
<i>Semplice</i>	60	12	4	24	4	29	6	8
<i>In nome collettivo</i>	3	-	-	-	1	2	-	-
<i>A responsabilità limitata</i>	35	6	2	20	5	13	6	3
<i>In accomandita semplice</i>	11	1	-	3	3	4	1	3
<i>In accomandita per azioni</i>	-	-	-	-	-	-	-	-
<i>Per azioni</i>	10	3	1	7	1	4	1	2
<i>Altro tipo</i>	6	2	2	2	1	1	-	2
Società cooperativa	6	-	-	3	1	3	1	-
Associazione di produttori	-	-	-	-	-	-	-	-
Ente pubblico	25	8	2	12	3	13	7	2
<i>Stato</i>	1	-	-	1	-	1	1	-
<i>Regione</i>	2	1	1	2	1	2	2	1
<i>Provincia</i>	-	-	-	-	-	-	-	-
<i>Comune</i>	13	4	-	6	1	7	1	-
<i>Comunità Montana</i>	-	-	-	-	-	-	-	-
<i>Altro</i>	9	3	1	3	1	3	3	1
Altra forma giuridica	24	16	1	9	1	19	10	-
<i>Consorzio</i>	5	1	-	3	1	4	2	-
<i>Altro tipo forma giuridica</i>	19	15	1	6	-	15	8	-
TOTALE	1.177	192	32	402	57	767	89	65

**Tavola 2.19 - Aziende che attuano la gestione dei boschi per tipo di intervento, classe di superficie totale, forma di conduzione e zona altimetrica**

CLASSI DI SUPERFICIE TOTALE FORME DI CONDUZIONE ZONE ALTIMETRICHE	Totale aziende con interventi boschivi	TIPI DI INTERVENTO						
		MANUTENZIONE E/O RIPULITURA				Taglio periodico	Migliora- mento	Altri interventi
		Strade	Fasce parafuoco	Sottobosco	Altro			
INTERVENTO DI MANODOPERA AZIENDALE								
CLASSI DI SUPERFICIE TOTALE (in ettari)								
Meno di 1 ettaro	816	35	8	339	21	569	17	16
1 -- 2	1.600	99	14	609	39	1.181	29	25
2 -- 3	1.633	130	22	557	20	1.297	31	17
3 -- 5	3.198	260	44	945	41	2.604	61	38
5 -- 10	6.132	515	93	1.635	79	5.207	114	44
10 -- 20	5.907	664	95	1.518	75	5.007	116	56
20 -- 30	2.423	341	37	620	36	2.070	53	28
30 -- 50	2.055	277	38	548	34	1.746	53	22
50 -- 100	1.188	182	29	391	28	951	40	37
100 ed oltre	527	127	22	207	17	386	44	21
TOTALE	25.479	2.630	402	7.369	390	21.018	558	304
FORME DI CONDUZIONE								
Conduzione diretta del coltivatore	24.616	2.490	369	7.019	352	20.443	516	278
Con solo manodopera familiare	22.968	2.290	344	6.399	316	19.237	450	240
Con manodopera familiare prevalente	1.269	149	17	452	26	953	53	29
Con manodopera extrafamiliare prevalente	379	51	8	168	10	253	13	9
Conduzione con salariati	824	135	33	338	38	545	42	26
Conduzione a colonia parziaria appoderata	19	3	-	4	-	16	-	-
Altra forma di conduzione	20	2	-	8	-	14	-	-
TOTALE	25.479	2.630	402	7.369	390	21.018	558	304
ZONE ALTIMETRICHE								
Montagna	11.877	1.178	53	2.298	76	10.722	177	30
Collina	11.315	1.128	278	7.182	163	9.349	226	134
Pianura	2.287	324	71	1.480	151	947	155	140
TOTALE	25.479	2.630	402	7.369	390	21.018	558	304
INTERVENTO DI IMPRESA ESTERNA								
CLASSI DI SUPERFICIE TOTALE (in ettari)								
Meno di 1 ettaro	43	5	1	18	3	28	1	3
1 -- 2	73	8	-	28	4	43	2	3
2 -- 3	79	8	1	32	2	52	3	8
3 -- 5	126	6	-	47	8	78	6	13
5 -- 10	240	28	3	79	6	159	14	14
10 -- 20	247	45	5	86	13	158	14	8
20 -- 30	89	13	1	26	4	59	3	5
30 -- 50	85	16	3	25	5	56	11	1
50 -- 100	94	25	11	23	5	68	7	4
100 ed oltre	101	38	7	38	7	66	28	6
TOTALE	1.177	192	32	402	57	767	89	65
FORME DI CONDUZIONE								
Conduzione diretta del coltivatore	786	114	22	230	26	527	45	40
Con solo manodopera familiare	668	96	13	184	22	447	39	30
Con manodopera familiare prevalente	75	10	4	23	3	53	4	7
Con manodopera extrafamiliare prevalente	43	8	5	23	1	27	2	3
Conduzione con salariati	381	68	10	168	31	232	37	25
Conduzione a colonia parziaria appoderata	-	-	-	-	-	-	-	-
Altra forma di conduzione	10	10	-	4	-	8	7	-
TOTALE	1.177	192	32	402	57	767	89	65
ZONE ALTIMETRICHE								
Montagna	484	68	10	123	4	397	23	9
Collina	463	90	11	178	23	269	45	25
Pianura	230	34	11	101	30	101	21	31
TOTALE	1.177	192	32	402	57	767	89	65

**Tavola 2.20 - Aziende con superficie irrigabile per classe di superficie irrigabile, classe di superficie totale, classe di superficie agricola utilizzata (SAU) e zona altimetrica (superficie in ettari)**

CLASSI DI SUPERFICIE TOTALE		CLASSI DI SUPERFICIE IRRIGABILE								Totale
CLASSI DI SAU ZONE ALTIMETRICHE	Meno di 1	1 -- 2	2 -- 5	5 -- 10	10 -- 20	20 -- 50	50--100	100 ed oltre		
AZIENDE										
CLASSI DI SUPERFICIE TOTALE										
Meno di 1 ettaro	3.860	-	-	-	-	-	-	-	3.860	
1 -- 2	2.000	3.156	-	-	-	-	-	-	5.156	
2 -- 3	673	1.312	2.290	-	-	-	-	-	4.275	
3 -- 5	685	579	5.386	-	-	-	-	-	6.650	
5 -- 10	606	469	2.416	6.671	-	-	-	-	10.162	
10 -- 20	375	215	761	2.114	5.683	-	-	-	9.148	
20 -- 30	94	71	193	264	1.150	1.978	-	-	3.750	
30 -- 50	78	44	120	160	264	2.338	-	-	3.004	
50 -- 100	34	18	47	59	120	549	1.115	-	1.942	
100 ed oltre	9	6	14	18	26	67	161	510	811	
TOTALE	8.414	5.870	11.227	9.286	7.243	4.932	1.276	510	48.758	
CLASSI DI SAU										
Senza superficie	49	30	36	21	8	12	1	5	162	
Meno di 1 ettaro	5.252	31	22	4	-	-	-	-	5.309	
1 -- 2	1.041	4.230	20	5	-	-	-	-	5.296	
2 -- 3	613	439	3.378	4	1	3	-	-	4.438	
3 -- 5	612	482	5.592	12	4	1	-	-	6.703	
5 -- 10	476	381	1.292	7.803	15	4	1	1	9.973	
10 -- 20	251	183	620	1.057	6.403	10	-	2	8.526	
20 -- 30	57	59	148	221	515	2.399	1	-	3.400	
30 -- 50	38	21	83	107	196	2.202	4	-	2.651	
50 -- 100	22	12	26	42	88	252	1.191	4	1.637	
100 ed oltre	3	2	10	10	13	49	78	498	663	
TOTALE	8.414	5.870	11.227	9.286	7.243	4.932	1.276	510	48.758	
ZONE ALTIMETRICHE										
Montagna	389	22	20	14	16	4	2	-	467	
Collina	1.601	940	1.449	943	757	531	125	59	6.405	
Pianura	6.424	4.908	9.758	8.329	6.470	4.397	1.149	451	41.886	
TOTALE	8.414	5.870	11.227	9.286	7.243	4.932	1.276	510	48.758	
SUPERFICIE IRRIGABILE										
CLASSI DI SUPERFICIE TOTALE										
Meno di 1 ettaro	1.504,61	-	-	-	-	-	-	-	1.504,61	
1 -- 2	1.047,39	4.201,31	-	-	-	-	-	-	5.248,70	
2 -- 3	227,89	2.122,26	5.288,79	-	-	-	-	-	7.638,94	
3 -- 5	237,98	810,46	18.243,57	-	-	-	-	-	19.292,01	
5 -- 10	167,40	636,43	9.221,76	44.841,78	-	-	-	-	54.867,37	
10 -- 20	100,92	300,43	2.516,19	17.070,84	76.339,93	-	-	-	96.328,31	
20 -- 30	23,27	92,66	615,92	1.899,38	18.864,41	46.546,34	-	-	68.041,98	
30 -- 50	17,01	57,27	402,04	1.131,76	3.771,49	79.129,35	-	-	84.508,92	
50 -- 100	7,17	24,74	147,26	422,76	1.712,33	21.466,62	72.584,61	-	96.365,49	
100 ed oltre	1,93	8,35	46,40	119,07	340,49	1.982,07	12.806,35	116.471,91	131.776,57	
TOTALE	3.335,57	8.253,91	36.481,93	65.485,59	101.028,65	149.124,38	85.390,96	116.471,91	565.572,90	
CLASSI DI SAU										
Senza superficie	25,62	41,41	114,00	136,59	100,94	359,61	54,00	912,36	1.744,53	
Meno di 1 ettaro	2.322,64	43,32	65,52	27,44	-	-	-	-	2.458,92	
1 -- 2	352,19	5.992,32	55,88	33,58	-	-	-	-	6.433,97	
2 -- 3	195,80	618,25	8.199,15	22,46	13,20	112,27	-	-	9.161,13	
3 -- 5	193,99	667,60	20.772,24	73,97	47,56	29,00	-	-	21.784,36	
5 -- 10	141,03	513,55	4.361,26	54.808,62	178,61	115,16	75,50	131,51	60.325,24	
10 -- 20	72,29	252,22	2.042,32	7.670,24	88.928,19	253,94	-	395,03	99.614,23	
20 -- 30	16,23	78,30	483,55	1.575,63	7.572,67	58.141,72	62,00	-	67.930,10	
30 -- 50	10,13	28,05	272,34	773,96	2.783,29	80.040,56	261,21	-	84.169,54	
50 -- 100	4,66	16,49	83,15	297,59	1.232,56	8.599,10	79.270,94	588,83	90.093,32	
100 ed oltre	0,99	2,40	32,52	65,51	171,63	1.473,02	5.667,31	114.444,18	121.857,56	
TOTALE	3.335,57	8.253,91	36.481,93	65.485,59	101.028,65	149.124,38	85.390,96	116.471,91	565.572,90	
ZONE ALTIMETRICHE										
Montagna	32,67	28,88	62,79	90,76	209,96	93,43	102,36	-	620,85	
Collina	616,11	1.289,30	4.583,67	6.459,09	10.357,01	16.380,09	8.266,28	9.001,92	56.953,47	
Pianura	2.686,79	6.935,73	31.835,47	58.935,74	90.461,68	132.650,86	77.022,32	107.469,99	507.998,58	
TOTALE	3.335,57	8.253,91	36.481,93	65.485,59	101.028,65	149.124,38	85.390,96	116.471,91	565.572,90	

**Tavola 2.21 - Aziende che praticano l'irrigazione e relativa superficie irrigata per classe di superficie irrigata, classe di superficie totale, classe di superficie agricola utilizzata (SAU) e zona altimetrica (superficie in ettari)**

CLASSI DI SUPERFICIE IRRIGATA									
CLASSI DI SUPERFICIE TOTALE									Totale
CLASSI DI SAU									
ZONE ALTIMETRICHE	Meno di 1	1 -- 2	2 -- 5	5 -- 10	10 -- 20	20 -- 50	50 -- 100	100 ed oltre	
AZIENDE									
CLASSI DI SUPERFICIE TOTALE									
Meno di 1 ettaro	2.105	-	-	-	-	-	-	-	2.105
1 -- 2	1.748	1.256	-	-	-	-	-	-	3.004
2 -- 3	929	1.017	743	-	-	-	-	-	2.689
3 -- 5	1.060	1.055	2.337	-	-	-	-	-	4.452
5 -- 10	965	1.029	2.965	2.196	-	-	-	-	7.155
10 -- 20	529	597	1.862	2.365	1.536	-	-	-	6.889
20 -- 30	146	172	527	716	1.084	314	-	-	2.959
30 -- 50	102	93	248	449	711	863	-	-	2.466
50 -- 100	40	39	112	176	318	729	235	-	1.649
100 ed oltre	14	11	27	47	72	155	216	145	687
TOTALE	7.638	5.269	8.821	5.949	3.721	2.061	451	145	34.055
CLASSI DI SAU									
Senza superficie	15	13	12	6	2	8	1	1	58
Meno di 1 ettaro	2.894	14	7	1	-	-	-	-	2.916
1 -- 2	1.411	1.746	7	2	-	-	-	-	3.166
2 -- 3	906	813	1.140	-	1	1	-	-	2.861
3 -- 5	999	961	2.566	-	1	-	-	-	4.527
5 -- 10	811	946	2.744	2.660	3	3	1	-	7.168
10 -- 20	418	528	1.597	2.111	1.816	1	-	1	6.472
20 -- 30	94	155	448	628	963	418	-	-	2.706
30 -- 50	57	62	197	372	628	885	2	-	2.203
50 -- 100	26	24	82	134	259	619	261	-	1.405
100 ed oltre	7	7	21	35	48	126	186	143	573
TOTALE	7.638	5.269	8.821	5.949	3.721	2.061	451	145	34.055
ZONE ALTIMETRICHE									
Montagna	248	19	17	5	7	5	1	-	302
Collina	1.462	817	1.043	618	422	256	66	21	4.705
Pianura	5.928	4.433	7.761	5.326	3.292	1.800	384	124	29.048
TOTALE	7.638	5.269	8.821	5.949	3.721	2.061	451	145	34.055
SUPERFICIE IRRIGATA									
CLASSI DI SUPERFICIE TOTALE									
Meno di 1 ettaro	716,28	-	-	-	-	-	-	-	716,28
1 -- 2	843,51	1.638,60	-	-	-	-	-	-	2.482,11
2 -- 3	409,74	1.514,83	1.705,63	-	-	-	-	-	3.630,20
3 -- 5	480,10	1.500,16	7.301,00	-	-	-	-	-	9.281,26
5 -- 10	407,58	1.448,95	10.071,25	13.980,38	-	-	-	-	25.908,16
10 -- 20	208,41	837,21	6.265,92	17.194,62	19.376,88	-	-	-	43.883,04
20 -- 30	52,73	239,81	1.735,62	5.241,47	15.695,16	7.190,26	-	-	30.155,05
30 -- 50	28,59	125,54	822,04	3.289,62	10.303,21	24.579,43	-	-	39.148,43
50 -- 100	12,27	54,06	365,60	1.285,17	4.612,84	24.642,35	14.317,42	-	45.289,71
100 ed oltre	4,36	17,11	88,56	345,02	1.007,76	5.065,97	15.743,54	29.610,88	51.883,20
TOTALE	3.163,57	7.376,27	28.355,62	41.336,28	50.995,85	61.478,01	30.060,96	29.610,88	252.377,44
CLASSI DI SAU									
Senza superficie	7,57	17,23	34,35	44,32	32,12	236,85	54,00	208,28	634,72
Meno di 1 ettaro	1.127,74	17,98	19,36	9,00	-	-	-	-	1.174,08
1 -- 2	609,28	2.402,99	19,33	10,50	-	-	-	-	3.042,10
2 -- 3	389,62	1.154,31	2.746,50	-	13,20	22,99	-	-	4.326,62
3 -- 5	439,59	1.372,19	8.486,35	-	11,10	-	-	-	10.309,23
5 -- 10	351,84	1.330,27	9.226,62	17.505,87	35,00	93,65	72,50	-	28.615,75
10 -- 20	172,09	736,24	5.347,46	15.198,90	23.488,74	27,67	-	214,83	45.185,93
20 -- 30	36,92	214,36	1.496,55	4.594,25	13.903,16	9.783,78	-	-	30.029,02
30 -- 50	18,60	86,70	641,96	2.738,22	9.059,66	26.033,10	110,99	-	38.689,23
50 -- 100	7,50	32,84	268,35	974,92	3.768,79	21.130,05	16.153,17	-	42.335,62
100 ed oltre	2,82	11,16	68,79	260,30	684,08	4.149,92	13.670,30	29.187,77	48.035,14
TOTALE	3.163,57	7.376,27	28.355,62	41.336,28	50.995,85	61.478,01	30.060,96	29.610,88	252.377,44
ZONE ALTIMETRICHE									
Montagna	29,57	25,20	55,46	34,39	94,14	123,43	50,00	-	412,19
Collina	561,39	1.119,20	3.287,30	4.243,98	5.751,54	7.713,69	4.480,17	3.071,78	30.229,05
Pianura	2.572,61	6.231,87	25.012,86	37.057,91	45.150,17	53.640,89	25.530,79	26.539,10	221.736,20
TOTALE	3.163,57	7.376,27	28.355,62	41.336,28	50.995,85	61.478,01	30.060,96	29.610,88	252.377,44

**Tavola 2.22 - Aziende per principali coltivazioni irrigate e relativa superficie irrigata per classe di superficie agricola utilizzata (SAU), classe di superficie irrigata e zona altimetrica (superficie in ettari)**

CLASSI DI SAU CLASSI DI SUPERFICIE IRRIGATA ZONE ALTIMETRICHE	COLTIVAZIONI IRRIGATE											
	Frumento	Granoturco da granello	Patata	Barbabie- tola da zucchero	Girasole	Soia	Ortive	Foraggiere avvicen- date	Vite	Agrumi	Fruttiferi	Altre coltivazioni
AZIENDE												
CLASSI DI SAU												
Senza superficie	-	-	-	-	-	-	-	-	-	-	-	58
Meno di 1 ettaro	23	80	72	14	1	1	681	68	774	-	825	870
1 -- 2	63	156	129	39	-	10	744	138	898	-	1.169	786
2 -- 3	57	172	161	77	2	8	659	114	797	-	1.222	679
3 -- 5	92	414	239	202	2	39	951	221	1.202	-	2.155	976
5 -- 10	196	1.088	399	559	6	169	1.235	542	1.934	-	3.531	1.401
10 -- 20	219	1.744	365	853	16	289	1.329	841	1.421	-	2.647	1.396
20 -- 30	93	908	165	480	6	198	707	535	466	-	834	634
30 -- 50	70	894	110	484	10	148	640	536	280	-	514	576
50 -- 100	45	633	60	365	6	113	439	420	156	-	293	425
100 ed oltre	32	279	15	177	10	94	168	146	42	-	140	214
<b>TOTALE</b>	<b>890</b>	<b>6.368</b>	<b>1.715</b>	<b>3.250</b>	<b>59</b>	<b>1.069</b>	<b>7.553</b>	<b>3.561</b>	<b>7.970</b>	-	<b>13.330</b>	<b>8.015</b>
CLASSI DI SUPERFICIE IRRIGATA												
Meno di 1 ettaro	129	705	733	227	4	16	2.983	415	3.603	-	3.058	3.564
1 -- 2	210	992	348	677	9	102	1.301	504	2.019	-	2.596	1.308
2 -- 5	332	2.034	422	1.305	27	434	1.489	870	1.827	-	4.478	1.727
5 -- 10	134	1.415	144	623	11	284	804	680	407	-	2.216	786
10 -- 20	58	768	58	304	4	143	567	616	88	-	758	388
20 -- 30	21	361	10	101	2	66	344	388	23	-	197	196
50 -- 100	5	70	-	5	1	16	54	71	3	-	18	32
100 ed oltre	1	23	-	8	1	8	11	17	-	-	9	14
<b>TOTALE</b>	<b>890</b>	<b>6.368</b>	<b>1.715</b>	<b>3.250</b>	<b>59</b>	<b>1.069</b>	<b>7.553</b>	<b>3.561</b>	<b>7.970</b>	-	<b>13.330</b>	<b>8.015</b>
ZONE ALTIMETRICHE												
Montagna	2	7	9	-	-	-	10	17	10	-	23	244
Collina	130	589	150	205	7	42	686	827	1.146	-	1.580	1.308
Pianura	758	5.772	1.556	3.045	52	1.027	6.857	2.717	6.814	-	11.727	6.463
<b>TOTALE</b>	<b>890</b>	<b>6.368</b>	<b>1.715</b>	<b>3.250</b>	<b>59</b>	<b>1.069</b>	<b>7.553</b>	<b>3.561</b>	<b>7.970</b>	-	<b>13.330</b>	<b>8.015</b>
SUPERFICIE IRRIGATA												
CLASSI DI SAU												
Senza superficie	-	-	-	-	-	-	-	-	-	-	-	634,72
Meno di 1 ettaro	12,34	37,14	11,06	10,35	0,05	0,95	199,22	27,51	281,43	-	357,64	236,39
1 -- 2	64,68	155,16	39,65	32,53	-	12,95	451,54	124,90	680,27	-	1.049,60	430,82
2 -- 3	77,43	221,00	72,73	81,31	3,30	14,22	550,06	151,33	838,87	-	1.749,42	566,94
3 -- 5	155,00	798,42	183,61	277,39	4,31	115,96	1.093,83	388,26	1.595,74	-	4.589,36	1.107,35
5 -- 10	468,77	3.048,55	587,65	1.070,85	22,22	616,76	2.480,34	1.660,00	3.469,54	-	12.219,64	2.971,43
10 -- 20	760,36	7.745,65	912,47	2.553,50	53,94	1.317,23	4.715,54	4.782,85	3.378,67	-	13.959,56	5.006,16
20 -- 30	529,12	5.768,47	684,99	2.150,85	14,43	1.201,15	4.334,74	4.693,54	1.620,18	-	5.833,01	3.198,54
30 -- 50	516,89	8.416,96	731,72	3.086,85	36,98	1.150,61	7.063,25	7.433,51	1.160,50	-	4.930,88	4.161,08
50 -- 100	590,60	9.425,22	479,81	4.011,51	30,79	1.444,65	8.586,32	8.943,39	806,43	-	3.544,91	4.471,99
100 ed oltre	915,75	11.891,07	137,02	4.334,45	321,20	3.543,39	6.893,10	7.957,56	459,03	-	3.773,27	7.809,30
<b>TOTALE</b>	<b>4.090,94</b>	<b>47.507,64</b>	<b>3.840,71</b>	<b>17.609,59</b>	<b>487,22</b>	<b>9.417,87</b>	<b>36.367,94</b>	<b>36.162,85</b>	<b>14.290,66</b>	-	<b>52.007,29</b>	<b>30.594,72</b>
CLASSI DI SUPERFICIE IRRIGATA												
Meno di 1 ettaro	75,26	390,37	266,07	144,75	0,62	10,41	1.200,11	223,53	1.546,93	-	1.505,82	951,61
1 -- 2	287,07	1.358,13	456,69	934,99	12,30	149,01	1.756,08	702,79	2.734,67	-	3.604,18	1.808,40
2 -- 5	1.001,98	6.579,97	1.212,98	4.081,14	73,55	1.441,67	4.569,68	2.754,80	5.402,64	-	14.102,83	5.310,83
5 -- 10	883,48	9.756,83	974,92	4.232,09	76,14	1.967,23	5.545,02	4.797,87	2.643,03	-	14.884,29	5.369,17
10 -- 20	779,75	10.439,80	704,55	3.996,43	57,52	1.889,81	7.851,19	8.454,72	1.109,00	-	9.876,16	5.224,57
20 -- 30	652,85	10.356,98	225,50	2.737,06	84,54	1.888,79	10.003,44	11.372,18	652,36	-	5.553,51	5.840,05
50 -- 100	306,45	4.545,27	-	342,32	68,40	1.050,20	3.253,61	4.671,04	202,03	-	1.293,28	2.210,06
100 ed oltre	104,10	4.080,29	-	1.140,81	114,15	1.020,75	2.188,81	3.185,92	-	-	1.187,22	3.880,03
<b>TOTALE</b>	<b>4.090,94</b>	<b>47.507,64</b>	<b>3.840,71</b>	<b>17.609,59</b>	<b>487,22</b>	<b>9.417,87</b>	<b>36.367,94</b>	<b>36.162,85</b>	<b>14.290,66</b>	-	<b>52.007,29</b>	<b>30.594,72</b>
ZONE ALTIMETRICHE												
Montagna	12,43	13,04	13,27	-	-	-	2,94	240,93	11,07	-	40,70	77,81
Collina	573,95	4.154,04	454,21	1.391,92	66,12	424,98	5.923,58	8.039,65	1.613,77	-	4.360,57	3.226,26
Pianura	3.504,56	43.340,56	3.373,23	16.217,67	421,10	8.992,89	30.441,42	27.882,27	12.665,82	-	47.606,02	27.290,65
<b>TOTALE</b>	<b>4.090,94</b>	<b>47.507,64</b>	<b>3.840,71</b>	<b>17.609,59</b>	<b>487,22</b>	<b>9.417,87</b>	<b>36.367,94</b>	<b>36.162,85</b>	<b>14.290,66</b>	-	<b>52.007,29</b>	<b>30.594,72</b>



**Tavola 2.23 - Aziende che praticano l'irrigazione per tipo di approvvigionamento dell'acqua irrigua, classe di superficie totale e classe di superficie agricola utilizzata (SAU)**

CLASSI DI SUPERFICIE TOTALE CLASSI DI SAU	TIPI DI APPROVVIGIONAMENTO							GESTIONE DELL'ACQUA IRRIGUA			
	Totale	Da corsi d'acqua superficiali	Da laghi naturali e laghetti artificiali	Da acquedotto	Da acque sotterranee	Diretto da impianto di depurazione	Raccolta acque pluviali	Autonoma	Da consorzi di irrigazione e di bonifica	Da altre aziende agricole	In altra forma
CLASSI DI SUPERFICIE TOTALE (in ettari)											
Meno di 1 ettaro	2.105	772	55	174	1.139	13	45	1.114	741	28	248
1 -- 2	3.004	1.329	181	147	1.455	20	73	1.451	1.239	55	315
2 -- 3	2.689	1.221	211	83	1.297	14	60	1.341	1.143	36	235
3 -- 5	4.452	2.281	398	112	1.889	20	97	2.025	2.130	63	356
5 -- 10	7.155	4.352	567	201	2.472	28	121	2.800	4.068	88	488
10 -- 20	6.889	4.646	582	183	2.037	20	115	2.358	4.370	102	464
20 -- 30	2.959	2.118	264	65	870	8	38	991	2.009	45	191
30 -- 50	2.466	1.675	289	65	844	5	38	912	1.658	42	164
50 -- 100	1.649	1.127	193	42	666	8	24	707	1.106	26	98
100 ed oltre	687	517	101	21	264	11	7	286	498	11	48
<b>TOTALE</b>	<b>34.055</b>	<b>20.038</b>	<b>2.841</b>	<b>1.093</b>	<b>12.933</b>	<b>147</b>	<b>618</b>	<b>13.985</b>	<b>18.962</b>	<b>496</b>	<b>2.607</b>
CLASSI DI SAU (in ettari)											
Senza superficie	58	45	-	3	11	-	1	8	47	-	4
Meno di 1 ettaro	2.916	1.106	102	241	1.514	19	74	1.518	1.051	43	351
1 -- 2	3.166	1.407	229	133	1.529	18	79	1.544	1.296	52	330
2 -- 3	2.861	1.295	255	95	1.354	14	81	1.456	1.213	41	229
3 -- 5	4.527	2.404	402	125	1.835	20	94	2.009	2.206	62	381
5 -- 10	7.168	4.453	601	178	2.382	27	115	2.730	4.158	83	496
10 -- 20	6.472	4.477	539	153	1.872	22	98	2.134	4.231	102	412
20 -- 30	2.706	1.900	246	67	834	5	29	936	1.823	39	166
30 -- 50	2.203	1.537	240	43	783	6	25	814	1.535	39	126
50 -- 100	1.405	972	151	36	594	6	19	603	970	25	77
100 ed oltre	573	442	76	19	225	10	3	233	432	10	35
<b>TOTALE</b>	<b>34.055</b>	<b>20.038</b>	<b>2.841</b>	<b>1.093</b>	<b>12.933</b>	<b>147</b>	<b>618</b>	<b>13.985</b>	<b>18.962</b>	<b>496</b>	<b>2.607</b>

**Tavola 2.24 - Aziende che praticano l'irrigazione per tipo di approvvigionamento dell'acqua irrigua, forma di conduzione e zona altimetrica**

FORME DI CONDUZIONE ZONE ALTIMETRICHE	TIPI DI APPROVVIGIONAMENTO							GESTIONE DELL'ACQUA IRRIGUA			
	Totale	Da corsi d'acqua superficiali	Da laghi naturali e laghetti artificiali	Da acquedotto	Da acque sotter- ranee	Diretto da impianto di depura- zione	Raccolta acque pluviali	Autonoma	Da consorzi di irrigazione e di bonifica	Da altre aziende agricole	In altra forma
<b>FORME DI CONDUZIONE</b>											
Conduzione diretta del coltivatore	32.581	19.107	2.697	1.034	12.407	136	599	13.422	18.076	473	2.489
<i>Con solo manodopera familiare</i>	<i>26.040</i>	<i>14.710</i>	<i>2.101</i>	<i>885</i>	<i>10.034</i>	<i>110</i>	<i>502</i>	<i>10.850</i>	<i>13.897</i>	<i>390</i>	<i>2.098</i>
<i>Con manodopera familiare prevalente</i>	<i>5.560</i>	<i>3.761</i>	<i>491</i>	<i>129</i>	<i>1.959</i>	<i>16</i>	<i>71</i>	<i>2.124</i>	<i>3.580</i>	<i>71</i>	<i>325</i>
<i>Con manodopera extrafamiliare prevalente</i>	<i>981</i>	<i>636</i>	<i>105</i>	<i>20</i>	<i>414</i>	<i>10</i>	<i>26</i>	<i>448</i>	<i>599</i>	<i>12</i>	<i>66</i>
Conduzione con salariati	1.440	912	140	57	515	11	19	547	872	23	114
Conduzione a colonia parziaria appoderata	29	18	4	1	7	-	-	12	13	-	4
Altra forma di conduzione	5	1	-	1	4	-	-	4	1	-	-
<b>TOTALE</b>	<b>34.055</b>	<b>20.038</b>	<b>2.841</b>	<b>1.093</b>	<b>12.933</b>	<b>147</b>	<b>618</b>	<b>13.985</b>	<b>18.962</b>	<b>496</b>	<b>2.607</b>
<b>ZONE ALTIMETRICHE</b>											
Montagna	302	57	29	98	73	-	71	206	4	5	88
Collina	4.705	2.185	1.165	235	1.665	12	177	2.406	1.835	77	733
Pianura	29.048	17.796	1.647	760	11.195	135	370	11.373	17.123	414	1.786
<b>TOTALE</b>	<b>34.055</b>	<b>20.038</b>	<b>2.841</b>	<b>1.093</b>	<b>12.933</b>	<b>147</b>	<b>618</b>	<b>13.985</b>	<b>18.962</b>	<b>496</b>	<b>2.607</b>

**Tavola 2.25 - Aziende per sistema di irrigazione e relativa superficie irrigata per classe di superficie agricola utilizzata (SAU),  
classe di superficie irrigata e zona altimetrica (superficie in ettari)**

CLASSI DI SAU CLASSI DI SUPERFICIE IRRIGATA ZONE ALTIMETRICHE	SISTEMI DI IRRIGAZIONE					
	Scorrimento superficiale ed infiltrazione laterale	Sommersione	Aspersione (a pioggia)	Microirrigazione	Goccia	Altro
AZIENDE						
CLASSI DI SAU						
Senza superficie	28	-	21	1	4	5
Meno di 1 ettaro	934	9	1.289	144	416	319
1 -- 2	969	4	1.487	184	557	339
2 -- 3	740	12	1.441	189	551	328
3 -- 5	1.068	19	2.357	345	974	458
5 -- 10	1.543	72	3.935	465	1.777	590
10 -- 20	1.357	135	4.223	313	1.373	394
20 -- 30	518	57	2.069	115	435	134
30 -- 50	467	57	1.774	76	295	96
50 -- 100	317	45	1.168	55	195	56
100 ed oltre	150	39	480	28	87	22
<b>TOTALE</b>	<b>8.091</b>	<b>449</b>	<b>20.244</b>	<b>1.915</b>	<b>6.664</b>	<b>2.741</b>
CLASSI DI SUPERFICIE IRRIGATA						
Meno di 1 ettaro	2.298	30	4.207	652	1.397	1.444
1 -- 2	1.593	17	2.973	346	1.178	395
2 -- 5	2.080	102	5.177	572	2.093	560
5 -- 10	1.103	135	3.551	239	1.283	231
10 -- 20	636	88	2.400	71	524	72
20 -- 50	295	54	1.532	31	167	27
50 -- 100	62	15	315	3	14	7
100 ed oltre	24	8	89	1	8	5
<b>TOTALE</b>	<b>8.091</b>	<b>449</b>	<b>20.244</b>	<b>1.915</b>	<b>6.664</b>	<b>2.741</b>
ZONE ALTIMETRICHE						
Montagna	9	3	122	4	27	141
Collina	1.553	14	2.378	200	888	305
Pianura	6.529	432	17.744	1.711	5.749	2.295
<b>TOTALE</b>	<b>8.091</b>	<b>449</b>	<b>20.244</b>	<b>1.915</b>	<b>6.664</b>	<b>2.741</b>
SUPERFICIE IRRIGATA						
CLASSI DI SAU						
Senza superficie	434,26	-	177,96	0,41	6,26	15,83
Meno di 1 ettaro	420,89	2,92	444,64	61,39	184,08	75,13
1 -- 2	979,11	2,83	1.244,93	151,39	555,80	164,91
2 -- 3	1.144,11	8,63	1.925,31	210,91	842,56	253,23
3 -- 5	2.200,83	58,22	4.772,70	630,92	2.189,90	598,71
5 -- 10	5.321,27	325,16	13.982,76	1.365,07	6.786,35	1.312,75
10 -- 20	8.197,54	885,18	25.946,85	1.341,55	8.219,31	1.646,51
20 -- 30	4.383,50	599,23	20.701,73	717,28	3.892,48	665,85
30 -- 50	5.791,37	831,35	28.826,53	669,14	3.045,26	597,56
50 -- 100	5.823,49	1.041,13	32.439,13	654,17	2.738,36	581,74
100 ed oltre	10.611,83	4.319,57	32.059,11	395,32	3.015,64	1.108,80
<b>TOTALE</b>	<b>45.308,20</b>	<b>8.074,22</b>	<b>162.521,65</b>	<b>6.197,55</b>	<b>31.476,00</b>	<b>7.021,02</b>
CLASSI DI SUPERFICIE IRRIGATA						
Meno di 1 ettaro	1.073,53	11,77	1.684,42	272,34	660,63	322,20
1 -- 2	2.224,76	24,41	4.143,89	471,54	1.615,43	538,22
2 -- 5	6.534,20	357,41	16.637,06	1.802,09	6.749,11	1.730,95
5 -- 10	7.616,84	936,21	24.777,62	1.569,69	8.851,02	1.530,63
10 -- 20	8.662,15	1.202,26	32.982,07	915,21	6.898,44	926,22
20 -- 50	8.586,71	1.697,51	45.646,65	887,38	4.565,04	767,85
50 -- 100	4.170,34	1.062,67	20.743,49	173,50	943,62	427,92
100 ed oltre	6.439,67	2.781,98	15.906,45	105,80	1.192,71	777,03
<b>TOTALE</b>	<b>45.308,20</b>	<b>8.074,22</b>	<b>162.521,65</b>	<b>6.197,55</b>	<b>31.476,00</b>	<b>7.021,02</b>
ZONE ALTIMETRICHE						
Montagna	16,31	5,70	322,19	3,75	51,54	12,70
Collina	4.920,76	98,03	21.310,04	556,61	3.705,07	282,89
Pianura	40.371,13	7.970,49	140.889,42	5.637,19	27.719,39	6.725,43
<b>TOTALE</b>	<b>45.308,20</b>	<b>8.074,22</b>	<b>162.521,65</b>	<b>6.197,55</b>	<b>31.476,00</b>	<b>7.021,02</b>

**Tavola 2.26 - Aziende con impianti per la lavorazione e trasformazione dei prodotti delle coltivazioni per classe di superficie totale e classe di superficie agricola utilizzata (SAU)**

CLASSI DI SUPERFICIE TOTALE CLASSI DI SAU	Totale	ESSICCAZIONE	MECCANICA	Produzione di mangimi	TRASFORMAZIONE		Lavorazione del legno
		Della granella	Del foraggio		Di uva	Di olive	
CLASSI DI SUPERFICIE TOTALE (in ettari)							
Meno di 1 ettaro	807	-	-	2	805	1	-
1 -- 2	879	-	-	3	876	-	-
2 -- 3	624	-	-	7	615	-	2
3 -- 5	947	3	-	12	932	-	2
5 -- 10	1.445	8	5	24	1.409	4	1
10 -- 20	1.245	23	22	73	1.141	1	3
20 -- 30	533	33	25	62	424	4	5
30 -- 50	515	51	42	91	345	2	4
50 -- 100	365	54	80	89	185	-	1
100 ed oltre	210	62	48	62	56	-	3
TOTALE	7.570	234	222	425	6.788	12	21
CLASSI DI SAU (in ettari)							
Senza superficie	-	-	-	-	-	-	-
Meno di 1 ettaro	1.284	-	-	3	1.280	1	1
1 -- 2	888	-	1	5	882	-	1
2 -- 3	693	1	-	8	683	-	1
3 -- 5	947	6	2	15	928	-	1
5 -- 10	1.376	6	6	33	1.329	4	3
10 -- 20	1.059	31	19	76	946	4	6
20 -- 30	459	33	33	63	339	2	3
30 -- 50	413	52	44	92	250	1	1
50 -- 100	288	51	73	79	120	-	3
100 ed oltre	163	54	44	51	31	-	1
TOTALE	7.570	234	222	425	6.788	12	21

**Tavola 2.27 - Aziende con allevamenti e relativo numero di capi per specie di bestiame, classe di superficie totale e classe di superficie agricola utilizzata (SAU)**

CLASSI DI SUPERFICIE TOTALE CLASSI DI SAU	SPECIE DI BESTIAME								
	Bovini	Bufalini	Ovini	Caprini	Equini	Suini	Allevamenti avicoli	Conigli	Struzzi
AZIENDE									
CLASSI DI SUPERFICIE TOTALE (in ettari)									
Senza superficie	10	1	10	2	3	138	37	6	7
Meno di 1 ettaro	52	-	87	97	126	96	3.686	1.621	11
1 -- 2	187	-	128	147	225	256	4.702	2.092	21
2 -- 3	219	-	96	108	187	225	3.604	1.596	10
3 -- 5	641	1	206	194	391	445	5.707	2.543	28
5 -- 10	1.999	1	324	342	657	861	9.026	3.961	31
10 -- 20	3.321	2	421	311	776	1.095	7.877	3.428	37
20 -- 30	1.870	7	205	132	390	492	3.023	1.273	17
30 -- 50	1.907	3	183	137	366	428	2.260	983	9
50 -- 100	1.314	3	142	75	245	329	1.244	527	6
100 ed oltre	440	1	77	32	119	156	314	123	2
<b>TOTALE</b>	<b>11.960</b>	<b>19</b>	<b>1.879</b>	<b>1.577</b>	<b>3.485</b>	<b>4.521</b>	<b>41.480</b>	<b>18.153</b>	<b>179</b>
CLASSI DI SAU (in ettari)									
Senza superficie	13	1	13	5	10	149	188	54	8
Meno di 1 ettaro	111	-	148	163	233	183	5.640	2.526	20
1 -- 2	242	-	157	186	279	293	5.193	2.319	23
2 -- 3	381	1	125	137	265	261	4.087	1.915	15
3 -- 5	961	-	261	229	470	515	6.336	2.872	24
5 -- 10	2.491	2	367	339	748	991	8.797	3.901	35
10 -- 20	3.330	4	407	268	726	1.021	6.438	2.688	30
20 -- 30	1.623	6	140	93	280	435	2.201	840	11
30 -- 50	1.568	2	141	100	260	341	1.613	660	6
50 -- 100	943	2	84	41	155	230	816	325	6
100 ed oltre	297	1	36	16	59	102	171	53	1
<b>TOTALE</b>	<b>11.960</b>	<b>19</b>	<b>1.879</b>	<b>1.577</b>	<b>3.485</b>	<b>4.521</b>	<b>41.480</b>	<b>18.153</b>	<b>179</b>
CAPI									
CLASSI DI SUPERFICIE TOTALE (in ettari)									
Senza superficie	3.628	395	2.008	19	24	146.468	2.396.536	2.834	305
Meno di 1 ettaro	808	-	1.465	422	284	11.939	285.485	34.312	187
1 -- 2	1.189	-	1.682	690	616	25.037	804.448	45.273	1.038
2 -- 3	4.093	-	1.417	490	603	24.740	979.679	46.715	232
3 -- 5	6.322	1	3.086	981	1.420	48.573	1.451.579	79.969	1.516
5 -- 10	35.937	3	6.674	1.963	2.384	73.174	3.170.127	218.162	1.297
10 -- 20	90.451	4	13.009	2.143	3.311	190.731	3.977.584	168.742	767
20 -- 30	80.757	664	10.497	921	1.856	127.308	2.211.025	71.819	446
30 -- 50	128.762	82	10.948	1.354	2.255	183.682	4.231.889	72.999	429
50 -- 100	154.821	19	14.162	631	1.405	257.484	2.082.968	190.968	34
100 ed oltre	114.980	11	14.533	869	1.522	463.816	7.496.897	13.595	34
<b>TOTALE</b>	<b>621.748</b>	<b>1.179</b>	<b>79.481</b>	<b>10.483</b>	<b>15.680</b>	<b>1.552.952</b>	<b>29.088.217</b>	<b>945.388</b>	<b>6.285</b>
CLASSI DI SAU (in ettari)									
Senza superficie	3.683	395	2.034	29	80	162.540	3.078.079	18.598	445
Meno di 1 ettaro	1.575	-	1.811	734	596	23.262	798.730	36.709	649
1 -- 2	3.654	-	2.968	878	771	37.428	1.454.470	64.100	773
2 -- 3	5.813	1	1.302	641	925	43.579	1.078.500	54.517	292
3 -- 5	10.579	-	4.647	1.271	1.603	36.935	2.085.230	64.188	1.252
5 -- 10	42.944	4	8.679	2.111	2.823	101.077	4.224.823	261.659	1.599
10 -- 20	101.721	354	16.345	2.231	3.352	177.614	4.150.465	181.409	630
20 -- 30	85.909	391	8.828	724	1.404	121.307	1.489.828	53.842	217
30 -- 50	130.558	7	10.707	843	2.039	182.532	2.526.964	10.393	370
50 -- 100	134.923	16	13.506	407	1.212	251.582	2.661.316	187.849	44
100 ed oltre	100.389	11	8.654	614	875	415.096	5.539.812	12.124	14
<b>TOTALE</b>	<b>621.748</b>	<b>1.179</b>	<b>79.481</b>	<b>10.483</b>	<b>15.680</b>	<b>1.552.952</b>	<b>29.088.217</b>	<b>945.388</b>	<b>6.285</b>

**Tavola 2.28 - Aziende con allevamenti e relativo numero di capi per specie di bestiame, forma di conduzione e zona altimetrica**

FORME DI CONDUZIONE ZONE ALTIMETRICHE	SPECIE DI BESTIAME								
	Bovini	Bufalini	Ovini	Caprini	Equini	Suini	Allevamenti avicoli	Conigli	Struzzi
AZIENDE									
FORME DI CONDUZIONE									
Conduzione diretta del coltivatore	11.660	18	1.839	1.543	3.342	4.183	40.135	17.785	168
<i>Con solo manodopera familiare</i>	<i>10.027</i>	<i>14</i>	<i>1.694</i>	<i>1.412</i>	<i>2.927</i>	<i>3.569</i>	<i>36.639</i>	<i>16.586</i>	<i>149</i>
<i>Con manodopera familiare prevalente</i>	<i>1.389</i>	<i>4</i>	<i>128</i>	<i>118</i>	<i>345</i>	<i>508</i>	<i>3.201</i>	<i>1.120</i>	<i>16</i>
<i>Con manodopera extrafamiliare prevalente</i>	<i>244</i>	<i>-</i>	<i>17</i>	<i>13</i>	<i>70</i>	<i>106</i>	<i>295</i>	<i>79</i>	<i>3</i>
Conduzione con salariati	278	1	33	31	138	320	1.288	345	11
Conduzione a colonia parziaria appoderata	21	-	7	2	5	17	55	23	-
Altra forma di conduzione	1	-	-	1	-	1	2	-	-
<b>TOTALE</b>	<b>11.960</b>	<b>19</b>	<b>1.879</b>	<b>1.577</b>	<b>3.485</b>	<b>4.521</b>	<b>41.480</b>	<b>18.153</b>	<b>179</b>
ZONE ALTIMETRICHE									
Montagna	3.199	4	463	409	992	771	7.191	4.164	28
Collina	3.820	7	781	524	1.092	1.266	11.260	5.477	66
Pianura	4.941	8	635	644	1.401	2.484	23.029	8.512	85
<b>TOTALE</b>	<b>11.960</b>	<b>19</b>	<b>1.879</b>	<b>1.577</b>	<b>3.485</b>	<b>4.521</b>	<b>41.480</b>	<b>18.153</b>	<b>179</b>
CAPI									
FORME DI CONDUZIONE									
Conduzione diretta del coltivatore	536.219	784	76.913	10.110	13.847	880.372	17.020.056	885.860	5.328
<i>Con solo manodopera familiare</i>	<i>339.255</i>	<i>173</i>	<i>63.320</i>	<i>8.844</i>	<i>11.077</i>	<i>275.908</i>	<i>6.789.547</i>	<i>476.954</i>	<i>4.730</i>
<i>Con manodopera familiare prevalente</i>	<i>142.741</i>	<i>611</i>	<i>10.781</i>	<i>1.106</i>	<i>1.647</i>	<i>266.828</i>	<i>3.609.623</i>	<i>142.826</i>	<i>549</i>
<i>Con manodopera extrafamiliare prevalente</i>	<i>54.223</i>	<i>-</i>	<i>2.812</i>	<i>160</i>	<i>1.123</i>	<i>337.636</i>	<i>6.620.886</i>	<i>266.080</i>	<i>49</i>
Conduzione con salariati	84.697	395	2.491	365	1.814	672.525	11.966.874	59.314	957
Conduzione a colonia parziaria appoderata	561	-	77	6	19	53	1.267	214	-
Altra forma di conduzione	271	-	-	2	-	2	100.020	-	-
<b>TOTALE</b>	<b>621.748</b>	<b>1.179</b>	<b>79.481</b>	<b>10.483</b>	<b>15.680</b>	<b>1.552.952</b>	<b>29.088.217</b>	<b>945.388</b>	<b>6.285</b>
ZONE ALTIMETRICHE									
Montagna	88.332	82	16.817	2.808	3.679	87.738	3.455.613	250.329	696
Collina	175.365	415	38.108	4.558	5.618	345.195	6.863.761	260.795	2.754
Pianura	358.051	682	24.556	3.117	6.383	1.120.019	18.768.843	434.264	2.835
<b>TOTALE</b>	<b>621.748</b>	<b>1.179</b>	<b>79.481</b>	<b>10.483</b>	<b>15.680</b>	<b>1.552.952</b>	<b>29.088.217</b>	<b>945.388</b>	<b>6.285</b>

**Tavola 2.29 - Aziende con bovini e/o bufalini e relativo numero di capi per classe di superficie totale e categoria**

CATEGORIE	CLASSI DI SUPERFICIE TOTALE (in ettari)									Totale
	Senza superficie	Meno di 1	1 -- 2	2 -- 5	5 -- 10	10 -- 20	20 -- 50	50 -- 100	100 ed oltre	
AZIENDE										
BOVINI	10	52	187	860	1.999	3.321	3.777	1.314	440	11.960
Di età inferiore a 1 anno	6	29	111	533	1.315	2.492	3.092	1.197	397	9.172
<i>Destinati ad essere macellati come vitelli</i>	2	7	17	80	150	242	299	124	58	979
<i>Maschi da riproduzione</i>	2	-	1	21	91	231	404	212	90	1.052
<i>Maschi da macello</i>	3	9	40	175	403	737	795	316	138	2.616
<i>Femmine da allevamento</i>	4	8	36	194	758	1.670	2.388	976	307	6.341
<i>Femmine da macello</i>	-	11	41	192	336	534	504	189	79	1.886
Da 1 anno a meno di 2 anni	8	21	85	452	1.198	2.289	3.044	1.150	395	8.642
<i>Maschi da riproduzione</i>	1	2	3	21	70	166	392	182	85	922
<i>Maschi da macello</i>	3	9	29	107	287	516	601	232	98	1.882
<i>Femmine da allevamento</i>	5	6	32	227	767	1.723	2.482	976	329	6.547
<i>Femmine da macello</i>	2	7	36	172	310	430	430	140	53	1.580
Da 2 anni e più	6	22	111	594	1.567	2.899	3.438	1.214	400	10.251
<i>Maschi da riproduzione</i>	1	1	2	8	39	169	431	313	165	1.129
<i>Maschi da macello</i>	-	-	9	25	76	144	148	45	13	460
<i>Femmine manze da allevamento</i>	4	4	21	144	381	810	1.200	547	214	3.325
<i>Femmine manze da macello</i>	-	3	17	90	172	218	182	54	16	752
<i>Femmine vacche da latte</i>	5	13	55	355	1.091	2.163	2.728	954	273	7.637
<i>Femmine altre vacche</i>	-	4	22	72	181	317	381	163	92	1.232
BUFALINI	1	-	-	1	1	2	10	3	1	19
Bufale	1	-	-	1	1	2	8	1	1	15
Altri bufalini	1	-	-	-	1	-	7	3	-	12
CAPI										
BOVINI	3.628	808	1.189	10.415	35.937	90.451	209.519	154.821	114.980	621.748
Di età inferiore a 1 anno	212	102	340	4.172	8.241	18.915	40.381	31.361	22.261	125.985
<i>Destinati ad essere macellati come vitelli</i>	23	16	43	505	1.575	1.890	3.018	1.016	984	9.070
<i>Maschi da riproduzione</i>	2	-	1	84	174	487	991	848	470	3.057
<i>Maschi da macello</i>	34	18	76	1.944	1.715	3.300	5.261	5.323	3.475	21.146
<i>Femmine da allevamento</i>	153	48	113	582	3.810	11.055	28.399	22.398	15.512	82.070
<i>Femmine da macello</i>	-	20	107	1.057	967	2.183	2.712	1.776	1.820	10.642
Da 1 anno a meno di 2 anni	2.773	571	264	2.624	8.878	17.835	45.473	36.308	38.511	153.237
<i>Maschi da riproduzione</i>	2	507	4	539	170	313	910	469	202	3.116
<i>Maschi da macello</i>	2.207	22	94	269	2.433	3.110	9.463	8.958	19.588	46.144
<i>Femmine da allevamento</i>	198	31	82	1.193	4.119	12.163	31.986	23.339	16.246	89.357
<i>Femmine da macello</i>	366	11	84	623	2.156	2.249	3.114	3.542	2.475	14.620
Da 2 anni e più	643	135	585	3.619	18.818	53.701	123.665	87.152	54.208	342.526
<i>Maschi da riproduzione</i>	1	1	3	11	181	236	924	669	337	2.363
<i>Maschi da macello</i>	-	-	47	52	287	602	630	334	169	2.121
<i>Femmine manze da allevamento</i>	158	7	74	461	1.853	5.233	14.026	11.654	8.256	41.722
<i>Femmine manze da macello</i>	-	17	44	245	531	1.092	1.135	810	157	4.031
<i>Femmine vacche da latte</i>	484	101	338	2.610	14.946	44.086	102.267	69.427	40.347	274.606
<i>Femmine altre vacche</i>	-	9	79	240	1.020	2.452	4.683	4.258	4.942	17.683
BUFALINI	395	-	-	1	3	4	746	19	11	1.179
Bufale	215	-	-	1	1	4	510	1	11	743
Altri bufalini	180	-	-	-	2	-	236	18	-	436

**Tavola 2.30 - Aziende con suini e relativo numero di capi per classe di superficie totale e categoria**

CATEGORIE	CLASSI DI SUPERFICIE TOTALE (in ettari)									Totale
	Senza superficie	Meno di 1	1 -- 2	2 -- 5	5 -- 10	10 -- 20	20 -- 50	50 -- 100	100 ed oltre	
AZIENDE										
SUINI	138	96	256	670	861	1.095	920	329	156	4.521
Suini di peso inferiore a 20 kg	15	5	17	44	58	97	101	62	58	457
Da 20 Kg a meno di 50 Kg	76	16	40	72	84	136	152	73	79	728
Da ingrasso di 50 Kg e più	131	90	233	621	806	1.043	861	313	149	4.247
Da 50 Kg a meno di 80 Kg	92	21	29	76	76	127	128	78	74	701
Da 80 Kg a meno di 110 Kg	87	28	49	120	119	149	164	87	84	887
Da 110 Kg e più	118	70	189	516	683	923	774	272	130	3.675
Da riproduzione di 50 Kg e più	18	13	30	72	90	124	134	70	70	621
Verri	15	8	16	39	52	82	86	57	58	413
Scrofe montate	15	11	26	53	79	112	118	66	65	545
di cui montate per la prima volta	6	4	6	15	18	39	43	23	33	187
Altre scrofe	14	1	11	29	23	60	72	38	51	299
di cui giovani non ancora montate	8	1	4	8	8	22	33	18	23	125
CAPI										
SUINI	146.468	11.939	25.037	73.313	73.174	190.731	310.990	257.484	463.816	1.552.952
Suini di peso inferiore a 20 kg	17.046	261	2.749	6.500	12.416	41.986	66.518	50.406	103.717	301.599
Da 20 Kg a meno di 50 Kg	25.178	1.361	5.331	16.940	18.733	44.355	66.792	51.944	99.990	330.624
Da ingrasso di 50 Kg e più	97.319	10.034	15.711	47.520	36.575	89.655	152.082	135.697	214.361	798.954
Da 50 Kg a meno di 80 Kg	27.085	1.652	3.514	14.116	9.547	26.585	40.073	43.872	67.049	233.493
Da 80 Kg a meno di 110 Kg	22.619	3.373	4.582	12.141	9.648	23.033	44.768	32.646	68.152	220.962
Da 110 Kg e più	47.615	5.009	7.615	21.263	17.380	40.037	67.241	59.179	79.160	344.499
Da riproduzione di 50 Kg e più	6.925	283	1.246	2.353	5.450	14.735	25.598	19.437	45.748	121.775
Verri	131	62	51	81	143	361	835	568	756	2.988
Scrofe montate	5.424	204	874	1.261	4.347	10.175	19.915	15.501	34.952	92.653
di cui montate per la prima volta	350	84	41	113	353	1.151	2.781	874	3.512	9.259
Altre scrofe	1.370	17	321	1.011	960	4.199	4.848	3.368	10.040	26.134
di cui giovani non ancora montate	365	17	52	49	380	2.052	1.322	847	3.446	8.530



**Tavola 2.31 - Aziende con ovini, caprini, equini, allevamenti avicoli, conigli, struzzi e/o altri allevamenti e relativo numero di capi per classe di superficie totale, specie e categoria**

SPECIE E CATEGORIE	CLASSI DI SUPERFICIE TOTALE (in ettari)									Totale
	Senza superficie	Meno di 1	1 -- 2	2 -- 5	5 -- 10	10 -- 20	20 -- 50	50 -- 100	100 ed oltre	
AZIENDE										
OVINI	10	87	128	302	324	421	388	142	77	1.879
Pecore	10	75	120	283	309	397	369	135	75	1.773
Da latte	5	18	16	47	49	67	88	33	29	352
Altre	7	61	106	256	277	358	310	111	53	1.539
Altri ovini	3	22	29	67	68	96	97	47	28	457
CAPRINI	2	97	147	302	342	311	269	75	32	1.577
Capre	2	76	123	243	285	264	219	65	27	1.304
Che hanno già figliato	2	63	115	209	252	245	198	61	25	1.170
Montate per la prima volta	1	24	26	65	95	70	58	15	11	365
Altri caprini	1	53	76	150	159	161	125	31	16	772
EQUINI	3	126	225	578	657	776	756	245	119	3.485
Cavalli	3	118	203	545	616	729	716	235	116	3.281
Asini	-	15	35	74	82	98	82	18	16	420
Altri equini	-	-	4	15	7	15	18	10	2	71
ALLEVAMENTI AVICOLI	37	3.686	4.702	9.311	9.026	7.877	5.283	1.244	314	41.480
Polli da carne	19	1.258	1.614	3.454	3.681	3.381	2.331	585	158	16.481
Galline da uova	24	3.375	4.296	8.540	8.278	7.254	4.836	1.130	271	38.004
Tacchini	3	88	134	281	283	317	222	59	29	1.416
Faraone	4	88	139	289	336	377	263	69	23	1.588
Oche	1	148	216	433	406	463	353	95	29	2.144
Altri allevamenti	3	342	445	766	682	680	460	148	36	3.562
CONIGLI	6	1.621	2.092	4.139	3.961	3.428	2.256	527	123	18.153
Fattrici	3	1.381	1.768	3.546	3.335	2.841	1.815	442	106	15.237
Altri conigli	6	1.246	1.654	3.340	3.247	2.926	1.966	471	115	14.971
STRUZZI	7	11	21	38	31	37	26	6	2	179
Riproduttori	7	9	20	30	26	30	20	6	2	150
Altri	3	7	15	27	17	22	20	-	1	112
ALTRI ALLEVAMENTI	29	159	166	356	308	263	196	55	32	1.564
CAPI										
OVINI	2.008	1.465	1.682	4.503	6.674	13.009	21.445	14.162	14.533	79.481
Pecore	1.922	1.222	1.597	4.158	6.280	12.089	19.649	12.512	14.026	73.455
Da latte	1.530	699	816	874	1.789	5.246	11.348	7.716	11.248	41.266
Altre	392	523	781	3.284	4.491	6.843	8.301	4.796	2.778	32.189
Altri ovini	86	243	85	345	394	920	1.796	1.650	507	6.026
CAPRINI	19	422	690	1.471	1.963	2.143	2.275	631	869	10.483
Capre	18	260	489	1.050	1.504	1.618	1.742	496	698	7.875
Che hanno già figliato	7	184	405	849	1.193	1.324	1.372	423	481	6.238
Montate per la prima volta	11	76	84	201	311	294	370	73	217	1.637
Altri caprini	1	162	201	421	459	525	533	135	171	2.608
EQUINI	24	284	616	2.023	2.384	3.311	4.111	1.405	1.522	15.680
Cavalli	24	258	543	1.771	2.162	3.018	3.614	1.312	1.441	14.143
Asini	-	26	63	214	207	257	461	57	78	1.363
Altri equini	-	-	10	38	15	36	36	36	3	174
ALLEVAMENTI AVICOLI	2.396.536	285.485	804.448	2.431.258	3.170.127	3.977.584	6.442.914	2.082.968	7.496.897	29.088.217
Polli da carne	1.956.142	87.048	433.461	1.166.237	1.469.056	1.477.877	2.913.199	1.128.321	4.819.782	15.451.123
Galline da uova	250.335	185.353	224.962	977.957	858.912	1.734.558	2.038.150	284.664	2.063.784	8.618.675
Tacchini	190.007	873	42.620	59.535	120.427	346.661	574.250	171.885	354.861	1.861.119
Faraone	23	963	3.311	18.010	18.496	6.370	418.771	56.273	3.617	525.834
Oche	2	661	1.112	2.692	6.352	3.740	17.277	623	116	32.575
Altri allevamenti	27	10.587	98.982	206.827	696.884	408.378	481.267	441.202	254.737	2.598.891
CONIGLI	2.834	34.312	45.273	126.684	218.162	168.742	144.818	190.968	13.595	945.388
Fattrici	125	4.723	8.332	20.070	27.572	21.376	19.540	1.769	4.502	108.009
Altri conigli	2.709	29.589	36.941	106.614	190.590	147.366	125.278	189.199	9.093	837.379
STRUZZI	305	187	1.038	1.748	1.297	767	875	34	34	6.285
Riproduttori	88	97	302	445	372	372	418	34	23	2.151
Altri	217	90	736	1.303	925	395	457	-	11	4.134

**Tavola 2.32 - Aziende con bovini e relativo numero di capi per classe di capi, classe di superficie totale e classe di superficie agricola utilizzata (SAU)**

CLASSI DI SUPERFICIE TOTALE CLASSI DI SAU	CLASSI DI CAPI										Totale
	1 -- 2	3 -- 5	6 -- 9	10 -- 19	20 -- 49	50 -- 99	100 -- 499	500 -- 999	1000 -- 1999	2000 ed oltre	
AZIENDE											
CLASSI DI SUPERFICIE TOTALE (in ettari)											
Senza superficie	-	1	-	1	1	2	4	-	-	1	10
Meno di 1 ettaro	27	14	4	5	-	-	1	1	-	-	52
1 -- 2	72	51	34	18	10	2	-	-	-	-	187
2 -- 3	69	66	34	35	11	1	1	1	1	-	219
3 -- 5	144	169	133	137	45	9	4	-	-	-	641
5 -- 10	319	372	346	434	433	72	16	6	1	-	1.999
10 -- 20	285	406	395	626	1.093	441	73	1	-	1	3.321
20 -- 30	99	111	154	289	581	456	179	1	-	-	1.870
30 -- 50	64	76	99	179	487	565	431	5	-	1	1.907
50 -- 100	18	35	28	65	215	332	607	10	4	-	1.314
100 ed oltre	5	8	3	15	45	76	240	35	8	5	440
TOTALE	1.102	1.309	1.230	1.804	2.921	1.956	1.556	60	14	8	11.960
CLASSI DI SAU (in ettari)											
Senza superficie	1	1	-	1	3	2	4	-	-	1	13
Meno di 1 ettaro	56	28	9	11	3	1	2	1	-	-	111
1 -- 2	88	69	48	23	9	2	1	1	1	-	242
2 -- 3	122	124	63	50	11	5	3	2	1	-	381
3 -- 5	207	257	202	198	82	10	3	2	-	-	961
5 -- 10	335	432	434	587	583	100	17	2	-	1	2.491
10 -- 20	197	281	350	633	1.245	526	96	2	-	-	3.330
20 -- 30	52	62	76	181	536	503	211	2	-	-	1.623
30 -- 50	29	39	37	84	326	565	482	5	-	1	1.568
50 -- 100	13	14	9	32	103	209	548	11	4	-	943
100 ed oltre	2	2	2	4	20	33	189	32	8	5	297
TOTALE	1.102	1.309	1.230	1.804	2.921	1.956	1.556	60	14	8	11.960
CAPI											
CLASSI DI SUPERFICIE TOTALE (in ettari)											
Senza superficie	-	4	-	10	20	145	1.249	-	-	2.200	3.628
Meno di 1 ettaro	42	55	27	68	-	-	110	506	-	-	808
1 -- 2	117	193	243	235	285	116	-	-	-	-	1.189
2 -- 3	111	251	245	456	264	52	458	506	1.750	-	4.093
3 -- 5	233	656	975	1.791	1.239	593	835	-	-	-	6.322
5 -- 10	514	1.457	2.526	5.870	12.655	4.580	3.375	3.680	1.280	-	35.937
10 -- 20	480	1.586	2.899	8.822	34.646	28.946	10.538	534	-	2.000	90.451
20 -- 30	165	454	1.135	4.020	19.039	30.766	24.578	600	-	-	80.757
30 -- 50	109	306	725	2.553	16.457	39.420	64.352	2.840	-	2.000	128.762
50 -- 100	25	142	207	915	7.196	24.143	110.083	6.691	5.419	-	154.821
100 ed oltre	9	29	22	218	1.591	5.530	56.686	24.304	11.143	15.448	114.980
TOTALE	1.805	5.133	9.004	24.958	93.392	134.291	272.264	39.661	19.592	21.648	621.748
CLASSI DI SAU (in ettari)											
Senza superficie	2	4	-	10	73	145	1.249	-	-	2.200	3.683
Meno di 1 ettaro	84	105	66	151	97	56	510	506	-	-	1.575
1 -- 2	142	265	338	285	230	136	458	520	1.280	-	3.654
2 -- 3	196	479	457	662	273	269	671	1.056	1.750	-	5.813
3 -- 5	336	1.002	1.478	2.610	2.235	685	833	1.400	-	-	10.579
5 -- 10	563	1.693	3.180	8.031	17.141	6.361	2.765	1.210	-	2.000	42.944
10 -- 20	327	1.118	2.556	8.984	39.484	34.553	13.565	1.134	-	-	101.721
20 -- 30	87	246	573	2.515	18.395	33.884	28.919	1.290	-	-	85.909
30 -- 50	45	159	273	1.204	11.204	40.182	72.645	2.846	-	2.000	130.558
50 -- 100	20	56	68	443	3.544	15.572	102.555	7.246	5.419	-	134.923
100 ed oltre	3	6	15	63	716	2.448	48.094	22.453	11.143	15.448	100.389
TOTALE	1.805	5.133	9.004	24.958	93.392	134.291	272.264	39.661	19.592	21.648	621.748

**Tavola 2.33 - Aziende con bovini e relativo numero di capi per classe di capi, forma di conduzione e zona altimetrica**

FORME DI CONDUZIONE ZONE ALTIMETRICHE	CLASSI DI CAPI										Totale
	1 -- 2	3 -- 5	6 -- 9	10 -- 19	20 -- 49	50 -- 99	100 -- 499	500 -- 999	1000 -- 1999	2000 ed oltre	
AZIENDE											
FORME DI CONDUZIONE											
Conduzione diretta del coltivatore	1.086	1.297	1.217	1.790	2.890	1.913	1.429	31	6	1	11.660
Con solo manodopera familiare	1.028	1.219	1.165	1.698	2.647	1.556	706	7	1	-	10.027
Con manodopera familiare prevalente	54	75	47	89	224	325	563	11	1	-	1.389
Con manodopera extrafamiliare prevalente	4	3	5	3	19	32	160	13	4	1	244
Conduzione con salariati	14	11	9	10	24	42	124	29	8	7	278
Conduzione a colonia parziaria appoderata	2	1	4	4	7	1	2	-	-	-	21
Altra forma di conduzione	-	-	-	-	-	-	1	-	-	-	1
TOTALE	1.102	1.309	1.230	1.804	2.921	1.956	1.556	60	14	8	11.960
ZONE ALTIMETRICHE											
Montagna	362	483	481	582	757	395	135	3	1	-	3.199
Collina	320	415	365	612	1.024	628	446	7	2	1	3.820
Pianura	420	411	384	610	1.140	933	975	50	11	7	4.941
TOTALE	1.102	1.309	1.230	1.804	2.921	1.956	1.556	60	14	8	11.960
CAPI											
FORME DI CONDUZIONE											
Conduzione diretta del coltivatore	1.780	5.084	8.904	24.772	92.437	131.341	242.184	20.077	7.640	2.000	536.219
Con solo manodopera familiare	1.689	4.787	8.520	23.432	84.366	105.262	106.313	3.849	1.037	-	339.255
Con manodopera familiare prevalente	84	287	347	1.297	7.527	23.539	101.154	7.306	1.200	-	142.741
Con manodopera extrafamiliare prevalente	7	10	37	43	544	2.540	34.717	8.922	5.403	2.000	54.223
Conduzione con salariati	23	44	71	128	757	2.888	29.602	19.584	11.952	19.648	84.697
Conduzione a colonia parziaria appoderata	2	5	29	58	198	62	207	-	-	-	561
Altra forma di conduzione	-	-	-	-	-	-	271	-	-	-	271
TOTALE	1.805	5.133	9.004	24.958	93.392	134.291	272.264	39.661	19.592	21.648	621.748
ZONE ALTIMETRICHE											
Montagna	607	1.899	3.470	8.020	23.983	26.633	20.662	1.718	1.340	-	88.332
Collina	529	1.643	2.692	8.462	32.423	42.655	76.904	4.742	3.315	2.000	175.365
Pianura	669	1.591	2.842	8.476	36.986	65.003	174.698	33.201	14.937	19.648	358.051
TOTALE	1.805	5.133	9.004	24.958	93.392	134.291	272.264	39.661	19.592	21.648	621.748

**Tavola 2.34 - Aziende con vacche da latte e relativo numero di capi per classe di capi, classe di superficie totale e classe di superficie agricola utilizzata (SAU)**

CLASSI DI SUPERFICIE TOTALE CLASSI DI SAU	CLASSI DI CAPI										Totale
	1 -- 2	3 -- 5	6 -- 9	10 -- 19	20 -- 49	50 -- 99	100 -- 499	500 -- 999	1000 -- 1999	2000 ed oltre	
AZIENDE											
CLASSI DI SUPERFICIE TOTALE (in ettari)											
Senza superficie	-	1	-	-	2	-	2	-	-	-	5
Meno di 1 ettaro	7	2	1	2	-	1	-	-	-	-	13
1 -- 2	21	14	11	6	2	1	-	-	-	-	55
2 -- 3	26	14	16	11	4	-	-	-	-	-	71
3 -- 5	78	54	72	60	19	1	-	-	-	-	284
5 -- 10	171	130	187	381	210	7	5	-	-	-	1.091
10 -- 20	207	151	223	576	895	104	7	-	-	-	2.163
20 -- 30	60	48	102	242	645	210	19	-	-	-	1.326
30 -- 50	42	33	44	149	644	394	96	-	-	-	1.402
50 -- 100	24	4	10	35	271	394	214	2	-	-	954
100 ed oltre	5	1	1	9	29	75	146	5	2	-	273
TOTALE	641	452	667	1.471	2.721	1.187	489	7	2	-	7.637
CLASSI DI SAU (in ettari)											
Senza superficie	-	1	-	-	3	-	2	-	-	-	6
Meno di 1 ettaro	14	4	3	2	1	2	-	-	-	-	26
1 -- 2	36	16	16	9	3	-	-	-	-	-	80
2 -- 3	58	42	30	16	6	-	2	-	-	-	154
3 -- 5	114	105	100	105	30	1	2	-	-	-	457
5 -- 10	205	158	266	485	298	16	1	-	-	-	1.429
10 -- 20	144	95	193	624	1.032	132	11	-	-	-	2.231
20 -- 30	39	20	36	157	669	240	24	-	-	-	1.185
30 -- 50	19	9	19	57	528	439	105	-	-	-	1.176
50 -- 100	9	2	3	14	136	317	212	2	-	-	695
100 ed oltre	3	-	1	2	15	40	130	5	2	-	198
TOTALE	641	452	667	1.471	2.721	1.187	489	7	2	-	7.637
CAPI											
CLASSI DI SUPERFICIE TOTALE (in ettari)											
Senza superficie	-	4	-	-	65	-	415	-	-	-	484
Meno di 1 ettaro	9	8	6	21	-	57	-	-	-	-	101
1 -- 2	25	56	81	80	40	56	-	-	-	-	338
2 -- 3	36	58	120	139	86	-	-	-	-	-	439
3 -- 5	102	216	520	772	501	60	-	-	-	-	2.171
5 -- 10	238	529	1.375	5.224	5.734	469	1.377	-	-	-	14.946
10 -- 20	293	603	1.681	8.276	25.976	6.425	832	-	-	-	44.086
20 -- 30	86	210	767	3.412	20.040	13.000	2.564	-	-	-	40.079
30 -- 50	61	124	326	2.111	21.734	25.769	12.063	-	-	-	62.188
50 -- 100	31	14	80	514	9.346	27.123	31.045	1.274	-	-	69.427
100 ed oltre	9	3	7	126	1.045	5.304	28.115	3.153	2.585	-	40.347
TOTALE	890	1.825	4.963	20.675	84.567	78.263	76.411	4.427	2.585	-	274.606
CLASSI DI SAU (in ettari)											
Senza superficie	-	4	-	-	85	-	415	-	-	-	504
Meno di 1 ettaro	17	15	23	21	20	113	-	-	-	-	209
1 -- 2	44	65	114	111	60	-	-	-	-	-	394
2 -- 3	80	166	221	200	154	-	470	-	-	-	1.291
3 -- 5	156	421	724	1.384	785	60	792	-	-	-	4.322
5 -- 10	290	655	1.970	6.692	8.183	984	115	-	-	-	18.889
10 -- 20	202	384	1.464	8.967	30.022	8.141	1.309	-	-	-	50.489
20 -- 30	58	77	274	2.240	21.309	14.978	3.601	-	-	-	42.537
30 -- 50	27	32	141	831	18.421	28.746	13.040	-	-	-	61.238
50 -- 100	10	6	25	202	4.998	22.320	31.083	1.274	-	-	59.918
100 ed oltre	6	-	7	27	530	2.921	25.586	3.153	2.585	-	34.815
TOTALE	890	1.825	4.963	20.675	84.567	78.263	76.411	4.427	2.585	-	274.606

**Tavola 2.35 - Aziende con vacche da latte e relativo numero di capi per classe di capi, forma di conduzione e zona altimetrica**

FORME DI CONDUZIONE ZONE ALTIMETRICHE	CLASSI DI CAPI										Totale
	1 -- 2	3 -- 5	6 -- 9	10 -- 19	20 -- 49	50 -- 99	100 -- 499	500 -- 999	1000 -- 1999	2000 ed oltre	
AZIENDE											
FORME DI CONDUZIONE											
Conduzione diretta del coltivatore	632	450	662	1.465	2.678	1.146	407	3	-	-	7.443
<i>Con solo manodopera familiare</i>	597	437	639	1.381	2.356	678	118	1	-	-	6.207
<i>Con manodopera familiare prevalente</i>	32	12	22	80	301	397	197	-	-	-	1.041
<i>Con manodopera extrafamiliare prevalente</i>	3	1	1	4	21	71	92	2	-	-	195
Conduzione con salariati	7	2	5	4	42	40	81	4	2	-	187
Conduzione a colonia parziaria appoderata	2	-	-	2	1	1	-	-	-	-	6
Altra forma di conduzione	-	-	-	-	-	-	1	-	-	-	1
<b>TOTALE</b>	<b>641</b>	<b>452</b>	<b>667</b>	<b>1.471</b>	<b>2.721</b>	<b>1.187</b>	<b>489</b>	<b>7</b>	<b>2</b>	<b>-</b>	<b>7.637</b>
ZONE ALTIMETRICHE											
Montagna	290	266	312	456	650	158	22	-	-	-	2.154
Collina	153	106	197	523	854	344	132	1	-	-	2.310
Pianura	198	80	158	492	1.217	685	335	6	2	-	3.173
<b>TOTALE</b>	<b>641</b>	<b>452</b>	<b>667</b>	<b>1.471</b>	<b>2.721</b>	<b>1.187</b>	<b>489</b>	<b>7</b>	<b>2</b>	<b>-</b>	<b>7.637</b>
CAPI											
FORME DI CONDUZIONE											
Conduzione diretta del coltivatore	876	1.816	4.929	20.585	83.056	75.181	58.832	1.655	-	-	246.930
<i>Con solo manodopera familiare</i>	829	1.769	4.756	19.401	72.251	43.286	14.599	570	-	-	157.461
<i>Con manodopera familiare prevalente</i>	44	42	164	1.130	10.083	26.758	28.516	-	-	-	66.737
<i>Con manodopera extrafamiliare prevalente</i>	3	5	9	54	722	5.137	15.717	1.085	-	-	22.732
Conduzione con salariati	11	9	34	63	1.488	3.002	17.409	2.772	2.585	-	27.373
Conduzione a colonia parziaria appoderata	3	-	-	27	23	80	-	-	-	-	133
Altra forma di conduzione	-	-	-	-	-	-	170	-	-	-	170
<b>TOTALE</b>	<b>890</b>	<b>1.825</b>	<b>4.963</b>	<b>20.675</b>	<b>84.567</b>	<b>78.263</b>	<b>76.411</b>	<b>4.427</b>	<b>2.585</b>	<b>-</b>	<b>274.606</b>
ZONE ALTIMETRICHE											
Montagna	416	1.082	2.307	6.244	19.510	10.071	3.426	-	-	-	43.056
Collina	210	423	1.475	7.375	26.576	22.240	19.964	820	-	-	79.083
Pianura	264	320	1.181	7.056	38.481	45.952	53.021	3.607	2.585	-	152.467
<b>TOTALE</b>	<b>890</b>	<b>1.825</b>	<b>4.963</b>	<b>20.675</b>	<b>84.567</b>	<b>78.263</b>	<b>76.411</b>	<b>4.427</b>	<b>2.585</b>	<b>-</b>	<b>274.606</b>

**Tavola 2.36 - Aziende con suini e relativo numero di capi per classe di capi, classe di superficie totale e classe di superficie agricola utilizzata (SAU)**

CLASSI DI SUPERFICIE TOTALE CLASSI DI SAU	CLASSI DI CAPI									Totale
	1 -- 2	3 -- 5	6 -- 9	10 -- 19	20 -- 49	50 -- 99	100 -- 499	500 -- 999	1000 ed oltre	
AZIENDE										
CLASSI DI SUPERFICIE TOTALE (in ettari)										
Senza superficie	-	-	-	1	1	1	34	54	47	138
Meno di 1 ettaro	44	12	5	5	3	4	15	6	2	96
1 -- 2	141	40	12	5	9	8	20	15	6	256
2 -- 3	140	32	5	3	6	4	18	11	6	225
3 -- 5	247	87	17	14	7	16	34	7	16	445
5 -- 10	456	183	47	37	22	17	57	22	20	861
10 -- 20	539	261	56	52	22	17	57	45	46	1.095
20 -- 30	219	103	31	26	13	8	24	22	46	492
30 -- 50	156	88	34	41	11	6	22	15	55	428
50 -- 100	90	77	27	18	13	6	21	12	65	329
100 ed oltre	16	32	7	8	8	3	5	7	70	156
TOTALE	2.048	915	241	210	115	90	307	216	379	4.521
CLASSI DI SAU (in ettari)										
Senza superficie	-	1	-	1	1	1	36	59	50	149
Meno di 1 ettaro	93	24	8	6	5	8	22	11	6	183
1 -- 2	177	42	15	4	10	6	21	13	5	293
2 -- 3	150	55	6	6	5	4	14	7	14	261
3 -- 5	287	98	24	18	9	18	40	9	12	515
5 -- 10	543	208	50	46	24	18	57	23	22	991
10 -- 20	457	250	60	58	26	15	53	47	55	1.021
20 -- 30	166	100	28	30	11	8	26	22	44	435
30 -- 50	113	73	32	24	8	5	21	12	53	341
50 -- 100	52	49	17	12	12	6	14	10	58	230
100 ed oltre	10	15	1	5	4	1	3	3	60	102
TOTALE	2.048	915	241	210	115	90	307	216	379	4.521
CAPI										
CLASSI DI SUPERFICIE TOTALE (in ettari)										
Senza superficie	-	-	-	10	20	60	10.226	35.878	100.274	146.468
Meno di 1 ettaro	68	43	33	61	111	262	4.574	4.202	2.585	11.939
1 -- 2	212	138	80	57	368	488	5.333	10.060	8.301	25.037
2 -- 3	207	116	35	48	195	267	5.487	7.465	10.920	24.740
3 -- 5	392	315	130	183	250	1.074	8.919	5.202	32.108	48.573
5 -- 10	696	669	339	464	638	1.187	14.720	14.932	39.529	73.174
10 -- 20	870	962	393	636	636	1.221	14.849	31.857	139.307	190.731
20 -- 30	367	362	229	336	380	547	6.930	15.829	102.328	127.308
30 -- 50	260	331	239	533	328	399	5.831	10.300	165.461	183.682
50 -- 100	161	288	197	235	359	436	6.276	8.696	240.836	257.484
100 ed oltre	27	120	51	93	269	178	1.141	4.963	456.974	463.816
TOTALE	3.260	3.344	1.726	2.656	3.554	6.119	84.286	149.384	1.298.623	1.552.952
CLASSI DI SAU (in ettari)										
Senza superficie	-	3	-	10	20	60	10.978	39.578	111.891	162.540
Meno di 1 ettaro	137	88	53	71	200	529	6.635	7.029	8.520	23.262
1 -- 2	266	141	101	47	368	357	5.549	9.048	21.551	37.428
2 -- 3	226	199	46	99	184	262	4.352	5.092	33.119	43.579
3 -- 5	454	355	176	218	280	1.286	10.066	6.104	17.996	36.935
5 -- 10	842	761	356	582	690	1.190	15.003	15.406	66.247	101.077
10 -- 20	756	921	430	728	739	1.060	14.119	33.367	125.494	177.614
20 -- 30	278	358	198	390	354	549	7.395	15.283	96.502	121.307
30 -- 50	189	279	237	303	222	343	5.765	8.871	166.323	182.532
50 -- 100	94	180	122	148	337	415	3.692	7.243	239.351	251.582
100 ed oltre	18	59	7	60	160	68	732	2.363	411.629	415.096
TOTALE	3.260	3.344	1.726	2.656	3.554	6.119	84.286	149.384	1.298.623	1.552.952

**Tavola 2.37 - Aziende con suini e relativo numero di capi per classe di capi, forma di conduzione e zona altimetrica**

FORME DI CONDUZIONE ZONE ALTIMETRICHE	CLASSI DI CAPI									Totale
	1 -- 2	3 -- 5	6 -- 9	10 -- 19	20 -- 49	50 -- 99	100 -- 499	500 -- 999	1000 ed oltre	
AZIENDE										
FORME DI CONDUZIONE										
Conduzione diretta del coltivatore	2.010	905	236	206	110	85	255	136	240	4.183
<i>Con solo manodopera familiare</i>	<i>1.830</i>	<i>819</i>	<i>205</i>	<i>179</i>	<i>90</i>	<i>71</i>	<i>192</i>	<i>92</i>	<i>91</i>	<i>3.569</i>
<i>Con manodopera familiare prevalente</i>	<i>170</i>	<i>79</i>	<i>28</i>	<i>26</i>	<i>19</i>	<i>10</i>	<i>60</i>	<i>35</i>	<i>81</i>	<i>508</i>
<i>Con manodopera extrafamiliare prevalente</i>	<i>10</i>	<i>7</i>	<i>3</i>	<i>1</i>	<i>1</i>	<i>4</i>	<i>3</i>	<i>9</i>	<i>68</i>	<i>106</i>
Conduzione con salariati	25	8	3	3	5	5	52	80	139	320
Conduzione a colonia parziaria appoderata	12	2	2	1	-	-	-	-	-	17
Altra forma di conduzione	1	-	-	-	-	-	-	-	-	1
<b>TOTALE</b>	<b>2.048</b>	<b>915</b>	<b>241</b>	<b>210</b>	<b>115</b>	<b>90</b>	<b>307</b>	<b>216</b>	<b>379</b>	<b>4.521</b>
ZONE ALTIMETRICHE										
Montagna	402	177	42	31	10	4	39	48	18	771
Collina	515	320	81	74	33	29	73	56	85	1.266
Pianura	1.131	418	118	105	72	57	195	112	276	2.484
<b>TOTALE</b>	<b>2.048</b>	<b>915</b>	<b>241</b>	<b>210</b>	<b>115</b>	<b>90</b>	<b>307</b>	<b>216</b>	<b>379</b>	<b>4.521</b>
CAPI										
FORME DI CONDUZIONE										
Conduzione diretta del coltivatore	3.197	3.305	1.691	2.597	3.392	5.791	68.218	94.842	697.339	880.372
<i>Con solo manodopera familiare</i>	<i>2.905</i>	<i>2.982</i>	<i>1.449</i>	<i>2.263</i>	<i>2.795</i>	<i>4.834</i>	<i>50.722</i>	<i>65.140</i>	<i>142.818</i>	<i>275.908</i>
<i>Con manodopera familiare prevalente</i>	<i>276</i>	<i>297</i>	<i>223</i>	<i>324</i>	<i>568</i>	<i>708</i>	<i>16.473</i>	<i>23.541</i>	<i>224.418</i>	<i>266.828</i>
<i>Con manodopera extrafamiliare prevalente</i>	<i>16</i>	<i>26</i>	<i>19</i>	<i>10</i>	<i>29</i>	<i>249</i>	<i>1.023</i>	<i>6.161</i>	<i>330.103</i>	<i>337.636</i>
Conduzione con salariati	41	32	23	45	162	328	16.068	54.542	601.284	672.525
Conduzione a colonia parziaria appoderata	20	7	12	14	-	-	-	-	-	53
Altra forma di conduzione	2	-	-	-	-	-	-	-	-	2
<b>TOTALE</b>	<b>3.260</b>	<b>3.344</b>	<b>1.726</b>	<b>2.656</b>	<b>3.554</b>	<b>6.119</b>	<b>84.286</b>	<b>149.384</b>	<b>1.298.623</b>	<b>1.552.952</b>
ZONE ALTIMETRICHE										
Montagna	628	648	296	392	255	258	11.751	31.846	41.664	87.738
Collina	839	1.181	576	940	984	1.955	19.474	38.825	280.421	345.195
Pianura	1.793	1.515	854	1.324	2.315	3.906	53.061	78.713	976.538	1.120.019
<b>TOTALE</b>	<b>3.260</b>	<b>3.344</b>	<b>1.726</b>	<b>2.656</b>	<b>3.554</b>	<b>6.119</b>	<b>84.286</b>	<b>149.384</b>	<b>1.298.623</b>	<b>1.552.952</b>

**Tavola 2.38 - Aziende con ovini e relativo numero di capi per classe di capi, classe di superficie totale e classe di superficie agricola utilizzata (SAU)**

CLASSI DI SUPERFICIE TOTALE CLASSI DI SAU	CLASSI DI CAPI										Totale
	1 -- 2	3 -- 9	10 -- 19	20 -- 49	50 -- 99	100 -- 499	500 -- 999	1000 -- 2999	3000 -- 4999	5000 ed oltre	
AZIENDE											
CLASSI DI SUPERFICIE TOTALE (in ettari)											
Senza superficie	-	1	1	1	1	5	-	1	-	-	10
Meno di 1 ettaro	23	36	14	6	2	6	-	-	-	-	87
1 -- 2	28	65	22	9	1	3	-	-	-	-	128
2 -- 3	19	32	27	11	5	2	-	-	-	-	96
3 -- 5	24	93	38	41	5	5	-	-	-	-	206
5 -- 10	39	134	60	65	13	12	1	-	-	-	324
10 -- 20	53	142	95	74	20	36	1	-	-	-	421
20 -- 30	17	36	48	44	32	26	2	-	-	-	205
30 -- 50	9	36	46	36	22	32	2	-	-	-	183
50 -- 100	6	24	28	32	15	30	7	-	-	-	142
100 ed oltre	2	9	7	16	10	22	9	2	-	-	77
TOTALE	220	608	386	335	126	179	22	3	-	-	1.879
CLASSE DI SAU (in ettari)											
Senza superficie	-	3	2	1	1	5	-	1	-	-	13
Meno di 1 ettaro	41	69	21	9	2	6	-	-	-	-	148
1 -- 2	27	73	33	14	5	4	1	-	-	-	157
2 -- 3	20	51	38	12	3	1	-	-	-	-	125
3 -- 5	24	109	54	59	7	8	-	-	-	-	261
5 -- 10	43	123	69	88	22	22	-	-	-	-	367
10 -- 20	45	108	94	78	36	43	3	-	-	-	407
20 -- 30	11	33	29	24	19	22	2	-	-	-	140
30 -- 50	7	26	30	27	14	35	2	-	-	-	141
50 -- 100	1	9	14	14	13	24	9	-	-	-	84
100 ed oltre	1	4	2	9	4	9	5	2	-	-	36
TOTALE	220	608	386	335	126	179	22	3	-	-	1.879
CAPI											
CLASSI DI SUPERFICIE TOTALE (in ettari)											
Senza superficie	-	3	11	30	71	843	-	1.050	-	-	2.008
Meno di 1 ettaro	37	193	172	174	110	779	-	-	-	-	1.465
1 -- 2	47	330	290	255	60	700	-	-	-	-	1.682
2 -- 3	33	142	317	278	317	330	-	-	-	-	1.417
3 -- 5	43	472	505	1.118	293	655	-	-	-	-	3.086
5 -- 10	67	660	753	1.818	808	2.068	500	-	-	-	6.674
10 -- 20	88	731	1.186	2.096	1.363	7.045	500	-	-	-	13.009
20 -- 30	28	181	618	1.249	2.049	4.872	1.500	-	-	-	10.497
30 -- 50	16	183	603	1.084	1.394	6.248	1.420	-	-	-	10.948
50 -- 100	9	112	348	983	904	6.944	4.862	-	-	-	14.162
100 ed oltre	4	43	95	483	652	5.036	5.820	2.400	-	-	14.533
TOTALE	372	3.050	4.898	9.568	8.021	35.520	14.602	3.450	-	-	79.481
CLASSE DI SAU (in ettari)											
Senza superficie	-	14	26	30	71	843	-	1.050	-	-	2.034
Meno di 1 ettaro	66	339	260	257	110	779	-	-	-	-	1.811
1 -- 2	47	369	420	365	337	930	500	-	-	-	2.968
2 -- 3	34	236	458	294	180	100	-	-	-	-	1.302
3 -- 5	42	546	687	1.626	408	1.338	-	-	-	-	4.647
5 -- 10	75	636	894	2.426	1.408	3.240	-	-	-	-	8.679
10 -- 20	72	557	1.167	2.320	2.324	8.085	1.820	-	-	-	16.345
20 -- 30	20	163	394	731	1.267	4.653	1.600	-	-	-	8.828
30 -- 50	12	133	387	803	835	7.387	1.150	-	-	-	10.707
50 -- 100	2	37	177	443	830	6.025	5.992	-	-	-	13.506
100 ed oltre	2	20	28	273	251	2.140	3.540	2.400	-	-	8.654
TOTALE	372	3.050	4.898	9.568	8.021	35.520	14.602	3.450	-	-	79.481



**Tavola 2.39 - Aziende con ovini e relativo numero di capi per classe di capi, forma di conduzione e zona altimetrica**

FORME DI CONDUZIONE ZONE ALTIMETRICHE	CLASSI DI CAPI										Totale
	1 -- 2	3 -- 9	10 -- 19	20 -- 49	50 -- 99	100 -- 499	500 -- 999	1000 -- 2999	3000 -- 4999	5000 ed oltre	
AZIENDE											
FORME DI CONDUZIONE											
Conduzione diretta del coltivatore	217	595	380	328	122	173	22	2	-	-	1.839
<i>Con solo manodopera familiare</i>	199	561	351	303	111	154	15	-	-	-	1.694
<i>Con manodopera familiare prevalente</i>	16	30	29	21	9	17	4	2	-	-	128
<i>Con manodopera extrafamiliare prevalente</i>	2	4	-	4	2	2	3	-	-	-	17
Conduzione con salariati	3	10	3	6	4	6	-	1	-	-	33
Conduzione a colonia parziaria appoderata	-	3	3	1	-	-	-	-	-	-	7
Altra forma di conduzione	-	-	-	-	-	-	-	-	-	-	-
<b>TOTALE</b>	<b>220</b>	<b>608</b>	<b>386</b>	<b>335</b>	<b>126</b>	<b>179</b>	<b>22</b>	<b>3</b>	<b>-</b>	<b>-</b>	<b>1.879</b>
ZONE ALTIMETRICHE											
Montagna	30	133	97	116	41	44	2	-	-	-	463
Collina	87	266	158	127	49	78	15	1	-	-	781
Pianura	103	209	131	92	36	57	5	2	-	-	635
<b>TOTALE</b>	<b>220</b>	<b>608</b>	<b>386</b>	<b>335</b>	<b>126</b>	<b>179</b>	<b>22</b>	<b>3</b>	<b>-</b>	<b>-</b>	<b>1.879</b>
CAPI											
FORME DI CONDUZIONE											
Conduzione diretta del coltivatore	367	2.979	4.824	9.396	7.775	34.570	14.602	2.400	-	-	76.913
<i>Con solo manodopera familiare</i>	337	2.816	4.432	8.697	7.100	30.326	9.612	-	-	-	63.320
<i>Con manodopera familiare prevalente</i>	27	139	392	580	559	4.004	2.680	2.400	-	-	10.781
<i>Con manodopera extrafamiliare prevalente</i>	3	24	-	119	116	240	2.310	-	-	-	2.812
Conduzione con salariati	5	51	37	152	246	950	-	1.050	-	-	2.491
Conduzione a colonia parziaria appoderata	-	20	37	20	-	-	-	-	-	-	77
Altra forma di conduzione	-	-	-	-	-	-	-	-	-	-	-
<b>TOTALE</b>	<b>372</b>	<b>3.050</b>	<b>4.898</b>	<b>9.568</b>	<b>8.021</b>	<b>35.520</b>	<b>14.602</b>	<b>3.450</b>	<b>-</b>	<b>-</b>	<b>79.481</b>
ZONE ALTIMETRICHE											
Montagna	46	664	1.238	3.370	2.594	7.705	1.200	-	-	-	16.817
Collina	153	1.346	2.025	3.632	3.159	16.561	10.232	1.000	-	-	38.108
Pianura	173	1.040	1.635	2.566	2.268	11.254	3.170	2.450	-	-	24.556
<b>TOTALE</b>	<b>372</b>	<b>3.050</b>	<b>4.898</b>	<b>9.568</b>	<b>8.021</b>	<b>35.520</b>	<b>14.602</b>	<b>3.450</b>	<b>-</b>	<b>-</b>	<b>79.481</b>

**Tavola 2.40 - Aziende con polli da carne e relativo numero di capi per classe di capi, classe di superficie totale e classe di superficie agricola utilizzata (SAU)**

CLASSI DI SUPERFICIE TOTALE CLASSI DI SAU	CLASSI DI CAPI									Totale
	Meno di 50	50 -- 100	100 -- 500	500 -- 1000	1000 -- 5000	5000 -- 10000	10000 -- 25000	25000 -- 50000	50000 ed oltre	
AZIENDE										
CLASSI DI SUPERFICIE TOTALE (in ettari)										
Senza superficie	11	1	-	-	-	-	-	2	5	19
Meno di 1 ettaro	1.223	21	5	-	4	2	2	1	-	1.258
1 -- 2	1.544	38	13	5	2	1	6	1	4	1.614
2 -- 3	1.215	36	3	3	2	1	4	4	3	1.271
3 -- 5	2.089	60	11	-	5	4	3	6	5	2.183
5 -- 10	3.521	101	19	1	5	4	16	6	8	3.681
10 -- 20	3.181	121	40	2	10	4	6	5	12	3.381
20 -- 30	1.209	61	22	1	4	3	5	4	7	1.316
30 -- 50	932	45	14	-	4	3	4	7	6	1.015
50 -- 100	519	32	9	-	2	3	4	6	10	585
100 ed oltre	127	11	4	-	1	-	1	1	13	158
TOTALE	15.571	527	140	12	39	25	51	43	73	16.481
CLASSI DI SAU (in ettari)										
Senza superficie	60	3	-	-	1	1	1	3	6	75
Meno di 1 ettaro	1.852	34	14	1	4	2	4	2	3	1.916
1 -- 2	1.778	47	10	6	4	1	10	1	4	1.861
2 -- 3	1.448	37	1	1	2	3	-	5	2	1.499
3 -- 5	2.346	65	12	-	4	2	4	5	10	2.448
5 -- 10	3.457	104	29	1	6	5	15	9	7	3.633
10 -- 20	2.673	116	45	2	10	5	6	7	13	2.877
20 -- 30	883	60	10	1	2	3	4	4	5	972
30 -- 50	670	35	12	-	5	1	4	2	3	732
50 -- 100	338	20	4	-	-	2	3	5	10	382
100 ed oltre	66	6	3	-	1	-	-	-	10	86
TOTALE	15.571	527	140	12	39	25	51	43	73	16.481
CAPI										
CLASSI DI SUPERFICIE TOTALE (in ettari)										
Senza superficie	92	50	-	-	-	-	-	58.000	1.898.000	1.956.142
Meno di 1 ettaro	13.338	1.140	570	-	11.000	10.000	24.000	27.000	-	87.048
1 -- 2	18.255	2.036	2.150	3.100	5.500	6.000	85.420	34.000	277.000	433.461
2 -- 3	14.668	1.980	500	2.200	5.200	9.000	47.000	130.000	199.000	409.548
3 -- 5	25.204	3.330	1.470	-	10.000	30.300	51.000	220.000	415.385	756.689
5 -- 10	44.014	5.440	3.501	500	14.175	29.800	250.500	215.900	905.226	1.469.056
10 -- 20	42.339	6.788	5.350	1.400	23.000	29.000	103.000	153.000	1.114.000	1.477.877
20 -- 30	16.513	3.450	2.910	500	8.637	22.506	80.500	160.000	690.000	985.016
30 -- 50	14.157	2.527	2.010	-	7.000	20.000	69.489	247.000	1.566.000	1.928.183
50 -- 100	7.586	1.757	1.440	-	2.000	20.500	61.038	223.000	811.000	1.128.321
100 ed oltre	1.978	720	450	-	4.000	-	23.000	45.000	4.744.634	4.819.782
TOTALE	198.144	29.218	20.351	7.700	90.512	177.106	794.947	1.512.900	12.620.245	15.451.123
CLASSI DI SAU (in ettari)										
Senza superficie	654	150	-	-	3.437	8.800	16.000	92.000	2.041.226	2.162.267
Meno di 1 ettaro	20.568	1.876	1.820	500	11.000	10.000	47.420	53.000	212.000	358.184
1 -- 2	20.514	2.565	1.800	4.000	10.700	6.000	139.500	40.000	275.000	500.079
2 -- 3	16.964	2.056	300	800	5.500	24.000	-	158.000	149.000	356.620
3 -- 5	28.273	3.519	1.630	-	7.300	15.300	67.000	188.000	957.385	1.268.407
5 -- 10	44.670	5.681	4.781	500	17.175	35.000	237.000	304.900	795.000	1.444.707
10 -- 20	37.147	6.527	6.160	1.400	21.400	34.506	109.000	277.000	1.147.000	1.640.140
20 -- 30	12.518	3.320	1.400	500	2.500	22.500	56.500	155.000	658.000	912.238
30 -- 50	10.766	2.027	1.560	-	7.500	5.500	73.527	62.000	1.143.000	1.305.880
50 -- 100	5.059	1.047	550	-	-	15.500	49.000	183.000	1.661.000	1.915.156
100 ed oltre	1.011	450	350	-	4.000	-	-	-	3.581.634	3.587.445
TOTALE	198.144	29.218	20.351	7.700	90.512	177.106	794.947	1.512.900	12.620.245	15.451.123

**Tavola 2.41 - Aziende con polli da carne e relativo numero di capi per classe di capi, forma di conduzione e zona altimetrica**

FORME DI CONDUZIONE ZONE ALTIMETRICHE	CLASSI DI CAPI									Totale
	Meno di 50	50 -- 100	100 -- 500	500 --1000	1000 -- 5000	5000 -- 10000	10000 -- 25000	25000 -- 50000	50000 ed oltre	
AZIENDE										
FORME DI CONDUZIONE										
Conduzione diretta del coltivatore	15.124	517	132	12	35	23	49	38	44	15.974
Con solo manodopera familiare	13.795	446	100	12	29	20	45	21	21	14.489
Con manodopera familiare prevalente	1.253	60	29	-	6	3	3	11	14	1.379
Con manodopera extrafamiliare prevalente	76	11	3	-	-	-	1	6	9	106
Conduzione con salariati	423	10	8	-	4	2	2	5	29	483
Conduzione a colonia parziaria appoderata	24	-	-	-	-	-	-	-	-	24
Altra forma di conduzione	-	-	-	-	-	-	-	-	-	-
TOTALE	15.571	527	140	12	39	25	51	43	73	16.481
ZONE ALTIMETRICHE										
Montagna	2.825	56	15	-	3	1	4	5	5	2.914
Collina	4.406	153	59	4	13	8	18	19	26	4.706
Pianura	8.340	318	66	8	23	16	29	19	42	8.861
TOTALE	15.571	527	140	12	39	25	51	43	73	16.481
CAPI										
FORME DI CONDUZIONE										
Conduzione diretta del coltivatore	192.944	28.667	19.101	7.700	78.275	160.800	751.458	1.349.900	5.871.000	8.459.845
Con solo manodopera familiare	174.036	24.615	14.180	7.700	65.100	138.800	681.458	722.000	1.677.000	3.504.889
Con manodopera familiare prevalente	17.998	3.442	4.471	-	13.175	22.000	55.000	415.900	1.290.000	1.821.986
Con manodopera extrafamiliare prevalente	910	610	450	-	-	-	15.000	212.000	2.904.000	3.132.970
Conduzione con salariati	4.839	551	1.250	-	12.237	16.306	43.489	163.000	6.749.245	6.990.917
Conduzione a colonia parziaria appoderata	361	-	-	-	-	-	-	-	-	361
Altra forma di conduzione	-	-	-	-	-	-	-	-	-	-
TOTALE	198.144	29.218	20.351	7.700	90.512	177.106	794.947	1.512.900	12.620.245	15.451.123
ZONE ALTIMETRICHE										
Montagna	28.626	3.098	1.930	-	6.000	8.000	64.000	179.000	2.141.000	2.431.654
Collina	56.978	8.595	8.475	2.800	32.437	57.000	274.458	661.000	3.246.586	4.348.329
Pianura	112.540	17.525	9.946	4.900	52.075	112.106	456.489	672.900	7.232.659	8.671.140
TOTALE	198.144	29.218	20.351	7.700	90.512	177.106	794.947	1.512.900	12.620.245	15.451.123

**Tavola 2.42 - Aziende con galline da uova e relativo numero di capi per classe di capi , classe di superficie totale e classe di superficie agricola utilizzata (SAU)**

CLASSI DI SUPERFICIE TOTALE CLASSI DI SAU	CLASSI DI CAPI										Totale
	Meno di 50	50 --100	100 -- 500	500 --1000	1000 -- 3000	3000 -- 5000	5000 -- 10000	10000 -- 25000	25000 -- 50000	50000 ed oltre	
AZIENDE											
CLASSI DI SUPERFICIE TOTALE (in ettari)											
Senza superficie	19	1	-	-	-	-	-	-	2	2	24
Meno di 1 ettaro	3.341	24	7	1	-	-	-	-	-	2	3.375
1 -- 2	4.249	29	9	-	2	-	1	3	2	1	4.296
2 -- 3	3.287	20	9	2	-	-	-	-	1	4	3.323
3 -- 5	5.129	58	10	1	3	1	2	6	5	2	5.217
5 -- 10	8.118	115	24	1	1	1	3	6	3	6	8.278
10 -- 20	7.051	156	26	-	-	-	2	9	4	6	7.254
20 -- 30	2.682	79	13	-	-	1	-	3	2	7	2.787
30 -- 50	1.947	81	7	1	1	-	1	4	3	4	2.049
50 -- 100	1.068	46	7	-	1	-	1	3	3	1	1.130
100 ed oltre	239	16	3	-	-	-	-	1	3	9	271
TOTALE	37.130	625	115	6	8	3	10	35	28	44	38.004
CLASSI DI SAU (in ettari)											
Senza superficie	148	2	-	-	-	-	-	-	3	4	157
Meno di 1 ettaro	5.107	37	14	2	-	-	1	2	-	3	5.166
1 -- 2	4.707	29	8	-	2	-	-	3	3	6	4.758
2 -- 3	3.743	31	9	1	-	1	1	1	1	-	3.788
3 -- 5	5.722	74	9	1	3	-	1	6	4	3	5.823
5 -- 10	7.874	136	24	1	2	1	4	8	4	8	8.062
10 -- 20	5.695	154	28	-	-	1	1	5	3	5	5.892
20 -- 30	1.938	54	9	-	-	-	1	4	3	3	2.012
30 -- 50	1.380	64	7	1	1	-	1	3	2	5	1.464
50 -- 100	687	34	6	-	-	-	-	3	3	3	736
100 ed oltre	129	10	1	-	-	-	-	-	2	4	146
TOTALE	37.130	625	115	6	8	3	10	35	28	44	38.004
CAPI											
CLASSI DI SUPERFICIE TOTALE (in ettari)											
Senza superficie	265	70	-	-	-	-	-	-	80.000	170.000	250.335
Meno di 1 ettaro	32.308	1.270	1.205	570	-	-	-	-	-	150.000	185.353
1 -- 2	45.404	1.678	1.250	-	2.830	-	7.000	44.500	50.000	72.300	224.962
2 -- 3	36.945	1.100	1.240	1.300	-	-	-	-	25.000	407.000	472.585
3 -- 5	59.992	3.200	1.100	550	3.800	3.380	16.500	92.100	154.750	170.000	505.372
5 -- 10	102.278	6.095	3.965	674	2.200	3.800	20.400	83.500	130.000	506.000	858.912
10 -- 20	96.735	8.423	3.140	-	-	-	15.000	150.560	146.700	1.314.000	1.734.558
20 -- 30	39.494	4.294	1.415	-	-	4.843	-	62.000	64.500	733.700	910.246
30 -- 50	29.674	4.380	1.250	500	2.000	-	6.000	76.100	110.500	897.500	1.127.904
50 -- 100	17.270	2.524	870	-	1.000	-	7.000	50.000	90.000	116.000	284.664
100 ed oltre	3.995	905	300	-	-	-	-	20.000	101.000	1.937.584	2.063.784
TOTALE	464.360	33.939	15.735	3.594	11.830	12.023	71.900	578.760	952.450	6.474.084	8.618.675
CLASSI DI SAU (in ettari)											
Senza superficie	1.662	120	-	-	-	-	-	-	125.000	502.300	629.082
Meno di 1 ettaro	51.452	2.019	1.955	1.070	-	-	7.000	28.700	-	270.000	362.196
1 -- 2	51.347	1.619	1.420	-	2.830	-	-	55.500	78.750	527.000	718.466
2 -- 3	43.124	1.740	1.040	800	-	3.380	7.000	15.000	25.000	-	97.084
3 -- 5	69.033	3.989	950	550	3.800	-	9.500	87.100	123.000	318.000	615.922
5 -- 10	102.555	7.405	4.185	674	4.200	3.800	29.400	125.000	164.700	1.412.000	1.853.919
10 -- 20	80.854	8.187	3.450	-	-	4.843	6.000	83.360	104.500	986.200	1.277.394
20 -- 30	28.931	2.929	915	-	-	-	6.000	82.000	104.500	192.500	417.775
30 -- 50	21.663	3.475	1.020	500	1.000	-	7.000	47.100	74.000	503.500	659.258
50 -- 100	11.551	1.881	700	-	-	-	-	55.000	88.000	243.000	400.132
100 ed oltre	2.188	575	100	-	-	-	-	-	65.000	1.519.584	1.587.447
TOTALE	464.360	33.939	15.735	3.594	11.830	12.023	71.900	578.760	952.450	6.474.084	8.618.675

**Tavola 2.43 - Aziende con galline da uova e relativo numero di capi per classe di capi, forma di conduzione e zona altimetrica**

FORME DI CONDUZIONE ZONE ALTIMETRICHE	CLASSI DI CAPI										Totale
	Meno di 50	50 -- 100	100 -- 500	500 -- 1000	1000 -- 3000	3000 -- 5000	5.000 -- 10000	10000 -- 25000	25000 -- 50000	50000 ed oltre	
AZIENDE											
FORME DI CONDUZIONE											
Conduzione diretta del coltivatore	36.028	607	111	6	8	2	10	32	25	30	36.859
<i>Con solo manodopera familiare</i>	33.034	538	94	4	7	2	9	20	12	16	33.736
<i>Con manodopera familiare prevalente</i>	2.774	64	12	2	1	-	1	7	8	6	2.875
<i>Con manodopera extrafamiliare prevalente</i>	220	5	5	-	-	-	-	5	5	8	248
Conduzione con salariati	1.048	17	4	-	-	1	-	3	3	13	1.089
Conduzione a colonia parziaria appoderata	53	1	-	-	-	-	-	-	-	-	54
Altra forma di conduzione	1	-	-	-	-	-	-	-	-	1	2
<b>TOTALE</b>	<b>37.130</b>	<b>625</b>	<b>115</b>	<b>6</b>	<b>8</b>	<b>3</b>	<b>10</b>	<b>35</b>	<b>28</b>	<b>44</b>	<b>38.004</b>
ZONE ALTIMETRICHE											
Montagna	6.766	89	7	-	-	-	1	1	1	3	6.868
Collina	10.109	195	43	-	3	-	2	10	4	13	10.379
Pianura	20.255	341	65	6	5	3	7	24	23	28	20.757
<b>TOTALE</b>	<b>37.130</b>	<b>625</b>	<b>115</b>	<b>6</b>	<b>8</b>	<b>3</b>	<b>10</b>	<b>35</b>	<b>28</b>	<b>44</b>	<b>38.004</b>
CAPI											
FORME DI CONDUZIONE											
Conduzione diretta del coltivatore	452.203	32.970	14.735	3.594	11.830	7.180	71.900	512.760	837.450	3.942.500	5.887.122
<i>Con solo manodopera familiare</i>	411.229	29.240	12.545	2.420	9.830	7.180	65.900	296.660	394.450	1.179.000	2.408.454
<i>Con manodopera familiare prevalente</i>	38.112	3.480	1.290	1.174	2.000	-	6.000	124.100	284.500	896.000	1.356.656
<i>Con manodopera extrafamiliare prevalente</i>	2.862	250	900	-	-	-	-	92.000	158.500	1.867.500	2.122.012
Conduzione con salariati	11.501	919	1.000	-	-	4.843	-	66.000	115.000	2.431.584	2.630.847
Conduzione a colonia parziaria appoderata	636	50	-	-	-	-	-	-	-	-	686
Altra forma di conduzione	20	-	-	-	-	-	-	-	-	100.000	100.020
<b>TOTALE</b>	<b>464.360</b>	<b>33.939</b>	<b>15.735</b>	<b>3.594</b>	<b>11.830</b>	<b>12.023</b>	<b>71.900</b>	<b>578.760</b>	<b>952.450</b>	<b>6.474.084</b>	<b>8.618.675</b>
ZONE ALTIMETRICHE											
Montagna	87.096	4.783	800	-	-	-	7.000	20.000	40.000	615.000	774.679
Collina	135.719	10.732	5.785	-	5.200	-	14.000	178.800	140.750	984.200	1.475.186
Pianura	241.545	18.424	9.150	3.594	6.630	12.023	50.900	379.960	771.700	4.874.884	6.368.810
<b>TOTALE</b>	<b>464.360</b>	<b>33.939</b>	<b>15.735</b>	<b>3.594</b>	<b>11.830</b>	<b>12.023</b>	<b>71.900</b>	<b>578.760</b>	<b>952.450</b>	<b>6.474.084</b>	<b>8.618.675</b>

**Tavola 2.44 - Aziende che dispongono di ricoveri per animali e relativo numero di ricoveri per specie di ricovero, classe di superficie totale, classe di capienza di capi adulti ricoverabili e zona altimetrica**

CLASSI DI SUPERFICIE TOTALE CLASSI DI CAPIENZA DI CAPI ADULTI ZONE ALTIMETRICHE	Totale	STALLE		Ovili	Porcilaie	Pollai	Ricoveri per altri allevamenti
		Per bovini	Per equini				
AZIENDE							
CLASSI DI SUPERFICIE TOTALE (in ettari)							
Senza superficie	179	11	2	8	132	26	11
Meno di 1 ettaro	3.375	300	97	92	226	2.904	534
1 -- 2	4.663	823	177	139	487	3.764	693
2 -- 3	3.815	997	143	113	426	2.939	499
3 -- 5	6.395	2.181	295	192	762	4.659	855
5 -- 10	10.856	5.206	494	344	1.496	7.455	1.159
10 -- 20	10.181	6.165	569	372	1.522	6.530	966
20 -- 30	4.165	2.881	247	196	648	2.481	348
30 -- 50	3.395	2.503	231	164	505	1.928	275
50 -- 100	2.063	1.622	147	128	361	1.039	160
100 ed oltre	763	571	85	78	172	264	39
TOTALE	49.850	23.260	2.487	1.826	6.737	33.989	5.539
CLASSI DI CAPIENZA DI CAPI ADULTI							
Meno di 10	5.687	6.589	1.850	430	4.263	724	-
10 -- 50	27.713	12.202	569	907	1.105	24.016	-
50 -- 100	9.726	2.423	47	179	197	6.581	-
100 -- 500	5.278	1.917	21	275	451	2.102	-
500 -- 1000	426	92	-	23	279	37	-
1000 -- 2000	276	24	-	11	215	23	-
2000 -- 5000	220	11	-	1	149	62	-
5000 ed oltre	524	2	-	-	78	444	-
TOTALE	49.850	23.260	2.487	1.826	6.737	33.989	-
ZONE ALTIMETRICHE							
Montagna	9.712	6.648	599	479	900	6.203	940
Collina	13.759	6.989	757	683	1.650	9.073	1.393
Pianura	26.379	9.623	1.131	664	4.187	18.713	3.206
TOTALE	49.850	23.260	2.487	1.826	6.737	33.989	5.539
NUMERO DI RICOVERI							
CLASSI DI SUPERFICIE TOTALE (in ettari)							
Senza superficie	450	27	4	10	333	57	19
Meno di 1 ettaro	4.249	301	97	93	250	2.929	579
1 -- 2	6.290	823	182	139	562	3.832	752
2 -- 3	5.278	1.006	145	113	485	2.988	541
3 -- 5	9.208	2.196	301	192	873	4.736	910
5 -- 10	16.788	5.283	511	344	1.668	7.677	1.305
10 -- 20	17.149	6.464	594	377	1.838	6.796	1.080
20 -- 30	7.611	3.279	269	201	853	2.588	421
30 -- 50	6.901	3.296	251	170	765	2.117	302
50 -- 100	5.009	2.611	184	141	684	1.206	183
100 ed oltre	2.778	1.250	123	98	653	596	58
TOTALE	81.711	26.536	2.661	1.878	8.964	35.522	6.150
CLASSI DI CAPIENZA DI CAPI ADULTI							
Meno di 10	20.006	6.589	1.850	430	4.263	724	-
10 -- 50	38.880	12.202	633	907	1.122	24.016	-
50 -- 100	10.363	3.259	90	179	250	6.585	-
100 -- 500	7.414	3.952	88	294	702	2.378	-
500 -- 1000	963	294	-	40	580	49	-
1000 -- 2000	860	134	-	25	665	36	-
2000 -- 5000	858	71	-	3	686	98	-
5000 ed oltre	2.367	35	-	-	696	1.636	-
TOTALE	81.711	26.536	2.661	1.878	8.964	35.522	-
ZONE ALTIMETRICHE							
Montagna	16.458	6.985	613	488	991	6.308	1.073
Collina	22.690	7.856	819	709	2.142	9.557	1.607
Pianura	42.563	11.695	1.229	681	5.831	19.657	3.470
TOTALE	81.711	26.536	2.661	1.878	8.964	35.522	6.150

**Tavola 2.45 - Aziende che dispongono di ricoveri per animali, per numero di capi adulti ricoverabili, tipo di ricovero e tipo di impianto**

TIPO DI RICOVERO TIPO DI IMPIANTO	NUMERO DI CAPI ADULTI RICOVERABILI								Totale
	Meno di 10	10-50	50 - 100	100 -500	500 -- 1000	1000 -- 2000	2000 -- 5000	5000 ed oltre	
<b>STALLE PER BOVINI</b>	<b>6.589</b>	<b>12.202</b>	<b>2.423</b>	<b>1.917</b>	<b>92</b>	<b>24</b>	<b>11</b>	<b>2</b>	<b>23.260</b>
Con impianti per:									
Alimentazione automatizzata	46	798	856	970	55	9	3	-	2.737
Abbeveraggio automatizzato	2.355	7.384	2.126	1.766	84	20	8	-	13.745
Sgombero di letame e rimozione rifiuti	106	3.311	1.892	1.535	65	14	5	1	6.929
Mungitura meccanica	471	3.979	1.713	1.450	52	8	2	-	7.675
<b>STALLE PER EQUINI</b>	<b>1.850</b>	<b>569</b>	<b>47</b>	<b>21</b>	<b>-</b>	<b>-</b>	<b>-</b>	<b>-</b>	<b>2.487</b>
Con impianti per:									
Alimentazione automatizzata	18	19	-	1	-	-	-	-	38
Abbeveraggio automatizzato	522	294	28	16	-	-	-	-	860
Sgombero di letame e rimozione rifiuti	28	39	6	4	-	-	-	-	77
<b>OVILI</b>	<b>430</b>	<b>907</b>	<b>179</b>	<b>275</b>	<b>23</b>	<b>11</b>	<b>1</b>	<b>-</b>	<b>1.826</b>
Con impianti per:									
Alimentazione automatizzata	-	2	2	12	5	2	-	-	23
Abbeveraggio automatizzato	18	93	43	102	17	8	1	-	282
Sgombero di letame e rimozione rifiuti	1	5	5	17	5	1	-	-	34
Mungitura meccanica	-	2	4	34	13	5	1	-	59
<b>PORCILAIE</b>	<b>4.263</b>	<b>1.105</b>	<b>197</b>	<b>451</b>	<b>279</b>	<b>215</b>	<b>149</b>	<b>78</b>	<b>6.737</b>
Con impianti per:									
Alimentazione automatizzata	4	5	10	172	190	145	126	72	724
Abbeveraggio automatizzato	119	132	51	283	236	182	136	74	1.213
Sgombero di letame e rimozione rifiuti	21	24	13	123	133	113	108	60	595
Depurazione liquami	23	17	8	58	78	56	57	36	333
<b>POLLAI</b>	<b>724</b>	<b>24.016</b>	<b>6.581</b>	<b>2.102</b>	<b>37</b>	<b>23</b>	<b>62</b>	<b>444</b>	<b>33.989</b>
Con impianti per:									
Alimentazione automatizzata	-	12	4	6	3	1	29	398	453
Abbeveraggio automatizzato	3	66	63	59	6	9	36	407	649
Sgombero di letame e rimozione rifiuti	4	62	30	16	3	1	9	182	307

**Tavola 2.46 - Aziende che utilizzano mezzi meccanici aziendali ed extraziendali per titolo di possesso dei mezzi meccanici, tipo di mezzo utilizzato e zona altimetrica**

MEZZI MECCANICI	Totale aziende	DI PROPRIETÀ SOLO DELL'AZIENDA			In comproprietà	Forniti da terzi
		Aziende	NUMERO MEZZI			
			Totale	Di età inferiore a 10 anni		
TOTALE						
TOTALE	103.310	92.481	-	-	6.825	65.636
Trattrici	93.231	79.735	180.248	28.882	3.007	36.653
Di potenza inferiore a 40 Kw	52.502	50.293	68.585	5.026	1.460	2.517
Da 40 Kw a meno di 60 Kw	56.402	49.042	70.354	11.094	1.648	9.959
Da 60 Kw a meno di 100 Kw	37.931	24.174	34.496	10.211	915	15.880
Di 100 Kw e oltre	19.172	5.332	6.813	2.551	327	14.360
Motocoltivatori, motozappe, motofresatrici e motofalciatrici	72.066	66.275	92.126	7.887	1.896	6.932
Mietitrebbiatrici	49.083	2.964	3.326	349	1.059	46.159
Macchine per la raccolta completamente automatizzata di:						
Pomodoro da industria	1.941	805	817	387	217	1.014
Patata	1.330	851	864	198	134	378
Barbabietola da zucchero	13.456	1.442	1.494	88	432	11.815
Altri prodotti	7.736	3.476	4.028	651	248	4.276
Apparecchi meccanici distribuzione dei prodotti fitoiatrici	55.022	43.765	48.511	6.185	2.146	13.184
Macchine per la fertilizzazione	47.607	35.717	38.773	3.815	2.113	12.019
Altri mezzi meccanici	56.487	38.528	-	-	1.556	23.945
MONTAGNA						
TOTALE	13.818	12.815	-	-	370	5.887
Trattrici	11.458	9.681	17.928	3.044	187	3.259
Di potenza inferiore a 40 Kw	4.363	4.201	4.911	385	70	181
Da 40 Kw a meno di 60 Kw	6.778	5.967	8.132	1.152	85	999
Da 60 Kw a meno di 100 Kw	4.612	3.050	4.348	1.278	57	1.821
Di 100 Kw e oltre	798	452	537	229	11	402
Motocoltivatori, motozappe, motofresatrici e motofalciatrici	9.688	8.954	11.385	1.040	108	967
Mietitrebbiatrici	2.112	268	285	14	61	1.937
Macchine per la raccolta completamente automatizzata di:						
Pomodoro da industria	-	-	-	-	-	-
Patata	30	12	14	5	1	18
Barbabietola da zucchero	1	1	1	-	-	-
Altri prodotti	210	157	186	24	6	57
Apparecchi meccanici distribuzione dei prodotti fitoiatrici	615	578	591	47	3	39
Macchine per la fertilizzazione	1.259	874	985	77	25	505
Altri mezzi meccanici	10.340	9.183	-	-	115	2.239
COLLINA						
TOTALE	26.376	23.731	-	-	1.051	14.693
Trattrici	23.023	20.062	42.342	7.842	553	6.182
Di potenza inferiore a 40 Kw	11.425	10.978	14.117	1.228	254	502
Da 40 Kw a meno di 60 Kw	13.211	11.762	17.252	3.055	285	1.697
Da 60 Kw a meno di 100 Kw	8.769	6.119	9.433	2.975	153	2.988
Di 100 Kw e oltre	2.760	1.195	1.540	584	44	1.636
Motocoltivatori, motozappe, motofresatrici e motofalciatrici	18.518	16.957	22.702	2.389	315	1.890
Mietitrebbiatrici	9.974	620	665	93	120	9.464
Macchine per la raccolta completamente automatizzata di:						
Pomodoro da industria	263	142	143	66	26	114
Patata	161	113	117	41	13	39
Barbabietola da zucchero	805	82	87	18	27	708
Altri prodotti	1.265	411	466	71	22	873
Apparecchi meccanici distribuzione dei prodotti fitoiatrici	10.596	9.179	9.775	1.282	268	1.502
Macchine per la fertilizzazione	9.032	7.365	8.258	858	243	1.766
Altri mezzi meccanici	13.197	9.795	-	-	231	4.284
PIANURA						
TOTALE	63.116	55.935	-	-	5.404	45.056
Trattrici	58.750	49.992	119.978	17.996	2.267	27.212
Di potenza inferiore a 40 Kw	36.714	35.114	49.557	3.413	1.136	1.834
Da 40 Kw a meno di 60 Kw	36.413	31.313	44.970	6.887	1.278	7.263
Da 60 Kw a meno di 100 Kw	24.550	15.005	20.715	5.958	705	11.071
Di 100 Kw e oltre	15.614	3.685	4.736	1.738	272	12.322
Motocoltivatori, motozappe, motofresatrici e motofalciatrici	43.860	40.364	58.039	4.458	1.473	4.075
Mietitrebbiatrici	36.997	2.076	2.376	242	878	34.758
Macchine per la raccolta completamente automatizzata di:						
Pomodoro da industria	1.678	663	674	321	191	900
Patata	1.139	726	733	152	120	321
Barbabietola da zucchero	12.650	1.359	1.406	70	405	11.107
Altri prodotti	6.261	2.908	3.376	556	220	3.346
Apparecchi meccanici distribuzione dei prodotti fitoiatrici	43.811	34.008	38.145	4.856	1.875	11.643
Macchine per la fertilizzazione	37.316	27.478	29.530	2.880	1.845	9.748
Altri mezzi meccanici	32.950	19.550	-	-	1.210	17.422



**Tavola 2.47 - Aziende che utilizzano mezzi meccanici aziendali ed extraziendali per tipo di possesso, tipo di mezzo utilizzato e zona altimetrica**

MEZZI MECCANICI	TIPO DI POSSESSO						
	Solo di proprietà	Solo in comproprietà	Solo forniti da terzi	Di proprietà e in comproprietà	Di proprietà e forniti da terzi	In comproprietà e forniti da terzi	Di proprietà, in comproprietà e forniti da terzi
TOTALE							
Trattrici	54.201	703	12.575	1.674	23.448	218	412
<i>Di potenza inferiore a 40 Kw</i>	48.551	579	1.614	855	877	16	10
<i>Da 40 Kw a meno di 60 Kw</i>	44.872	684	6.636	887	3.246	40	37
<i>Da 60 Kw a meno di 100 Kw</i>	21.194	397	13.337	460	2.485	23	35
<i>Di 100 Kw e oltre</i>	4.500	206	13.624	106	721	10	5
Motocoltivatori, motozappe, motofresatrici e motofalciatrici	63.268	812	4.970	1.054	1.932	9	21
Mietitrebbiatrici	1.927	804	45.260	193	837	55	7
Macchine per la raccolta completamente automatizzata di:							
<i>Pomodoro da industria</i>	710	150	986	67	28	-	-
<i>Patata</i>	818	107	372	27	6	-	-
<i>Barbabietola da zucchero</i>	1.220	347	11.658	74	146	9	2
<i>Altri prodotti</i>	3.226	160	4.088	74	174	12	2
Apparecchi meccanici distribuzione dei prodotti fitoiatrici	39.777	1.175	10.041	886	3.058	41	44
Macchine per la fertilizzazione	33.524	1.312	10.553	752	1.417	25	24
Altri mezzi meccanici	31.282	789	17.029	471	6.620	141	155
MONTAGNA							
Trattrici	8.031	31	1.739	137	1.501	7	12
<i>Di potenza inferiore a 40 Kw</i>	4.113	20	142	49	38	-	1
<i>Da 40 Kw a meno di 60 Kw</i>	5.694	14	797	71	202	-	-
<i>Da 60 Kw a meno di 100 Kw</i>	2.740	9	1.548	42	267	5	1
<i>Di 100 Kw e oltre</i>	385	4	342	7	60	-	-
Motocoltivatori, motozappe, motofresatrici e motofalciatrici	8.614	29	704	78	262	1	-
Mietitrebbiatrici	115	42	1.802	18	134	-	1
Macchine per la raccolta completamente automatizzata di:							
<i>Pomodoro da industria</i>	-	-	-	-	-	-	-
<i>Patata</i>	11	-	18	1	-	-	-
<i>Barbabietola da zucchero</i>	1	-	-	-	-	-	-
<i>Altri prodotti</i>	147	1	52	5	5	-	-
Apparecchi meccanici distribuzione dei prodotti fitoiatrici	573	2	35	1	4	-	-
Macchine per la fertilizzazione	731	13	372	10	131	-	2
Altri mezzi meccanici	7.991	68	1.084	42	1.150	5	-
COLLINA							
Trattrici	16.349	153	2.786	339	3.335	22	39
<i>Di potenza inferiore a 40 Kw</i>	10.669	74	373	180	129	-	-
<i>Da 40 Kw a meno di 60 Kw</i>	11.236	122	1.323	156	367	4	3
<i>Da 60 Kw a meno di 100 Kw</i>	5.638	55	2.592	88	386	3	7
<i>Di 100 Kw e oltre</i>	1.082	18	1.547	24	87	-	2
Motocoltivatori, motozappe, motofresatrici e motofalciatrici	16.319	133	1.428	176	456	-	6
Mietitrebbiatrici	393	91	9.260	26	201	3	-
Macchine per la raccolta completamente automatizzata di:							
<i>Pomodoro da industria</i>	123	12	109	14	5	-	-
<i>Patata</i>	109	11	37	2	2	-	-
<i>Barbabietola da zucchero</i>	71	24	699	2	8	-	1
<i>Altri prodotti</i>	370	16	838	6	35	-	-
Apparecchi meccanici distribuzione dei prodotti fitoiatrici	8.827	137	1.279	130	222	1	-
Macchine per la fertilizzazione	7.027	144	1.520	95	242	3	1
Altri mezzi meccanici	8.692	122	3.275	99	999	5	5
PIANURA							
Trattrici	29.821	519	8.050	1.198	18.612	189	361
<i>Di potenza inferiore a 40 Kw</i>	33.769	485	1.099	626	710	16	9
<i>Da 40 Kw a meno di 60 Kw</i>	27.942	548	4.516	660	2.677	36	34
<i>Da 60 Kw a meno di 100 Kw</i>	12.816	333	9.197	330	1.832	15	27
<i>Di 100 Kw e oltre</i>	3.033	184	11.735	75	574	10	3
Motocoltivatori, motozappe, motofresatrici e motofalciatrici	38.335	650	2.838	800	1.214	8	15
Mietitrebbiatrici	1.419	671	34.198	149	502	52	6
Macchine per la raccolta completamente automatizzata di:							
<i>Pomodoro da industria</i>	587	138	877	53	23	-	-
<i>Patata</i>	698	96	317	24	4	-	-
<i>Barbabietola da zucchero</i>	1.148	323	10.959	72	138	9	1
<i>Altri prodotti</i>	2.709	143	3.198	63	134	12	2
Apparecchi meccanici distribuzione dei prodotti fitoiatrici	30.377	1.036	8.727	755	2.832	40	44
Macchine per la fertilizzazione	25.766	1.155	8.661	647	1.044	22	21
Altri mezzi meccanici	14.599	599	12.670	330	4.471	131	150

**Tavola 2.48 - Aziende che utilizzano mezzi meccanici di proprietà dell'azienda e relativo numero di mezzi per classe di superficie agricola utilizzata (SAU) e tipo di mezzo utilizzato**

MEZZI MECCANICI	CLASSI DI SUPERFICIE AGRICOLA UTILIZZATA (in ettari)									Totale
	Senza superficie	Meno di 1	1 -- 2	2 -- 5	5 -- 10	10 -- 20	20 -- 50	50 -- 100	100 ed oltre	
AZIENDE										
Trattrici	441	6.726	8.756	20.260	17.967	13.613	8.905	2.223	844	79.735
Di potenza inferiore a 40 Kw	238	4.973	5.749	12.529	10.947	8.403	5.564	1.370	520	50.293
Da 40 Kw a meno di 60 Kw	175	1.842	3.569	11.222	12.267	10.338	7.112	1.829	688	49.042
Da 60 Kw a meno di 100 Kw	86	387	753	3.236	4.965	6.289	6.023	1.766	669	24.174
Di 100 Kw e oltre	22	26	70	288	576	1.046	1.906	911	487	5.332
Motocoltivatori, motozappe, motofresatrici e motofalciatrici	354	9.507	8.630	16.763	13.479	9.746	5.930	1.390	476	66.275
Mietitrebbiatrici	1	43	84	287	394	624	904	405	222	2.964
Macchine per la raccolta automatizzata di:										
Pomodoro da industria	-	-	-	7	17	98	362	245	76	805
Patata	-	2	14	107	226	257	199	37	9	851
Barbabietola da zucchero	-	2	10	50	164	399	551	161	105	1.442
Altri prodotti	-	57	156	722	884	784	608	175	90	3.476
Apparecchi meccanici distribuzione dei prodotti fitoiatrici	71	4.051	4.581	10.281	9.652	7.807	5.290	1.434	598	43.765
Macchine per la fertilizzazione	1	1.414	2.285	7.420	8.785	7.876	5.740	1.549	647	35.717
Altri mezzi meccanici	475	3.097	3.661	8.997	8.745	6.880	4.893	1.265	515	38.528
NUMERO DI MEZZI										
Trattrici	603	7.777	11.462	33.291	38.273	38.150	34.111	11.275	5.306	180.248
Di potenza inferiore a 40 Kw	267	5.363	6.631	15.822	14.975	12.496	9.347	2.566	1.118	68.585
Da 40 Kw a meno di 60 Kw	200	1.960	3.930	13.370	16.496	15.906	12.891	3.915	1.686	70.354
Da 60 Kw a meno di 100 Kw	105	422	827	3.765	6.145	8.548	9.533	3.511	1.640	34.496
Di 100 Kw e oltre	31	32	74	334	657	1.200	2.340	1.283	862	6.813
Motocoltivatori, motozappe, motofresatrici e motofalciatrici	406	11.279	11.114	22.778	19.107	14.438	9.644	2.382	978	92.126
Mietitrebbiatrici	1	51	96	308	436	695	982	450	307	3.326
Macchine per la raccolta automatizzata di:										
Pomodoro da industria	-	-	-	7	17	98	365	246	84	817
Patata	-	2	14	109	228	258	205	39	9	864
Barbabietola da zucchero	-	2	10	61	166	402	564	173	116	1.494
Altri prodotti	-	59	160	748	945	932	764	243	177	4.028
Apparecchi meccanici distribuzione dei prodotti fitoiatrici	74	4.084	4.648	10.661	10.415	9.014	6.578	1.940	1.097	48.511
Macchine per la fertilizzazione	1	1.422	2.312	7.531	9.109	8.481	6.740	2.059	1.118	38.773

**Tavola 2.49 - Aziende che utilizzano i principali mezzi meccanici di proprietà dell'azienda per numero di mezzi e tipo di mezzo utilizzato**

MEZZI MECCANICI	NUMERO DI MEZZI DI PROPRIETÀ DELL'AZIENDA							Totale
	1	2	3	4	5	6 E OLTRE		
						Aziende	Numero mezzi	
TOTALE								
Trattrici	31.704	22.523	12.445	6.419	3.107	3.537	24.952	79.735
<i>Di potenza inferiore a 40 Kw</i>	36.439	10.585	2.469	584	156	60	453	50.293
<i>Da 40 Kw a meno di 60 Kw</i>	33.406	11.533	3.028	765	224	86	618	49.042
<i>Da 60 Kw a meno di 100 Kw</i>	16.985	5.152	1.399	421	135	82	651	24.174
<i>Di 100 Kw e oltre</i>	4.290	760	187	62	19	14	99	5.332
Motocoltivatori, motozappe, motofresatrici e motofalciatrici	47.297	14.248	3.302	993	271	164	1.100	66.275
Mietitrebbiatrici	2.709	191	30	28	4	2	13	2.964
Macchine per la raccolta completamente automatizzata di:								
<i>Pomodoro da industria</i>	795	8	2	-	-	-	-	805
<i>Patata</i>	841	7	3	-	-	-	-	851
<i>Barbabietola da zucchero</i>	1.404	32	4	-	-	2	14	1.442
<i>Altri prodotti</i>	3.087	292	51	34	7	5	33	3.476
Apparecchi meccanici distribuzione dei prodotti fitoiatrici	39.857	3.344	412	87	34	31	212	43.765
Macchine per la fertilizzazione	33.321	1.891	386	95	16	8	52	35.717
DI ETÀ INFERIORE A 10 ANNI								
Trattrici	13.524	3.905	1.152	461	185	170	1.323	19.397
<i>Di potenza inferiore a 40 Kw</i>	3.818	426	66	17	5	7	65	4.339
<i>Da 40 Kw a meno di 60 Kw</i>	7.928	1.108	197	51	12	11	95	9.307
<i>Da 60 Kw a meno di 100 Kw</i>	6.749	1.143	232	56	14	21	186	8.215
<i>Di 100 Kw e oltre</i>	1.862	220	46	18	2	4	29	2.152
Motocoltivatori, motozappe, motofresatrici e motofalciatrici	5.030	879	182	73	23	21	146	6.208
Mietitrebbiatrici	241	28	14	1	-	1	6	285
Macchine per la raccolta completamente automatizzata di:								
<i>Pomodoro da industria</i>	380	2	1	-	-	-	-	383
<i>Patata</i>	189	3	1	-	-	-	-	193
<i>Barbabietola da zucchero</i>	78	2	2	-	-	-	-	82
<i>Altri prodotti</i>	502	40	19	3	-	-	-	564
Apparecchi meccanici distribuzione dei prodotti fitoiatrici	5.154	396	51	4	10	3	20	5.618
Macchine per la fertilizzazione	3.148	244	35	16	2	-	-	3.445

**Tavola 2.50 - Aziende e relativo numero di giornate di lavoro aziendale per classe di giornate di lavoro, classe di superficie totale e classe di superficie agricola utilizzata (SAU)**

CLASSI DI SUPERFICIE TOTALE		CLASSI DI GIORNATE DI LAVORO								Totale
CLASSI DI SAU	Meno di 50	50 -- 100	100 -- 200	200 -- 300	300 -- 500	500 -- 1000	1000 -- 2500	2500 ed oltre		
AZIENDE										
CLASSI DI SUPERFICIE TOTALE (in ettari)										
Senza superficie	34	18	38	13	40	44	24	3	214	
Meno di 1 ettaro	7.818	1.978	1.149	361	232	88	16	1	11.643	
1 -- 2	7.345	2.427	2.105	859	650	228	17	3	13.634	
2 -- 3	4.506	1.602	1.812	1.046	833	298	29	3	10.129	
3 -- 5	5.440	2.174	2.612	1.811	2.077	821	64	4	15.003	
5 -- 10	5.973	2.913	3.596	2.814	4.111	2.381	162	10	21.960	
10 -- 20	3.184	1.952	2.732	2.369	3.859	3.537	506	17	18.156	
20 -- 30	793	506	859	937	1.628	1.776	475	10	6.984	
30 -- 50	443	255	551	692	1.196	1.632	687	21	5.477	
50 -- 100	241	117	205	293	611	1.099	682	36	3.284	
100 ed oltre	139	44	58	63	193	361	391	155	1.404	
TOTALE	35.916	13.986	15.717	11.258	15.430	12.265	3.053	263	107.888	
CLASSI DI SAU (in ettari)										
Senza superficie	1.600	124	95	33	57	55	31	4	1.999	
Meno di 1 ettaro	10.949	3.092	1.866	609	393	146	22	7	17.084	
1 -- 2	7.259	2.643	2.487	1.070	814	272	32	1	14.578	
2 -- 3	4.344	1.711	2.018	1.210	1.091	381	35	4	10.794	
3 -- 5	4.880	2.286	2.833	2.006	2.441	1.002	65	6	15.519	
5 -- 10	4.365	2.487	3.334	2.898	4.335	2.785	212	11	20.427	
10 -- 20	1.728	1.215	2.091	2.045	3.592	3.540	569	14	14.794	
20 -- 30	399	237	563	714	1.306	1.628	500	15	5.362	
30 -- 50	221	116	296	462	861	1.410	677	21	4.064	
50 -- 100	115	61	108	182	442	798	598	50	2.354	
100 ed oltre	56	14	26	29	98	248	312	130	913	
TOTALE	35.916	13.986	15.717	11.258	15.430	12.265	3.053	263	107.888	
GIORNATE DI LAVORO AZIENDALE										
CLASSI DI SUPERFICIE TOTALE (in ettari)										
Senza superficie	549	1.412	5.483	2.998	14.547	31.055	33.008	19.759	108.811	
Meno di 1 ettaro	128.144	126.225	144.562	82.035	80.985	56.324	18.576	3.660	640.511	
1 -- 2	118.098	158.704	274.925	197.454	229.363	141.866	23.140	9.865	1.153.415	
2 -- 3	75.233	105.506	243.543	243.323	294.622	184.209	39.213	10.050	1.195.699	
3 -- 5	94.951	144.251	356.591	426.756	745.760	508.716	82.463	14.759	2.374.247	
5 -- 10	112.882	193.707	488.877	669.083	1.501.359	1.537.512	204.751	75.154	4.783.325	
10 -- 20	63.361	131.937	375.219	560.870	1.431.965	2.374.462	621.162	81.037	5.640.013	
20 -- 30	15.577	34.321	121.391	223.126	609.258	1.229.382	583.855	34.736	2.851.646	
30 -- 50	7.710	17.190	77.132	166.834	449.579	1.140.551	894.337	91.247	2.844.580	
50 -- 100	4.222	7.806	29.156	71.188	232.295	785.370	942.148	139.681	2.211.866	
100 ed oltre	1.702	2.856	8.183	15.346	74.781	257.611	599.782	1.053.486	2.013.747	
TOTALE	622.429	923.915	2.125.062	2.659.013	5.664.514	8.247.058	4.042.435	1.533.434	25.817.860	
CLASSI DI SAU (in ettari)										
Senza superficie	16.769	8.080	12.508	7.600	20.548	38.384	43.661	25.307	172.857	
Meno di 1 ettaro	187.338	198.590	236.968	138.648	137.537	94.078	27.844	23.575	1.044.578	
1 -- 2	119.697	173.245	326.931	246.840	287.658	169.498	43.445	3.200	1.370.514	
2 -- 3	76.078	114.719	274.151	282.115	387.839	235.174	47.516	15.560	1.433.152	
3 -- 5	90.426	151.952	387.067	473.764	877.565	624.792	83.440	41.108	2.730.114	
5 -- 10	84.722	166.294	453.726	687.959	1.588.876	1.805.917	266.054	76.256	5.129.804	
10 -- 20	33.499	82.465	292.296	487.029	1.340.415	2.398.711	692.108	58.892	5.385.415	
20 -- 30	7.769	15.816	79.839	171.231	490.405	1.131.597	624.274	47.340	2.568.271	
30 -- 50	3.534	7.738	42.387	112.469	325.731	998.475	886.673	103.607	2.480.614	
50 -- 100	1.858	4.119	15.594	44.359	169.977	573.649	833.636	195.043	1.838.235	
100 ed oltre	739	897	3.595	6.999	37.963	176.783	493.784	943.546	1.664.306	
TOTALE	622.429	923.915	2.125.062	2.659.013	5.664.514	8.247.058	4.042.435	1.533.434	25.817.860	

**Tavola 2.51 - Aziende e relativo numero di giornate di lavoro aziendale per classe di giornate di lavoro, forma di conduzione e zona altimetrica**

FORME DI CONDUZIONE ZONE ALTIMETRICHE	CLASSI DI GIORNATE DI LAVORO								Totale
	Meno di 50	50--100	100--200	200--300	300--500	500--1000	1000--2500	2500 ed oltre	
AZIENDE									
FORME DI CONDUZIONE									
Conduzione diretta del coltivatore	28.471	13.616	15.364	11.071	15.058	11.867	2.730	100	98.277
Con solo manodopera familiare	27.751	13.043	14.433	9.974	12.505	8.776	1.430	4	87.916
Con manodopera familiare prevalente	485	425	764	950	2.324	2.659	928	22	8.557
Con manodopera extrafamiliare prevalente	235	148	167	147	229	432	372	74	1.804
Conduzione con salariati	7.407	363	341	172	329	373	322	163	9.470
Conduzione a colonia parziaria appoderata	4	7	10	14	40	23	-	-	98
Altra forma di conduzione	34	-	2	1	3	2	1	-	43
TOTALE	35.916	13.986	15.717	11.258	15.430	12.265	3.053	263	107.888
ZONE ALTIMETRICHE									
Montagna	6.418	2.346	2.120	1.081	1.586	1.301	239	6	15.097
Collina	9.554	4.270	4.307	2.707	3.509	2.832	784	53	28.016
Pianura	19.944	7.370	9.290	7.470	10.335	8.132	2.030	204	64.775
TOTALE	35.916	13.986	15.717	11.258	15.430	12.265	3.053	263	107.888
GIORNATE DI LAVORO AZIENDALE									
FORME DI CONDUZIONE									
Conduzione diretta del coltivatore	568.831	900.462	2.076.880	2.614.791	5.525.626	7.959.379	3.529.307	416.789	23.592.065
Con solo manodopera familiare	551.061	859.227	1.941.862	2.342.537	4.537.228	5.802.784	1.746.826	11.585	17.793.110
Con manodopera familiare prevalente	12.716	30.842	111.247	236.415	899.423	1.847.644	1.232.412	64.141	4.434.840
Con manodopera extrafamiliare prevalente	5.054	10.393	23.771	35.839	88.975	308.951	550.069	341.063	1.364.115
Conduzione con salariati	53.129	23.008	46.519	40.695	122.764	270.712	511.316	1.116.645	2.184.788
Conduzione a colonia parziaria appoderata	53	445	1.431	3.257	14.853	15.212	-	-	35.251
Altra forma di conduzione	416	-	232	270	1.271	1.755	1.812	-	5.756
TOTALE	622.429	923.915	2.125.062	2.659.013	5.664.514	8.247.058	4.042.435	1.533.434	25.817.860
ZONE ALTIMETRICHE									
Montagna	113.115	158.615	286.013	252.204	588.452	887.865	299.935	39.807	2.626.006
Collina	180.992	280.390	573.810	634.199	1.286.995	1.922.096	1.030.154	245.181	6.153.817
Pianura	328.322	484.910	1.265.239	1.772.610	3.789.067	5.437.097	2.712.346	1.248.446	17.038.037
TOTALE	622.429	923.915	2.125.062	2.659.013	5.664.514	8.247.058	4.042.435	1.533.434	25.817.860

**Tavola 2.52 - Aziende per categoria di manodopera familiare, classe di superficie totale, classe di superficie agricola utilizzata (SAU) e sesso**

		FAMILIARI E PARENTI DEL CONDUTTORE					
CLASSI DI SUPERFICIE TOTALE CLASSI DI SAU	Conduttore	CONIUGE		ALTRI FAMILIARI DEL CONDUTTORE		Parenti del conduttore	Totale
		Totale	Di cui che lavora in azienda	Totale	Di cui che lavorano in azienda		
TOTALE							
CLASSI DI SUPERFICIE TOTALE (in ettari)							
Senza superficie	82	52	17	44	12	5	82
Meno di 1 ettaro	11.582	7.679	3.503	5.532	1.152	729	11.582
1 -- 2	13.540	9.024	4.589	6.778	1.661	1.061	13.540
2 -- 3	10.058	6.779	3.701	5.263	1.500	908	10.058
3 -- 5	14.889	9.913	5.644	8.062	2.567	1.534	14.889
5 -- 10	21.762	14.593	8.671	12.688	4.931	2.541	21.762
10 -- 20	17.935	12.050	7.415	11.457	5.309	2.509	17.935
20 -- 30	6.862	4.761	3.006	4.701	2.344	1.136	6.862
30 -- 50	5.312	3.682	2.324	3.820	2.077	970	5.312
50 -- 100	3.088	2.159	1.295	2.286	1.340	755	3.088
100 ed oltre	1.056	714	370	707	408	297	1.056
TOTALE	106.166	71.406	40.535	61.338	23.301	12.445	106.166
CLASSI DI SAU (in ettari)							
Senza superficie	1.783	947	250	647	113	69	1.783
Meno di 1 ettaro	16.974	11.208	5.293	8.044	1.781	1.203	16.974
1 -- 2	14.468	9.454	5.056	7.154	1.939	1.263	14.468
2 -- 3	10.710	7.157	4.077	5.633	1.689	1.058	10.710
3 -- 5	15.382	10.145	6.049	8.536	2.994	1.675	15.382
5 -- 10	20.223	13.761	8.312	12.376	5.132	2.483	20.223
10 -- 20	14.583	10.093	6.265	10.002	4.795	2.138	14.583
20 -- 30	5.248	3.785	2.320	3.853	1.940	933	5.248
30 -- 50	3.936	2.815	1.758	2.993	1.682	792	3.936
50 -- 100	2.175	1.580	928	1.635	975	626	2.175
100 ed oltre	684	461	227	465	261	205	684
TOTALE	106.166	71.406	40.535	61.338	23.301	12.445	106.166
MASCHI							
CLASSI DI SUPERFICIE TOTALE (in ettari)							
Senza superficie	76	3	1	29	7	5	81
Meno di 1 ettaro	8.600	1.338	907	3.818	890	606	10.635
1 -- 2	9.809	1.860	1.305	4.694	1.286	887	12.530
2 -- 3	7.290	1.479	1.023	3.746	1.173	761	9.380
3 -- 5	10.989	2.100	1.510	5.810	2.053	1.279	14.020
5 -- 10	16.976	2.673	1.986	9.393	4.004	2.116	20.752
10 -- 20	14.654	1.829	1.341	8.711	4.441	2.143	17.254
20 -- 30	5.823	626	453	3.630	1.987	962	6.668
30 -- 50	4.612	395	296	3.006	1.794	832	5.148
50 -- 100	2.725	204	128	1.829	1.175	682	2.993
100 ed oltre	932	61	31	583	350	261	1.015
TOTALE	82.486	12.568	8.981	45.249	19.160	10.534	100.476
CLASSI DI SAU (in ettari)							
Senza superficie	1.215	219	112	436	96	65	1.522
Meno di 1 ettaro	12.623	2.024	1.415	5.564	1.395	1.016	15.660
1 -- 2	10.403	2.035	1.451	5.060	1.500	1.062	13.388
2 -- 3	7.787	1.564	1.110	3.981	1.335	889	10.038
3 -- 5	11.463	2.148	1.613	6.240	2.407	1.408	14.576
5 -- 10	16.079	2.387	1.756	9.203	4.175	2.050	19.417
10 -- 20	12.231	1.386	991	7.695	4.044	1.813	14.126
20 -- 30	4.576	429	291	2.991	1.665	799	5.132
30 -- 50	3.535	228	158	2.369	1.462	681	3.846
50 -- 100	1.956	121	71	1.324	863	571	2.113
100 ed oltre	618	27	13	386	218	180	658
TOTALE	82.486	12.568	8.981	45.249	19.160	10.534	100.476

**Tavola 2.52 segue - Aziende per categoria di manodopera familiare, classe di superficie totale, classe di superficie agricola utilizzata (SAU) e sesso**

		FAMILIARI E PARENTI DEL CONDUTTORE						
CLASSI DI SUPERFICIE TOTALE CLASSI DI SAU	Conduttore	CONIUGE		ALTRI FAMILIARI DEL CONDUTTORE		Parenti del conduttore	Totale	
		Totale	Di cui che lavora in azienda	Totale	Di cui che lavorano in azienda			
FEMMINE								
CLASSI DI SUPERFICIE TOTALE (in ettari)								
Senza superficie	6	49	16	28	5	-	62	
Meno di 1 ettaro	2.982	6.341	2.596	3.384	445	218	10.007	
1 -- 2	3.731	7.164	3.284	4.145	655	345	11.739	
2 -- 3	2.768	5.300	2.678	3.244	585	295	8.710	
3 -- 5	3.900	7.813	4.134	5.060	973	516	12.814	
5 -- 10	4.786	11.920	6.685	7.908	1.873	894	18.717	
10 -- 20	3.281	10.221	6.074	7.339	2.073	910	15.550	
20 -- 30	1.039	4.135	2.553	3.032	868	436	5.967	
30 -- 50	700	3.287	2.028	2.502	802	393	4.668	
50 -- 100	363	1.955	1.167	1.523	528	318	2.734	
100 ed oltre	124	653	339	466	170	135	892	
TOTALE	23.680	58.838	31.554	38.631	8.977	4.460	91.860	
CLASSI DI SAU (in ettari)								
Senza superficie	568	728	138	386	26	8	1.367	
Meno di 1 ettaro	4.351	9.184	3.878	4.861	670	351	14.539	
1 -- 2	4.065	7.419	3.605	4.326	751	404	12.407	
2 -- 3	2.923	5.593	2.967	3.508	653	352	9.231	
3 -- 5	3.919	7.997	4.436	5.298	1.107	540	13.169	
5 -- 10	4.144	11.374	6.556	7.758	2.001	927	17.547	
10 -- 20	2.352	8.707	5.274	6.538	1.878	817	12.858	
20 -- 30	672	3.356	2.029	2.539	719	357	4.672	
30 -- 50	401	2.587	1.600	2.001	684	340	3.535	
50 -- 100	219	1.459	857	1.105	374	260	1.953	
100 ed oltre	66	434	214	311	114	104	582	
TOTALE	23.680	58.838	31.554	38.631	8.977	4.460	91.860	

**Tavola 2.53 - Aziende per categoria di altra manodopera aziendale, classe di superficie totale, classe di superficie agricola utilizzata (SAU) e sesso**

	ALTRA MANODOPERA AZIENDALE				
CLASSI DI SUPERFICIE TOTALE CLASSI DI SAU	DIRIGENTI E IMPIEGATI		OPERAI ED ASSIMILATI		Totale
	A tempo indeterminato	A tempo determinato	A tempo indeterminato	A tempo determinato	
TOTALE					
CLASSI DI SUPERFICIE TOTALE (in ettari)					
Senza superficie	96	7	105	31	142
Meno di 1 ettaro	47	28	32	212	290
1 -- 2	91	57	43	403	551
2 -- 3	63	46	35	424	532
3 -- 5	105	84	63	920	1.119
5 -- 10	182	160	143	1.862	2.217
10 -- 20	215	187	264	2.245	2.719
20 -- 30	120	81	193	1.110	1.363
30 -- 50	154	110	344	1.161	1.502
50 -- 100	198	113	444	1.040	1.414
100 ed oltre	365	118	455	767	1.023
TOTALE	1.636	991	2.121	10.175	12.872
CLASSI DI SAU (in ettari)					
Senza superficie	165	19	122	80	257
Meno di 1 ettaro	93	52	56	360	505
1 -- 2	94	56	47	515	662
2 -- 3	79	57	54	531	671
3 -- 5	120	95	76	1.006	1.235
5 -- 10	189	172	156	1.966	2.335
10 -- 20	191	175	289	2.157	2.619
20 -- 30	109	72	213	1.055	1.287
30 -- 50	137	120	335	1.028	1.357
50 -- 100	188	86	405	911	1.220
100 ed oltre	271	87	368	566	724
TOTALE	1.636	991	2.121	10.175	12.872
MASCHI					
CLASSI DI SUPERFICIE TOTALE (in ettari)					
Senza superficie	94	7	105	26	140
Meno di 1 ettaro	40	22	29	184	253
1 -- 2	82	55	37	356	495
2 -- 3	53	39	32	360	460
3 -- 5	91	79	56	758	941
5 -- 10	161	142	123	1.501	1.830
10 -- 20	200	152	231	1.858	2.284
20 -- 30	98	70	179	934	1.167
30 -- 50	133	97	331	986	1.336
50 -- 100	177	98	424	943	1.326
100 ed oltre	320	103	449	730	1.000
TOTALE	1.449	864	1.996	8.636	11.232
CLASSI DI SAU (in ettari)					
Senza superficie	159	19	122	75	254
Meno di 1 ettaro	78	45	50	324	455
1 -- 2	85	53	41	459	598
2 -- 3	66	50	51	450	581
3 -- 5	110	87	68	834	1.046
5 -- 10	167	147	135	1.576	1.914
10 -- 20	170	146	254	1.786	2.202
20 -- 30	92	62	200	891	1.112
30 -- 50	117	106	318	868	1.203
50 -- 100	169	74	392	834	1.153
100 ed oltre	236	75	365	539	714
TOTALE	1.449	864	1.996	8.636	11.232



**Tavola 2.53 segue - Aziende per categoria di altra manodopera aziendale, classe di superficie totale, classe di superficie agricola utilizzata (SAU) e sesso**

	ALTRA MANODOPERA AZIENDALE				
CLASSI DI SUPERFICIE TOTALE CLASSI DI SAU	DIRIGENTI E IMPIEGATI		OPERAI ED ASSIMILATI		Totale
	A tempo indeterminato	A tempo determinato	A tempo indeterminato	A tempo determinato	
FEMMINE					
CLASSI DI SUPERFICIE TOTALE (in ettari)					
Senza superficie	10	-	35	14	52
Meno di 1 ettaro	10	7	13	43	69
1 -- 2	17	6	9	110	135
2 -- 3	21	14	7	162	199
3 -- 5	20	26	19	431	488
5 -- 10	37	49	43	972	1.079
10 -- 20	52	90	69	1.353	1.525
20 -- 30	35	41	43	672	760
30 -- 50	53	40	56	706	805
50 -- 100	51	41	78	581	683
100 ed oltre	133	39	81	440	550
TOTALE	439	353	453	5.484	6.345
CLASSI DI SAU (in ettari)					
Senza superficie	16	1	38	22	68
Meno di 1 ettaro	24	8	19	80	120
1 -- 2	19	9	11	137	172
2 -- 3	23	16	11	200	241
3 -- 5	18	33	25	487	551
5 -- 10	49	57	45	1.063	1.185
10 -- 20	48	88	68	1.339	1.506
20 -- 30	32	38	43	643	723
30 -- 50	49	42	61	638	739
50 -- 100	55	31	71	526	613
100 ed oltre	106	30	61	349	427
TOTALE	439	353	453	5.484	6.345

**Tavola 2.54 - Giornate di lavoro aziendale per categoria di manodopera familiare, classe di superficie totale, classe di superficie agricola utilizzata (SAU) e sesso**

CLASSI DI SUPERFICIE TOTALE CLASSI DI SAU	Conduttore	FAMILIARI E PARENTI DEL CONDUTTORE			Totale
		Coniuge	Altri familiari del conduttore	Parenti del conduttore	
TOTALE					
CLASSI DI SUPERFICIE TOTALE (in ettari)					
Senza superficie	11.877	3.070	1.686	427	17.060
Meno di 1 ettaro	450.233	98.034	44.208	23.542	616.017
1 -- 2	781.586	200.876	83.660	39.741	1.105.863
2 -- 3	794.076	208.525	96.345	42.730	1.141.676
3 -- 5	1.534.272	419.503	237.783	92.892	2.284.450
5 -- 10	2.865.945	789.888	637.088	226.338	4.519.259
10 -- 20	3.007.049	893.269	968.856	340.120	5.209.294
20 -- 30	1.375.900	429.887	538.920	214.573	2.559.280
30 -- 50	1.177.467	373.440	582.984	225.197	2.359.088
50 -- 100	724.044	224.264	453.119	252.621	1.654.048
100 ed oltre	227.587	60.040	140.842	102.659	531.128
TOTALE	12.950.036	3.700.796	3.785.491	1.560.840	21.997.163
CLASSI DI SAU (in ettari)					
Senza superficie	44.053	7.936	5.382	2.037	59.408
Meno di 1 ettaro	708.766	159.593	71.376	39.728	979.463
1 -- 2	919.730	237.570	104.958	50.747	1.313.005
2 -- 3	937.563	251.904	122.677	54.346	1.366.490
3 -- 5	1.727.254	476.776	293.113	110.084	2.607.227
5 -- 10	3.004.577	846.576	731.204	251.833	4.834.190
10 -- 20	2.802.658	845.452	967.760	332.943	4.948.813
20 -- 30	1.169.948	367.656	509.812	205.104	2.252.520
30 -- 50	953.088	306.292	530.205	211.069	2.000.654
50 -- 100	531.937	165.380	352.829	222.988	1.273.134
100 ed oltre	150.462	35.661	96.175	79.961	362.259
TOTALE	12.950.036	3.700.796	3.785.491	1.560.840	21.997.163
MASCHI					
CLASSI DI SUPERFICIE TOTALE (in ettari)					
Senza superficie	10.932	100	958	427	12.417
Meno di 1 ettaro	367.117	30.361	29.783	18.612	445.873
1 -- 2	626.097	63.836	60.666	29.631	780.230
2 -- 3	642.580	51.424	66.182	32.083	792.269
3 -- 5	1.267.386	93.334	171.236	66.983	1.598.939
5 -- 10	2.470.523	146.759	486.388	164.428	3.268.098
10 -- 20	2.668.740	121.982	744.839	257.000	3.792.561
20 -- 30	1.247.849	49.055	422.454	159.966	1.879.324
30 -- 50	1.078.599	35.442	462.424	174.824	1.751.289
50 -- 100	674.440	18.158	356.291	202.523	1.251.412
100 ed oltre	212.440	3.937	110.455	79.513	406.345
TOTALE	11.266.703	614.388	2.911.676	1.185.990	15.978.757
CLASSI DI SAU (in ettari)					
Senza superficie	34.642	2.370	3.606	1.883	42.501
Meno di 1 ettaro	577.384	51.470	48.788	31.181	708.823
1 -- 2	736.546	70.876	75.835	38.385	921.642
2 -- 3	758.979	60.094	85.590	39.974	944.637
3 -- 5	1.422.323	111.429	216.701	77.797	1.828.250
5 -- 10	2.607.401	144.413	555.096	183.786	3.490.696
10 -- 20	2.518.313	101.964	750.186	249.799	3.620.262
20 -- 30	1.077.873	34.804	401.931	157.514	1.672.122
30 -- 50	888.890	23.831	418.229	163.680	1.494.630
50 -- 100	502.810	11.187	281.862	179.926	975.785
100 ed oltre	141.542	1.950	73.852	62.065	279.409
TOTALE	11.266.703	614.388	2.911.676	1.185.990	15.978.757

**Tavola 2.54 segue - Giornate di lavoro aziendale per categoria di manodopera familiare, classe di superficie totale, classe di superficie agricola utilizzata (SAU) e sesso**

CLASSI DI SUPERFICIE TOTALE CLASSI DI SAU	Conduttore	FAMILIARI E PARENTI DEL CONDUTTORE			Totale
		Coniuge	Altri familiari del conduttore	Parenti del conduttore	
FEMMINE					
CLASSI DI SUPERFICIE TOTALE (in ettari)					
Senza superficie	945	2.970	728	-	4.643
Meno di 1 ettaro	83.116	67.673	14.425	4.930	170.144
1 -- 2	155.489	137.040	22.994	10.110	325.633
2 -- 3	151.496	157.101	30.163	10.647	349.407
3 -- 5	266.886	326.169	66.547	25.909	685.511
5 -- 10	395.422	643.129	150.700	61.910	1.251.161
10 -- 20	338.309	771.287	224.017	83.120	1.416.733
20 -- 30	128.051	380.832	116.466	54.607	679.956
30 -- 50	98.868	337.998	120.560	50.373	607.799
50 -- 100	49.604	206.106	96.828	50.098	402.636
100 ed oltre	15.147	56.103	30.387	23.146	124.783
TOTALE	1.683.333	3.086.408	873.815	374.850	6.018.406
CLASSI DI SAU (in ettari)					
Senza superficie	9.411	5.566	1.776	154	16.907
Meno di 1 ettaro	131.382	108.123	22.588	8.547	270.640
1 -- 2	183.184	166.694	29.123	12.362	391.363
2 -- 3	178.584	191.810	37.087	14.372	421.853
3 -- 5	304.931	365.347	76.412	32.287	778.977
5 -- 10	397.176	702.163	176.108	68.047	1.343.494
10 -- 20	284.345	743.488	217.574	83.144	1.328.551
20 -- 30	92.075	332.852	107.881	47.590	580.398
30 -- 50	64.198	282.461	111.976	47.389	506.024
50 -- 100	29.127	154.193	70.967	43.062	297.349
100 ed oltre	8.920	33.711	22.323	17.896	82.850
TOTALE	1.683.333	3.086.408	873.815	374.850	6.018.406

**Tavola 2.55 - Giornate di lavoro aziendale per categoria di altra manodopera aziendale, classe di superficie totale, classe di superficie agricola utilizzata (SAU) e sesso**

ALTRA MANODOPERA AZIENDALE					
CLASSI DI SUPERFICIE TOTALE CLASSI DI SAU	DIRIGENTI E IMPIEGATI		OPERAI E ASSIMILATI		Totale
	A tempo indeterminato	A tempo determinato	A tempo indeterminato	A tempo determinato	
TOTALE					
CLASSI DI SUPERFICIE TOTALE (in ettari)					
Senza superficie	13.005	1.779	57.773	19.194	91.751
Meno di 1 ettaro	3.871	1.548	7.202	11.873	24.494
1 -- 2	9.541	2.268	10.807	24.936	47.552
2 -- 3	6.885	2.385	10.360	34.393	54.023
3 -- 5	6.319	4.361	15.661	63.456	89.797
5 -- 10	25.397	11.067	46.536	181.066	264.066
10 -- 20	42.758	17.305	81.063	289.593	430.719
20 -- 30	17.075	9.273	64.038	201.980	292.366
30 -- 50	42.321	16.805	132.424	293.942	485.492
50 -- 100	48.402	26.520	196.738	286.158	557.818
100 ed oltre	182.802	37.252	414.021	848.544	1.482.619
TOTALE	398.376	130.563	1.036.623	2.255.135	3.820.697
CLASSI DI SAU (in ettari)					
Senza superficie	16.458	4.502	67.728	24.761	113.449
Meno di 1 ettaro	10.376	2.300	16.155	36.284	65.115
1 -- 2	9.864	1.853	13.970	31.822	57.509
2 -- 3	6.829	3.342	17.548	38.943	66.662
3 -- 5	11.346	5.015	19.373	87.153	122.887
5 -- 10	34.881	14.209	46.901	199.623	295.614
10 -- 20	31.383	15.836	89.451	299.932	436.602
20 -- 30	17.925	10.801	72.722	214.303	315.751
30 -- 50	44.029	26.446	142.126	267.359	479.960
50 -- 100	51.406	17.815	197.581	298.299	565.101
100 ed oltre	163.879	28.444	353.068	756.656	1.302.047
TOTALE	398.376	130.563	1.036.623	2.255.135	3.820.697
MASCHI					
CLASSI DI SUPERFICIE TOTALE (in ettari)					
Senza superficie	10.856	1.779	48.533	8.552	69.720
Meno di 1 ettaro	3.018	1.149	5.318	6.493	15.978
1 -- 2	7.643	1.737	7.883	16.236	33.499
2 -- 3	4.233	1.554	8.780	18.491	33.058
3 -- 5	4.935	3.764	11.588	38.295	58.582
5 -- 10	18.118	7.708	37.803	92.534	156.163
10 -- 20	30.499	11.380	64.249	155.688	261.816
20 -- 30	11.025	5.895	54.737	118.491	190.148
30 -- 50	27.694	12.483	115.945	167.309	323.431
50 -- 100	35.898	16.006	174.818	183.486	410.208
100 ed oltre	135.379	28.220	382.135	452.939	998.673
TOTALE	289.298	91.675	911.789	1.258.514	2.551.276
CLASSI DI SAU (in ettari)					
Senza superficie	14.230	4.485	57.796	11.936	88.447
Meno di 1 ettaro	8.189	1.595	11.657	18.491	39.932
1 -- 2	7.077	1.580	11.396	20.166	40.219
2 -- 3	4.593	2.410	14.526	24.032	45.561
3 -- 5	9.411	4.203	14.331	44.263	72.208
5 -- 10	24.138	9.644	38.163	109.608	181.553
10 -- 20	21.611	10.497	73.038	164.265	269.411
20 -- 30	11.669	6.191	63.737	128.066	209.663
30 -- 50	28.759	16.525	120.817	150.137	316.238
50 -- 100	36.258	13.583	179.007	187.350	416.198
100 ed oltre	123.363	20.962	327.321	400.200	871.846
TOTALE	289.298	91.675	911.789	1.258.514	2.551.276

**Tavola 2.55 segue - Giornate di lavoro aziendale per categoria di altra manodopera aziendale, classe di superficie totale, classe di superficie agricola utilizzata (SAU) e sesso**

	ALTRA MANODOPERA AZIENDALE				
CLASSI DI SUPERFICIE TOTALE CLASSI DI SAU	DIRIGENTI E IMPIEGATI		OPERAI E ASSIMILATI		Totale
	A tempo indeterminato	A tempo determinato	A tempo indeterminato	A tempo determinato	
FEMMINE					
CLASSI DI SUPERFICIE TOTALE (in ettari)					
Senza superficie	2.149	-	9.240	10.642	22.031
Meno di 1 ettaro	853	399	1.884	5.380	8.516
1 -- 2	1.898	531	2.924	8.700	14.053
2 -- 3	2.652	831	1.580	15.902	20.965
3 -- 5	1.384	597	4.073	25.161	31.215
5 -- 10	7.279	3.359	8.733	88.532	107.903
10 -- 20	12.259	5.925	16.814	133.905	168.903
20 -- 30	6.050	3.378	9.301	83.489	102.218
30 -- 50	14.627	4.322	16.479	126.633	162.061
50 -- 100	12.504	10.514	21.920	102.672	147.610
100 ed oltre	47.423	9.032	31.886	395.605	483.946
TOTALE	109.078	38.888	124.834	996.621	1.269.421
CLASSI DI SAU (in ettari)					
Senza superficie	2.228	17	9.932	12.825	25.002
Meno di 1 ettaro	2.187	705	4.498	17.793	25.183
1 -- 2	2.787	273	2.574	11.656	17.290
2 -- 3	2.236	932	3.022	14.911	21.101
3 -- 5	1.935	812	5.042	42.890	50.679
5 -- 10	10.743	4.565	8.738	90.015	114.061
10 -- 20	9.772	5.339	16.413	135.667	167.191
20 -- 30	6.256	4.610	8.985	86.237	106.088
30 -- 50	15.270	9.921	21.309	117.222	163.722
50 -- 100	15.148	4.232	18.574	110.949	148.903
100 ed oltre	40.516	7.482	25.747	356.456	430.201
TOTALE	109.078	38.888	124.834	996.621	1.269.421

Tavola 2.56 - Aziende per categoria di manodopera familiare, forma di conduzione, zona altimetrica e sesso

		FAMILIARI E PARENTI DEL CONDUTTORE					
CLASSI DI SUPERFICIE TOTALE CLASSI DI SAU	Conduttore	CONIUGE		ALTRI FAMILIARI DEL CONDUTTORE		Parenti del conduttore	Totale
		Totale	Di cui che lavora in azienda	Totale	Di cui che lavorano in azienda		
TOTALE							
FORME DI CONDUZIONE							
Conduzione diretta del coltivatore	98.277	67.207	39.737	57.972	22.895	12.144	98.277
Con solo manodopera familiare	87.916	60.048	35.176	51.040	19.377	10.043	87.916
Con manodopera familiare prevalente	8.557	6.133	4.179	6.053	3.208	1.868	8.557
Con manodopera extrafamiliare prevalente	1.804	1.026	382	879	310	233	1.804
Conduzione con salariati	7.791	4.134	752	3.300	368	290	7.791
Conduzione a colonia parziaria appoderata	98	65	46	66	38	11	98
TOTALE	106.166	71.406	40.535	61.338	23.301	12.445	106.166
ZONE ALTIMETRICHE							
Montagna	14.825	8.350	5.535	6.655	3.129	1.589	14.825
Collina	27.514	17.508	10.342	14.819	5.968	3.168	27.514
Pianura	63.827	45.548	24.658	39.864	14.204	7.688	63.827
TOTALE	106.166	71.406	40.535	61.338	23.301	12.445	106.166
MASCHI							
FORME DI CONDUZIONE							
Conduzione diretta del coltivatore	77.781	11.398	8.637	43.010	18.854	10.299	94.129
Con solo manodopera familiare	69.101	10.529	8.023	37.821	16.017	8.553	84.220
Con manodopera familiare prevalente	7.376	682	528	4.562	2.613	1.566	8.337
Con manodopera extrafamiliare prevalente	1.304	187	86	627	224	180	1.572
Conduzione con salariati	4.615	1.169	343	2.189	273	224	6.252
Conduzione a colonia parziaria appoderata	90	1	1	50	33	11	95
TOTALE	82.486	12.568	8.981	45.249	19.160	10.534	100.476
ZONE ALTIMETRICHE							
Montagna	11.088	1.795	1.471	4.913	2.578	1.409	13.724
Collina	20.797	3.498	2.682	10.977	4.966	2.708	25.861
Pianura	50.601	7.275	4.828	29.359	11.616	6.417	60.891
TOTALE	82.486	12.568	8.981	45.249	19.160	10.534	100.476
FEMMINE							
FORME DI CONDUZIONE							
Conduzione diretta del coltivatore	20.496	55.809	31.100	36.492	8.819	4.363	85.203
Con solo manodopera familiare	18.815	49.519	27.153	31.810	7.242	3.408	76.019
Con manodopera familiare prevalente	1.181	5.451	3.651	4.109	1.435	848	7.717
Con manodopera extrafamiliare prevalente	500	839	296	573	142	107	1.467
Conduzione con salariati	3.176	2.965	409	2.096	144	94	6.574
Conduzione a colonia parziaria appoderata	8	64	45	43	14	3	83
TOTALE	23.680	58.838	31.554	38.631	8.977	4.460	91.860
ZONE ALTIMETRICHE							
Montagna	3.737	6.555	4.064	3.690	1.045	403	11.445
Collina	6.717	14.010	7.660	8.978	2.227	1.064	23.027
Pianura	13.226	38.273	19.830	25.963	5.705	2.993	57.388
TOTALE	23.680	58.838	31.554	38.631	8.977	4.460	91.860

**Tavola 2.57 - Aziende per categoria di altra manodopera aziendale, forma di conduzione, zona altimetrica e sesso**

	ALTRA MANODOPERA AZIENDALE				
FORME DI CONDUZIONE ZONE ALTIMETRICHE	DIRIGENTI E IMPIEGATI		OPERAI ED ASSIMILATI		Totale
	A tempo indeterminato	A tempo determinato	A tempo indeterminato	A tempo determinato	
TOTALE					
FORME DI CONDUZIONE					
Conduzione diretta del coltivatore	172	755	1.272	8.838	10.361
Con manodopera familiare prevalente	43	606	732	7.386	8.557
Con manodopera extrafamiliare prevalente	129	149	540	1.452	1.804
Conduzione con salariati	1.437	233	843	1.299	2.449
Conduzione a colonia parziaria appoderata	2	-	1	16	19
Altra forma di conduzione	25	3	5	22	43
TOTALE	1.636	991	2.121	10.175	12.872
ZONE ALTIMETRICHE					
Montagna	199	95	224	493	859
Collina	451	295	604	2.115	2.938
Pianura	986	601	1.293	7.567	9.075
TOTALE	1.636	991	2.121	10.175	12.872
MASCHI					
FORME DI CONDUZIONE					
Conduzione diretta del coltivatore	120	663	1.166	7.377	8.800
Con manodopera familiare prevalente	32	525	643	6.003	7.050
Con manodopera extrafamiliare prevalente	88	138	523	1.374	1.750
Conduzione con salariati	1.304	200	824	1.224	2.373
Conduzione a colonia parziaria appoderata	2	-	1	14	17
Altra forma di conduzione	23	1	5	21	42
TOTALE	1.449	864	1.996	8.636	11.232
ZONE ALTIMETRICHE					
Montagna	186	89	212	469	820
Collina	387	269	564	1.952	2.740
Pianura	876	506	1.220	6.215	7.672
TOTALE	1.449	864	1.996	8.636	11.232
FEMMINE					
FORME DI CONDUZIONE					
Conduzione diretta del coltivatore	75	278	234	4.789	5.268
Con manodopera familiare prevalente	12	224	136	3.936	4.287
Con manodopera extrafamiliare prevalente	63	54	98	853	981
Conduzione con salariati	361	73	218	685	1.063
Conduzione a colonia parziaria appoderata	-	-	1	7	8
Altra forma di conduzione	3	2	-	3	6
TOTALE	439	353	453	5.484	6.345
ZONE ALTIMETRICHE					
Montagna	19	14	60	59	137
Collina	134	82	141	789	1.041
Pianura	286	257	252	4.636	5.167
TOTALE	439	353	453	5.484	6.345

**Tavola 2.58 - Giornate di lavoro aziendale per categoria di manodopera familiare, forma di conduzione, zona altimetrica e sesso**

FORME DI CONDUZIONE ZONE ALTIMETRICHE	Conditore	FAMILIARI E PARENTI DEL CONDUTTORE			Totale
		Coniuge	Altri familiari del conduttore	Parenti del conduttore	
TOTALE					
FORME DI CONDUZIONE					
Conduzione diretta del coltivatore	12.791.814	3.676.145	3.758.517	1.545.255	21.771.731
Con solo manodopera familiare	10.681.522	3.076.111	2.940.941	1.094.536	17.793.110
Con manodopera familiare prevalente	1.882.595	564.588	767.536	408.345	3.623.064
Con manodopera extrafamiliare prevalente	227.697	35.446	50.040	42.374	355.557
Conduzione con salariati	137.096	19.633	20.799	14.474	192.002
Conduzione a colonia parziaria appoderata	21.126	5.018	6.175	1.111	33.430
Altra forma di conduzione	-	-	-	-	-
TOTALE	12.950.036	3.700.796	3.785.491	1.560.840	21.997.163
ZONE ALTIMETRICHE					
Montagna	1.436.028	485.494	415.169	122.694	2.459.385
Collina	3.152.275	919.142	933.697	355.122	5.360.236
Pianura	8.361.733	2.296.160	2.436.625	1.083.024	14.177.542
TOTALE	12.950.036	3.700.796	3.785.491	1.560.840	21.997.163
MASCHI					
FORME DI CONDUZIONE					
Conduzione diretta del coltivatore	11.142.824	607.918	2.889.825	1.173.329	15.813.896
Con solo manodopera familiare	9.231.587	543.583	2.276.274	835.725	12.887.169
Con manodopera familiare prevalente	1.719.899	57.889	580.338	307.952	2.666.078
Con manodopera extrafamiliare prevalente	191.338	6.446	33.213	29.652	260.649
Conduzione con salariati	103.303	6.440	16.101	11.665	137.509
Conduzione a colonia parziaria appoderata	20.576	30	5.750	996	27.352
Altra forma di conduzione	-	-	-	-	-
TOTALE	11.266.703	614.388	2.911.676	1.185.990	15.978.757
ZONE ALTIMETRICHE					
Montagna	1.173.040	109.719	306.119	92.445	1.681.323
Collina	2.670.686	180.551	720.983	268.863	3.841.083
Pianura	7.422.977	324.118	1.884.574	824.682	10.456.351
TOTALE	11.266.703	614.388	2.911.676	1.185.990	15.978.757
FEMMINE					
FORME DI CONDUZIONE					
Conduzione diretta del coltivatore	1.648.990	3.068.227	868.692	371.926	5.957.835
Con solo manodopera familiare	1.449.935	2.532.528	664.667	258.811	4.905.941
Con manodopera familiare prevalente	162.696	506.699	187.198	100.393	956.986
Con manodopera extrafamiliare prevalente	36.359	29.000	16.827	12.722	94.908
Conduzione con salariati	33.793	13.193	4.698	2.809	54.493
Conduzione a colonia parziaria appoderata	550	4.988	425	115	6.078
Altra forma di conduzione	-	-	-	-	-
TOTALE	1.683.333	3.086.408	873.815	374.850	6.018.406
ZONE ALTIMETRICHE					
Montagna	262.988	375.775	109.050	30.249	778.062
Collina	481.589	738.591	212.714	86.259	1.519.153
Pianura	938.756	1.972.042	552.051	258.342	3.721.191
TOTALE	1.683.333	3.086.408	873.815	374.850	6.018.406



**Tavola 2.59 - Giornate di lavoro aziendale per categoria di altra manodopera aziendale, forma di conduzione, zona altimetrica e sesso**

	ALTRA MANODOPERA AZIENDALE				
FORME DI CONDUZIONE	DIRIGENTI E IMPIEGATI		OPERAI ED ASSIMILATI		Totale
ZONE ALTIMETRICHE	A tempo indeterminato	A tempo determinato	A tempo indeterminato	A tempo determinato	
TOTALE					
FORME DI CONDUZIONE					
Conduzione diretta del coltivatore	47.006	77.645	440.393	1.255.290	1.820.334
Con manodopera familiare prevalente	6.233	43.666	173.579	588.298	811.776
Con manodopera extrafamiliare prevalente	40.773	33.979	266.814	666.992	1.008.558
Conduzione con salariati	349.522	52.107	593.256	997.901	1.992.786
Conduzione a colonia parziaria appoderata	170	-	624	1.027	1.821
Altra forma di conduzione	1.678	811	2.350	917	5.756
TOTALE	398.376	130.563	1.036.623	2.255.135	3.820.697
ZONE ALTIMETRICHE					
Montagna	16.527	7.891	87.293	54.910	166.621
Collina	85.347	41.515	268.545	398.174	793.581
Pianura	296.502	81.157	680.785	1.802.051	2.860.495
TOTALE	398.376	130.563	1.036.623	2.255.135	3.820.697
MASCHI					
FORME DI CONDUZIONE					
Conduzione diretta del coltivatore	29.748	56.284	392.505	730.252	1.208.789
Con manodopera familiare prevalente	4.745	31.864	154.472	343.429	534.510
Con manodopera extrafamiliare prevalente	25.003	24.420	238.033	386.823	674.279
Conduzione con salariati	257.812	34.831	516.622	527.071	1.336.336
Conduzione a colonia parziaria appoderata	170	-	312	764	1.246
Altra forma di conduzione	1.568	560	2.350	427	4.905
TOTALE	289.298	91.675	911.789	1.258.514	2.551.276
ZONE ALTIMETRICHE					
Montagna	13.598	5.914	75.257	45.765	140.534
Collina	57.966	27.149	230.081	263.459	578.655
Pianura	217.734	58.612	606.451	949.290	1.832.087
TOTALE	289.298	91.675	911.789	1.258.514	2.551.276
FEMMINE					
FORME DI CONDUZIONE					
Conduzione diretta del coltivatore	17.258	21.361	47.888	525.038	611.545
Con manodopera familiare prevalente	1.488	11.802	19.107	244.869	277.266
Con manodopera extrafamiliare prevalente	15.770	9.559	28.781	280.169	334.279
Conduzione con salariati	91.710	17.276	76.634	470.830	656.450
Conduzione a colonia parziaria appoderata	-	-	312	263	575
Altra forma di conduzione	110	251	-	490	851
TOTALE	109.078	38.888	124.834	996.621	1.269.421
ZONE ALTIMETRICHE					
Montagna	2.929	1.977	12.036	9.145	26.087
Collina	27.381	14.366	38.464	134.715	214.926
Pianura	78.768	22.545	74.334	852.761	1.028.408
TOTALE	109.078	38.888	124.834	996.621	1.269.421

**Tavola 2.60 - Componenti della manodopera familiare per categoria, classe di superficie totale, classe di superficie agricola utilizzata (SAU) e sesso**

		FAMILIARI E PARENTI DEL CONDUTTORE					
CLASSI DI SUPERFICIE TOTALE CLASSI DI SAU	Conduttore	CONIUGE		ALTRI FAMILIARI DEL CONDUTTORE		Parenti del conduttore	Totale
		Totale	Di cui che lavora in azienda	Totale	Di cui che lavorano in azienda		
TOTALE							
CLASSI DI SUPERFICIE TOTALE (in ettari)							
Senza superficie	82	52	17	84	12	6	224
Meno di 1 ettaro	11.582	7.679	3.503	9.305	1.490	938	29.504
1 -- 2	13.540	9.024	4.589	11.496	2.193	1.404	35.464
2 -- 3	10.058	6.779	3.701	9.141	1.992	1.235	27.213
3 -- 5	14.889	9.913	5.644	14.356	3.422	2.096	41.254
5 -- 10	21.762	14.593	8.671	23.230	6.721	3.539	63.124
10 -- 20	17.935	12.050	7.415	22.238	7.624	3.657	55.880
20 -- 30	6.862	4.761	3.006	9.432	3.466	1.671	22.726
30 -- 50	5.312	3.682	2.324	8.089	3.259	1.502	18.585
50 -- 100	3.088	2.159	1.295	5.100	2.258	1.346	11.693
100 ed oltre	1.056	714	370	1.571	700	591	3.932
TOTALE	106.166	71.406	40.535	114.042	33.137	17.985	309.599
CLASSI DI SAU (in ettari)							
Senza superficie	1.783	947	250	1.077	134	78	3.885
Meno di 1 ettaro	16.974	11.208	5.293	13.447	2.318	1.559	43.188
1 -- 2	14.468	9.454	5.056	12.242	2.560	1.685	37.849
2 -- 3	10.710	7.157	4.077	9.788	2.257	1.445	29.100
3 -- 5	15.382	10.145	6.049	15.206	3.955	2.324	43.057
5 -- 10	20.223	13.761	8.312	23.000	7.109	3.511	60.495
10 -- 20	14.583	10.093	6.265	19.968	7.004	3.142	47.786
20 -- 30	5.248	3.785	2.320	7.991	2.935	1.386	18.410
30 -- 50	3.936	2.815	1.758	6.535	2.737	1.278	14.564
50 -- 100	2.175	1.580	928	3.744	1.669	1.132	8.631
100 ed oltre	684	461	227	1.044	459	445	2.634
TOTALE	106.166	71.406	40.535	114.042	33.137	17.985	309.599
MASCHI							
CLASSI DI SUPERFICIE TOTALE (in ettari)							
Senza superficie	76	3	1	45	7	6	130
Meno di 1 ettaro	8.600	1.338	907	4.953	1.007	690	15.581
1 -- 2	9.809	1.860	1.305	6.195	1.482	1.024	18.888
2 -- 3	7.290	1.479	1.023	4.944	1.345	907	14.620
3 -- 5	10.989	2.100	1.510	7.730	2.360	1.503	22.322
5 -- 10	16.976	2.673	1.986	12.746	4.645	2.517	34.912
10 -- 20	14.654	1.829	1.341	12.277	5.346	2.625	31.385
20 -- 30	5.823	626	453	5.291	2.495	1.178	12.918
30 -- 50	4.612	395	296	4.556	2.353	1.053	10.616
50 -- 100	2.725	204	128	2.899	1.628	977	6.805
100 ed oltre	932	61	31	912	496	412	2.317
TOTALE	82.486	12.568	8.981	62.548	23.164	12.892	170.494
CLASSI DI SAU (in ettari)							
Senza superficie	1.215	219	112	565	103	69	2.068
Meno di 1 ettaro	12.623	2.024	1.415	7.225	1.587	1.165	23.037
1 -- 2	10.403	2.035	1.451	6.672	1.739	1.239	20.349
2 -- 3	7.787	1.564	1.110	5.325	1.541	1.054	15.730
3 -- 5	11.463	2.148	1.613	8.272	2.749	1.691	23.574
5 -- 10	16.079	2.387	1.756	12.603	4.898	2.459	33.528
10 -- 20	12.231	1.386	991	11.004	4.931	2.211	26.832
20 -- 30	4.576	429	291	4.450	2.113	984	10.439
30 -- 50	3.535	228	158	3.695	1.965	889	8.347
50 -- 100	1.956	121	71	2.131	1.213	827	5.035
100 ed oltre	618	27	13	606	325	304	1.555
TOTALE	82.486	12.568	8.981	62.548	23.164	12.892	170.494

**Tavola 2.60 segue - Componenti della manodopera familiare per categoria, classe di superficie totale, classe di superficie agricola utilizzata (SAU) e sesso**

		FAMILIARI E PARENTI DEL CONDUTTORE					
CLASSI DI SUPERFICIE TOTALE CLASSI DI SAU	Conduttore	CONIUGE		ALTRI FAMILIARI DEL CONDUTTORE		Parenti del conduttore	Totale
		Totale	Di cui che lavora in azienda	Totale	Di cui che lavorano in azienda		
FEMMINE							
CLASSI DI SUPERFICIE TOTALE (in ettari)							
Senza superficie	6	49	16	39	5	-	94
Meno di 1 ettaro	2.982	6.341	2.596	4.352	483	248	13.923
1 -- 2	3.731	7.164	3.284	5.301	711	380	16.576
2 -- 3	2.768	5.300	2.678	4.197	647	328	12.593
3 -- 5	3.900	7.813	4.134	6.626	1.062	593	18.932
5 -- 10	4.786	11.920	6.685	10.484	2.076	1.022	28.212
10 -- 20	3.281	10.221	6.074	9.961	2.278	1.032	24.495
20 -- 30	1.039	4.135	2.553	4.141	971	493	9.808
30 -- 50	700	3.287	2.028	3.533	906	449	7.969
50 -- 100	363	1.955	1.167	2.201	630	369	4.888
100 ed oltre	124	653	339	659	204	179	1.615
TOTALE	23.680	58.838	31.554	51.494	9.973	5.093	139.105
CLASSI DI SAU (in ettari)							
Senza superficie	568	728	138	512	31	9	1.817
Meno di 1 ettaro	4.351	9.184	3.878	6.222	731	394	20.151
1 -- 2	4.065	7.419	3.605	5.570	821	446	17.500
2 -- 3	2.923	5.593	2.967	4.463	716	391	13.370
3 -- 5	3.919	7.997	4.436	6.934	1.206	633	19.483
5 -- 10	4.144	11.374	6.556	10.397	2.211	1.052	26.967
10 -- 20	2.352	8.707	5.274	8.964	2.073	931	20.954
20 -- 30	672	3.356	2.029	3.541	822	402	7.971
30 -- 50	401	2.587	1.600	2.840	772	389	6.217
50 -- 100	219	1.459	857	1.613	456	305	3.596
100 ed oltre	66	434	214	438	134	141	1.079
TOTALE	23.680	58.838	31.554	51.494	9.973	5.093	139.105

**Tavola 2.61 - Persone per categoria di altra manodopera aziendale, classe di superficie totale, classe di superficie agricola utilizzata (SAU) e sesso**

ALTRA MANODOPERA AZIENDALE					
CLASSI DI SUPERFICIE TOTALE CLASSI DI SAU	DIRIGENTI E IMPIEGATI		OPERAI ED ASSIMILATI		Totale
	A tempo indeterminato	A tempo determinato	A tempo indeterminato	A tempo determinato	
TOTALE					
CLASSI DI SUPERFICIE TOTALE (in ettari)					
Senza superficie	150	16	245	124	535
Meno di 1 ettaro	54	34	48	326	462
1 -- 2	116	82	67	768	1.033
2 -- 3	87	84	50	953	1.174
3 -- 5	122	171	103	2.244	2.640
5 -- 10	249	387	283	5.780	6.699
10 -- 20	356	523	435	8.689	10.003
20 -- 30	169	218	307	4.846	5.540
30 -- 50	272	298	577	6.101	7.248
50 -- 100	306	331	784	5.257	6.678
100 ed oltre	850	479	1.622	10.267	13.218
TOTALE	2.731	2.623	4.521	45.355	55.230
CLASSI DI SAU (in ettari)					
Senza superficie	229	48	300	235	812
Meno di 1 ettaro	120	66	90	669	945
1 -- 2	124	84	74	1.017	1.299
2 -- 3	100	109	90	1.193	1.492
3 -- 5	151	227	141	2.660	3.179
5 -- 10	298	405	283	6.349	7.335
10 -- 20	283	520	461	8.733	9.997
20 -- 30	161	204	338	5.138	5.841
30 -- 50	251	359	588	5.229	6.427
50 -- 100	306	261	804	5.318	6.689
100 ed oltre	708	340	1.352	8.814	11.214
TOTALE	2.731	2.623	4.521	45.355	55.230
MASCHI					
CLASSI DI SUPERFICIE TOTALE (in ettari)					
Senza superficie	139	16	203	51	409
Meno di 1 ettaro	44	25	33	239	341
1 -- 2	97	71	52	552	772
2 -- 3	60	65	42	603	770
3 -- 5	101	127	80	1.374	1.682
5 -- 10	200	267	221	3.180	3.868
10 -- 20	279	316	333	4.558	5.486
20 -- 30	120	125	252	2.705	3.202
30 -- 50	185	198	498	3.270	4.151
50 -- 100	239	212	690	3.060	4.201
100 ed oltre	636	349	1.493	4.722	7.200
TOTALE	2.100	1.771	3.897	24.314	32.082
CLASSI DI SAU (in ettari)					
Senza superficie	212	46	255	142	655
Meno di 1 ettaro	93	54	64	459	670
1 -- 2	102	71	61	720	954
2 -- 3	72	86	76	786	1.020
3 -- 5	129	169	105	1.571	1.974
5 -- 10	228	268	221	3.498	4.215
10 -- 20	218	312	361	4.609	5.500
20 -- 30	113	113	288	2.812	3.326
30 -- 50	169	238	496	2.809	3.712
50 -- 100	232	177	716	2.973	4.098
100 ed oltre	532	237	1.254	3.935	5.958
TOTALE	2.100	1.771	3.897	24.314	32.082

**Tavola 2.61 segue - Persone per categoria di altra manodopera aziendale, classe di superficie totale, classe di superficie agricola utilizzata (SAU) e sesso**

ALTRA MANODOPERA AZIENDALE					
CLASSI DI SUPERFICIE TOTALE CLASSI DI SAU	DIRIGENTI E IMPIEGATI		OPERAI ED ASSIMILATI		Totale
	A tempo indeterminato	A tempo determinato	A tempo indeterminato	A tempo determinato	
	FEMMINE				
CLASSI DI SUPERFICIE TOTALE (in ettari)					
Senza superficie	11	-	42	73	126
Meno di 1 ettaro	10	9	15	87	121
1 -- 2	19	11	15	216	261
2 -- 3	27	19	8	350	404
3 -- 5	21	44	23	870	958
5 -- 10	49	120	62	2.600	2.831
10 -- 20	77	207	102	4.131	4.517
20 -- 30	49	93	55	2.141	2.338
30 -- 50	87	100	79	2.831	3.097
50 -- 100	67	119	94	2.197	2.477
100 ed oltre	214	130	129	5.545	6.018
TOTALE	631	852	624	21.041	23.148
CLASSI DI SAU (in ettari)					
Senza superficie	17	2	45	93	157
Meno di 1 ettaro	27	12	26	210	275
1 -- 2	22	13	13	297	345
2 -- 3	28	23	14	407	472
3 -- 5	22	58	36	1.089	1.205
5 -- 10	70	137	62	2.851	3.120
10 -- 20	65	208	100	4.124	4.497
20 -- 30	48	91	50	2.326	2.515
30 -- 50	82	121	92	2.420	2.715
50 -- 100	74	84	88	2.345	2.591
100 ed oltre	176	103	98	4.879	5.256
TOTALE	631	852	624	21.041	23.148

**Tavola 2.62 - Persone per categoria di manodopera familiare, forma di conduzione, zona altimetrica e sesso**

		FAMILIARI E PARENTI DEL CONDUTTORE					
FORME DI CONDUZIONE ZONE ALTIMETRICHE	Conduttore	CONIUGE		ALTRI FAMILIARI DEL CONDUTTORE		Parenti del conduttore	Totale
		Totale	Di cui che lavora in azienda	Totale	Di cui che lavorano in azienda		
TOTALE							
FORME DI CONDUZIONE							
Conduzione diretta del coltivatore	98.277	67.207	39.737	108.396	32.628	17.584	291.464
<i>Con solo manodopera familiare</i>	<i>87.916</i>	<i>60.048</i>	<i>35.176</i>	<i>94.532</i>	<i>27.265</i>	<i>14.205</i>	<i>256.701</i>
<i>Con manodopera familiare prevalente</i>	<i>8.557</i>	<i>6.133</i>	<i>4.179</i>	<i>12.289</i>	<i>4.941</i>	<i>3.018</i>	<i>29.997</i>
<i>Con manodopera extrafamiliare prevalente</i>	<i>1.804</i>	<i>1.026</i>	<i>382</i>	<i>1.575</i>	<i>422</i>	<i>361</i>	<i>4.766</i>
Conduzione con salariati	7.791	4.134	752	5.509	458	385	17.819
Conduzione a colonia parziaria appoderata	98	65	46	137	51	16	316
TOTALE	106.166	71.406	40.535	114.042	33.137	17.985	309.599
ZONE ALTIMETRICHE							
Montagna	14.825	8.350	5.535	11.139	4.193	2.115	36.429
Collina	27.514	17.508	10.342	26.830	8.517	4.597	76.449
Pianura	63.827	45.548	24.658	76.073	20.427	11.273	196.721
TOTALE	106.166	71.406	40.535	114.042	33.137	17.985	309.599
MASCHI							
FORME DI CONDUZIONE							
Conduzione diretta del coltivatore	77.781	11.398	8.637	59.614	22.825	12.619	161.412
<i>Con solo manodopera familiare</i>	<i>69.101</i>	<i>10.529</i>	<i>8.023</i>	<i>52.243</i>	<i>19.298</i>	<i>10.358</i>	<i>142.231</i>
<i>Con manodopera familiare prevalente</i>	<i>7.376</i>	<i>682</i>	<i>528</i>	<i>6.545</i>	<i>3.259</i>	<i>2.028</i>	<i>16.631</i>
<i>Con manodopera extrafamiliare prevalente</i>	<i>1.304</i>	<i>187</i>	<i>86</i>	<i>826</i>	<i>268</i>	<i>233</i>	<i>2.550</i>
Conduzione con salariati	4.615	1.169	343	2.863	304	261	8.908
Conduzione a colonia parziaria appoderata	90	1	1	71	35	12	174
TOTALE	82.486	12.568	8.981	62.548	23.164	12.892	170.494
ZONE ALTIMETRICHE							
Montagna	11.088	1.795	1.471	6.500	3.060	1.675	21.058
Collina	20.797	3.498	2.682	15.054	6.055	3.369	42.718
Pianura	50.601	7.275	4.828	40.994	14.049	7.848	106.718
TOTALE	82.486	12.568	8.981	62.548	23.164	12.892	170.494
FEMMINE							
FORME DI CONDUZIONE							
Conduzione diretta del coltivatore	20.496	55.809	31.100	48.782	9.803	4.965	130.052
<i>Con solo manodopera familiare</i>	<i>18.815</i>	<i>49.519</i>	<i>27.153</i>	<i>42.289</i>	<i>7.967</i>	<i>3.847</i>	<i>114.470</i>
<i>Con manodopera familiare prevalente</i>	<i>1.181</i>	<i>5.451</i>	<i>3.651</i>	<i>5.744</i>	<i>1.682</i>	<i>990</i>	<i>13.366</i>
<i>Con manodopera extrafamiliare prevalente</i>	<i>500</i>	<i>839</i>	<i>296</i>	<i>749</i>	<i>154</i>	<i>128</i>	<i>2.216</i>
Conduzione con salariati	3.176	2.965	409	2.646	154	124	8.911
Conduzione a colonia parziaria appoderata	8	64	45	66	16	4	142
TOTALE	23.680	58.838	31.554	51.494	9.973	5.093	139.105
ZONE ALTIMETRICHE							
Montagna	3.737	6.555	4.064	4.639	1.133	440	15.371
Collina	6.717	14.010	7.660	11.776	2.462	1.228	33.731
Pianura	13.226	38.273	19.830	35.079	6.378	3.425	90.003
TOTALE	23.680	58.838	31.554	51.494	9.973	5.093	139.105

**Tavola 2.63 - Persone per categoria di altra manodopera aziendale, forma di conduzione, zona altimetrica e sesso**

	ALTRA MANODOPERA AZIENDALE				
FORME DI CONDUZIONE ZONE ALTIMETRICHE	DIRIGENTI E IMPIEGATI		OPERAI ED ASSIMILATI		Totale
	A tempo indeterminato	A tempo determinato	A tempo indeterminato	A tempo determinato	
TOTALE					
FORME DI CONDUZIONE					
Conduzione diretta del coltivatore	245	1.872	2.041	33.014	37.172
Con manodopera familiare prevalente	52	1.388	951	22.280	24.671
Con manodopera extrafamiliare prevalente	193	484	1.090	10.734	12.501
Conduzione con salariati	2.452	747	2.466	12.271	17.936
Conduzione a colonia parziaria appoderata	2	-	2	39	43
Altra forma di conduzione	32	4	12	31	79
TOTALE	2.731	2.623	4.521	45.355	55.230
ZONE ALTIMETRICHE					
Montagna	239	217	447	915	1.818
Collina	673	694	1.192	7.400	9.959
Pianura	1.819	1.712	2.882	37.040	43.453
TOTALE	2.731	2.623	4.521	45.355	55.230
MASCHI					
FORME DI CONDUZIONE					
Conduzione diretta del coltivatore	159	1.263	1.747	18.110	21.279
Con manodopera familiare prevalente	40	931	787	12.552	14.310
Con manodopera extrafamiliare prevalente	119	332	960	5.558	6.969
Conduzione con salariati	1.910	506	2.137	6.150	10.703
Conduzione a colonia parziaria appoderata	2	-	1	29	32
Altra forma di conduzione	29	2	12	25	68
TOTALE	2.100	1.771	3.897	24.314	32.082
ZONE ALTIMETRICHE					
Montagna	217	197	380	805	1.599
Collina	495	468	1.003	4.873	6.839
Pianura	1.388	1.106	2.514	18.636	23.644
TOTALE	2.100	1.771	3.897	24.314	32.082
FEMMINE					
FORME DI CONDUZIONE					
Conduzione diretta del coltivatore	86	609	294	14.904	15.893
Con manodopera familiare prevalente	12	457	164	9.728	10.361
Con manodopera extrafamiliare prevalente	74	152	130	5.176	5.532
Conduzione con salariati	542	241	329	6.121	7.233
Conduzione a colonia parziaria appoderata	-	-	1	10	11
Altra forma di conduzione	3	2	-	6	11
TOTALE	631	852	624	21.041	23.148
ZONE ALTIMETRICHE					
Montagna	22	20	67	110	219
Collina	178	226	189	2.527	3.120
Pianura	431	606	368	18.404	19.809
TOTALE	631	852	624	21.041	23.148

**Tavola 2.64 - Componenti la famiglia del conduttore per numero di componenti, classe di superficie agricola utilizzata (SAU) , classe di giornate di lavoro aziendale e sesso**

CLASSI DI SAU CLASSI DI GIORNATE DI LAVORO AZIENDALE	NUMERO DI COMPONENTI							Totale
	1	2	3	4	5	6 ED OLTRE		
						Famiglie	Componenti	
TOTALE								
CLASSI DI SAU (in ettari)								
Senza superficie	628	1.246	828	740	310	9	55	3.807
Meno di 1 ettaro	3.402	13.762	10.497	9.016	3.685	201	1.267	41.629
1 -- 2	2.899	11.132	9.297	7.952	3.435	229	1.449	36.164
2 -- 3	1.976	7.886	7.179	6.456	2.975	189	1.183	27.655
3 -- 5	2.709	10.844	10.611	9.744	4.720	334	2.105	40.733
5 -- 10	3.034	12.908	14.940	14.596	7.215	663	4.291	56.984
10 -- 20	1.716	7.896	11.301	12.392	6.800	694	4.539	44.644
20 -- 30	531	2.416	4.041	5.120	2.845	313	2.071	17.024
30 -- 50	364	1.660	2.985	4.044	2.060	324	2.173	13.286
50 -- 100	226	868	1.536	2.112	1.300	215	1.457	7.499
100 ed oltre	104	312	387	664	400	49	322	2.189
TOTALE	17.589	70.930	73.602	72.836	35.745	3.220	20.912	291.614
CLASSI DI GIORNATE DI LAVORO AZIENDALE								
Meno di 50	10.512	43.708	47.294	50.046	24.846	553	13.730	190.136
50 -- 100	2.170	8.133	6.082	4.515	1.886	249	1.016	23.802
100 -- 200	2.151	8.466	7.397	5.699	2.647	433	1.558	27.918
200 -- 300	1.494	5.606	6.198	5.678	2.721	782	1.850	23.547
300 -- 500	1.262	5.017	6.631	6.898	3.645	1.203	2.758	26.211
500 -- 1000	-	-	-	-	-	-	-	-
1000 -- 2500	-	-	-	-	-	-	-	-
2500 ed oltre	-	-	-	-	-	-	-	-
TOTALE	17.589	70.930	73.602	72.836	35.745	3.220	20.912	291.614
MASCHI								
CLASSI DI SAU (in ettari)								
Senza superficie	377	633	430	370	159	9	30	1.999
Meno di 1 ettaro	2.094	6.984	5.543	4.701	1.903	201	647	21.872
1 -- 2	1.804	5.645	4.957	4.203	1.757	229	744	19.110
2 -- 3	1.263	4.020	3.834	3.369	1.567	189	623	14.676
3 -- 5	1.835	5.657	5.743	5.138	2.431	334	1.079	21.883
5 -- 10	2.147	6.850	8.232	7.899	3.732	663	2.209	31.069
10 -- 20	1.282	4.249	6.344	6.727	3.627	694	2.392	24.621
20 -- 30	412	1.320	2.273	2.813	1.513	313	1.124	9.455
30 -- 50	277	921	1.704	2.243	1.121	324	1.192	7.458
50 -- 100	168	478	870	1.159	717	215	816	4.208
100 ed oltre	79	177	226	369	226	49	174	1.251
TOTALE	11.738	36.934	40.156	38.991	18.753	3.220	11.030	157.602
CLASSI DI GIORNATE DI LAVORO AZIENDALE								
Meno di 50	5.926	17.618	21.640	23.685	11.482	553	6.185	86.536
50 -- 100	1.657	5.399	3.966	2.849	1.198	249	582	15.651
100 -- 200	1.739	5.723	4.741	3.207	1.461	433	784	17.655
200 -- 300	1.287	4.283	4.584	3.975	1.852	782	1.286	17.267
300 -- 500	1.129	3.911	5.225	5.275	2.760	1.203	2.193	20.493
500 -- 1000	-	-	-	-	-	-	-	-
1000 -- 2500	-	-	-	-	-	-	-	-
2500 ed oltre	-	-	-	-	-	-	-	-
TOTALE	11.738	36.934	40.156	38.991	18.753	3.220	11.030	157.602



**Tavola 2.64 segue - Componenti la famiglia del conduttore per numero di componenti , classe di superficie agricola utilizzata (SAU), classe di giornate di lavoro aziendale e sesso**

CLASSI DI SAU CLASSI DI GIORNATE DI LAVORO AZIENDALE	NUMERO DI COMPONENTI							Totale
	1	2	3	4	5	6 ED OLTRE		
						Famiglie	Componenti	
FEMMINE								
CLASSI DI SAU (in ettari)								
Senza superficie	251	613	398	370	151	9	25	1.808
Meno di 1 ettaro	1.308	6.778	4.954	4.315	1.782	201	620	19.757
1 -- 2	1.095	5.487	4.340	3.749	1.678	229	705	17.054
2 -- 3	713	3.866	3.345	3.087	1.408	189	560	12.979
3 -- 5	874	5.187	4.868	4.606	2.289	334	1.026	18.850
5 -- 10	887	6.058	6.708	6.697	3.483	663	2.082	25.915
10 -- 20	434	3.647	4.957	5.665	3.173	694	2.147	20.023
20 -- 30	119	1.096	1.768	2.307	1.332	313	947	7.569
30 -- 50	87	739	1.281	1.801	939	324	981	5.828
50 -- 100	58	390	666	953	583	215	641	3.291
100 ed oltre	25	135	161	295	174	49	148	938
TOTALE	5.851	33.996	33.446	33.845	16.992	3.220	9.882	134.012
CLASSI DI GIORNATE DI LAVORO AZIENDALE								
Meno di 50	4.586	26.090	25.654	26.361	13.364	553	7.545	103.600
50 -- 100	513	2.734	2.116	1.666	688	249	434	8.151
100 -- 200	412	2.743	2.656	2.492	1.186	433	774	10.263
200 -- 300	207	1.323	1.614	1.703	869	782	564	6.280
300 -- 500	133	1.106	1.406	1.623	885	1.203	565	5.718
500 -- 1000	-	-	-	-	-	-	-	-
1000 -- 2500	-	-	-	-	-	-	-	-
2500 ed oltre	-	-	-	-	-	-	-	-
TOTALE	5.851	33.996	33.446	33.845	16.992	3.220	9.882	134.012

**Tavola 2.65 - Componenti la famiglia del conduttore per numero di componenti, forma di conduzione, zona altimetrica e sesso**

FORME DI CONDUZIONE ZONE ALTIMETRICHE	NUMERO DI COMPONENTI							Totale
	1	2	3	4	5	6 ED OLTRE		
						Famiglie	Componenti	
TOTALE								
FORME DI CONDUZIONE								
Conduzione diretta del coltivatore	15.111	65.522	69.321	69.148	34.275	3.156	20.503	273.880
Con solo manodopera familiare	13.712	59.982	61.707	60.200	29.780	2.638	17.115	242.496
Con manodopera familiare prevalente	875	4.460	6.651	7.776	4.020	487	3.197	26.979
Con manodopera extrafamiliare prevalente	524	1.080	963	1.172	475	31	191	4.405
Conduzione con salariati	2.465	5.356	4.209	3.624	1.395	60	385	17.434
Conduzione a colonia parziaria appoderata	13	52	72	64	75	4	24	300
TOTALE	17.589	70.930	73.602	72.836	35.745	3.220	20.912	291.614
ZONE ALTIMETRICHE								
Montagna	4.078	11.042	8.322	6.664	2.935	199	1.273	34.314
Collina	5.500	19.004	17.586	17.664	7.915	651	4.183	71.852
Pianura	8.011	40.884	47.694	48.508	24.895	2.370	15.456	185.448
TOTALE	17.589	70.930	73.602	72.836	35.745	3.220	20.912	291.614
MASCHI								
FORME DI CONDUZIONE								
Conduzione diretta del coltivatore	10.633	34.285	37.966	37.089	17.995	3.156	10.825	148.793
Con solo manodopera familiare	9.667	31.364	33.807	32.262	15.704	2.638	9.069	131.873
Con manodopera familiare prevalente	660	2.365	3.648	4.220	2.048	487	1.662	14.603
Con manodopera extrafamiliare prevalente	306	556	511	607	243	31	94	2.317
Conduzione con salariati	1.094	2.621	2.150	1.864	725	60	193	8.647
Conduzione a colonia parziaria appoderata	11	28	40	38	33	4	12	162
TOTALE	11.738	36.934	40.156	38.991	18.753	3.220	11.030	157.602
ZONE ALTIMETRICHE								
Montagna	2.838	5.927	4.684	3.647	1.583	199	704	19.383
Collina	3.720	9.969	9.675	9.587	4.197	651	2.201	39.349
Pianura	5.180	21.038	25.797	25.757	12.973	2.370	8.125	98.870
TOTALE	11.738	36.934	40.156	38.991	18.753	3.220	11.030	157.602
FEMMINE								
FORME DI CONDUZIONE								
Conduzione diretta del coltivatore	4.478	31.237	31.355	32.059	16.280	3.156	9.678	125.087
Con solo manodopera familiare	4.045	28.618	27.900	27.938	14.076	2.638	8.046	110.623
Con manodopera familiare prevalente	215	2.095	3.003	3.556	1.972	487	1.535	12.376
Con manodopera extrafamiliare prevalente	218	524	452	565	232	31	97	2.088
Conduzione con salariati	1.371	2.735	2.059	1.760	670	60	192	8.787
Conduzione a colonia parziaria appoderata	2	24	32	26	42	4	12	138
TOTALE	5.851	33.996	33.446	33.845	16.992	3.220	9.882	134.012
ZONE ALTIMETRICHE								
Montagna	1.240	5.115	3.638	3.017	1.352	199	569	14.931
Collina	1.780	9.035	7.911	8.077	3.718	651	1.982	32.503
Pianura	2.831	19.846	21.897	22.751	11.922	2.370	7.331	86.578
TOTALE	5.851	33.996	33.446	33.845	16.992	3.220	9.882	134.012

**Tavola 2.66 - Componenti la famiglia e parenti del conduttore con attività lavorativa esercitata esclusivamente o prevalentemente presso l'azienda o fuori l'azienda per settore di attività economica, classe di superficie agricola utilizzata (SAU) e forma di conduzione**

CLASSI DI SAU FORME DI CONDUZIONE	Esclusivamente presso l'azienda	PREVALENTEMENTE PRESSO L'AZIENDA					Totale
		In agricoltura	Nell'industria	Nel commercio, pubblici esercizi e alberghi	Nei servizi (esclusa la Pubblica Ammin.)	Nella Pubblica Ammin.	
CONDUTTORE							
CLASSI DI SAU (in ettari)							
Senza superficie	1.238	2	-	1	-	-	3
Meno di 1 ettaro	12.630	12	5	10	7	2	36
1 -- 2	11.206	17	5	12	15	3	52
2 -- 3	8.555	35	7	16	17	1	76
3 -- 5	12.624	86	19	18	28	2	153
5 -- 10	16.966	209	44	52	62	7	374
10 -- 20	12.504	260	36	56	59	12	423
20 -- 30	4.515	123	17	22	25	5	192
30 -- 50	3.398	115	12	22	26	2	177
50 -- 100	1.838	89	6	13	18	4	130
100 ed oltre	505	40	4	4	11	-	59
TOTALE	85.979	988	155	226	268	38	1.675
FORME DI CONDUZIONE							
Conduzione diretta del coltivatore	80.328	974	153	220	261	38	1.646
Con solo manodopera familiare	71.538	715	129	160	198	31	1.233
Con manodopera familiare prevalente	7.507	217	18	47	50	6	338
Con manodopera extrafamiliare prevalente	1.283	42	6	13	13	1	75
Conduzione con salariati	5.560	12	2	6	7	-	27
Conduzione a colonia parziaria appoderata	91	2	-	-	-	-	2
TOTALE	85.979	988	155	226	268	38	1.675
CONIUGE							
CLASSI DI SAU (in ettari)							
Senza superficie	647	-	-	1	-	-	1
Meno di 1 ettaro	8.428	1	1	1	2	-	5
1 -- 2	7.193	1	-	3	1	-	5
2 -- 3	5.375	1	1	3	2	-	7
3 -- 5	7.667	8	2	5	4	-	19
5 -- 10	10.434	18	3	5	9	-	35
10 -- 20	7.633	18	6	9	12	1	46
20 -- 30	2.835	8	-	2	5	1	16
30 -- 50	2.093	6	5	3	3	1	18
50 -- 100	1.184	4	1	-	2	-	7
100 ed oltre	340	1	1	-	-	-	2
TOTALE	53.829	66	20	32	40	3	161
FORME DI CONDUZIONE							
Conduzione diretta del coltivatore	50.943	65	20	32	39	3	159
Con solo manodopera familiare	45.734	41	18	23	32	3	117
Con manodopera familiare prevalente	4.523	21	2	7	7	-	37
Con manodopera extrafamiliare prevalente	686	3	-	2	-	-	5
Conduzione con salariati	2.832	1	-	-	1	-	2
Conduzione a colonia parziaria appoderata	54	-	-	-	-	-	-
TOTALE	53.829	66	20	32	40	3	161

**Tavola 2.66 segue - Componenti la famiglia e parenti del conduttore con attività lavorativa esercitata esclusivamente o prevalentemente presso l'azienda o fuori l'azienda per settore di attività economica, classe di superficie agricola utilizzata (SAU) e forma di conduzione**

CLASSI DI SAU FORME DI CONDUZIONE	Esclusivamente presso l'azienda	PREVALENTEMENTE PRESSO L'AZIENDA					Totale
		In agricoltura	Nell'industria	Nel commercio, pubblici esercizi e alberghi	Nei servizi (esclusa la Pubblica Ammin.)	Nella Pubblica Ammin.	
ALTRI FAMILIARI CHE LAVORANO IN AZIENDA							
CLASSI DI SAU (in ettari)							
Senza superficie	53	-	-	-	-	-	-
Meno di 1 ettaro	1.196	1	-	2	2	-	5
1 -- 2	1.262	1	2	2	1	-	6
2 -- 3	1.207	4	-	1	3	-	8
3 -- 5	2.239	20	5	7	4	-	36
5 -- 10	4.670	40	8	19	10	2	79
10 -- 20	5.163	76	5	12	25	2	120
20 -- 30	2.348	29	5	4	8	1	47
30 -- 50	2.288	33	2	5	8	2	50
50 -- 100	1.449	21	4	4	3	1	33
100 ed oltre	374	8	1	-	2	-	11
TOTALE	22.249	233	32	56	66	8	395
FORME DI CONDUZIONE							
Conduzione diretta del coltivatore	21.938	229	32	54	65	7	387
Con solo manodopera familiare	17.809	161	28	41	52	4	286
Con manodopera familiare prevalente	3.856	62	4	13	10	3	92
Con manodopera extrafamiliare prevalente	273	6	-	-	3	-	9
Conduzione con salariati	269	4	-	2	1	1	8
Conduzione a colonia parziaria appoderata	42	-	-	-	-	-	-
TOTALE	22.249	233	32	56	66	8	395
PARENTI							
CLASSI DI SAU (in ettari)							
Senza superficie	31	-	-	-	-	-	-
Meno di 1 ettaro	779	-	-	-	-	-	-
1 -- 2	784	4	-	-	-	-	4
2 -- 3	680	3	1	-	1	1	6
3 -- 5	1.096	5	1	3	2	-	11
5 -- 10	1.857	9	3	1	2	-	15
10 -- 20	2.008	32	8	4	6	1	51
20 -- 30	996	12	1	4	5	-	22
30 -- 50	982	19	4	1	2	-	26
50 -- 100	924	20	-	5	7	-	32
100 ed oltre	354	7	3	2	2	-	14
TOTALE	10.491	111	21	20	27	2	181
FORME DI CONDUZIONE							
Conduzione diretta del coltivatore	10.271	111	21	20	26	2	180
Con solo manodopera familiare	7.922	73	13	11	15	2	114
Con manodopera familiare prevalente	2.134	34	5	6	9	-	54
Con manodopera extrafamiliare prevalente	215	4	3	3	2	-	12
Conduzione con salariati	213	-	-	-	1	-	1
Conduzione a colonia parziaria appoderata	7	-	-	-	-	-	-
TOTALE	10.491	111	21	20	27	2	181

**Tavola 2.66 segue - Componenti la famiglia e parenti del conduttore con attività lavorativa esercitata esclusivamente o prevalentemente presso l'azienda o fuori l'azienda per settore di attività economica, classe di superficie agricola utilizzata (SAU) e forma di conduzione**

CLASSI DI SAU FORME DI CONDUZIONE	PREVALENTEMENTE FUORI L'AZIENDA					Totale
	In agricoltura	Nell'industria	Nel commercio, pubblici esercizi e alberghi	Nei servizi (esclusa la Pubblica Ammin.)	Nella Pubblica Ammin.	
CONDUTTORE						
CLASSI DI SAU (in ettari)						
Senza superficie	37	182	151	131	41	542
Meno di 1 ettaro	386	1.413	1.055	1.110	344	4.308
1 -- 2	383	994	772	797	264	3.210
2 -- 3	313	597	531	495	143	2.079
3 -- 5	430	738	553	685	199	2.605
5 -- 10	593	806	618	659	207	2.883
10 -- 20	467	330	303	430	126	1.656
20 -- 30	178	91	104	124	44	541
30 -- 50	135	57	64	82	23	361
50 -- 100	66	40	34	61	6	207
100 ed oltre	40	29	18	29	4	120
TOTALE	3.028	5.277	4.203	4.603	1.401	18.512
FORME DI CONDUZIONE						
Conduzione diretta del coltivatore	2.772	4.691	3.628	3.978	1.234	16.303
Con solo manodopera familiare	2.506	4.422	3.384	3.682	1.151	15.145
Con manodopera familiare prevalente	187	172	135	161	57	712
Con manodopera extrafamiliare prevalente	79	97	109	135	26	446
Conduzione con salariati	254	585	574	624	167	2.204
Conduzione a colonia parziaria appoderata	2	1	1	1	-	5
TOTALE	3.028	5.277	4.203	4.603	1.401	18.512
CONIUGE						
CLASSI DI SAU (in ettari)						
Senza superficie	15	75	104	66	39	299
Meno di 1 ettaro	297	757	750	643	328	2.775
1 -- 2	255	612	584	527	278	2.256
2 -- 3	222	475	449	393	236	1.775
3 -- 5	304	649	600	603	303	2.459
5 -- 10	466	825	794	788	419	3.292
10 -- 20	324	543	564	640	343	2.414
20 -- 30	140	189	232	236	137	934
30 -- 50	114	118	172	178	122	704
50 -- 100	60	73	87	102	67	389
100 ed oltre	26	18	23	30	22	119
TOTALE	2.223	4.334	4.359	4.206	2.294	17.416
FORME DI CONDUZIONE						
Conduzione diretta del coltivatore	2.073	4.028	4.019	3.840	2.145	16.105
Con solo manodopera familiare	1.790	3.662	3.575	3.327	1.843	14.197
Con manodopera familiare prevalente	227	321	352	424	249	1.573
Con manodopera extrafamiliare prevalente	56	45	92	89	53	335
Conduzione con salariati	148	304	337	362	149	1.300
Conduzione a colonia parziaria appoderata	2	2	3	4	-	11
TOTALE	2.223	4.334	4.359	4.206	2.294	17.416

**Tavola 2.66 segue - Componenti la famiglia e parenti del conduttore con attività lavorativa esercitata esclusivamente o prevalentemente presso l'azienda o fuori l'azienda per settore di attività economica, classe di superficie agricola utilizzata (SAU) e forma di conduzione**

CLASSI DI SAU FORME DI CONDUZIONE	PREVALENTEMENTE FUORI L'AZIENDA					Totale
	In agricoltura	Nell'industria	Nel commercio, pubblici esercizi e alberghi	Nei servizi (esclusa la Pubblica Ammin.)	Nella Pubblica Ammin.	
ALTRI FAMILIARI CHE LAVORANO IN AZIENDA						
CLASSI DI SAU (in ettari)						
Senza superficie	6	39	10	19	7	81
Meno di 1 ettaro	116	436	212	259	94	1.117
1 -- 2	132	536	262	272	90	1.292
2 -- 3	123	428	170	253	68	1.042
3 -- 5	222	659	298	364	137	1.680
5 -- 10	371	930	376	515	168	2.360
10 -- 20	394	538	292	358	139	1.721
20 -- 30	162	143	90	106	39	540
30 -- 50	153	91	42	95	18	399
50 -- 100	86	42	25	27	7	187
100 ed oltre	42	11	8	11	2	74
TOTALE	1.807	3.853	1.785	2.279	769	10.493
FORME DI CONDUZIONE						
Conduzione diretta del coltivatore	1.767	3.801	1.749	2.229	757	10.303
Con solo manodopera familiare	1.448	3.519	1.543	1.988	672	9.170
Con manodopera familiare prevalente	272	267	170	207	77	993
Con manodopera extrafamiliare prevalente	47	15	36	34	8	140
Conduzione con salariati	39	50	35	45	12	181
Conduzione a colonia parziaria appoderata	1	2	1	5	-	9
TOTALE	1.807	3.853	1.785	2.279	769	10.493
PARENTI						
CLASSI DI SAU (in ettari)						
Senza superficie	2	18	7	15	5	47
Meno di 1 ettaro	115	256	135	205	69	780
1 -- 2	140	302	145	209	101	897
2 -- 3	121	289	107	171	71	759
3 -- 5	203	408	194	271	141	1.217
5 -- 10	381	483	242	369	164	1.639
10 -- 20	347	253	137	224	122	1.083
20 -- 30	145	78	47	67	31	368
30 -- 50	136	36	31	41	26	270
50 -- 100	85	31	18	39	3	176
100 ed oltre	31	13	16	16	1	77
TOTALE	1.706	2.167	1.079	1.627	734	7.313
FORME DI CONDUZIONE						
Conduzione diretta del coltivatore	1.659	2.125	1.049	1.578	722	7.133
Con solo manodopera familiare	1.351	1.930	894	1.359	635	6.169
Con manodopera familiare prevalente	263	176	126	184	81	830
Con manodopera extrafamiliare prevalente	45	19	29	35	6	134
Conduzione con salariati	43	40	28	48	12	171
Conduzione a colonia parziaria appoderata	4	2	2	1	-	9
TOTALE	1.706	2.167	1.079	1.627	734	7.313

Tavola 2.67 - Capi azienda per classe di superficie totale, titolo di studio e sesso

CLASSI DI SUPERFICIE TOTALE TITOLI DI STUDIO	CAPI AZIENDA				
	Conduttore	Coniuge	Familiare	Parente	Altra persona
TOTALE					
CLASSI DI SUPERFICIE TOTALE					
Senza superficie	81	-	1	-	132
Meno di 1 ettaro	11.272	147	112	51	61
1 -- 2	13.124	218	130	68	94
2 -- 3	9.745	148	112	53	71
3 -- 5	14.448	206	163	72	114
5 -- 10	21.128	296	237	101	198
10 -- 20	17.467	164	213	91	221
20 -- 30	6.727	51	56	28	122
30 -- 50	5.221	31	41	19	165
50 -- 100	3.028	17	27	16	196
100 ed oltre	1.032	2	9	13	348
<b>TOTALE</b>	<b>103.273</b>	<b>1.280</b>	<b>1.101</b>	<b>512</b>	<b>1.722</b>
TITOLI DI STUDIO					
Conseguito in scuole ad indirizzo agrario	5.953	50	119	48	363
<i>Laurea o diploma universitario</i>	960	11	17	11	136
<i>Diploma di scuola media superiore</i>	4.993	39	102	37	227
Conseguito in altri tipi di scuole	91.130	1.164	954	447	1.328
<i>Laurea o diploma universitario</i>	3.073	39	45	34	225
<i>Diploma di scuola media superiore</i>	14.132	160	210	102	498
<i>Licenza di scuola media inferiore</i>	22.260	278	389	152	340
<i>Licenza di scuola elementare</i>	51.665	687	310	159	265
Capi azienda privi di titolo di studio	6.190	66	28	17	31
<b>TOTALE</b>	<b>103.273</b>	<b>1.280</b>	<b>1.101</b>	<b>512</b>	<b>1.722</b>
Capi azienda che frequentano o hanno frequentato corsi professionali	16.867	176	195	91	414
MASCHI					
CLASSI DI SUPERFICIE TOTALE					
Senza superficie	75	-	-	-	128
Meno di 1 ettaro	8.495	116	87	41	48
1 -- 2	9.671	174	104	56	87
2 -- 3	7.173	117	87	48	63
3 -- 5	10.836	166	144	64	102
5 -- 10	16.729	242	206	87	176
10 -- 20	14.436	129	186	81	201
20 -- 30	5.759	46	49	25	102
30 -- 50	4.568	25	37	17	147
50 -- 100	2.690	12	21	16	176
100 ed oltre	917	2	6	11	327
<b>TOTALE</b>	<b>81.349</b>	<b>1.029</b>	<b>927</b>	<b>446</b>	<b>1.557</b>
TITOLI DI STUDIO					
Conseguito in scuole ad indirizzo agrario	5.277	47	109	45	342
<i>Laurea o diploma universitario</i>	832	11	14	9	126
<i>Diploma di scuola media superiore</i>	4.445	36	95	36	216
Conseguito in altri tipi di scuole	71.566	941	800	387	1.187
<i>Laurea o diploma universitario</i>	2.178	35	32	27	191
<i>Diploma di scuola media superiore</i>	10.156	130	170	89	437
<i>Licenza di scuola media inferiore</i>	18.049	230	339	131	312
<i>Licenza di scuola elementare</i>	41.183	546	259	140	247
Capi azienda privi di titolo di studio	4.506	41	18	14	28
<b>TOTALE</b>	<b>81.349</b>	<b>1.029</b>	<b>927</b>	<b>446</b>	<b>1.557</b>
Capi azienda che frequentano o hanno frequentato corsi professionali	15.384	164	175	85	372

Tavola 2.67 segue - Capi azienda per classe di superficie totale, titolo di studio e sesso

CLASSI DI SUPERFICIE TOTALE TITOLI DI STUDIO	CAPI AZIENDA				
	Conduttore	Coniuge	Familiare	Parente	Altra persona
FEMMINE					
CLASSI DI SUPERFICIE TOTALE					
Senza superficie	6	-	1	-	4
Meno di 1 ettaro	2.777	31	25	10	13
1 -- 2	3.453	44	26	12	7
2 -- 3	2.572	31	25	5	8
3 -- 5	3.612	40	19	8	12
5 -- 10	4.399	54	31	14	22
10 -- 20	3.031	35	27	10	20
20 -- 30	968	5	7	3	20
30 -- 50	653	6	4	2	18
50 -- 100	338	5	6	-	20
100 ed oltre	115	-	3	2	21
<b>TOTALE</b>	<b>21.924</b>	<b>251</b>	<b>174</b>	<b>66</b>	<b>165</b>
TITOLI DI STUDIO					
Conseguito in scuole ad indirizzo agrario	676	3	10	3	21
<i>Laurea o diploma universitario</i>	128	-	3	2	10
<i>Diploma di scuola media superiore</i>	548	3	7	1	11
Conseguito in altri tipi di scuole	19.564	223	154	60	141
<i>Laurea o diploma universitario</i>	895	4	13	7	34
<i>Diploma di scuola media superiore</i>	3.976	30	40	13	61
<i>Licenza di scuola media inferiore</i>	4.211	48	50	21	28
<i>Licenza di scuola elementare</i>	10.482	141	51	19	18
<i>Capi azienda privi di titolo di studio</i>	1.684	25	10	3	3
<b>TOTALE</b>	<b>21.924</b>	<b>251</b>	<b>174</b>	<b>66</b>	<b>165</b>
Capi azienda che frequentano o hanno frequentato corsi professionali	1.483	12	20	6	42



**Tavola 2.68 - Giornate di lavoro dei capi azienda per classe di superficie totale, titolo di studio e sesso**

CLASSI DI SUPERFICIE TOTALE TITOLI DI STUDIO	CAPI AZIENDA				
	Conduttore	Coniuge	Familiare	Parente	Altra persona
TOTALE					
CLASSI DI SUPERFICIE TOTALE					
Senza superficie	11.876	-	3	-	17.185
Meno di 1 ettaro	446.041	5.765	3.417	1.890	4.885
1 -- 2	773.771	11.735	6.378	2.540	6.464
2 -- 3	786.934	9.914	7.457	2.137	5.201
3 -- 5	1.519.318	16.549	15.185	3.188	5.109
5 -- 10	2.835.944	28.295	28.186	5.481	16.185
10 -- 20	2.977.339	20.187	32.275	9.465	18.643
20 -- 30	1.362.491	6.515	10.600	4.118	10.950
30 -- 50	1.167.016	4.042	7.789	2.372	18.145
50 -- 100	714.843	2.417	6.335	2.505	24.890
100 ed oltre	223.970	460	2.220	2.802	53.684
<b>TOTALE</b>	<b>12.819.543</b>	<b>105.879</b>	<b>119.845</b>	<b>36.498</b>	<b>181.341</b>
TITOLI DI STUDIO					
Conseguito in scuole ad indirizzo agrario	1.019.927	5.479	14.558	5.311	54.757
<i>Laurea o diploma universitario</i>	125.774	1.000	960	923	19.983
<i>Diploma di scuola media superiore</i>	894.153	4.479	13.598	4.388	34.774
Conseguito in altri tipi di scuole	11.260.877	95.590	102.765	30.211	123.030
<i>Laurea o diploma universitario</i>	203.678	2.278	3.268	1.681	14.942
<i>Diploma di scuola media superiore</i>	1.577.644	12.284	20.458	5.166	43.499
<i>Licenza di scuola media inferiore</i>	3.307.518	23.467	50.079	12.992	39.136
<i>Licenza di scuola elementare</i>	6.172.037	57.561	28.960	10.372	25.453
Capi azienda privi di titolo di studio	538.739	4.810	2.522	976	3.554
<b>TOTALE</b>	<b>12.819.543</b>	<b>105.879</b>	<b>119.845</b>	<b>36.498</b>	<b>181.341</b>
MASCHI					
CLASSI DI SUPERFICIE TOTALE					
Senza superficie	10.931	-	-	-	16.392
Meno di 1 ettaro	365.871	4.723	2.775	1.592	3.921
1 -- 2	623.483	9.707	5.352	2.164	5.850
2 -- 3	640.296	7.653	4.893	1.804	4.627
3 -- 5	1.262.110	12.312	13.429	2.705	4.377
5 -- 10	2.458.469	20.900	24.529	4.214	14.649
10 -- 20	2.652.235	14.724	28.445	8.662	17.778
20 -- 30	1.239.519	5.945	8.995	3.932	8.857
30 -- 50	1.073.200	2.870	7.109	2.351	16.637
50 -- 100	667.257	1.847	5.620	2.505	22.113
100 ed oltre	209.409	460	1.420	2.502	50.865
<b>TOTALE</b>	<b>11.202.780</b>	<b>81.141</b>	<b>102.567</b>	<b>32.431</b>	<b>166.066</b>
TITOLI DI STUDIO					
Conseguito in scuole ad indirizzo agrario	949.046	5.064	13.561	4.906	51.508
<i>Laurea o diploma universitario</i>	113.350	1.000	700	623	18.246
<i>Diploma di scuola media superiore</i>	835.696	4.064	12.861	4.283	33.262
Conseguito in altri tipi di scuole	9.790.993	73.253	87.516	26.629	111.100
<i>Laurea o diploma universitario</i>	156.501	1.808	2.243	1.578	13.465
<i>Diploma di scuola media superiore</i>	1.276.516	9.833	17.133	4.704	36.918
<i>Licenza di scuola media inferiore</i>	2.894.644	17.743	43.954	11.125	37.020
<i>Licenza di scuola elementare</i>	5.463.332	43.869	24.186	9.222	23.697
Capi azienda privi di titolo di studio	462.741	2.824	1.490	896	3.458
<b>TOTALE</b>	<b>11.202.780</b>	<b>81.141</b>	<b>102.567</b>	<b>32.431</b>	<b>166.066</b>

**Tavola 2.68 segue - Giornate di lavoro dei capi azienda per classe di superficie totale, titolo di studio e sesso**

CLASSI DI SUPERFICIE TOTALE TITOLI DI STUDIO	CAPI AZIENDA				
	Conduttore	Coniuge	Familiare	Parente	Altra persona
FEMMINE					
CLASSI DI SUPERFICIE TOTALE					
Senza superficie	945	-	3	-	793
Meno di 1 ettaro	80.170	1.042	642	298	964
1 -- 2	150.288	2.028	1.026	376	614
2 -- 3	146.638	2.261	2.564	333	574
3 -- 5	257.208	4.237	1.756	483	732
5 -- 10	377.475	7.395	3.657	1.267	1.536
10 -- 20	325.104	5.463	3.830	803	865
20 -- 30	122.972	570	1.605	186	2.093
30 -- 50	93.816	1.172	680	21	1.508
50 -- 100	47.586	570	715	-	2.777
100 ed oltre	14.561	-	800	300	2.819
<b>TOTALE</b>	<b>1.616.763</b>	<b>24.738</b>	<b>17.278</b>	<b>4.067</b>	<b>15.275</b>
TITOLI DI STUDIO					
Conseguito in scuole ad indirizzo agrario	70.881	415	997	405	3.249
<i>Laurea o diploma universitario</i>	12.424	-	260	300	1.737
<i>Diploma di scuola media superiore</i>	58.457	415	737	105	1.512
Conseguito in altri tipi di scuole	1.469.884	22.337	15.249	3.582	11.930
<i>Laurea o diploma universitario</i>	47.177	470	1.025	103	1.477
<i>Diploma di scuola media superiore</i>	301.128	2.451	3.325	462	6.581
<i>Licenza di scuola media inferiore</i>	412.874	5.724	6.125	1.867	2.116
<i>Licenza di scuola elementare</i>	708.705	13.692	4.774	1.150	1.756
Capi azienda privi di titolo di studio	75.998	1.986	1.032	80	96
<b>TOTALE</b>	<b>1.616.763</b>	<b>24.738</b>	<b>17.278</b>	<b>4.067</b>	<b>15.275</b>

**Tavola 2.69 - Capi azienda per classe di età (in anni compiuti), classe di giornate di lavoro e sesso**

CLASSI DI ETÀ' CLASSI DI GIORNATE DI LAVORO	CAPI AZIENDA				
	Conduttore	Coniuge	Familiare	Parente	Altra persona
TOTALE					
CLASSI DI ETÀ'					
Meno di 20	93	-	7	-	1
20 -- 24	467	-	15	2	11
25 -- 29	1.509	4	51	5	46
30 -- 34	3.242	8	96	16	81
35 -- 39	5.102	31	138	47	218
40 -- 44	6.519	54	132	61	242
45 -- 49	7.667	90	157	54	268
50 -- 54	10.571	161	180	92	279
55 -- 59	10.700	191	108	57	155
60 -- 64	13.862	220	88	69	160
65 ed oltre	43.541	521	129	109	261
<b>TOTALE</b>	<b>103.273</b>	<b>1.280</b>	<b>1.101</b>	<b>512</b>	<b>1.722</b>
CLASSI DI GIORNATE DI LAVORO					
Meno di 10	13.488	137	93	65	312
10 -- 20	11.458	168	157	86	410
20 -- 30	6.473	132	89	59	70
30 -- 50	9.874	184	151	81	106
50 -- 100	13.133	250	155	90	137
100 -- 200	16.253	223	186	70	200
200 -- 250	7.467	57	50	12	104
250 -- 300	8.135	43	77	22	148
300 ed oltre	16.992	86	143	27	235
<b>TOTALE</b>	<b>103.273</b>	<b>1.280</b>	<b>1.101</b>	<b>512</b>	<b>1.722</b>
MASCHI					
CLASSI DI ETÀ'					
Meno di 20	83	-	6	-	-
20 -- 24	401	-	12	2	10
25 -- 29	1.288	1	48	3	38
30 -- 34	2.644	6	85	15	69
35 -- 39	4.108	21	108	35	196
40 -- 44	5.067	39	117	55	223
45 -- 49	5.824	67	131	46	238
50 -- 54	7.898	120	153	79	256
55 -- 59	8.312	166	91	51	145
60 -- 64	11.163	190	73	59	149
65 ed oltre	34.561	419	103	101	233
<b>TOTALE</b>	<b>81.349</b>	<b>1.029</b>	<b>927</b>	<b>446</b>	<b>1.557</b>
CLASSI DI GIORNATE DI LAVORO					
Meno di 10	7.874	98	72	51	271
10 -- 20	7.778	134	131	71	383
20 -- 30	4.869	115	78	54	60
30 -- 50	7.740	161	124	74	95
50 -- 100	10.637	218	139	82	124
100 -- 200	13.155	166	151	59	175
200 -- 250	6.360	42	39	10	92
250 -- 300	7.370	38	62	19	135
300 ed oltre	15.566	57	131	26	222
<b>TOTALE</b>	<b>81.349</b>	<b>1.029</b>	<b>927</b>	<b>446</b>	<b>1.557</b>

**Tavola 2.69 segue - Capi azienda per classe di età (in anni compiuti), classe di giornate di lavoro e sesso**

CLASSI DI ETÀ' CLASSI DI GIORNATE DI LAVORO	CAPI AZIENDA				
	Conduttore	Coniuge	Familiare	Parente	Altra persona
FEMMINE					
CLASSI DI ETÀ'					
Meno di 20	10	-	1	-	1
20 -- 24	66	-	3	-	1
25 -- 29	221	3	3	2	8
30 -- 34	598	2	11	1	12
35 -- 39	994	10	30	12	22
40 -- 44	1.452	15	15	6	19
45 -- 49	1.843	23	26	8	30
50 -- 54	2.673	41	27	13	23
55 -- 59	2.388	25	17	6	10
60 -- 64	2.699	30	15	10	11
65 ed oltre	8.980	102	26	8	28
<b>TOTALE</b>	<b>21.924</b>	<b>251</b>	<b>174</b>	<b>66</b>	<b>165</b>
CLASSI DI GIORNATE DI LAVORO					
Meno di 10	5.614	39	21	14	41
10 -- 20	3.680	34	26	15	27
20 -- 30	1.604	17	11	5	10
30 -- 50	2.134	23	27	7	11
50 -- 100	2.496	32	16	8	13
100 -- 200	3.098	57	35	11	25
200 -- 250	1.107	15	11	2	12
250 -- 300	765	5	15	3	13
300 ed oltre	1.426	29	12	1	13
<b>TOTALE</b>	<b>21.924</b>	<b>251</b>	<b>174</b>	<b>66</b>	<b>165</b>

**Tavola 2.70 - Giornate di lavoro dei capi azienda per classe di età (in anni compiuti), classe di giornate di lavoro e sesso**

CLASSI DI ETÀ' CLASSI DI GIORNATE DI LAVORO	CAPI AZIENDA				
	Conduttore	Coniuge	Familiare	Parente	Altra persona
TOTALE					
CLASSI DI ETÀ'					
Meno di 20	15.975	-	1.195	-	160
20 -- 24	84.896	-	2.010	80	2.716
25 -- 29	284.265	630	7.777	550	7.957
30 -- 34	602.022	831	14.190	2.206	15.100
35 -- 39	918.533	2.834	19.776	4.811	24.377
40 -- 44	1.054.207	7.501	15.457	4.628	26.660
45 -- 49	1.133.613	8.588	16.265	4.248	31.754
50 -- 54	1.453.038	16.278	15.778	5.839	27.212
55 -- 59	1.458.712	17.246	9.394	3.366	12.951
60 -- 64	1.795.564	15.946	8.029	4.633	13.330
65 ed oltre	4.018.718	36.025	9.974	6.137	19.124
<b>TOTALE</b>	<b>12.819.543</b>	<b>105.879</b>	<b>119.845</b>	<b>36.498</b>	<b>181.341</b>
CLASSI DI GIORNATE DI LAVORO					
Meno di 10	37.212	510	344	297	874
10 -- 20	127.569	1.937	1.839	1.012	4.293
20 -- 30	133.565	2.741	1.854	1.212	1.480
30 -- 50	330.923	6.245	5.005	2.712	3.574
50 -- 100	823.747	15.598	10.016	5.448	8.665
100 -- 200	2.133.299	28.481	23.805	8.898	27.588
200 -- 250	1.531.118	11.627	10.222	2.400	22.403
250 -- 300	2.145.930	11.150	20.428	5.794	39.995
300 ed oltre	5.556.180	27.590	46.332	8.725	72.469
<b>TOTALE</b>	<b>12.819.543</b>	<b>105.879</b>	<b>119.845</b>	<b>36.498</b>	<b>181.341</b>
MASCHI					
CLASSI DI ETÀ'					
Meno di 20	15.416	-	915	-	-
20 -- 24	75.717	-	1.770	80	2.436
25 -- 29	260.057	30	7.418	480	6.793
30 -- 34	526.027	770	12.240	2.050	12.742
35 -- 39	792.139	1.933	16.061	3.939	21.804
40 -- 44	879.962	4.381	13.390	3.998	24.751
45 -- 49	938.655	5.621	12.821	3.585	28.858
50 -- 54	1.184.614	10.037	14.835	4.940	25.363
55 -- 59	1.242.084	14.365	7.696	3.110	12.676
60 -- 64	1.608.094	14.198	7.139	4.314	12.486
65 ed oltre	3.680.015	29.806	8.282	5.935	18.157
<b>TOTALE</b>	<b>11.202.780</b>	<b>81.141</b>	<b>102.567</b>	<b>32.431</b>	<b>166.066</b>
CLASSI DI GIORNATE DI LAVORO					
Meno di 10	22.898	376	280	247	749
10 -- 20	87.516	1.553	1.549	842	4.005
20 -- 30	100.584	2.387	1.624	1.112	1.276
30 -- 50	259.662	5.450	4.115	2.472	3.214
50 -- 100	668.608	13.488	9.086	4.918	7.829
100 -- 200	1.725.725	21.172	19.190	7.451	24.055
200 -- 250	1.305.156	8.575	7.980	2.000	19.875
250 -- 300	1.945.581	9.870	16.418	4.964	36.602
300 ed oltre	5.087.050	18.270	42.325	8.425	68.461
<b>TOTALE</b>	<b>11.202.780</b>	<b>81.141</b>	<b>102.567</b>	<b>32.431</b>	<b>166.066</b>

**Tavola 2.70 segue - Giornate di lavoro dei capi azienda per classe di età (in anni compiuti), classe di giornate di lavoro e sesso**

CLASSI DI ETÀ' CLASSI DI GIORNATE DI LAVORO	CAPI AZIENDA				
	Conduttore	Coniuge	Familiare	Parente	Altra persona
FEMMINE					
CLASSI DI ETÀ'					
Meno di 20	559	-	280	-	160
20 -- 24	9.179	-	240	-	280
25 -- 29	24.208	600	359	70	1.164
30 -- 34	75.995	61	1.950	156	2.358
35 -- 39	126.394	901	3.715	872	2.573
40 -- 44	174.245	3.120	2.067	630	1.909
45 -- 49	194.958	2.967	3.444	663	2.896
50 -- 54	268.424	6.241	943	899	1.849
55 -- 59	216.628	2.881	1.698	256	275
60 -- 64	187.470	1.748	890	319	844
65 ed oltre	338.703	6.219	1.692	202	967
<b>TOTALE</b>	<b>1.616.763</b>	<b>24.738</b>	<b>17.278</b>	<b>4.067</b>	<b>15.275</b>
CLASSI DI GIORNATE DI LAVORO					
Meno di 10	14.314	134	64	50	125
10 -- 20	40.053	384	290	170	288
20 -- 30	32.981	354	230	100	204
30 -- 50	71.261	795	890	240	360
50 -- 100	155.139	2.110	930	530	836
100 -- 200	407.574	7.309	4.615	1.447	3.533
200 -- 250	225.962	3.052	2.242	400	2.528
250 -- 300	200.349	1.280	4.010	830	3.393
300 ed oltre	469.130	9.320	4.007	300	4.008
<b>TOTALE</b>	<b>1.616.763</b>	<b>24.738</b>	<b>17.278</b>	<b>4.067</b>	<b>15.275</b>

**Tavola 2.71 - Aziende interessate al contoterzismo e relativo numero di giornate di lavoro secondo l'utilizzazione dei mezzi meccanici per classe di superficie totale e classe di superficie agricola utilizzata (SAU)**

CLASSI DI SUPERFICIE TOTALE CLASSI DI SAU	AZIENDE CHE UTILIZZANO MEZZI MECCANICI						
	IN ALTRE AZIENDE AGRICOLE			IN AZIENDA E FORNITI DA			
	Totale	Di proprietà solo dell'azienda	In comproprietà	Totale	Altre aziende agricole	Organismi associativi	Imprese di esercizio e noleggio
AZIENDE							
CLASSI DI SUPERFICIE TOTALE (in ettari)							
Senza superficie	1	1	-	1	-	-	1
Meno di 1 ettaro	30	23	7	4.233	1.976	292	2.028
1 -- 2	55	43	12	6.938	2.736	632	3.716
2 -- 3	59	40	19	5.652	1.958	588	3.242
3 -- 5	96	69	28	9.023	2.819	1.087	5.387
5 -- 10	199	127	74	14.389	4.024	2.003	9.035
10 -- 20	323	230	94	12.878	3.173	1.851	8.567
20 -- 30	200	154	52	5.071	1.156	721	3.555
30 -- 50	198	163	37	4.012	888	496	2.863
50 -- 100	164	144	21	2.450	490	270	1.830
100 ed oltre	65	62	5	989	178	119	773
<b>TOTALE</b>	<b>1.390</b>	<b>1.056</b>	<b>349</b>	<b>65.636</b>	<b>19.398</b>	<b>8.059</b>	<b>40.997</b>
CLASSI DI SAU (in ettari)							
Senza superficie	5	3	2	290	127	8	156
Meno di 1 ettaro	47	38	9	6.255	3.026	424	2.905
1 -- 2	66	54	12	7.783	3.204	694	4.038
2 -- 3	56	40	17	6.246	2.260	635	3.509
3 -- 5	124	84	40	9.646	3.056	1.170	5.763
5 -- 10	222	148	77	14.127	3.616	2.035	9.162
10 -- 20	345	251	97	11.267	2.363	1.732	7.855
20 -- 30	192	144	52	4.217	798	648	3.088
30 -- 50	165	145	21	3.247	566	396	2.473
50 -- 100	121	103	20	1.854	290	220	1.469
100 ed oltre	47	46	2	704	92	97	579
<b>TOTALE</b>	<b>1.390</b>	<b>1.056</b>	<b>349</b>	<b>65.636</b>	<b>19.398</b>	<b>8.059</b>	<b>40.997</b>
GIORNATE DI LAVORO EFFETTUATE							
CLASSI DI SUPERFICIE TOTALE (in ettari)							
Senza superficie	10	10	-	3	-	-	3
Meno di 1 ettaro	1.684	1.618	66	8.752	4.190	830	3.732
1 -- 2	2.589	2.037	552	15.940	6.943	1.604	7.393
2 -- 3	2.279	2.162	117	14.643	5.574	1.642	7.427
3 -- 5	3.962	3.181	781	24.259	8.241	2.908	13.110
5 -- 10	7.546	5.994	1.552	46.851	14.076	6.256	26.519
10 -- 20	12.093	10.671	1.422	55.102	14.154	7.679	33.269
20 -- 30	8.397	7.282	1.115	27.306	6.298	3.434	17.574
30 -- 50	7.363	6.532	831	27.715	5.319	3.579	18.817
50 -- 100	7.162	6.842	320	24.321	3.923	2.535	17.863
100 ed oltre	3.776	3.669	107	20.936	2.168	1.443	17.325
<b>TOTALE</b>	<b>56.861</b>	<b>49.998</b>	<b>6.863</b>	<b>265.828</b>	<b>70.886</b>	<b>31.910</b>	<b>163.032</b>
CLASSI DI SAU (in ettari)							
Senza superficie	54	51	3	1.053	421	61	571
Meno di 1 ettaro	2.710	2.380	330	13.557	6.740	1.186	5.631
1 -- 2	2.777	2.479	298	18.747	8.541	1.850	8.356
2 -- 3	2.317	2.206	111	16.689	6.789	1.723	8.177
3 -- 5	4.570	3.317	1.253	27.512	9.652	3.267	14.593
5 -- 10	7.600	6.335	1.265	48.817	14.199	6.658	27.960
10 -- 20	12.769	11.166	1.603	50.993	11.479	7.259	32.255
20 -- 30	8.840	7.734	1.106	25.285	4.884	3.442	16.959
30 -- 50	6.454	5.968	486	24.153	3.908	2.970	17.275
50 -- 100	5.931	5.592	339	22.271	2.894	2.206	17.171
100 ed oltre	2.839	2.770	69	16.751	1.379	1.288	14.084
<b>TOTALE</b>	<b>56.861</b>	<b>49.998</b>	<b>6.863</b>	<b>265.828</b>	<b>70.886</b>	<b>31.910</b>	<b>163.032</b>

**Tavola 2.72 - Aziende interessate al contoterzismo e relativo numero di giornate di lavoro secondo l'utilizzazione dei mezzi meccanici per forma di conduzione e zona altimetrica**

FORME DI CONDUZIONE ZONE ALTIMETRICHE	AZIENDE CHE UTILIZZANO MEZZI MECCANICI						
	IN ALTRE AZIENDE AGRICOLE			IN AZIENDA E FORNITI DA			
	Totale	Di proprietà solo dell'azienda	In comproprietà	Totale	Altre aziende agricole	Organismi associativi	Imprese di esercizio e noleggio
AZIENDE							
FORME DI CONDUZIONE							
Conduzione diretta del coltivatore	1.325	999	341	57.360	16.854	7.121	35.874
<i>Con solo manodopera familiare</i>	<i>1.132</i>	<i>857</i>	<i>288</i>	<i>50.254</i>	<i>15.404</i>	<i>6.002</i>	<i>30.830</i>
<i>Con manodopera familiare prevalente</i>	<i>169</i>	<i>122</i>	<i>49</i>	<i>5.826</i>	<i>1.169</i>	<i>941</i>	<i>4.139</i>
<i>Con manodopera extrafamiliare prevalente</i>	<i>24</i>	<i>20</i>	<i>4</i>	<i>1.280</i>	<i>281</i>	<i>178</i>	<i>905</i>
Conduzione con salariati	65	57	8	8.196	2.523	922	5.079
Conduzione a colonia parziaria appoderata	-	-	-	73	17	16	41
Altra forma di conduzione	-	-	-	7	4	-	3
<b>TOTALE</b>	<b>1.390</b>	<b>1.056</b>	<b>349</b>	<b>65.636</b>	<b>19.398</b>	<b>8.059</b>	<b>40.997</b>
ZONE ALTIMETRICHE							
Montagna	225	211	15	5.887	4.415	217	1.360
Collina	297	263	37	14.693	6.429	791	7.934
Pianura	868	582	297	45.056	8.554	7.051	31.703
<b>TOTALE</b>	<b>1.390</b>	<b>1.056</b>	<b>349</b>	<b>65.636</b>	<b>19.398</b>	<b>8.059</b>	<b>40.997</b>
GIORNATE DI LAVORO EFFETTUATE							
FORME DI CONDUZIONE							
Conduzione diretta del coltivatore	49.325	42.795	6.530	206.570	56.620	25.664	124.286
<i>Con solo manodopera familiare</i>	<i>42.059</i>	<i>36.677</i>	<i>5.382</i>	<i>164.608</i>	<i>49.303</i>	<i>19.935</i>	<i>95.370</i>
<i>Con manodopera familiare prevalente</i>	<i>5.965</i>	<i>4.869</i>	<i>1.096</i>	<i>29.614</i>	<i>5.509</i>	<i>4.304</i>	<i>19.801</i>
<i>Con manodopera extrafamiliare prevalente</i>	<i>1.301</i>	<i>1.249</i>	<i>52</i>	<i>12.348</i>	<i>1.808</i>	<i>1.425</i>	<i>9.115</i>
Conduzione con salariati	7.536	7.203	333	58.972	14.190	6.162	38.620
Conduzione a colonia parziaria appoderata	-	-	-	254	60	84	110
Altra forma di conduzione	-	-	-	32	16	-	16
<b>TOTALE</b>	<b>56.861</b>	<b>49.998</b>	<b>6.863</b>	<b>265.828</b>	<b>70.886</b>	<b>31.910</b>	<b>163.032</b>
ZONE ALTIMETRICHE							
Montagna	4.696	4.492	204	19.545	14.539	753	4.253
Collina	13.152	12.526	626	56.069	24.089	3.191	28.789
Pianura	39.013	32.980	6.033	190.214	32.258	27.966	129.990
<b>TOTALE</b>	<b>56.861</b>	<b>49.998</b>	<b>6.863</b>	<b>265.828</b>	<b>70.886</b>	<b>31.910</b>	<b>163.032</b>



**Tavola 2.73 - Aziende che utilizzano mezzi meccanici in altre aziende agricole e relative giornate di lavoro per classe di giornate di lavoro effettuate in altre aziende, classe di superficie agricola utilizzata (SAU) e classe di giornate di lavoro aziendale**

CLASSI DI SAU	CLASSI DI GIORNATE DI LAVORO EFFETTUATE IN ALTRE AZIENDE								Totale
CLASSI DI GIORNATE DI LAVORO AZIENDALE	1 -- 2	3 -- 4	5 -- 9	10 -- 14	15 -- 19	20 -- 29	30 -- 49	50 ed oltre	
AZIENDE									
CLASSI DI SAU (in ettari)									
Senza superficie	3	-	-	1	-	-	1	-	5
Meno di 1 ettaro	4	1	6	4	4	10	4	14	47
1 -- 2	15	2	9	9	2	5	3	21	66
2 -- 3	9	2	6	9	4	4	5	17	56
3 -- 5	23	11	13	14	10	13	10	30	124
5 -- 10	43	23	27	27	10	13	32	47	222
10 -- 20	59	35	41	36	26	37	39	72	345
20 -- 30	23	17	19	20	14	19	30	50	192
30 -- 50	15	14	18	21	15	16	23	43	165
50 -- 100	6	9	10	20	4	11	14	47	121
100 ed oltre	2	1	2	6	1	7	6	22	47
TOTALE	202	115	151	167	90	135	167	363	1.390
CLASSI DI GIORNATE DI LAVORO AZIENDALE									
Meno di 50	29	13	20	10	11	17	13	59	172
50 -- 100	26	6	15	17	5	7	8	28	112
100 -- 200	31	17	18	26	10	15	21	59	197
200 -- 300	23	16	28	21	9	23	28	64	212
300 -- 500	37	32	28	33	25	34	45	69	303
500 -- 1000	49	23	35	46	22	32	41	55	303
1000 -- 2500	7	7	6	14	8	6	10	24	82
2500 ed oltre	-	1	1	-	-	1	1	5	9
TOTALE	202	115	151	167	90	135	167	363	1.390
GIORNATE DI LAVORO EFFETTUATE IN ALTRE AZIENDE									
CLASSI DI SAU (in ettari)									
Senza superficie	4	-	-	10	-	-	40	-	54
Meno di 1 ettaro	5	4	34	40	64	202	150	2.211	2.710
1 -- 2	19	6	48	92	30	104	90	2.388	2.777
2 -- 3	16	6	34	90	61	90	200	1.820	2.317
3 -- 5	34	39	73	148	150	279	325	3.522	4.570
5 -- 10	58	77	156	275	150	275	1.054	5.555	7.600
10 -- 20	91	122	256	378	402	773	1.337	9.410	12.769
20 -- 30	36	58	116	204	214	394	985	6.833	8.840
30 -- 50	24	47	119	212	230	327	775	4.720	6.454
50 -- 100	11	30	66	210	60	228	474	4.852	5.931
100 ed oltre	4	4	11	63	15	145	200	2.397	2.839
TOTALE	302	393	913	1.722	1.376	2.817	5.630	43.708	56.861
CLASSI DI GIORNATE DI LAVORO AZIENDALE									
Meno di 50	39	43	110	102	170	355	465	8.596	9.880
50 -- 100	37	22	89	173	75	146	287	3.496	4.325
100 -- 200	49	56	108	269	150	307	707	7.082	8.728
200 -- 300	35	54	167	211	135	474	1.009	6.745	8.830
300 -- 500	57	110	180	351	386	721	1.485	6.695	9.985
500 -- 1000	74	81	209	469	337	674	1.332	5.651	8.827
1000 -- 2500	11	23	45	147	123	120	315	4.582	5.366
2500 ed oltre	-	4	5	-	-	20	30	861	920
TOTALE	302	393	913	1.722	1.376	2.817	5.630	43.708	56.861

**Tavola 2.74 - Aziende che utilizzano mezzi meccanici in altre aziende agricole e relative giornate di lavoro per classe di giornate di lavoro effettuate in altre aziende, forma di conduzione e zona altimetrica**

FORME DI CONDUZIONE ZONE ALTIMETRICHE	CLASSI DI GIORNATE DI LAVORO EFFETTUATE IN ALTRE AZIENDE								Totale
	1 -- 2	3 -- 4	5 -- 9	10 -- 14	15 -- 19	20 -- 29	30 -- 49	50 ed oltre	
AZIENDE									
FORME DI CONDUZIONE									
Conduzione diretta del coltivatore	199	114	147	161	89	128	160	327	1.325
<i>Con solo manodopera familiare</i>	173	105	130	136	72	101	133	282	1.132
<i>Con manodopera familiare prevalente</i>	24	8	15	23	16	23	24	36	169
<i>Con manodopera extrafamiliare prevalente</i>	2	1	2	2	1	4	3	9	24
Conduzione con salariati	3	1	4	6	1	7	7	36	65
Conduzione a colonia parziaria appoderata	-	-	-	-	-	-	-	-	-
TOTALE	202	115	151	167	90	135	167	363	1.390
ZONE ALTIMETRICHE									
Montagna	22	22	39	37	24	28	30	23	225
Collina	40	20	26	42	28	19	38	84	297
Pianura	140	73	86	88	38	88	99	256	868
TOTALE	202	115	151	167	90	135	167	363	1.390
GIORNATE DI LAVORO EFFETTUATE IN ALTRE AZIENDE									
FORME DI CONDUZIONE									
Conduzione diretta del coltivatore	298	389	888	1.662	1.361	2.672	5.407	36.648	49.325
<i>Con solo manodopera familiare</i>	259	360	781	1.397	1.104	2.123	4.518	31.517	42.059
<i>Con manodopera familiare prevalente</i>	37	26	90	242	242	464	789	4.075	5.965
<i>Con manodopera extrafamiliare prevalente</i>	2	3	17	23	15	85	100	1.056	1.301
Conduzione con salariati	4	4	25	60	15	145	223	7.060	7.536
Conduzione a colonia parziaria appoderata	-	-	-	-	-	-	-	-	-
TOTALE	302	393	913	1.722	1.376	2.817	5.630	43.708	56.861
ZONE ALTIMETRICHE									
Montagna	36	77	224	375	372	597	985	2.030	4.696
Collina	61	67	159	427	428	384	1.322	10.304	13.152
Pianura	205	249	530	920	576	1.836	3.323	31.374	39.013
TOTALE	302	393	913	1.722	1.376	2.817	5.630	43.708	56.861

**Tavola 2.75 - Aziende che utilizzano mezzi meccanici extraziendali e relative giornate di lavoro extraziendale, per classe di giornate di lavoro extraziendale, classe di superficie agricola utilizzata (SAU) e classe di giornate di lavoro aziendale**

CLASSI DI SAU CLASSI DI GIORNATE DI LAVORO AZIENDALE	CLASSI DI GIORNATE DI LAVORO EXTRAZIENDALI								Totale
	1 -- 2	3 -- 4	5 -- 9	10 -- 14	15 -- 19	20 -- 29	30 -- 49	50 ed oltre	
AZIENDE									
CLASSI DI SAU (in ettari)									
Senza superficie	183	49	30	13	5	6	4	-	290
Meno di 1 ettaro	4.812	737	495	194	8	5	4	-	6.255
1 -- 2	5.584	1.260	670	227	13	18	9	2	7.783
2 -- 3	4.131	1.214	642	216	14	16	10	3	6.246
3 -- 5	5.926	2.131	1.152	347	38	34	13	5	9.646
5 -- 10	7.809	3.268	1.967	705	190	140	31	17	14.127
10 -- 20	5.198	2.716	1.987	768	234	204	118	42	11.267
20 -- 30	1.481	1.060	872	395	154	137	89	29	4.217
30 -- 50	1.014	715	711	329	146	178	106	48	3.247
50 -- 100	416	315	409	247	125	135	106	101	1.854
100 ed oltre	55	71	78	105	68	105	73	149	704
TOTALE	36.609	13.536	9.013	3.546	995	978	563	396	65.636
CLASSI DI GIORNATE DI LAVORO AZIENDALE									
Meno di 50	11.903	4.421	3.068	1.266	325	267	173	78	21.501
50 -- 100	4.527	1.495	948	374	79	100	57	29	7.609
100 -- 200	5.346	1.834	1.145	435	118	113	53	44	9.088
200 -- 300	4.042	1.513	958	315	96	92	58	34	7.108
300 -- 500	5.669	2.079	1.276	476	125	131	73	54	9.883
500 -- 1000	4.261	1.732	1.190	480	156	142	84	58	8.103
1000 -- 2500	837	443	398	184	79	106	50	54	2.151
2500 ed oltre	24	19	30	16	17	27	15	45	193
TOTALE	36.609	13.536	9.013	3.546	995	978	563	396	65.636
GIORNATE DI LAVORO EXTRAZIENDALE									
CLASSI DI SAU (in ettari)									
Senza superficie	251	163	175	139	80	125	120	-	1.053
Meno di 1 ettaro	5.948	2.397	2.890	1.962	122	108	130	-	13.557
1 -- 2	7.461	4.129	3.885	2.285	196	365	326	100	18.747
2 -- 3	5.712	3.986	3.759	2.189	215	345	333	150	16.689
3 -- 5	8.232	7.015	6.751	3.541	591	707	425	250	27.512
5 -- 10	11.083	10.882	11.799	7.307	2.982	2.870	1.044	850	48.817
10 -- 20	7.557	9.114	12.104	8.079	3.598	4.330	4.111	2.100	50.993
20 -- 30	2.217	3.622	5.346	4.209	2.409	2.902	3.130	1.450	25.285
30 -- 50	1.546	2.424	4.439	3.517	2.296	3.871	3.650	2.410	24.153
50 -- 100	662	1.086	2.625	2.652	1.999	2.942	3.634	6.671	22.271
100 ed oltre	88	241	488	1.132	1.092	2.312	2.503	8.895	16.751
TOTALE	50.757	45.059	54.261	37.012	15.580	20.877	19.406	22.876	265.828
CLASSI DI GIORNATE DI LAVORO AZIENDALE									
Meno di 50	16.581	14.705	18.315	13.125	5.064	5.637	6.078	5.298	84.803
50 -- 100	6.189	4.947	5.628	3.890	1.223	2.099	1.864	1.716	27.556
100 -- 200	7.370	6.097	6.901	4.545	1.845	2.408	1.822	2.580	33.568
200 -- 300	5.596	5.040	5.741	3.293	1.504	1.969	2.040	1.800	26.983
300 -- 500	7.859	6.909	7.667	4.994	1.953	2.831	2.425	2.940	37.578
500 -- 1000	5.927	5.793	7.347	5.036	2.463	3.075	2.961	3.049	35.651
1000 -- 2500	1.197	1.503	2.466	1.957	1.253	2.261	1.675	3.033	15.345
2500 ed oltre	38	65	196	172	275	597	541	2.460	4.344
TOTALE	50.757	45.059	54.261	37.012	15.580	20.877	19.406	22.876	265.828

**Tavola. 2.76 - Aziende che utilizzano mezzi meccanici extraziendali e relative giornate di lavoro extraziendale per classe di giornate di lavoro extraziendale, forma di conduzione e zona altimetrica**

FORME DI CONDUZIONE ZONE ALTIMETRICHE	CLASSI DI GIORNATE DI LAVORO EXTRAZIENDALE								Totale
	1 -- 2	3 -- 4	5 -- 9	10 -- 14	15 -- 19	20 -- 29	30 -- 49	50 ed oltre	
AZIENDE									
FORME DI CONDUZIONE									
Conduzione diretta del coltivatore	33.600	11.641	7.425	2.742	715	679	360	198	57.360
<i>Con solo manodopera familiare</i>	30.650	10.067	6.155	2.129	483	428	228	114	50.254
<i>Con manodopera familiare prevalente</i>	2.603	1.337	1.021	440	151	159	77	38	5.826
<i>Con manodopera extrafamiliare prevalente</i>	347	237	249	173	81	92	55	46	1.280
Conduzione con salariati	2.962	1.880	1.576	801	280	297	202	198	8.196
Conduzione a colonia parziaria appoderata	45	13	10	2	-	2	1	-	73
Altra forma di conduzione	2	2	2	1	-	-	-	-	7
TOTALE	36.609	13.536	9.013	3.546	995	978	563	396	65.636
ZONE ALITIMETRICHE									
Montagna	3.597	1.111	749	261	64	62	24	19	5.887
Collina	8.943	2.513	1.769	835	218	208	134	73	14.693
Pianura	24.069	9.912	6.495	2.450	713	708	405	304	45.056
TOTALE	36.609	13.536	9.013	3.546	995	978	563	396	65.636
GIORNATE DI LAVORO EXTRAZIENDALE									
FORME DI CONDUZIONE									
Conduzione diretta del coltivatore	46.230	38.714	44.652	28.573	11.188	14.495	12.269	10.449	206.570
<i>Con solo manodopera familiare</i>	41.972	33.428	36.762	22.065	7.517	9.054	7.764	6.046	164.608
<i>Con manodopera familiare prevalente</i>	3.750	4.469	6.328	4.659	2.389	3.451	2.635	1.933	29.614
<i>Con manodopera extrafamiliare prevalente</i>	508	817	1.562	1.849	1.282	1.990	1.870	2.470	12.348
Conduzione con salariati	4.465	6.296	9.534	8.409	4.392	6.342	7.107	12.427	58.972
Conduzione a colonia parziaria appoderata	59	43	62	20	-	40	30	-	254
Altra forma di conduzione	3	6	13	10	-	-	-	-	32
TOTALE	50.757	45.059	54.261	37.012	15.580	20.877	19.406	22.876	265.828
ZONE ALTIMETRICHE									
Montagna	4.800	3.677	4.416	2.656	986	1.260	780	970	19.545
Collina	11.901	8.321	10.613	8.658	3.374	4.413	4.570	4.219	56.069
Pianura	34.056	33.061	39.232	25.698	11.220	15.204	14.056	17.687	190.214
TOTALE	50.757	45.059	54.261	37.012	15.580	20.877	19.406	22.876	265.828

**Tavola 2.77 - Aziende che utilizzano mezzi meccanici extraziendali e superficie lavorata secondo le principali operazioni effettuate per classe di superficie agricola utilizzata (SAU), forma di conduzione e zona altimetrica (superficie in ettari)**

OPERAZIONI EFFETTUATE IN AZIENDA CON MEZZI EXTRAZIENDALI									
CLASSI DI SAU FORME DI CONDUZIONE ZONE ALTIMETRICHE	Totale	Affidamento completo	AFFIDAMENTO PARZIALE						
			Solo aratura	Solo semina	Solo raccolta meccanica	Aratura e semina	Aratura e raccolta meccanica	Semina e raccolta meccanica	Aratura, semina e raccolta meccanica
AZIENDE									
CLASSI DI SAU									
Senza superficie	289	121	-	-	-	-	-	-	-
Meno di 1 ettaro	6.255	2.373	217	16	883	45	-	-	1
1 -- 2	7.783	2.525	140	31	1.396	65	3	4	1
2 -- 3	6.246	1.587	97	25	1.279	31	3	13	6
3 -- 5	9.646	1.895	153	38	2.187	49	5	28	14
5 -- 10	14.127	1.956	207	44	3.318	75	19	50	23
10 -- 20	11.267	1.162	153	53	3.156	63	30	75	39
20 -- 30	4.217	394	60	34	1.355	13	25	44	16
30 -- 50	3.247	267	45	16	1.200	13	17	28	11
50 -- 100	1.854	180	18	13	711	14	7	14	7
100 ed oltre	704	67	7	4	230	2	3	9	7
TOTALE	65.635	12.527	1.097	274	15.715	370	112	265	125
FORME DI CONDUZIONE									
Conduzione diretta del coltivatore	57.360	6.078	1.072	269	15.319	359	108	258	115
Con solo manodopera familiare	50.254	5.563	929	233	13.587	301	83	201	93
Con manodopera familiare prevalente	5.826	380	114	31	1.436	48	22	47	18
Con manodopera extrafamiliare prevalente	1.280	135	29	5	296	10	3	10	4
Conduzione con salariati	8.195	6.440	25	5	378	11	4	7	10
Conduzione a colonia parziaria appoderata	73	8	-	-	15	-	-	-	-
Altra forma di conduzione	7	1	-	-	3	-	-	-	-
TOTALE	65.635	12.527	1.097	274	15.715	370	112	265	125
ZONE ALTIMETRICHE									
Montagna	5.886	1.050	112	5	2.282	27	2	-	-
Collina	14.693	2.627	203	38	5.476	54	12	8	10
Pianura	45.056	8.850	782	231	7.957	289	98	257	115
TOTALE	65.635	12.527	1.097	274	15.715	370	112	265	125
SUPERFICIE LAVORATA									
CLASSI DI SAU									
Senza superficie	1.711,74	515,94	-	-	-	-	-	-	-
Meno di 1 ettaro	5.162,96	1.398,10	77,32	8,61	424,82	41,06	-	-	2,31
1 -- 2	15.777,03	3.457,75	123,81	33,38	1.533,19	138,54	9,86	7,00	4,03
2 -- 3	20.913,64	3.613,58	113,13	38,25	2.215,26	111,80	6,45	39,67	32,02
3 -- 5	49.651,68	6.885,78	268,28	85,21	5.358,32	211,70	30,94	134,94	100,05
5 -- 10	125.991,11	12.577,84	627,18	150,27	13.090,17	523,57	216,29	454,54	332,89
10 -- 20	177.782,80	14.583,12	839,57	309,92	22.586,32	695,01	682,18	1.325,26	1.101,42
20 -- 30	106.139,89	8.619,71	581,51	296,14	16.587,93	274,03	803,45	1.236,54	774,87
30 -- 50	115.134,41	8.678,45	514,31	236,55	21.084,62	428,63	888,72	1.119,35	759,25
50 -- 100	113.769,69	10.953,56	462,28	153,60	21.007,20	887,52	674,86	973,95	709,64
100 ed oltre	173.957,80	16.829,34	395,13	246,00	21.564,84	339,44	738,11	1.195,06	5.479,66
TOTALE	905.992,75	88.113,17	4.002,52	1.557,93	125.452,67	3.651,30	4.050,86	6.486,31	9.296,14
FORME DI CONDUZIONE									
Conduzione diretta del coltivatore	721.312,02	38.968,90	3.763,90	1.487,52	112.433,85	3.533,00	3.757,86	6.076,39	3.532,08
Con solo manodopera familiare	520.023,01	29.253,82	2.898,80	1.093,25	82.272,20	2.281,13	1.999,96	3.592,22	2.455,95
Con manodopera familiare prevalente	128.105,89	4.805,25	599,85	185,23	20.797,56	690,32	1.229,16	1.530,59	801,60
Con manodopera extrafamiliare prevalente	73.183,12	4.909,83	265,25	209,04	9.364,09	561,55	528,74	953,58	274,53
Conduzione con salariati	183.606,18	49.090,01	238,62	70,41	12.923,94	118,30	293,00	409,92	5.764,06
Conduzione a colonia parziaria appoderata	1.022,72	51,26	-	-	67,15	-	-	-	-
Altra forma di conduzione	51,83	3,00	-	-	27,73	-	-	-	-
TOTALE	905.992,75	88.113,17	4.002,52	1.557,93	125.452,67	3.651,30	4.050,86	6.486,31	9.296,14
ZONE ALTIMETRICHE									
Montagna	29.403,43	6.852,55	206,45	20,35	8.319,34	101,76	6,70	-	-
Collina	150.742,50	20.724,32	982,43	207,90	34.643,93	348,49	396,63	376,06	1.924,34
Pianura	725.846,82	60.536,30	2.813,64	1.329,68	82.489,40	3.201,05	3.647,53	6.110,25	7.371,80
TOTALE	905.992,75	88.113,17	4.002,52	1.557,93	125.452,67	3.651,30	4.050,86	6.486,31	9.296,14

**Tavola 2.78 - Aziende con attrezzature informatiche per classe di superficie agricola utilizzata (SAU) e forma di conduzione**

CLASSI DI SAU FORME DI CONDUZIONE	AZIENDE CON ATTREZZATURE INFORMATICHE						
	Totale	Servizi amministrativi	Gestione coltivazione e/o allevamenti	Altre operazioni	UTILIZZO ABITUALE RETE INTERNET		
					Dispone di un sito proprio	Uso del commercio elettronico per la vendita di prodotti aziendali	Uso del commercio elettronico per l'acquisto di mezzi tecnici
CLASSI DI SAU (in ettari)							
Senza superficie	42	27	21	2	6	2	-
Meno di 1 ettaro	90	44	45	23	21	7	4
1 -- 2	91	48	38	14	16	3	10
2 -- 3	122	59	60	18	21	6	12
3 -- 5	238	127	120	38	32	10	9
5 -- 10	507	272	272	59	80	21	19
10 -- 20	746	377	442	82	126	41	49
20 -- 30	434	204	276	39	67	20	27
30 -- 50	503	259	330	46	80	16	17
50 -- 100	511	262	387	46	63	15	36
100 ed oltre	373	261	264	32	70	13	18
<b>TOTALE</b>	<b>3.657</b>	<b>1.940</b>	<b>2.255</b>	<b>399</b>	<b>582</b>	<b>154</b>	<b>201</b>
FORME DI CONDUZIONE							
Conduzione diretta del coltivatore	2.901	1.350	1.828	325	432	116	161
<i>Con solo manodopera familiare</i>	<i>1.586</i>	<i>663</i>	<i>956</i>	<i>210</i>	<i>208</i>	<i>45</i>	<i>86</i>
<i>Con manodopera familiare prevalente</i>	<i>929</i>	<i>442</i>	<i>621</i>	<i>78</i>	<i>147</i>	<i>48</i>	<i>56</i>
<i>Con manodopera extrafamiliare prevalente</i>	<i>386</i>	<i>245</i>	<i>251</i>	<i>37</i>	<i>77</i>	<i>23</i>	<i>19</i>
Conduzione con salariati	750	586	424	74	149	38	40
Conduzione a colonia parziaria appoderata	2	-	2	-	-	-	-
Altra forma di conduzione	4	4	1	-	1	-	-
<b>TOTALE</b>	<b>3.657</b>	<b>1.940</b>	<b>2.255</b>	<b>399</b>	<b>582</b>	<b>154</b>	<b>201</b>

### **Capitolo 3 – Dati provinciali (Universo CEE)**





**Tavola 3.1 - Aziende e relativa superficie totale per classe di superficie totale, forma di conduzione, titolo di possesso dei terreni e zona altimetrica (superficie in ettari) - TOTALE**

FORME DI CONDUZIONE TITOLI DI POSSESSO DEI TERRENI	CLASSI DI SUPERFICIE TOTALE								Totale
	Meno di 1	1 -- 2	2 -- 5	5 -- 10	10 -- 20	20 -- 50	50 -- 100	100 ed oltre	
AZIENDE									
Solo in proprietà	7.769	9.918	18.016	14.320	9.485	4.391	583	107	64.589
Solo in affitto	199	321	951	1.094	1.092	818	170	34	4.679
Solo in uso gratuito	174	128	172	114	87	39	4	-	718
Parte in proprietà e parte in affitto	70	213	1.025	1.985	3.091	3.211	870	169	10.634
Parte in proprietà e parte in uso gratuito	139	211	565	558	512	354	30	7	2.376
Parte in affitto e parte in uso gratuito	12	27	24	35	49	56	10	1	214
Parte in proprietà, parte in affitto e parte in uso gratuito	-	11	46	98	209	278	108	21	771
Con solo manodopera familiare	8.363	10.829	20.799	18.204	14.525	9.147	1.775	339	83.981
Solo in proprietà	144	309	999	1.174	1.134	719	198	72	4.749
Solo in affitto	15	16	70	168	203	183	94	31	780
Solo in uso gratuito	2	3	9	6	5	3	2	1	31
Parte in proprietà e parte in affitto	3	12	102	283	633	950	488	175	2.646
Parte in proprietà e parte in uso gratuito	6	7	36	55	42	23	4	6	179
Parte in affitto e parte in uso gratuito	-	-	2	3	4	10	4	1	24
Parte in proprietà, parte in affitto e parte in uso gratuito	-	-	3	13	26	36	39	16	133
Con manodopera familiare prevalente	170	347	1.221	1.702	2.047	1.924	829	302	8.542
Solo in proprietà	35	56	133	181	235	255	140	73	1.108
Solo in affitto	1	5	15	13	29	59	42	54	218
Solo in uso gratuito	1	-	1	1	1	-	1	2	7
Parte in proprietà e parte in affitto	-	2	14	16	46	132	88	102	400
Parte in proprietà e parte in uso gratuito	-	1	3	4	4	12	4	-	28
Parte in affitto e parte in uso gratuito	-	-	-	-	-	1	1	2	4
Parte in proprietà, parte in affitto e parte in uso gratuito	-	-	3	1	4	10	6	3	27
Con manodopera extrafamiliare prevalente	37	64	169	216	319	469	282	236	1.792
Solo in proprietà	867	1.476	2.013	1.227	819	540	207	239	7.388
Solo in affitto	35	65	97	100	96	106	51	74	624
Solo in uso gratuito	89	24	24	8	5	12	2	3	167
Parte in proprietà e parte in affitto	6	29	73	79	77	116	94	133	607
Parte in proprietà e parte in uso gratuito	16	33	52	30	21	22	5	12	191
Parte in affitto e parte in uso gratuito	6	2	2	2	7	2	2	5	28
Parte in proprietà, parte in affitto e parte in uso gratuito	1	2	7	4	4	10	5	13	46
Conduzione con salariati	1.020	1.631	2.268	1.450	1.029	808	366	479	9.051
Solo in proprietà	1	4	2	10	17	6	3	1	44
Solo in affitto	-	4	3	23	10	7	-	1	48
Solo in uso gratuito	-	1	-	2	1	-	-	-	4
Parte in proprietà e parte in affitto	-	-	-	-	1	-	-	-	1
Parte in proprietà e parte in uso gratuito	-	-	-	-	-	-	1	-	1
Conduzione a colonia parziaria appoderata	1	9	5	35	29	13	4	2	98
Solo in proprietà	1	2	5	3	3	3	3	11	31
Solo in affitto	1	-	-	1	-	-	-	-	2
Solo in uso gratuito	1	-	-	1	-	-	-	-	2
Altra forma di conduzione	3	2	5	5	3	3	3	11	35
Solo in proprietà	8.817	11.765	21.168	16.915	11.693	5.914	1.134	503	77.909
Solo in affitto	251	411	1.136	1.399	1.430	1.173	357	194	6.351
Solo in uso gratuito	267	156	206	132	99	54	9	6	929
Parte in proprietà e parte in affitto	79	256	1.214	2.363	3.848	4.409	1.540	579	14.288
Parte in proprietà e parte in uso gratuito	161	252	656	647	579	411	44	25	2.775
Parte in affitto e parte in uso gratuito	18	29	28	40	60	69	17	9	270
Parte in proprietà, parte in affitto e parte in uso gratuito	1	13	59	116	243	334	158	53	977
TOTALE	9.594	12.882	24.467	21.612	17.952	12.364	3.259	1.369	103.499

**Tavola 3.1 segue - Aziende e relativa superficie totale per classe di superficie totale, forma di conduzione, titolo di possesso dei terreni e zona altimetrica (superficie in ettari) - MONTAGNA**

FORME DI CONDUZIONE TITOLI DI POSSESSO DEI TERRENI	CLASSI DI SUPERFICIE TOTALE								Totale
	Meno di 1	1 -- 2	2 -- 5	5 -- 10	10 -- 20	20 -- 50	50 -- 100	100 ed oltre	
AZIENDE									
Solo in proprietà	501	816	2.554	3.045	2.463	1.227	161	40	10.807
Solo in affitto	-	6	16	36	62	75	14	6	215
Solo in uso gratuito	1	5	13	31	44	28	1	-	123
Parte in proprietà e parte in affitto	-	3	26	103	259	442	144	25	1.002
Parte in proprietà e parte in uso gratuito	9	15	48	142	175	174	11	5	579
Parte in affitto e parte in uso gratuito	-	-	1	1	3	13	5	-	23
Parte in proprietà, parte in affitto e parte in uso gratuito	-	-	-	8	33	77	33	5	156
Con solo manodopera familiare	511	845	2.658	3.366	3.039	2.036	369	81	12.905
Solo in proprietà	13	22	50	63	65	43	16	8	280
Solo in affitto	-	-	1	-	3	2	5	2	13
Solo in uso gratuito	1	-	1	-	-	-	-	-	2
Parte in proprietà e parte in affitto	1	-	-	3	7	34	26	14	85
Parte in proprietà e parte in uso gratuito	1	2	6	5	4	4	-	-	22
Parte in affitto e parte in uso gratuito	-	-	-	-	-	-	2	-	2
Parte in proprietà, parte in affitto e parte in uso gratuito	-	-	-	-	1	4	7	4	16
Con manodopera familiare prevalente	16	24	58	71	80	87	56	28	420
Solo in proprietà	3	6	18	21	19	14	7	8	96
Solo in affitto	-	-	-	-	2	-	1	1	4
Solo in uso gratuito	-	-	-	-	-	-	-	1	1
Parte in proprietà e parte in affitto	-	-	1	-	3	4	1	3	12
Parte in proprietà e parte in uso gratuito	-	-	-	-	-	1	-	-	1
Parte in affitto e parte in uso gratuito	-	-	-	-	-	-	-	-	-
Parte in proprietà, parte in affitto e parte in uso gratuito	-	-	-	-	-	-	-	-	-
Con manodopera extrafamiliare prevalente	3	6	19	21	24	19	9	13	114
Solo in proprietà	34	40	97	87	50	53	23	61	445
Solo in affitto	-	-	-	-	-	7	2	4	13
Solo in uso gratuito	-	-	1	-	1	1	1	-	4
Parte in proprietà e parte in affitto	-	-	1	1	2	6	4	12	26
Parte in proprietà e parte in uso gratuito	-	-	1	1	-	3	1	3	9
Parte in affitto e parte in uso gratuito	-	-	-	-	-	-	-	-	-
Parte in proprietà, parte in affitto e parte in uso gratuito	-	-	-	-	1	-	-	3	4
Conduzione con salariati	34	40	100	89	54	70	31	83	501
Solo in proprietà	-	-	-	-	-	1	2	-	3
Solo in affitto	-	-	-	-	1	1	-	1	3
Solo in uso gratuito	-	-	-	-	-	-	-	-	-
Parte in proprietà e parte in affitto	-	-	-	-	-	-	-	-	-
Parte in proprietà e parte in uso gratuito	-	-	-	-	-	-	1	-	1
Conduzione a colonia parziaria appoderata	-	-	-	-	1	2	3	1	7
Solo in proprietà	-	-	-	-	-	1	2	11	14
Solo in affitto	-	-	-	-	-	-	-	-	-
Solo in uso gratuito	-	-	-	-	-	-	-	-	-
Altra forma di conduzione	-	-	-	-	-	1	2	11	14
Solo in proprietà	551	884	2.719	3.216	2.597	1.339	211	128	11.645
Solo in affitto	-	6	17	36	68	85	22	14	248
Solo in uso gratuito	2	5	15	31	45	29	2	1	130
Parte in proprietà e parte in affitto	1	3	28	107	271	486	175	54	1.125
Parte in proprietà e parte in uso gratuito	10	17	55	148	179	182	13	8	612
Parte in affitto e parte in uso gratuito	-	-	1	1	3	13	7	-	25
Parte in proprietà, parte in affitto e parte in uso gratuito	-	-	-	8	35	81	40	12	176
TOTALE	564	915	2.835	3.547	3.198	2.215	470	217	13.961

**Tavola 3.1 segue - Aziende e relativa superficie totale per classe di superficie totale, forma di conduzione, titolo di possesso dei terreni e zona altimetrica (superficie in ettari) - COLLINA**

FORME DI CONDUZIONE TITOLI DI POSSESSO DEI TERRENI	CLASSI DI SUPERFICIE TOTALE								Totale
	Meno di 1	1 -- 2	2 -- 5	5 -- 10	10 -- 20	20 -- 50	50 -- 100	100 ed oltre	
AZIENDE									
Solo in proprietà	2.070	2.550	4.773	3.954	2.851	1.448	229	44	17.919
Solo in affitto	51	81	176	259	287	284	82	15	1.235
Solo in uso gratuito	23	28	50	26	18	6	2	-	153
Parte in proprietà e parte in affitto	18	39	166	356	671	829	313	78	2.470
Parte in proprietà e parte in uso gratuito	28	40	124	161	163	81	8	-	605
Parte in affitto e parte in uso gratuito	-	-	7	10	15	16	4	-	52
Parte in proprietà, parte in affitto e parte in uso gratuito	-	-	8	21	55	84	35	10	213
Con solo manodopera familiare	2.190	2.738	5.304	4.787	4.060	2.748	673	147	22.647
Solo in proprietà	46	82	203	200	221	177	43	27	999
Solo in affitto	2	1	12	21	39	43	16	10	144
Solo in uso gratuito	-	1	-	2	-	-	1	-	4
Parte in proprietà e parte in affitto	-	1	13	40	91	178	107	53	483
Parte in proprietà e parte in uso gratuito	1	1	6	12	8	5	2	5	40
Parte in affitto e parte in uso gratuito	-	-	1	3	2	2	1	-	9
Parte in proprietà, parte in affitto e parte in uso gratuito	-	-	1	1	6	9	12	6	35
Con manodopera familiare prevalente	49	86	236	279	367	414	182	101	1.714
Solo in proprietà	11	22	42	67	84	79	35	11	351
Solo in affitto	1	1	2	4	6	9	9	7	39
Solo in uso gratuito	1	-	-	-	1	-	-	-	2
Parte in proprietà e parte in affitto	-	-	1	3	11	33	13	25	86
Parte in proprietà e parte in uso gratuito	-	1	-	-	1	3	2	-	7
Parte in affitto e parte in uso gratuito	-	-	-	-	-	-	1	-	1
Parte in proprietà, parte in affitto e parte in uso gratuito	-	-	-	-	2	2	2	-	6
Con manodopera extrafamiliare prevalente	13	24	45	74	105	126	62	43	492
Solo in proprietà	119	223	410	281	253	173	62	51	1.572
Solo in affitto	4	4	7	16	16	20	12	10	89
Solo in uso gratuito	1	2	5	3	2	6	-	3	22
Parte in proprietà e parte in affitto	1	1	3	15	15	26	30	35	126
Parte in proprietà e parte in uso gratuito	1	2	6	7	10	9	1	4	40
Parte in affitto e parte in uso gratuito	-	-	-	1	1	1	-	-	3
Parte in proprietà, parte in affitto e parte in uso gratuito	-	-	1	-	-	4	2	2	9
Conduzione con salariati	126	232	432	323	297	239	107	105	1.861
Solo in proprietà	1	2	1	-	8	2	1	1	16
Solo in affitto	-	1	1	4	-	1	-	-	7
Solo in uso gratuito	-	-	-	1	1	-	-	-	2
Parte in proprietà e parte in affitto	-	-	-	-	-	-	-	-	-
Parte in proprietà e parte in uso gratuito	-	-	-	-	-	-	-	-	-
Conduzione a colonia parziaria appoderata	1	3	2	5	9	3	1	1	25
Solo in proprietà	-	2	3	2	2	2	-	-	11
Solo in affitto	-	-	-	-	-	-	-	-	-
Solo in uso gratuito	1	-	-	-	-	-	-	-	1
Altra forma di conduzione	1	2	3	2	2	2	-	-	12
Solo in proprietà	2.247	2.881	5.432	4.504	3.419	1.881	370	134	20.868
Solo in affitto	58	88	198	304	348	357	119	42	1.514
Solo in uso gratuito	26	31	55	32	22	12	3	3	184
Parte in proprietà e parte in affitto	19	41	183	414	788	1.066	463	191	3.165
Parte in proprietà e parte in uso gratuito	30	44	136	180	182	98	13	9	692
Parte in affitto e parte in uso gratuito	-	-	8	14	18	19	6	-	65
Parte in proprietà, parte in affitto e parte in uso gratuito	-	-	10	22	63	99	51	18	263
TOTALE	2.380	3.085	6.022	5.470	4.840	3.532	1.025	397	26.751

**Tavola 3.1 segue - Aziende e relativa superficie totale per classe di superficie totale, forma di conduzione, titolo di possesso dei terreni e zona altimetrica (superficie in ettari) - PIANURA**

FORME DI CONDUZIONE TITOLI DI POSSESSO DEI TERRENI	CLASSI DI SUPERFICIE TOTALE								Totale
	Meno di 1	1 -- 2	2 -- 5	5 -- 10	10 -- 20	20 -- 50	50 -- 100	100 ed oltre	
AZIENDE									
Solo in proprietà	5.198	6.552	10.689	7.321	4.171	1.716	193	23	35.863
Solo in affitto	148	234	759	799	743	459	74	13	3.229
Solo in uso gratuito	150	95	109	57	25	5	1	-	442
Parte in proprietà e parte in affitto	52	171	833	1.526	2.161	1.940	413	66	7.162
Parte in proprietà e parte in uso gratuito	102	156	393	255	174	99	11	2	1.192
Parte in affitto e parte in uso gratuito	12	27	16	24	31	27	1	1	139
Parte in proprietà, parte in affitto e parte in uso gratuito	-	11	38	69	121	117	40	6	402
Con solo manodopera familiare	5.662	7.246	12.837	10.051	7.426	4.363	733	111	48.429
Solo in proprietà	85	205	746	911	848	499	139	37	3.470
Solo in affitto	13	15	57	147	161	138	73	19	623
Solo in uso gratuito	1	2	8	4	5	3	1	1	25
Parte in proprietà e parte in affitto	2	11	89	240	535	738	355	108	2.078
Parte in proprietà e parte in uso gratuito	4	4	24	38	30	14	2	1	117
Parte in affitto e parte in uso gratuito	-	-	1	-	2	8	1	1	13
Parte in proprietà, parte in affitto e parte in uso gratuito	-	-	2	12	19	23	20	6	82
Con manodopera familiare prevalente	105	237	927	1.352	1.600	1.423	591	173	6.408
Solo in proprietà	21	28	73	93	132	162	98	54	661
Solo in affitto	-	4	13	9	21	50	32	46	175
Solo in uso gratuito	-	-	1	1	-	-	1	1	4
Parte in proprietà e parte in affitto	-	2	12	13	32	95	74	74	302
Parte in proprietà e parte in uso gratuito	-	-	3	4	3	8	2	-	20
Parte in affitto e parte in uso gratuito	-	-	-	-	-	1	-	2	3
Parte in proprietà, parte in affitto e parte in uso gratuito	-	-	3	1	2	8	4	3	21
Con manodopera extrafamiliare prevalente	21	34	105	121	190	324	211	180	1.186
Solo in proprietà	714	1.213	1.506	859	516	314	122	127	5.371
Solo in affitto	31	61	90	84	80	79	37	60	522
Solo in uso gratuito	88	22	18	5	2	5	1	-	141
Parte in proprietà e parte in affitto	5	28	69	63	60	84	60	86	455
Parte in proprietà e parte in uso gratuito	15	31	45	22	11	10	3	5	142
Parte in affitto e parte in uso gratuito	6	2	2	1	6	1	2	5	25
Parte in proprietà, parte in affitto e parte in uso gratuito	1	2	6	4	3	6	3	8	33
Conduzione con salariati	860	1.359	1.736	1.038	678	499	228	291	6.689
Solo in proprietà	-	2	1	10	9	3	-	-	25
Solo in affitto	-	3	2	19	9	5	-	-	38
Solo in uso gratuito	-	1	-	1	-	-	-	-	2
Parte in proprietà e parte in affitto	-	-	-	-	1	-	-	-	1
Parte in proprietà e parte in uso gratuito	-	-	-	-	-	-	-	-	-
Conduzione a colonia parziaria appoderata	-	6	3	30	19	8	-	-	66
Solo in proprietà	1	-	2	1	1	-	1	-	6
Solo in affitto	1	-	-	1	-	-	-	-	2
Solo in uso gratuito	-	-	-	1	-	-	-	-	1
Altra forma di conduzione	2	-	2	3	1	-	1	-	9
Solo in proprietà	6.019	8.000	13.017	9.195	5.677	2.694	553	241	45.396
Solo in affitto	193	317	921	1.059	1.014	731	216	138	4.589
Solo in uso gratuito	239	120	136	69	32	13	4	2	615
Parte in proprietà e parte in affitto	59	212	1.003	1.842	2.789	2.857	902	334	9.998
Parte in proprietà e parte in uso gratuito	121	191	465	319	218	131	18	8	1.471
Parte in affitto e parte in uso gratuito	18	29	19	25	39	37	4	9	180
Parte in proprietà, parte in affitto e parte in uso gratuito	1	13	49	86	145	154	67	23	538
TOTALE	6.650	8.882	15.610	12.595	9.914	6.617	1.764	755	62.787

**Tavola 3.1 segue - Aziende e relativa superficie totale per classe di superficie totale, forma di conduzione, titolo di possesso dei terreni e zona altimetrica (superficie in ettari) - TOTALE**

FORME DI CONDUZIONE TITOLI DI POSSESSO DEI TERRENI	CLASSI DI SUPERFICIE TOTALE								Totale
	Meno di 1	1 -- 2	2 -- 5	5 -- 10	10 -- 20	20 -- 50	50 -- 100	100 ed oltre	
SUPERFICIE TOTALE									
Solo in proprietà	4.586,96	14.343,47	59.523,33	101.421,81	131.342,64	127.019,30	37.836,59	16.428,78	492.502,88
Solo in affitto	124,12	472,09	3.252,53	7.934,50	15.598,64	24.139,53	11.389,61	5.868,55	68.779,57
Solo in uso gratuito	106,26	176,28	542,68	809,80	1.196,38	1.166,74	237,60	-	4.235,74
Parte in proprietà e parte in affitto	45,22	323,33	3.691,38	14.832,41	44.803,79	99.960,65	57.636,67	24.228,21	245.521,66
Parte in proprietà e parte in uso gratuito	84,14	305,28	1.879,91	4.067,21	7.211,60	10.536,73	1.976,23	953,34	27.014,44
Parte in affitto e parte in uso gratuito	7,27	37,55	85,22	257,20	711,03	1.701,44	668,70	101,61	3.570,02
Parte in proprietà, parte in affitto e parte in uso gratuito	-	15,67	171,92	724,73	3.085,27	8.825,14	7.204,08	2.726,09	22.752,90
Con solo manodopera familiare	4.953,97	15.673,67	69.146,97	130.047,66	203.949,35	273.349,53	116.949,48	50.306,58	864.377,21
Solo in proprietà	92,48	461,34	3.472,22	8.547,70	16.027,63	21.750,50	13.205,14	10.203,27	73.760,28
Solo in affitto	8,05	22,32	250,07	1.269,64	2.886,56	5.815,31	6.254,78	4.899,98	21.406,71
Solo in uso gratuito	1,32	4,38	33,05	47,68	65,06	75,15	154,70	109,85	491,19
Parte in proprietà e parte in affitto	2,34	16,30	381,30	2.137,72	9.365,41	31.046,66	33.715,80	27.750,04	104.415,57
Parte in proprietà e parte in uso gratuito	4,48	9,40	122,81	389,29	576,73	659,90	248,77	949,92	2.961,30
Parte in affitto e parte in uso gratuito	-	-	7,14	21,15	59,21	343,45	220,19	160,82	811,96
Parte in proprietà, parte in affitto e parte in uso gratuito	-	-	12,36	100,44	376,67	1.177,15	2.604,08	2.515,82	6.786,52
Con manodopera familiare prevalente	108,67	513,74	4.278,95	12.513,62	29.357,27	60.868,12	56.403,46	46.589,70	210.633,53
Solo in proprietà	19,78	82,57	445,64	1.336,09	3.454,18	8.041,16	9.600,41	13.714,43	36.694,26
Solo in affitto	0,46	7,80	52,06	95,59	422,93	1.941,67	3.014,98	14.851,85	20.387,34
Solo in uso gratuito	0,49	-	2,12	8,91	11,31	-	57,99	278,52	359,34
Parte in proprietà e parte in affitto	-	3,03	49,90	112,45	730,69	4.447,51	6.140,11	19.899,70	31.383,39
Parte in proprietà e parte in uso gratuito	-	1,80	8,34	30,11	56,95	387,24	260,14	-	744,58
Parte in affitto e parte in uso gratuito	-	-	-	-	-	20,10	68,02	478,94	567,06
Parte in proprietà, parte in affitto e parte in uso gratuito	-	-	11,72	8,45	57,60	383,06	453,31	442,86	1.357,00
Con manodopera extrafamiliare prevalente	20,73	95,20	569,78	1.591,60	4.733,66	15.220,74	19.594,96	49.666,30	91.492,97
Solo in proprietà	557,50	2.129,57	6.471,18	8.636,48	11.440,11	16.824,81	14.704,53	81.188,09	141.952,27
Solo in affitto	20,08	93,09	314,32	702,35	1.431,60	3.372,53	3.645,45	28.401,97	37.981,39
Solo in uso gratuito	53,59	34,85	74,09	53,28	60,70	348,73	124,13	643,76	1.393,13
Parte in proprietà e parte in affitto	3,59	41,33	254,48	575,03	1.158,10	3.866,15	6.813,82	55.162,15	67.874,65
Parte in proprietà e parte in uso gratuito	11,31	49,14	171,63	216,00	282,21	680,62	317,27	6.331,63	8.059,81
Parte in affitto e parte in uso gratuito	4,00	3,10	5,73	12,35	110,91	67,03	179,62	1.278,32	1.661,06
Parte in proprietà, parte in affitto e parte in uso gratuito	0,92	2,72	21,57	32,40	61,65	377,91	397,21	8.402,69	9.297,07
Conduzione con salariati	650,99	2.353,80	7.313,00	10.227,89	14.545,28	25.537,78	26.182,03	181.408,61	268.219,38
Solo in proprietà	0,38	6,95	6,98	78,17	239,87	192,25	165,75	100,89	791,24
Solo in affitto	-	5,46	12,71	174,49	135,78	189,15	-	139,26	656,85
Solo in uso gratuito	-	1,80	-	13,79	18,00	-	-	-	33,59
Parte in proprietà e parte in affitto	-	-	-	-	13,62	-	-	-	13,62
Parte in proprietà e parte in uso gratuito	-	-	-	-	-	-	91,79	-	91,79
Conduzione a colonia parziaria appoderata	0,38	14,21	19,69	266,45	407,27	381,40	257,54	240,15	1.587,09
Solo in proprietà	0,49	2,61	18,03	20,83	40,65	98,22	222,95	3.424,21	3.827,99
Solo in affitto	0,42	-	-	9,80	-	-	-	-	10,22
Solo in uso gratuito	0,70	-	-	7,04	-	-	-	-	7,74
Altra forma di conduzione	1,61	2,61	18,03	37,67	40,65	98,22	222,95	3.424,21	3.845,95
Solo in proprietà	5.257,59	17.026,51	69.937,38	120.041,08	162.545,08	173.926,24	75.735,37	125.059,67	749.528,92
Solo in affitto	153,13	600,76	3.881,69	10.186,37	20.475,51	35.458,19	24.304,82	54.161,61	149.222,08
Solo in uso gratuito	162,36	217,31	651,94	940,50	1.351,45	1.590,62	574,42	1.032,13	6.520,73
Parte in proprietà e parte in affitto	51,15	383,99	4.377,06	17.657,61	56.071,61	139.320,97	104.306,40	127.040,10	449.208,89
Parte in proprietà e parte in uso gratuito	99,93	365,62	2.182,69	4.702,61	8.127,49	12.264,49	2.894,20	8.234,89	38.871,92
Parte in affitto e parte in uso gratuito	11,27	40,65	98,09	290,70	881,15	2.132,02	1.136,53	2.019,69	6.610,10
Parte in proprietà, parte in affitto e parte in uso gratuito	0,92	18,39	217,57	866,02	3.581,19	10.763,26	10.658,68	14.087,46	40.193,49
TOTALE	5.736,35	18.653,23	81.346,42	154.684,89	253.033,48	375.455,79	219.610,42	331.635,55	1.440.156,13

**Tavola 3.1 segue - Aziende e relativa superficie totale per classe di superficie totale, forma di conduzione, titolo di possesso dei terreni e zona altimetrica (superficie in ettari) - MONTAGNA**

FORME DI CONDUZIONE TITOLI DI POSSESSO DEI TERRENI	CLASSI DI SUPERFICIE TOTALE								Totale
	Meno di 1	1 -- 2	2 -- 5	5 -- 10	10 -- 20	20 -- 50	50 -- 100	100 ed oltre	
SUPERFICIE TOTALE									
Solo in proprietà	294,86	1.220,56	8.749,26	21.969,42	34.315,12	35.650,12	10.526,54	5.810,66	118.536,54
Solo in affitto	-	7,56	52,69	282,68	934,97	2.349,45	954,39	1.122,60	5.704,34
Solo in uso gratuito	0,31	7,01	46,32	236,09	630,07	850,57	56,94	-	1.827,31
Parte in proprietà e parte in affitto	-	4,21	102,52	813,27	3.810,58	14.223,34	9.516,24	3.414,78	31.884,94
Parte in proprietà e parte in uso gratuito	5,62	21,19	170,63	1.068,40	2.511,75	5.092,36	729,58	720,57	10.320,10
Parte in affitto e parte in uso gratuito	-	-	2,60	8,06	47,58	357,55	345,85	-	761,64
Parte in proprietà, parte in affitto e parte in uso gratuito	-	-	-	59,42	483,17	2.512,60	2.193,93	594,85	5.843,97
Con solo manodopera familiare	300,79	1.260,53	9.124,02	24.437,34	42.733,24	61.035,99	24.323,47	11.663,46	174.878,84
Solo in proprietà	9,85	34,93	166,10	454,73	902,76	1.273,79	1.053,68	1.266,68	5.162,52
Solo in affitto	-	-	3,50	-	45,34	66,50	365,29	594,78	1.075,41
Solo in uso gratuito	0,82	-	4,90	-	-	-	-	-	5,72
Parte in proprietà e parte in affitto	0,45	-	-	23,82	104,10	1.209,16	1.804,20	2.672,63	5.814,36
Parte in proprietà e parte in uso gratuito	0,76	2,39	19,55	36,09	55,70	108,79	-	-	223,28
Parte in affitto e parte in uso gratuito	-	-	-	-	-	-	109,74	-	109,74
Parte in proprietà, parte in affitto e parte in uso gratuito	-	-	-	-	11,19	149,90	438,15	730,51	1.329,75
Con manodopera familiare prevalente	11,88	37,32	194,05	514,64	1.119,09	2.808,14	3.771,06	5.264,60	13.720,78
Solo in proprietà	2,62	9,38	65,37	150,37	273,98	427,95	523,94	2.016,05	3.469,66
Solo in affitto	-	-	-	-	37,84	-	65,00	134,74	237,58
Solo in uso gratuito	-	-	-	-	-	-	-	174,28	174,28
Parte in proprietà e parte in affitto	-	-	4,03	-	49,89	146,85	62,79	784,10	1.047,66
Parte in proprietà e parte in uso gratuito	-	-	-	-	-	38,10	-	-	38,10
Parte in affitto e parte in uso gratuito	-	-	-	-	-	-	-	-	-
Parte in proprietà, parte in affitto e parte in uso gratuito	-	-	-	-	-	-	-	-	-
Con manodopera extrafamiliare prevalente	2,62	9,38	69,40	150,37	361,71	612,90	651,73	3.109,17	4.967,28
Solo in proprietà	16,98	58,85	328,06	621,90	676,78	1.696,49	1.629,71	30.468,86	35.497,63
Solo in affitto	-	-	-	-	-	211,48	148,68	805,37	1.165,53
Solo in uso gratuito	-	-	2,60	-	14,69	23,62	73,65	-	114,56
Parte in proprietà e parte in affitto	-	-	4,67	6,60	22,72	246,85	328,10	2.940,16	3.549,10
Parte in proprietà e parte in uso gratuito	-	-	3,69	9,17	-	60,47	53,73	4.256,23	4.383,29
Parte in affitto e parte in uso gratuito	-	-	-	-	-	-	-	-	-
Parte in proprietà, parte in affitto e parte in uso gratuito	-	-	-	-	19,77	-	-	586,68	606,45
Conduzione con salariati	16,98	58,85	339,02	637,67	733,96	2.238,91	2.233,87	39.057,30	45.316,56
Solo in proprietà	-	-	-	-	-	20,70	115,07	-	135,77
Solo in affitto	-	-	-	-	18,59	30,00	-	139,26	187,85
Solo in uso gratuito	-	-	-	-	-	-	-	-	-
Parte in proprietà e parte in affitto	-	-	-	-	-	-	-	-	-
Parte in proprietà e parte in uso gratuito	-	-	-	-	-	-	91,79	-	91,79
Conduzione a colonia parziaria appoderata	-	-	-	-	18,59	50,70	206,86	139,26	415,41
Solo in proprietà	-	-	-	-	-	45,28	152,17	3.424,21	3.621,66
Solo in affitto	-	-	-	-	-	-	-	-	-
Solo in uso gratuito	-	-	-	-	-	-	-	-	-
Altra forma di conduzione	-	-	-	-	-	45,28	152,17	3.424,21	3.621,66
Solo in proprietà	324,31	1.323,72	9.308,79	23.196,42	36.168,64	39.114,33	14.001,11	42.986,46	166.423,78
Solo in affitto	-	7,56	56,19	282,68	1.036,74	2.657,43	1.533,36	2.796,75	8.370,71
Solo in uso gratuito	1,13	7,01	53,82	236,09	644,76	874,19	130,59	174,28	2.121,87
Parte in proprietà e parte in affitto	0,45	4,21	111,22	843,69	3.987,29	15.826,20	11.711,33	9.811,67	42.296,06
Parte in proprietà e parte in uso gratuito	6,38	23,58	193,87	1.113,66	2.567,45	5.299,72	875,10	4.976,80	15.056,56
Parte in affitto e parte in uso gratuito	-	-	2,60	8,06	47,58	357,55	455,59	-	871,38
Parte in proprietà, parte in affitto e parte in uso gratuito	-	-	-	59,42	514,13	2.662,50	2.632,08	1.912,04	7.780,17
TOTALE	332,27	1.366,08	9.726,49	25.740,02	44.966,59	66.791,92	31.339,16	62.658,00	242.920,53

**Tavola 3.1 segue - Aziende e relativa superficie totale per classe di superficie totale, forma di conduzione, titolo di possesso dei terreni e zona altimetrica (superficie in ettari) - COLLINA**

FORME DI CONDUZIONE TITOLI DI POSSESSO DEI TERRENI	CLASSI DI SUPERFICIE TOTALE									Totale
	Meno di 1	1 -- 2	2 -- 5	5 -- 10	10 -- 20	20 -- 50	50 -- 100	100 ed oltre		
SUPERFICIE TOTALE										
Solo in proprietà	1.234,61	3.681,69	15.772,88	28.031,52	39.594,43	42.109,74	14.930,27	7.265,10	152.620,24	
Solo in affitto	31,78	116,76	604,07	1.909,77	4.173,71	8.626,53	5.481,59	2.632,09	23.576,30	
Solo in uso gratuito	14,67	38,33	167,06	176,71	236,33	167,44	130,26	-	930,80	
Parte in proprietà e parte in affitto	11,03	59,26	597,92	2.682,71	9.954,35	26.592,57	21.065,15	11.741,00	72.703,99	
Parte in proprietà e parte in uso gratuito	15,60	59,67	422,57	1.179,28	2.308,50	2.532,09	562,97	-	7.080,68	
Parte in affitto e parte in uso gratuito	-	-	24,33	74,20	207,97	531,09	271,91	-	1.109,50	
Parte in proprietà, parte in affitto e parte in uso gratuito	-	-	28,38	165,62	800,79	2.652,57	2.391,27	1.348,05	7.386,68	
Con solo manodopera familiare	1.307,69	3.955,71	17.617,21	34.219,81	57.276,08	83.212,03	44.833,42	22.986,24	265.408,19	
Solo in proprietà	30,36	119,92	700,40	1.414,74	3.136,61	5.538,73	2.809,53	3.872,65	17.622,94	
Solo in affitto	1,34	1,20	40,71	164,56	530,00	1.399,18	1.079,32	1.705,16	4.921,47	
Solo in uso gratuito	-	1,30	-	15,75	-	-	85,29	-	102,34	
Parte in proprietà e parte in affitto	-	1,10	46,49	297,66	1.333,10	6.050,59	7.535,30	8.761,53	24.025,77	
Parte in proprietà e parte in uso gratuito	0,84	1,11	23,19	84,94	107,51	161,44	101,19	807,90	1.288,12	
Parte in affitto e parte in uso gratuito	-	-	3,66	21,15	30,77	70,36	59,84	-	185,78	
Parte in proprietà, parte in affitto e parte in uso gratuito	-	-	3,13	5,40	85,34	283,06	847,89	961,35	2.186,17	
Con manodopera familiare prevalente	32,54	124,63	817,58	2.004,20	5.223,33	13.503,36	12.518,36	16.108,59	50.332,59	
Solo in proprietà	6,00	32,22	145,08	498,99	1.228,06	2.557,02	2.411,47	2.010,96	8.889,80	
Solo in affitto	0,46	1,94	6,26	25,79	79,35	262,54	620,70	1.015,36	2.012,40	
Solo in uso gratuito	0,49	-	-	-	11,31	-	-	-	11,80	
Parte in proprietà e parte in affitto	-	-	4,20	19,99	182,79	1.162,36	883,71	4.630,48	6.883,53	
Parte in proprietà e parte in uso gratuito	-	1,80	-	-	11,71	94,96	129,35	-	237,82	
Parte in affitto e parte in uso gratuito	-	-	-	-	-	-	68,02	-	68,02	
Parte in proprietà, parte in affitto e parte in uso gratuito	-	-	-	-	29,12	77,72	143,95	-	250,79	
Con manodopera extrafamiliare prevalente	6,95	35,96	155,54	544,77	1.542,34	4.154,60	4.257,20	7.656,80	18.354,16	
Solo in proprietà	74,12	318,75	1.346,73	1.976,21	3.601,27	5.302,69	4.320,98	14.724,01	31.664,76	
Solo in affitto	1,08	5,44	25,68	115,64	238,62	676,64	810,77	3.251,20	5.125,07	
Solo in uso gratuito	0,65	3,66	18,25	20,83	21,99	184,11	-	643,76	893,25	
Parte in proprietà e parte in affitto	0,42	1,86	10,61	108,41	225,05	864,71	2.336,13	9.740,11	13.287,30	
Parte in proprietà e parte in uso gratuito	0,80	3,14	21,37	54,57	146,87	288,77	72,02	693,59	1.281,13	
Parte in affitto e parte in uso gratuito	-	-	-	6,65	15,76	21,62	-	-	44,03	
Parte in proprietà, parte in affitto e parte in uso gratuito	-	-	4,26	-	-	169,97	177,68	364,22	716,13	
Conduzione con salariati	77,07	332,85	1.426,90	2.282,31	4.249,56	7.508,51	7.717,58	29.416,89	53.011,67	
Solo in proprietà	0,38	3,55	2,08	-	125,92	75,19	50,68	100,89	358,69	
Solo in affitto	-	1,06	4,30	27,60	-	37,08	-	-	70,04	
Solo in uso gratuito	-	-	-	7,05	18,00	-	-	-	25,05	
Parte in proprietà e parte in affitto	-	-	-	-	-	-	-	-	-	
Parte in proprietà e parte in uso gratuito	-	-	-	-	-	-	-	-	-	
Conduzione a colonia parziaria appoderata	0,38	4,61	6,38	34,65	143,92	112,27	50,68	100,89	453,78	
Solo in proprietà	-	2,61	11,48	13,07	28,33	52,94	-	-	108,43	
Solo in affitto	-	-	-	-	-	-	-	-	-	
Solo in uso gratuito	0,70	-	-	-	-	-	-	-	0,70	
Altra forma di conduzione	0,70	2,61	11,48	13,07	28,33	52,94	-	-	109,13	
Solo in proprietà	1.345,47	4.158,74	17.978,65	31.934,53	47.714,62	55.636,31	24.522,93	27.973,61	211.264,86	
Solo in affitto	34,66	126,40	681,02	2.243,36	5.021,68	11.001,97	7.992,38	8.603,81	35.705,28	
Solo in uso gratuito	16,51	43,29	185,31	220,34	287,63	351,55	215,55	643,76	1.963,94	
Parte in proprietà e parte in affitto	11,45	62,22	659,22	3.108,77	11.695,29	34.670,23	31.820,29	34.873,12	116.900,59	
Parte in proprietà e parte in uso gratuito	17,24	65,72	467,13	1.318,79	2.574,59	3.077,26	865,53	1.501,49	9.887,75	
Parte in affitto e parte in uso gratuito	-	-	27,99	102,00	254,50	623,07	399,77	-	1.407,33	
Parte in proprietà, parte in affitto e parte in uso gratuito	-	-	35,77	171,02	915,25	3.183,32	3.560,79	2.673,62	10.539,77	
TOTALE	1.425,33	4.456,37	20.035,09	39.098,81	68.463,56	108.543,71	69.377,24	76.269,41	387.669,52	

**Tavola 3.1 segue - Aziende e relativa superficie totale per classe di superficie totale, forma di conduzione, titolo di possesso dei terreni e zona altimetrica (superficie in ettari) - PIANURA**

FORME DI CONDUZIONE TITOLI DI POSSESSO DEI TERRENI	CLASSI DI SUPERFICIE TOTALE								
	Meno di 1	1 -- 2	2 -- 5	5 -- 10	10 -- 20	20 -- 50	50 -- 100	100 ed oltre	Totale
SUPERFICIE TOTALE									
<i>Solo in proprietà</i>	3.057,49	9.441,22	35.001,19	51.420,87	57.433,09	49.259,44	12.379,78	3.353,02	221.346,10
<i>Solo in affitto</i>	92,34	347,77	2.595,77	5.742,05	10.489,96	13.163,55	4.953,63	2.113,86	39.498,93
<i>Solo in uso gratuito</i>	91,28	130,94	329,30	397,00	329,98	148,73	50,40	-	1.477,63
<i>Parte in proprietà e parte in affitto</i>	34,19	259,86	2.990,94	11.336,43	31.038,86	59.144,74	27.055,28	9.072,43	140.932,73
<i>Parte in proprietà e parte in uso gratuito</i>	62,92	224,42	1.286,71	1.819,53	2.391,35	2.912,28	683,68	232,77	9.613,66
<i>Parte in affitto e parte in uso gratuito</i>	7,27	37,55	58,29	174,94	455,48	812,80	50,94	101,61	1.698,88
<i>Parte in proprietà, parte in affitto e parte in uso gratuito</i>	-	15,67	143,54	499,69	1.801,31	3.659,97	2.618,88	783,19	9.522,25
<b>Con solo manodopera familiare</b>	<b>3.345,49</b>	<b>10.457,43</b>	<b>42.405,74</b>	<b>71.390,51</b>	<b>103.940,03</b>	<b>129.101,51</b>	<b>47.792,59</b>	<b>15.656,88</b>	<b>424.090,18</b>
<i>Solo in proprietà</i>	52,27	306,49	2.605,72	6.678,23	11.988,26	14.937,98	9.341,93	5.063,94	50.974,82
<i>Solo in affitto</i>	6,71	21,12	205,86	1.105,08	2.311,22	4.349,63	4.810,17	2.600,04	15.409,83
<i>Solo in uso gratuito</i>	0,50	3,08	28,15	31,93	65,06	75,15	69,41	109,85	383,13
<i>Parte in proprietà e parte in affitto</i>	1,89	15,20	334,81	1.816,24	7.928,21	23.786,91	24.376,30	16.315,88	74.575,44
<i>Parte in proprietà e parte in uso gratuito</i>	2,88	5,90	80,07	268,26	413,52	389,67	147,58	142,02	1.449,90
<i>Parte in affitto e parte in uso gratuito</i>	-	-	3,48	-	28,44	273,09	50,61	160,82	516,44
<i>Parte in proprietà, parte in affitto e parte in uso gratuito</i>	-	-	9,23	95,04	280,14	744,19	1.318,04	823,96	3.270,60
<b>Con manodopera familiare prevalente</b>	<b>64,25</b>	<b>351,79</b>	<b>3.267,32</b>	<b>9.994,78</b>	<b>23.014,85</b>	<b>44.556,62</b>	<b>40.114,04</b>	<b>25.216,51</b>	<b>146.580,16</b>
<i>Solo in proprietà</i>	11,16	40,97	235,19	686,73	1.952,14	5.056,19	6.665,00	9.687,42	24.334,80
<i>Solo in affitto</i>	-	5,86	45,80	69,80	305,74	1.679,13	2.329,28	13.701,75	18.137,36
<i>Solo in uso gratuito</i>	-	-	2,12	8,91	-	-	57,99	104,24	173,26
<i>Parte in proprietà e parte in affitto</i>	-	3,03	41,67	92,46	498,01	3.138,30	5.193,61	14.485,12	23.452,20
<i>Parte in proprietà e parte in uso gratuito</i>	-	-	8,34	30,11	45,24	254,18	130,79	-	468,66
<i>Parte in affitto e parte in uso gratuito</i>	-	-	-	-	-	20,10	-	478,94	499,04
<i>Parte in proprietà, parte in affitto e parte in uso gratuito</i>	-	-	11,72	8,45	28,48	305,34	309,36	442,86	1.106,21
<b>Con manodopera extrafamiliare prevalente</b>	<b>11,16</b>	<b>49,86</b>	<b>344,84</b>	<b>896,46</b>	<b>2.829,61</b>	<b>10.453,24</b>	<b>14.686,03</b>	<b>38.900,33</b>	<b>68.171,53</b>
<i>Solo in proprietà</i>	466,40	1.751,97	4.796,39	6.038,37	7.162,06	9.825,63	8.753,84	35.995,22	74.789,88
<i>Solo in affitto</i>	19,00	87,65	288,64	586,71	1.192,98	2.484,41	2.686,00	24.345,40	31.690,79
<i>Solo in uso gratuito</i>	52,94	31,19	53,24	32,45	24,02	141,00	50,48	-	385,32
<i>Parte in proprietà e parte in affitto</i>	3,17	39,47	239,20	460,02	910,33	2.754,59	4.149,59	42.481,88	51.038,25
<i>Parte in proprietà e parte in uso gratuito</i>	10,51	46,00	146,57	152,26	135,34	331,38	191,52	1.381,81	2.395,39
<i>Parte in affitto e parte in uso gratuito</i>	4,00	3,10	5,73	5,70	95,15	45,41	179,62	1.278,32	1.617,03
<i>Parte in proprietà, parte in affitto e parte in uso gratuito</i>	0,92	2,72	17,31	32,40	41,88	207,94	219,53	7.451,79	7.974,49
<b>Conduzione con salariati</b>	<b>556,94</b>	<b>1.962,10</b>	<b>5.547,08</b>	<b>7.307,91</b>	<b>9.561,76</b>	<b>15.790,36</b>	<b>16.230,58</b>	<b>112.934,42</b>	<b>169.891,15</b>
<i>Solo in proprietà</i>	-	3,40	4,90	78,17	113,95	96,36	-	-	296,78
<i>Solo in affitto</i>	-	4,40	8,41	146,89	117,19	122,07	-	-	398,96
<i>Solo in uso gratuito</i>	-	1,80	-	6,74	-	-	-	-	8,54
<i>Parte in proprietà e parte in affitto</i>	-	-	-	-	13,62	-	-	-	13,62
<i>Parte in proprietà e parte in uso gratuito</i>	-	-	-	-	-	-	-	-	-
<b>Conduzione a colonia parziaria appoderata</b>	<b>-</b>	<b>9,60</b>	<b>13,31</b>	<b>231,80</b>	<b>244,76</b>	<b>218,43</b>	<b>-</b>	<b>-</b>	<b>717,90</b>
<i>Solo in proprietà</i>	0,49	-	6,55	7,76	12,32	-	70,78	-	97,90
<i>Solo in affitto</i>	0,42	-	-	9,80	-	-	-	-	10,22
<i>Solo in uso gratuito</i>	-	-	-	7,04	-	-	-	-	7,04
<b>Altra forma di conduzione</b>	<b>0,91</b>	<b>-</b>	<b>6,55</b>	<b>24,60</b>	<b>12,32</b>	<b>-</b>	<b>70,78</b>	<b>-</b>	<b>115,16</b>
<i>Solo in proprietà</i>	3.587,81	11.544,05	42.649,94	64.910,13	78.661,82	79.175,60	37.211,33	54.099,60	371.840,28
<i>Solo in affitto</i>	118,47	466,80	3.144,48	7.660,33	14.417,09	21.798,79	14.779,08	42.761,05	105.146,09
<i>Solo in uso gratuito</i>	144,72	167,01	412,81	484,07	419,06	364,88	228,28	214,09	2.434,92
<i>Parte in proprietà e parte in affitto</i>	39,25	317,56	3.606,62	13.705,15	40.389,03	88.824,54	60.774,78	82.355,31	290.012,24
<i>Parte in proprietà e parte in uso gratuito</i>	76,31	276,32	1.521,69	2.270,16	2.985,45	3.887,51	1.153,57	1.756,60	13.927,61
<i>Parte in affitto e parte in uso gratuito</i>	11,27	40,65	67,50	180,64	579,07	1.151,40	281,17	2.019,69	4.331,39
<i>Parte in proprietà, parte in affitto e parte in uso gratuito</i>	0,92	18,39	181,80	635,58	2.151,81	4.917,44	4.465,81	9.501,80	21.873,55
<b>TOTALE</b>	<b>3.978,75</b>	<b>12.830,78</b>	<b>51.584,84</b>	<b>89.846,06</b>	<b>139.603,33</b>	<b>200.120,16</b>	<b>118.894,02</b>	<b>192.708,14</b>	<b>809.566,08</b>



**Tavola 3.2 - Aziende e relativa superficie agricola utilizzata (SAU) per classe di superficie agricola utilizzata, forma di conduzione, titolo di possesso dei terreni e zona altimetrica (superficie in ettari) - TOTALE**

FORME DI CONDUZIONE TITOLI DI POSSESSO DEI TERRENI	CLASSI DI SUPERFICIE AGRICOLA UTILIZZATA								Totale
	Meno di 1	1 -- 2	2 -- 5	5 -- 10	10 -- 20	20 -- 50	50 -- 100	100 ed oltre	
AZIENDE									
Solo in proprietà	11.950	11.331	19.214	12.826	6.649	2.496	249	36	64.751
Solo in affitto	288	391	1.064	1.156	1.085	683	117	22	4.806
Solo in uso gratuito	239	147	201	111	51	14	-	-	763
Parte in proprietà e parte in affitto	102	249	1.203	2.203	3.115	2.829	616	97	10.414
Parte in proprietà e parte in uso gratuito	179	240	630	583	402	178	15	1	2.228
Parte in affitto e parte in uso gratuito	19	24	27	39	54	43	6	-	212
Parte in proprietà, parte in affitto e parte in uso gratuito	-	4	53	108	229	253	73	10	730
Con solo manodopera familiare	12.777	12.386	22.392	17.026	11.585	6.496	1.076	166	83.904
Solo in proprietà	250	373	1.111	1.213	1.038	589	154	41	4.769
Solo in affitto	19	20	95	187	194	186	78	21	800
Solo in uso gratuito	2	4	9	7	6	2	1	1	32
Parte in proprietà e parte in affitto	8	9	119	340	662	929	427	125	2.619
Parte in proprietà e parte in uso gratuito	5	12	43	49	36	22	2	4	173
Parte in affitto e parte in uso gratuito	-	-	3	1	2	12	1	2	21
Parte in proprietà, parte in affitto e parte in uso gratuito	-	-	3	19	20	42	37	6	127
Con manodopera familiare prevalente	284	418	1.383	1.816	1.958	1.782	700	200	8.541
Solo in proprietà	70	77	179	174	223	228	105	54	1.110
Solo in affitto	4	4	16	17	32	64	38	47	222
Solo in uso gratuito	1	-	2	1	-	1	2	1	8
Parte in proprietà e parte in affitto	-	3	14	16	58	127	87	88	393
Parte in proprietà e parte in uso gratuito	-	1	3	4	4	12	2	-	26
Parte in affitto e parte in uso gratuito	-	-	-	-	-	1	-	2	3
Parte in proprietà, parte in affitto e parte in uso gratuito	-	1	2	1	4	10	6	3	27
Con manodopera extrafamiliare prevalente	75	86	216	213	321	443	240	195	1.789
Solo in proprietà	1.258	1.538	2.027	1.119	686	435	175	157	7.395
Solo in affitto	56	57	118	99	106	94	58	63	651
Solo in uso gratuito	100	29	23	6	7	11	-	1	177
Parte in proprietà e parte in affitto	11	24	82	67	73	117	90	106	570
Parte in proprietà e parte in uso gratuito	17	25	51	30	15	22	5	6	171
Parte in affitto e parte in uso gratuito	5	3	2	1	7	1	2	5	26
Parte in proprietà, parte in affitto e parte in uso gratuito	-	2	6	5	3	12	3	13	44
Conduzione con salariati	1.447	1.678	2.309	1.327	897	692	333	351	9.034
Solo in proprietà	1	5	2	14	15	5	2	-	44
Solo in affitto	3	1	7	21	11	5	-	-	48
Solo in uso gratuito	-	1	-	2	1	-	-	-	4
Parte in proprietà e parte in affitto	-	-	-	-	1	-	-	-	1
Parte in proprietà e parte in uso gratuito	-	-	-	-	-	-	1	-	1
Conduzione a colonia parziaria appoderata	4	7	9	37	28	10	3	-	98
Solo in proprietà	7	3	4	6	5	3	2	1	31
Solo in affitto	1	-	-	1	-	-	-	-	2
Solo in uso gratuito	1	-	-	1	-	-	-	-	2
Altra forma di conduzione	9	3	4	8	5	3	2	1	35
Solo in proprietà	13.536	13.327	22.537	15.352	8.616	3.756	687	289	78.100
Solo in affitto	371	473	1.300	1.481	1.428	1.032	291	153	6.529
Solo in uso gratuito	343	181	235	128	65	28	3	3	986
Parte in proprietà e parte in affitto	121	285	1.418	2.626	3.909	4.002	1.220	416	13.997
Parte in proprietà e parte in uso gratuito	201	278	727	666	457	234	25	11	2.599
Parte in affitto e parte in uso gratuito	24	27	32	41	63	57	9	9	262
Parte in proprietà, parte in affitto e parte in uso gratuito	-	7	64	133	256	317	119	32	928
TOTALE	14.596	14.578	26.313	20.427	14.794	9.426	2.354	913	103.401

**Tavola 3.2 segue - Aziende e relativa superficie agricola utilizzata (SAU) per classe di superficie agricola utilizzata, forma di conduzione, titolo di possesso dei terreni e zona altimetrica (superficie in ettari) - MONTAGNA**

FORME DI CONDUZIONE TITOLI DI POSSESSO DEI TERRENI	CLASSI DI SUPERFICIE AGRICOLA UTILIZZATA								Totale
	Meno di 1	1 -- 2	2 -- 5	5 -- 10	10 -- 20	20 -- 50	50 -- 100	100 ed oltre	
AZIENDE									
Solo in proprietà	1.446	1.697	3.677	2.550	1.081	349	41	3	10.844
Solo in affitto	2	9	33	58	71	45	6	1	225
Solo in uso gratuito	8	16	44	37	23	4	-	-	132
Parte in proprietà e parte in affitto	2	6	63	163	326	352	67	6	985
Parte in proprietà e parte in uso gratuito	19	28	109	173	148	55	6	-	538
Parte in affitto e parte in uso gratuito	-	-	2	2	9	6	2	-	21
Parte in proprietà, parte in affitto e parte in uso gratuito	-	-	2	11	46	74	15	1	149
Con solo manodopera familiare	1.477	1.756	3.930	2.994	1.704	885	137	11	12.894
Solo in proprietà	24	49	75	70	34	20	9	3	284
Solo in affitto	-	-	1	1	2	5	3	1	13
Solo in uso gratuito	1	-	1	-	-	-	-	-	2
Parte in proprietà e parte in affitto	1	-	-	4	12	41	19	7	84
Parte in proprietà e parte in uso gratuito	1	4	5	5	3	3	-	-	21
Parte in affitto e parte in uso gratuito	-	-	-	-	-	2	-	-	2
Parte in proprietà, parte in affitto e parte in uso gratuito	-	-	-	1	-	7	4	2	14
Con manodopera familiare prevalente	27	53	82	81	51	78	35	13	420
Solo in proprietà	5	14	28	20	9	13	5	2	96
Solo in affitto	-	-	1	-	1	-	2	-	4
Solo in uso gratuito	-	-	-	-	-	-	-	1	1
Parte in proprietà e parte in affitto	-	-	-	1	2	5	1	2	11
Parte in proprietà e parte in uso gratuito	-	-	-	-	1	-	-	-	1
Parte in affitto e parte in uso gratuito	-	-	-	-	-	-	-	-	-
Parte in proprietà, parte in affitto e parte in uso gratuito	-	-	-	-	-	-	-	-	-
Con manodopera extrafamiliare prevalente	5	14	29	21	13	18	8	5	113
Solo in proprietà	80	67	133	58	36	30	11	29	444
Solo in affitto	-	-	-	-	4	4	1	3	12
Solo in uso gratuito	-	1	-	-	1	2	-	-	4
Parte in proprietà e parte in affitto	-	-	1	3	-	6	7	8	25
Parte in proprietà e parte in uso gratuito	-	-	-	3	1	1	1	2	8
Parte in affitto e parte in uso gratuito	-	-	-	-	-	-	-	-	-
Parte in proprietà, parte in affitto e parte in uso gratuito	-	-	-	-	1	-	-	3	4
Conduzione con salariati	80	68	134	64	43	43	20	45	497
Solo in proprietà	-	-	-	-	1	1	1	-	3
Solo in affitto	-	-	-	-	2	1	-	-	3
Solo in uso gratuito	-	-	-	-	-	-	-	-	-
Parte in proprietà e parte in affitto	-	-	-	-	-	-	-	-	-
Parte in proprietà e parte in uso gratuito	-	-	-	-	-	-	1	-	1
Conduzione a colonia parziaria appoderata	-	-	-	-	3	2	2	-	7
Solo in proprietà	3	1	1	2	2	3	1	1	14
Solo in affitto	-	-	-	-	-	-	-	-	-
Solo in uso gratuito	-	-	-	-	-	-	-	-	-
Altra forma di conduzione	3	1	1	2	2	3	1	1	14
Solo in proprietà	1.558	1.828	3.914	2.700	1.163	416	68	38	11.685
Solo in affitto	2	9	35	59	80	55	12	5	257
Solo in uso gratuito	9	17	45	37	24	6	-	1	139
Parte in proprietà e parte in affitto	3	6	64	171	340	404	94	23	1.105
Parte in proprietà e parte in uso gratuito	20	32	114	181	153	59	8	2	569
Parte in affitto e parte in uso gratuito	-	-	2	2	9	8	2	-	23
Parte in proprietà, parte in affitto e parte in uso gratuito	-	-	2	12	47	81	19	6	167
TOTALE	1.592	1.892	4.176	3.162	1.816	1.029	203	75	13.945

**Tavola 3.2 segue - Aziende e relativa superficie agricola utilizzata (SAU) per classe di superficie agricola utilizzata, forma di conduzione, titolo di possesso dei terreni e zona altimetrica (superficie in ettari) - COLLINA**

FORME DI CONDUZIONE TITOLI DI POSSESSO DEI TERRENI	CLASSI DI SUPERFICIE AGRICOLA UTILIZZATA								Totale
	Meno di 1	1 -- 2	2 -- 5	5 -- 10	10 -- 20	10 -- 50	50 -- 100	100 ed oltre	
AZIENDE									
Solo in proprietà	3.511	3.120	5.178	3.494	1.906	695	63	15	17.982
Solo in affitto	81	100	230	277	305	229	44	10	1.276
Solo in uso gratuito	34	32	57	24	8	4	-	-	159
Parte in proprietà e parte in affitto	26	47	216	422	722	715	203	36	2.387
Parte in proprietà e parte in uso gratuito	39	57	160	159	103	52	1	-	571
Parte in affitto e parte in uso gratuito	1	-	6	16	10	15	3	-	51
Parte in proprietà, parte in affitto e parte in uso gratuito	-	-	11	31	58	74	28	4	206
Con solo manodopera familiare	3.692	3.356	5.858	4.423	3.112	1.784	342	65	22.632
Solo in proprietà	91	93	235	203	215	132	27	9	1.005
Solo in affitto	2	3	18	30	40	41	13	6	153
Solo in uso gratuito	-	1	1	2	-	1	-	-	5
Parte in proprietà e parte in affitto	2	-	13	64	93	175	93	32	472
Parte in proprietà e parte in uso gratuito	1	1	9	12	5	8	-	3	39
Parte in affitto e parte in uso gratuito	-	-	2	-	1	1	1	-	5
Parte in proprietà, parte in affitto e parte in uso gratuito	-	-	1	4	2	11	14	2	34
Con manodopera familiare prevalente	96	98	279	315	356	369	148	52	1.713
Solo in proprietà	29	30	67	68	73	57	20	7	351
Solo in affitto	1	1	3	4	11	7	9	4	40
Solo in uso gratuito	1	-	1	-	-	-	-	-	2
Parte in proprietà e parte in affitto	-	-	2	2	18	27	16	20	85
Parte in proprietà e parte in uso gratuito	-	1	-	-	1	4	1	-	7
Parte in affitto e parte in uso gratuito	-	-	-	-	-	1	-	-	1
Parte in proprietà, parte in affitto e parte in uso gratuito	-	-	-	-	2	2	2	-	6
Con manodopera extrafamiliare prevalente	31	32	73	74	105	98	48	31	492
Solo in proprietà	227	256	449	253	193	127	44	25	1.574
Solo in affitto	6	5	10	17	20	19	10	6	93
Solo in uso gratuito	1	3	7	3	2	5	-	1	22
Parte in proprietà e parte in affitto	1	1	8	13	13	28	30	26	120
Parte in proprietà e parte in uso gratuito	1	1	7	9	6	9	3	-	36
Parte in affitto e parte in uso gratuito	1	-	-	1	2	-	-	-	4
Parte in proprietà, parte in affitto e parte in uso gratuito	-	-	-	-	-	5	1	2	8
Conduzione con salariati	237	266	481	296	236	193	88	60	1.857
Solo in proprietà	1	3	-	3	7	1	1	-	16
Solo in affitto	1	-	3	2	-	1	-	-	7
Solo in uso gratuito	-	-	-	1	1	-	-	-	2
Parte in proprietà e parte in affitto	-	-	-	-	-	-	-	-	-
Parte in proprietà e parte in uso gratuito	-	-	-	-	-	-	-	-	-
Conduzione a colonia parziaria appoderata	2	3	3	6	8	2	1	-	25
Solo in proprietà	2	1	2	4	2	-	-	-	11
Solo in affitto	-	-	-	-	-	-	-	-	-
Solo in uso gratuito	1	-	-	-	-	-	-	-	1
Altra forma di conduzione	3	1	2	4	2	-	-	-	12
Solo in proprietà	3.861	3.503	5.931	4.025	2.396	1.012	155	56	20.939
Solo in affitto	91	109	264	330	376	297	76	26	1.569
Solo in uso gratuito	37	36	66	30	11	10	-	1	191
Parte in proprietà e parte in affitto	29	48	239	501	846	945	342	114	3.064
Parte in proprietà e parte in uso gratuito	41	60	176	180	115	73	5	3	653
Parte in affitto e parte in uso gratuito	2	-	8	17	13	17	4	-	61
Parte in proprietà, parte in affitto e parte in uso gratuito	-	-	12	35	62	92	45	8	254
TOTALE	4.061	3.756	6.696	5.118	3.819	2.446	627	208	26.731

**Tavola 3.2 segue - Aziende e relativa superficie agricola utilizzata (SAU) per classe di superficie agricola utilizzata, forma di conduzione, titolo di possesso dei terreni e zona altimetrica (superficie in ettari) - PIANURA**

FORME DI CONDUZIONE TITOLI DI POSSESSO DEI TERRENI	CLASSI DI SUPERFICIE AGRICOLA UTILIZZATA								Totale
	Meno di 1	1 -- 2	2 -- 5	5 -- 10	10 -- 20	20 -- 50	50 -- 100	100 ed oltre	
AZIENDE									
Solo in proprietà	6.993	6.514	10.359	6.782	3.662	1.452	145	18	35.925
Solo in affitto	205	282	801	821	709	409	67	11	3.305
Solo in uso gratuito	197	99	100	50	20	6	-	-	472
Parte in proprietà e parte in affitto	74	196	924	1.618	2.067	1.762	346	55	7.042
Parte in proprietà e parte in uso gratuito	121	155	361	251	151	71	8	1	1.119
Parte in affitto e parte in uso gratuito	18	24	19	21	35	22	1	-	140
Parte in proprietà, parte in affitto e parte in uso gratuito	-	4	40	66	125	105	30	5	375
Con solo manodopera familiare	7.608	7.274	12.604	9.609	6.769	3.827	597	90	48.378
Solo in proprietà	135	231	801	940	789	437	118	29	3.480
Solo in affitto	17	17	76	156	152	140	62	14	634
Solo in uso gratuito	1	3	7	5	6	1	1	1	25
Parte in proprietà e parte in affitto	5	9	106	272	557	713	315	86	2.063
Parte in proprietà e parte in uso gratuito	3	7	29	32	28	11	2	1	113
Parte in affitto e parte in uso gratuito	-	-	1	1	1	9	-	2	14
Parte in proprietà, parte in affitto e parte in uso gratuito	-	-	2	14	18	24	19	2	79
Con manodopera familiare prevalente	161	267	1.022	1.420	1.551	1.335	517	135	6.408
Solo in proprietà	36	33	84	86	141	158	80	45	663
Solo in affitto	3	3	12	13	20	57	27	43	178
Solo in uso gratuito	-	-	1	1	-	1	2	-	5
Parte in proprietà e parte in affitto	-	3	12	13	38	95	70	66	297
Parte in proprietà e parte in uso gratuito	-	-	3	4	2	8	1	-	18
Parte in affitto e parte in uso gratuito	-	-	-	-	-	-	-	2	2
Parte in proprietà, parte in affitto e parte in uso gratuito	-	1	2	1	2	8	4	3	21
Con manodopera extrafamiliare prevalente	39	40	114	118	203	327	184	159	1.184
Solo in proprietà	951	1.215	1.445	808	457	278	120	103	5.377
Solo in affitto	50	52	108	82	82	71	47	54	546
Solo in uso gratuito	99	25	16	3	4	4	-	-	151
Parte in proprietà e parte in affitto	10	23	73	51	60	83	53	72	425
Parte in proprietà e parte in uso gratuito	16	24	44	18	8	12	1	4	127
Parte in affitto e parte in uso gratuito	4	3	2	-	5	1	2	5	22
Parte in proprietà, parte in affitto e parte in uso gratuito	-	2	6	5	2	7	2	8	32
Conduzione con salariati	1.130	1.344	1.694	967	618	456	225	246	6.680
Solo in proprietà	-	2	2	11	7	3	-	-	25
Solo in affitto	2	1	4	19	9	3	-	-	38
Solo in uso gratuito	-	1	-	1	-	-	-	-	2
Parte in proprietà e parte in affitto	-	-	-	-	1	-	-	-	1
Parte in proprietà e parte in uso gratuito	-	-	-	-	-	-	-	-	-
Conduzione a colonia parziaria appoderata	2	4	6	31	17	6	-	-	66
Solo in proprietà	2	1	1	-	1	-	1	-	6
Solo in affitto	1	-	-	1	-	-	-	-	2
Solo in uso gratuito	-	-	-	1	-	-	-	-	1
Altra forma di conduzione	3	1	1	2	1	-	1	-	9
Solo in proprietà	8.117	7.996	12.692	8.627	5.057	2.328	464	195	45.476
Solo in affitto	278	355	1.001	1.092	972	680	203	122	4.703
Solo in uso gratuito	297	128	124	61	30	12	3	1	656
Parte in proprietà e parte in affitto	89	231	1.115	1.954	2.723	2.653	784	279	9.828
Parte in proprietà e parte in uso gratuito	140	186	437	305	189	102	12	6	1.377
Parte in affitto e parte in uso gratuito	22	27	22	22	41	32	3	9	178
Parte in proprietà, parte in affitto e parte in uso gratuito	-	7	50	86	147	144	55	18	507
TOTALE	8.943	8.930	15.441	12.147	9.159	5.951	1.524	630	62.725

**Tavola 3.2 segue - Aziende e relativa superficie agricola utilizzata (SAU) per classe di superficie agricola utilizzata, forma e titolo di possesso dei terreni e zona altimetrica (superficie in ettari) - TOTALE**

FORME DI CONDUZIONE TITOLI DI POSSESSO DEI TERRENI	CLASSI DI SUPERFICIE AGRICOLA UTILIZZATA								Totale
	Meno di 1	1 -- 2	2 -- 5	5 -- 10	10 -- 20	20 -- 50	50 -- 100	100 ed oltre	
SUPERFICIE AGRICOLA UTILIZZATA									
Solo in proprietà	6.395,20	16.145,95	62.515,86	89.254,12	90.214,84	70.879,40	16.376,38	4.923,66	356.705,41
Solo in affitto	171,94	576,10	3.619,10	8.337,45	15.400,53	19.688,37	7.567,50	3.189,32	58.550,31
Solo in uso gratuito	131,58	201,26	645,84	780,07	701,81	399,77	-	-	2.860,33
Parte in proprietà e parte in affitto	63,76	373,53	4.316,91	16.415,36	44.701,99	86.552,07	40.176,86	13.147,29	205.747,77
Parte in proprietà e parte in uso gratuito	103,38	354,46	2.084,74	4.227,36	5.599,08	5.116,71	994,72	105,63	18.586,08
Parte in affitto e parte in uso gratuito	12,20	32,53	97,42	288,90	782,58	1.352,50	423,15	-	2.989,28
Parte in proprietà, parte in affitto e parte in uso gratuito	-	5,75	188,56	784,59	3.340,85	8.078,68	4.889,01	1.290,94	18.578,38
Con solo manodopera familiare	6.878,06	17.689,58	73.468,43	120.087,85	160.741,68	192.067,50	70.427,62	22.656,84	664.017,56
Solo in proprietà	146,00	537,99	3.757,74	8.691,57	14.427,53	17.749,11	10.384,57	5.579,83	61.274,34
Solo in affitto	9,49	28,02	342,12	1.393,57	2.738,95	6.119,29	5.308,60	3.269,68	19.209,72
Solo in uso gratuito	1,13	5,93	28,86	52,09	74,31	71,96	64,83	102,87	401,98
Parte in proprietà e parte in affitto	4,82	13,18	430,01	2.546,98	9.652,66	30.142,03	29.313,82	18.526,31	90.629,81
Parte in proprietà e parte in uso gratuito	3,28	18,08	154,02	355,04	484,73	635,20	138,87	598,73	2.387,95
Parte in affitto e parte in uso gratuito	-	-	11,41	8,65	26,10	425,19	52,16	278,64	802,15
Parte in proprietà, parte in affitto e parte in uso gratuito	-	-	11,86	154,64	295,21	1.435,26	2.609,67	1.019,43	5.526,07
Con manodopera familiare prevalente	164,72	603,20	4.736,02	13.202,54	27.699,49	56.578,04	47.872,52	29.375,49	180.232,02
Solo in proprietà	35,14	108,71	596,72	1.264,98	3.185,46	7.318,95	7.106,63	9.207,84	28.824,43
Solo in affitto	2,08	5,97	50,81	130,39	466,95	2.118,80	2.790,98	12.650,45	18.216,43
Solo in uso gratuito	0,32	-	5,09	8,86	-	27,46	142,41	147,03	331,17
Parte in proprietà e parte in affitto	-	3,96	47,48	114,75	900,25	4.180,75	6.003,42	15.875,82	27.126,43
Parte in proprietà e parte in uso gratuito	-	1,80	7,82	26,71	43,92	379,10	146,02	-	605,37
Parte in affitto e parte in uso gratuito	-	-	-	-	-	44,90	-	445,28	490,18
Parte in proprietà, parte in affitto e parte in uso gratuito	-	1,53	8,13	8,20	52,76	354,42	404,72	404,74	1.234,50
Con manodopera extrafamiliare prevalente	37,54	121,97	716,05	1.553,89	4.649,34	14.424,38	16.594,18	38.731,16	76.828,51
Solo in proprietà	754,71	2.152,58	6.418,07	7.786,92	9.531,06	13.165,34	12.546,05	41.325,67	93.680,40
Solo in affitto	32,78	81,59	382,54	684,14	1.569,34	2.911,58	4.169,33	24.032,70	33.864,00
Solo in uso gratuito	54,22	40,43	70,93	42,81	95,90	330,64	-	118,00	752,93
Parte in proprietà e parte in affitto	6,99	33,36	282,29	483,89	1.069,72	3.838,33	6.378,20	37.995,70	50.088,48
Parte in proprietà e parte in uso gratuito	11,89	36,82	162,16	201,69	202,99	727,83	351,81	1.828,21	3.523,40
Parte in affitto e parte in uso gratuito	3,87	4,29	7,70	5,86	99,93	40,59	160,39	1.185,23	1.507,86
Parte in proprietà, parte in affitto e parte in uso gratuito	-	2,44	15,88	40,00	46,55	430,40	230,52	7.650,94	8.416,73
Conduzione con salariati	864,46	2.351,51	7.339,57	9.245,31	12.615,49	21.444,71	23.836,30	114.136,45	191.833,80
Solo in proprietà	0,38	7,25	9,07	108,42	196,60	141,75	107,60	-	571,07
Solo in affitto	1,40	1,10	30,45	157,91	147,76	131,36	-	-	469,98
Solo in uso gratuito	-	1,75	-	11,93	13,38	-	-	-	27,06
Parte in proprietà e parte in affitto	-	-	-	-	12,43	-	-	-	12,43
Parte in proprietà e parte in uso gratuito	-	-	-	-	-	-	88,05	-	88,05
Conduzione a colonia parziaria appoderata	1,78	10,10	39,52	278,26	370,17	273,11	195,65	-	1.168,59
Solo in proprietà	3,66	3,72	11,39	42,09	58,35	116,71	132,47	127,25	495,64
Solo in affitto	0,11	-	-	9,30	-	-	-	-	9,41
Solo in uso gratuito	0,55	-	-	5,60	-	-	-	-	6,15
Altra forma di conduzione	4,32	3,72	11,39	56,99	58,35	116,71	132,47	127,25	511,20
Solo in proprietà	7.335,09	18.956,20	73.308,85	107.148,10	117.613,84	109.371,26	46.653,70	61.164,25	541.551,29
Solo in affitto	217,80	692,78	4.425,02	10.712,76	20.323,53	30.969,40	19.836,41	43.142,15	130.319,85
Solo in uso gratuito	187,80	249,37	750,72	901,36	885,40	829,83	207,24	367,90	4.379,62
Parte in proprietà e parte in affitto	75,57	424,03	5.076,69	19.560,98	56.337,05	124.713,18	81.872,30	85.545,12	373.604,92
Parte in proprietà e parte in uso gratuito	118,55	411,16	2.408,74	4.810,80	6.330,72	6.858,84	1.719,47	2.532,57	25.190,85
Parte in affitto e parte in uso gratuito	16,07	36,82	116,53	303,41	908,61	1.863,18	635,70	1.909,15	5.789,47
Parte in proprietà, parte in affitto e parte in uso gratuito	-	9,72	224,43	987,43	3.735,37	10.298,76	8.133,92	10.366,05	33.755,68
TOTALE	7.950,88	20.780,08	86.310,98	144.424,84	206.134,52	284.904,45	159.058,74	205.027,19	1.114.591,68

**Tavola 3.2 segue - Aziende e relativa superficie agricola utilizzata (SAU) per classe di superficie agricola utilizzata, forma di conduzione, titolo di possesso dei terreni e zona altimetrica (superficie in ettari) - MONTAGNA**

FORME DI CONDUZIONE TITOLI DI POSSESSO DEI TERRENI	CLASSI DI SUPERFICIE AGRICOLA UTILIZZATA								Totale
	Meno di 1	1 -- 2	2 -- 5	5 -- 10	10 -- 20	20 -- 50	50 -- 100	100 ed oltre	
SUPERFICIE AGRICOLA UTILIZZATA									
Solo in proprietà	761,02	2.432,00	12.060,11	17.630,05	14.515,58	9.675,54	2.763,46	328,52	60.166,28
Solo in affitto	1,45	11,90	116,01	424,53	979,70	1.288,42	393,09	153,00	3.368,10
Solo in uso gratuito	3,79	23,90	151,33	252,58	316,16	104,72	-	-	852,48
Parte in proprietà e parte in affitto	1,13	7,44	229,97	1.247,41	4.737,96	10.907,40	4.200,59	663,95	21.995,85
Parte in proprietà e parte in uso gratuito	11,83	42,42	381,28	1.266,38	2.107,25	1.509,79	421,39	-	5.740,34
Parte in affitto e parte in uso gratuito	-	-	7,68	13,51	119,69	173,41	125,30	-	439,59
Parte in proprietà, parte in affitto e parte in uso gratuito	-	-	8,56	83,12	666,53	2.478,35	1.053,81	100,00	4.390,37
Con solo manodopera familiare	779,22	2.517,66	12.954,94	20.917,58	23.442,87	26.137,63	8.957,64	1.245,47	96.953,01
Solo in proprietà	14,07	71,81	252,84	495,38	458,82	647,56	622,91	394,16	2.957,55
Solo in affitto	-	-	2,00	6,40	24,33	167,93	202,21	141,28	544,15
Solo in uso gratuito	0,72	-	2,98	-	-	-	-	-	3,70
Parte in proprietà e parte in affitto	0,38	-	-	30,17	174,33	1.365,39	1.247,92	1.352,11	4.170,30
Parte in proprietà e parte in uso gratuito	0,56	5,74	15,03	38,43	39,76	74,72	-	-	174,24
Parte in affitto e parte in uso gratuito	-	-	-	-	-	79,07	-	-	79,07
Parte in proprietà, parte in affitto e parte in uso gratuito	-	-	-	9,54	-	287,37	306,85	288,91	892,67
Con manodopera familiare prevalente	15,73	77,55	272,85	579,92	697,24	2.622,04	2.379,89	2.176,46	8.821,68
Solo in proprietà	2,80	20,05	94,82	132,09	117,24	474,15	325,00	311,00	1.477,15
Solo in affitto	-	-	4,00	-	11,74	-	146,08	-	161,82
Solo in uso gratuito	-	-	-	-	-	-	-	147,03	147,03
Parte in proprietà e parte in affitto	-	-	-	7,70	27,33	164,81	56,00	335,85	591,69
Parte in proprietà e parte in uso gratuito	-	-	-	-	11,08	-	-	-	11,08
Parte in affitto e parte in uso gratuito	-	-	-	-	-	-	-	-	-
Parte in proprietà, parte in affitto e parte in uso gratuito	-	-	-	-	-	-	-	-	-
Con manodopera extrafamiliare prevalente	2,80	20,05	98,82	139,79	167,39	638,96	527,08	793,88	2.388,77
Solo in proprietà	39,06	94,97	433,57	383,19	514,95	880,34	812,27	7.644,10	10.802,45
Solo in affitto	-	-	-	-	57,01	132,52	65,26	495,84	750,63
Solo in uso gratuito	-	1,40	-	-	11,19	45,35	-	-	57,94
Parte in proprietà e parte in affitto	-	-	3,32	23,52	-	222,32	528,12	1.769,73	2.547,01
Parte in proprietà e parte in uso gratuito	-	-	-	20,95	17,88	42,53	50,88	1.013,96	1.146,20
Parte in affitto e parte in uso gratuito	-	-	-	-	-	-	-	-	-
Parte in proprietà, parte in affitto e parte in uso gratuito	-	-	-	-	18,73	-	-	491,37	510,10
Conduzione con salariati	39,06	96,37	436,89	427,66	619,76	1.323,06	1.456,53	11.415,00	15.814,33
Solo in proprietà	-	-	-	-	19,70	23,30	51,50	-	94,50
Solo in affitto	-	-	-	-	27,92	24,10	-	-	52,02
Solo in uso gratuito	-	-	-	-	-	-	-	-	-
Parte in proprietà e parte in affitto	-	-	-	-	-	-	-	-	-
Parte in proprietà e parte in uso gratuito	-	-	-	-	-	-	88,05	-	88,05
Conduzione a colonia parziaria appoderata	-	-	-	-	47,62	47,40	139,55	-	234,57
Solo in proprietà	1,50	1,22	2,67	16,84	21,00	116,71	64,31	127,25	351,50
Solo in affitto	-	-	-	-	-	-	-	-	-
Solo in uso gratuito	-	-	-	-	-	-	-	-	-
Altra forma di conduzione	1,50	1,22	2,67	16,84	21,00	116,71	64,31	127,25	351,50
Solo in proprietà	818,45	2.620,05	12.844,01	18.657,55	15.647,29	11.817,60	4.639,45	8.805,03	75.849,43
Solo in affitto	1,45	11,90	122,01	430,93	1.100,70	1.612,97	806,64	790,12	4.876,72
Solo in uso gratuito	4,51	25,30	154,31	252,58	327,35	150,07	-	147,03	1.061,15
Parte in proprietà e parte in affitto	1,51	7,44	233,29	1.308,80	4.939,62	12.659,92	6.032,63	4.121,64	29.304,85
Parte in proprietà e parte in uso gratuito	12,39	48,16	396,31	1.325,76	2.175,97	1.627,04	560,32	1.013,96	7.159,91
Parte in affitto e parte in uso gratuito	-	-	7,68	13,51	119,69	252,48	125,30	-	518,66
Parte in proprietà, parte in affitto e parte in uso gratuito	-	-	8,56	92,66	685,26	2.765,72	1.360,66	880,28	5.793,14
TOTALE	838,31	2.712,85	13.766,17	22.081,79	24.995,88	30.885,80	13.525,00	15.758,06	124.563,86

**Tavola 3.2 segue - Aziende e relativa superficie agricola utilizzata (SAU) per classe di superficie agricola utilizzata, forma di conduzione, titolo di possesso dei terreni e zona altimetrica (superficie in ettari) - COLLINA**

FORME DI CONDUZIONE TITOLI DI POSSESSO DEI TERRENI	CLASSI DI SUPERFICIE AGRICOLA UTILIZZATA								Totale
	Meno di 1	1 -- 2	2 -- 5	5 -- 10	10 -- 20	20 -- 50	50 -- 100	100 ed oltre	
SUPERFICIE AGRICOLA UTILIZZATA									
Solo in proprietà	1.867,70	4.435,09	16.822,34	24.393,76	25.767,57	19.904,05	4.278,32	2.149,74	99.618,57
Solo in affitto	47,77	142,88	783,12	2.012,80	4.411,27	6.773,88	2.772,34	1.371,26	18.315,32
Solo in uso gratuito	20,48	43,36	180,87	174,18	109,44	106,90	-	-	635,23
Parte in proprietà e parte in affitto	15,92	71,38	779,99	3.139,86	10.415,43	22.537,02	13.640,26	5.114,45	55.714,31
Parte in proprietà e parte in uso gratuito	21,15	81,04	546,70	1.160,50	1.387,23	1.453,60	52,15	-	4.702,37
Parte in affitto e parte in uso gratuito	0,40	-	20,24	117,79	153,36	475,75	207,46	-	975,00
Parte in proprietà, parte in affitto e parte in uso gratuito	-	-	38,22	246,11	853,23	2.308,82	1.872,97	548,92	5.868,27
Con solo manodopera familiare	1.973,42	4.773,75	19.171,48	31.245,00	43.097,53	53.560,02	22.823,50	9.184,37	185.829,07
Solo in proprietà	53,32	132,98	792,69	1.435,83	2.970,18	4.028,18	1.900,13	1.326,06	12.639,37
Solo in affitto	1,29	4,19	60,16	225,14	571,72	1.348,76	875,36	967,47	4.054,09
Solo in uso gratuito	-	1,23	2,38	14,16	-	42,00	-	-	59,77
Parte in proprietà e parte in affitto	1,69	-	42,55	480,73	1.330,21	5.755,09	6.527,88	4.358,74	18.496,89
Parte in proprietà e parte in uso gratuito	0,76	1,05	33,70	91,58	64,48	256,43	-	472,09	920,09
Parte in affitto e parte in uso gratuito	-	-	8,17	-	11,10	37,14	52,16	-	108,57
Parte in proprietà, parte in affitto e parte in uso gratuito	-	-	2,98	34,51	30,97	339,09	968,94	473,69	1.850,18
Con manodopera familiare prevalente	57,06	139,45	942,63	2.281,95	4.978,66	11.806,69	10.324,47	7.598,05	38.128,96
Solo in proprietà	15,44	39,90	217,26	484,80	1.009,02	1.785,14	1.335,36	1.185,43	6.072,35
Solo in affitto	0,40	1,80	7,96	28,95	159,76	216,96	656,67	635,94	1.708,44
Solo in uso gratuito	0,32	-	3,04	-	-	-	-	-	3,36
Parte in proprietà e parte in affitto	-	-	8,32	14,18	282,14	895,13	986,12	3.119,54	5.305,43
Parte in proprietà e parte in uso gratuito	-	1,80	-	-	10,79	126,01	70,82	-	209,42
Parte in affitto e parte in uso gratuito	-	-	-	-	-	44,90	-	-	44,90
Parte in proprietà, parte in affitto e parte in uso gratuito	-	-	-	-	27,98	74,64	137,29	-	239,91
Con manodopera extrafamiliare prevalente	16,16	43,50	236,58	527,93	1.489,69	3.142,78	3.186,26	4.940,91	13.583,81
Solo in proprietà	131,31	363,66	1.443,72	1.765,19	2.739,60	3.789,58	3.170,53	5.818,55	19.222,14
Solo in affitto	1,58	6,44	32,98	114,17	288,51	607,17	654,99	1.982,58	3.688,42
Solo in uso gratuito	0,64	5,30	23,79	21,92	28,26	159,17	-	118,00	357,08
Parte in proprietà e parte in affitto	0,40	1,08	27,82	89,84	176,02	884,46	2.145,13	5.354,97	8.679,72
Parte in proprietà e parte in uso gratuito	0,79	1,59	24,09	56,60	87,65	283,55	229,20	-	683,47
Parte in affitto e parte in uso gratuito	0,87	-	-	5,86	25,16	-	-	-	31,89
Parte in proprietà, parte in affitto e parte in uso gratuito	-	-	-	-	-	193,71	76,08	287,32	557,11
Conduzione con salariati	135,59	378,07	1.552,40	2.053,58	3.345,20	5.917,64	6.275,93	13.561,42	33.219,83
Solo in proprietà	0,38	4,70	-	24,45	90,03	25,00	56,10	-	200,66
Solo in affitto	0,91	-	13,05	14,42	-	34,58	-	-	62,96
Solo in uso gratuito	-	-	-	5,93	13,38	-	-	-	19,31
Parte in proprietà e parte in affitto	-	-	-	-	-	-	-	-	-
Parte in proprietà e parte in uso gratuito	-	-	-	-	-	-	-	-	-
Conduzione a colonia parziaria appoderata	1,29	4,70	13,05	44,80	103,41	59,58	56,10	-	282,93
Solo in proprietà	1,22	1,00	5,72	25,25	25,03	-	-	-	58,22
Solo in affitto	-	-	-	-	-	-	-	-	-
Solo in uso gratuito	0,55	-	-	-	-	-	-	-	0,55
Altra forma di conduzione	1,77	1,00	5,72	25,25	25,03	-	-	-	58,77
Solo in proprietà	2.069,37	4.977,33	19.281,73	28.129,28	32.601,43	29.531,95	10.740,44	10.479,78	137.811,31
Solo in affitto	51,95	155,31	897,27	2.395,48	5.431,26	8.981,35	4.959,36	4.957,25	27.829,23
Solo in uso gratuito	21,99	49,89	210,08	216,19	151,08	308,07	-	118,00	1.075,30
Parte in proprietà e parte in affitto	18,01	72,46	858,68	3.724,61	12.203,80	30.071,70	23.299,39	17.947,70	88.196,35
Parte in proprietà e parte in uso gratuito	22,70	85,48	604,49	1.308,68	1.550,15	2.119,59	352,17	472,09	6.515,35
Parte in affitto e parte in uso gratuito	1,27	-	28,41	123,65	189,62	557,79	259,62	-	1.160,36
Parte in proprietà, parte in affitto e parte in uso gratuito	-	-	41,20	280,62	912,18	2.916,26	3.055,28	1.309,93	8.515,47
TOTALE	2.185,29	5.340,47	21.921,86	36.178,51	53.039,52	74.486,71	42.666,26	35.284,75	271.103,37

**Tavola 3.2 segue - Aziende e relativa superficie agricola utilizzata (SAU) per classe di superficie agricola utilizzata, forma di conduzione, titolo di possesso dei terreni e zona altimetrica (superficie in ettari) - PIANURA**

FORME DI CONDUZIONE TITOLI DI POSSESSO DEI TERRENI	CLASSI DI SUPERFICIE AGRICOLA UTILIZZATA								Totale
	Meno di 1	1 -- 2	2 -- 5	5 -- 10	10 -- 20	20 -- 50	50 -- 100	100 ed oltre	
SUPERFICIE AGRICOLA UTILIZZATA									
Solo in proprietà	3.766,48	9.278,86	33.633,41	47.230,31	49.931,69	41.299,81	9.334,60	2.445,40	196.920,56
Solo in affitto	122,72	421,32	2.719,97	5.900,12	10.009,56	11.626,07	4.402,07	1.665,06	36.866,89
Solo in uso gratuito	107,31	134,00	313,64	353,31	276,21	188,15	-	-	1.372,62
Parte in proprietà e parte in affitto	46,71	294,71	3.306,95	12.028,09	29.548,60	53.107,65	22.336,01	7.368,89	128.037,61
Parte in proprietà e parte in uso gratuito	70,40	231,00	1.156,76	1.800,48	2.104,60	2.153,32	521,18	105,63	8.143,37
Parte in affitto e parte in uso gratuito	11,80	32,53	69,50	157,60	509,53	703,34	90,39	-	1.574,69
Parte in proprietà, parte in affitto e parte in uso gratuito	-	5,75	141,78	455,36	1.821,09	3.291,51	1.962,23	642,02	8.319,74
Con solo manodopera familiare	4.125,42	10.398,17	41.342,01	67.925,27	94.201,28	112.369,85	38.646,48	12.227,00	381.235,48
Solo in proprietà	78,61	333,20	2.712,21	6.760,36	10.998,53	13.073,37	7.861,53	3.859,61	45.677,42
Solo in affitto	8,20	23,83	279,96	1.162,03	2.142,90	4.602,60	4.231,03	2.160,93	14.611,48
Solo in uso gratuito	0,41	4,70	23,50	37,93	74,31	29,96	64,83	102,87	338,51
Parte in proprietà e parte in affitto	2,75	13,18	387,46	2.036,08	8.148,12	23.021,55	21.538,02	12.815,46	67.962,62
Parte in proprietà e parte in uso gratuito	1,96	11,29	105,29	225,03	380,49	304,05	138,87	126,64	1.293,62
Parte in affitto e parte in uso gratuito	-	-	3,24	8,65	15,00	308,98	-	278,64	614,51
Parte in proprietà, parte in affitto e parte in uso gratuito	-	-	8,88	110,59	264,24	808,80	1.333,88	256,83	2.783,22
Con manodopera familiare prevalente	91,93	386,20	3.520,54	10.340,67	22.023,59	42.149,31	35.168,16	19.600,98	133.281,38
Solo in proprietà	16,90	48,76	284,64	648,09	2.059,20	5.059,66	5.446,27	7.711,41	21.274,93
Solo in affitto	1,68	4,17	38,85	101,44	295,45	1.901,84	1.988,23	12.014,51	16.346,17
Solo in uso gratuito	-	-	2,05	8,86	-	27,46	142,41	-	180,78
Parte in proprietà e parte in affitto	-	3,96	39,16	92,87	590,78	3.120,81	4.961,30	12.420,43	21.229,31
Parte in proprietà e parte in uso gratuito	-	-	7,82	26,71	22,05	253,09	75,20	-	384,87
Parte in affitto e parte in uso gratuito	-	-	-	-	-	-	-	445,28	445,28
Parte in proprietà, parte in affitto e parte in uso gratuito	-	1,53	8,13	8,20	24,78	279,78	267,43	404,74	994,59
Con manodopera extrafamiliare prevalente	18,58	58,42	380,65	886,17	2.992,26	10.642,64	12.880,84	32.996,37	60.855,93
Solo in proprietà	584,34	1.693,95	4.540,78	5.638,54	6.276,51	8.495,42	8.563,25	27.863,02	63.655,81
Solo in affitto	31,20	75,15	349,56	569,97	1.223,82	2.171,89	3.449,08	21.554,28	29.424,95
Solo in uso gratuito	53,58	33,73	47,14	20,89	56,45	126,12	-	-	337,91
Parte in proprietà e parte in affitto	6,59	32,28	251,15	370,53	893,70	2.731,55	3.704,95	30.871,00	38.861,75
Parte in proprietà e parte in uso gratuito	11,10	35,23	138,07	124,14	97,46	401,75	71,73	814,25	1.693,73
Parte in affitto e parte in uso gratuito	3,00	4,29	7,70	-	74,77	40,59	160,39	1.185,23	1.475,97
Parte in proprietà, parte in affitto e parte in uso gratuito	-	2,44	15,88	40,00	27,82	236,69	154,44	6.872,25	7.349,52
Conduzione con salariati	689,81	1.877,07	5.350,28	6.764,07	8.650,53	14.204,01	16.103,84	89.160,03	142.799,64
Solo in proprietà	-	2,55	9,07	83,97	86,87	93,45	-	-	275,91
Solo in affitto	0,49	1,10	17,40	143,49	119,84	72,68	-	-	355,00
Solo in uso gratuito	-	1,75	-	6,00	-	-	-	-	7,75
Parte in proprietà e parte in affitto	-	-	-	-	12,43	-	-	-	12,43
Parte in proprietà e parte in uso gratuito	-	-	-	-	-	-	-	-	-
Conduzione a colonia parziaria appoderata	0,49	5,40	26,47	233,46	219,14	166,13	-	-	651,09
Solo in proprietà	0,94	1,50	3,00	-	12,32	-	68,16	-	85,92
Solo in affitto	0,11	-	-	9,30	-	-	-	-	9,41
Solo in uso gratuito	-	-	-	5,60	-	-	-	-	5,60
Altra forma di conduzione	1,05	1,50	3,00	14,90	12,32	-	68,16	-	100,93
Solo in proprietà	4.447,27	11.358,82	41.183,11	60.361,27	69.365,12	68.021,71	31.273,81	41.879,44	327.890,55
Solo in affitto	164,40	525,57	3.405,74	7.886,35	13.791,57	20.375,08	14.070,41	37.394,78	97.613,90
Solo in uso gratuito	161,30	174,18	386,33	432,59	406,97	371,69	207,24	102,87	2.243,17
Parte in proprietà e parte in affitto	56,05	344,13	3.984,72	14.527,57	39.193,63	81.981,56	52.540,28	63.475,78	256.103,72
Parte in proprietà e parte in uso gratuito	83,46	277,52	1.407,94	2.176,36	2.604,60	3.112,21	806,98	1.046,52	11.515,59
Parte in affitto e parte in uso gratuito	14,80	36,82	80,44	166,25	599,30	1.052,91	250,78	1.909,15	4.110,45
Parte in proprietà, parte in affitto e parte in uso gratuito	-	9,72	174,67	614,15	2.137,93	4.616,78	3.717,98	8.175,84	19.447,07
TOTALE	4.927,28	12.726,76	50.622,95	86.164,54	128.099,12	179.531,94	102.867,48	153.984,38	718.924,45



**Tavola 3.3 - Aziende e relativa superficie per forma di utilizzazione dei terreni, classe di superficie totale e classe di superficie agricola utilizzata (SAU) (superficie in ettari)**

CLASSI DI SUPERFICIE TOTALE CLASSI DI SAU	SUPERFICIE AGRICOLA UTILIZZATA				Arboricoltura da legno	Boschi	SUPERFICIE AGRICOLA NON UTILIZZATA			Totale generale
	Seminativi	Coltivazioni legnose agrarie	Prati permanenti e pascoli	Totale aziende con SAU			Totale	Di cui destinata ad attività ricreative	Altra superficie	
AZIENDE										
CLASSI DI SUPERFICIE TOTALE										
Meno di 1 ettaro	6.379	5.714	1.600	9.574	110	657	685	21	8.350	9.594
1 -- 2	9.654	7.561	1.945	12.855	209	1.657	1.156	31	11.947	12.882
2 -- 3	7.621	5.957	1.648	9.809	195	1.955	1.094	25	9.304	9.820
3 -- 5	11.834	8.890	2.658	14.635	255	3.833	1.855	36	14.145	14.647
5 -- 10	18.592	12.804	4.486	21.600	407	7.366	3.468	59	21.169	21.612
10 -- 20	16.316	9.957	4.345	17.943	441	7.064	3.445	68	17.717	17.952
20 -- 30	6.504	3.467	1.795	6.918	217	2.866	1.510	37	6.869	6.921
30 -- 50	5.177	2.542	1.596	5.440	192	2.414	1.281	31	5.391	5.443
50 -- 100	3.162	1.523	1.039	3.259	179	1.455	806	27	3.232	3.259
100 ed oltre	1.269	640	566	1.368	154	669	377	43	1.347	1.369
TOTALE	86.508	59.055	21.678	103.401	2.359	29.936	15.677	378	99.471	103.499
CLASSI DI SAU										
Senza superficie	-	-	-	-	46	41	30	12	89	98
Meno di 1 ettaro	9.647	8.550	2.949	14.596	401	2.776	2.107	53	13.107	14.596
1 -- 2	10.977	8.231	2.884	14.578	248	3.454	1.933	35	13.587	14.578
2 -- 3	8.520	6.297	2.232	10.794	169	3.041	1.523	29	10.319	10.794
3 -- 5	12.948	9.125	3.257	15.519	271	4.985	2.313	36	15.069	15.519
5 -- 10	18.135	12.193	4.238	20.427	375	6.705	3.208	50	20.071	20.427
10 -- 20	13.938	8.435	3.016	14.794	351	4.790	2.359	63	14.640	14.794
20 -- 30	5.177	2.775	1.122	5.362	142	1.684	860	22	5.320	5.362
30 -- 50	3.975	1.934	1.007	4.064	132	1.348	731	28	4.027	4.064
50 -- 100	2.311	1.095	676	2.354	122	793	424	20	2.337	2.354
100 ed oltre	880	420	297	913	102	319	189	30	905	913
TOTALE	86.508	59.055	21.678	103.401	2.359	29.936	15.677	378	99.471	103.499
SUPERFICIE INVESTITA										
CLASSI DI SUPERFICIE TOTALE										
Meno di 1 ettaro	2.155,34	1.841,48	577,70	4.574,52	24,99	135,38	113,53	4,56	887,93	5.736,35
1 -- 2	8.363,76	5.116,47	1.540,14	15.020,37	106,82	748,76	406,33	9,75	2.370,95	18.653,23
2 -- 3	11.117,80	6.312,36	2.008,03	19.438,19	149,23	1.471,03	576,78	14,09	2.508,39	24.143,62
3 -- 5	27.250,46	14.280,54	4.644,17	46.175,17	244,44	4.458,00	1.412,47	31,67	4.912,72	57.202,80
5 -- 10	78.177,28	32.045,02	12.439,06	122.661,36	586,12	16.019,37	3.994,46	67,24	11.423,58	154.684,89
10 -- 20	142.497,55	36.731,39	19.682,46	198.911,40	1.068,97	29.912,50	6.549,77	158,25	16.590,84	253.033,48
20 -- 30	104.256,20	16.461,83	12.155,13	132.873,16	811,29	20.365,19	4.412,57	90,75	10.112,06	168.574,27
30 -- 50	133.293,33	14.634,10	14.886,21	162.813,64	1.132,07	26.200,12	5.055,61	170,84	11.680,08	206.881,52
50 -- 100	149.674,27	11.491,95	15.395,03	176.561,25	1.524,57	23.928,81	5.614,00	206,57	11.981,79	219.610,42
100 ed oltre	194.323,08	11.878,97	29.360,57	235.562,62	3.504,61	57.931,10	11.239,20	1.258,06	23.398,02	331.635,55
TOTALE	851.109,07	150.794,11	112.688,50	1.114.591,68	9.153,11	181.170,26	39.374,72	2.011,78	95.866,36	1.440.156,13
CLASSI DI SAU										
Senza superficie	-	-	-	-	289,44	191,08	83,88	26,98	85,75	650,15
Meno di 1 ettaro	3.585,93	3.098,45	1.266,50	7.950,88	571,55	5.730,87	2.132,69	49,85	2.466,84	18.852,83
1 -- 2	11.080,11	6.509,42	3.190,55	20.780,08	344,17	7.343,74	2.340,27	150,45	3.531,89	34.340,15
2 -- 3	14.597,04	7.620,68	4.014,18	26.231,90	504,62	8.388,60	1.890,26	91,32	3.768,31	40.783,69
3 -- 5	35.315,24	16.233,65	8.530,19	60.079,08	582,09	16.278,39	3.422,55	38,63	6.456,15	86.818,26
5 -- 10	92.698,58	34.309,76	17.416,50	144.424,84	1.313,95	30.242,09	5.906,07	91,14	12.996,99	194.883,94
10 -- 20	151.445,38	35.535,64	19.153,50	206.134,52	1.380,01	32.292,16	6.055,65	161,06	16.799,52	262.661,86
20 -- 30	104.163,24	15.514,63	10.519,84	130.197,71	735,69	16.246,64	3.095,68	75,22	9.487,02	159.762,74
30 -- 50	129.750,41	12.634,74	12.321,59	154.706,74	666,34	17.096,69	3.610,97	174,54	10.712,62	186.793,36
50 -- 100	134.635,04	9.744,01	14.679,69	159.058,74	863,70	17.056,88	3.697,57	148,95	11.415,90	192.092,79
100 ed oltre	173.838,10	9.593,13	21.595,96	205.027,19	1.901,55	30.303,12	7.139,13	1.003,64	18.145,37	262.516,36
TOTALE	851.109,07	150.794,11	112.688,50	1.114.591,68	9.153,11	181.170,26	39.374,72	2.011,78	95.866,36	1.440.156,13

**Tavola 3.4 - Aziende con seminativi e relativa superficie investita per classe di superficie agricola utilizzata (SAU) e principali coltivazioni praticate (superficie in ettari) - TOTALE**

COLTIVAZIONI	CLASSI DI SUPERFICIE AGRICOLA UTILIZZATA								Totale
	Meno di 1	1 -- 2	2 -- 5	5 -- 10	10 -- 20	20 -- 50	50 -- 100	100 ed oltre	
	AZIENDE								
SEMINATIVI	7.117	9.427	19.535	17.117	13.632	9.075	2.308	880	79.091
Cereali	2.456	4.533	11.449	12.197	10.968	7.878	2.089	828	52.398
Frumento tenero e spelta	1.095	2.314	6.777	7.850	7.249	5.562	1.514	647	33.008
Frumento duro	59	179	523	859	1.005	850	270	186	3.931
Segale	2	-	12	15	19	24	6	1	79
Orzo	412	790	2.040	2.241	2.345	1.971	637	274	10.710
Avena	14	16	67	116	129	132	37	19	530
Granoturco	825	1.268	3.160	3.994	4.350	3.609	1.055	486	18.747
Riso	2	-	19	61	125	107	41	38	393
Sorgo	148	320	1.026	1.309	1.376	1.053	332	230	5.794
Altri cereali	14	9	59	41	55	70	34	22	304
Legumi secchi	80	79	190	167	179	188	64	54	1.001
Patata	245	357	884	810	641	416	80	24	3.457
Barbabietola da zucchero	127	403	2.087	3.482	4.052	3.384	1.011	481	15.027
Piante sarchiate da foraggio	3	3	6	5	9	4	3	1	34
Piante industriali	78	173	579	1.071	1.523	1.610	558	377	5.969
Tabacco	-	-	1	-	1	-	3	-	5
Luppolo	-	-	-	1	-	-	1	-	2
Cotone	-	-	1	-	-	1	1	-	3
Lino	1	-	1	1	2	3	-	1	9
Canapa	-	-	2	3	3	5	1	2	16
Piante da semi oleosi	57	155	525	1.014	1.473	1.581	551	369	5.725
Colza e ravizzone	1	2	5	8	4	7	7	8	42
Girasole	11	24	84	132	227	342	148	139	1.107
Soia	43	127	428	870	1.260	1.342	449	270	4.789
Altre piante da semi oleosi	3	2	9	10	11	13	5	4	57
Piante aromatiche, medicinali e da condimento	16	16	32	36	24	15	4	7	150
Altre piante industriali	4	2	19	21	28	25	5	10	114
Ortive	1.328	1.219	2.428	2.024	1.989	1.756	570	239	11.553
In piena aria	1.267	1.184	2.344	1.948	1.938	1.713	563	231	11.188
In coltivazioni di pieno campo	992	1.012	2.042	1.743	1.747	1.609	537	220	9.902
Pomodoro da mensa	168	103	195	140	86	69	12	9	782
Pomodoro da industria	36	45	166	267	539	870	368	132	2.423
Altre ortive	919	971	1.908	1.521	1.354	953	260	121	8.007
In orti stabili o industriali	306	207	386	286	277	196	55	24	1.737
Pomodoro da mensa	26	21	33	21	16	9	2	-	128
Altre ortive	298	197	369	272	268	190	53	24	1.671
Protette	175	185	413	271	184	127	30	17	1.402
In serra	137	121	227	141	92	73	20	9	820
Pomodoro da mensa	33	43	70	36	21	9	4	1	217
Altre ortive	127	102	200	123	83	69	18	8	730
In tunnel, campane, ecc.	45	69	201	149	102	66	14	10	656
Flori e piante ornamentali	155	108	163	99	73	42	2	3	645
In piena aria	78	54	78	36	31	18	-	3	298
Protetti	126	91	131	84	60	33	2	1	528
In serra	110	73	110	68	43	28	2	1	435
In tunnel, campane, ecc.	46	38	45	23	24	9	-	1	186
Piantine	55	61	97	63	40	32	16	8	372
Orticole	24	41	66	42	25	22	15	7	242
Floricole ed ornamentali	31	20	36	13	7	5	1	-	113
Altre piantine	10	14	14	15	10	9	-	1	73
Foraggiere avvicendate	3.152	3.759	8.684	8.459	7.473	5.594	1.581	603	39.305
Prati avvicendati	3.078	3.697	8.578	8.363	7.387	5.526	1.543	588	38.760
Erba medica	2.834	3.404	7.913	7.855	7.081	5.342	1.491	564	36.484
Altri prati avvicendati	255	334	839	818	635	550	158	57	3.646
Erbai	78	71	171	300	534	839	317	125	2.435
Granoturco in erba	3	4	29	61	103	171	60	16	447
Granoturco a maturazione cerosa	11	15	60	142	323	554	240	87	1.432
Altri erbai monofiti di cereali	3	1	2	14	22	28	7	5	82
Altri erbai	61	51	80	91	100	123	29	24	559
Sementi	67	168	461	459	437	331	99	52	2.074
Terreni a riposo	382	741	1.156	802	1.199	2.341	1.105	635	8.361

**Tavola 3.4 segue - Aziende con seminativi e relativa superficie investita per classe di superficie agricola utilizzata (SAU) e principali coltivazioni praticate (superficie in ettari) - MONTAGNA**

COLTIVAZIONI	CLASSI DI SUPERFICIE AGRICOLA UTILIZZATA								Totale
	Meno di 1	1 -- 2	2 -- 5	5 -- 10	10 -- 20	20 -- 50	50 -- 100	100 ed oltre	
AZIENDE									
SEMINATIVI	442	755	2.295	2.173	1.482	901	183	48	8.279
Cereali	18	88	502	798	694	519	116	29	2.764
Frumento tenero e spelta	10	45	278	504	420	366	79	15	1.717
Frumento duro	2	12	57	92	85	39	10	5	302
Segale	-	-	1	6	5	2	-	-	14
Orzo	2	27	179	299	344	268	77	17	1.213
Avena	1	1	21	46	58	59	13	4	203
Granoturco	4	10	20	32	24	15	5	2	112
Riso	-	-	-	-	1	-	-	-	1
Sorgo	-	-	-	1	11	10	1	3	26
Altri cereali	-	-	3	2	3	5	2	-	15
Legumi secchi	1	3	10	15	17	19	4	-	69
Patata	50	99	259	223	148	70	8	2	859
Barbabietola da zucchero	-	1	1	1	1	1	-	-	5
Piante sarchiate da foraggio	-	-	-	-	-	1	-	-	1
Piante industriali	1	2	5	14	8	2	5	3	40
Tabacco	-	-	-	-	-	-	-	-	-
Luppolo	-	-	-	1	-	-	-	-	1
Cotone	-	-	-	-	-	1	-	-	1
Lino	-	-	-	-	-	-	-	-	-
Canapa	-	-	-	1	-	-	-	-	1
Piante da semi oleosi	-	1	1	4	3	1	4	3	17
Colza e ravizzone	-	-	-	-	-	-	-	-	-
Girasole	-	1	1	1	1	1	4	2	11
Soia	-	-	-	3	2	-	-	1	6
Altre piante da semi oleosi	-	-	-	-	-	-	-	-	-
Piante aromatiche, medicinali e da condimento	1	1	3	8	5	-	-	-	18
Altre piante industriali	-	-	1	-	-	-	1	-	2
Ortive	20	17	47	44	43	26	9	2	208
In piena aria	20	17	46	44	41	26	9	2	205
In coltivazioni di pieno campo	19	17	43	44	39	26	8	2	198
Pomodoro da mensa	-	-	2	3	2	2	-	-	9
Pomodoro da industria	-	-	-	1	-	1	-	-	2
Altre ortive	19	17	43	43	38	26	8	2	196
In orti stabili o industriali	1	-	3	-	2	-	1	-	7
Pomodoro da mensa	-	-	-	-	1	-	-	-	1
Altre ortive	1	-	3	-	2	-	1	-	7
Protette	-	-	1	2	3	-	-	-	6
In serra	-	-	-	2	1	-	-	-	3
Pomodoro da mensa	-	-	-	2	-	-	-	-	2
Altre ortive	-	-	-	2	1	-	-	-	3
In tunnel, campane, ecc.	-	-	1	-	2	-	-	-	3
Flori e piante ornamentali	4	1	3	3	1	-	-	-	12
In piena aria	2	-	2	2	-	-	-	-	6
Protetti	4	1	2	2	1	-	-	-	10
In serra	2	1	2	2	1	-	-	-	8
In tunnel, campane, ecc.	2	-	1	-	-	-	-	-	3
Piantine	2	2	3	3	3	1	-	-	14
Orticole	1	2	2	2	1	1	-	-	9
Floricole ed ornamentali	1	-	1	1	2	-	-	-	5
Altre piantine	-	-	-	1	1	-	-	-	2
Foraggiere avvicendate	379	640	2.002	1.922	1.355	850	181	46	7.375
Prati avvicendati	377	636	1.987	1.907	1.342	845	179	46	7.319
Erba medica	310	524	1.675	1.630	1.196	760	153	38	6.286
Altri prati avvicendati	72	142	443	492	382	304	60	11	1.906
Erbai	2	6	27	39	52	61	18	4	209
Granoturco in erba	-	-	9	15	20	33	12	3	92
Granoturco a maturazione cerosa	-	1	1	1	4	4	2	-	13
Altri erbai monofiti di cereali	-	-	-	5	2	2	2	-	11
Altri erbai	2	5	17	19	27	26	3	1	100
Sementi	-	1	3	1	5	1	-	-	11
Terreni a riposo	7	18	58	52	32	20	4	3	194

**Tavola 3.4 segue - Aziende con seminativi e relativa superficie investita per classe di superficie agricola utilizzata (SAU) e principali coltivazioni praticate (superficie in ettari) - COLLINA**

COLTIVAZIONI	CLASSI DI SUPERFICIE AGRICOLA UTILIZZATA								Totale
	Meno di 1	1 -- 2	2 -- 5	5 -- 10	10 -- 20	20 -- 50	50 -- 100	100 ed oltre	
AZIENDE									
SEMINATIVI	1.477	2.121	4.809	4.307	3.480	2.349	613	203	19.359
Cereali	331	737	2.282	2.726	2.627	1.996	560	187	11.446
Frumento tenero e spelta	166	424	1.329	1.720	1.727	1.344	394	138	7.242
Frumento duro	9	32	96	124	160	132	46	24	623
Segale	1	-	3	3	5	8	3	-	23
Orzo	97	220	810	1.094	1.229	1.057	331	119	4.957
Avena	6	9	29	42	53	55	16	10	220
Granoturco	61	106	273	289	364	437	139	59	1.728
Riso	-	-	-	-	-	2	-	1	3
Sorgo	9	13	122	158	180	193	66	38	779
Altri cereali	2	3	17	16	22	32	15	9	116
Legumi secchi	14	7	39	36	49	55	26	19	245
Patata	40	41	93	98	63	44	10	5	394
Barbabietola da zucchero	12	20	118	200	230	233	102	42	957
Piante sarchiate da foraggio	1	-	-	2	-	-	-	-	3
Piante industriali	10	20	98	157	187	221	73	62	828
Tabacco	-	-	-	-	1	-	-	-	1
Luppolo	-	-	-	-	-	-	1	-	1
Cotone	-	-	-	-	-	-	-	-	-
Lino	-	-	-	-	1	-	-	1	2
Canapa	-	-	-	-	-	2	-	1	3
Piante da semi oleosi	6	16	86	141	174	213	71	58	765
Colza e ravizzone	-	-	1	1	1	2	1	3	9
Girasole	3	8	48	87	118	126	45	42	477
Soia	1	7	32	51	56	93	28	19	287
Altre piante da semi oleosi	2	1	5	4	3	3	1	1	20
Piante aromatiche, medicinali e da condimento	2	4	4	8	6	3	-	5	32
Altre piante industriali	2	-	8	11	9	5	2	3	40
Ortive	190	152	332	322	276	257	92	56	1.677
In piena aria	185	148	326	316	271	253	92	55	1.646
In coltivazioni di pieno campo	147	130	284	280	239	229	90	54	1.453
Pomodoro da mensa	13	8	34	39	17	19	3	6	139
Pomodoro da industria	3	5	15	25	64	120	60	36	328
Altre ortive	136	126	259	244	174	117	39	25	1.120
In orti stabili o industriali	44	23	47	43	41	35	4	8	245
Pomodoro da mensa	5	1	7	4	4	3	-	-	24
Altre ortive	42	23	46	41	40	34	4	8	238
Protette	8	11	26	25	16	14	2	5	107
In serra	7	6	19	15	8	7	2	3	67
Pomodoro da mensa	5	3	5	7	4	1	1	1	27
Altre ortive	5	5	14	9	6	7	2	2	50
In tunnel, campane, ecc.	1	6	9	15	8	8	1	2	50
Flori e piante ornamentali	30	20	33	13	13	6	-	1	116
In piena aria	18	9	16	8	4	2	-	1	58
Protetti	22	17	25	9	11	6	-	1	91
In serra	20	11	21	8	7	3	-	1	71
In tunnel, campane, ecc.	7	9	10	4	7	4	-	1	42
Piantine	17	11	14	10	6	3	1	1	63
Orticole	9	6	9	5	3	1	1	1	35
Floricole ed ornamentali	6	6	9	2	2	2	-	-	27
Altre piantine	5	2	1	3	1	-	-	-	12
Foraggiere avvicendate	928	1.302	3.297	3.228	2.768	1.958	534	176	14.191
Prati avvicendati	897	1.267	3.251	3.196	2.743	1.942	527	174	13.997
Erba medica	807	1.144	2.952	3.003	2.606	1.867	511	165	13.055
Altri prati avvicendati	92	128	329	262	214	167	61	22	1.275
Erbai	33	37	70	108	157	244	88	39	776
Granoturco in erba	1	-	6	23	25	48	14	4	121
Granoturco a maturazione cerosa	4	3	15	32	75	151	67	26	373
Altri erbai monofiti di cereali	-	1	-	4	10	12	2	2	31
Altri erbai	28	33	49	52	51	45	11	10	279
Sementi	4	10	34	42	48	36	14	3	191
Terreni a riposo	74	205	367	297	238	346	197	113	1.837

**Tavola 3.4 segue - Aziende con seminativi e relativa superficie investita per classe di superficie agricola utilizzata (SAU) e principali coltivazioni praticate (superficie in ettari) - PIANURA**

COLTIVAZIONI	CLASSI DI SUPERFICIE AGRICOLA UTILIZZATA								Totale
	Meno di 1	1 -- 2	2 -- 5	5 -- 10	10 -- 20	20 -- 50	50 -- 100	100 ed oltre	
AZIENDE									
SEMINATIVI	5.198	6.551	12.431	10.637	8.670	5.825	1.512	629	51.453
Cereali	2.107	3.708	8.665	8.673	7.647	5.363	1.413	612	38.188
Frumento tenero e spelta	919	1.845	5.170	5.626	5.102	3.852	1.041	494	24.049
Frumento duro	48	135	370	643	760	679	214	157	3.006
Segale	1	-	8	6	9	14	3	1	42
Orzo	313	543	1.051	848	772	646	229	138	4.540
Avena	7	6	17	28	18	18	8	5	107
Granoturco	760	1.152	2.867	3.673	3.962	3.157	911	425	16.907
Riso	2	-	19	61	124	105	41	37	389
Sorgo	139	307	904	1.150	1.185	850	265	189	4.989
Altri cereali	12	6	39	23	30	33	17	13	173
Legumi secchi	65	69	141	116	113	114	34	35	687
Patata	155	217	532	489	430	302	62	17	2.204
Barbabietola da zucchero	115	382	1.968	3.281	3.821	3.150	909	439	14.065
Piante sarchiate da foraggio	2	3	6	3	9	3	3	1	30
Piante industriali	67	151	476	900	1.328	1.387	480	312	5.101
Tabacco	-	-	1	-	-	-	3	-	4
Luppolo	-	-	-	-	-	-	-	-	-
Cotone	-	-	1	-	-	-	1	-	2
Lino	1	-	1	1	1	3	-	-	7
Canapa	-	-	2	2	3	3	1	1	12
Piante da semi oleosi	51	138	438	869	1.296	1.367	476	308	4.943
Colza e ravizzone	1	2	4	7	3	5	6	5	33
Girasole	8	15	35	44	108	215	99	95	619
Soia	42	120	396	816	1.202	1.249	421	250	4.496
Altre piante da semi oleosi	1	1	4	6	8	10	4	3	37
Piante aromatiche, medicinali e da condimento	13	11	25	20	13	12	4	2	100
Altre piante industriali	2	2	10	10	19	20	2	7	72
Ortive	1.118	1.050	2.049	1.658	1.670	1.473	469	181	9.668
In piena aria	1.062	1.019	1.972	1.588	1.626	1.434	462	174	9.337
In coltivazioni di pieno campo	826	865	1.715	1.419	1.469	1.354	439	164	8.251
Pomodoro da mensa	155	95	159	98	67	48	9	3	634
Pomodoro da industria	33	40	151	241	475	749	308	96	2.093
Altre ortive	764	828	1.606	1.234	1.142	810	213	94	6.691
In orti stabili o industriali	261	184	336	243	234	161	50	16	1.485
Pomodoro da mensa	21	20	26	17	11	6	2	-	103
Altre ortive	255	174	320	231	226	156	48	16	1.426
Protette	167	174	386	244	165	113	28	12	1.289
In serra	130	115	208	124	83	66	18	6	750
Pomodoro da mensa	28	40	65	27	17	8	3	-	188
Altre ortive	122	97	186	112	76	62	16	6	677
In tunnel, campane, ecc.	44	63	191	134	92	58	13	8	603
Flori e piante ornamentali	121	87	127	83	59	36	2	2	517
In piena aria	58	45	60	26	27	16	-	2	234
Protetti	100	73	104	73	48	27	2	-	427
In serra	88	61	87	58	35	25	2	-	356
In tunnel, campane, ecc.	37	29	34	19	17	5	-	-	141
Piantine	36	48	80	50	31	28	15	7	295
Orticole	14	33	55	35	21	20	14	6	198
Floricole ed ornamentali	24	14	26	10	3	3	1	-	81
Altre piantine	5	12	13	11	8	9	-	1	59
Foraggere avvicendate	1.845	1.817	3.385	3.309	3.350	2.786	866	381	17.739
Prati avvicendati	1.804	1.794	3.340	3.260	3.302	2.739	837	368	17.444
Erba medica	1.717	1.736	3.286	3.222	3.279	2.715	827	361	17.143
Altri prati avvicendati	91	64	67	64	39	79	37	24	465
Erbai	43	28	74	153	325	534	211	82	1.450
Granoturco in erba	2	4	14	23	58	90	34	9	234
Granoturco a maturazione cerosa	7	11	44	109	244	399	171	61	1.046
Altri erbai monofiti di cereali	3	-	2	5	10	14	3	3	40
Altri erbai	31	13	14	20	22	52	15	13	180
Sementi	63	157	424	416	384	294	85	49	1.872
Terreni a riposo	301	518	731	453	929	1.975	904	519	6.330

**Tavola 3.4 segue - Aziende con seminativi e relativa superficie investita per classe di superficie agricola utilizzata (SAU) e principali coltivazioni praticate (superficie in ettari) - TOTALE**

COLTIVAZIONI	CLASSI DI SUPERFICIE AGRICOLA UTILIZZATA								Totale
	Meno di 1	1 -- 2	2 -- 5	5 -- 10	10 -- 20	20 -- 50	50 -- 100	100 ed oltre	
	SUPERFICIE INVESTITA								
SEMINATIVI	3.366,52	10.891,32	49.601,26	92.457,98	151.268,54	233.811,21	134.604,99	173.829,15	849.830,97
Cereali	1.290,06	4.836,26	22.486,81	42.616,43	68.357,78	96.305,10	52.588,14	72.963,48	361.444,06
Frumento tenero e spelta	583,42	2.289,96	10.986,31	20.440,17	30.831,48	43.404,92	22.207,80	28.783,86	159.527,92
Frumento duro	28,34	182,12	946,76	2.235,43	4.009,45	5.800,68	3.146,05	7.204,71	23.553,54
Segale	0,66	-	22,36	25,46	40,52	91,83	40,02	1,00	221,85
Orzo	184,39	691,92	2.818,84	4.811,20	7.579,92	10.346,63	6.043,71	5.815,17	38.291,78
Avena	4,38	13,44	89,19	204,46	309,57	457,00	230,83	243,91	1.552,78
Granoturco	390,80	1.290,38	5.709,01	11.445,34	19.761,87	28.681,60	16.205,60	20.611,12	104.095,72
Riso	1,27	-	56,40	300,08	862,05	1.379,18	996,60	4.269,57	7.865,15
Sorgo	89,28	362,86	1.773,86	3.044,49	4.692,75	5.686,33	3.351,01	5.601,90	24.602,48
Altri cereali	7,52	5,58	84,08	109,80	270,17	456,93	366,52	432,24	1.732,84
Legumi secchi	18,16	44,82	183,04	318,44	575,42	885,03	490,15	1.416,93	3.931,99
Patata	30,45	86,59	410,91	824,81	1.129,11	1.675,90	540,12	175,71	4.873,60
Barbabietola da zucchero	75,43	385,57	2.742,39	6.706,29	12.557,81	19.887,81	12.102,74	17.063,01	71.521,05
Piante sarchiate da foraggio	1,01	2,34	6,21	5,13	21,03	17,29	60,74	2,00	115,75
Piante industriali	37,88	211,84	1.359,39	3.736,75	7.325,96	12.048,27	7.420,56	15.405,43	47.546,08
Tabacco	-	-	0,15	-	0,01	-	30,42	-	30,58
Luppolo	-	-	-	2,39	-	-	11,65	-	14,04
Cotone	-	-	1,79	-	-	21,00	24,00	-	46,79
Lino	0,54	-	2,40	2,00	1,50	7,20	-	0,23	13,87
Canapa	-	-	4,08	2,03	2,47	14,70	3,00	13,72	40,00
Piante da semi oleosi	33,91	205,12	1.299,80	3.657,64	7.201,97	11.880,47	7.311,20	15.240,80	46.830,91
Colza e ravizzone	0,20	2,65	8,34	25,88	24,84	35,26	80,09	423,16	600,42
Girasole	4,17	27,39	182,98	485,89	1.098,68	1.988,15	1.227,69	4.352,50	9.367,45
Soia	27,96	174,10	1.096,22	3.126,68	6.033,52	9.767,63	5.968,91	10.411,73	36.606,75
Altre piante da semi oleosi	1,58	0,98	12,26	19,19	44,93	89,43	34,51	53,41	256,29
Piante aromatiche, medicinali e da condimento	2,19	4,69	26,72	48,73	45,78	29,40	16,36	49,61	223,48
Altre piante industriali	1,24	2,03	24,45	23,96	74,23	95,50	23,93	101,07	346,41
Ortive	312,93	597,21	2.062,83	3.212,42	5.761,25	13.308,92	10.374,23	8.267,76	43.897,55
In piena aria	277,36	551,16	1.923,53	3.019,53	5.506,29	13.006,31	10.260,08	8.092,17	42.636,43
In coltivazioni di pieno campo	203,34	447,50	1.580,83	2.595,58	4.890,00	12.307,55	9.765,08	7.337,05	39.126,93
Pomodoro da mensa	14,01	15,38	54,07	73,50	106,11	219,10	106,80	126,79	715,76
Pomodoro da industria	3,30	18,56	168,53	629,14	2.255,75	8.675,22	7.765,98	4.952,61	24.469,09
Altre ortive	186,03	413,56	1.358,23	1.892,94	2.528,14	3.413,23	1.892,30	2.257,65	13.942,08
In orti stabili o industriali	74,02	103,66	342,70	423,95	616,29	698,76	495,00	755,12	3.509,50
Pomodoro da mensa	3,71	4,22	20,41	17,77	17,20	19,61	7,59	-	90,51
Altre ortive	70,31	99,44	322,29	406,18	599,09	679,15	487,41	755,12	3.418,99
Protette	35,57	46,05	139,30	192,89	254,96	302,61	114,15	175,59	1.261,12
In serra	29,26	29,01	72,82	86,59	102,99	137,93	44,43	78,91	581,94
Pomodoro da mensa	3,84	6,62	10,77	6,06	9,72	2,64	0,29	0,62	40,56
Altre ortive	25,42	22,39	62,05	80,53	93,27	135,29	44,14	78,29	541,38
In tunnel, campane, ecc.	6,31	17,04	66,48	106,30	151,97	164,68	69,72	96,68	679,18
Fiori e piante ornamentali	45,24	48,29	118,77	86,53	69,16	108,91	0,19	10,00	487,09
In piena aria	20,69	26,86	80,98	57,48	39,85	91,06	-	9,50	326,42
Protetti	24,55	21,33	37,79	29,05	29,28	17,85	-	0,50	160,35
In serra	19,56	14,66	26,35	19,11	15,01	13,10	0,19	0,30	108,28
In tunnel, campane, ecc.	4,99	6,77	11,44	9,94	14,30	4,75	-	0,20	52,39
Piantine	14,94	25,52	61,52	63,97	50,08	60,48	4,01	245,52	526,04
Orticole	5,46	14,81	27,06	33,71	30,34	34,77	3,86	215,90	365,91
Floricole ed ornamentali	6,83	6,29	25,85	5,33	7,83	1,28	0,15	-	53,56
Altre piantine	2,65	4,42	8,61	24,93	11,91	24,43	-	29,62	106,57
Foraggiere avvicendate	1.393,50	3.905,06	18.014,14	32.238,47	51.304,75	80.965,90	44.311,85	45.963,29	278.096,96
Prati avvicendati	1.362,72	3.833,12	17.735,91	31.581,19	49.428,25	76.126,08	40.328,70	41.795,57	262.191,54
Erba medica	1.260,01	3.479,36	15.898,26	28.350,27	45.456,17	69.436,34	37.545,75	39.753,15	241.179,31
Altri prati avvicendati	102,71	353,76	1.837,65	3.230,92	3.972,08	6.689,74	2.782,95	2.042,42	21.012,23
Erbai	30,78	71,94	278,23	657,28	1.876,50	4.839,82	3.983,15	4.167,72	15.905,42
Granoturco in erba	0,79	3,07	31,70	103,56	264,57	645,44	353,10	489,71	1.891,94
Granoturco a maturazione cerosa	3,52	11,93	91,39	312,18	1.061,17	3.365,17	3.287,34	2.942,69	11.075,39
Altri erbai monofiti di cereali	0,86	1,10	3,09	15,59	79,30	121,65	71,70	46,68	339,97
Altri erbai	25,61	55,84	152,05	225,95	471,46	707,56	271,01	688,64	2.598,12
Sementi	33,37	127,74	560,30	809,74	1.145,18	1.440,20	888,09	952,80	5.957,42
Terreni a riposo	113,55	620,08	1.594,95	1.839,00	2.971,01	7.107,40	5.824,17	11.363,22	31.433,38

**Tavola 3.4 segue - Aziende con seminativi e relativa superficie investita per classe di superficie agricola utilizzata (SAU) e principali coltivazioni praticate (superficie in ettari) - MONTAGNA**

COLTIVAZIONI	CLASSI DI SUPERFICIE AGRICOLA UTILIZZATA								Totale
	Meno di 1	1 -- 2	2 -- 5	5 -- 10	10 -- 20	20 -- 50	50 -- 100	100 ed oltre	
	SUPERFICIE INVESTITA								
SEMINATIVI	195,10	846,33	5.742,35	10.756,65	14.111,97	19.080,44	6.979,74	3.629,24	61.341,82
Cereali	4,63	62,58	575,93	1.536,92	2.053,06	2.837,96	1.417,08	684,36	9.172,52
Frumento tenero e spelta	3,34	30,30	276,65	775,02	854,47	1.412,63	692,07	245,26	4.289,74
Frumento duro	0,30	8,07	70,12	169,09	236,07	159,43	91,72	97,23	832,03
Segale	-	-	0,50	4,80	4,36	3,00	-	-	12,66
Orzo	0,34	22,07	203,93	493,82	795,51	997,66	547,43	198,44	3.259,20
Avena	0,15	0,20	16,78	64,03	101,88	161,29	49,80	53,79	447,92
Granoturco	0,50	1,94	5,95	21,86	33,30	67,27	13,78	20,95	165,55
Riso	-	-	-	-	5,00	-	-	-	5,00
Sorgo	-	-	-	5,50	15,86	20,13	4,00	68,69	114,18
Altri cereali	-	-	2,00	2,80	6,61	16,55	18,28	-	46,24
Legumi secchi	0,04	0,23	2,78	11,37	44,52	43,45	35,33	-	137,72
Patata	4,90	17,20	66,74	77,63	52,25	48,58	8,36	0,45	276,11
Barbabietola da zucchero	-	0,05	0,40	0,05	0,25	2,40	-	-	3,15
Piante sarchiate da foraggio	-	-	-	-	-	8,19	-	-	8,19
Piante industriali	0,03	0,23	8,44	25,45	26,75	30,00	70,04	94,00	254,94
Tabacco	-	-	-	-	-	-	-	-	-
Luppolo	-	-	-	2,39	-	-	-	-	2,39
Cotone	-	-	-	-	-	21,00	-	-	21,00
Lino	-	-	-	-	-	-	-	-	-
Canapa	-	-	-	0,50	-	-	-	-	0,50
Piante da semi oleosi	-	0,10	0,44	11,70	15,55	9,00	68,54	94,00	199,33
Colza e ravizzone	-	-	-	-	-	-	-	-	-
Girasole	-	0,10	0,44	4,20	2,00	9,00	68,54	90,00	174,28
Soia	-	-	-	7,50	13,55	-	-	4,00	25,05
Altre piante da semi oleosi	-	-	-	-	-	-	-	-	-
Piante aromatiche, medicinali e da condimento	0,03	0,13	4,00	10,86	11,20	-	-	-	26,22
Altre piante industriali	-	-	4,00	-	-	-	1,50	-	5,50
Ortive	3,30	3,81	10,44	10,94	11,26	4,20	116,42	0,42	160,79
In piena aria	3,30	3,81	10,43	10,78	10,56	4,20	116,42	0,42	159,92
In coltivazioni di pieno campo	2,90	3,81	8,78	10,78	8,99	4,20	80,82	0,42	120,70
Pomodoro da mensa	-	-	0,57	0,85	2,22	0,08	-	-	3,72
Pomodoro da industria	-	-	-	0,25	-	0,03	-	-	0,28
Altre ortive	2,90	3,81	8,21	9,68	6,77	4,09	80,82	0,42	116,70
In orti stabili o industriali	0,40	-	1,65	-	1,57	-	35,60	-	39,22
Pomodoro da mensa	-	-	-	-	0,02	-	-	-	0,02
Altre ortive	0,40	-	1,65	-	1,55	-	35,60	-	39,20
Protette	-	-	0,01	0,16	0,70	-	-	-	0,87
In serra	-	-	-	0,16	0,25	-	-	-	0,41
Pomodoro da mensa	-	-	-	0,08	-	-	-	-	0,08
Altre ortive	-	-	-	0,08	0,25	-	-	-	0,33
In tunnel, campane, ecc.	-	-	0,01	-	0,45	-	-	-	0,46
Fiori e piante ornamentali	0,82	0,10	0,75	0,74	0,03	-	-	-	2,44
In piena aria	0,49	-	0,02	0,55	-	-	-	-	1,06
Protetti	0,33	-	0,73	0,19	-	-	-	-	1,25
In serra	0,25	0,10	0,23	0,19	0,03	-	-	-	0,80
In tunnel, campane, ecc.	0,08	-	0,50	-	-	-	-	-	0,58
Piantine	0,05	1,27	4,61	0,42	0,15	13,89	-	-	20,39
Orticole	0,01	1,27	1,60	0,20	0,03	13,89	-	-	17,00
Floricole ed ornamentali	0,04	-	3,01	0,07	0,07	-	-	-	3,19
Altre piantine	-	-	-	0,15	0,05	-	-	-	0,20
Foraggiere avvicendate	178,90	743,04	4.946,57	8.914,67	11.775,23	15.843,05	5.309,76	2.736,80	50.448,02
Prati avvicendati	178,36	737,57	4.898,50	8.821,60	11.582,98	15.605,99	5.197,70	2.718,80	49.741,50
Erba medica	148,21	584,17	3.919,03	6.877,75	9.197,10	11.525,76	3.813,85	1.979,33	38.045,20
Altri prati avvicendati	30,15	153,40	979,47	1.943,85	2.385,88	4.080,23	1.383,85	739,47	11.696,30
Erbai	0,54	5,47	48,07	93,07	192,25	237,06	12,06	18,00	706,52
Granoturco in erba	-	-	9,50	34,78	35,26	63,52	25,28	15,00	183,34
Granoturco a maturazione cerosa	-	0,02	0,56	1,49	3,16	8,56	31,00	-	44,79
Altri erbai monofiti di cereali	-	-	-	6,14	2,00	6,63	25,68	-	40,45
Altri erbai	0,54	5,45	38,01	50,66	151,83	158,35	30,10	3,00	437,94
Sementi	-	0,02	3,49	1,00	16,56	7,13	-	-	28,20
Terreni a riposo	2,43	17,80	122,20	177,46	131,91	241,59	22,75	113,21	829,35

**Tavola 3.4 segue - Aziende con seminativi e relativa superficie investita per classe di superficie agricola utilizzata (SAU) e principali coltivazioni praticate (superficie in ettari) - COLLINA**

COLTIVAZIONI	CLASSI DI SUPERFICIE AGRICOLA UTILIZZATA								Totale
	Meno di 1	1 -- 2	2 -- 5	5 -- 10	10 -- 20	20 -- 50	50 -- 100	100 ed oltre	
	SUPERFICIE INVESTITA								
SEMINATIVI	656,33	2.359,05	12.561,94	24.176,22	39.143,73	60.431,01	34.738,02	26.731,34	200.797,64
Cereali	153,52	689,90	3.994,64	8.006,67	13.907,76	21.125,15	11.437,61	9.081,72	68.396,97
Frumento tenero e spelta	76,40	370,92	1.979,92	4.160,63	6.908,16	9.701,53	4.994,04	4.056,18	32.247,78
Frumento duro	3,94	35,01	164,83	309,96	611,74	862,02	485,36	638,06	3.110,92
Segale	0,01	-	4,50	5,00	12,41	24,79	18,82	-	65,53
Orzo	44,50	199,96	1.212,10	2.507,04	4.355,44	6.300,16	3.460,20	2.084,18	20.163,58
Avena	2,14	7,60	45,38	86,28	141,02	236,80	84,69	103,35	707,26
Granoturco	19,91	59,89	319,09	487,70	1.092,18	2.603,64	1.578,05	1.308,54	7.469,00
Riso	-	-	-	-	-	12,00	-	20,82	32,82
Sorgo	5,29	14,52	237,92	403,79	689,21	1.122,26	657,36	744,28	3.874,63
Altri cereali	1,33	2,00	30,90	46,27	97,60	261,95	159,09	126,31	725,45
Legumi secchi	1,80	1,90	42,80	87,41	206,58	268,64	182,20	381,98	1.173,31
Patata	4,90	12,01	45,64	121,02	170,17	187,07	56,02	24,16	620,99
Barbabietola da zucchero	4,91	15,91	166,76	452,13	852,79	1.583,62	1.254,88	1.172,49	5.503,49
Piante sarchiate da foraggio	0,01	-	-	0,13	-	-	-	-	0,14
Piante industriali	4,02	19,12	207,66	566,12	1.046,51	1.844,91	888,77	1.394,15	5.971,26
Tabacco	-	-	-	-	0,01	-	-	-	0,01
Luppolo	-	-	-	-	-	-	11,65	-	11,65
Cotone	-	-	-	-	-	-	-	-	-
Lino	-	-	-	-	1,00	-	-	0,23	1,23
Canapa	-	-	-	-	-	11,76	-	3,94	15,70
Piante da semi oleosi	2,58	18,47	192,44	530,01	1.017,74	1.817,20	872,32	1.348,80	5.799,56
Colza e ravizzone	-	-	1,30	2,20	8,00	21,28	17,74	24,40	74,92
Girasole	1,23	9,55	106,99	340,09	689,89	1.153,23	536,35	821,17	3.658,50
Soia	0,75	8,19	74,74	181,39	302,90	634,01	309,74	501,77	2.013,49
Altre piante da semi oleosi	0,60	0,73	9,41	6,33	16,95	8,68	8,49	1,46	52,65
Piante aromatiche, medicinali e da condimento	0,30	0,65	5,03	20,32	12,31	2,18	-	27,46	68,25
Altre piante industriali	1,14	-	10,19	15,79	15,45	13,77	4,80	13,72	74,86
Ortive	28,65	41,23	169,59	316,99	660,02	2.041,20	1.839,46	2.259,47	7.356,61
In piena aria	26,67	38,63	163,50	300,74	650,48	1.996,16	1.834,26	2.257,78	7.268,22
In coltivazioni di pieno campo	16,62	29,83	126,29	265,45	577,12	1.879,65	1.796,23	1.766,18	6.457,37
Pomodoro da mensa	1,51	2,49	10,20	16,98	22,83	82,85	17,67	93,09	247,62
Pomodoro da industria	0,44	1,73	17,23	73,73	348,34	1.461,63	1.478,92	1.337,24	4.719,26
Altre ortive	14,67	25,61	98,86	174,74	205,95	335,17	299,64	335,85	1.490,49
In orti stabili o industriali	10,05	8,80	37,21	35,29	73,36	116,51	38,03	491,60	810,85
Pomodoro da mensa	0,52	0,40	2,53	1,40	3,06	6,46	-	-	14,37
Altre ortive	9,53	8,40	34,68	33,89	70,30	110,05	38,03	491,60	796,48
Protette	1,98	2,60	6,09	16,25	9,54	45,04	5,20	1,69	88,39
In serra	1,74	1,72	4,36	6,45	3,52	24,88	0,20	1,08	43,95
Pomodoro da mensa	1,11	0,52	0,64	1,37	0,72	0,04	0,07	0,62	5,09
Altre ortive	0,63	1,20	3,72	5,08	2,80	24,84	0,13	0,46	38,86
In tunnel, campane, ecc.	0,24	0,88	1,73	9,80	6,02	20,16	5,00	0,61	44,44
Fiori e piante ornamentali	7,62	6,92	27,47	12,94	10,32	3,30	-	1,00	69,57
In piena aria	4,67	3,58	22,12	9,99	2,00	2,30	-	0,50	45,16
Protetti	2,95	3,34	5,35	2,95	8,32	1,00	-	0,50	24,41
In serra	2,31	2,20	2,86	1,62	1,42	0,27	-	0,30	10,98
In tunnel, campane, ecc.	0,64	1,14	2,49	1,33	6,90	0,73	-	0,20	13,43
Piantine	4,82	6,07	12,13	21,47	6,34	2,61	0,40	6,00	59,84
Oricole	1,55	2,60	4,26	6,27	3,06	1,60	0,40	6,00	25,74
Floricole ed ornamentali	1,83	2,74	7,82	2,10	2,78	1,01	-	-	18,28
Altre piantine	1,44	0,73	0,05	13,10	0,50	-	-	-	15,82
Foraggiere avvicendate	417,77	1.364,62	7.171,74	13.583,98	21.017,46	31.534,68	17.536,20	10.796,24	103.422,69
Prati avvicendati	405,21	1.326,18	7.051,22	13.343,58	20.473,48	30.064,13	16.398,60	9.857,27	98.919,67
Erba medica	367,40	1.183,12	6.285,49	12.206,42	19.024,89	28.048,81	15.380,44	9.157,28	91.653,85
Altri prati avvicendati	37,81	143,06	765,73	1.137,16	1.448,59	2.015,32	1.018,16	699,99	7.265,82
Erbai	12,56	38,44	120,52	240,40	543,98	1.470,55	1.137,60	938,97	4.503,02
Granoturco in erba	0,44	-	3,96	30,57	57,70	155,22	88,57	59,04	395,50
Granoturco a maturazione cerosa	1,91	1,84	21,90	54,54	190,92	965,64	955,78	700,84	2.893,37
Altri erbai monofiti di cereali	-	1,10	-	5,67	46,18	49,93	15,61	27,21	145,70
Altri erbai	10,21	35,50	94,66	149,62	249,18	299,76	77,64	151,88	1.068,45
Sementi	1,66	9,69	34,95	68,98	117,75	182,23	100,68	14,80	530,74
Terreni a riposo	26,65	191,68	688,56	938,38	1.148,03	1.657,60	1.441,80	1.599,33	7.692,03



**Tavola 3.4 segue - Aziende con seminativi e relativa superficie investita per classe di superficie agricola utilizzata (SAU) e principali coltivazioni praticate (superficie in ettari) - PIANURA**

COLTIVAZIONI	CLASSI DI SUPERFICIE AGRICOLA UTILIZZATA								Totale
	Meno di 1	1 -- 2	2 -- 5	5 -- 10	10 -- 20	20 -- 50	50 -- 100	100 ed oltre	
	SUPERFICIE INVESTITA								
SEMINATIVI	2.515,09	7.685,94	31.296,97	57.525,11	98.012,84	154.299,76	92.887,23	143.468,57	587.691,51
Cereali	1.131,91	4.083,78	17.916,24	33.072,84	52.396,96	72.341,99	39.733,45	63.197,40	283.874,57
Frumento tenero e spelta	503,68	1.888,74	8.729,74	15.504,52	23.068,85	32.290,76	16.521,69	24.482,42	122.990,40
Frumento duro	24,10	139,04	711,81	1.756,38	3.161,64	4.779,23	2.568,97	6.469,42	19.610,59
Segale	0,65	-	17,36	15,66	23,75	64,04	21,20	1,00	143,66
Orzo	139,55	469,89	1.402,81	1.810,34	2.428,97	3.048,81	2.036,08	3.532,55	14.869,00
Avena	2,09	5,64	27,03	54,15	66,67	58,91	96,34	86,77	397,60
Granoturco	370,39	1.228,55	5.383,97	10.935,78	18.636,39	26.010,69	14.613,77	19.281,63	96.461,17
Riso	1,27	-	56,40	300,08	857,05	1.367,18	996,60	4.248,75	7.827,33
Sorgo	83,99	348,34	1.535,94	2.635,20	3.987,68	4.543,94	2.689,65	4.788,93	20.613,67
Altri cereali	6,19	3,58	51,18	60,73	165,96	178,43	189,15	305,93	961,15
Legumi secchi	16,32	42,69	137,46	219,66	324,32	572,94	272,62	1.034,95	2.620,96
Patata	20,65	57,38	298,53	626,16	906,69	1.440,25	475,74	151,10	3.976,50
Barbabietola da zucchero	70,52	369,61	2.575,23	6.254,11	11.704,77	18.301,79	10.847,86	15.890,52	66.014,41
Piante sarchiate da foraggio	1,00	2,34	6,21	5,00	21,03	9,10	60,74	2,00	107,42
Piante industriali	33,83	192,49	1.143,29	3.145,18	6.252,70	10.173,36	6.461,75	13.917,28	41.319,88
Tabacco	-	-	0,15	-	-	-	30,42	-	30,57
Luppolo	-	-	-	-	-	-	-	-	-
Cotone	-	-	1,79	-	-	-	24,00	-	25,79
Lino	0,54	-	2,40	2,00	0,50	7,20	-	-	12,64
Canapa	-	-	4,08	1,53	2,47	2,94	3,00	9,78	23,80
Piante da semi oleosi	31,33	186,55	1.106,92	3.115,93	6.168,68	10.054,27	6.370,34	13.798,00	40.832,02
Colza e ravizzone	0,20	2,65	7,04	23,68	16,84	13,98	62,35	398,76	525,50
Girasole	2,94	17,74	75,55	141,60	406,79	825,92	622,80	3.441,33	5.534,67
Soia	27,21	165,91	1.021,48	2.937,79	5.717,07	9.133,62	5.659,17	9.905,96	34.568,21
Altre piante da semi oleosi	0,98	0,25	2,85	12,86	27,98	80,75	26,02	51,95	203,64
Piante aromatiche, medicinali e da condimento	1,86	3,91	17,69	17,55	22,27	27,22	16,36	22,15	129,01
Altre piante industriali	0,10	2,03	10,26	8,17	58,78	81,73	17,63	87,35	266,05
Ortive	280,98	552,17	1.882,80	2.884,49	5.089,97	11.263,52	8.418,35	6.007,87	36.380,15
In piena aria	247,39	508,72	1.749,60	2.708,01	4.845,25	11.005,95	8.309,40	5.833,97	35.208,29
In coltivazioni di pieno campo	183,82	413,86	1.445,76	2.319,35	4.303,89	10.423,70	7.888,03	5.570,45	32.548,86
Pomodoro da mensa	12,50	12,89	43,30	55,67	81,06	136,17	89,13	33,70	464,42
Pomodoro da industria	2,86	16,83	151,30	555,16	1.907,41	7.213,56	6.287,06	3.615,37	19.749,55
Altre ortive	168,46	384,14	1.251,16	1.708,52	2.315,42	3.073,97	1.511,84	1.921,38	12.334,89
In orti stabili o industriali	63,57	94,86	303,84	388,66	541,36	582,25	421,37	263,52	2.659,43
Pomodoro da mensa	3,19	3,82	17,88	16,37	14,12	13,15	7,59	-	76,12
Altre ortive	60,38	91,04	285,96	372,29	527,24	569,10	413,78	263,52	2.583,31
Protette	33,59	43,45	133,20	176,48	244,72	257,57	108,95	173,90	1.171,86
In serra	27,52	27,29	68,46	79,98	99,22	113,05	44,23	77,83	537,58
Pomodoro da mensa	2,73	6,10	10,13	4,61	9,00	2,60	0,22	-	35,39
Altre ortive	24,79	21,19	58,33	75,37	90,22	110,45	44,01	77,83	502,19
In tunnel, campane, ecc.	6,07	16,16	64,74	96,50	145,50	144,52	64,72	96,07	634,28
Fiori e piante ornamentali	36,80	41,27	90,55	72,85	58,81	105,61	0,19	9,00	415,08
In piena aria	15,53	23,28	58,84	46,94	37,85	88,76	-	9,00	280,20
Protetti	21,27	17,99	31,71	25,91	20,96	16,85	-	-	134,69
In serra	17,00	12,36	23,26	17,30	13,56	12,83	0,19	-	96,50
In tunnel, campane, ecc.	4,27	5,63	8,45	8,61	7,40	4,02	-	-	38,38
Piantine	10,07	18,18	44,78	42,08	43,59	43,98	3,61	239,52	445,81
Orticole	3,90	10,94	21,20	27,24	27,25	19,28	3,46	209,90	323,17
Floricole ed ornamentali	4,96	3,55	15,02	3,16	4,98	0,27	0,15	-	32,09
Altre piantine	1,21	3,69	8,56	11,68	11,36	24,43	-	29,62	90,55
Foraggiere avvicendate	796,83	1.797,40	5.895,83	9.739,82	18.512,06	33.588,17	21.465,89	32.430,25	124.226,25
Prati avvicendati	779,15	1.769,37	5.786,19	9.416,01	17.371,79	30.455,96	18.732,40	29.219,50	113.530,37
Erba medica	744,40	1.712,07	5.693,74	9.266,10	17.234,18	29.861,77	18.351,46	28.616,54	111.480,26
Altri prati avvicendati	34,75	57,30	92,45	149,91	137,61	594,19	380,94	602,96	2.050,11
Erbai	17,68	28,03	109,64	323,81	1.140,27	3.132,21	2.733,49	3.210,75	10.695,88
Granoturco in erba	0,35	3,07	18,24	38,21	171,61	426,70	239,25	415,67	1.313,10
Granoturco a maturazione cerosa	1,61	10,07	68,93	256,15	867,09	2.390,97	2.300,56	2.241,85	8.137,23
Altri erbai monofiti di cereali	0,86	-	3,09	3,78	31,12	65,09	30,41	19,47	153,82
Altri erbai	14,86	14,89	19,38	25,67	70,45	249,45	163,27	533,76	1.091,73
Sementi	31,71	118,03	521,86	739,76	1.010,87	1.250,84	787,41	938,00	5.398,48
Terreni a riposo	84,47	410,60	784,19	723,16	1.691,07	5.208,21	4.359,62	9.650,68	22.912,00

**Tavola 3.5 - Aziende con coltivazioni legnose agrarie e relativa superficie investita per le principali coltivazioni praticate e per classe di superficie agricola utilizzata (SAU) (superficie in ettari)**

	CLASSI DI SUPERFICIE AGRICOLA UTILIZZATA								
COLTIVAZIONI	Meno di 1	1 -- 2	2 -- 5	5 -- 10	10 -- 20	20 -- 50	50 -- 100	100 ed oltre	Totale
AZIENDE									
COLTIVAZIONI LEGNOSE AGRARIE	8.550	8.231	15.422	12.193	8.435	4.709	1.095	420	59.055
Vite	6.347	5.873	11.155	9.178	6.481	3.575	783	245	43.637
Olivo per la produzioe di olive	896	815	1.292	788	490	269	69	33	4.652
Da tavola	48	35	34	33	15	6	3	-	174
Per olio	851	781	1.258	758	475	264	66	33	4.486
Agrumi	-	-	-	-	-	-	-	-	-
Arancio	-	-	-	-	-	-	-	-	-
Mandarino	-	-	-	-	-	-	-	-	-
Clementina e suoi ibridi	-	-	-	-	-	-	-	-	-
Limone	-	-	-	-	-	-	-	-	-
Altri agrumi	-	-	-	-	-	-	-	-	-
Fruttiferi	3.254	3.843	8.069	6.827	4.576	2.343	556	272	29.740
Frutta fresca di origine temperata	2.902	3.345	7.196	6.202	4.147	2.063	466	226	26.547
Melo	524	616	1.710	1.880	1.277	667	123	57	6.854
Pero	570	761	2.454	2.982	2.319	1.282	315	160	10.843
Pesco	955	1.464	3.607	3.333	2.077	890	152	98	12.576
Nettarina (pesca noce)	396	861	2.601	2.610	1.704	693	121	54	9.040
Albicocco	851	971	2.004	1.514	943	409	101	43	6.836
Altra frutta	1.630	1.668	3.332	2.465	1.477	685	160	79	11.496
Frutta fresca di origine sub-tropicale	247	276	653	713	561	279	55	32	2.816
Actinidia (kiwi)	156	187	514	605	482	249	49	27	2.269
Altra frutta	100	111	190	164	130	60	13	9	777
Frutta a guscio	348	545	1.016	782	546	364	105	58	3.764
Mandorlo	21	16	23	18	7	5	1	-	91
Nocciolo	47	43	39	39	18	12	1	1	200
Castagno	146	359	730	614	433	315	99	54	2.750
Altra frutta	159	171	281	165	111	39	9	4	939
Vivai	81	78	176	145	137	95	25	26	763
Fruttiferi	12	20	30	44	42	40	14	17	219
Piante ornamentali	53	51	100	50	48	31	5	5	343
Altri	29	18	69	64	66	34	10	8	298
SUPERFICIE INVESTITA									
COLTIVAZIONI LEGNOSE AGRARIE	3.098,45	6.509,42	23.854,33	34.309,76	35.535,64	28.149,37	9.744,01	9.593,13	150.794,11
Vite	1.851,90	3.204,87	10.013,64	13.133,10	13.708,17	11.365,53	3.749,43	2.928,73	59.955,37
Olivo per la produzioe di olive	168,07	299,20	686,43	530,82	440,66	274,15	73,00	51,90	2.524,23
Da tavola	5,16	12,10	11,48	15,36	10,38	3,39	8,49	-	66,36
Per olio	162,91	287,10	674,95	515,46	430,28	270,76	64,51	51,90	2.457,87
Agrumi	-	-	-	-	-	-	-	-	-
Arancio	-	-	-	-	-	-	-	-	-
Mandarino	-	-	-	-	-	-	-	-	-
Clementina e suoi ibridi	-	-	-	-	-	-	-	-	-
Limone	-	-	-	-	-	-	-	-	-
Altri agrumi	-	-	-	-	-	-	-	-	-
Fruttiferi	1.050,24	2.935,54	12.878,67	20.372,96	21.025,31	15.981,87	5.641,80	5.900,86	85.787,25
Frutta fresca di origine temperata	907,83	2.501,35	11.593,01	18.542,24	19.103,61	14.080,83	4.881,54	5.102,41	76.712,82
Melo	47,39	145,84	805,40	1.411,61	1.556,71	1.100,52	398,21	449,66	5.915,34
Pero	125,49	412,78	2.861,91	6.053,59	7.165,87	6.596,89	2.324,04	2.447,96	27.988,53
Pesco	204,33	646,10	2.819,45	3.857,16	3.389,69	1.969,19	587,34	924,86	14.398,12
Nettarina (pesca noce)	98,65	400,46	2.293,94	4.118,61	4.302,86	2.587,45	704,89	605,16	15.112,02
Albicocco	138,75	293,45	943,47	1.152,94	1.124,35	805,54	406,01	274,27	5.138,78
Altra frutta	293,22	602,72	1.868,84	1.948,33	1.564,13	1.021,24	461,05	400,50	8.160,03
Frutta fresca di origine sub-tropicale	63,77	119,25	470,36	853,33	1.027,47	872,26	290,89	193,30	3.890,63
Actinidia (kiwi)	43,94	87,70	397,80	748,83	912,05	811,20	271,20	137,54	3.410,26
Altra frutta	19,83	31,55	72,56	104,50	115,42	61,06	19,69	55,76	480,37
Frutta a guscio	78,64	314,94	815,30	977,39	894,23	1.028,78	469,37	605,15	5.183,80
Mandorlo	0,97	1,71	3,87	2,13	1,32	3,43	0,25	-	13,68
Nocciolo	6,11	13,30	24,83	23,49	11,44	81,71	1,14	0,30	162,32
Castagno	48,75	232,18	626,93	799,98	779,42	895,48	443,41	537,94	4.364,09
Altra frutta	22,81	67,75	159,67	151,79	102,05	48,16	24,57	66,91	643,71
Vivai	22,71	61,10	248,59	249,31	333,96	486,33	268,44	479,94	2.150,38
Fruttiferi	3,15	8,42	19,85	52,36	62,06	232,96	139,95	241,50	760,25
Piante ornamentali	14,11	43,57	168,79	119,02	173,74	176,90	95,97	129,19	921,29
Altri	5,45	9,11	59,95	77,93	98,16	76,47	32,52	109,25	468,84

**Tavola 3.6 - Aziende con superficie irrigabile per classe di superficie irrigabile, classe di superficie totale, classe di superficie agricola utilizzata (SAU) e zona altimetrica (superficie in ettari)**

CLASSI DI SUPERFICIE TOTALE		CLASSI DI SUPERFICIE IRRIGABILE								Totale
CLASSI DI SAU ZONE ALTIMETRICHE	Meno di 1	1 -- 2	2 -- 5	5 -- 10	10 -- 20	20 -- 50	50--100	100 ed oltre		
AZIENDE										
CLASSI DI SUPERFICIE TOTALE										
Meno di 1 ettaro	3.385	-	-	-	-	-	-	-	3.385	
1 -- 2	1.939	3.132	-	-	-	-	-	-	5.071	
2 -- 3	665	1.306	2.277	-	-	-	-	-	4.248	
3 -- 5	673	578	5.371	-	-	-	-	-	6.622	
5 -- 10	599	468	2.412	6.656	-	-	-	-	10.135	
10 -- 20	372	214	760	2.111	5.676	-	-	-	9.133	
20 -- 30	93	71	193	264	1.150	1.972	-	-	3.743	
30 -- 50	78	44	120	160	264	2.332	-	-	2.998	
50 -- 100	34	18	47	59	119	549	1.114	-	1.940	
100 ed oltre	9	6	14	18	26	67	161	506	807	
TOTALE	7.847	5.837	11.194	9.268	7.235	4.920	1.275	506	48.082	
CLASSI DI SAU										
Senza superficie	5	1	5	3	-	-	-	1	15	
Meno di 1 ettaro	4.729	27	20	4	-	-	-	-	4.780	
1 -- 2	1.041	4.230	20	5	-	-	-	-	5.296	
2 -- 3	613	439	3.378	4	1	3	-	-	4.438	
3 -- 5	612	482	5.592	12	4	1	-	-	6.703	
5 -- 10	476	381	1.292	7.803	15	4	1	1	9.973	
10 -- 20	251	183	620	1.057	6.403	10	-	2	8.526	
20 -- 30	57	59	148	221	515	2.399	1	-	3.400	
30 -- 50	38	21	83	107	196	2.202	4	-	2.651	
50 -- 100	22	12	26	42	88	252	1.191	4	1.637	
100 ed oltre	3	2	10	10	13	49	78	498	663	
TOTALE	7.847	5.837	11.194	9.268	7.235	4.920	1.275	506	48.082	
ZONE ALTIMETRICHE										
Montagna	367	22	20	14	16	4	2	-	445	
Collina	1.536	938	1.448	943	757	531	125	59	6.337	
Pianura	5.944	4.877	9.726	8.311	6.462	4.385	1.148	447	41.300	
TOTALE	7.847	5.837	11.194	9.268	7.235	4.920	1.275	506	48.082	
SUPERFICIE IRRIGABILE										
CLASSI DI SUPERFICIE TOTALE										
Meno di 1 ettaro	1.379,67	-	-	-	-	-	-	-	1.379,67	
1 -- 2	1.021,04	4.169,96	-	-	-	-	-	-	5.191,00	
2 -- 3	226,26	2.113,45	5.259,02	-	-	-	-	-	7.598,73	
3 -- 5	236,05	808,96	18.192,44	-	-	-	-	-	19.237,45	
5 -- 10	166,59	634,58	9.203,60	44.745,97	-	-	-	-	54.750,74	
10 -- 20	100,80	299,43	2.511,38	17.049,74	76.248,99	-	-	-	96.210,34	
20 -- 30	23,22	92,66	615,92	1.899,38	18.864,41	46.402,49	-	-	67.898,08	
30 -- 50	17,01	57,27	402,04	1.131,76	3.771,49	78.913,59	-	-	84.293,16	
50 -- 100	7,17	24,74	147,26	422,76	1.702,33	21.466,62	72.530,61	-	96.301,49	
100 ed oltre	1,93	8,35	46,40	119,07	340,49	1.982,07	12.806,35	115.707,87	131.012,53	
TOTALE	3.179,74	8.209,40	36.378,06	65.368,68	100.927,71	148.764,77	85.336,96	115.707,87	563.873,19	
CLASSI DI SAU										
Senza superficie	2,81	1,50	14,69	19,68	-	-	-	148,32	187,00	
Meno di 1 ettaro	2.189,62	38,72	60,96	27,44	-	-	-	-	2.316,74	
1 -- 2	352,19	5.992,32	55,88	33,58	-	-	-	-	6.433,97	
2 -- 3	195,80	618,25	8.199,15	22,46	13,20	112,27	-	-	9.161,13	
3 -- 5	193,99	667,60	20.772,24	73,97	47,56	29,00	-	-	21.784,36	
5 -- 10	141,03	513,55	4.361,26	54.808,62	178,61	115,16	75,50	131,51	60.325,24	
10 -- 20	72,29	252,22	2.042,32	7.670,24	88.928,19	253,94	-	395,03	99.614,23	
20 -- 30	16,23	78,30	483,55	1.575,63	7.572,67	58.141,72	62,00	-	67.930,10	
30 -- 50	10,13	28,05	272,34	773,96	2.783,29	80.040,56	261,21	-	84.169,54	
50 -- 100	4,66	16,49	83,15	297,59	1.232,56	8.599,10	79.270,94	588,83	90.093,32	
100 ed oltre	0,99	2,40	32,52	65,51	171,63	1.473,02	5.667,31	114.444,18	121.857,56	
TOTALE	3.179,74	8.209,40	36.378,06	65.368,68	100.927,71	148.764,77	85.336,96	115.707,87	563.873,19	
ZONE ALTIMETRICHE										
Montagna	31,42	28,88	62,79	90,76	209,96	93,43	102,36	-	619,60	
Collina	595,88	1.286,24	4.581,61	6.459,09	10.357,01	16.380,09	8.266,28	9.001,92	56.928,12	
Pianura	2.552,44	6.894,28	31.733,66	58.818,83	90.360,74	132.291,25	76.968,32	106.705,95	506.325,47	
TOTALE	3.179,74	8.209,40	36.378,06	65.368,68	100.927,71	148.764,77	85.336,96	115.707,87	563.873,19	

**Tavola 3.7 - Aziende con allevamenti e relativo numero di capi per specie di bestiame, classe di superficie totale e classe di superficie agricola utilizzata (SAU)**

CLASSI DI SUPERFICIE TOTALE CLASSI DI SAU	SPECIE DI BESTIAME								
	Bovini	Bufalini	Ovini	Caprini	Equini	Suini	Allevamenti avicoli	Conigli	Struzzi
AZIENDE									
CLASSI DI SUPERFICIE TOTALE (in ettari)									
Senza superficie	10	1	10	2	3	138	32	5	6
Meno di 1 ettaro	52	-	85	95	126	89	3.090	1.419	11
1 -- 2	187	-	127	147	225	256	4.583	2.049	21
2 -- 3	219	-	96	108	187	224	3.558	1.573	10
3 -- 5	641	1	206	194	391	445	5.660	2.525	28
5 -- 10	1.999	1	324	341	657	861	8.977	3.939	31
10 -- 20	3.321	2	421	311	776	1.094	7.860	3.419	37
20 -- 30	1.870	7	205	132	390	492	3.018	1.270	17
30 -- 50	1.907	3	183	137	366	428	2.258	982	9
50 -- 100	1.314	3	142	75	245	329	1.244	527	6
100 ed oltre	440	1	77	32	119	156	314	123	2
<b>TOTALE</b>	<b>11.960</b>	<b>19</b>	<b>1.876</b>	<b>1.574</b>	<b>3.485</b>	<b>4.512</b>	<b>40.594</b>	<b>17.831</b>	<b>178</b>
CLASSI DI SAU (in ettari)									
Senza superficie	13	1	13	5	10	149	89	17	7
Meno di 1 ettaro	111	-	145	160	233	174	4.853	2.241	20
1 -- 2	242	-	157	186	279	293	5.193	2.319	23
2 -- 3	381	1	125	137	265	261	4.087	1.915	15
3 -- 5	961	-	261	229	470	515	6.336	2.872	24
5 -- 10	2.491	2	367	339	748	991	8.797	3.901	35
10 -- 20	3.330	4	407	268	726	1.021	6.438	2.688	30
20 -- 30	1.623	6	140	93	280	435	2.201	840	11
30 -- 50	1.568	2	141	100	260	341	1.613	660	6
50 -- 100	943	2	84	41	155	230	816	325	6
100 ed oltre	297	1	36	16	59	102	171	53	1
<b>TOTALE</b>	<b>11.960</b>	<b>19</b>	<b>1.876</b>	<b>1.574</b>	<b>3.485</b>	<b>4.512</b>	<b>40.594</b>	<b>17.831</b>	<b>178</b>
CAPI									
CLASSI DI SUPERFICIE TOTALE (in ettari)									
Senza superficie	3.628	395	2.008	19	24	146.468	2.396.497	2.829	289
Meno di 1 ettaro	808	-	1.462	417	284	11.930	277.625	32.693	187
1 -- 2	1.189	-	1.680	690	616	25.037	802.583	44.928	1.038
2 -- 3	4.093	-	1.417	490	603	24.739	979.045	46.497	232
3 -- 5	6.322	1	3.086	981	1.420	48.573	1.450.910	79.772	1.516
5 -- 10	35.937	3	6.674	1.961	2.384	73.174	3.169.500	217.971	1.297
10 -- 20	90.451	4	13.009	2.143	3.311	190.730	3.977.361	168.650	767
20 -- 30	80.757	664	10.497	921	1.856	127.308	2.210.955	71.788	446
30 -- 50	128.762	82	10.948	1.354	2.255	183.682	4.231.844	72.989	429
50 -- 100	154.821	19	14.162	631	1.405	257.484	2.082.968	190.968	34
100 ed oltre	114.980	11	14.533	869	1.522	463.816	7.496.897	13.595	34
<b>TOTALE</b>	<b>621.748</b>	<b>1.179</b>	<b>79.476</b>	<b>10.476</b>	<b>15.680</b>	<b>1.552.941</b>	<b>29.076.185</b>	<b>942.680</b>	<b>6.269</b>
CLASSI DI SAU (in ettari)									
Senza superficie	3.683	395	2.034	29	80	162.540	3.076.574	18.266	429
Meno di 1 ettaro	1.575	-	1.806	727	596	23.251	788.203	34.333	649
1 -- 2	3.654	-	2.968	878	771	37.428	1.454.470	64.100	773
2 -- 3	5.813	1	1.302	641	925	43.579	1.078.500	54.517	292
3 -- 5	10.579	-	4.647	1.271	1.603	36.935	2.085.230	64.188	1.252
5 -- 10	42.944	4	8.679	2.111	2.823	101.077	4.224.823	261.659	1.599
10 -- 20	101.721	354	16.345	2.231	3.352	177.614	4.150.465	181.409	630
20 -- 30	85.909	391	8.828	724	1.404	121.307	1.489.828	53.842	217
30 -- 50	130.558	7	10.707	843	2.039	182.532	2.526.964	10.393	370
50 -- 100	134.923	16	13.506	407	1.212	251.582	2.661.316	187.849	44
100 ed oltre	100.389	11	8.654	614	875	415.096	5.539.812	12.124	14
<b>TOTALE</b>	<b>621.748</b>	<b>1.179</b>	<b>79.476</b>	<b>10.476</b>	<b>15.680</b>	<b>1.552.941</b>	<b>29.076.185</b>	<b>942.680</b>	<b>6.269</b>

**Tavola 3.8 - Aziende con bovini e relativo numero di capi per classe di capi, classe di superficie totale e classe di superficie agricola utilizzata (SAU)**

		CLASSI DI CAPI									
CLASSI DI SUPERFICIE TOTALE											
CLASSI DI SAU	1 -- 2	3 -- 5	6 -- 9	10 -- 19	20 -- 49	50 -- 99	100 -- 499	500 -- 999	1000 -- 1999	2000 ed oltre	Totale
AZIENDE											
CLASSI DI SUPERFICIE TOTALE (in ettari)											
Senza superficie	-	1	-	1	1	2	4	-	-	1	10
Meno di 1 ettaro	27	14	4	5	-	-	1	1	-	-	52
1 -- 2	72	51	34	18	10	2	-	-	-	-	187
2 -- 3	69	66	34	35	11	1	1	1	1	-	219
3 -- 5	144	169	133	137	45	9	4	-	-	-	641
5 -- 10	319	372	346	434	433	72	16	6	1	-	1.999
10 -- 20	285	406	395	626	1.093	441	73	1	-	1	3.321
20 -- 30	99	111	154	289	581	456	179	1	-	-	1.870
30 -- 50	64	76	99	179	487	565	431	5	-	1	1.907
50 -- 100	18	35	28	65	215	332	607	10	4	-	1.314
100 ed oltre	5	8	3	15	45	76	240	35	8	5	440
TOTALE	1.102	1.309	1.230	1.804	2.921	1.956	1.556	60	14	8	11.960
CLASSI DI SAU (in ettari)											
Senza superficie	1	1	-	1	3	2	4	-	-	1	13
Meno di 1 ettaro	56	28	9	11	3	1	2	1	-	-	111
1 -- 2	88	69	48	23	9	2	1	1	1	-	242
2 -- 3	122	124	63	50	11	5	3	2	1	-	381
3 -- 5	207	257	202	198	82	10	3	2	-	-	961
5 -- 10	335	432	434	587	583	100	17	2	-	1	2.491
10 -- 20	197	281	350	633	1.245	526	96	2	-	-	3.330
20 -- 30	52	62	76	181	536	503	211	2	-	-	1.623
30 -- 50	29	39	37	84	326	565	482	5	-	1	1.568
50 -- 100	13	14	9	32	103	209	548	11	4	-	943
100 ed oltre	2	2	2	4	20	33	189	32	8	5	297
TOTALE	1.102	1.309	1.230	1.804	2.921	1.956	1.556	60	14	8	11.960
CAPI											
CLASSI DI SUPERFICIE TOTALE (in ettari)											
Senza superficie	-	4	-	10	20	145	1.249	-	-	2.200	3.628
Meno di 1 ettaro	42	55	27	68	-	-	110	506	-	-	808
1 -- 2	117	193	243	235	285	116	-	-	-	-	1.189
2 -- 3	111	251	245	456	264	52	458	506	1.750	-	4.093
3 -- 5	233	656	975	1.791	1.239	593	835	-	-	-	6.322
5 -- 10	514	1.457	2.526	5.870	12.655	4.580	3.375	3.680	1.280	-	35.937
10 -- 20	480	1.586	2.899	8.822	34.646	28.946	10.538	534	-	2.000	90.451
20 -- 30	165	454	1.135	4.020	19.039	30.766	24.578	600	-	-	80.757
30 -- 50	109	306	725	2.553	16.457	39.420	64.352	2.840	-	2.000	128.762
50 -- 100	25	142	207	915	7.196	24.143	110.083	6.691	5.419	-	154.821
100 ed oltre	9	29	22	218	1.591	5.530	56.686	24.304	11.143	15.448	114.980
TOTALE	1.805	5.133	9.004	24.958	93.392	134.291	272.264	39.661	19.592	21.648	621.748
CLASSI DI SAU (in ettari)											
Senza superficie	2	4	-	10	73	145	1.249	-	-	2.200	3.683
Meno di 1 ettaro	84	105	66	151	97	56	510	506	-	-	1.575
1 -- 2	142	265	338	285	230	136	458	520	1.280	-	3.654
2 -- 3	196	479	457	662	273	269	671	1.056	1.750	-	5.813
3 -- 5	336	1.002	1.478	2.610	2.235	685	833	1.400	-	-	10.579
5 -- 10	563	1.693	3.180	8.031	17.141	6.361	2.765	1.210	-	2.000	42.944
10 -- 20	327	1.118	2.556	8.984	39.484	34.553	13.565	1.134	-	-	101.721
20 -- 30	87	246	573	2.515	18.395	33.884	28.919	1.290	-	-	85.909
30 -- 50	45	159	273	1.204	11.204	40.182	72.645	2.846	-	2.000	130.558
50 -- 100	20	56	68	443	3.544	15.572	102.555	7.246	5.419	-	134.923
100 ed oltre	3	6	15	63	716	2.448	48.094	22.453	11.143	15.448	100.389
TOTALE	1.805	5.133	9.004	24.958	93.392	134.291	272.264	39.661	19.592	21.648	621.748

**Tavola 3.9 - Aziende con vacche da latte e relativo numero di capi per classe di capi, classe di superficie totale e classe di superficie agricola utilizzata (SAU)**

CLASSI DI SUPERFICIE TOTALE		CLASSI DI CAPI									Totale
CLASSI DI SAU	1 -- 2	3 -- 5	6 -- 9	10 -- 19	20 -- 49	50 -- 99	100 -- 499	500 -- 999	1000 -- 1999	2000 ed oltre	
AZIENDE											
CLASSI DI SUPERFICIE TOTALE (in ettari)											
Senza superficie	-	1	-	-	2	-	2	-	-	-	5
Meno di 1 ettaro	7	2	1	2	-	1	-	-	-	-	13
1 -- 2	21	14	11	6	2	1	-	-	-	-	55
2 -- 3	26	14	16	11	4	-	-	-	-	-	71
3 -- 5	78	54	72	60	19	1	-	-	-	-	284
5 -- 10	171	130	187	381	210	7	5	-	-	-	1.091
10 -- 20	207	151	223	576	895	104	7	-	-	-	2.163
20 -- 30	60	48	102	242	645	210	19	-	-	-	1.326
30 -- 50	42	33	44	149	644	394	96	-	-	-	1.402
50 -- 100	24	4	10	35	271	394	214	2	-	-	954
100 ed oltre	5	1	1	9	29	75	146	5	2	-	273
TOTALE	641	452	667	1.471	2.721	1.187	489	7	2	-	7.637
CLASSI DI SAU (in ettari)											
Senza superficie	-	1	-	-	3	-	2	-	-	-	6
Meno di 1 ettaro	14	4	3	2	1	2	-	-	-	-	26
1 -- 2	36	16	16	9	3	-	-	-	-	-	80
2 -- 3	58	42	30	16	6	-	2	-	-	-	154
3 -- 5	114	105	100	105	30	1	2	-	-	-	457
5 -- 10	205	158	266	485	298	16	1	-	-	-	1.429
10 -- 20	144	95	193	624	1.032	132	11	-	-	-	2.231
20 -- 30	39	20	36	157	669	240	24	-	-	-	1.185
30 -- 50	19	9	19	57	528	439	105	-	-	-	1.176
50 -- 100	9	2	3	14	136	317	212	2	-	-	695
100 ed oltre	3	-	1	2	15	40	130	5	2	-	198
TOTALE	641	452	667	1.471	2.721	1.187	489	7	2	-	7.637
CAPI											
CLASSI DI SUPERFICIE TOTALE (in ettari)											
Senza superficie	-	4	-	-	65	-	415	-	-	-	484
Meno di 1 ettaro	9	8	6	21	-	57	-	-	-	-	101
1 -- 2	25	56	81	80	40	56	-	-	-	-	338
2 -- 3	36	58	120	139	86	-	-	-	-	-	439
3 -- 5	102	216	520	772	501	60	-	-	-	-	2.171
5 -- 10	238	529	1.375	5.224	5.734	469	1.377	-	-	-	14.946
10 -- 20	293	603	1.681	8.276	25.976	6.425	832	-	-	-	44.086
20 -- 30	86	210	767	3.412	20.040	13.000	2.564	-	-	-	40.079
30 -- 50	61	124	326	2.111	21.734	25.769	12.063	-	-	-	62.188
50 -- 100	31	14	80	514	9.346	27.123	31.045	1.274	-	-	69.427
100 ed oltre	9	3	7	126	1.045	5.304	28.115	3.153	2.585	-	40.347
TOTALE	890	1.825	4.963	20.675	84.567	78.263	76.411	4.427	2.585	-	274.606
CLASSI DI SAU (in ettari)											
Senza superficie	-	4	-	-	85	-	415	-	-	-	504
Meno di 1 ettaro	17	15	23	21	20	113	-	-	-	-	209
1 -- 2	44	65	114	111	60	-	-	-	-	-	394
2 -- 3	80	166	221	200	154	-	470	-	-	-	1.291
3 -- 5	156	421	724	1.384	785	60	792	-	-	-	4.322
5 -- 10	290	655	1.970	6.692	8.183	984	115	-	-	-	18.889
10 -- 20	202	384	1.464	8.967	30.022	8.141	1.309	-	-	-	50.489
20 -- 30	58	77	274	2.240	21.309	14.978	3.601	-	-	-	42.537
30 -- 50	27	32	141	831	18.421	28.746	13.040	-	-	-	61.238
50 -- 100	10	6	25	202	4.998	22.320	31.083	1.274	-	-	59.918
100 ed oltre	6	-	7	27	530	2.921	25.586	3.153	2.585	-	34.815
TOTALE	890	1.825	4.963	20.675	84.567	78.263	76.411	4.427	2.585	-	274.606

**Tavola 3.10 - Aziende con suini e relativo numero di capi per classe di capi, classe di superficie totale e classe di superficie agricola utilizzata (SAU)**

CLASSI DI SUPERFICIE TOTALE CLASSI DI SAU	CLASSI DI CAPI									Totale
	1 -- 2	3 -- 5	6 -- 9	10 -- 19	20 -- 49	50 -- 99	100 -- 499	500 -- 999	1000 ed oltre	
AZIENDE										
CLASSI DI SUPERFICIE TOTALE (in ettari)										
Senza superficie	-	-	-	1	1	1	34	54	47	138
Meno di 1 ettaro	37	12	5	5	3	4	15	6	2	89
1 -- 2	141	40	12	5	9	8	20	15	6	256
2 -- 3	139	32	5	3	6	4	18	11	6	224
3 -- 5	247	87	17	14	7	16	34	7	16	445
5 -- 10	456	183	47	37	22	17	57	22	20	861
10 -- 20	538	261	56	52	22	17	57	45	46	1.094
20 -- 30	219	103	31	26	13	8	24	22	46	492
30 -- 50	156	88	34	41	11	6	22	15	55	428
50 -- 100	90	77	27	18	13	6	21	12	65	329
100 ed oltre	16	32	7	8	8	3	5	7	70	156
TOTALE	2.039	915	241	210	115	90	307	216	379	4.512
CLASSI DI SAU (in ettari)										
Senza superficie	-	1	-	1	1	1	36	59	50	149
Meno di 1 ettaro	84	24	8	6	5	8	22	11	6	174
1 -- 2	177	42	15	4	10	6	21	13	5	293
2 -- 3	150	55	6	6	5	4	14	7	14	261
3 -- 5	287	98	24	18	9	18	40	9	12	515
5 -- 10	543	208	50	46	24	18	57	23	22	991
10 -- 20	457	250	60	58	26	15	53	47	55	1.021
20 -- 30	166	100	28	30	11	8	26	22	44	435
30 -- 50	113	73	32	24	8	5	21	12	53	341
50 -- 100	52	49	17	12	12	6	14	10	58	230
100 ed oltre	10	15	1	5	4	1	3	3	60	102
TOTALE	2.039	915	241	210	115	90	307	216	379	4.512
CAPI										
CLASSI DI SUPERFICIE TOTALE (in ettari)										
Senza superficie	-	-	-	10	20	60	10.226	35.878	100.274	146.468
Meno di 1 ettaro	59	43	33	61	111	262	4.574	4.202	2.585	11.930
1 -- 2	212	138	80	57	368	488	5.333	10.060	8.301	25.037
2 -- 3	206	116	35	48	195	267	5.487	7.465	10.920	24.739
3 -- 5	392	315	130	183	250	1.074	8.919	5.202	32.108	48.573
5 -- 10	696	669	339	464	638	1.187	14.720	14.932	39.529	73.174
10 -- 20	869	962	393	636	636	1.221	14.849	31.857	139.307	190.730
20 -- 30	367	362	229	336	380	547	6.930	15.829	102.328	127.308
30 -- 50	260	331	239	533	328	399	5.831	10.300	165.461	183.682
50 -- 100	161	288	197	235	359	436	6.276	8.696	240.836	257.484
100 ed oltre	27	120	51	93	269	178	1.141	4.963	456.974	463.816
TOTALE	3.249	3.344	1.726	2.656	3.554	6.119	84.286	149.384	1.298.623	1.552.941
CLASSI DI SAU (in ettari)										
Senza superficie	-	3	-	10	20	60	10.978	39.578	111.891	162.540
Meno di 1 ettaro	126	88	53	71	200	529	6.635	7.029	8.520	23.251
1 -- 2	266	141	101	47	368	357	5.549	9.048	21.551	37.428
2 -- 3	226	199	46	99	184	262	4.352	5.092	33.119	43.579
3 -- 5	454	355	176	218	280	1.286	10.066	6.104	17.996	36.935
5 -- 10	842	761	356	582	690	1.190	15.003	15.406	66.247	101.077
10 -- 20	756	921	430	728	739	1.060	14.119	33.367	125.494	177.614
20 -- 30	278	358	198	390	354	549	7.395	15.283	96.502	121.307
30 -- 50	189	279	237	303	222	343	5.765	8.871	166.323	182.532
50 -- 100	94	180	122	148	337	415	3.692	7.243	239.351	251.582
100 ed oltre	18	59	7	60	160	68	732	2.363	411.629	415.096
TOTALE	3.249	3.344	1.726	2.656	3.554	6.119	84.286	149.384	1.298.623	1.552.941

**Tavola 3.11 - Aziende con ovini e relativo numero di capi per classe di capi, classe di superficie totale e classe di superficie agricola utilizzata (SAU)**

CLASSI DI SUPERFICIE TOTALE CLASSI DI SAU	CLASSI DI CAPI										Totale
	1 -- 2	3 -- 9	10 -- 19	20 -- 49	50 -- 99	100 -- 499	500 -- 999	1000 -- 2999	3000 -- 4999	5000 ed oltre	
AZIENDE											
CLASSI DI SUPERFICIE TOTALE (in ettari)											
Senza superficie	-	1	1	1	1	5	-	1	-	-	10
Meno di 1 ettaro	21	36	14	6	2	6	-	-	-	-	85
1 -- 2	27	65	22	9	1	3	-	-	-	-	127
2 -- 3	19	32	27	11	5	2	-	-	-	-	96
3 -- 5	24	93	38	41	5	5	-	-	-	-	206
5 -- 10	39	134	60	65	13	12	1	-	-	-	324
10 -- 20	53	142	95	74	20	36	1	-	-	-	421
20 -- 30	17	36	48	44	32	26	2	-	-	-	205
30 -- 50	9	36	46	36	22	32	2	-	-	-	183
50 -- 100	6	24	28	32	15	30	7	-	-	-	142
100 ed oltre	2	9	7	16	10	22	9	2	-	-	77
TOTALE	217	608	386	335	126	179	22	3	-	-	1.876
CLASSE DI SAU (in ettari)											
Senza superficie	-	3	2	1	1	5	-	1	-	-	13
Meno di 1 ettaro	38	69	21	9	2	6	-	-	-	-	145
1 -- 2	27	73	33	14	5	4	1	-	-	-	157
2 -- 3	20	51	38	12	3	1	-	-	-	-	125
3 -- 5	24	109	54	59	7	8	-	-	-	-	261
5 -- 10	43	123	69	88	22	22	-	-	-	-	367
10 -- 20	45	108	94	78	36	43	3	-	-	-	407
20 -- 30	11	33	29	24	19	22	2	-	-	-	140
30 -- 50	7	26	30	27	14	35	2	-	-	-	141
50 -- 100	1	9	14	14	13	24	9	-	-	-	84
100 ed oltre	1	4	2	9	4	9	5	2	-	-	36
TOTALE	217	608	386	335	126	179	22	3	-	-	1.876
CAPI											
CLASSI DI SUPERFICIE TOTALE (in ettari)											
Senza superficie	-	3	11	30	71	843	-	1.050	-	-	2.008
Meno di 1 ettaro	34	193	172	174	110	779	-	-	-	-	1.462
1 -- 2	45	330	290	255	60	700	-	-	-	-	1.680
2 -- 3	33	142	317	278	317	330	-	-	-	-	1.417
3 -- 5	43	472	505	1.118	293	655	-	-	-	-	3.086
5 -- 10	67	660	753	1.818	808	2.068	500	-	-	-	6.674
10 -- 20	88	731	1.186	2.096	1.363	7.045	500	-	-	-	13.009
20 -- 30	28	181	618	1.249	2.049	4.872	1.500	-	-	-	10.497
30 -- 50	16	183	603	1.084	1.394	6.248	1.420	-	-	-	10.948
50 -- 100	9	112	348	983	904	6.944	4.862	-	-	-	14.162
100 ed oltre	4	43	95	483	652	5.036	5.820	2.400	-	-	14.533
TOTALE	367	3.050	4.898	9.568	8.021	35.520	14.602	3.450	-	-	79.476
CLASSE DI SAU (in ettari)											
Senza superficie	-	14	26	30	71	843	-	1.050	-	-	2.034
Meno di 1 ettaro	61	339	260	257	110	779	-	-	-	-	1.806
1 -- 2	47	369	420	365	337	930	500	-	-	-	2.968
2 -- 3	34	236	458	294	180	100	-	-	-	-	1.302
3 -- 5	42	546	687	1.626	408	1.338	-	-	-	-	4.647
5 -- 10	75	636	894	2.426	1.408	3.240	-	-	-	-	8.679
10 -- 20	72	557	1.167	2.320	2.324	8.085	1.820	-	-	-	16.345
20 -- 30	20	163	394	731	1.267	4.653	1.600	-	-	-	8.828
30 -- 50	12	133	387	803	835	7.387	1.150	-	-	-	10.707
50 -- 100	2	37	177	443	830	6.025	5.992	-	-	-	13.506
100 ed oltre	2	20	28	273	251	2.140	3.540	2.400	-	-	8.654
TOTALE	367	3.050	4.898	9.568	8.021	35.520	14.602	3.450	-	-	79.476



**Tavola 3.12 - Aziende con polli da carne e relativo numero di capi per classe di capi, classe di superficie totale e classe di superficie agricola utilizzata (SAU)**

CLASSI DI SUPERFICIE TOTALE CLASSI DI SAU	CLASSI DI CAPI									Totale
	Meno di 50	50 -- 100	100 -- 500	500 -- 1000	1000 -- 5000	5000 -- 10000	10000 -- 25000	25000 -- 50000	50000 ed oltre	

AZIENDE										
CLASSI DI SUPERFICIE TOTALE (in ettari)										
Senza superficie	9	1	-	-	-	-	-	2	5	17
Meno di 1 ettaro	1.033	18	4	-	4	2	2	1	-	1.064
1 -- 2	1.509	38	13	5	2	1	6	1	4	1.579
2 -- 3	1.198	36	3	3	2	1	4	4	3	1.254
3 -- 5	2.074	60	11	-	5	4	3	6	5	2.168
5 -- 10	3.503	101	19	1	5	4	16	6	8	3.663
10 -- 20	3.177	121	40	2	10	4	6	5	12	3.377
20 -- 30	1.206	61	22	1	4	3	5	4	7	1.313
30 -- 50	931	45	14	-	4	3	4	7	6	1.014
50 -- 100	519	32	9	-	2	3	4	6	10	585
100 ed oltre	127	11	4	-	1	-	1	1	13	158
<b>TOTALE</b>	<b>15.286</b>	<b>524</b>	<b>139</b>	<b>12</b>	<b>39</b>	<b>25</b>	<b>51</b>	<b>43</b>	<b>73</b>	<b>16.192</b>
CLASSI DI SAU (in ettari)										
Senza superficie	23	2	-	-	1	1	1	3	6	37
Meno di 1 ettaro	1.604	32	13	1	4	2	4	2	3	1.665
1 -- 2	1.778	47	10	6	4	1	10	1	4	1.861
2 -- 3	1.448	37	1	1	2	3	-	5	2	1.499
3 -- 5	2.346	65	12	-	4	2	4	5	10	2.448
5 -- 10	3.457	104	29	1	6	5	15	9	7	3.633
10 -- 20	2.673	116	45	2	10	5	6	7	13	2.877
20 -- 30	883	60	10	1	2	3	4	4	5	972
30 -- 50	670	35	12	-	5	1	4	2	3	732
50 -- 100	338	20	4	-	-	2	3	5	10	382
100 ed oltre	66	6	3	-	1	-	-	-	10	86
<b>TOTALE</b>	<b>15.286</b>	<b>524</b>	<b>139</b>	<b>12</b>	<b>39</b>	<b>25</b>	<b>51</b>	<b>43</b>	<b>73</b>	<b>16.192</b>
CAPI										
CLASSI DI SUPERFICIE TOTALE (in ettari)										
Senza superficie	83	50	-	-	-	-	-	58.000	1.898.000	1.956.133
Meno di 1 ettaro	11.428	980	450	-	11.000	10.000	24.000	27.000	-	84.858
1 -- 2	17.880	2.036	2.150	3.100	5.500	6.000	85.420	34.000	277.000	433.086
2 -- 3	14.539	1.980	500	2.200	5.200	9.000	47.000	130.000	199.000	409.419
3 -- 5	25.043	3.330	1.470	-	10.000	30.300	51.000	220.000	415.385	756.528
5 -- 10	43.898	5.440	3.501	500	14.175	29.800	250.500	215.900	905.226	1.468.940
10 -- 20	42.298	6.788	5.350	1.400	23.000	29.000	103.000	153.000	1.114.000	1.477.836
20 -- 30	16.487	3.450	2.910	500	8.637	22.506	80.500	160.000	690.000	984.990
30 -- 50	14.147	2.527	2.010	-	7.000	20.000	69.489	247.000	1.566.000	1.928.173
50 -- 100	7.586	1.757	1.440	-	2.000	20.500	61.038	223.000	811.000	1.128.321
100 ed oltre	1.978	720	450	-	4.000	-	23.000	45.000	4.744.634	4.819.782
<b>TOTALE</b>	<b>195.367</b>	<b>29.058</b>	<b>20.231</b>	<b>7.700</b>	<b>90.512</b>	<b>177.106</b>	<b>794.947</b>	<b>1.512.900</b>	<b>12.620.245</b>	<b>15.448.066</b>
CLASSI DI SAU (in ettari)										
Senza superficie	282	100	-	-	3.437	8.800	16.000	92.000	2.041.226	2.161.845
Meno di 1 ettaro	18.163	1.766	1.700	500	11.000	10.000	47.420	53.000	212.000	355.549
1 -- 2	20.514	2.565	1.800	4.000	10.700	6.000	139.500	40.000	275.000	500.079
2 -- 3	16.964	2.056	300	800	5.500	24.000	-	158.000	149.000	356.620
3 -- 5	28.273	3.519	1.630	-	7.300	15.300	67.000	188.000	957.385	1.268.407
5 -- 10	44.670	5.681	4.781	500	17.175	35.000	237.000	304.900	795.000	1.444.707
10 -- 20	37.147	6.527	6.160	1.400	21.400	34.506	109.000	277.000	1.147.000	1.640.140
20 -- 30	12.518	3.320	1.400	500	2.500	22.500	56.500	155.000	658.000	912.238
30 -- 50	10.766	2.027	1.560	-	7.500	5.500	73.527	62.000	1.143.000	1.305.880
50 -- 100	5.059	1.047	550	-	-	15.500	49.000	183.000	1.661.000	1.915.156
100 ed oltre	1.011	450	350	-	4.000	-	-	-	3.581.634	3.587.445
<b>TOTALE</b>	<b>195.367</b>	<b>29.058</b>	<b>20.231</b>	<b>7.700</b>	<b>90.512</b>	<b>177.106</b>	<b>794.947</b>	<b>1.512.900</b>	<b>12.620.245</b>	<b>15.448.066</b>

**Tavola 3.13 - Aziende con galline da uova e relativo numero di capi per classe di capi, classe di superficie totale e classe di superficie agricola utilizzata (SAU)**

CLASSI DI SUPERFICIE TOTALE		CLASSI DI CAPI									Totale
CLASSI DI SAU	Meno di 50	50 --100	100 -- 500	500 --1000	1000 -- 3000	3000 -- 5000	5000 -- 10000	10000 -- 25000	25000 -- 50000	50000 ed oltre	
AZIENDE											
CLASSI DI SUPERFICIE TOTALE (in ettari)											
Senza superficie	15	1	-	-	-	-	-	-	2	2	20
Meno di 1 ettaro	2.801	22	7	1	-	-	-	-	-	2	2.833
1 -- 2	4.146	25	9	-	2	-	1	3	2	1	4.189
2 -- 3	3.241	20	9	2	-	-	-	-	1	4	3.277
3 -- 5	5.085	58	10	1	3	1	2	6	5	2	5.173
5 -- 10	8.071	115	24	1	1	1	3	6	3	6	8.231
10 -- 20	7.034	156	26	-	-	-	2	9	4	6	7.237
20 -- 30	2.678	79	13	-	-	1	-	3	2	7	2.783
30 -- 50	1.945	81	7	1	1	-	1	4	3	4	2.047
50 -- 100	1.068	46	7	-	1	-	1	3	3	1	1.130
100 ed oltre	239	16	3	-	-	-	-	1	3	9	271
TOTALE	36.323	619	115	6	8	3	10	35	28	44	37.191
CLASSI DI SAU (in ettari)											
Senza superficie	59	1	-	-	-	-	-	-	3	4	67
Meno di 1 ettaro	4.389	32	14	2	-	-	1	2	-	3	4.443
1 -- 2	4.707	29	8	-	2	-	-	3	3	6	4.758
2 -- 3	3.743	31	9	1	-	1	1	1	1	-	3.788
3 -- 5	5.722	74	9	1	3	-	1	6	4	3	5.823
5 -- 10	7.874	136	24	1	2	1	4	8	4	8	8.062
10 -- 20	5.695	154	28	-	-	1	1	5	3	5	5.892
20 -- 30	1.938	54	9	-	-	-	1	4	3	3	2.012
30 -- 50	1.380	64	7	1	1	-	1	3	2	5	1.464
50 -- 100	687	34	6	-	-	-	-	3	3	3	736
100 ed oltre	129	10	1	-	-	-	-	-	2	4	146
TOTALE	36.323	619	115	6	8	3	10	35	28	44	37.191
CAPI											
CLASSI DI SUPERFICIE TOTALE (in ettari)											
Senza superficie	237	70	-	-	-	-	-	-	80.000	170.000	250.307
Meno di 1 ettaro	27.534	1.170	1.205	570	-	-	-	-	-	150.000	180.479
1 -- 2	44.432	1.399	1.250	-	2.830	-	7.000	44.500	50.000	72.300	223.711
2 -- 3	36.508	1.100	1.240	1.300	-	-	-	-	25.000	407.000	472.148
3 -- 5	59.545	3.200	1.100	550	3.800	3.380	16.500	92.100	154.750	170.000	504.925
5 -- 10	101.795	6.095	3.965	674	2.200	3.800	20.400	83.500	130.000	506.000	858.429
10 -- 20	96.559	8.423	3.140	-	-	-	15.000	150.560	146.700	1.314.000	1.734.382
20 -- 30	39.454	4.294	1.415	-	-	4.843	-	62.000	64.500	733.700	910.206
30 -- 50	29.639	4.380	1.250	500	2.000	-	6.000	76.100	110.500	897.500	1.127.869
50 -- 100	17.270	2.524	870	-	1.000	-	7.000	50.000	90.000	116.000	284.664
100 ed oltre	3.995	905	300	-	-	-	-	20.000	101.000	1.937.584	2.063.784
TOTALE	456.968	33.560	15.735	3.594	11.830	12.023	71.900	578.760	952.450	6.474.084	8.610.904
CLASSI DI SAU (in ettari)											
Senza superficie	764	70	-	-	-	-	-	-	125.000	502.300	628.134
Meno di 1 ettaro	44.958	1.690	1.955	1.070	-	-	7.000	28.700	-	270.000	355.373
1 -- 2	51.347	1.619	1.420	-	2.830	-	-	55.500	78.750	527.000	718.466
2 -- 3	43.124	1.740	1.040	800	-	3.380	7.000	15.000	25.000	-	97.084
3 -- 5	69.033	3.989	950	550	3.800	-	9.500	87.100	123.000	318.000	615.922
5 -- 10	102.555	7.405	4.185	674	4.200	3.800	29.400	125.000	164.700	1.412.000	1.853.919
10 -- 20	80.854	8.187	3.450	-	-	4.843	6.000	83.360	104.500	986.200	1.277.394
20 -- 30	28.931	2.929	915	-	-	-	6.000	82.000	104.500	192.500	417.775
30 -- 50	21.663	3.475	1.020	500	1.000	-	7.000	47.100	74.000	503.500	659.258
50 -- 100	11.551	1.881	700	-	-	-	-	55.000	88.000	243.000	400.132
100 ed oltre	2.188	575	100	-	-	-	-	-	65.000	1.519.584	1.587.447
TOTALE	456.968	33.560	15.735	3.594	11.830	12.023	71.900	578.760	952.450	6.474.084	8.610.904

**Tavola 3.14 - Aziende che utilizzano mezzi meccanici aziendali ed extraziendali per titolo di possesso dei mezzi meccanici, tipo di mezzo utilizzato e zona altimetrica**

MEZZI MECCANICI	Totale aziende	DI PROPRIETÀ SOLO DELL'AZIENDA			In comproprietà	Forniti da terzi
		Aziende	NUMERO MEZZI			
			Totale	Di età inferiore a 10 anni		
TOTALE						
TOTALE	100.459	90.084	-	-	6.747	64.905
Trattrici	91.921	78.793	179.139	28.770	2.969	36.252
Di potenza inferiore a 40 Kw	51.809	49.661	67.912	4.960	1.434	2.461
Da 40 Kw a meno di 60 Kw	55.961	48.757	70.052	11.071	1.641	9.795
Da 60 Kw a meno di 100 Kw	37.693	24.077	34.387	10.192	911	15.737
Di 100 Kw e oltre	19.084	5.314	6.788	2.547	326	14.289
Motocoltivatori, motozappe, motofresatrici e motofalciatrici	70.424	64.815	90.486	7.673	1.854	6.749
Mietitrebbiatrici	48.897	2.962	3.324	348	1.057	45.976
Macchine per la raccolta completamente automatizzata di:						
Pomodoro da industria	1.941	805	817	387	217	1.014
Patata	1.327	851	864	198	134	375
Barbabietola da zucchero	13.456	1.442	1.494	88	432	11.815
Altri prodotti	7.734	3.475	4.027	651	248	4.275
Apparecchi meccanici distribuzione dei prodotti fitoiatrici	54.514	43.395	48.134	6.165	2.132	13.047
Macchine per la fertilizzazione	47.455	35.634	38.690	3.812	2.112	11.951
Altri mezzi meccanici	55.435	37.698	-	-	1.538	23.705
MONTAGNA						
TOTALE	13.205	12.263	-	-	365	5.777
Trattrici	11.268	9.521	17.732	3.023	184	3.226
Di potenza inferiore a 40 Kw	4.267	4.115	4.823	377	68	172
Da 40 Kw a meno di 60 Kw	6.699	5.905	8.065	1.148	85	978
Da 60 Kw a meno di 100 Kw	4.579	3.020	4.311	1.271	56	1.817
Di 100 Kw e oltre	795	449	533	227	11	402
Motocoltivatori, motozappe, motofresatrici e motofalciatrici	9.522	8.794	11.200	1.014	107	961
Mietitrebbiatrici	2.110	267	284	13	61	1.936
Macchine per la raccolta completamente automatizzata di:						
Pomodoro da industria	-	-	-	-	-	-
Patata	29	12	14	5	1	17
Barbabietola da zucchero	1	1	1	-	-	-
Altri prodotti	210	157	186	24	6	57
Apparecchi meccanici distribuzione dei prodotti fitoiatrici	599	563	576	47	3	38
Macchine per la fertilizzazione	1.254	869	980	77	25	505
Altri mezzi meccanici	9.836	8.748	-	-	112	2.154
COLLINA						
TOTALE	25.546	22.999	-	-	1.026	14.544
Trattrici	22.666	19.776	42.018	7.811	540	6.107
Di potenza inferiore a 40 Kw	11.225	10.793	13.918	1.208	245	488
Da 40 Kw a meno di 60 Kw	13.093	11.673	17.155	3.047	282	1.665
Da 60 Kw a meno di 100 Kw	8.721	6.098	9.410	2.972	152	2.962
Di 100 Kw e oltre	2.753	1.193	1.535	584	44	1.631
Motocoltivatori, motozappe, motofresatrici e motofalciatrici	18.002	16.488	22.177	2.319	304	1.839
Mietitrebbiatrici	9.949	620	665	93	120	9.439
Macchine per la raccolta completamente automatizzata di:						
Pomodoro da industria	263	142	143	66	26	114
Patata	161	113	117	41	13	39
Barbabietola da zucchero	805	82	87	18	27	708
Altri prodotti	1.265	411	466	71	22	873
Apparecchi meccanici distribuzione dei prodotti fitoiatrici	10.466	9.068	9.662	1.272	263	1.482
Macchine per la fertilizzazione	8.989	7.335	8.228	856	242	1.754
Altri mezzi meccanici	12.917	9.558	-	-	222	4.242
PIANURA						
TOTALE	61.708	54.822	-	-	5.356	44.584
Trattrici	57.987	49.496	119.389	17.936	2.245	26.919
Di potenza inferiore a 40 Kw	36.317	34.753	49.171	3.375	1.121	1.801
Da 40 Kw a meno di 60 Kw	36.169	31.179	44.832	6.876	1.274	7.152
Da 60 Kw a meno di 100 Kw	24.393	14.959	20.666	5.949	703	10.958
Di 100 Kw e oltre	15.536	3.672	4.720	1.736	271	12.256
Motocoltivatori, motozappe, motofresatrici e motofalciatrici	42.900	39.533	57.109	4.340	1.443	3.949
Mietitrebbiatrici	36.838	2.075	2.375	242	876	34.601
Macchine per la raccolta completamente automatizzata di:						
Pomodoro da industria	1.678	663	674	321	191	900
Patata	1.137	726	733	152	120	319
Barbabietola da zucchero	12.650	1.359	1.406	70	405	11.107
Altri prodotti	6.259	2.907	3.375	556	220	3.345
Apparecchi meccanici distribuzione dei prodotti fitoiatrici	43.449	33.764	37.896	4.846	1.866	11.527
Macchine per la fertilizzazione	37.212	27.430	29.482	2.879	1.845	9.692
Altri mezzi meccanici	32.682	19.392	-	-	1.204	17.309

**Tavola 3.15 - Aziende e relativo numero di giornate di lavoro aziendale, per classe di giornate di lavoro, classe di superficie totale e classe di superficie agricola utilizzata (SAU)**

CLASSI DI SUPERFICIE TOTALE		CLASSI DI GIORNATE DI LAVORO								Totale
CLASSI DI SAU	Meno di 50	50 -- 100	100 -- 200	200 -- 300	300 -- 500	500 -- 1000	1000 -- 2500	2500 ed oltre		
AZIENDE										
CLASSI DI SUPERFICIE TOTALE (in ettari)										
Senza superficie	23	18	38	13	40	44	24	3	203	
Meno di 1 ettaro	6.149	1.730	1.046	336	228	88	16	1	9.594	
1 -- 2	6.706	2.368	2.063	850	647	228	17	3	12.882	
2 -- 3	4.247	1.577	1.793	1.043	830	298	29	3	9.820	
3 -- 5	5.143	2.132	2.599	1.807	2.077	821	64	4	14.647	
5 -- 10	5.694	2.866	3.585	2.806	4.109	2.380	162	10	21.612	
10 -- 20	3.011	1.931	2.724	2.369	3.858	3.536	506	17	17.952	
20 -- 30	748	496	854	934	1.628	1.776	475	10	6.921	
30 -- 50	418	253	548	690	1.195	1.631	687	21	5.443	
50 -- 100	219	116	204	293	611	1.099	681	36	3.259	
100 ed oltre	119	40	52	62	191	361	390	154	1.369	
TOTALE	32.477	13.527	15.506	11.203	15.414	12.262	3.051	262	103.702	
CLASSI DI SAU (in ettari)										
Senza superficie	65	25	54	21	52	52	29	3	301	
Meno di 1 ettaro	9.045	2.732	1.696	566	382	146	22	7	14.596	
1 -- 2	7.259	2.643	2.487	1.070	814	272	32	1	14.578	
2 -- 3	4.344	1.711	2.018	1.210	1.091	381	35	4	10.794	
3 -- 5	4.880	2.286	2.833	2.006	2.441	1.002	65	6	15.519	
5 -- 10	4.365	2.487	3.334	2.898	4.335	2.785	212	11	20.427	
10 -- 20	1.728	1.215	2.091	2.045	3.592	3.540	569	14	14.794	
20 -- 30	399	237	563	714	1.306	1.628	500	15	5.362	
30 -- 50	221	116	296	462	861	1.410	677	21	4.064	
50 -- 100	115	61	108	182	442	798	598	50	2.354	
100 ed oltre	56	14	26	29	98	248	312	130	913	
TOTALE	32.477	13.527	15.506	11.203	15.414	12.262	3.051	262	103.702	
GIORNATE DI LAVORO AZIENDALE										
CLASSI DI SUPERFICIE TOTALE (in ettari)										
Senza superficie	451	1.412	5.483	2.998	14.547	31.055	33.008	19.759	108.713	
Meno di 1 ettaro	104.613	110.648	132.285	76.592	79.645	56.324	18.576	3.660	582.343	
1 -- 2	109.867	155.011	269.733	195.594	228.353	141.866	23.140	9.865	1.133.429	
2 -- 3	71.825	104.035	241.242	242.688	293.722	184.209	39.213	10.050	1.186.984	
3 -- 5	91.356	141.637	355.119	425.846	745.760	508.716	82.463	14.759	2.365.656	
5 -- 10	109.194	190.692	487.533	667.383	1.500.609	1.536.959	204.751	75.154	4.772.275	
10 -- 20	61.143	130.591	374.288	560.870	1.431.565	2.373.742	621.162	81.037	5.634.398	
20 -- 30	14.982	33.756	120.711	222.391	609.258	1.229.382	583.855	34.736	2.849.071	
30 -- 50	7.325	17.080	76.830	166.354	449.263	1.139.801	894.337	91.247	2.842.237	
50 -- 100	3.969	7.717	29.000	71.188	232.295	785.370	940.468	139.681	2.209.688	
100 ed oltre	1.526	2.590	7.499	15.086	73.961	257.611	598.432	1.047.938	2.004.643	
TOTALE	576.251	895.169	2.099.723	2.646.990	5.658.978	8.245.035	4.039.405	1.527.886	25.689.437	
CLASSI DI SAU (in ettari)										
Senza superficie	945	1.842	7.650	4.910	18.712	36.361	40.631	19.759	130.810	
Meno di 1 ettaro	156.984	176.082	216.487	129.315	133.837	94.078	27.844	23.575	958.202	
1 -- 2	119.697	173.245	326.931	246.840	287.658	169.498	43.445	3.200	1.370.514	
2 -- 3	76.078	114.719	274.151	282.115	387.839	235.174	47.516	15.560	1.433.152	
3 -- 5	90.426	151.952	387.067	473.764	877.565	624.792	83.440	41.108	2.730.114	
5 -- 10	84.722	166.294	453.726	687.959	1.588.876	1.805.917	266.054	76.256	5.129.804	
10 -- 20	33.499	82.465	292.296	487.029	1.340.415	2.398.711	692.108	58.892	5.385.415	
20 -- 30	7.769	15.816	79.839	171.231	490.405	1.131.597	624.274	47.340	2.568.271	
30 -- 50	3.534	7.738	42.387	112.469	325.731	998.475	886.673	103.607	2.480.614	
50 -- 100	1.858	4.119	15.594	44.359	169.977	573.649	833.636	195.043	1.838.235	
100 ed oltre	739	897	3.595	6.999	37.963	176.783	493.784	943.546	1.664.306	
TOTALE	576.251	895.169	2.099.723	2.646.990	5.658.978	8.245.035	4.039.405	1.527.886	25.689.437	

**Tavola 3.16 - Aziende per categoria di manodopera familiare, classe di superficie totale, classe di superficie agricola utilizzata (SAU) e sesso**

		FAMILIARI E PARENTI DEL CONDUTTORE					
CLASSI DI SUPERFICIE TOTALE CLASSI DI SAU	Conduttore	CONIUGE		ALTRI FAMILIARI DEL CONDUTTORE		Parenti del conduttore	Totale
		Totale	Di cui che lavora in azienda	Totale	Di cui che lavorano in azienda		
TOTALE							
CLASSI DI SUPERFICIE TOTALE (in ettari)							
Senza superficie	71	43	15	39	11	5	71
Meno di 1 ettaro	9.534	6.378	2.982	4.593	997	617	9.534
1 -- 2	12.790	8.561	4.435	6.480	1.619	1.025	12.790
2 -- 3	9.752	6.605	3.646	5.143	1.481	886	9.752
3 -- 5	14.535	9.716	5.575	7.943	2.548	1.511	14.535
5 -- 10	21.420	14.411	8.586	12.571	4.914	2.522	21.420
10 -- 20	17.739	11.955	7.389	11.397	5.296	2.501	17.739
20 -- 30	6.806	4.734	2.997	4.678	2.338	1.134	6.806
30 -- 50	5.284	3.672	2.319	3.810	2.072	969	5.284
50 -- 100	3.076	2.156	1.294	2.282	1.339	755	3.076
100 ed oltre	1.045	708	370	704	407	297	1.045
TOTALE	102.052	68.939	39.608	59.640	23.022	12.222	102.052
CLASSI DI SAU (in ettari)							
Senza superficie	157	89	33	82	21	11	157
Meno di 1 ettaro	14.486	9.599	4.583	6.911	1.594	1.038	14.486
1 -- 2	14.468	9.454	5.056	7.154	1.939	1.263	14.468
2 -- 3	10.710	7.157	4.077	5.633	1.689	1.058	10.710
3 -- 5	15.382	10.145	6.049	8.536	2.994	1.675	15.382
5 -- 10	20.223	13.761	8.312	12.376	5.132	2.483	20.223
10 -- 20	14.583	10.093	6.265	10.002	4.795	2.138	14.583
20 -- 30	5.248	3.785	2.320	3.853	1.940	933	5.248
30 -- 50	3.936	2.815	1.758	2.993	1.682	792	3.936
50 -- 100	2.175	1.580	928	1.635	975	626	2.175
100 ed oltre	684	461	227	465	261	205	684
TOTALE	102.052	68.939	39.608	59.640	23.022	12.222	102.052
MASCHI							
CLASSI DI SUPERFICIE TOTALE (in ettari)							
Senza superficie	66	2	1	26	7	5	70
Meno di 1 ettaro	7.112	1.130	767	3.193	762	514	8.802
1 -- 2	9.280	1.766	1.249	4.494	1.248	855	11.868
2 -- 3	7.070	1.451	1.007	3.664	1.157	741	9.113
3 -- 5	10.765	2.042	1.477	5.737	2.037	1.260	13.719
5 -- 10	16.740	2.619	1.947	9.307	3.990	2.099	20.451
10 -- 20	14.524	1.806	1.330	8.662	4.429	2.135	17.093
20 -- 30	5.786	617	447	3.618	1.985	960	6.619
30 -- 50	4.597	390	292	2.998	1.790	831	5.125
50 -- 100	2.717	203	127	1.826	1.174	682	2.984
100 ed oltre	924	59	31	580	349	261	1.005
TOTALE	79.581	12.085	8.675	44.105	18.928	10.343	96.849
CLASSI DI SAU (in ettari)							
Senza superficie	125	17	10	51	14	11	148
Meno di 1 ettaro	10.808	1.743	1.211	4.805	1.245	879	13.407
1 -- 2	10.403	2.035	1.451	5.060	1.500	1.062	13.388
2 -- 3	7.787	1.564	1.110	3.981	1.335	889	10.038
3 -- 5	11.463	2.148	1.613	6.240	2.407	1.408	14.576
5 -- 10	16.079	2.387	1.756	9.203	4.175	2.050	19.417
10 -- 20	12.231	1.386	991	7.695	4.044	1.813	14.126
20 -- 30	4.576	429	291	2.991	1.665	799	5.132
30 -- 50	3.535	228	158	2.369	1.462	681	3.846
50 -- 100	1.956	121	71	1.324	863	571	2.113
100 ed oltre	618	27	13	386	218	180	658
TOTALE	79.581	12.085	8.675	44.105	18.928	10.343	96.849

**Tavola 3.16 segue - Aziende per categoria di manodopera familiare, classe di superficie totale, classe di superficie agricola utilizzata (SAU) e sesso**

		FAMILIARI E PARENTI DEL CONDUTTORE						
CLASSI DI SUPERFICIE TOTALE CLASSI DI SAU	Conduttore	CONIUGE		ALTRI FAMILIARI DEL CONDUTTORE		Parenti del conduttore	Totale	
		Totale	Di cui che lavora in azienda	Totale	Di cui che lavorano in azienda			
FEMMINE								
CLASSI DI SUPERFICIE TOTALE (in ettari)								
Senza superficie	5	41	14	24	4	-	53	
Meno di 1 ettaro	2.422	5.248	2.215	2.798	400	188	8.266	
1 -- 2	3.510	6.795	3.186	3.962	645	339	11.115	
2 -- 3	2.682	5.154	2.639	3.180	579	291	8.469	
3 -- 5	3.770	7.674	4.098	4.980	968	510	12.533	
5 -- 10	4.680	11.792	6.639	7.853	1.868	892	18.469	
10 -- 20	3.215	10.149	6.059	7.310	2.071	908	15.405	
20 -- 30	1.020	4.117	2.550	3.016	864	436	5.923	
30 -- 50	687	3.282	2.027	2.495	800	393	4.650	
50 -- 100	359	1.953	1.167	1.520	527	318	2.727	
100 ed oltre	121	649	339	466	170	135	885	
TOTALE	22.471	56.854	30.933	37.604	8.896	4.410	88.495	
CLASSI DI SAU (in ettari)								
Senza superficie	32	72	23	56	8	-	118	
Meno di 1 ettaro	3.678	7.856	3.372	4.164	607	309	12.423	
1 -- 2	4.065	7.419	3.605	4.326	751	404	12.407	
2 -- 3	2.923	5.593	2.967	3.508	653	352	9.231	
3 -- 5	3.919	7.997	4.436	5.298	1.107	540	13.169	
5 -- 10	4.144	11.374	6.556	7.758	2.001	927	17.547	
10 -- 20	2.352	8.707	5.274	6.538	1.878	817	12.858	
20 -- 30	672	3.356	2.029	2.539	719	357	4.672	
30 -- 50	401	2.587	1.600	2.001	684	340	3.535	
50 -- 100	219	1.459	857	1.105	374	260	1.953	
100 ed oltre	66	434	214	311	114	104	582	
TOTALE	22.471	56.854	30.933	37.604	8.896	4.410	88.495	

**Tavola 3.17 - Aziende per categoria di altra manodopera aziendale, classe di superficie totale, classe di superficie agricola utilizzata (SAU) e sesso**

ALTRA MANODOPERA AZIENDALE					
CLASSI DI SUPERFICIE TOTALE CLASSI DI SAU	DIRIGENTI E IMPIEGATI		OPERAI ED ASSIMILATI		Totale
	A tempo indeterminato	A tempo determinato	A tempo indeterminato	A tempo determinato	
TOTALE					
CLASSI DI SUPERFICIE TOTALE (in ettari)					
Senza superficie	96	7	105	31	142
Meno di 1 ettaro	46	28	31	208	284
1 -- 2	89	57	43	400	546
2 -- 3	60	46	35	422	527
3 -- 5	104	84	62	917	1.114
5 -- 10	176	159	141	1.859	2.208
10 -- 20	207	186	264	2.241	2.708
20 -- 30	113	80	193	1.106	1.354
30 -- 50	149	109	343	1.159	1.495
50 -- 100	188	112	442	1.036	1.400
100 ed oltre	348	113	451	756	995
TOTALE	1.576	981	2.110	10.135	12.773
CLASSI DI SAU (in ettari)					
Senza superficie	105	9	111	40	158
Meno di 1 ettaro	93	52	56	360	505
1 -- 2	94	56	47	515	662
2 -- 3	79	57	54	531	671
3 -- 5	120	95	76	1.006	1.235
5 -- 10	189	172	156	1.966	2.335
10 -- 20	191	175	289	2.157	2.619
20 -- 30	109	72	213	1.055	1.287
30 -- 50	137	120	335	1.028	1.357
50 -- 100	188	86	405	911	1.220
100 ed oltre	271	87	368	566	724
TOTALE	1.576	981	2.110	10.135	12.773
MASCHI					
CLASSI DI SUPERFICIE TOTALE (in ettari)					
Senza superficie	94	7	105	26	140
Meno di 1 ettaro	39	22	28	180	247
1 -- 2	80	55	37	353	490
2 -- 3	50	39	32	358	455
3 -- 5	90	79	55	755	936
5 -- 10	156	141	121	1.498	1.821
10 -- 20	193	151	231	1.854	2.274
20 -- 30	92	69	179	930	1.158
30 -- 50	128	96	330	984	1.329
50 -- 100	167	97	422	939	1.312
100 ed oltre	303	98	445	719	972
TOTALE	1.392	854	1.985	8.596	11.134
CLASSI DI SAU (in ettari)					
Senza superficie	102	9	111	35	156
Meno di 1 ettaro	78	45	50	324	455
1 -- 2	85	53	41	459	598
2 -- 3	66	50	51	450	581
3 -- 5	110	87	68	834	1.046
5 -- 10	167	147	135	1.576	1.914
10 -- 20	170	146	254	1.786	2.202
20 -- 30	92	62	200	891	1.112
30 -- 50	117	106	318	868	1.203
50 -- 100	169	74	392	834	1.153
100 ed oltre	236	75	365	539	714
TOTALE	1.392	854	1.985	8.596	11.134

**Tavola 3.17 segue - Aziende per categoria di altra manodopera aziendale, classe di superficie totale, classe di superficie agricola utilizzata (SAU) e sesso**

	ALTRA MANODOPERA AZIENDALE				
CLASSI DI SUPERFICIE TOTALE CLASSI DI SAU	DIRIGENTI E IMPIEGATI		OPERAI ED ASSIMILATI		Totale
	A tempo indeterminato	A tempo determinato	A tempo indeterminato	A tempo determinato	
FEMMINE					
CLASSI DI SUPERFICIE TOTALE (in ettari)					
Senza superficie	10	-	35	14	52
Meno di 1 ettaro	10	7	13	43	69
1 -- 2	17	6	9	110	135
2 -- 3	21	14	7	162	199
3 -- 5	20	26	19	431	488
5 -- 10	36	49	42	972	1.077
10 -- 20	51	90	69	1.352	1.523
20 -- 30	33	41	43	672	758
30 -- 50	53	40	56	706	805
50 -- 100	51	41	78	581	683
100 ed oltre	132	38	80	440	548
TOTALE	434	352	451	5.483	6.337
CLASSI DI SAU (in ettari)					
Senza superficie	11	-	36	21	60
Meno di 1 ettaro	24	8	19	80	120
1 -- 2	19	9	11	137	172
2 -- 3	23	16	11	200	241
3 -- 5	18	33	25	487	551
5 -- 10	49	57	45	1.063	1.185
10 -- 20	48	88	68	1.339	1.506
20 -- 30	32	38	43	643	723
30 -- 50	49	42	61	638	739
50 -- 100	55	31	71	526	613
100 ed oltre	106	30	61	349	427
TOTALE	434	352	451	5.483	6.337



**Tavola 3.18 - Aziende interessate al contoterzismo e relativo numero di giornate di lavoro secondo l'utilizzazione dei mezzi meccanici per classe di superficie totale e classe di superficie agricola utilizzata (SAU)**

CLASSI DI SUPERFICIE TOTALE CLASSI DI SAU	AZIENDE CHE UTILIZZANO MEZZI MECCANICI						
	IN ALTRE AZIENDE AGRICOLE			IN AZIENDA E FORNITI DA			
	Totale	Di proprietà solo dell'azienda	In comproprietà	Totale	Altre aziende agricole	Organismi associativi	Imprese di esercizio e noleggio
AZIENDE							
CLASSI DI SUPERFICIE TOTALE (in ettari)							
Senza superficie	1	1	-	1	-	-	1
Meno di 1 ettaro	27	21	6	3.841	1.774	279	1.847
1 -- 2	55	43	12	6.797	2.675	627	3.640
2 -- 3	59	40	19	5.599	1.931	587	3.217
3 -- 5	96	69	28	8.977	2.789	1.085	5.372
5 -- 10	198	127	73	14.349	4.003	2.003	9.016
10 -- 20	323	230	94	12.845	3.158	1.849	8.551
20 -- 30	200	154	52	5.066	1.155	720	3.552
30 -- 50	198	163	37	4.003	884	495	2.859
50 -- 100	164	144	21	2.444	487	270	1.827
100 ed oltre	65	62	5	983	178	119	767
<b>TOTALE</b>	<b>1.386</b>	<b>1.054</b>	<b>347</b>	<b>64.905</b>	<b>19.034</b>	<b>8.034</b>	<b>40.649</b>
CLASSI DI SAU (in ettari)							
Senza superficie	1	1	-	21	5	1	15
Meno di 1 ettaro	47	38	9	5.793	2.784	406	2.698
1 -- 2	66	54	12	7.783	3.204	694	4.038
2 -- 3	56	40	17	6.246	2.260	635	3.509
3 -- 5	124	84	40	9.646	3.056	1.170	5.763
5 -- 10	222	148	77	14.127	3.616	2.035	9.162
10 -- 20	345	251	97	11.267	2.363	1.732	7.855
20 -- 30	192	144	52	4.217	798	648	3.088
30 -- 50	165	145	21	3.247	566	396	2.473
50 -- 100	121	103	20	1.854	290	220	1.469
100 ed oltre	47	46	2	704	92	97	579
<b>TOTALE</b>	<b>1.386</b>	<b>1.054</b>	<b>347</b>	<b>64.905</b>	<b>19.034</b>	<b>8.034</b>	<b>40.649</b>
GIORNATE DI LAVORO EFFETTUATE							
CLASSI DI SUPERFICIE TOTALE (in ettari)							
Senza superficie	10	10	-	3	-	-	3
Meno di 1 ettaro	1.642	1.577	65	8.040	3.831	781	3.428
1 -- 2	2.589	2.037	552	15.652	6.805	1.591	7.256
2 -- 3	2.279	2.162	117	14.469	5.490	1.637	7.342
3 -- 5	3.962	3.181	781	24.112	8.140	2.906	13.066
5 -- 10	7.544	5.994	1.550	46.709	13.993	6.256	26.460
10 -- 20	12.093	10.671	1.422	54.901	14.088	7.637	33.176
20 -- 30	8.397	7.282	1.115	27.251	6.292	3.431	17.528
30 -- 50	7.363	6.532	831	27.637	5.282	3.572	18.783
50 -- 100	7.162	6.842	320	24.275	3.896	2.535	17.844
100 ed oltre	3.776	3.669	107	20.881	2.168	1.443	17.270
<b>TOTALE</b>	<b>56.817</b>	<b>49.957</b>	<b>6.860</b>	<b>263.930</b>	<b>69.985</b>	<b>31.789</b>	<b>162.156</b>
CLASSI DI SAU (in ettari)							
Senza superficie	10	10	-	137	23	2	112
Meno di 1 ettaro	2.710	2.380	330	12.575	6.237	1.124	5.214
1 -- 2	2.777	2.479	298	18.747	8.541	1.850	8.356
2 -- 3	2.317	2.206	111	16.689	6.789	1.723	8.177
3 -- 5	4.570	3.317	1.253	27.512	9.652	3.267	14.593
5 -- 10	7.600	6.335	1.265	48.817	14.199	6.658	27.960
10 -- 20	12.769	11.166	1.603	50.993	11.479	7.259	32.255
20 -- 30	8.840	7.734	1.106	25.285	4.884	3.442	16.959
30 -- 50	6.454	5.968	486	24.153	3.908	2.970	17.275
50 -- 100	5.931	5.592	339	22.271	2.894	2.206	17.171
100 ed oltre	2.839	2.770	69	16.751	1.379	1.288	14.084
<b>TOTALE</b>	<b>56.817</b>	<b>49.957</b>	<b>6.860</b>	<b>263.930</b>	<b>69.985</b>	<b>31.789</b>	<b>162.156</b>



# Glossario

**Abitazioni situate nell'azienda** – Tutte le abitazioni comprese nel perimetro aziendale. Per abitazione si intende un insieme di vani o anche un vano solo, destinato funzionalmente ad uso abitazione, che dispone di un ingresso indipendente su strada, pianerottolo, cortile, terrazza, ballatoio e simili. Sono esclusi i locali che non hanno le caratteristiche proprie delle abitazioni (roulotte, carrozzoni, cantine, magazzini, ecc.) anche se risultano occupati di fatto da una o più famiglie. Una abitazione è considerata occupata quando in essa abitano una o più persone ivi aventi la loro dimora abituale anche se temporaneamente assenti alla data del censimento.

**Agrumi** – Arancio, mandarino, clementina e i suoi ibridi, limone, altri agrumi (arancio amaro o melangolo, bergamotto, cedro, chinotto, kunquat, limetta, pompelmo).

**Alimentazione automatizzata del bestiame (impianti per l')** – Apparecchiature rappresentate essenzialmente dagli alimentatori automatici (a coclea, a nastro o a catena fissa) fissi o mobili con strutture metalliche o di legno, utilizzati per la distribuzione automatica degli alimenti agli animali che consistono in uno o più trasportatori che prelevano il foraggio o i mangimi da una tramoggia oppure direttamente dai silos e li trasportano in una canaletta parallela alla mangiatoia.

**Allevamenti** – I dati sulla consistenza degli allevamenti fanno riferimento a tutti i capi di bestiame che alla data del censimento si trovavano presso l'azienda sia che si trattasse di bestiame in dotazione dell'azienda stessa, sia che si trattasse di bestiame affidato o da essa allevato. Sono inclusi i capi temporaneamente assenti per transumanza, pascolo, ecc. sono esclusi gli animali di passaggio (es.: femmine presenti per la monta).

## **Allevamenti avicoli**

*Polli da carne* – compresi i giovani capi destinati alla produzione di carne.

*Galline da uova* – Galline che hanno già cominciato a deporre uova e giovani capi destinati alla produzione di uova.

**Allevamenti (altri)** – Allevamenti di anatre, lumache, lombrichi, rane, cervidi.

**Ammendante organico** – Prodotto di diverso tipo la cui funzione principale è quella di modificare e migliorare le caratteristiche fisiche del terreno (ammendante animale idrolizzato, vegetale composto, vegetale fermentato, vegetale semplice, torboso composto, leonardite, torba acida, ecc.).

**Approvvigionamento dell'acqua irrigua** – L'approvvigionamento dell'acqua irrigua è considerato: fonte di approvvigionamento, quando l'azienda si approvvigiona per derivazione diretta da corsi d'acqua superficiali, senza essere soggetta a vincoli per quanto riguarda le modalità di presa e di utilizzazione dell'acqua o mediante pozzi, fontanili, ecc. situati nel proprio fondo;

- *da consorzi di irrigazione e bonifica* quando l'azienda si approvvigiona di acqua attraverso consorzi di irrigazione e bonifica che servono per lo più un complesso organizzato di aziende;
- *da altre aziende agricole*;
- *in altra forma*, quando l'azienda si approvvigiona d'acqua attraverso imprese private non agricole, ecc..

**Aratura** – Fondamentale tecnica di lavorazione che consiste nel ribaltare una fetta di terreno dopo aver proceduto al suo distacco dal suolo con lo scopo della distruzione della vegetazione preesistente, dell'incorporamento di concimi, dell'aumento dell'areazione permeabilità e dei fenomeni ad essa collegati.

**Area protetta** – Ecosistema tutelato per conservare la biodiversità che lo caratterizza, con l'obiettivo di uno sviluppo sostenibile del territorio.

**Aree boscate a turno breve** – Superfici a bosco in cui il periodo tra l'impianto degli alberi ed il taglio del prodotto (escludendo le normali operazioni di sfoltitura) non supera i 15 anni.

**Artigianato** – Attività artigianali esercitate dal conduttore, dai membri della sua famiglia o da manodopera non familiare a condizione che essi siano addetti anche ai lavori agricoli.

**Aspersione** – Metodo che prevede l'aspersione dell'acqua con apparecchiature che simulano la pioggia naturale. Esso prevede una serie di tubi, una pompa che fornisce pressione all'acqua e uno o più irrigatori che distribuiscono l'acqua sul terreno. Gli impianti possono essere fissi, semifissi o mobili. La pressione idrica e la gittata degli irrigatori possono variare sensibilmente.

**Associazioni di produttori** – Associazioni costituite per iniziativa dei produttori stessi allo scopo di:

- promuovere la concentrazione dell'offerta e la regolarizzazione dei prezzi nella fase della produzione per uno o più prodotti agricoli;
- mettere a disposizione dei produttori associati mezzi tecnici adeguati per il condizionamento e la commercializzazione dei prodotti in questione.

**Attività di agriturismo** – Attività turistica svolta in locali rurali, nei quali viene dato alloggio a turisti da imprenditori agricoli.

**Attività remunerativa extraaziendale** – Qualsiasi attività esercitata al di fuori dell'azienda e che ha come corrispettivo una remunerazione. Sono comprese eventuali attività remunerative che possono essere esercitate sull'azienda stessa o in un'altra impresa agricola (gestione di un terreno da campeggio, affitto di alloggi a turisti), oppure in una impresa non agricola appartenente al conduttore.

**Avvicendamento libero** – La successione di colture diverse sullo stesso terreno viene decisa annualmente.

**Azienda agricola, forestale e zootecnica** – L'unità tecnico-economica costituita da terreni, anche in appezzamenti non contigui, ed eventualmente da impianti ed attrezzature varie, in cui si attua la produzione agraria, forestale e zootecnica ad opera di un conduttore, cioè persona fisica, società od ente che ne sopporta il rischio sia da solo (conduttore coltivatore e conduttore con salariati e/o compartecipanti), sia in associazione ad un mezzadro o colono parziario.

**Azienda senza terreno agrario** – Per *terreno agrario* si intende la superficie dell'azienda destinata alla pratica delle varie colture o che potrebbe essere ad esse destinata mediante l'impiego di mezzi normalmente disponibili presso un'azienda agricola. Non è terreno agrario la superficie costituita da aree occupate da fabbricati, cortili, strade poderali, ecc.

Le *aziende senza terreno agrario* sono quelle zootecniche nelle quali si attua esclusivamente l'allevamento di bestiame e le aziende che utilizzano terreni pascolativi appartenenti a Comuni, ad altri enti pubblici o a privati senza che i terreni stessi si configurino come elementi costitutivi delle aziende stesse.

Le aziende che praticano la coltivazione di funghi in grotte, sotterranei ed appositi edifici sono assimilate a quelle con terreno agrario.

**Barbatelle** – Giovani piante di vite, innestate e non, prima del loro impianto definitivo.

**Boschi** – Superfici coperte da alberi e/o arbusti forestali, il cui prodotto principale è il legno. Sono considerati boschi anche i terreni il cui suolo occupato dalle piante forestali viene parzialmente utilizzato per coltivazioni erbacee aventi carattere accessorio o marginale. Sono compresi i vivai forestali destinati al fabbisogno aziendale. Sono esclusi i castagneti da frutto e le pioppete.

**Bosco misto** – Quando non possiede le caratteristiche del bosco puro.

**Bosco puro** – Quando le piante di una singola specie legnosa rappresentano, a maturità, almeno i 9/10 della superficie.

## **Bovini**

### — *Maschi:*

- *da riproduzione*, costituiti dai torelli (bovini interi destinati alla riproduzione) e dai tori (bovini interi già adibiti alla riproduzione naturale od impiegati per la fecondazione artificiale) compresi i tori riformati, cioè al termine della loro carriera riproduttiva;
- *da macello*, costituiti dai vitelli, vitelloni, manzetti o manzi e buoi destinati alla produzione di carne;

### — *Femmine:*

- *da allevamento*: bovine che non hanno mai partorito anche se gravide alla data del censimento o che sono allevate per la riproduzione;
- *da macello*: bovine che non hanno mai partorito e che vengono allevate per essere macellate;
- *vacche da latte* (comprese le vacche da latte e carne): vacche (bovine che hanno già partorito almeno una volta), che, per razza o attitudine, sono adibite esclusivamente o prevalentemente alla produzione di latte destinato al consumo umano o alla trasformazione in prodotti lattiero-caseari. Sono comprese le vacche da latte riformate o al termine della loro carriera economica;
- *altre vacche* (da carne e/o da lavoro): bovine che hanno già partorito almeno una volta, ma che sono allevate per la produzione di vitelli o vengono adibite per il lavoro o ad entrambe le funzioni economiche e il cui latte, di norma, non è

destinato né al consumo umano diretto né alla trasformazione in prodotti lattiero-caseari. Sono comprese le altre vacche riformate o al termine della loro carriera economica.

**Burro** – Prodotto avente un tenore di materie grasse del latte, uguale o superiore all'80%, ma inferiore al 90%, un tenore massimo di acqua del 16% ed un massimo del 2% di materie secche e non grasse del latte.

**Capo azienda** – Persona che di fatto gestisce l'azienda e cioè la persona fisica che assicura la gestione corrente e quotidiana dell'azienda. Si ha la gestione quotidiana dell'azienda anche quando l'attività è assicurata per un limitato numero di mesi, come ad esempio, nelle aziende specializzate per la viticoltura, olivicoltura, ecc.. Il capo azienda è in genere il conduttore stesso, ma può essere una diversa persona, qualora il conduttore stesso abbia affidato la gestione dell'azienda ad altra persona, per esempio ad un membro della famiglia. Per ciascuna azienda si considera capo azienda esclusivamente una persona. Se più persone partecipano alla gestione corrente e quotidiana dell'azienda, è considerato capo azienda la persona che reca il maggior contributo alla gestione dell'azienda. Qualora tale contributo alla gestione si è ripartito in maniera uguale tra due o più persone, di queste è considerata capo azienda la più avanzata in età. Il mezzadro è da considerarsi come capo azienda ed analogamente il soccidario per le aziende a soccida.

**Caprini** – Gruppo di mammiferi artiodattili ruminanti della specie Capra.

- *Capre che hanno già figliato*: femmine che hanno già figliato anche una volta, anche se alla data della rilevazione sono a riposo o stanno allattando. In questa categoria devono essere comprese anche le femmine riformate al termine della loro carriera economica.
- *Capre montate per la prima volta*: femmine di meno di un anno che non hanno ancora figliato.
- *Altri caprini*: capretti (maschi e femmine di età inferiore ad un anno), maschi di più di un anno compresi i riproduttori e femmine di età superiore ad un anno che non hanno mai partorito (non comprese nelle capre).

**Caseifici** – Comprendono:

- a) le imprese o stabilimenti - compresi gli enti cooperativi agricoli e le latterie turnarie che svolgono attività di trattamento igienico e/o di trasformazione del latte;
- b) le aziende agricole, i cui impianti tecnici di lavorazione e/o di trasformazione sono paragonabili a quelli degli stabilimenti di cui al punto a);
- c) gli stabilimenti che raccolgono latte o crema e li cedono interamente od in parte alle unità di cui al punto a) senza averli lavorati né trasformati (centri di raccolta, generalmente dotati di attrezzature - quali impianti e vasche di refrigerazione - adeguate per la raccolta e/o della crema).

**Castagneto da frutto** – Sono i castagneti allevati ad alto fusto e destinati principalmente alla produzione del frutto. Sono compresi soltanto i castagneti nei quali durante l'annata agraria di riferimento si è proceduto alle operazioni colturali e alla raccolta del frutto. La superficie degli altri castagneti va indicata tra i boschi (fustaie di latifoglie).

**Cavalli** – Sono compresi i cavalli da corsa e da sella appartenenti ad aziende agricole.

**Categorie assimilate** – Lavoratori che guidano e controllano, con apporto di adeguata competenza tecnico-pratica, gruppi di altri lavoratori operai esercitando a volte un certo potere di iniziativa per la condotta dei lavori.

**Ceduo composto** – Bosco costituito da fustaia e ceduo semplice frammisti. Sono assimilati ai cedui composti i cedui semplici con matricine dal turno almeno triplo di quello del ceduo e la cui area di insidenza a maturità sia superiore al 15% della superficie totale del bosco.

**Ceduo semplice** – Bosco le cui piante, nate esclusivamente e prevalentemente da gemma, sono destinate a rinnovarsi per via agamica (gemma).

**Celle frigorifere** – Locali in muratura o prefabbricati predisposti allo stoccaggio di prodotti delle coltivazioni e/ o degli allevamenti i quali vengono mantenuti a temperatura ed umidità costanti.

**Centro aziendale** – Insieme di fabbricati situati nell'azienda agricola e connessi all'attività dell'azienda stessa. Essi, di norma, comprendono le abitazioni del conduttore e dell'altra manodopera impiegata nell'azienda; i ricoveri per animali; locali per l'immagazzinamento dei prodotti (magazzini, sili da foraggio, fienili ecc.) e quelli per il deposito di macchine ed attrezzi di uso agricolo.

**Ciclo aperto** – Un allevamento:

- ove si praticano solo le fasi di riproduzione e svezzamento (si vendono suinetti);

- ove si pratica solo la fase di ingrasso di suinetti acquistati all'esterno, in Italia o all'estero.

**Ciclo chiuso** – Un allevamento caratterizzato dalla presenza di tutte le fasi produttive: dalla riproduzione e svezzamento fino all'ingrasso dei soggetti nati in azienda (non vengono considerati eventuali acquisti di capi da riproduzione).

**Classi di ampiezza** – L'intervallo tra un valore ed un altro all'interno di una classificazione.

**Coloni impropri** – Coloro che prestano lavoro manuale in una azienda agricola, sulla base di pattuizioni particolari aventi in comune la natura associativa parziaria, ma caratterizzata da una diversità di contenuto per quanto riguarda le prestazioni di lavoro, i conferimenti delle scorte e le suddivisioni delle spese e dei prodotti.

#### **Coltivazione principale**

- *Coltivazione unica*, cioè quella che è la sola ad essere praticata su una data superficie nel corso dell'annata agraria di riferimento. Una coltivazione si considera unica anche quando è consociata con coltivazioni erbacee aventi carattere accessorio o marginale o con colture legnose agrarie o boschive presenti in numero trascurabile di piante.
- *Coltivazioni erbacee consociate praticate su seminativi nudi*. Ciascuna coltivazione erbacea consociata va considerata come *coltivazione principale* per la parte di superficie effettivamente occupata.
- *Coltivazioni legnose agrarie consociate tra loro o con coltivazioni erbacee*. Ciascuna coltivazione va considerata come *coltivazione principale* per la parte di superficie effettivamente occupata.
- *Coltivazione successiva o intercalare più importante dal punto di vista economico*.  
E' considerata come *coltivazione principale* per l'intera superficie sulla quale essa è stata praticata.

**Coltivazioni in serra** – Si intendono le coltivazioni praticate per l'intero ciclo vegetativo o per la quasi totalità di esso, entro costruzioni di altezza sufficiente per potervi accedere ed eseguirvi le operazioni colturali e nei quali si realizza un ambiente artificiale che permette di coltivare le piante fuori stagione o piante che esigono speciali condizioni ambientali. Sono escluse in quante considerate in piena area, le coltivazioni sottoposte a copertura temporanea (campane, tunnel, ecc.) nonché quelle praticate in costruzioni la cui copertura è limitata al tetto, senza resistenza di pareti esterne.

**Coltivazioni legnose agrarie** – Vite, olivo, agrumi, fruttiferi, vivaia, canne, gelso (foglie), giunco, manna, salice da vimini, sommacco.

**Coltivazione secondaria successiva o intercalare** – La coltivazione successiva meno importante dal punto di vista economico (valore della produzione annuale). In tal caso a ciascuna coltivazione successiva od intercalare, viene attribuita l'intera superficie su cui è stata praticata.

**Compostaggio** – Processo che ha l'obiettivo di favorire la biodegradazione per evaporazione; si ottengono modificazioni della sostanza organica che viene umificata per attività biologica e si ha contemporaneamente distruzione dei batteri patogeni contenuti nelle deiezioni. Il compost è il prodotto derivato generalmente da residui solidi urbani trattati e trasformati in un composto scuro abbastanza simile al letame.

**Concimazione** – Apporto artificiale di sostanze naturali o sintetiche, minerali od organiche idonee a fornire alle colture l'elemento o gli elementi chimici della fertilità a queste necessarie per lo svolgimento del loro ciclo produttivo e vegetativo.

#### **Concimazione (macchine per la)**

- *Spandiconcime*: macchine semoventi, trainate, portate o semiportate da trattori, utilizzate per la distribuzione meccanica dei concimi chimici, distributori combinati di concimi ed antiparassitari. Sono esclusi gli spandiconcime azionati a mano e le seminatrici combinate con spandiconcime.
- *Spandiletame*: macchine trainate o portate da trattori, utilizzate per il trasporto e la distribuzione meccanica del letame. Sono esclusi gli spanditori semimeccanici ed i rimorchi a piano mobile senza apparecchi spanditori.

**Condizione professionale** – La condizione professionale è quella posseduta nella settimana precedente la data di riferimento del censimento e si distingue in:

- *Occupato*: chi possiede una occupazione (in proprio o alle dipendenze) da cui trae una retribuzione o un profitto. Si considera occupato anche chi collabora, senza avere un regolare contratto di lavoro con un familiare che svolge una attività lavorativa in conto proprio;
- *Disoccupato alla ricerca di nuova occupazione*: chi ha perduto una precedente occupazione alle dipendenze ed è alla ricerca attiva di una nuova occupazione, essendo in grado accettarla se gli viene offerta;

- *In cerca di prima occupazione*: chi non ha mai esercitato un'attività lavorativa o ha cessato una attività lavorativa in proprio ed è alla ricerca attiva di una occupazione essendo in grado di accettarla se gli viene offerta;
- *Casalinga/o*: chi si dedica prevalentemente alla cura della propria famiglia o della propria casa;
- *Studente*: chi si dedica prevalentemente allo studio;
- *Ritirato dal lavoro*: chi ha cessato una attività lavorativa per raggiunti limiti di età oppure per altra causa;
- *In altra condizione*: proprietari, benestanti, inabili al lavoro, chi sta assolvendo agli obblighi di leva ecc..

**Conduttore** – Responsabile giuridico ed economico dell'azienda. Può essere una persona fisica, una società o un Ente pubblico. Nel caso di colonia parziaria appoderata (mezzadria) come conduttore di azienda è stato considerato il mezzadro. Nel caso di soccida quale conduttore di azienda è stato considerato il soccidante.

**Conigli** – Comprendono le fattrici femmine che hanno partorito almeno una volta.

**Consistenza del bestiame** – I dati sulla consistenza degli allevamenti fanno riferimento a tutti i capi di bestiame che alla data della rilevazione si trovavano presso l'azienda sia che si tratti di bestiame in dotazione dell'azienda stessa sia che si tratti di bestiame affidato o da essa allevato. Sono inclusi i capi temporaneamente assenti per transumanza, pascolo, ecc.. Sono esclusi gli animali di passaggio (es.: femmine presenti per la monta).

**Consociazioni** – Coltivazioni che si trovano sullo stesso terreno durante uno stesso periodo e ciascuna delle quali fornisce un raccolto ben distinto nel corso dell'annata agraria.

**Consorzio** – Associazione tra gli agricoltori costituita secondo la legislazione vigente, avente scopo mutualistico e rivolta prevalentemente alla fornitura di beni e servizi direttamente agli appartenenti all'organismo sociale a condizioni più vantaggiose. A seconda delle finalità e del campo di attività prende denominazioni diverse come cantine sociali, centrali ortofrutticole, latterie e caseifici sociali, di bonifica e irrigazione, tra imprese, tra Enti pubblici, consorzi fitoiatrici ecc.. Sono compresi i consorzi per il noleggio di macchine agricole, gli organismi associativi che abbiano come scopo mutualistico l'acquisto o la produzione per i propri soci di sostanze utili per l'agricoltura, l'acquisto di terreni, la raccolta, la conservazione, la trasformazione e vendita dei prodotti.

**Contoterzismo** – Utilizzazione di mezzi meccanici:

- *in altre aziende agricole*. Sono rilevate le giornate di lavoro prestate in altre aziende agricole con mezzi meccanici di proprietà o comproprietà dell'azienda con e senza manodopera aziendale;
- *in azienda*. Sono rilevate le giornate di lavoro effettuate in azienda con mezzi meccanici forniti distintamente da terzi, cioè da altre aziende agricole, da organismi associativi o da imprese di esercizio e noleggio.

**Corpo** – Porzione continua di terreno facente di un'unica azienda, non interrotto da fattori di discontinuità quali strade, corsi d'acqua, ecc. Non costituiscono fattori tali da configurare l'esistenza di due o più corpi, piccoli canali, sentieri poderali, muriccioli, siepi, nonché aree di servizio delle coltivazioni. Il numero di corpi fa riferimento alla superficie totale dell'azienda.

**Credito agrario** – Strumento che fornisce agli imprenditori agricoli i capitali necessari alla produzione ed all'incremento e miglioramento delle strutture aziendali. Si suddivide in credito agrario di esercizio e di miglioramento ed entrambi possono essere a saggio agevolato od ordinario a seconda che gli enti pubblici intervengano o no alla diminuzione del tasso di interesse. Il credito agrario è regolato dalla legge n.1760 del 5 luglio 1928 e da altre posteriori, ma le forme di intervento variano da Regione a Regione.

Il "*credito agrario di esercizio*" viene concesso ad agricoltori, anche non proprietari, per la conduzione e per la dotazione dell'azienda. Le principali operazioni riguardano:

- prestiti per la conduzione delle aziende agrarie e per l'utilizzazione, manipolazione e trasformazione dei prodotti (credito agrario di conduzione);
- prestiti per l'acquisto di bestiame, macchine ed attrezzi agricoli (credito agrario di dotazione);
- anticipazione su pegno di prodotti agricoli;
- prestiti a favore di enti ed associazioni agrarie.

Il "*credito agrario di miglioramento*" viene concesso per l'esecuzione di opere di miglioramento fondiario e per l'acquisto di terreni agrari per la formazione delle piccole proprietà contadine.

**Crema** – Strato di grasso che si forma naturalmente alla superficie del latte per lenta agglomerazione dei globuli grassi dell'emulsione. Prelevata per scrematura dalla superficie del latte o estratta mediante centrifugazione del latte in una scrematrice, essa contiene, oltre alle altre sostanze costitutive del latte, una quantità relativamente elevata di materie grasse superiore generalmente al 10% in peso del prodotto.

**Depurazione dei liquami** – Sistema per accelerare artificialmente, in un ambiente controllato, i fenomeni di degradazione biologica naturale della sostanza organica con processi biologici, chimici o processi misti.

**Depurazione dei liquami (impianti per la)** – Impianti costituiti da fosse biologiche di decantazione, fosse di ossigenazione, fosse biologiche di decantazione, fosse di ossigenazione, fanghi attivi, letti percolatori, ecc. che, attraverso l'attività di micro-organismi e/o reattivi chimici, provvedono a depurare i liquami degli allevamenti al fine di ottenere acque non inquinanti.

**Dirigenti** – Lavoratori che ricoprono un ruolo caratterizzato da un grado di professionalità, autonomia e potere decisionale e sono preposti alla direzione dell'azienda agricola, forestale e zootecnica, esplicando le loro funzioni al fine di promuovere, coordinare e gestire la realizzazione degli obiettivi dell'azienda stessa.

**Diserbanti** – Vedi la voce *erbicidi*.

**Erbicidi (o diserbanti)** – Prodotti attivi contro le erbe infestanti. Si distinguono in erbicidi per contatto, per traslocazione, residui, secondo il sistema di assorbimento. Inoltre esistono erbicidi totali, il cui pa è tossico per tutte le specie vegetali e selettivi quando agiscono solo su alcune specie.

**Erpicatura** – Tecnica superficiale di lavorazione che si attua generalmente su terreno arato e in tempera che ha subito l'azione disgregante del gelo o delle piogge.

**Equini** – *Cavalli* (compresi i cavalli da corsa e da sella appartenenti ad aziende agricole), *Asini*, *Altri* (muli e bardotti).

**Essiccazione meccanica (impianti per l')**

- *della granella*: impianti utilizzati per l'essiccamento artificiale della granella che per la ventilazione di aria fredda, riscaldata o calda riducono il tasso di umidità della granella ad un grado che ne consenta la conservazione;
- *del foraggio*: impianti utilizzati per l'essiccamento artificiale del foraggio verde o semiappassito che per la ventilazione di aria fredda, riscaldata o calda riducono il tasso di umidità del foraggio in modo da ottenere un prodotto concentrato di più alto potere nutritivo.

**Fabbricati rurali** – Locali per la conservazione o l'immagazzinamento dei prodotti nonché per il deposito di macchine ed attrezzi di uso agricolo.

- *Celle frigorifere*: locali in muratura o prefabbricati predisposti allo stoccaggio di prodotti delle coltivazioni e/o degli allevamenti che vengono mantenuti a temperatura ed umidità costanti.
- *Magazzini*: locali appositamente attrezzati per il deposito e la conservazione dei prodotti dell'azienda.
- *Sili da foraggio*: speciali serbatoi in muratura od in plastica rigida destinati alla conservazione del foraggio verde o semiessiccato che vi subisce una particolare maturazione. Sono esclusi i cosiddetti *sili all'aperto*, costituiti da masse di fieno o paglia pressate e conservate all'aperto.

**Famiglia del conduttore** – Per famiglia, ai fini del censimento, si intende un insieme di persone legate da vincoli di matrimonio, parentela, affinità, adozione. Tutela o da vincoli affettivi, coabitanti ed aventi dimora abituale nello stesso Comune. Sono considerate facenti parte della famiglia, come membri aggregati di essa, anche le persone addette ai servizi domestici, nonché le altre persone che, a qualsiasi titolo, convivono abitualmente con la famiglia stessa. I caratteri distintivi della famiglia per il Censimento sono:

- la relazione di parentela, affinità o affettività che unisce tra loro più persone;
- la coabitazione, cioè la convivenza di tutti i membri nello stesso alloggio e la conseguente condizione della loro dimora abituale in uno stesso Comune.

**Fertirrigazione** – Somministrazione di elementi fertilizzanti, disciolti o sospesi nell'acqua, alle coltivazioni mediante apposite apparecchiature per l'irrigazione opportunamente predisposte per il dosaggio degli elementi stessi.

**Fiori e piante ornamentali** – Tutte le coltivazioni sia in piena aria che protette, di piante da fiore, da foglia e da fronda da recidere, di bulbi e tuberi da fiori, nonché di piante ornamentali non legnose da interni o destinate alla formazione di aiuole, bordure, tappeti erbosi.

**Fitofarmaci o antiparassitari** – Sostanze di origine inorganica o organica, naturali o di sintesi, tossiche verso i nemici delle piante, costituiti dal principio attivo (pa) rappresentato dalla sostanza tossica, da sostanze inerti per uniformare la distribuzione e per veicolare il pa, e da sostanze coadiuvanti come emulsionanti, umettanti, ecc. Fanno parte dei fitofarmaci:

- fungicida, la sostanza che ha la proprietà di distruggere i funghi e le loro spore o di inibirne la crescita;
- insetticida, la sostanza la cui tossicità verso gli insetti è tale da provocarne la morte;
- erbicida, la sostanza che ha una azione tossica su specifiche vegetazioni infestanti.



**Foglio di mappa catastale** – Un insieme di fogli di mappa individua una sezione censuaria, che a sua volta e ai fini del catasto indica una parte del territorio comunale.

#### **Foraggiere avvicendate**

- *Prati avvicendati*, coltivazioni foraggiere erbacee in avvicendamento che occupano il terreno per più annate agrarie consecutive (al massimo fino a cinque anni) e che sono costituite generalmente da leguminose pure o in miscuglio. Si distinguono in puri (erba medica, lupinella, sulla, trifoglio ladino, trifoglio pratense) e misti.
- *Erbai*, coltivazioni foraggiere erbacee in avvicendamento che occupano il terreno al massimo per un'annata agraria (veccia, trifoglio incarnato, cereali in erba ed a maturazione cerosa, ecc.). Si distinguono in puri (avena, bietola, cicerchia, colza, fava, favino, frumento e tritcale, granoturco, loglio italico, lupino, miglio, moco, orzo, panico, pimpinella, pisello, ravizzone, sala palustre, segale, senape, serradella, soia, sorgo, trifoglio alessandrino, trifoglio incarnato, trigonella o fieno greco, veccia, vigna cinese) e misti.

#### **Forma di conduzione (rapporti tra impresa e lavoro)**

- *Conduzione diretta del coltivatore*, quando il conduttore presta egli stesso lavoro manuale nell'azienda da solo o con l'aiuto di familiari, indipendentemente dall'entità del lavoro fornito da eventuale manodopera salariale, che può anche risultare prevalente rispetto a quella prestata dal conduttore e dai suoi familiari. La conduzione diretta del coltivatore si suddivide ulteriormente nelle seguenti forme:
  - con solo manodopera familiare, quando le giornate lavorative impiegate nell'azienda sono dovute esclusivamente al conduttore, ai suoi familiari o agli altri parenti;
  - con manodopera familiare prevalente, se le giornate di lavoro prestate dal conduttore e dai suoi familiari o dagli altri parenti sono in numero uguale o maggiore di quelle prestate dall'altra manodopera aziendale (salarati fissi, braccianti, ecc.);
  - con manodopera extrafamiliare prevalente, se le giornate di lavoro prestate dal conduttore, e dagli altri parenti, risultano inferiori a quelle dell'altra manodopera aziendale (salarati fissi, braccianti, ecc.).
- *Conduzione con salarati e/o compartecipanti (in economia)*, quando il conduttore impiega per i lavori manuali dell'azienda esclusivamente manodopera fornita da operai a tempo indeterminato o a tempo determinato (salarati fissi ed assimilati, braccianti, giornalieri e simili) e/o compartecipanti, mentre la sua opera e quella dei familiari è rivolta, in generale, alla direzione dell'azienda nei riguardi dei vari aspetti tecnico-organizzativi.
- *Conduzione a colonia parziaria appoderata (mezzadria)*, quando una persona fisica o giuridica (concedente) affida un podere ad un capo famiglia il quale si impegna ad eseguire, con l'aiuto dei familiari (famiglia colonica), tutti i lavori che il podere richiede, sostenendo parte delle spese necessarie.
- *Altra forma di conduzione*, comprende tutte le forme di conduzione non classificabili tra quelle sopraindicate tra le quali:
  - conduzione parziaria non appoderata, con questa forma di conduzione il concedente non conferisce un podere come si riscontra nelle aziende a colonia parziaria appoderata (mezzadria) ma soltanto uno o più appezzamenti di terreno. Inoltre, il rapporto associativo non si estende ai familiari del colono, sebbene questi di norma si avvalga di familiari per i lavori richiesti dal fondo;
  - soccida: contratto di natura associativa tra chi dispone di bestiame e di terreni a pascolo (soccidante) ed allevatore (soccidario) che presta lavoro manuale, anche se talvolta può conferire parte del bestiame e di altre scorte. I due contraenti si associano per l'allevamento e per l'esercizio delle attività connesse al fine di ripartire i prodotti e gli utili che ne derivano.

**Formaggio** – Prodotto solido o semisolido, fresco o giunto a maturazione, ottenuto in seguito a coagulazione del latte, del latte scremato, del latte scremato, della crema, della crema di siero di latte o di latticello, o di una combinazione di tali prodotti, con l'azione della pressione o di altri agenti coagulanti appropriati, e sgocciolando parzialmente il siero di latte che si forma in seguito a tale processo di coagulazione.

#### **Forma giuridica**

- a) *Azienda individuale*: persona singola, persone legate da vincoli di parentela che conducono unitariamente terreni appartenenti a più componenti
- b) *Comunanza o affittanza collettiva*: la comunanza è un'associazione costituita da collettività di famiglie che conducono in forma mutualistica un'azienda agricola costituita di norma, da terreni pascolativi di proprietà della comunanza stessa. L'affittanza collettiva è un'associazione di lavoratori agricoli che conducono pro-indiviso un'azienda agricola costituita di norma da estese superfici prese in affitto.
- c) *Società di persone e di capitali*: le società di persone sono collettività di soci su base personale e godono di un'autonomia patrimoniale in funzione della destinazione dei beni ad uno scopo comune. Con il contratto i soci regolano la loro reciproca posizione dandosi un ordinamento per lo svolgimento dell'attività sociale e, a tale ordinamento, la legge riconosce efficacia anche nei confronti dei terzi.

Le altre società di persone sono le *società* in nome collettivo, le società in accomandita semplice e le altre forme per le quali sono state osservate le formalità prescritte e la conseguente iscrizione al Registro delle società.

Le società di capitali sono quelle organizzate su base capitalistica nelle quali i beni conferiti non rimangono proprietà comune dei soci ma costituiscono il patrimonio delle società. Rientrano in questa categoria la società per azioni, la società a responsabilità limitata e la società in accomandita per azioni.

- d) *Cooperativa*: per cooperativa si intende l'associazione di agricoltori costituita secondo la legislazione vigente la cui caratteristica fondamentale è la mutualità (stalla sociale, cooperativa per la conduzione dei terreni, ecc.).
- e) *Associazione di produttori*: trattasi di associazioni costituite per iniziativa dei produttori stessi allo scopo di:
- promuovere la concentrazione dell'offerta e la regolarizzazione dei prezzi nella fase della produzione per uno o più prodotti agricoli;
  - mettere a disposizione dei produttori associati mezzi tecnici adeguati per il condizionamento e la commercializzazione dei prodotti in questione.
- I produttori associati hanno l'obbligo di:
- vendere, tramite l'organizzazione dei produttori, tutta la produzione relativa al prodotto o ai prodotti per i quali hanno aderito, con la possibilità, tuttavia, per l'organizzazione di esentare i produttori da tale obbligo per determinate quantità;
  - applicare in materia di produzione e di commercializzazione, le norme adottate dall'organizzazione dei produttori per migliorare la qualità dei prodotti e per adattare il volume dell'offerta alle esigenze del mercato;
  - fornire le informazioni richieste dall'organizzazione in materia di raccolti e disponibilità dei prodotti.
- f) *Ente pubblico*: trattasi di azienda condotta da una persona giuridica di diritto pubblico (Stato, Regioni, Province, Comuni), nonché da altri enti ed istituzioni non aventi scopo di lucro (ospedali, enti comunali di assistenza, enti ecclesiastici e religiosi, fondazioni, istituti penitenziari, scuole agrarie, ecc.).
- g) *Altra forma giuridica*: trattasi di tutte quelle aziende che non rientrano nelle forme giuridiche precedenti.

**Fresatura** – Pratica che provoca un elevato amminutamento del terreno eseguito con strumenti il cui corpo lavorante è un rotore orizzontale dotato di utensili rigidi (zappatrice) o elastici (fresatrice).

#### **Fruttiferi**

- *Frutta fresca di origine temperata*: melo, pero, pesco, nettarina (pesca noce), albicocco, susino, ciliegio (ciliegia tenerina e duracina, ciliegia visciola ed amarena o marasca), cotogno, fico, gelso (bacca), giuggiolo, lampone, loto (kaki), melograno, mirtillo, mora di rovo, nespola comune, nespola del Giappone, ribes comune, ribes nero, sorbo, uva spina.
- *Frutta fresca di origine sub-tropicale*: actinidia (kiwi), ananas, annone, avocado, babaco, banano, dattero, fico d'India, mango, maracuja, papaja, passiflora.
- *Frutta a guscio*: mandorlo, nocciolo, carrubo, noce, pistacchio.

**Funghi in grotte, sotterranei, appositi edifici** – Coltivazione dei funghi praticata in grotte ovvero nei sotterranei od in appositi edifici. Qualora la stessa superficie di un letto di coltura fosse stata utilizzata più volte nel corso dell'annata agraria è stata conteggiata una sola volta.

**Fustaia** – Bosco le cui piante, nate da seme, sono destinate a crescere ad alto fusto ed a rinnovarsi per via sessuale (seme).

**Giornata di lavoro** – Prestazione lavorativa non inferiore alle otto ore. Se il lavoro prestato giornalmente presso l'azienda è stato inferiore alle 8 ore si sono convertite le ore di lavoro in giornate di 8 ore. Se invece le ore di lavoro giornaliero hanno superato le 8 ore non si è operata alcuna conversione. Il numero delle giornate di lavoro fa riferimento a quelle effettivamente prestate con esclusione di giorni di congedo, ferie e malattia.

**Goccia (irrigazione a)** – Metodo che si basa sull'impiego di tubi ove l'acqua raggiunge esigue pressioni (meno di 3 atm) e gocciolatoi di modesta portata. I risultati desiderati si ottengono con tempi di distribuzione lunghi. Considerare in questa voce anche la *sub-irrigazione*, ovvero il metodo di distribuzione localizzata dell'acqua con tubi sotterranei.

**Impiegati** – Lavoratori che svolgono un'attività nel campo tecnico-amministrativo di coordinamento e controllo o di esecuzione con diverso grado di responsabilità.

**Inerbimento controllato** – L'utilizzo di una coltura intercalare avente la finalità di intercettare l'azoto solubile per evitare il dilavamento, effettuata con specie vegetali che vengono interrate prima della successiva coltura.

**Irrigazione (superficie irrigabile)** – Superficie aziendale che nel corso dell'annata agraria di riferimento potrebbe essere irrigabile in base alla potenzialità degli impianti a disposizione dell'azienda ed alla quantità di acqua disponibile.

**Irrorazione per la lotta contro i parassiti e le erbe infestanti (apparecchi meccanici per l')** – Apparecchi a motore, a dorso o a trazione animale e tutti gli apparecchi a trazione meccanica e semoventi che servono per irrorare, atomizzare, nebulizzare, polverizzare o bruciare e che vengono utilizzati nella lotta contro i parassiti vegetali ed animali e le erbe infestanti. Sono compresi gli elicotteri, gli aerei e le jeep utilizzati a detto scopo. Sono esclusi gli apparecchi portati a dorso o a trazione animale non azionati a motore.

**Latte** – Liquido opaco biancastro secreto dalle ghiandole delle femmine dei mammiferi dopo il parto e che costituisce l'alimento dei piccoli nei primi mesi di vita. Il latte di maggiore importanza come prodotto alimentare è il latte vaccino; il latte di capra, di pecora e di bufala viene principalmente usato per la preparazione dei formaggi.

**Latte alimentare** – Destinato alla alimentazione umana pastorizzato, sterilizzato o uperizzato.

**Latte intero** – Il latte che abbia subito, in una impresa che tratta il latte, almeno un trattamento termico od un trattamento di effetto equivalente autorizzato ed il cui tenore di materia grassa sia uguale o superiore al 3,50% oppure il cui tenore di materia grassa sia stato portato almeno al 3,50%.

**Latte scremato** – Latte che abbia subito, in un'impresa che tratta il latte, almeno un trattamento termico od un trattamento di effetto equivalente autorizzato, ed il cui tenore di materia grassa sia stato portato ad un tasso massimo dello 0,30%.

**Lavorazione e trasformazione dei prodotti delle coltivazioni (impianti per la)** – Impianti propri dell'azienda utilizzati esclusivamente o prevalentemente per la lavorazione e la trasformazione di prodotti aziendali e per la produzione di mangimi da consumarsi in azienda.

**Lavoro** – I *lavori agricoli* sono quelli che contribuiscono al conseguimento della produzione agricola, forestale e zootecnica, ad eccezione dei lavori domestici (pulizia dell'abitazione, preparazione dei pasti per la famiglia, ecc.). Sono considerati lavori agricoli, purché effettuati dalla manodopera aziendale, la direzione e la sorveglianza dei lavori, l'organizzazione e la gestione aziendale, la conservazione, la lavorazione, la trasformazione e la commercializzazione dei prodotti nonché la manutenzione di fabbricati, macchine ed impianti ed il trasporto per conto dell'azienda. Sono esclusi i lavori effettuati dalla manodopera aziendale presso altre aziende agricole, nonché i lavori di stoccaggio, condizionamento, trasformazione, vendita e trasporto dei prodotti di altre aziende. E' esclusa la manodopera fornita da imprese di esercizio e noleggio di mezzi meccanici, da imprese industriali od a titolo di aiuto reciproco.

#### **Legname**

- *Combustibile*, la produzione legnosa destinata direttamente alla combustione di essenze forti e dolci (legna da ardere e fasciame), alla carbonizzazione (legna da carbone e carbonella);
- *da lavoro*, comprende gli assortimenti ricavati sul luogo dell'abbattimento della massa legnosa grezza; le quantità espresse in metri cubi sono quelle effettive della massa legnosa utilizzata, valutata dopo le operazioni di allestimento ed esbosco.

**Legnosa agraria** – La coltura praticata sulle superfici fuori avvicendamento, investite a coltivazioni di piante legnose agrarie che occupano il terreno per un lungo periodo.

#### **Legumi secchi**

- *per foraggio* (esclusi i miscugli): favetta, pisello, veccia, vecciolo;
- *altri*: cece, cicerchia, dolico, fagiuolo, fava, lenticchia, lupino, pisello, serradella, soia.

**Letame solido** – Qualsiasi tipo di escremento di animale domestico, con o senza stame, comprendente eventualmente una minima quantità di urina. E' da includere in tale voce anche la pollina.

**Liquame** – Per *liquame* si intende il letame liquido, vale a dire una miscela di escrementi ed urine di animali domestici, con l'aggiunta eventuale di acqua e comprendenti in alcuni casi anche una minima quantità di stame.

**Locali per la conservazione dei prodotti (celle frigorifere)** – Locali in muratura o prefabbricati predisposti allo stoccaggio di prodotti delle coltivazioni e/o degli allevamenti i quali vengono mantenuti a temperatura ed umidità costanti.

#### **Locali per l'immagazzinamento dei prodotti**

- a) *Magazzini*, locali appositamente attrezzati per il deposito e la conservazione dei prodotti dell'azienda (escluse le celle frigorifere).
- b) *Sili da foraggio*, speciali serbatoi in muratura od in plastica rigida destinati alla conservazione del foraggio verde o semiessiccato che vi subisce una particolare maturazione. Sono esclusi i cosiddetti "*sili all'aperto*" costituiti da masse di fieno o paglia pressate e conservate all'aperto.

**Lotta biologica** – Tecnica di difesa delle piante di interesse agrario basata sull'uso di mezzi biologici inteso nel senso più ampio del termine quale interventi indiretti sulle fasi vegetative delle infestanti, uso di virus e batteri letali specie-specifici, uso di feromoni sessuali a scopo di mascheramento o di confusione oppure ormoni della crescita (juvenoidi), uso di piante-trappola (piante con caratteristiche simili quelle coltivate ma di interesse economico nullo o scarso) oppure, ancora, sull'uso di predatori appositamente allevati allo scopo.

**Lotta guidata** – Tecnica di difesa delle piante di interesse agrario tendente a limitare l'uso di pesticidi ed erbicidi con la quale il momento dell'intervento non viene più stabilito sulla base di un calendario dei trattamenti ma sulla base del concetto di "soglia economica di intervento" cioè sul limite, da individuare sperimentalmente volta per volta, oltre il quale il danno potenziale provocato dal parassita (stimato quale mancata produzione) è maggiore del costo dell'intervento di difesa stesso nonché su modelli deterministici i cui parametri sono generalmente costituiti dalle fasi fenologiche delle piante, dagli andamenti climatici e pluviometrici, dal monitoraggio dei parassiti (cattura e conteggio con trappole a feromoni).

**Lotta integrata** – Sistema di regolazione delle popolazioni delle specie dannose che utilizza tutte le tecniche e i mezzi adatte a mantenerle a un livello a cui non causino danni economici. E' una lotta che prevede interventi di diversa natura (biologici, fisici, agronomici e meccanici) limitando quelli chimici ai quali si ricorre solo quando è effettivamente necessario e con prodotti selettivi.

**Macchia mediterranea** – L'associazione vegetale tipica della fascia litoranea del Mediterraneo, costituita da piante forestali sempreverdi (pino marittimo, cipresso, leccio, sughero, ecc.) alle quali si associano, con carattere di prevalenza, piante arbustive sempreverdi (lentisco, alloro, mirto, corbezzolo, olivastro, oleandro, ecc.). Tali formazioni non sono sottoposte a regolari tagli per la produzione di legname.

### **Mangime**

- *Completo*: la miscela di mangimi per animali che per la loro composizione bastano ad assicurare una razione giornaliera, cioè la quantità necessaria in media al giorno ad un animale di una specie, di una categoria di età e di rendimento determinato, per soddisfare tutti i suoi bisogni.
- *Complementare*: la miscela di mangimi per animali che contengono tassi elevati di alcune sostanze e che, per la loro composizione, assicurano la razione giornaliera soltanto se sono associati ad altri mangimi. Rientrano in questa categoria la maggior parte dei mangimi per ruminanti che in genere sono carenti di fibra e quindi rappresentano una integrazione di una frazione a base di foraggio.

**Manodopera (agricola)** – Persone di 16 anni e più occupati nei lavori agricoli dell'azienda. Nella Manodopera extrafamiliare (*altra manodopera aziendale*) sono compresi i dirigenti, impiegati, categorie speciali, operai ed assimilati a tempo indeterminato e determinato.

**Manodopera agricola familiare** – Persone di 16 anni e più appartenenti alla famiglia del conduttore (*v. famiglia del conduttore*) che svolgono lavoro agricolo nell'azienda.

**Mezzi di produzione** – I dati sui mezzi di produzione riguardano le sementi, i mangimi, i prodotti fitoiatrici e dei concimi chimici distribuiti al settore agricolo nell'anno solare. La periodicità delle rilevazioni è semestrale per i concimi, annuale per gli altri mezzi di produzione. I dati rilevati attraverso le imprese che producono e/o che importano detti prodotti fanno riferimento ai quantitativi distribuiti per uso agricolo dalle stesse ditte al commercio o direttamente.

**Mezzi meccanici utilizzati** – Mezzi meccanici utilizzati durante l'annata agraria di riferimento per l'effettuazione di lavori agricoli. Sono:

- *di proprietà dell'azienda* i mezzi meccanici di proprietà esclusiva dell'azienda, anche se temporaneamente utilizzati in altre aziende agricole, compresi i mezzi meccanici acquistati in leasing;
- *in comproprietà* i mezzi meccanici di proprietà di due o più aziende agricole;
- *forniti da altre aziende agricole* i mezzi meccanici temporaneamente utilizzati dall'azienda, ma di proprietà di una altra azienda (aiuto reciproco, consorzi per il noleggio di macchine agricole);
- *forniti da organismi associativi* i mezzi meccanici appartenenti a cooperative agricole, enti di sviluppo, consorzi di bonifica, ecc. e utilizzati dall'azienda facente parte dell'organismo associativo stesso;
- *forniti da imprese di esercizio e noleggio* i mezzi meccanici utilizzati in azienda e di proprietà di imprenditori di lavori agricoli e di altre imprese industriali.

**Microirrigazione** – Forma particolare di irrigazione per aspersione, in cui si fa ricorso ad aspersori di piccola gittata ad alta pressione, con una minimizzazione dei consumi d'acqua.

**Mietitrebbiatrici** – Macchine semoventi, trainate o portate da trattori, utilizzate per la mietitura, raccolta, trebbiatura dei cereali, dei legumi secchi, dei semi oleosi e delle sementi foraggere.

**Monosuccessione** – Su uno stesso appezzamento si pratica la coltura di una singola specie.

**Motocoltivatori, motozappe, motofesatrici, motofalciatrici** – Veicoli a motore, ad un solo asse, utilizzati per i lavori agricoli. Sono esclusi tutti gli apparecchi utilizzati esclusivamente per gli orti familiari, i parchi e i giardini ornamentali.

**Mungitura (sala di)** – Locale, distinto dalla stalla, appositamente attrezzato con poste fisse ed impianti di mungitura meccanica.

**Mungitura completamente automatizzata (sala di)** – Sala di mungitura nella quale si svolgono contemporaneamente le operazioni di distacco automatico del porta capezzolo alla fine della mungitura e di registrazione automatica del volume del latte munto durante la mungitura.

**Operai a tempo determinato** – Operai assunti con un rapporto individuale di lavoro a tempo determinato per l'esecuzione di lavori di breve durata, stagionale o a carattere saltuario oppure assunti per fase lavorativa o per la sostituzione di operai per i quali sussista il diritto alla conservazione del posto. Agli operai a tempo determinato sono assimilati, ai fini del censimento, i compartecipanti, intendendosi per tali lavoratori ai quali vengono affidati, nel corso dell'annata agraria, tutti o soltanto una parte dei lavori che richiede una determinata coltivazione, ricevendo come compenso una quota parte del prodotto.

**Operai a tempo indeterminato** – Lavoratori agricoli assunti con rapporti di lavoro senza prefissione di termine ed ai quali il datore di lavoro garantisce 181 giornate annuali di effettivo lavoro per tutta la durata del rapporto e la cui retribuzione, riferita ad anno, viene corrisposta mensilmente, a norma del contratto nazionale di lavoro per gli operai agricoli con l'integrazione dei contratti provinciali.

**Organismi associativi** – Per organismi associativi si intendono le cooperative agricole e gli organismi associativi simili.

- *Cooperative agricole.* Associazioni tra agricoltori costituite secondo la legislazione vigente, aventi scopo mutualistico e rivolte prevalentemente alla fornitura di beni e servizi direttamente agli appartenenti all'organismo sociale e condizioni più vantaggiose. Le cooperative a seconda della finalità e del campo di attività prendono denominazioni diverse, come cantine sociali, oleifici cooperativi, centrali ortofrutticole, latterie e caseifici sociali, macelli cooperativi, ecc..
- *Organismi associativi simili.* Società di diritto o di fatto che operano nel campo agricolo e che hanno lo scopo di conseguire un dato fine economico sia attraverso l'aumento della produzione e della produttività che attraverso l'espletamento di determinati servizi senza che sia sancito il principio mutualistico. Sono compresi tra gli organismi associativi gli enopoli, gli elaiopoli, i consorzi di miglioramento fondiario ed ogni altra società o ente che abbia come scopo mutualistico l'acquisto o la produzione per i propri soci di sostanze utili per l'agricoltura, l'acquisto di terreni, la raccolta, la conservazione, la trasformazione e vendita di prodotti ai soci.

**Orti familiari** – Piccole superfici utilizzate essenzialmente per la produzione di ortaggi, legumi freschi, patate, ecc. destinati, di norma, ad essere consumati dalla famiglia del conduttore o da altre persone che lavorano nell'azienda. Su tali superfici possono essere eventualmente presenti anche altre coltivazioni erbacee e/o alcune piante legnose agrarie.

## **Ortive**

Le coltivazioni *ortive in piena aria* sono le coltivazioni di legumi freschi ed ortaggi praticate all'aperto sia in pieno campo che in orti stabili o industriali. Si distinguono in:

- *coltivazioni ortive di pieno campo*, quando sono in avvicendamento con le altre coltivazioni agricole;
- *coltivazioni ortive in orti stabili o industriali*, quando sono caratterizzate da un rapido avvicendamento tra di loro e producono ortaggi e legumi freschi normalmente immessi nel commercio.

Le coltivazioni *ortive protette* sono quelle coltivazioni praticate al coperto per tutto o per la maggior parte del ciclo vegetativo. Rientrano in questa voce:

- *legumi freschi:* fagiolo (compresi i fagioli mangiatutto), pisello (compresi i piselli mangiatutto o taccole), fava;
- *carciofo*;
- *fragola*;
- *pomodoro da mensa*;
- *pomodoro da industria*;
- *altre ortive:* acetosella, aglio, asparago, barbabietola da orto, basilico, bietola, broccolo di rapa, cardo, carota, cavolfiore, cavolo a penna, cavolo broccolo, cavolo cappuccio, cavolo di Bruxelles, cavolo rapa, cavolo rosso, cavolo verza, cetriolo da mensa, cetriolini, cicoria o radicchio (da foglie e da radici), cipolla, cocomero o anguria, crescione, finocchio, funghi (esclusi quelli coltivati in grotte, sotterranei o in appositi edifici), indivia (riccia e scarola), lattuga (cappuccina romana, da taglio), mais dolce, melanzana, melone o popone o cantalupo, pastinaca, peperone, porro, prezzemolo, rapa, ravanella, scalogno,

scorzonera, scorzonera bianca, sedano (da coste e da foglie), sedano rapa (da radice), spinacio, topinambur, zucca, zucchine.

### Ovini

Pecore e agnelle montate.

- *Pecore*, femmine che hanno partorito almeno una volta anche se alla data di riferimento della rilevazione sono a riposo o stanno allattando. In questa categoria sono comprese le pecore riformate al termine della loro carriera economica.
- *Agnelle montate*, femmine di meno di un anno montate per la prima volta che non hanno ancora figliato.
- Altri ovini, *agnelli (maschi e femmine di età inferiore ad un anno)*, *agnelloni*, *castrati*, *montoni*. In questa categoria sono comprese le femmine di età superiore ad un anno che non hanno mai partorito (non comprese nelle pecore).
- *Agnelloni*: ovini interi di età superiore ai 12 mesi, non destinati alla riproduzione.
- *Castrati*: maschi della specie ovina di età superiore ad 1 anno castrati destinati alla macellazione.

**Pacciamatura** – Pratica di copertura del suolo con utilizzo di materiali di origine naturale (paglia, trucioli di legno, schegge di corteccia, foglie secche, ecc.) o di origine artificiale (film plastici, teli di carta, tessuto-non-tessuto, composti altri derivati industriali, ecc.) posto direttamente a contatto con il terreno con diversi scopi agronomici.

**Parco** – Area naturale protetta iscritta in un elenco ufficiale, generalmente dotata di perimetrazione e di un Ente Gestore operativo. La Legge quadro sulle aree protette, 6 Dicembre 1991, n. 394 all'art.1 comma 1 definisce i parchi nazionali come "costituiti da aree terrestri, lacuali o marine che contengono uno o più ecosistemi intatti o anche parzialmente alterati da interventi antropici, una o più formazioni fisiche, geologiche, geomorfologiche, biologiche di rilievo nazionale o internazionale per valori naturalistici, scientifici, estetici, culturali, educativi e ricreativi, tali da richiedere l'intervento dello Stato ai fini della loro conservazione per le generazioni presenti e future" Il comma 2 definisce i parchi regionali naturali "costituiti da aree terrestri, fluviali, lacuali, ed eventualmente tratti di mare prospicienti la costa, di valore naturalistico ed ambientale, che costituiscono, nell'ambito di una o più Regioni limitrofe, un sistema omogeneo individuato dagli assetti naturali dei luoghi, dai valori paesaggistici e dalle tradizioni culturali delle popolazioni locali".

**Parenti del conduttore che lavorano in azienda** – Per parenti del conduttore che lavorano in azienda si intendono i discendenti, gli ascendenti ed altri parenti o affini del conduttore (compresi i casi di parentela derivante da adozione) non facenti parte della famiglia del conduttore stesso, la cui attività lavorativa presso l'azienda durante l'annata agraria non è stata svolta a carattere saltuario o occasionale.

**Particella catastale** – Poligono chiuso di una porzione di territorio situata in uno stesso Comune appartenente ad un'unica proprietà (la quale può appartenere a più soggetti), avente la stessa qualità o classe e la stessa destinazione. Una particella è individuata da un numero, da un foglio catastale all'interno del quale è inserita, dal Comune e Provincia in cui il foglio ricade.

**Piante industriali** – Tabacco, luppolo, cotone, piante da semi oleosi (colza e ravizzone, girasole, soia, arachide, canapa, lino, papavero, ricino, senape, sesamo), piante aromatiche, medicinali, da condimento (aneto, angelica, anice, assenzio, belladonna, camomilla, capperi, cerfoglio, cumino o carvi, digitale, dragoncello, gelsomino, genziana, hamamelis, issopo, lavanda, liquirizia, maggiorana, malva, melissa o cedronella, menta, origano, piretro, rabarbaro, rafano, rosmarino, ruchetta, salvia, segale cornuta, timo, valeriana, zafferano), canapa (fibra). Canna da zucchero, cicoria da caffè, giaggiolo (ireos), lino (fibra), saggina da scopa, scopiglio, sorgo zuccherino.

**Piante sarchiate da foraggio** – Barbabetola da foraggio e semizuccherina, carota da foraggio, cavolo da foraggio o rutabaga, pastinaca da foraggio, topinambur, zucca da foraggio. Sono escluse le superfici destinate alla produzione di sementi.

**Piantine** – Piantine non legnose ai primi stadi di sviluppo destinate alla vendita per essere trapiantate.

**Pioppeti** – Superfici utilizzate per la coltivazione dei pioppi ad alto fusto anche se il suolo viene parzialmente adibito a coltivazioni erbacee a carattere accessorio o marginale.

**Prati permanenti e pascoli** – Coltivazioni foraggere erbacee fuori avvicendamento che occupano il terreno per un periodo superiore a cinque anni.

- *Prato permanente* quando il foraggio viene, di norma, raccolto mediante falciatura.
- *Pascolo* quando il foraggio viene utilizzato, di regola, soltanto dal bestiame pascolante.

**Prodotti condizionati** – Sono da intendere tutti i prodotti principali (o grezzi) che hanno subito una lavorazione e/o manipolazione diversa dalla trasformazione e/o specifici trattamenti fisico-chimici finalizzati a consentirne il trasferimento nello spazio e nel tempo (disidratazione, insilamento, confezionamento, surgelazione, salatura, presso-condizionato o sottovuoto, ecc.).

**Prodotti ottenuti dalla lavorazione del latte in azienda** – Vanno indicati i singoli quantitativi dei prodotti ottenuti nell'azienda dalla trasformazione del latte munto nell'azienda stessa (formaggio, burro, ricotta).

**Prodotti trasformati** – Sono da intendere tutti i prodotti derivati dalla trasformazione di prodotti primari (ad esempio, farine di cereali, vino, olio di oliva, passate di pomodoro, ecc.).

**Produzione di mangime (impianti per la)** – Impianti utilizzati per ridurre in farina o in piccoli frammenti le granaglie ed i foraggi destinati all'alimentazione del bestiame e per miscelare gli elementi costitutivi dei mangimi, previamente tritati o macinati.

**Purino** – Si intende l'urina di animali domestici comprendenti eventualmente una minima quantità di escrementi e/o acqua.

**Raccogliatrici pressatrici di foraggio** – Macchine semoventi oppure trainate, portate o semiportate da trattori che effettuano in maniera continua la raccolta, la trinciatura ed il caricamento del foraggio (verde, da insilare semiappassito o secco) e della paglia lasciati sul posto o preventivamente disposti in andane.

#### **Raccolta (macchine per la)**

- *Delle ortive*: macchine specializzate per la raccolta di prodotti ortivi, dotate di pettine battitore che possono realizzare in una sola operazione e in modo continuo il distacco delle parti non utilizzabili degli ortaggi e la loro raccolta. Il prodotto raccolto può essere convogliato provvisoriamente in tramogge situate nella stessa macchina;
- *Di uva*: macchine semoventi, oppure trainate o portate da trattori, utilizzate per la vendemmia e costituite da una piattaforma portante e da una testa di raccolta, nonché da installazioni per la raccolta e lo scarico dell'uva;
- *Della frutta*: macchine semoventi dotate di piattaforma mobile a comando idraulico portata all'estremità di telai articolati capaci di spostarsi verticalmente ed orizzontalmente (carrelli elevatori), utilizzati per la raccolta della frutta.

**Raccolta meccanizzata della patata (macchine per la)** – Macchine semoventi oppure trainate o portate da trattori, che estraggono le patate dal terreno, le separano dalle foglie, zolle, terriccio, ecc., le dispongono in file, le raccolgono e/o le caricano in sacchi o in casse o recipienti da carico o su di un rimorchio. Gli organi che eseguono tale operazione possono essere raccolti in un'unica macchina o divisi in più macchine semplici collegate tra loro.

**Raccolta meccanizzata della barbabietola da zucchero (macchine per la)** – Macchine semoventi, oppure trainate o portate da trattori, che scollettano le barbabietole da zucchero, le estraggono dal terreno, le allineano in file, le raccolgono in casoni e/o distruggono le foglie, oppure le sistemano in andane trasversali o longitudinali. Gli organi che eseguono tale operazione possono essere raccolti in un'unica macchina o divisi in più macchine semplici collegate tra loro.

**Refrigerazione e/o il trattamento igienico del latte (impianti per la)** – Impianti per il raffreddamento e la conservazione del latte freddo dopo la mungitura per impedire la moltiplicazione dei batteri. Subito dopo la mungitura si esegue anche la filtrazione del latte mediante filtri adatti, semplici e disinfettabili.

#### **Ricoveri**

- *Stalle*: i locali appositamente adibiti all'allevamento dei bovini. Esse possono essere a *stabulazione fissa*, quando i bovini vivono costantemente nelle poste, oppure a *stabulazione libera* allorché gli animali possono muoversi liberamente nell'ambito delle diverse zone della stalla (zona di riposo, di alimentazione, sala di mungitura, ecc.).
- *Ovili*: i locali appositamente predisposti per l'allevamento degli ovini. Come le stalle per bovini, gli ovili possono essere a *stabulazione fissa* o a *stabulazione libera*.
- *Porcilaie*: i locali appositamente predisposti per l'allevamento suino aventi caratteristiche particolari in relazione al tipo di specializzazione produttiva. Le porcilaie *da riproduzione* sono caratterizzate dalla presenza di una zona parto, allevamento e svezzamento destinata ad ospitare le scrofe e la relativa nidata. Le porcilaie *da ingrasso* sono destinate all'allevamento dei suini svezzati, sino al momento della loro vendita.
- *Pollai*: i locali appositamente predisposti per gli allevamenti avicoli e con caratteristiche particolari a seconda del tipo di allevamento praticato. Nei pollai per *allevamento a terra*, l'allevamento stesso è effettuato al suolo in capannoni aperti o chiusi; nei pollai destinati all'*allevamento in batteria* l'allevamento stesso è effettuato al suolo in capannoni aperti o chiusi; nei pollai destinati all'*allevamento in batteria* l'allevamento stesso è effettuato con un sistema di gabbie disposte in fila, in un unico piano o incastellate.

**Ripuntatura** – Come lavorazione di coltivazione è chiamata anche scarificazione. Si attua nei prati vecchi in inverno o inizio primavera allo scopo di favorire la penetrazione dell'aria, dell'acqua e dei fertilizzanti, di intensificare l'attività microbica e di propiziare la mineralizzazione della sostanza organica.

**Ristallo** – Un allevamento di bovini generalmente vitelli) acquistati all'esterno, in Italia o all'estero e destinati al macello (sono pertanto esclusi gli acquisti di capi da riproduzione o da rimonta come ad esempio le manze da allevamento).

**Rotazione (o avvicendamento a ciclo chiuso)** – La successione segue un piano prestabilito di colture che ritornano ciclicamente sugli stessi appezzamenti.

**Sarchiatura** – Tipica lavorazione di coltivazione, si esegue su piante seminate a file, smuovendo la porzione di terreno libero dalla coltura.

**Scarificazione** – Come lavorazione di coltivazione è chiamata anche ripuntatura. Si attua nei prati vecchi in inverno o inizio primavera con attrezzi che incidono il terreno con tagli verticali allo scopo di favorire la penetrazione dell'aria, dell'acqua e dei fertilizzanti, di intensificare l'attività microbica e di propiziare la mineralizzazione della sostanza organica.

**Scorrimento superficiale ed infiltrazione laterale** – Metodo di irrigazione in cui l'acqua viene fatta scorrere sul terreno sistemato a piani inclinati (è tipica delle marcite lombarde) oppure viene immessa in canaletti o in solchi e raggiunge lateralmente, per infiltrazione, le radici delle piante coltivate. E' frequente nell'irrigazione delle sarchiate, in genere, e delle culture ortive del Mezzogiorno.

**Sementi** – Superfici per la produzione di sementi destinate alla vendita per essere trapiantate. Sono escluse le superfici per la produzione di sementi di cereali, di leguminose, di patate da semina, di piante da semi oleosi. Le superfici utilizzate per la produzione di sementi per il fabbisogno aziendale rientrano nelle varie voci relative alle singole colture.

**Seminativi** – Le colture di piante erbacee, soggette all'avvicendamento colturale che prevede una durata delle coltivazioni non superiore a cinque anni.

**Serre** – Costruzione per la protezione delle coltivazioni, di altezza sufficiente per potervi accedere ed eseguire le operazioni colturali e che realizza un ambiente artificiale che permette di coltivare piante fuori stagione o piante che esigono speciali condizioni climatiche. Fra le serre sono comprese sia le installazioni di tipo tradizionale con strutture in muratura o metallica e con copertura di vetro, che le costruzioni più semplici, generalmente costituite da intelaiatura di legno con copertura di materiale plastico rigido o flessibile estesa sia al tetto sia alle pareti, che di norma si rinnova all'inizio della campagna. Non sono considerate serre le costruzioni la cui copertura è limitata al tetto, dato che non si realizza quella differenza tra condizioni ambientali interne ed esterne che è caratteristica delle serre vere e proprie.

**Sezione censuaria** – Parte del territorio in cui ai fini del catasto è suddiviso il Comune.

**Sgombero quotidiano del letame o rimozione dei rifiuti (impianti per lo)** – Impianti fissi, meccanici o semi meccanici, che trasportano il letame o i rifiuti fuori dai ricoveri nelle concimaie. Sono esclusi i caricatori frontali o posteriori, i ripulitori-trasportatori di letame fissati alle trattrici e le treggie utilizzate per lo sgombero.

**Sili da foraggio** – Speciali serbatoi in muratura od in plastica rigida destinati alla conservazione del foraggio verde o semiessiccato che vi subisce una particolare maturazione. Possono essere di tipo *verticale* (*ermetici, a compressione, ciclatori*) e *orizzontali* (*a trincea, a fossa, a corridoio, a cumulo*). Sono da escludere i cosiddetti "sili all'aperto" costituiti da masse di fieno o paglia pressate e conservate all'aperto.

**Sommersione** – Metodo che prevede la sommersione del terreno con uno strato d'acqua per periodi variabili e con livelli variabili. (tipico delle risaie). L'irrigazione "a conca" degli alberi da frutto nel Mezzogiorno è assimilata alla sommersione.

**Sovescio** – Pratica agricola che prevede la coltivazione di colture intercalari a rapido sviluppo e seminate a forte densità col fine di apportare al terreno azoto e altri elementi fertilizzanti.

## **Suini**

- *Verri*: maschi interi già utilizzati per la funzione riproduttiva o ad essa destinati.
- *Scrofe*: femmine utilizzate o destinate alla riproduzione.
- *Suini da macello*: suini destinati alla produzione di carne compresi i verri e le scrofe riformate, ossia al termine della loro carriera riproduttiva.

**Sughero** – Sostituisce l'epidermide nella struttura secondaria della pianta; è formato da più strati di cellule nelle cui pareti deposita la suberina, derivata da acidi grassi.



### **Superficie aziendale**

- *Superficie Totale*: area complessiva dei terreni dell'azienda formata dalla superficie agricola utilizzata, da quella coperta da arboricoltura da legno, da boschi, dalla superficie agraria non utilizzata, nonché dall'area occupata da parchi e giardini ornamentali, fabbricati, stagni, canali, cortili situati entro il perimetro dei terreni che costituiscono l'azienda.
- *Superficie agricola utilizzata*: insieme dei terreni investiti a seminativi, coltivazioni legnose agrarie, orti familiari, prati permanenti e pascoli e castagneti da frutto. Essa costituisce la superficie investita ed effettivamente utilizzata in coltivazioni propriamente agricole. E' esclusa la superficie investita a funghi in grotte, sotterranei ed appositi edifici.
- *Agraria non utilizzata*: insieme dei terreni dell'azienda non utilizzati a scopi agricoli per una qualsiasi ragione (di natura economica, sociale od altra), ma suscettibili di essere utilizzati a scopi agricoli mediante l'intervento di mezzi normalmente disponibili presso un'azienda agricola. Sono compresi gli eventuali terreni abbandonati facenti parte dell'azienda ed aree destinate ad attività ricreative. Sono esclusi i terreni a riposo.
- *Altra*: è costituita dalle aree occupate da fabbricati, cortili, strade poderali, fossi, canali, cave, terre sterili, rocce, parchi e giardini ornamentali. Sono comprese anche le superfici delle grotte, dei sotterranei e degli appositi edifici destinati alla coltivazione dei funghi.

**Superficie in produzione** – Per superficie in produzione si intende quella che risulta occupata dagli impianti in fase produttiva, anche se, a seguito di avversità climatiche e/o attacchi parassitari, non ha dato luogo a produzione.

**Terreni a riposo** – Terreni, lavorati (maggesi) o non, che entrano in avvicendamento e sui quali non è praticata alcuna coltura nel corso dell'annata agraria. I dati sono forniti distintamente per le superfici soggette e non a regime d'aiuto comunitario secondo quanto previsto dalla nuova Politica Agraria Comune (PAC). Sono esclusi i terreni in stato di abbandono per una qualsiasi ragione di natura economica, sociale od altra.

**Titolo di possesso dei terreni** – Sono assimilati alla *proprietà*: l'usufrutto, l'enfiteusi, l'assegnazione dei terreni da parte di enti di sviluppo, consorzi e simili, il beneficio parrocchiale, la colonia perpetua. Sono assimilati all'*affitto*: l'affitto misto e l'uso gratuito.

**Trasformazione di uva e olive (impianti per la)** – Impianti utilizzati per la trasformazione dell'uva o delle olive azionati a motore e situati, in genere, in appositi locali destinati ed attrezzati a tale scopo. Sono escluse le pigiatrici, le diraspatrici ed i torchi azionati a mano.

**Trattamento e la trasformazione del latte (impianti per il)** – Impianti propri dell'azienda utilizzati esclusivamente o prevalentemente per il trattamento e la trasformazione del latte aziendale.

**Trattrici** – Trattrici con almeno due assi, utilizzate per l'esecuzione dei lavori agricoli. Sono compresi i veicoli a motore trasformati (derivate) ed i veicoli a motore specializzati (Jeep, Unimag, ecc.) che vengono utilizzati come trattrici agricole propriamente dette.

### **Tunnel e campane**

- *Tunnel*: coperture installate allo scopo di proteggere file di piante;
- *Campane*: coperture installate allo scopo di proteggere singole piante.

Tra i tunnel e le campane sono compresi i cassoni fissi e mobili.

**Uso civico** – E' il diritto che gruppi di persone (collettività di abitanti di un Comune o di una sua frazione) o, anche, di una sola parte di essi o di una collettività di altro tipo (associazione agraria, università, comunanza, partecipazione, dominio collettivo, vicinia, regola, ecc.), esercitano su terreni appartenenti a privati, oppure, ad enti territoriali od associativi di vario genere (Legge 16 giugno 1927, n. 1766, G.U. 3 ottobre 1927, n. 228 e regolamento di applicazione 26 febbraio 1926, n. 332, G.U. 8 marzo 1928, n. 57 e leggi delle Regioni di Statuto ordinario ed a Statuto speciale che regolano la materia).

**Uva per la produzione di vini a denominazione di origine controllata (vini DOC) e controllata e garantita (vini DOCG)** – Uva prodotta da viti appartenenti a vitigni di uva da vino le cui superfici sono iscritte all'*Albo dei vigneti* istituito presso le Camere di Commercio, Industria, Artigianato e Agricoltura, per la produzione di vini a denominazione di origine controllata (vini DOC) e controllata e garantita (vini DOCG). Tale uva può essere destinata in tutto o in parte alla produzione di altri vini o al consumo diretto.

**Uva per la produzione di altri vini (compresi i vini da tavola con indicazione geografica)** – Uva prodotta da viti appartenenti a vitigni di uva da vino le cui superfici non sono iscritte all'*Albo dei vigneti*. Tale uva può anche essere destinata in tutto o in parte al consumo diretto.

**Uva da tavola** – Uva prodotta da viti appartenenti a vitigni di uva da tavola, anche se essa viene destinata del tutto o in parte alla vinificazione.

**Uva per la produzione di vini da tavola con indicazione geografica** – Uva per la produzione di altri vini le cui superfici sono destinate dall'azienda alla produzione di vini da tavola con indicazione geografica e dichiarate come tali alla competente Camera di Commercio, Industria, Artigianato e Agricoltura. Per indicazione geografica si intende la specificazione della zona di produzione in cui ricadono le superfici a vite. Tale zona può essere costituita da una o più unità amministrative (Comune, Provincia, Regione) oppure da una parte del loro territorio o da località delimitate da apposito decreto del Ministero dell'agricoltura e delle foreste.

**Viti madri di portinnesto** – Piante di vite appartenenti a varietà coltivate per la produzione di materiale per la moltiplicazione della vite (tralci). Trattasi di particolari varietà di viti dalle quali vengono prelevate parti di tralci le quali, interrate, emettono radici dando origine ad una nuova piante di vite (barbatella).

**Viti non innestate** – Giovani piante di vite messe a dimora e non ancora innestate, ma destinate ad esserlo.

**Vitigno** – Varietà di una stessa specie di vite, compresi i loro incroci e reincroci, nonché gli incroci tra diverse specie di vite, coltivate per la produzione di uva da vino, uva da tavola o materiale per la moltiplicazione vegetativa della vite.

**Vivai** – Superfici investite a piantine legnose agrarie e forestali, destinate ad essere trapiantate. Sono esclusi i vivai forestali destinati al fabbisogno aziendale, la cui superficie è compresa tra le colture boschive.