

CARATTERISTICHE STRUTTURALI DELLE AZIENDE AGRICOLE

FASCICOLO REGIONALE
VENETO



SISTEMA STATISTICO NAZIONALE
ISTITUTO NAZIONALE DI STATISTICA

Caratteristiche strutturali delle aziende agricole

FASCICOLO REGIONALE VENETO

*5° Censimento generale dell'agricoltura
22 ottobre 2000*

Coordinatore scientifico: Bruno Massoli
Progetto informatico elaborazione dati: M. Carla Runci
Progetto informatico diffusione dati: Alberto Sorce
Coordinamento editoriale diffusione dati: Franco Lorenzini

Per chiarimenti sul contenuto
della pubblicazione rivolgersi a:
ISTAT, Servizio CUE, Via Adolfo Ravà 150 - Roma

Tel: 06.59584535 - 06.59524573
Fax: 06.5940121

**CARATTERISTICHE
STRUTTURALI
DELLE AZIENDE
AGRICOLE**

**FASCICOLO REGIONALE
VENETO**

Istituto Nazionale di Statistica
Via Cesare Balbo, 16 - Roma

Coordinamento tecnico editoriale:
Andrea Braghin - Piero Crivelli
Servizio Produzione Editoriale
Via Tuscolana, 1782 - Roma

Stampa Digitale:
Industrie Abbate S.p.a. - dicembre 2002

Tiratura:
350 copie

Si autorizza la riproduzione a fini
non commerciali e con la citazione della fonte

Il volume e le tavole in esso contenute sono disponibili in formato
elettronico al sito Internet dell'Istat: www.istat.it o al sito dedicato
esclusivamente ai censimenti: www.censimenti.it

Indice

Presentazione	11
Introduzione	
1. Cenni storici	13
2. Le basi giuridiche	14
3. La struttura organizzativa	14
4. Le attività di formazione ed istruzione della rete di rilevazione	18
5. Il campo di osservazione e l'unità di rilevazione	18
6. I criteri per l'individuazione delle aziende agricole	19
7. Il questionario di rilevazione	20
8. Epoca di riferimento dei dati	21
9. L'aggiornamento degli elenchi comunali delle aziende agricole	21
10. Le indagini pilota pre-censuarie	23
11. Le operazioni preliminari della rete di rilevazione	24
12. Le attività di raccolta dei dati	25
13. La registrazione controllata	26
14. Il trattamento informatico dei dati	27
15. Il piano di diffusione dei risultati	28
16. Le indagini di qualità e copertura	30
 Avvertenze alle tavole	 33
 Tavole statistiche	
Capitolo 1 – Confronti temporali (Universo Italia)	
Tavola 1.1 – Aziende e relativa superficie totale per forma di conduzione e titolo di possesso dei terreni	41
Tavola 1.2 – Aziende e relativa superficie agricola utilizzata (SAU) per forma di conduzione e titolo di possesso dei terreni	41
Tavola 1.3 – Aziende e relativa superficie totale per classe di superficie totale e classe di superficie agricola utilizzata (SAU)	42
Tavola 1.4 – Aziende e relativa superficie investita per le principali coltivazioni praticate	42
Tavola 1.5 – Aziende con irrigazione secondo il tipo di approvvigionamento dell'acqua irrigua ed il sistema di irrigazione	43
Tavola 1.6 – Aziende con irrigazione secondo le principali coltivazioni irrigate	43
Tavola 1.7 – Aziende con allevamenti secondo le principali specie di bestiame	44
Tavola 1.8 – Aziende e relativo numero di giornate di lavoro per categoria di manodopera aziendale e classe di giornate di lavoro aziendale	44
Tavola 1.9 – Aziende con abitazioni	45

Tavola 1.10	– Aziende che utilizzano mezzi meccanici nel complesso e numero di mezzi di proprietà dell'azienda	45
-------------	--	----

Capitolo 2 – Dati regionali (Universo Italia)

Notizie generali sull'azienda

Tavola 2.1	– Aziende, relativa superficie totale e numero di giornate di lavoro effettuate nell'azienda per classe di superficie totale e forma giuridica	49
Tavola 2.2	– Aziende, relativa superficie totale e numero di giornate di lavoro effettuate nell'azienda per classe di superficie totale e forma di conduzione	51
Tavola 2.3	– Aziende, relativa superficie agricola utilizzata (SAU) e numero di giornate di lavoro effettuate nell'azienda per classe di superficie agricola utilizzata e forma giuridica	52
Tavola 2.4	– Aziende, relativa superficie agricola utilizzata (SAU) e numero di giornate di lavoro effettuate nell'azienda per classe di superficie agricola utilizzata e forma di conduzione	54
Tavola 2.5	– Aziende e relativa superficie totale per classe di superficie totale, forma di conduzione, titolo di possesso dei terreni e zona altimetrica	55
Tavola 2.6	– Aziende e relativa superficie agricola utilizzata (SAU) per classe di superficie agricola utilizzata, forma di conduzione, titolo di possesso dei terreni e zona altimetrica	63
Tavola 2.7	– Aziende per numero dei corpi di terreno, classe di superficie totale e classe di superficie agricola utilizzata (SAU)	71
Tavola 2.8	– Superficie totale per numero dei corpi di terreno, classe di superficie totale e classe di superficie agricola utilizzata (SAU)	72
Tavola 2.9	– Superficie agricola utilizzata (SAU) per numero dei corpi di terreno, classe di superficie totale e classe di superficie agricola utilizzata	73

Utilizzazione dei terreni

Tavola 2.10	– Aziende e relativa superficie per forma di utilizzazione dei terreni, classe di superficie totale e classe di superficie agricola utilizzata (SAU)	74
Tavola 2.11	– Aziende con seminativi e relativa superficie investita per classe di superficie agricola utilizzata (SAU) e principali coltivazioni praticate	75
Tavola 2.12	– Aziende con coltivazioni legnose agrarie e relativa superficie investita per le principali coltivazioni praticate e per classe di superficie agricola utilizzata (SAU).....	83
Tavola 2.13	– Aziende con vite e relativa superficie investita per natura della produzione, classe di superficie agricola utilizzata (SAU), forma di conduzione e zona altimetrica	84
Tavola 2.14	– Aziende con vite e relativa superficie investita per natura della produzione e classe di superficie investita a vite	88
Tavola 2.15	– Aziende con vite e relativa superficie investita per classe di superficie investita a vite, classe di superficie agricola utilizzata (SAU) e forma di conduzione	89
Tavola 2.16	– Aziende con vite e relativa superficie investita per natura della produzione, età delle viti e tipo di vitigno	90
Tavola 2.17	– Aziende con arboricoltura da legno e/o boschi e relativa superficie per classe di superficie totale e zona altimetrica	106
Tavola 2.18	– Aziende che attuano la gestione dei boschi per tipo di intervento e forma giuridica	110

Tavola 2.19	– Aziende che attuano la gestione dei boschi per tipo di intervento, classe di superficie totale, forma di conduzione e zona altimetrica	111
Tavola 2.20	– Aziende con superficie irrigabile per classe di superficie irrigabile, classe di superficie totale, classe di superficie agricola utilizzata (SAU) e zona altimetrica	112
Tavola 2.21	– Aziende che praticano l'irrigazione e relativa superficie irrigata per classe di superficie irrigata, classe di superficie totale, classe di superficie agricola utilizzata (SAU) e zona altimetrica	113
Tavola 2.22	– Aziende per principali coltivazioni irrigate e relativa superficie irrigata per classe di superficie agricola utilizzata (SAU), classe di superficie irrigata e zona altimetrica	114
Tavola 2.23	– Aziende che praticano l'irrigazione per tipo di approvvigionamento dell'acqua irrigua, classe di superficie totale e classe di superficie agricola utilizzata (SAU)	115
Tavola 2.24	– Aziende che praticano l'irrigazione per tipo di approvvigionamento dell'acqua irrigua, forma di conduzione e zona altimetrica	116
Tavola 2.25	– Aziende per sistema di irrigazione e relativa superficie irrigata per classe di superficie agricola utilizzata (SAU), classe di superficie irrigata e zona altimetrica	117
Tavola 2.26	– Aziende con impianti per la lavorazione e trasformazione dei prodotti delle coltivazioni per classe di superficie totale e classe di superficie agricola utilizzata (SAU)	118
Allevamenti		
Tavola 2.27	– Aziende con allevamenti e relativo numero di capi per specie di bestiame, classe di superficie totale e classe di superficie agricola utilizzata (SAU)	119
Tavola 2.28	– Aziende con allevamenti e relativo numero di capi per specie di bestiame, forma di conduzione e zona altimetrica	120
Tavola 2.29	– Aziende con bovini e/o bufalini e relativo numero di capi per classe di superficie totale e categoria	121
Tavola 2.30	– Aziende con suini e relativo numero di capi per classe di superficie totale e categoria	122
Tavola 2.31	– Aziende con ovini, caprini, equini, allevamenti avicoli, conigli, struzzi e/o altri allevamenti e relativo numero di capi per classe di superficie totale, specie e categoria	123
Tavola 2.32	– Aziende con bovini e relativo numero di capi per classe di capi, classe di superficie totale e classe di superficie agricola utilizzata (SAU)	124
Tavola 2.33	– Aziende con bovini e relativo numero di capi per classe di capi, forma di conduzione e zona altimetrica	125
Tavola 2.34	– Aziende con vacche da latte e relativo numero di capi per classe di capi, classe di superficie totale e classe di superficie agricola utilizzata (SAU)	126
Tavola 2.35	– Aziende con vacche da latte e relativo numero di capi per classe di capi, forma di conduzione e zona altimetrica	127
Tavola 2.36	– Aziende con suini e relativo numero di capi per classe di capi, classe di superficie totale e classe di superficie agricola utilizzata (SAU)	128
Tavola 2.37	– Aziende con suini e relativo numero di capi per classe di capi, forma di conduzione e zona altimetrica	129
Tavola 2.38	– Aziende con ovini e relativo numero di capi per classe di capi, classe di superficie totale e classe di superficie agricola utilizzata (SAU)	130
Tavola 2.39	– Aziende con ovini e relativo numero di capi per classe di capi, forma di conduzione e zona altimetrica	131

Tavola 2.40	– Aziende con polli da carne e relativo numero di capi per classe di capi, classe di superficie totale e classe di superficie agricola utilizzata (SAU)	132
Tavola 2.41	– Aziende con polli da carne e relativo numero di capi per classe di capi, forma di conduzione e zona altimetrica	133
Tavola 2.42	– Aziende con galline da uova e relativo numero di capi per classe di capi, classe di superficie totale e classe di superficie agricola utilizzata (SAU)	134
Tavola 2.43	– Aziende con galline da uova e relativo numero di capi per classe di capi, forma di conduzione e zona altimetrica	135
Tavola 2.44	– Aziende che dispongono di ricoveri per animali e relativo numero di ricoveri per specie di ricovero, classe di superficie totale, classe di capienza di capi adulti ricoverabili e zona altimetrica	136
Tavola 2.45	– Aziende che dispongono di ricoveri per animali per numero di capi adulti ricoverabili, tipo di ricovero e tipo di impianto	137

Mezzi meccanici

Tavola 2.46	– Aziende che utilizzano mezzi meccanici aziendali ed extraziendali per titolo di possesso dei mezzi meccanici, tipo di mezzo utilizzato e zona altimetrica.....	138
Tavola 2.47	– Aziende che utilizzano mezzi meccanici aziendali ed extraziendali per tipo di possesso, tipo di mezzo utilizzato e zona altimetrica	139
Tavola 2.48	– Aziende che utilizzano mezzi meccanici di proprietà dell'azienda e relativo numero di mezzi per classe di superficie agricola utilizzata (SAU) e tipo di mezzo utilizzato	140
Tavola 2.49	– Aziende che utilizzano i principali mezzi meccanici di proprietà dell'azienda per numero di mezzi e tipo di mezzo utilizzato	141

Lavoro

Tavola 2.50	– Aziende e relativo numero di giornate di lavoro aziendale per classe di giornate di lavoro, classe di superficie totale e classe di superficie agricola utilizzata (SAU)	142
Tavola 2.51	– Aziende e relativo numero di giornate di lavoro aziendale per classe di giornate di lavoro, forma di conduzione e zona altimetrica	143
Tavola 2.52	– Aziende per categoria di manodopera familiare, classe di superficie totale, classe di superficie agricola utilizzata (SAU) e sesso	144
Tavola 2.53	– Aziende per categoria di altra manodopera aziendale, classe di superficie totale, classe di superficie agricola utilizzata (SAU) e sesso	146
Tavola 2.54	– Giornate di lavoro aziendale per categoria di manodopera familiare, classe di superficie totale, classe di superficie agricola utilizzata (SAU) e sesso	148
Tavola 2.55	– Giornate di lavoro aziendale per categoria di altra manodopera aziendale, classe di superficie totale, classe di superficie agricola utilizzata (SAU) e sesso	150
Tavola 2.56	– Aziende per categoria di manodopera familiare, forma di conduzione, zona altimetrica e sesso	152
Tavola 2.57	– Aziende per categoria di altra manodopera aziendale, forma di conduzione, zona altimetrica e sesso	153
Tavola 2.58	– Giornate di lavoro aziendale per categoria di manodopera familiare, forma di conduzione, zona altimetrica e sesso	154
Tavola 2.59	– Giornate di lavoro aziendale per categoria di altra manodopera aziendale, forma di conduzione, zona altimetrica e sesso	155
Tavola 2.60	– Componenti della manodopera familiare per categoria, classe di superficie totale, classe di superficie agricola utilizzata (SAU) e sesso	156

Tavola 2.61	– Persone per categoria di altra manodopera aziendale, classe di superficie totale, classe di superficie agricola utilizzata (SAU) e sesso	158
Tavola 2.62	– Persone per categoria di manodopera familiare, forma di conduzione, zona altimetrica e sesso	160
Tavola 2.63	Persone per categoria di altra manodopera aziendale, forma di conduzione, zona altimetrica e sesso	161
Tavola 2.64	– Componenti la famiglia del conduttore per numero di componenti, classe di superficie agricola utilizzata (SAU), classe di giornate di lavoro aziendale e sesso	162
Tavola 2.65	– Componenti la famiglia del conduttore per numero di componenti, forma di conduzione, zona altimetrica e sesso	164
Tavola 2.66	– Componenti la famiglia e parenti del conduttore con attività lavorativa esercitata esclusivamente o prevalentemente presso l'azienda o fuori l'azienda per settore di attività economica, classe di superficie agricola utilizzata (SAU) e forma di conduzione	165
Tavola 2.67	– Capi azienda per classe di superficie totale, titolo di studio e sesso	169
Tavola 2.68	– Giornate di lavoro dei capi azienda per classe di superficie totale, titolo di studio e sesso	171
Tavola 2.69	– Capi azienda per classe di età (in anni compiuti), classe di giornate di lavoro e sesso	173
Tavola 2.70	– Giornate di lavoro dei capi azienda per classe di età (in anni compiuti), classe di giornate di lavoro e sesso	175

Altre notizie

Tavola 2.71	– Aziende interessate al contoterzismo e relativo numero di giornate di lavoro secondo l'utilizzazione dei mezzi meccanici per classe di superficie totale e classe di superficie agricola utilizzata (SAU)	177
Tavola 2.72	– Aziende interessate al contoterzismo e relativo numero di giornate di lavoro secondo l'utilizzazione dei mezzi meccanici per forma di conduzione e zona altimetrica	178
Tavola 2.73	– Aziende che utilizzano mezzi meccanici in altre aziende agricole e relative giornate di lavoro per classe di giornate di lavoro effettuate in altre aziende, classe di superficie agricola utilizzata (SAU) e classe di giornate di lavoro aziendale	179
Tavola 2.74	– Aziende che utilizzano mezzi meccanici in altre aziende agricole e relative giornate di lavoro per classe di giornate di lavoro effettuate in altre aziende, forma di conduzione e zona altimetrica	180
Tavola 2.75	– Aziende che utilizzano mezzi meccanici extraziendali e relative giornate di lavoro extraziendale per classe di giornate di lavoro extraziendale, classe di superficie agricola utilizzata (SAU) e classe di giornate di lavoro aziendale	181
Tavola 2.76	– Aziende che utilizzano mezzi meccanici extraziendali e relative giornate di lavoro extraziendale per classe di giornate di lavoro extraziendale, forma di conduzione e zona altimetrica	182
Tavola 2.77	– Aziende che utilizzano mezzi meccanici extraziendali e superficie lavorata secondo le principali operazioni effettuate per classe di superficie agricola utilizzata (SAU), forma di conduzione e zona altimetrica	183
Tavola 2.78	– Aziende con attrezzature informatiche per classe di superficie agricola utilizzata (SAU) e forma di conduzione	184

Capitolo 3 – Dati regionali (Universo CEE)

Tavola 3.1	– Aziende e relativa superficie totale per classe di superficie totale, forma di conduzione, titolo di possesso dei terreni e zona altimetrica	187
------------	--	-----

Tavola 3.2	– Aziende e relativa superficie agricola utilizzata (SAU) per classe di superficie agricola utilizzata, forma di conduzione, titolo di possesso dei terreni e zona altimetrica	195
Tavola 3.3	– Aziende e relativa superficie per forma di utilizzazione dei terreni, classe di superficie totale e classe di superficie agricola utilizzata (SAU)	203
Tavola 3.4	– Aziende con seminativi e relativa superficie investita per classe di superficie agricola utilizzata (SAU) e principali coltivazioni praticate	204
Tavola 3.5	– Aziende con coltivazioni legnose agrarie e relativa superficie investita per le principali coltivazioni praticate e per classe di superficie agricola utilizzata (SAU)	212
Tavola 3.6	– Aziende con superficie irrigabile per classe di superficie irrigabile, classe di superficie totale, classe di superficie agricola utilizzata (SAU) e zona altimetrica	213
Tavola 3.7	– Aziende con allevamenti e relativo numero di capi per specie di bestiame, classe di superficie totale e classe di superficie agricola utilizzata (SAU)	214
Tavola 3.8	– Aziende con bovini e relativo numero di capi per classe di capi, classe di superficie totale e classe di superficie agricola utilizzata (SAU)	215
Tavola 3.9	– Aziende con vacche da latte e relativo numero di capi per classe di capi, classe di superficie totale e classe di superficie agricola utilizzata (SAU)	216
Tavola 3.10	– Aziende con suini e relativo numero di capi per classe di capi, classe di superficie totale e classe di superficie agricola utilizzata (SAU)	217
Tavola 3.11	– Aziende con ovini e relativo numero di capi per classe di capi, classe di superficie totale e classe di superficie agricola utilizzata (SAU)	218
Tavola 3.12	– Aziende con polli da carne e relativo numero di capi per classe di capi, classe di superficie totale e classe di superficie agricola utilizzata (SAU)	219
Tavola 3.13	– Aziende con galline da uova e relativo numero di capi per classe di capi, classe di superficie totale e classe di superficie agricola utilizzata (SAU)	220
Tavola 3.14	– Aziende che utilizzano mezzi meccanici aziendali ed extraziendali per titolo di possesso dei mezzi meccanici, tipo di mezzo utilizzato e zona altimetrica	221
Tavola 3.15	– Aziende e relativo numero di giornate di lavoro aziendale per classe di giornate di lavoro, classe di superficie totale e classe di superficie agricola utilizzata (SAU)	222
Tavola 3.16	– Aziende per categoria di manodopera familiare, classe di superficie totale, classe di superficie agricola utilizzata (SAU) e sesso	223
Tavola 3.17	– Aziende per categoria di altra manodopera aziendale, classe di superficie totale, classe di superficie agricola utilizzata (SAU) e sesso	225
Tavola 3.18	– Aziende interessate al contoterzismo e relativo numero di giornate di lavoro secondo l'utilizzazione dei mezzi meccanici per classe di superficie totale e classe di superficie agricola utilizzata (SAU)	227

Allegati

Glossario	229
Questionario di azienda agricola	245

Presentazione

In questo fascicolo sono riportati i risultati definitivi del 5° Censimento generale dell'agricoltura. Le tavole formano un ampio quadro conoscitivo dell'agricoltura nello specifico di territorio e della sua evoluzione rispetto al 1990 e al 1982, anni di effettuazione dei due precedenti censimenti. In particolare, le tavole di questo fascicolo trattano delle caratteristiche strutturali delle aziende agricole, rinviando ad altri fascicoli di prossima uscita le informazioni relative alle caratteristiche tipologiche (dimensione economica e orientamento tecnico delle aziende agricole).

Il fascicolo è stato strutturato in modo da offrire all'utente non solo dati sulle dimensioni del settore agricolo nel territorio di riferimento, ma anche informazioni sui principali aspetti tecnici e metodologici che hanno caratterizzato l'esecuzione del Censimento.

Dopo brevi cenni storici sui censimenti dell'agricoltura effettuati in Italia, vengono fornite indicazioni sulle basi giuridiche del Censimento, sulle indagini pilota realizzate per verificare sul piano tecnico l'efficacia delle procedure previste e degli strumenti di rilevazione, sulle modalità dell'aggiornamento preliminare degli elenchi comunali delle aziende agricole, finalizzato ad ottenere la massima copertura dei risultati, sulla struttura organizzativa adottata per la rilevazione e sulle modalità di istruzione del personale addetto alle operazioni censuarie.

Vengono, inoltre, riportate le definizioni relative all'unità di rilevazione adottata per il Censimento, in continuità con le precedenti edizioni e in coerenza con le regole statistiche internazionali ed europee; si tratta in particolare delle definizioni di *azienda agricola*, *forestale* e *zootecnica*, di *centro aziendale* e di *conduttore dell'azienda*. Ulteriori informazioni sono offerte in merito ai criteri stabiliti per individuare le unità da censire sul territorio. Alla determinazione del campo di osservazione è dedicato un breve paragrafo nel quale viene specificata la differenza tra universo delle aziende a livello nazionale e a livello comunitario. Le innovazioni apportate al questionario di rilevazione rispetto alle precedenti edizioni del Censimento sono presentate in un apposito paragrafo, mentre il questionario stesso è riprodotto alla fine del fascicolo.

Lo svolgimento delle operazioni censuarie viene riassunto nei paragrafi successivi, mettendo in luce le operazioni preliminari eseguite dagli organi censuari e lo sviluppo delle attività di raccolta dei dati che sono stati monitorati in continuo attraverso un sistema di *reporting* condiviso dai principali organi censuari, aventi accesso ad un sito Internet predisposto allo scopo dall'Istat. Altre informazioni sulle attività censuarie sono riassunte in merito alla registrazione controllata e al trattamento informatico dei dati per la loro validazione e correzione.

Nell'ultimo paragrafo della "Introduzione" al fascicolo si dà conto delle modalità di diffusione dei risultati provvisori e definitivi e viene presentato il piano di pubblicazione del 5° Censimento generale dell'agricoltura, in modo da orientare il lettore circa la complessiva offerta informativa predisposta dall'Istat sia su supporto cartaceo che informatico, in questo caso attraverso la disponibilità di un *data warehouse* accessibile dal sito Internet dell'Istituto.

Per facilitare l'interpretazione dei dati riportati nelle tavole statistiche, sono state redatte apposite "Avvertenze", nelle quali viene chiarito il significato dei valori presenti in ciascuna di esse.

Le tavole statistiche di questo fascicolo sono 106 e sono state raggruppate in tre capitoli.

Il Capitolo 1 – Confronti temporali (Universo Italia) – riporta in 10 tavole statistiche i dati del territorio di riferimento del fascicolo, relativi ai principali caratteri rilevati, messi a confronto con i dati risultati dalle evidenze dei censimenti del 1990 e del 1982 in termini di valori assoluti. Vengono presentati anche confronti in termini di indicatori sintetici, quali la superficie media per azienda. Tutti i

confronti sono effettuati con riferimento all'universo Italia che comprende tutte le aziende agricole censite nel territorio di riferimento del fascicolo, quale che sia la loro ampiezza in termini di superficie e di dimensione economica.

Il Capitolo 2 – Dati regionali (Universo Italia) – contiene le elaborazioni effettuate sui risultati aggregati a livello complessivo e per zone altimetriche. I dati considerati nelle 78 tavole statistiche si riferiscono alle informazioni registrate nel questionario di azienda, combinando i diversi caratteri strutturali in relazione all'argomento considerato.

Un primo gruppo di tavole prende in esame le informazioni generali sull'azienda, concernenti la forma giuridica e il sistema di conduzione, inteso sia come rapporto tra impresa e lavoro (forma di conduzione), sia come rapporto tra impresa e proprietà fondiaria (titolo di possesso dei terreni). Fanno parte di questo primo gruppo di tavole anche quelle dedicate alla frammentazione delle superfici aziendali in corpi di terreno.

Gli aspetti relativi all'utilizzazione dei terreni vengono trattati mettendo in luce la destinazione delle superfici alle principali classi di coltivazione dei terreni durante l'annata agraria 1999-2000. In questo ambito sono presentate anche alcune tavole statistiche che espongono i dati relativi alle sole aziende con terreni irrigui. Viene inoltre proposta una dettagliata analisi della viticoltura con riferimento agli impianti secondo la loro natura, la classe di età e il tipo di vitigno.

Le elaborazioni sulle aziende con allevamenti riguardano la consistenza delle specie di bestiame più rilevanti dal punto di vista economico, nonché i ricoveri per animali con riferimento alla loro capienza e alla dotazione di specifiche installazioni.

Alla meccanizzazione aziendale sono riferite numerose tavole che ne descrivono l'intensità e la diffusione distinguendo per tipo di mezzo meccanico e per titolo di utilizzazione (in proprietà, in comproprietà, in conto terzi). Particolare attenzione è dedicata al contoterzismo attivo e passivo che viene esaminato anche in relazione al numero di giornate di lavoro effettuate in azienda.

Le tavole sulla manodopera aziendale riportano i dati differenziati per singole categorie e per genere. L'analisi riguarda il volume di lavoro e il numero di persone che hanno lavorato in azienda durante l'annata agraria 1999-2000. Il tipo di attività lavorativa esercitata fuori dall'azienda agricola dal conduttore e dai suoi familiari è considerata in una specifica tavola. Ulteriori informazioni sono fornite in merito alle caratteristiche socio-demografiche dei conduttori e dei capi azienda, nonché alla composizione della famiglia del conduttore.

Il Capitolo 3 – Dati regionali (Universo CEE) – comprende 18 tavole statistiche elaborate in base al particolare campo di osservazione comunitario, comparabile tra gli stati membri dell'Unione Europea. Esso differisce dall'Universo Italia per il fatto che non comprende le aziende agricole con superficie agricola utilizzata (SAU) inferiore ad un ettaro e con produzione agricola commercializzata inferiore a 4 milioni di Lire (pari a 2.065,83 Euro). Le elaborazioni relative alle aziende che superano almeno uno dei due limiti citati, offrono agli utenti la possibilità di confrontare alcune fondamentali caratteristiche strutturali del settore, anche per zone altimetriche, secondo i due campi di osservazione della rilevazione censuaria: quello nazionale e quello comunitario.

In allegato è riportato un glossario contenente, per ciascuna informazione rilevata con il questionario di azienda, la corrispondente definizione adottata. Per una più agevole consultazione, le singole voci sono riportate in ordine alfabetico.

Introduzione

1. Cenni storici

I censimenti economici hanno l'obiettivo principale di fornire un quadro esaustivo e territorialmente dettagliato delle dimensioni e delle caratteristiche del sistema economico nazionale. Inoltre, essi consentono la predisposizione di archivi delle unità produttive (aziende, imprese, istituzioni) da utilizzare nei periodi intercensuari come basi per l'esecuzione di indagini campionarie, per ricerche e per studi economici e sociali.

Il Censimento generale dell'agricoltura è stato effettuato con riferimento alla data del 22 ottobre 2000. Esso è il quinto svolto in Italia ed ha avuto luogo in una stagione di grande importanza per il settore agricolo, che ha vissuto un riposizionamento strategico di notevole portata. Infatti, la riforma della politica agricola comunitaria, unitamente al varo della cosiddetta "Agenda 2000" e al previsto allargamento dell'Unione Europea a numerosi altri paesi, ha avviato un ripensamento profondo delle strategie di sviluppo del settore, sempre più orientato a svolgere un ruolo multifunzionale, di carattere economico, ambientale e sociale.

Il Censimento del 2000, pur utilizzando una tecnica di rilevazione tradizionale basata sulla conduzione di interviste "faccia a faccia" e salvaguardando la continuità storica rispetto ai censimenti precedenti, ha presentato numerose ed importanti novità rispetto al passato, conseguendo un elevato standard qualitativo dei dati e una più rapida diffusione dei risultati, che costituiscono una base conoscitiva affidabile per la definizione di politiche nazionali e regionali.

Il piano di rilevazione del 5° Censimento generale dell'agricoltura è stato predisposto sulla base delle proposte formulate da un'apposita Commissione di studio istituita presso l'Istituto nazionale di statistica, della quale hanno fatto parte docenti universitari e rappresentanti di amministrazioni pubbliche e di organizzazioni di categoria.¹

Sul piano dell'organizzazione, il sistema degli organi censuari è stato improntato alla massima integrazione e valorizzazione delle specifiche competenze dei soggetti che svolgono attività statistica sul territorio nazionale, in particolare a livello regionale e comunale, in linea con le recenti riforme amministrative e costituzionali che hanno ridisegnato il ruolo ed i compiti delle autonomie locali nell'ordinamento italiano.

La diffusione dei dati è stata progettata in modo da rispettare la tutela della riservatezza e da utilizzare anche moderni strumenti informatici (*data warehouse on line*) allo scopo di facilitarne l'accesso da parte degli utenti. Infine, va sottolineato come i risultati del Censimento agricolo vengono rilasciati secondo un'articolazione territoriale coerente con quella che verrà adottata nei censimenti generali del 2001 (popolazione, abitazioni, industria e servizi), così da offrire all'utenza (in particolare quella costituita dagli enti locali) una base statistica pienamente integrata sui principali caratteri demografici, sociali ed economici.

¹ In tale Commissione erano rappresentate le seguenti Amministrazioni ed Enti: Ministero per le Politiche Agricole e Forestali; Ministero per le Attività Produttive; Ministero dell'Ambiente e della Tutela del Territorio; Ministero dell'Interno; Ministero dell'Economia e delle Finanze; Ministero della Salute; Istituto Nazionale di Economia Agraria; Assessorati all'Agricoltura ed alle Foreste delle Regioni Piemonte, Veneto, Emilia -Romagna, Marche e Sicilia; Unione Italiana delle Camere di Commercio, Industria, Artigianato e Agricoltura; Associazione nazionale comuni italiani; Unione Statistica dei Comuni Italiani; Confederazione generale dell'agricoltura italiana, Confederazione nazionale coltivatori diretti; Confederazione Italiana Agricoltori; Confederazione Produttori Agricoli; Agenzia Nazionale per la Protezione dell'Ambiente; Istituto di Servizi per il Mercato Agricolo

2. Le basi giuridiche

L'obbligo di esecuzione decennale di un censimento dell'agricoltura è previsto dall'art. 2 del regolamento CEE n. 571 del 28 febbraio 1988, modificato dal regolamento CE n. 2467 del 17 dicembre 1996. Queste norme disciplinano la produzione (con cadenza biennale) di informazioni statistiche di carattere strutturale sulle aziende agricole, sulle coltivazioni, sulla consistenza degli allevamenti, sui mezzi meccanici, sul lavoro, ecc., allo scopo di valutare la situazione di un settore fondamentale per l'economia dell'Unione Europea e di seguire l'evoluzione nel tempo della sua struttura produttiva.

Mentre la rilevazione periodica di tali caratteri (che in Italia ha cadenza annuale) è effettuata su base campionaria, il Censimento rileva informazioni strutturali su tutte le aziende agricole, perseguendo anche l'obiettivo di aggiornare lo schedario delle aziende stesse. Di conseguenza sono state rilevate, in ciascun Comune, la consistenza numerica delle aziende agricole, forestali e zootecniche, di qualsiasi ampiezza e da chiunque condotte, nonché le loro fondamentali caratteristiche strutturali. I dati di censimento, inoltre, servono a costruire l'Archivio statistico delle aziende e imprese agricole (ASAIA), in esecuzione del regolamento comunitario n. 2186 del 1993.

Altre disposizioni in materia di statistiche agricole sono contenute in vari regolamenti e direttive dell'Unione Europea e nelle raccomandazioni dell'Organizzazione delle Nazioni Unite per l'alimentazione e l'agricoltura (FAO), tutti atti volti ad ottenere informazioni statistiche omogenee e comparabili a livello europeo e mondiale.

A livello nazionale, le disposizioni di carattere generale in materia di censimenti sono contenute nell'art. 37 della legge 17 maggio 1999 n. 144 e nel relativo regolamento di esecuzione approvato con DPR n.197 del 6 giugno 2000. L'attuale disciplina dell'attività censuaria deriva dalla considerazione della stessa come funzione istituzionale dell'Istat, a differenza dal passato quando i censimenti erano disciplinati autonomamente da un'apposita legge di indizione e finanziamento e da uno specifico regolamento di esecuzione.

L'attività censuaria svolta dalle Regioni e dalla Province autonome di Trento e di Bolzano è oggetto di una separata disciplina stabilita nelle sue linee fondamentali dal Protocollo di intesa stipulato tra l'Istat e la Conferenza dei Presidenti delle Regioni e delle Province autonome il 5 agosto 1999 ed approvato dalla Conferenza Stato-Regioni.

L'attività censuaria si è svolta secondo quanto previsto dalla normativa che regola il trattamento dei dati personali dettata dagli articoli 17 e 18 del regolamento di esecuzione del Censimento e dalla legge n. 675 del 1996 e successive modifiche e integrazioni, in particolare del d.lgs. n. 281 del 1999.

La disciplina delle operazioni tecniche è stata dettata con il Piano di censimento generale, integrato dai piani regionali approvati secondo la procedura prevista dal citato Protocollo di intesa, nonché da specifiche circolari dell'Istat.

Il 5° Censimento generale dell'agricoltura è inserito tra le statistiche di interesse nazionale: esso è incluso nel Programma statistico nazionale, approvato con DPCM del 31 marzo 2000, e nell'elenco delle rilevazioni soggette all'obbligo di risposta previsto dal DPR del 5 luglio 1999, pubblicato nella G.U. n. 194 del 19 agosto 1999.

3. La struttura organizzativa

La rete di rilevazione del Censimento si è articolata su quattro livelli territoriali e ha coinvolto diversi organismi: il livello nazionale è stato costituito dall'Istat e dall'Unione nazionale delle Camere di Commercio; il livello regionale è stato costituito dagli Uffici regionali di censimento, dalle Commissioni tecniche regionali istituite presso le Regioni e le Province autonome e dagli Uffici regionali dell'Istat; il

Alimentare; Ente per le Nuove tecnologie, l'Energia e l'Ambiente; Azienda di Stato Interventi nel Mercato Agricolo; Unione Province Italiane; Istituto Nazionale di Sociologia Rurale; docenti universitari.

livello provinciale è stato costituito dagli Uffici provinciali di censimento istituiti presso le Camere di commercio e dai Gruppi tecnici provinciali; il livello comunale è stato costituito dagli Uffici comunali di censimento.

I Prefetti e i Sindaci, con riferimento al territorio di propria competenza, hanno provveduto ad assicurare il buon andamento ed il regolare svolgimento delle operazioni di censimento, secondo quanto disposto dalle vigenti disposizioni di legge e dal regolamento di esecuzione del Censimento stesso.

Struttura della rete di rilevazione

REGIONI	NUMERO COMUNI AL 22-10-2000	ISPETTORATI PROVINCIALI ISTAT	UNITA' – ORGANI DI CENSIMENTO						
			REGIONI (UCR)		CAMERE DI COMMERCIO (UCP)	COMUNI (UCC)			RILEVATORI
			Responsabili dei coordinatori intercomunali (RPCIC)	Coordinatori intercomunali (CIC)	Responsabili dei coordinatori provinciali (RCP)	Totale	Responsabili (a)	Coordinatori	
Piemonte	1.206	8	29	130	8	1.206	1.206	148	1.619
Valle d'Aosta	74	1	1	8	1	74	74	2	88
Lombardia	1.546	11	36	108	11	1.546	1.546	285	1.811
Trentino-A.A.	339	2	2	32	2	339	339	19	614
Veneto	581	7	29	75	7	626	581	45	1.732
Friuli-V.G.	219	4	7	31	4	219	219	70	413
Liguria	235	4	11	37	4	257	235	22	511
Emilia-R.	341	9	23	59	9	341	341	14	1.066
Toscana	287	10	34	64	10	346	287	59	1.246
Umbria	92	2	12	20	2	114	92	22	499
Marche	246	4	4	52	4	246	246	21	2.939
Lazio	377	5	15	87	5	512	377	135	1.867
Abruzzo	305	4	11	40	4	315	305	10	770
Molise	136	2	6	16	2	136	136	38	340
Campania	551	5	12	105	5	555	551	4	2.230
Puglia	258	5	26	80	5	643	258	385	3.047
Basilicata	131	2	9	35	2	169	131	38	743
Calabria	409	5	5	78	5	511	409	102	1.745
Sicilia	390	9	24	150	9	622	390	232	2.830
Sardegna	377	4	19	100	4	377	377	65	1.016
ITALIA	8.100	103	315	1.307	103	9.154	8.100	1.716	27.126

(a) In 643 Comuni il responsabile di UCC ha anche svolto le funzioni ed i compiti di coordinatore.

Al livello nazionale hanno operato i seguenti organismi:

- Istituto nazionale di statistica*, con l'incarico di provvedere all'effettuazione del Censimento dell'agricoltura. L'Istat, quale titolare della rilevazione, ha esercitato un potere decisorio tecnico e metodologico in ordine all'organizzazione del Censimento e alle sue modalità di svolgimento. In particolare, l'Istat ha impartito agli organismi della rete censuaria le istruzioni necessarie per

l'esecuzione del Censimento e ha sovrinteso a tutte le relative operazioni, adottando i provvedimenti necessari per assicurare il loro regolare e tempestivo svolgimento. L'Istat ha esercitato tali funzioni anche attraverso le sue articolazioni territoriali costituite dagli uffici regionali. Inoltre, l'Istituto si è avvalso della collaborazione degli Uffici di statistica del Sistema statistico nazionale (Sistan) che, in base a quanto stabilito dal regolamento, hanno assunto la qualificazione giuridica di organi di censimento.

- b) L'*Ufficio di statistica di Unioncamere*, facente parte del Sistema statistico nazionale, ha avuto il compito di collaborare con l'Istat e con le Camere di commercio per assicurare il funzionamento degli organi censuari di livello provinciale.

Al *livello regionale* l'organizzazione si è basata su un modello "a geometria variabile" definito dal Protocollo d'intesa Istat-Regioni. In base ad esso il Piano generale di censimento è stato integrato dai singoli piani di censimento regionali approvati dalle Regioni e dalle Province autonome, anche sulla scorta delle valutazioni organizzative, tecniche e metodologiche effettuate dall'Istat.

Il nucleo dell'organizzazione a livello regionale è stato rappresentato dall'Ufficio di censimento regionale (UCR), mentre l'operatività sul territorio di competenza è stata assicurata dalla rete dei coordinatori intercomunali e dei rispettivi responsabili provinciali. L'UCR ha, inoltre, avuto il compito di fornire assistenza e sostegno tecnico alla Commissione tecnica regionale.

Nel dettaglio, il livello regionale è stato rappresentato dai seguenti organismi:

- a) *Ufficio regionale dell'Istat*, con il compito di sovrintendere a tutte le attività svolte dagli organi censuari a livello locale e di verificare l'attuazione dei piani di censimento regionali, con particolare riferimento alla designazione dei coordinatori intercomunali e dei loro responsabili provinciali, alle attività di formazione, istruzione e sensibilizzazione, allo svolgimento delle indagini pilota e di controllo. Gli uffici regionali hanno, inoltre, valutato i rapporti periodici sullo svolgimento delle operazioni censuarie nel territorio di competenza e svolto attività ispettiva.
- b) *Ufficio di censimento regionale (UCR)*, con il compito di curare, in generale, l'esecuzione del piano di censimento dell'Istat e di quello regionale.

Tra le funzioni svolte dagli UCR si segnalano in particolare le seguenti:

- la designazione dei coordinatori intercomunali e dei loro responsabili provinciali;
 - la sensibilizzazione delle istituzioni locali e delle aziende agricole;
 - lo svolgimento di attività di istruzione e di formazione;
 - il monitoraggio delle operazioni;
 - la rendicontazione dei contributi finanziari ricevuti.
- c) *Commissione tecnica regionale*, con il compito di assistere la Regione nella predisposizione del piano regionale di censimento e di sovrintendere al buon andamento delle operazioni censuarie, attraverso la valutazione del monitoraggio delle stesse.
- I compiti specifici assegnati alle Commissioni sono stati:
- la predisposizione del piano regionale e la sua eventuale revisione alla luce delle osservazioni dell'Istat;
 - la valutazione dello stato di attuazione del piano, anche nella fase precedente l'avvio delle operazioni di rilevazione censuaria;
 - la valutazione, sulla base degli aggiornamenti periodici trasmessi dall'UCR, dell'andamento delle attività censuarie;
 - l'individuazione degli interventi da adottare nelle situazioni di ritardo a livello comunale e provinciale.

Al *livello provinciale* hanno operato i seguenti organismi:

- a) *Ufficio di censimento provinciale (UCP)*, istituito presso la Camera di commercio, con il compito di sovrintendere al coordinamento delle operazioni censuarie a livello provinciale. Gli UCP hanno assolto a una funzione di stimolo, raccordo e controllo di tutte le operazioni censuarie svolte dagli Uffici comunali, svolgendo attività di natura organizzativa strumentali all'attività di rilevazione, nonché compiti di istruzione e formazione, di assistenza organizzativa e monitoraggio delle operazioni censuarie, attraverso un apposito collegamento informatico.

Tra i compiti specifici assegnati agli UCP vi sono stati:

- l'organizzazione di riunioni di istruzione sulle attività censuarie;
- la creazione del collegamento telematico con l'Istat per la trasmissione dei dati via Internet;
- il raccordo tecnico-organizzativo con il responsabile provinciale dei coordinatori intercomunali;
- la segnalazione di situazioni critiche all'UCR ed all'Ufficio regionale dell'Istat.

Nelle Province autonome di Trento e Bolzano le funzioni di UCP sono state svolte rispettivamente dal Servizio Statistica della Provincia autonoma di Trento e dall'Istituto provinciale di statistica della Provincia autonoma di Bolzano (ASTAT).

- b) *Gruppo tecnico provinciale*, con il compito di realizzare il collegamento funzionale tra i diversi livelli di responsabilità censuarie presenti a livello provinciale, ai fini della elaborazione del calendario di assistenza tecnica agli UCC, della programmazione di attività e di interventi di diversa natura, nonché di valutazione dell'andamento complessivo del Censimento. Esso è stato formato dal responsabile dell'UCP, da un funzionario dell'Ufficio regionale dell'Istat e dal responsabile provinciale dei coordinatori intercomunali.

Nell'ambito di ciascuna Provincia hanno operato i coordinatori intercomunali e il loro responsabile provinciale, i primi con il compito di provvedere al controllo delle attività di rilevazione effettuate presso le aziende agricole, il secondo con il compito di coordinare le attività di assistenza tecnica alla rilevazione.

Tra le funzioni specifiche dei coordinatori intercomunali era compresa:

- l'istruzione dei coordinatori e rilevatori comunali;
- l'assistenza tecnica nel corso delle attività di rilevazione;
- la redazione di rapporti settimanali.

Tra le funzioni specifiche dei responsabili provinciali figurava:

- l'assegnazione dei Comuni della Provincia di competenza ai singoli coordinatori intercomunali;
- la predisposizione dei programmi di attività dei coordinatori intercomunali;
- l'espletamento di attività di istruzione;
- l'organizzazione delle indagini post-censuarie.

Nella struttura organizzativa il *livello comunale* è stato rappresentato dall'*Ufficio di censimento comunale (UCC)*, con la funzione di rilevazione diretta sul territorio. I principali compiti assegnati all'UCC sono stati:

- la nomina di eventuali ulteriori coordinatori comunali;
- la selezione dei rilevatori;
- l'istruzione ai rilevatori e coordinatori comunali;
- la verifica, controllo e aggiornamento degli elenchi delle unità di rilevazione;
- la raccolta dei dati presso le aziende agricole e il controllo della corretta compilazione dei questionari;
- la comunicazione periodica di informazioni e dati sullo svolgimento delle operazioni censuarie;
- la revisione quantitativa del materiale raccolto e il suo confezionamento per la successiva spedizione ai centri di registrazione.

Alle dirette dipendenze del responsabile dell'UCC hanno operato i coordinatori comunali e i rilevatori. La nomina dei primi era obbligatoria nei Comuni con almeno 600 aziende da censire. I

secondi sono stati impegnati nella misura di uno ogni 150 aziende (o frazione di 150 comunque non inferiore a 100).

Ai coordinatori comunali è stato affidato l'incarico di pianificare, coordinare e controllare l'attività di rilevazione presso le aziende. I rilevatori comunali hanno effettuato la rilevazione presso le aziende agricole, raccogliendo i dati tramite intervista diretta ai conduttori.

4. Le attività di formazione ed istruzione della rete di rilevazione

A causa dell'articolazione territoriale e della complessità della rete di rilevazione, l'attività di formazione e istruzione dei soggetti coinvolti ha avuto un ruolo determinante per il buon esito delle operazioni censuarie.

Le attività formative hanno coperto l'intera rete di rilevazione con una serie di interventi "a cascata", ricorrendo a più strumenti. Infatti i corsi di istruzione e formazione si sono sviluppati secondo un percorso per fasi successive che ha coinvolto via via destinatari diversi: gli Uffici regionali dell'Istat, gli Uffici di censimento regionali (UCR), gli Uffici di censimento provinciali (UCP), i coordinatori intercomunali e i loro responsabili provinciali e gli Uffici di censimento comunali (UCC) con i loro coordinatori e rilevatori.

Dato l'elevato numero delle persone da formare e la loro distribuzione su tutto il territorio nazionale, nonché la diversità dei fabbisogni formativi, si sono attuati molteplici interventi. Accanto alla formazione in aula si è fatto ricorso anche allo strumento della formazione a distanza, tramite l'utilizzo di appositi strumenti (CD-Rom formativo, pagina dedicata nel sito Internet del Censimento).

Ulteriori interventi di carattere formativo, aggiuntivi rispetto a quelli dedicati alle istruzioni per la rilevazione, si sono svolti nei confronti dei coordinatori intercomunali e dei coordinatori comunali, a cura sia dell'Istat, sia degli Uffici regionali di censimento.

Interventi di verifica della formazione dei rilevatori e di *training on the job* sono stati svolti dai coordinatori intercomunali nel corso delle ispezioni volte a fornire assistenza tecnica agli UCC durante lo svolgimento della rilevazione.

Le istruzioni al personale degli UCR, ai responsabili degli UCP e ai responsabili provinciali dei coordinatori intercomunali sono state effettuate da personale selezionato dall'Istat e da funzionari dell'Istituto.

Le istruzioni ai coordinatori intercomunali sono state trasmesse da personale appartenente all'Istat e agli UCR, nonché dai responsabili dei coordinatori intercomunali. A loro volta, i coordinatori intercomunali, coadiuvati da personale dell'Istat, hanno effettuato gli interventi di istruzione ai coordinatori comunali e ai rilevatori.

5. Il campo di osservazione e l'unità di rilevazione

Il campo di osservazione del Censimento dell'agricoltura ha considerato tutte le aziende agricole, forestali e zootecniche, di qualsiasi ampiezza e da chiunque condotte. Sono rientrate nel suddetto campo di osservazione anche:

- le aziende agricole degli istituti di ricerca, degli ospedali, delle cliniche, delle comunità religiose, degli istituti penitenziari e delle imprese industriali;
- gli allevamenti di tori e verri da riproduzione, gli allevamenti di cavalli, i centri di incubazione;
- le aziende agricole costituite da prati permanenti e/o pascoli condotti dalle amministrazioni comunali (terreni messi a disposizione, generalmente dietro corresponsione di un canone, per il pascolo di animali appartenenti ad altre aziende).

I terreni destinati ad alcuni usi particolari, se non compresi nella superficie totale di un'azienda agricola attiva, sono stati esclusi dal campo di osservazione del Censimento. Questa esclusione riguarda in particolare:

- i suoli edificabili o comunque non destinati ad uso agricolo;
- i parchi e i giardini ornamentali;
- i terreni completamente abbandonati;
- i piccoli orti familiari, generalmente annessi alle abitazioni, la cui produzione era destinata normalmente all'autoconsumo (salvo il caso in cui la persona che ne disponeva fosse conduttore di azienda agricola; in tal caso l'orto doveva essere considerato parte integrante dell'azienda stessa);
- i piccoli allevamenti a conduzione familiare, costituiti da uno o due capi di bestiame suino, ovino, caprino o da pochi animali di bassa corte (polli, tacchini, oche, conigli ecc.) utilizzati normalmente per autoconsumo (salvo il caso in cui la persona che ne disponeva fosse anche conduttore di azienda agricola; in tal caso questi allevamenti dovevano essere considerati parte integrante dell'azienda stessa).

Sono state inoltre escluse dal campo di osservazione le scuderie, i terreni per l'esercizio dei cavalli da corsa, gli allevamenti di cani, i centri di commercio del bestiame ed i macelli che non praticavano l'allevamento del bestiame. Gli allevamenti ittici (impianti di acquacoltura) sono rientrati nel campo di osservazione del Censimento solo se praticati nell'ambito di un'azienda agricola.

L'unità di rilevazione del Censimento è stata l'*azienda agricola, forestale e zootecnica*, definita come *l'unità tecnico-economica costituita da terreni, anche in appezzamenti non contigui, ed eventualmente da impianti ed attrezzature varie in cui si attua la produzione agraria, forestale o zootecnica ad opera di un conduttore, e cioè persona fisica, società od ente, che ne sopporta il rischio sia da solo (conduttore coltivatore o conduttore con salariati), sia in forma associata.*

Caratteri distintivi fondamentali di un'azienda agricola sono stati pertanto:

- l'utilizzazione dei terreni per la produzione agricola e/o forestale e/o zootecnica: tali terreni potevano essere costituiti da una o più particelle (contigue o no), situate nello stesso Comune oppure in Comuni diversi, anche non confinanti o vicini tra loro;
- la presenza di un conduttore, cioè di una persona fisica, società od ente che sopportava il rischio imprenditoriale connesso con l'attività economica dell'azienda.

Tra le aziende agricole sono state comprese anche quelle prive di terreno agrario ed in particolare:

- le aziende zootecniche nelle quali si allevava bestiame senza utilizzazione di terreno agrario (allevamenti intensivi di bovini, di suini, avicunicoli, ecc.);
- le aziende zootecniche nelle quali il bestiame veniva allevato utilizzando terreni pascolativi appartenenti a Comuni, ad altri enti pubblici od a privati, senza che i terreni potessero configurarsi come elementi costitutivi di dette aziende.

6. I criteri per l'individuazione delle aziende agricole

Le aziende agricole sono state individuate nel Comune, ed in particolare nel foglio di mappa catastale, in cui ricadeva il centro aziendale o, in mancanza di esso, la maggior parte delle particelle catastali costituenti la superficie totale aziendale. Ne consegue che le aziende agricole, i cui terreni erano situati in due o più fogli di mappa catastali dello stesso Comune oppure in due o più Comuni, sono state rilevate dal Comune ove era situato il centro aziendale e, quindi, indicate nel relativo foglio di mappa catastale. Pertanto, il luogo dove era ubicata l'abitazione del conduttore, se non coincidente con il centro aziendale, non ha costituito elemento per l'individuazione di un'azienda agricola, né per l'attribuzione dell'azienda stessa ad un determinato foglio di mappa.

Per *centro aziendale* s'intende il complesso dei fabbricati situati nei terreni dell'azienda agricola e connessi alla sua attività produttiva. Il centro aziendale, in molti casi, comprende le abitazioni del

conduttore e dell'altra manodopera impiegata nei lavori agricoli aziendali, i ricoveri per animali, i locali per l'immagazzinamento dei prodotti (magazzini, sili da foraggio, fienili, ecc.) e quelli per il deposito di macchine ed attrezzi di uso agricolo.

Le aziende pastorali con greggi transumanti, nel caso in cui il conduttore disponeva anche di terreno agrario, sono state individuate nel Comune e foglio di mappa catastale nel quale ricadeva il centro aziendale o la maggior parte delle particelle costituenti la superficie totale aziendale. Se, invece, tali aziende erano prive di terreno agrario (esclusivamente zootecniche), sono state individuate nel Comune e foglio di mappa catastale nel quale erano situati i ricoveri di proprietà dell'azienda; oppure, se l'azienda non possedeva ricoveri propri, nel Comune dove il gregge era stato ricoverato per la maggior parte dell'anno; oppure, se quest'ultimo criterio fosse risultato di difficile adozione, nel Comune dove il gregge si trovava alla data di riferimento del Censimento.

Ai fini del censimento, per individuare le aziende agricole si è fatto riferimento ai conduttori e non ai proprietari o intestatari dei terreni, in quanto:

- il proprietario o intestatario dei terreni non è necessariamente conduttore di azienda agricola, termine con il quale si intende la persona fisica, società o ente, che, in quanto responsabile giuridico ed economico, sopporta il rischio della gestione aziendale, indipendentemente dal titolo di possesso dei terreni;
- i terreni di proprietà o intestati a soggetti diversi possono essere condotti da un'unica azienda agricola.

I censimenti generali del 2000-01 prevedono di incrementare in misura significativa il dettaglio territoriale disponibile nella georeferenziazione dei dati, con l'obiettivo di potenziare la capacità informativa dei dati raccolti. In particolare, Il 5° Censimento generale dell'agricoltura, che copre con il suo campo di osservazione il territorio extraurbano, ha adottato per la prima volta come livello minimo di aggregazione dei dati il foglio di mappa catastale, che ha il vantaggio di essere un riferimento facilmente individuabile sia per i rispondenti che per gli utenti finali e corrisponde ad un livello di dettaglio ottimale, ad esempio, per le esigenze di analisi della pianificazione territoriale. La disponibilità dei dati elementari aggregati per foglio di mappa consentirà di ottenere proiezioni cartografiche molto accurate dei risultati censuari: dalla semplice localizzazione delle aziende agricole e dei relativi terreni a mappe tematiche sull'utilizzazione del suolo e sulla distribuzione delle caratteristiche strutturali e tipologiche delle aziende.

7. Il questionario di rilevazione

Nella progettazione del questionario di azienda si è tenuto conto di esigenze diverse: la domanda di informazioni da parte dell'utenza; l'obbligo di rispondere alle esigenze internazionali (FAO e UE) secondo un prestabilito elenco di caratteristiche da rilevare; l'esigenza di mantenere la confrontabilità dei risultati con quelli delle precedenti rilevazioni censuarie; la necessità di indagare fenomeni attuali di interesse nazionale e locale; la limitazione degli oneri di risposta per i rilevatori, e, soprattutto, per le aziende stesse.

Il questionario di rilevazione adottato per il 5° Censimento generale dell'agricoltura ha rappresentato una soluzione di equilibrio tra queste esigenze. Una volta assicurata la sua corrispondenza al quadro informativo richiesto dai regolamenti europei, esso è stato redatto apportando integrazioni finalizzate a rispondere alle molteplici esigenze informative nazionali e locali.

Il compito di definire i contenuti rispondenti a tali esigenze è stato affidato ad una apposita sottocommissione nell'ambito della Commissione di studio avente l'incarico di formulare proposte in merito agli aspetti organizzativi, metodologici e tecnici per il 5° Censimento generale dell'agricoltura. Le attività svolte al riguardo nel corso di circa un anno hanno consentito l'approntamento di un questionario di azienda, che, oltre a consentire una soddisfacente comparabilità dei risultati nel tempo,

ha esteso le informazioni su fenomeni maggiormente esplicativi della nuova realtà agricola. In esso sono stati mantenuti molti dei quesiti già rilevati nel 1990, compresi quelli relativi alla viticoltura, ed inserite alcune interessanti novità.

In particolare, i nuovi quesiti hanno riguardato:

- la ulteriore suddivisione della superficie aziendale secondo il titolo di possesso dei terreni: proprietà, affitto (Legge 203/82) e uso gratuito;
- una maggiore articolazione della forma giuridica delle aziende (persona fisica, società, cooperativa, associazione di produttori, Ente pubblico);
- più specifiche informazioni sulla tenuta della contabilità aziendale;
- la rilevazione della superficie utilizzata per attività extragricole (turismo, sport, ecc.);
- la capacità lavorativa oraria degli impianti per la lavorazione e/o trasformazione in azienda dei prodotti delle coltivazioni;
- la consistenza degli "altri" allevamenti, la produzione del latte distinta per specie, l'impiego del latte munto e i prodotti ottenuti dalla lavorazione del latte in azienda;
- riguardo al lavoro aziendale, la posizione nella professione dei componenti la famiglia del conduttore e la distinzione della "altra manodopera aziendale" tra operai e dirigenti e impiegati, nonché la loro distinzione per genere;
- alcune informazioni sulle pratiche colturali e sui sistemi utilizzati per la fertilizzazione dei terreni;
- le produzioni di qualità, sia vegetali che zootecniche.

8. Epoca di riferimento dei dati

Fanno riferimento all'annata agraria 1° novembre 1999 – 31 ottobre 2000 i dati relativi a: vendita dei prodotti dell'azienda; contabilità; utilizzazione dei terreni; lavoro; mezzi meccanici; contoterzismo; attrezzature informatiche; rapporti con l'esterno.

Fanno riferimento alla data del 22 ottobre 2000 i dati relativi a: forma di conduzione; forma giuridica; credito agrario; adesione ad organismi associativi economici; parchi ed aree protette; ricoveri; superficie totale; superficie agricola utilizzata; consistenza degli allevamenti; fabbricati ed abitazioni.

La condizione professionale del conduttore, dei familiari, dei parenti e del capo azienda si riferisce a quella posseduta nella settimana precedente il 22 ottobre 2000. Fanno riferimento all'anno solare 2000 i dati relativi alla produzione del latte.

9. L'aggiornamento degli elenchi comunali delle aziende agricole

Sul piano tecnico-metodologico, il problema di maggior rilevanza nell'esecuzione di un censimento generale dell'agricoltura è connesso con l'identificazione delle aziende e con l'obiettivo di massimizzare il grado di copertura della rilevazione, dato il notevole riflesso che tale operazione riveste nel dimensionamento numerico del collettivo di osservazione.

Le operazioni di aggiornamento si sono articolate nelle seguenti fasi:

- produzione dell'elenco delle aziende agricole, forestali e zootecniche, risultanti nello schedario Istat e dell'elenco dei soggetti risultanti in archivi e/o registri di fonte amministrativa e non individuati tra i conduttori delle aziende agricole, forestali e zootecniche dello schedario Istat
- individuazione delle aziende agricole, forestali e zootecniche "ancora esistenti", "non più esistenti" e "di nuova costituzione" (rispetto all'elenco, basato sul Censimento del 1990);
- per ciascuna azienda agricola risultante negli elenchi come "ancora esistente" o "di nuova costituzione", indicazione dell'ubicazione del centro aziendale o, in assenza di esso, della località dove ricadeva il maggior numero di particelle dei terreni costituenti l'azienda agricola. Tale località

poteva essere distinta dal domicilio del conduttore, ove quest'ultimo non coincidesse con l'ubicazione del centro aziendale. Per le aziende "ancora esistenti" dovevano essere verificati, modificati ed eventualmente integrati i dati personalizzati a cura dell'Istat;

- per ciascuna azienda agricola "ancora esistente" o "di nuova costituzione", indicazione delle superfici ricadenti nel Comune, distintamente per i terreni situati nello stesso foglio di mappa catastale del centro aziendale e per quelli ricadenti in altri fogli di mappa dello stesso Comune o di altri Comuni, con la specificazione, per ciascuna azienda, del numero complessivo delle particelle catastali che ne costituivano la superficie. Per le aziende prive di terreno agrario (esclusivamente zootecniche) si doveva indicare il Comune e il foglio di mappa catastale ove erano situati i ricoveri di proprietà dell'azienda; oppure, se l'azienda non possedeva ricoveri propri, il Comune dove erano ricoverati i capi di bestiame per la maggior parte dell'anno; oppure, se quest'ultimo criterio risultava di difficile adozione, il Comune dove gli allevamenti si trovavano al momento della verifica effettuata per l'aggiornamento;
- scambi di informazioni tra Comuni sulle superfici di aziende con parte dei terreni localizzati in Comuni diversi;
- compilazione dei riepiloghi delle superfici di foglio di mappa catastale e comunali e verifica del grado di copertura raggiunto.

Per agevolare i compiti degli Uffici comunali, l'Istat ha fornito a ciascuno di essi un apposito Manuale contenente il piano completo dell'aggiornamento con le istruzioni da seguire per le diverse operazioni da effettuare. Inoltre l'Istat ha inviato a ciascun Comune un CD multimediale con finalità di comunicazione generale sui censimenti 2000 – 2001, unitamente ad un apposito *software*, le cui procedure hanno consentito la compilazione automatica di alcuni modelli man mano che il Comune procedeva alle previste operazioni di aggiornamento degli elenchi.

Alle operazioni di aggiornamento hanno contribuito l'Istat, i Comuni e le Camere di Commercio, ciascuno con ruoli e compiti ben definiti.

Prima di avviare le operazioni di aggiornamento l'Istat ha effettuato un preliminare processo di integrazione e/o sovrapposizione dei dati anagrafici e strutturali contenuti nei principali archivi amministrativi di interesse agricolo, ha predisposto la metodologia, sviluppato le procedure informatiche di acquisizione e trattamento delle informazioni aggiornate, prodotto il materiale per l'aggiornamento stesso su supporto cartaceo ed informatico, nonché sottoposto a verifica di fattibilità tutte le modalità tecniche ed organizzative dell'operazione.

In particolare l'aggiornamento delle liste si è basato su una verifica preliminare dell'archivio censuario riferito al 1990, svolta mediante l'uso di archivi anagrafici delle aziende aggiornati al 1997 e al 1998 e provenienti dal Sistema informativo agricolo nazionale (SIAN), dall'anagrafe tributaria del Ministero delle Finanze, dal registro delle imprese agricole tenuto presso le Camere di Commercio e dall'archivio residente presso l'AIMA (attualmente AGEA). Tale operazione di aggiornamento e di "incrocio" tra archivi (analoga a quella posta alla base dell'Archivio statistico delle imprese attive, ASIA) è stata estremamente complessa, in quanto il Censimento del 1990 non aveva rilevato il codice fiscale delle aziende agricole (o dei relativi conduttori). Di conseguenza, per effettuare le verifiche sono state utilizzate altre "chiavi", quali la localizzazione e la denominazione dell'azienda, tutti elementi certamente meno sicuri del codice identificativo.²

L'analisi integrata degli archivi sopra menzionati³ ha consentito di "rintracciare" circa 1.400.000 aziende censite nel 1990, informazione questa che è stata fornita ai Comuni per rendere più agevole il loro lavoro di aggiornamento degli elenchi. D'altra parte, i Comuni hanno ricevuto anche un elenco di

² Per essere trattato in modo efficace, l'archivio del 1990 e gli archivi integrativi sono stati preliminarmente sottoposti ad una "normalizzazione", cioè ad un trattamento statistico finalizzato ad assicurare che i caratteri in essi contenuti fossero resi omogenei e confrontabili tra loro.

³ L'operazione di *linkage* tra i diversi archivi, su cui si baserà anche in futuro la costruzione e l'aggiornamento annuale dell'Archivio statistico delle aziende e delle imprese agricole (ASAIA) ha costituito, naturalmente, solo il primo passo del lavoro, cui sono seguite approfondite analisi di carattere statistico volte all'individuazione dei soggetti effettivamente titolari di un'attività agricola rientrante nel campo di osservazione del censimento.

circa 1.800.000 altri soggetti presenti negli archivi amministrativi, per i quali è stato impossibile procedere all'abbinamento automatico e preventivo con le unità contenute nell'archivio censuario del 1990. In alcuni casi si è trattato effettivamente di nuove aziende, ma in molti altri il mancato abbinamento è dipeso unicamente dalla assenza del codice identificativo nell'archivio del 1990.

L'operazione di aggiornamento è poi proseguita sul territorio a cura dei Comuni. Anche le Camere di Commercio, attraverso i propri Uffici di statistica, hanno partecipato all'operazione, svolgendo attività di coordinamento e monitoraggio in collegamento telematico con l'Istat.

Le modalità tecniche ed operative da seguire per l'aggiornamento sono state descritte in un apposito fascicolo contenente il Piano completo delle operazioni.

Con la circolare n.38 del 15 ottobre 1999 prot. 10465, sono stati disposti i criteri e le modalità per la costituzione degli Uffici di censimento comunali e provinciali, precisandone compiti e funzioni per l'aggiornamento.

Entro il mese di giugno 2000, tutti i Comuni, ad eccezione di pochi per i quali si è reso necessario prorogare la scadenza al mese di agosto, hanno trasmesso all'Istat tutto il materiale su supporto informatico e cartaceo. Il materiale pervenuto soltanto su supporto cartaceo, dopo i necessari controlli quantitativi e qualitativi presso l'Istat, è stato sottoposto a registrazione *in service*. Appena registrato, il materiale è stato elaborato al pari di quello pervenuto su supporto informatico, in modo da ottenere gli elenchi definitivi comunali, per foglio di mappa catastale. Questo ha costituito l'area di riferimento da assegnare successivamente a ciascun rilevatore per la raccolta dei dati mediante somministrazione del questionario aziendale.

I file contenenti i dati identificativi dei conduttori, integrati con quello di superficie totale dell'azienda, da inviare ai Comuni come elenchi definitivi, sono stati approntati dall'Istat nel periodo luglio - settembre 2000 e sono stati utilizzati anche per la personalizzazione dei questionari di rilevazione.

10. Le indagini pilota pre-censuarie

Al fine di risolvere le problematiche relative alla localizzazione delle aziende agricole e dei loro terreni, all'aggiornamento delle liste comunali di aziende, nonché alla messa a punto degli strumenti di rilevazione, sono state realizzate nel periodo pre-censuario tre indagini pilota:

1. *localizzazione e georeferenziazione dei terreni aziendali*: l'indagine è stata effettuata nel periodo novembre 1998 – gennaio 1999 per verificare le difficoltà incontrate dai Comuni nell'individuare le aziende agricole e nel localizzare i loro terreni. Hanno partecipato volontariamente 10 Comuni in totale; in particolare, 3 Comuni delle Marche, 5 dell'Emilia-Romagna e 2 della Toscana. Con questa indagine è stata verificata anche la possibilità di utilizzare, per la prima volta nel settore delle statistiche agricole, la documentazione catastale. Il materiale di base per l'esecuzione dell'indagine pilota (elenchi delle aziende agricole e dei soggetti da rilevare) è stato fornito dall'Istat mentre la documentazione catastale è stata acquisita dai Comuni interessati all'indagine. Per agevolare il compito ai Comuni partecipanti l'Istat ha redatto un apposito manuale di istruzioni.
2. *aggiornamento dell'archivio Istat delle aziende agricole*: questa seconda indagine pilota è stata effettuata nel periodo aprile – maggio 1999 al fine di valutare la fattibilità delle operazioni di individuazione delle aziende agricole finalizzata all'aggiornamento degli elenchi. Ad essa hanno partecipato gli stessi Comuni già coinvolti nella prima indagine pilota, integrati da altri 22 in modo da rispettare criteri di rappresentatività per grandi circoscrizioni territoriali.

La metodologia seguita per questa seconda indagine pilota è stata simile a quella adottata per la prima. Tuttavia, tenuto conto che un aggiornamento esaustivo degli elenchi non può essere realizzato se non a seguito di un accurato e completo scambio di informazioni tra Comuni confinanti, tra i 30 sono stati scelti 2 Comuni "nucleo" con i rispettivi Comuni "satelliti" in numero di

8. In termini di numero di aziende agricole da aggiornare con l'indagine pilota, la selezione ha riguardato 5 Comuni con un numero consistente di aziende censite nel 1990 (Comuni "grandi" con oltre 1.000 aziende), 7 altri di "media dimensione" (500 - 1.000 aziende) e 20 di "piccola dimensione" (meno di 500 aziende).

Per i Comuni di grande e media dimensione l'indagine ha consentito di sperimentare le diverse modalità di assunzione delle informazioni dal conduttore, di verificare l'utilizzazione della cartografia più opportuna e di valutare le difficoltà inerenti la localizzazione dei terreni aziendali, nonché i tempi di esecuzione dell'operazione. Per 20 Comuni non erano previsti scambi di informazioni con i Comuni limitrofi, per i 2 Comuni "nucleo" sono state effettuate tutte le fasi dell'operazione di aggiornamento, sino alla completa verifica del grado di copertura raggiunto. Gli 8 Comuni "satelliti", infine, hanno proceduto all'aggiornamento degli elenchi di loro competenza, all'individuazione ed attribuzione delle aziende agricole e dei relativi terreni ai rispettivi fogli di mappa catastali ed allo scambio di informazioni con il corrispondente Comune "nucleo".

Anche per questa seconda indagine l'Istat ha approntato tutto il materiale di base su supporto cartaceo ed informatico, nonché la redazione di un apposito fascicolo di istruzioni.

3. *controllo della qualità degli elenchi aziendali e test del questionario di azienda agricola*: allo scopo di completare le attività preparatorie del Censimento, nel mese di maggio 2000 è stata condotta la terza indagine pilota, finalizzata a valutare le caratteristiche del questionario di rilevazione ed a verificare la qualità degli elenchi aziendali approntati con l'aggiornamento dell'archivio Istat. La rilevazione è stata affidata agli Uffici regionali di censimento (UCR). Essa ha riguardato circa 2.700 unità dislocate in 43 Comuni. Per l'esecuzione dell'indagine pilota gli UCR si sono avvalsi di proprio personale dipendente.

Sono stati utilizzati due modelli: il primo (Mod. ISTAT SME1) per stabilire l'appartenenza dell'unità oggetto dell'indagine pilota al campo di osservazione del Censimento; il secondo che riproduceva il questionario di azienda agricola (Mod. ISTAT CEAGR1) da somministrare alle unità risultate appartenenti al campo di osservazione a seguito dell'accertamento effettuato dal rilevatore.

Alla fine dell'intervista il rilevatore ha redatto per ciascuna azienda agricola intervistata un rapporto (Mod. ISTAT CEAGR RIL1), nel quale è stato precisato il grado di difficoltà riscontrato nella compilazione del questionario di azienda, il tempo di durata dell'intervista e la completezza e chiarezza delle istruzioni predisposte dall'Istat e delle definizioni adottate.

11. Le operazioni preliminari della rete di rilevazione

Preliminarmente alla raccolta dei dati presso i conduttori d'azienda, l'Istat ha fornito a ciascun Comune il materiale necessario allo svolgimento della rilevazione censuaria ed in particolare:

- a) l'elenco delle aziende agricole da intervistare (Mod. ISTAT CEAGR 201), nel quale sono state riportate le aziende individuate con l'aggiornamento degli archivi statistici ed amministrativi, distinte per foglio di mappa catastale;
- b) elenchi aggiuntivi contenenti le indicazioni sui conduttori domiciliati in luogo diverso dall'ubicazione del centro aziendale;
- c) i questionari di azienda agricola (Mod. ISTAT CEAGR 1) in bianco, secondo il numero delle aziende da censire, integrato da una congrua scorta;
- d) le etichette autoadesive con la pre stampa dei caratteri identificativi dei conduttori ai quali somministrare il questionario per le aziende agricole individuate in fase di aggiornamento; per le eventuali aziende nuove (o non identificate nel corso dell'aggiornamento) sono state fornite etichette in bianco, le quali contenevano soltanto i codici e le denominazioni della Provincia e del Comune ed un apposito codice di azienda;

- e) un congruo numero di copie del manuale di istruzioni per la rilevazione, contenente le definizioni, le modalità tecnico-operative e le disposizioni per la raccolta dei dati;
- f) un congruo numero di CD-rom per la formazione dei rilevatori;
- g) il materiale e i modelli accessori da utilizzare per lo svolgimento delle operazioni e per la spedizione del materiale censuario, al termine delle operazioni stesse.

Sempre nel periodo precedente la rilevazione, gli UCC hanno svolto alcune operazioni preparatorie, come la predisposizione del materiale per ciascun rilevatore e la definizione degli "itinerari di sezione" per il rilevatori. Di particolare rilievo, in tale ambito, sono stati i casi in cui vi era differenza tra l'ubicazione dell'azienda e il domicilio del conduttore. Al fine di agevolare gli UCC nella rilevazione di queste aziende, l'Istat ha trasmesso agli UCC, su supporto informatico, la lista dei "conduttori con domicilio in Comune diverso da quello di rilevazione".

Inoltre, per agevolare il compito dei rilevatori e dei rispondenti, molti Comuni hanno fornito a ciascun rilevatore una copia del foglio di mappa catastale di competenza, unitamente ad una copia del quadro di unione dei fogli di mappa in cui si ripartisce il territorio comunale. Ciò ha consentito al rilevatore di individuare più facilmente l'ubicazione delle aziende e la distribuzione dei loro terreni sul territorio. In questo modo si è anche agevolato il rispondente nella collocazione delle diverse attività aziendali in ciascun foglio di mappa.

12. Le attività di raccolta dei dati

All'inizio del mese di ottobre 2000 gli UCC hanno ricevuto il materiale necessario allo svolgimento della rilevazione censuaria. A partire dal 23 ottobre 2000, i rilevatori hanno condotto personalmente le interviste con i conduttori delle aziende agricole secondo un calendario programmato sulle seguenti scadenze di conclusione della rilevazione sul campo: 22 novembre 2000 per i Comuni con meno di 100 aziende da censire e 31 dicembre 2000 per i Comuni con 100 o più aziende da censire.

La concentrazione dei tempi previsti per la raccolta dei dati in circa 60 giorni lavorativi ha richiesto l'impiego di più personale rispetto al precedente censimento.

La revisione dei questionari di rilevazione da parte dei coordinatori comunali è stata effettuata, di norma, giornalmente presso l'UCC, subordinatamente alla consegna quotidiana dei questionari compilati da parte dei rilevatori. L'attività di revisione si è svolta nel periodo dal 23 ottobre 2000 al 12 gennaio 2001, anche con l'ausilio dei coordinatori intercomunali, i quali hanno visitato periodicamente gli UCC, così da risolvere eventuali dubbi ed offrire assistenza tecnica alla rilevazione.

A questo stesso scopo l'Istat ha attivato durante il periodo della rilevazione censuaria due numeri verdi di *help-desk* delle operazioni di raccolta dei dati destinati uno agli operatori istituzionali della rete censuaria e l'altro ai rispondenti.

Il primo è stato gestito dagli Uffici regionali dell'Istat, mentre il secondo è stato affidato ad un *call center* specializzato che ha operato sull'intero territorio nazionale. In entrambi i casi, comunque, l'Istat ha provveduto a predisporre preliminarmente un numero molto consistente di risposte a fattispecie di quesiti (oltre 700 per il primo e più di 35 per il secondo), opportunamente ripartiti nell'ambito di tre differenti tipologie (amministrativa, metodologica e tecnico-informatica). Il ricorso a tali numeri verdi è stato consistente: a quello destinato agli operatori di censimento sono pervenute 6.416 chiamate, di cui 4.235 da parte degli UCC, a quello destinato agli altri soggetti sono pervenute 4.233 chiamate.

Non appena revisionati tutti i questionari di azienda compilati dai rilevatori, gli UCC hanno provveduto alla redazione dei prospetti riepilogativi contenenti i dati relativi alle principali variabili rilevate a livello di foglio di mappa (Mod. ISTAT RIEP 1). Man mano che la compilazione dei prospetti riepilogativi è stata terminata, e comunque entro febbraio 2001, l'UCC ha provveduto a riepilogare tali prospetti a livello comunale, compilando l'apposito modello predisposto dall'Istat (Mod. ISTAT RIEP 2) che è stato inviato all'UCP competente per territorio. I modelli riepilogativi per Comune hanno

consentito all'Istat di elaborare e diffondere alcuni risultati preliminari l'8 marzo 2001 e quelli provvisori il 20 giugno 2001.

La verifica del buon andamento delle operazioni censuarie è stata svolta attraverso un sistema di monitoraggio basato su rapporti periodici inoltrati dagli UCC agli UCP. Tali rapporti sono stati immessi da questi ultimi nella rete telematica appositamente predisposta e sono stati resi disponibili in tempo reale agli uffici di censimento regionali (UCR) ed all'Istat. Più in dettaglio, il monitoraggio ha previsto le seguenti attività:

- a) gli uffici di censimento comunali:
 - hanno comunicato al competente UCP l'inizio della raccolta dei dati;
 - in funzione della numerosità aziendale di competenza, hanno inviato via fax o per via telematica, al competente UCP l'apposito modello con la comunicazione del numero dei questionari compilati, evidenziando anche il numero delle aziende viticole e zootecniche;
 - al termine della raccolta dei dati hanno trasmesso all'UCP gli appositi modelli, nei quali sono stati indicati, tra l'altro, il numero definitivo delle aziende censite, il numero delle aziende per le quali non è stato possibile condurre l'intervista, il numero delle aziende viticole e zootecniche, queste ultime distinte per gli allevamenti bovini, suini, ovini ed altri tipi, alcuni ulteriori dati riassuntivi a livello comunale;
- b) i responsabili provinciali dei coordinatori intercomunali: hanno inoltrato all'UCP e all'UCR competenti per territorio, mediamente ogni 14 giorni, un rapporto sull'attività svolta dai coordinatori intercomunali di propria competenza, compilando l'apposito modello predisposto dall'Istat; tale modello ha fornito per ogni coordinatore intercomunale il numero delle visite effettuate presso ciascun Comune di competenza, il numero dei questionari revisionati unitamente ai rilevatori e ai coordinatori comunali, il grado di difficoltà riscontrato dai rilevatori nella compilazione delle diverse sezioni dei questionari di rilevazione, nonché i problemi eventualmente riscontrati nell'attività dei Comuni;
- c) gli Uffici di censimento provinciali: hanno provveduto all'inserimento nella rete Internet delle informazioni ricevute dagli UCC e dai responsabili dei coordinatori intercomunali, impegnandosi tempestivamente a risolvere i problemi che emergevano dal monitoraggio;
- d) gli Uffici di censimento regionali: hanno riepilogato a livello regionale le informazioni ricevute dagli Uffici di censimento provinciali, utilizzando i prospetti appositamente predisposti dall'Istat, trasmettendoli per via telematica all'Istat ed alla competente Commissione tecnica regionale; essi sono, inoltre, intervenuti tempestivamente per la risoluzione dei problemi evidenziati dal monitoraggio, collaborando strettamente con gli UCP e gli Uffici regionali dell'Istat.

Il monitoraggio telematico è stato svolto utilizzando la rete Internet come struttura di trasmissione, limitando però l'accesso alle aree di monitoraggio ai soli soggetti autorizzati. In questo modo è stato possibile assicurare in tempo reale la condivisione delle informazioni relative allo stato di avanzamento delle operazioni censuarie tra tutti i soggetti della rete territoriale.

Al termine delle operazioni di rilevazione, gli UCC hanno confezionato tutto il materiale utilizzato per la raccolta dei dati, secondo le istruzioni trasmesse dall'Istat. Anche le operazioni di trasmissione del materiale sono state monitorate mediante apposite comunicazioni veicolate dalla rete telematica.

13. La registrazione controllata

La registrazione dei dati su supporto informatico è stata eseguita presso 6 centri distribuiti sul territorio nazionale. Tale attività è stata svolta dai centri applicando piani di registrazione controllata predisposti secondo norme tecniche, operative e di sicurezza stabilite dall'Istat che ha provveduto anche a verificarne l'applicazione. Ciò ha consentito di garantire la completa omogeneità tra le operazioni effettuate dai diversi centri.

Le regole di registrazione dei dati sono state impostate in modo da garantire la maggiore conformità possibile tra le informazioni memorizzate sul supporto informatico ed il questionario cartaceo. Inoltre, nel *software* di registrazione dei dati sono state introdotte alcune regole di incompatibilità con lo scopo di evidenziare particolari incongruenze. Compito dell'operatore è stato di verificare se l'errore segnalato fosse dovuto ad una errata digitazione oppure ad una errata compilazione del questionario. Nel primo caso l'operatore era tenuto a correggere l'errore introdotto; nel secondo, invece, doveva confermare la registrazione effettuata e segnalare la situazione anomala, secondo una opportuna sintassi, su un file di errori che è stato consegnato all'Istat insieme ai dati registrati.

I supporti informatici contenenti i dati registrati per ciascuna Provincia sono stati sottoposti dall'Istat ad una serie di controlli tecnici a campione che hanno garantito il rispetto degli standard di qualità della registrazione effettuata. In questo modo i livelli accertati di errore nella registrazione non hanno superato le soglie prestabilite per la validità dell'operazione.

La registrazione era stata inizialmente fissata nel periodo maggio - settembre 2001; tuttavia, alcune difficoltà tecniche riscontrate presso alcuni centri non hanno consentito il pieno rispetto della tempistica inizialmente predisposta, ritardando così la disponibilità presso l'Istat dei dati registrati per alcune Regioni.

14. Il trattamento informatico dei dati

Espletati i necessari controlli amministrativi e tecnici dei dati contenuti sul supporto informatico provinciale, i record registrati sono stati sottoposti ad un programma di controllo (piano di incompatibilità) che prevedeva l'imposizione automatica, sotto determinate condizioni, di notizie mancanti e la correzione di notizie registrate nei casi di accertata incongruenza.

Il controllo automatico dei dati qualitativi (mutabili) è stato effettuato con tabelle decisionali a doppia o multipla entrata (adottando come criteri di base le definizioni censuarie dei singoli quesiti) e con tabelle di correzione che, secondo combinazioni di risposte non compatibili, prevedevano quale risposta si dovesse ritenere non fondamentale e consentivano l'imposizione della relativa correzione. In caso di combinazioni di tre o più risposte incompatibili, si è corretto il minor numero di risposte necessarie a ristabilire la compatibilità tra esse.

Tabelle decisionali e di correzione per area geografica sono state impostate per quelle coltivazioni la cui presenza è limitata solo in aree geoclimatiche definite. Il controllo automatico dei dati quantitativi (variabili) è stato effettuato con i metodi dell'operatore logico e della funzione di controllo.

Per numerose variabili del questionario di azienda è stata verificata la relazione dell'operatore uguaglianza o disuguaglianza (maggiore o minore). Ad esempio, la superficie irrigata di una coltivazione non può essere superiore alla superficie complessiva della coltivazione stessa, la quantità di latte trasformato deve essere minore o uguale alla quantità di latte munto, e così via.

Maggiormente applicata è stata la funzione di controllo, considerato l'elevato numero di variabili soggette a quadratura con la funzione "addizione". Ad esempio, la somma delle singole superfici deve essere uguale alla superficie totale aziendale; la somma del numero dei capi delle singole categorie di bestiame bovino deve essere uguale al numero totale di capi bovini, e così via.

Inoltre, le risposte ai quesiti del questionario sono in prevalenza non obbligatorie. Ove però sono risultate presenti una o più risposte non obbligatorie, ciò ha implicato il controllo di presenza di risposta ad altro quesito.

Una volta verificata l'esistenza della condizione di errore, è stato automaticamente corretto il campo del *record* relativo al quesito affetto da errore. Nel caso di controlli tra più campi appartenenti allo stesso *record* o a *record* diversi relativi ad uno stesso questionario, sono stati scelti uno o più campi come fondamentali ed i rimanenti campi sono stati oggetto di correzione.

La procedura descritta ha permesso di ottenere come risultato una sufficiente minimizzazione della differenza tra i dati aggregati osservati e i dati aggregati reali.

Dal supporto informatico così ottenuto sono state elaborate delle tavole di controllo contenenti i principali caratteri delle aziende agricole rilevati con il questionario di azienda ed i possibili confronti con quelli del precedente Censimento del 1990, secondo i livelli territoriali previsti.

Un'analisi approfondita dei dati contenuti nelle tavole suddette ha consentito l'individuazione di "aziende anomale" (aventi cioè delle caratteristiche sostanzialmente diverse rispetto a quelle desumibili anche da altre fonti) da sottoporre ad ulteriori controlli ed eventuali correzioni parametriche o interattive.

Dopo l'ultimazione delle precedenti fasi di controllo critico e di analisi dei dati, si è proceduto alla costruzione di una struttura, tipo *data warehouse*, per la costruzione delle tavole statistiche. Tale struttura prevede la trasposizione dei dati dalla forma tipo "questionario" ad una forma più idonea per l'interrogazione dei microdati (Tabelle dei fatti).

I dati, infatti, presentavano una struttura studiata per fornire il massimo della *performance* in fase di inserimento, *check* e controllo. Detta struttura è del tutto inadatta per la produzione veloce di tavole statistiche e per l'analisi; a tal proposito si è resa necessaria la creazione di 21 tabelle dei fatti che aggregano settorialmente e per argomenti i dati di rilevazione, riclassificando ove necessario le voci e aggregando per classi e settori previsti dal piano di diffusione. Queste tabelle hanno alimentato tutti i processi di creazione dei volumi cartacei, della stampa su richiesta (*Print on demand*) e della produzione delle tavole sul *web*.

Le tabelle dei fatti sono le fonti che alimentano ulteriori strutture di dati (*datamart*) più sintetiche (a livello di Comune) che vengono poi date in *input* alle procedure informatiche preposte alla consultazione libera.

Sui *datamart* tutti i dati "sensibili" (a norma della Legge 675 a tutela della *privacy*) sono stati oscurati, al fine di preservare il segreto statistico. Gli elaborati prodotti sono stati realizzati parametrizzando il livello territoriale, in modo da produrre agevolmente le tavole a livello provinciale, regionale e nazionale.

15. Il piano di diffusione dei risultati

Tenuto conto del Protocollo di intesa tra Istat e Conferenza dei Presidenti delle Regioni e di quanto previsto dall'articolo 17 del regolamento di esecuzione del Censimento l'Istat ha fornito agli Uffici di statistica delle Regioni che ne hanno fatto richiesta i file dei dati definitivi, privi dei caratteri anagrafici, relativi alle singole unità di rilevazione per il territorio di rispettiva competenza. Ciò ha permesso di programmare la diffusione dei dati secondo modalità articolate nei tempi, negli strumenti e nei contenuti. In particolare, i dati provvisori del Censimento sono stati diffusi dall'Istat in due occasioni. Con la prima l'Istat ha diffuso l'8 marzo 2001 una "Statistica in breve" con alcuni dati preliminari relativi al numero complessivo di aziende agricole ed alla loro distribuzione per Regione. Successivamente l'Istat ha prodotto una seconda "Statistica in breve", che ha diffuso il 20 giugno 2001, con i dati provvisori a livello nazionale e regionale riferiti al numero delle aziende con e senza superficie agricola utilizzata (SAU), secondo le principali forme di utilizzazione dei terreni, e con allevamenti, secondo le principali specie di bestiame. Anche diverse Regioni hanno curato in proprio la diffusione dei dati provvisori ad un maggior livello di dettaglio a partire dal mese di giugno 2001.

Il piano di diffusione dei dati definitivi a livello regionale è stato concordato dall'Istat con il Centro Interregionale per il sistema informativo ed il sistema statistico (CISIS) ed è stato messo in atto secondo criteri organizzativi comuni. A partire dal 14 giugno 2002 sono state effettuate conferenze stampa organizzate congiuntamente dall'Istat e dai singoli Uffici di statistica delle Regioni, durante le quali sono stati presentati i risultati definitivi fino a livello comunale riguardanti le principali

caratteristiche strutturali delle aziende agricole. I principali dati sono stati anche esposti sui siti Internet dell'Istat e delle Regioni interessate insieme a prime note di commento.

Il piano di pubblicazione dei risultati definitivi del 5° Censimento generale dell'agricoltura è stato predisposto dall'Istat secondo un'articolazione che distingue tra livelli territoriali di riferimento e contenuti caratterizzanti. Le pubblicazioni sono così articolate:

A. Pubblicazioni generali

1. *“Caratteristiche strutturali delle aziende agricole”*
 - a) Fascicolo nazionale
 - b) Fascicoli regionali
 - c) Fascicoli provinciali
2. *“Caratteristiche tipologiche delle aziende agricole”*
 - a) Fascicolo nazionale
 - b) Fascicoli regionali
 - c) *I censimenti agricoli in Italia dal 1961 al 2000*
3. Organizzazione e atti del 5° Censimento generale dell'agricoltura

B. Pubblicazioni tematiche

1. La coltivazione della vite in Italia
 - volume 1 – *“Caratteristiche generali”*
 - volume 2 – *“Vitigni”*
2. Le aziende familiari
3. Le imprese agricole
4. I giovani in agricoltura
5. L'uso del suolo (le coltivazioni)
6. La zootecnia (gli allevamenti)
7. Le infrastrutture aziendali (gli impianti, i fabbricati rurali ed i mezzi meccanici agricoli)
8. La donna in agricoltura

Tutti i volumi previsti dal piano di pubblicazione sono resi disponibili anche sul sito Internet dell'Istat. Inoltre, viene reso disponibile agli utenti un *data warehouse* specializzato.

C. Data Warehouse

Al termine del processo di *check* e controllo, i dati memorizzati su *database* relazionale sono stati normalizzati e trattati secondo le regole statistiche ed i vincoli imposti dai metodi di rilevazione.

Grafico 1 – Struttura del Data Warehouse

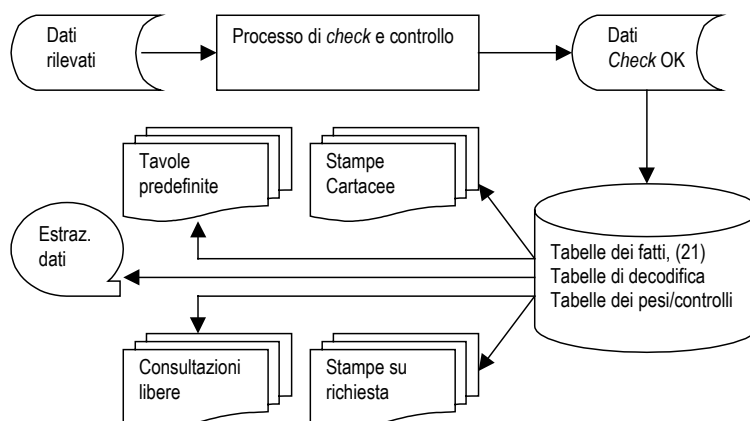

Essi sono stati trasferiti in strutture denominate “tabelle dei fatti”. Queste sono uniche per tutti i successivi processi del *Data Warehouse*.

La sua disponibilità consente ad utenti remoti di creare proprie interrogazioni e di ottenere risposte garantite sotto il profilo dell'integrità dei dati e del rispetto del segreto statistico.

16. Le indagini di qualità e copertura

La qualità dell'informazione statistica fornita dal 5° Censimento generale dell'agricoltura è stata documentata dall'Istat con due rilevazioni post-censuarie mirate a valutare il grado di copertura e il grado di attendibilità delle singole risposte fornite dai conduttori di azienda. Le due rilevazioni post-censuarie sono state eseguite, con riferimento al censimento dell'agricoltura, per la prima volta in questa occasione. Nella precedenti edizioni la valutazione della qualità dell'informazione, fornita con i risultati censuari, era stata realizzata con altre tecniche di analisi dei dati, come risulta dagli specifici volumi a suo tempo pubblicati. Le due indagini di controllo post-censuarie realizzate in questa occasione sono:

- *indagine di copertura*, finalizzata a fornire una misurazione del grado di copertura del Censimento relativamente alla popolazione delle aziende agricole, mediante un campione areale di fogli di mappa del Catasto dei terreni.
- *indagine di qualità*, finalizzata a fornire alcune valutazioni dell'errore di misura dovuto al processo di risposta, mediante reintervista telefonica su un campione di aziende rilevate al Censimento.

Con riferimento alla prima indagine, per *tasso di copertura* si intende il rapporto tra il numero di aziende agricole rilevate al Censimento ed il numero di aziende realmente esistenti sul territorio nazionale alla data di riferimento del Censimento stesso (22 Ottobre 2000).

I domini territoriali di riferimento delle stime sono: l'intero territorio nazionale (ad esclusione della Provincia autonoma di Bolzano), le cinque ripartizioni geografiche (Nord Ovest, Nord Est, Centro, Sud, Isole), le 19 Regioni e la Provincia autonoma di Trento.

Nell'indagine campionaria, di tipo areale, le unità finali di campionamento sono costituite dai fogli di mappa del Catasto dei terreni.⁴ Nella fase di rilevazione sono state individuate le aziende agricole che, alla data di riferimento del Censimento, avevano terreni nelle particelle catastali⁵ di ciascuno dei fogli di mappa selezionati nel campione.

Il disegno di campionamento è del tipo a due stadi con stratificazione delle unità di primo stadio.

Il primo stadio di campionamento è costituito dai Comuni che sono stati stratificati, nell'ambito di ciascuna Regione o Provincia autonoma, nel modo seguente:

- a) i Comuni del medesimo strato sono omogenei rispetto alla variabile numero di aziende facenti parte della lista inviata dall'Istat ai Comuni per il Censimento;
- b) gli strati hanno approssimativamente la medesima dimensione, ossia il numero di aziende agricole è circa lo stesso nei vari strati della Regione.

In ogni strato è stato selezionato un unico Comune campione con probabilità proporzionale alla sua dimensione definita secondo il punto (b) sopra riportato. Il secondo stadio di campionamento è stato costituito dai fogli di mappa catastali. In ciascun Comune campione è stato selezionato un unico foglio del Catasto dei terreni con probabilità proporzionale alla sua dimensione definita secondo il punto (b) sopra riportato. Ciascun foglio di mappa selezionato nel campione è stato sottoposto nuovamente a censimento, al fine di individuare le aziende agricole che avevano terreni nel territorio individuato dal foglio stesso.

⁴ *Foglio di mappa catastale*: insieme di particelle catastali continue, rurali o urbane, che appartengono a precise porzioni di territorio, predeterminate dal catasto dei terreni.

⁵ *Particella catastale*: poligono chiuso di una porzione di territorio situata in uno stesso Comune appartenente ad un'unica proprietà (la quale può appartenere a più soggetti), avente la stessa qualità o classe e la stessa destinazione. Una particella è individuata da un numero identificativo, da un foglio di mappa all'interno del quale è inserita, dal Comune e Provincia in cui il foglio ricade.

Obiettivo dell'*indagine di qualità* è stato ottenere stime sufficientemente affidabili dell'errore di misura e delle sue principali componenti (varianza di risposta e direzione dell'eventuale errore di misura) relativamente alle variabili più significative rilevate tramite il questionario censuario.

La rilevazione è stata condotta su un campione di aziende agricole, già rilevate al Censimento, attraverso una reintervista effettuata con tecniche di rilevazione telefonica (CATI). Le variabili oggetto dell'intervista telefonica riguardavano l'uso dei terreni, la consistenza dei principali allevamenti e le giornate di lavoro dell'annata agraria 1999-2000. Il meccanismo dell'indagine ha previsto il confronto tra il dato ottenuto sulla medesima unità nelle due rilevazioni – per le variabili rilevate sia al Censimento che all'indagine di qualità – e la riconciliazione delle eventuali differenze tra il dato rilevato al Censimento e la risposta all'intervista telefonica.

I domini territoriali di riferimento sono stati rappresentati dall'intero territorio nazionale, dalle cinque ripartizioni geografiche (Nord-Ovest, Nord-Est, Centro, Sud, Isole) e per alcune variabili dalle 19 Regioni e dalla Provincia Autonoma di Bolzano.

Per la selezione del campione di aziende agricole è stato adottato un disegno di campionamento a due stadi, con stratificazione delle unità del primo e del secondo stadio. Il primo stadio è stato rappresentato dai Comuni, stratificati per zona altimetrica e numero di aziende facenti parte della lista di aziende agricole rilevate al Censimento; il secondo stadio è stato costituito dalle aziende agricole stratificate per classe di superficie totale.

Avvertenze alle tavole

Generali

Le denominazioni e le circoscrizioni territoriali di Province e Comuni fanno riferimento alla data del 22 ottobre 2000. Nelle tavole che riportano i dati per classi di valori (superficie totale, superficie agricola utilizzata, giornate di lavoro, ecc.) gli estremi inferiori di ciascuna classe s'intendono inclusi e gli estremi superiori esclusi. Così, ad esempio, nelle classi di superficie da 2 a 5 ettari sono comprese le aziende da 2,00 ettari fino a 4,99 ettari.

Per alcune tavole si deve tener presente che, secondo i caratteri considerati, la stessa azienda può essere conteggiata più volte. Con riferimento alle coltivazioni, ad esempio, un'azienda che pratica la coltivazione della vite e dell'olivo risulta sia tra quelle che coltivano la vite che tra quelle che coltivano l'olivo. Allo stesso modo, un'azienda che pratica l'irrigazione con diverse modalità di approvvigionamento dell'acqua è conteggiata tante volte quante sono le modalità di approvvigionamento utilizzate. Ad esempio, un'azienda che si approvvigiona di acqua irrigua sia da un lago artificiale che da altre aziende agricole entra nel conteggio sia del primo che del secondo dato.

Poiché la superficie agricola utilizzata (SAU) costituisce parte della superficie totale, nella ripartizione delle aziende per classi di SAU si verifica normalmente uno slittamento delle aziende verso le classi inferiori. Così, ad esempio, un'azienda con 3,50 ettari di superficie totale, di cui 1,20 ettari di SAU, è conteggiata nella classe da 3 a 5 ettari nella ripartizione per classi di superficie totale e nella classe da 1 a 2 ettari nella ripartizione per classi di SAU.

Nella fiancata delle tavole, una determinata modalità di variabile è presente solo se esiste almeno un caso verificato. Ad esempio, le sei modalità della forma di conduzione (conduzione diretta del coltivatore con solo manodopera familiare; conduzione diretta del coltivatore con manodopera familiare prevalente; conduzione diretta del coltivatore con manodopera extrafamiliare prevalente; conduzione con salariati; conduzione a colonia parziaria appoderata; altra forma di conduzione) compaiono tutte in fiancata solo se per ciascuna di esse è stato rilevato almeno un caso.

Particolari

Tavola 1.1 – Nella distribuzione per titolo di possesso dei terreni sono escluse le aziende senza terreno agrario (esclusivamente zootecniche), in quanto la distribuzione si riferisce al titolo di possesso della

superficie totale. Le superfici medie aziendali riferite alle forme di conduzione (prima parte della tavola) sono calcolate rispetto al numero totale delle aziende rilevate, mentre quelle riferite ai titoli di possesso dei terreni (seconda parte della tavola) sono calcolate rispetto al numero delle aziende con superficie.

Tavola 1.2 – Sono escluse le aziende senza superficie agricola utilizzata (esclusivamente forestali, esclusivamente zootecniche e forestali-zootecniche).

Tavola 1.4 – La voce SEMINATIVI comprende la modalità *orti familiari* prevista nel questionario di azienda. Nella voce FORAGGERE AVVICENDATE è compresa la modalità *piante sarchiate da foraggio*. La voce VITE comprende anche la modalità *viti non innestate* e non comprende le modalità *viti madri di portinnesto* e *barbatelle*. Per garantire il confronto con i dati dei due censimenti precedenti, la voce FRUTTIFERI riferita agli anni 1982 e 1990 comprende la modalità *castagneti da frutto*, considerata autonoma nei relativi questionari di azienda.

Tavola 1.5 – La voce ALTRO riferita all'approvvigionamento dell'acqua irrigua comprende le seguenti modalità previste nel questionario di azienda: *da acquedotto*, *da acque sotterranee*, *diretto da impianto di depurazione*, *raccolta acque pluviali*. La voce IN ALTRA FORMA riferita alla gestione dell'acqua irrigua comprende la modalità *gestione autonoma*. La voce ASPERSIONE riferita ai sistemi di irrigazione comprende la modalità *microirrigazione* prevista nel questionario di azienda.

Tavola 1.6 – Con riferimento al 2000, la differenza che si riscontra tra la somma degli addendi e il totale della superficie è dovuta ad arrotondamenti operati direttamente dal calcolatore, causati dalla ridistribuzione proporzionale del totale della superficie irrigata tra le diverse tipologie di coltivazioni effettivamente irrigate, limitatamente alle aziende per le quali il totale della superficie irrigata è risultato al controllo maggiore del totale della superficie irrigabile. Con riferimento al 1990, la voce FRUMENTO comprende solo la modalità *frumento duro*, mentre il *frumento tenero* è incluso nella voce ALTRE COLTIVAZIONI.

Tavola 1.7 – La voce AZIENDE CON ALLEVAMENTI comprende anche le aziende con produzione di pulcini di un giorno mediante incubazione artificiale.

Tavola 1.10 – La voce ALTRI MEZZI MECCANICI riferita al 2000 comprende le seguenti modalità previste nel questionario di azienda: *macchine per la raccolta completamente automatizzata di pomodoro da industria e di altri prodotti* e *altri mezzi meccanici utilizzati*. La stessa voce riferita al 1990 comprende le modalità *macchine per la raccolta di ortive, uve e frutta*; *raccogliatrici-trinciatrici*; *raccogliatrici-presse di foraggio*; *automezzi per trasporto merci*; *altri mezzi meccanici utilizzati* previste nel relativo questionario. La stessa voce riferita al 1982 comprende le modalità *macchine per la raccolta della frutta*; *raccogliatrici-trinciatrici*; *automezzi per trasporto merci* e *altri mezzi meccanici utilizzati* previste nel relativo questionario.

Tavola 2.1 – Sono escluse le aziende senza terreno agrario (esclusivamente zootecniche).

Tavola 2.2 – Sono escluse le aziende senza terreno agrario (esclusivamente zootecniche).

Tavola 2.3 – Sono escluse le aziende senza superficie agricola utilizzata (esclusivamente forestali, esclusivamente zootecniche e forestali-zootecniche).

Tavola 2.4 – Sono escluse le aziende senza superficie agricola utilizzata (esclusivamente forestali, esclusivamente zootecniche e forestali-zootecniche).

Tavola 2.5 – Sono escluse le aziende senza terreno agrario (esclusivamente zootecniche).

Tavola 2.6 – Sono escluse le aziende senza superficie agricola utilizzata (esclusivamente forestali, esclusivamente zootecniche e forestali-zootecniche).

Tavola 2.10 – La voce SEMINATIVI comprende la modalità *orti familiari* prevista nel questionario di azienda.

Tavola 2.11 – La voce SEMINATIVI non comprende la modalità *orti familiari*.

Tavola 2.12 – Nella tavola sono riportate solo le principali coltivazioni praticate. Per tale motivo, nella seconda parte della tavola (superficie investita), la somma degli addendi non corrisponde al totale. La voce VITE non comprende le modalità *viti madri di portinnesto* e *barbatelle* previste nel questionario di azienda.

Tavola 2.16 – I vitigni sono indicati sia con il codice di riferimento che con la denominazione.

Tavola 2.17 – Sono escluse le aziende senza terreno agrario (esclusivamente zootecniche).

Tavole 2.20 e 2.21 – Nella superficie irrigabile può essere compresa la superficie investita ad arboricoltura da legno. Pertanto può verificarsi il caso di aziende che hanno superficie irrigabile pur essendo prive di SAU.

Tavola 2.22 – La differenza tra il totale della superficie irrigata di Tav. 2.21 e la somma delle superfici effettivamente irrigate è dovuta ad arrotondamenti operati direttamente dal calcolatore, causati dalla ridistribuzione proporzionale del totale della superficie irrigata tra le coltivazioni stesse, limitatamente alle aziende per le quali il totale della superficie irrigata è risultato al controllo maggiore del totale della superficie irrigabile.

Tavola 2.67 – Nei casi in cui il capo azienda ha conseguito più titoli di studio, sia in scuole ad indirizzo agrario che in altri tipi di scuole, è stato considerato esclusivamente il titolo di studio conseguito nelle scuole ad indirizzo agrario.

Tavola 3.1 – Sono escluse le aziende senza superficie agricola utilizzata (esclusivamente forestali, esclusivamente zootecniche e forestali-zootecniche).

Tavola 3.3 – La voce SEMINATIVI comprende la modalità *orti familiari*. La voce ALTRA SUPERFICIE comprende anche la modalità *superficie agraria non utilizzata*,

Tavola 3.5 – La voce VITE non comprende le modalità *viti madri di portinnesto* e *barbatelle*.

Tavole statistiche

Capitolo 1 – Confronti temporali (Universo Italia)

Tavola 1.1 - Aziende e relativa superficie totale per forma di conduzione e titolo di possesso dei terreni (superficie in ettari)

FORME DI CONDUZIONE TITOLI DI POSSESSO DEI TERRENI	ANNI DI CENSIMENTO						SUPERFICIE MEDIA AZIENDALE		
	2000		1990		1982		2000	1990	1982
	Aziende	Superficie totale	Aziende	Superficie totale	Aziende	Superficie totale			
FORME DI CONDUZIONE									
Conduzione diretta del coltivatore	165.042	835.793,99	213.594	921.544,56	231.736	953.479,65	5,06	4,31	4,11
<i>Con solo manodopera familiare</i>	<i>159.394</i>	<i>702.268,97</i>	<i>201.498</i>	<i>744.739,62</i>	<i>209.957</i>	<i>742.266,61</i>	<i>4,41</i>	<i>3,70</i>	<i>3,54</i>
<i>Con manodopera familiare prevalente</i>	<i>4.346</i>	<i>67.945,28</i>	<i>9.364</i>	<i>104.391,76</i>	<i>16.814</i>	<i>120.459,10</i>	<i>15,63</i>	<i>11,15</i>	<i>7,16</i>
<i>Con manodopera extrafamiliare prevalente</i>	<i>1.302</i>	<i>65.579,74</i>	<i>2.732</i>	<i>72.413,18</i>	<i>4.965</i>	<i>90.753,94</i>	<i>50,37</i>	<i>26,51</i>	<i>18,28</i>
Conduzione con salariati	25.971	367.867,36	10.903	376.490,95	6.946	344.830,42	14,16	34,53	49,64
Conduzione a colonia parziaria appoderata	35	254,52	405	3.622,43	2.397	20.588,70	7,27	8,94	8,59
Altra forma di conduzione	37	361,98	11	140,15	443	1.903,82	9,78	12,74	4,30
TOTALE	191.085	1.204.277,85	224.913	1.301.798,09	241.522	1.320.802,59	6,30	5,79	5,47
TITOLI DI POSSESSO DEI TERRENI									
Solo in proprietà	159.814	806.028,64	192.852	973.509,69	194.845	975.086,25	5,04	5,05	5,00
Solo in affitto	7.055	89.512,92	7.403	62.333,41	11.614	63.898,13	12,69	8,42	5,50
Parte in proprietà e parte in affitto	24.200	308.736,29	24.449	265.954,99	34.331	281.818,21	12,76	10,88	8,21
<i>In proprietà</i>	<i>-</i>	<i>152.099,37</i>	<i>-</i>	<i>149.087,88</i>	<i>-</i>	<i>154.343,81</i>	<i>6,29</i>	<i>6,10</i>	<i>4,50</i>
<i>In affitto</i>	<i>-</i>	<i>156.636,92</i>	<i>-</i>	<i>116.867,11</i>	<i>-</i>	<i>127.474,40</i>	<i>6,47</i>	<i>4,78</i>	<i>3,71</i>
TOTALE	191.069	1.204.277,85	224.704	1.301.798,09	240.790	1.320.802,59	6,30	5,79	5,49

Tavola 1.2 - Aziende e relativa superficie agricola utilizzata (SAU) per forma di conduzione e titolo di possesso dei terreni (superficie in ettari)

FORME DI CONDUZIONE TITOLI DI POSSESSO DEI TERRENI	ANNI DI CENSIMENTO						SUPERFICIE MEDIA AZIENDALE		
	2000		1990		1982		2000	1990	1982
	Aziende	SAU	Aziende	SAU	Aziende	SAU			
FORME DI CONDUZIONE									
Conduzione diretta del coltivatore	161.759	677.848,87	210.976	727.156,26	227.088	749.036,85	4,19	3,45	3,30
<i>Con solo manodopera familiare</i>	<i>156.176</i>	<i>569.098,11</i>	<i>198.969</i>	<i>578.373,68</i>	<i>205.486</i>	<i>576.602,91</i>	<i>3,64</i>	<i>2,91</i>	<i>4,45</i>
<i>Con manodopera familiare prevalente</i>	<i>4.306</i>	<i>57.745,03</i>	<i>9.311</i>	<i>89.686,77</i>	<i>16.739</i>	<i>104.559,14</i>	<i>13,41</i>	<i>9,63</i>	<i>6,25</i>
<i>Con manodopera extrafamiliare prevalente</i>	<i>1.277</i>	<i>51.005,73</i>	<i>2.696</i>	<i>59.095,81</i>	<i>4.863</i>	<i>67.874,80</i>	<i>39,94</i>	<i>21,92</i>	<i>13,96</i>
Conduzione con salariati	25.673	174.600,81	10.731	150.979,73	6.649	145.710,71	6,80	14,07	21,91
Conduzione a colonia parziaria appoderata	33	188,57	405	3.074,06	2.397	17.795,80	5,71	7,59	7,42
Altra forma di conduzione	30	105,63	10	57,44	439	1.462,77	3,52	5,74	3,33
TOTALE	187.495	852.743,88	222.122	881.267,49	236.573	914.006,13	4,55	3,97	3,86
TITOLI DI POSSESSO DEI TERRENI									
Solo in proprietà	157.012	515.712,96	190.664	611.882,23	192.153	627.648,49	3,28	3,21	3,27
Solo in affitto	7.736	77.603,41	8.158	57.059,84	12.900	58.509,60	10,03	6,99	4,54
Parte in proprietà e parte in affitto	22.747	259.427,51	23.300	212.325,42	31.520	227.848,04	11,40	9,11	7,23
<i>In proprietà</i>	<i>-</i>	<i>125.550,35</i>	<i>-</i>	<i>110.995,17</i>	<i>-</i>	<i>118.043,80</i>	<i>5,52</i>	<i>4,76</i>	<i>3,75</i>
<i>In affitto</i>	<i>-</i>	<i>133.877,16</i>	<i>-</i>	<i>101.330,25</i>	<i>-</i>	<i>109.804,24</i>	<i>5,89</i>	<i>4,35</i>	<i>3,48</i>
TOTALE	187.495	852.743,88	222.122	881.267,49	236.573	914.006,13	4,55	3,97	3,86

Tavola 1.3 - Aziende e relativa superficie totale per classe di superficie totale e classe di superficie agricola utilizzata (SAU)
(superficie in ettari)

CLASSI DI SUPERFICIE TOTALE CLASSI DI SAU	ANNI DI CENSIMENTO					
	2000		1990		1982	
	Aziende	Superficie totale	Aziende	Superficie totale	Aziende	Superficie totale
CLASSI DI SUPERFICIE TOTALE						
Senza superficie	16	-	209	-	732	-
Meno di 1 ettaro	55.739	30.772,18	64.675	35.060,48	68.118	36.192,18
1 -- 2	42.627	60.805,06	49.333	69.540,63	52.865	74.640,19
2 -- 3	24.365	59.240,00	29.396	70.573,47	32.058	76.941,09
3 -- 5	24.812	95.119,19	31.424	119.012,46	35.028	132.244,43
5 -- 10	22.975	160.117,08	28.117	193.535,78	30.435	208.126,36
10 -- 20	12.421	171.399,21	14.035	190.655,86	14.456	196.044,84
20 -- 30	3.567	85.924,64	3.663	87.264,56	3.656	86.610,35
30 -- 50	2.373	89.728,98	2.126	79.538,22	2.221	82.918,40
50 -- 100	1.390	94.899,34	1.192	79.926,23	1.185	79.733,31
100 ed oltre	800	356.272,17	743	376.690,40	768	347.351,44
TOTALE	191.085	1.204.277,85	224.913	1.301.798,09	241.522	1.320.802,59
CLASSI DI SAU						
Senza superficie	3.590	27.994,84	2.791	38.775,06	4.949	46.904,44
Meno di 1 ettaro	72.614	67.949,46	87.070	89.565,61	89.048	82.131,90
1 -- 2	39.122	75.943,59	46.663	93.176,42	50.680	99.270,29
2 -- 3	20.639	63.817,57	25.069	77.845,20	28.552	88.770,82
3 -- 5	20.030	96.129,60	24.883	117.857,84	28.138	132.301,86
5 -- 10	18.437	150.651,13	21.838	180.255,65	23.392	192.274,45
10 -- 20	10.101	164.151,21	10.727	177.724,08	10.925	175.009,55
20 -- 30	2.869	81.266,16	2.753	75.615,96	2.702	76.104,53
30 -- 50	1.969	93.578,08	1.647	73.996,13	1.701	76.743,16
50 -- 100	1.118	94.116,64	941	88.178,36	917	89.426,47
100 ed oltre	596	288.679,57	531	288.807,78	518	261.865,12
TOTALE	191.085	1.204.277,85	224.913	1.301.798,09	241.522	1.320.802,59

Tavola 1.4 - Aziende e relativa superficie investita per le principali coltivazioni praticate (superficie in ettari)

COLTIVAZIONI	ANNI DI CENSIMENTO						SUPERFICIE MEDIA AZIENDALE		
	2000		1990		1982		2000	1990	1982
	Aziende	Superficie investita	Aziende	Superficie investita	Aziende	Superficie investita			
SEMINATIVI	151.762	582.819,24	186.855	593.998,73	200.719	591.548,84	3,84	3,18	2,95
Cereali	109.014	351.313,19	124.002	301.748,11	157.203	419.116,13	3,22	2,43	2,67
<i>Frumento tenero</i>	13.609	38.250,15	20.702	56.805,52	33.485	84.440,06	2,81	2,74	2,52
<i>Frumento duro</i>	2.113	5.172,53	1.976	6.455,56	1.596	3.507,62	2,45	3,27	2,20
<i>Orzo</i>	4.884	8.491,62	16.594	35.368,90	12.102	15.486,69	1,74	2,13	1,28
<i>Granoturco</i>	100.861	293.462,42	109.941	199.919,66	147.360	314.337,14	2,91	1,82	2,13
<i>Riso</i>	180	3.732,56	165	2.290,02	92	943,68	20,74	13,88	10,26
Legumi secchi	1.463	488,85	2.100	755,14	4.381	266,48	0,33	0,36	0,06
Patata	4.133	2.093,66	8.533	3.101,33	12.890	3.222,71	0,51	0,36	0,25
Barbabietola da zucchero	8.253	36.145,20	9.516	36.432,96	7.912	28.183,62	4,38	3,83	3,56
Piante industriali	16.361	93.643,89	47.464	147.289,82	1.814	3.919,54	5,72	3,10	2,16
Ortive	11.601	16.797,36	15.461	17.935,10	24.785	14.780,96	1,45	1,16	0,60
Foraggere avvicendate	18.212	54.108,08	34.198	80.639,56	62.503	117.762,42	2,97	2,36	1,88
COLTIVAZIONI LEGNOSE AGRARIE	89.692	108.238,65	124.249	116.782,77	164.831	128.231,12	1,21	0,94	0,78
Vite	77.191	73.780,79	113.200	80.768,70	157.515	95.821,43	0,96	0,71	0,61
<i>per vini DOC e DOCG</i>	14.561	33.412,93	13.746	28.760,95	13.011	28.267,63	2,29	2,09	2,17
<i>per altri vini</i>	67.656	40.223,06	104.390	51.900,81	149.061	67.272,84	0,59	0,50	0,45
<i>per uva da tavola</i>	508	90,46	293	82,05	614	158,92	0,18	0,28	0,26
Olivo	7.114	3.820,20	4.837	2.341,70	5.053	2.640,88	0,54	0,48	0,52
Agrumi	23	15,63	-	-	-	-	0,68	-	-
Fruttiferi	18.597	27.692,51	19.921	31.956,62	17.246	28.598,19	1,49	1,60	1,66
Vivai	1.411	2.604,36	1.071	1.523,03	1.134	1.105,05	1,85	1,42	0,97
PRATI PERMANENTI E PASCOLI	54.387	161.685,99	64.993	170.485,99	69.454	194.226,17	2,97	2,62	2,80
SUPERFICIE AGRICOLA UTILIZZATA	187.495	852.743,88	222.122	881.267,49	236.573	914.006,13	4,55	3,97	3,86
ARBORICOLTURA DA LEGNO	5.328	7.622,43	-	-	-	-	1,43	-	-
<i>di cui pioppeti</i>	1.895	5.326,41	1.446	3.826,85	1.721	6.810,77	2,81	2,65	3,96
BOSCHI	41.971	202.369,37	48.313	221.656,79	53.278	239.783,08	4,82	4,59	4,50
SUPERFICIE AGRARIA NON UTILIZZATA	16.670	49.194,36	17.433	59.606,33	21.693	52.060,45	2,95	3,42	2,40
ALTRA SUPERFICIE	175.200	92.347,81	213.793	135.440,63	216.674	108.142,16	0,53	0,63	0,50
SUPERFICIE TOTALE	191.069	1.204.277,85	224.704	1.301.798,09	240.790	1.320.802,59	6,30	5,79	5,49

Tavola 1.5 - Aziende con irrigazione secondo il tipo di approvvigionamento dell'acqua irrigua ed il sistema di irrigazione

TIPI DI APPROVVIGIONAMENTO SISTEMI DI IRRIGAZIONE	ANNI DI CENSIMENTO		
	2000	1990	1982
APPROVVIGIONAMENTO DELL'ACQUA IRRIGUA	57.642	86.444	57.458
Fonte di approvvigionamento			
<i>Da corsi d'acqua superficiali</i>	41.964	19.037	10.059
<i>Da laghi naturali e laghetti artificiali</i>	601	365	297
<i>Altro</i>	19.217	14.431	11.343
Gestione dell'acqua irrigua			
<i>Da consorzi di irrigazione e di bonifica</i>	42.598	58.663	38.773
<i>Da altre aziende agricole</i>	302	417	268
<i>In altra forma</i>	17.481	361	262
SISTEMI DI IRRIGAZIONE			
Scorrimento superficiale ed infiltrazione laterale	23.657	34.241	32.400
Sommersione	748	838	650
Aspersione (a pioggia)	36.539	54.865	27.825
Goccia	1.938	1.723	529
Altro sistema	1.118	378	153

Tavola 1.6 - Aziende con irrigazione secondo le principali coltivazioni irrigate (superficie in ettari)

COLTIVAZIONI IRRIGATE	ANNI DI CENSIMENTO					
	2000		1990		1982	
	Aziende	Superficie irrigata	Aziende	Superficie irrigata	Aziende	Superficie irrigata
Frumento	2.261	6.593,80	134	461,16	-	-
Granoturco da granella	32.197	115.607,11	34.427	79.561,02	34.189	90.756,94
Patata	688	1.361,60	1.113	1.987,18	-	-
Barbabietola da zucchero	2.125	10.668,11	1.251	5.612,28	-	-
Girasole	84	450,06	36	123,12	-	-
Soia	3.658	24.429,11	14.033	53.891,13	-	-
Ortive	6.308	10.804,25	9.039	14.686,71	7.644	11.473,65
Foraggiere avvicendate	5.004	19.227,59	11.675	31.873,74	17.564	43.231,73
Vite	14.265	22.750,14	17.492	21.392,89	21.567	18.920,48
Agrumi	-	-	-	-	-	-
Fruttiferi	6.707	19.883,47	7.541	22.691,37	5.829	18.284,38
Altre coltivazioni	15.870	33.477,60	21.906	38.610,96	20.514	44.643,00
TOTALE	57.642	265.252,86	69.322	270.891,56	57.458	227.310,18

Tavola 1.7 - Aziende con allevamenti secondo le principali specie di bestiame

SPECIE DI BESTIAME	ANNI DI CENSIMENTO					
	2000		1990		1982	
	Aziende	Capi	Aziende	Capi	Aziende	Capi
AZIENDE CON ALLEVAMENTI	84.555	-	121.745	-	167.014	-
BOVINI E BUFALINI	21.586	932.701	42.459	1.161.992	70.667	1.390.700
<i>Vacche da latte</i>	10.605	195.417	28.667	296.643	53.522	307.526
OVINI	1.054	30.910	1.342	37.093	1.665	29.225
<i>Pecore</i>	993	27.488	1.302	33.831	1.589	23.762
CAPRINI	2.385	12.647	3.301	14.457	5.619	14.968
<i>Capre</i>	1.980	9.977	3.170	13.100	4.923	11.818
EQUINI	3.581	13.243	4.110	15.726	4.164	10.374
SUINI	10.674	701.685	22.325	581.386	48.566	641.835
<i>Scrofe</i>	358	61.876	593	37.910	1.238	40.820
CONIGLI	20.343	3.205.785	37.940	3.520.615	69.529	1.959.134
<i>Fattrici</i>	15.621	330.193	29.007	280.525	53.132	280.483
ALLEVAMENTI AVICOLI	71.586	47.983.231	101.224	49.668.698	149.042	40.066.155
<i>Polli da carne</i>	36.519	28.041.752	52.461	25.868.069	70.862	23.948.197
<i>Galline da uova</i>	61.923	8.149.922	90.331	7.231.550	126.718	6.213.590
<i>Altri avicoli</i>	15.036	11.791.557	19.933	16.569.079	52.422	9.904.368

Tavola 1.8 - Aziende e relativo numero di giornate di lavoro per categoria di manodopera aziendale e classe di giornate di lavoro aziendale

CATEGORIE DI MANODOPERA AZIENDALE CLASSI DI GIORNATE DI LAVORO AZIENDALE	ANNI DI CENSIMENTO					
	2000		1990		1982	
	Aziende	Giornate di lavoro	Aziende	Giornate di lavoro	Aziende	Giornate di lavoro
CATEGORIE DI MANODOPERA AZIENDALE						
Conduttore	189.494	14.836.757	223.341	18.646.345	240.174	26.253.460
Coniuge	72.683	4.101.213	100.194	5.659.311	105.832	9.499.659
Familiari e parenti del conduttore	52.955	5.406.787	79.754	8.961.855	85.391	12.614.586
Manodopera aziendale a tempo indeterminato	2.796	1.252.693	2.981	1.588.998	4.186	2.625.316
Manodopera aziendale a tempo determinato	5.901	1.091.001	13.218	2.073.093	23.893	2.477.603
CLASSI DI GIORNATE DI LAVORO AZIENDALE						
Meno di 50	99.754	1.549.494	105.072	1.926.047	75.218	1.760.266
50 -- 100	25.968	1.701.877	33.226	2.204.787	39.524	2.617.362
100 -- 200	22.540	3.010.018	27.432	3.712.264	36.911	4.952.124
200 -- 300	12.094	2.821.820	15.853	3.763.703	22.977	5.437.834
300 -- 500	17.091	6.236.969	23.087	8.613.229	34.491	12.839.241
500 -- 1000	11.227	7.487.782	16.869	11.264.207	27.395	18.103.594
1000 -- 2500	2.218	2.926.628	3.098	4.053.970	4.655	6.038.265
2500 ed oltre	193	953.863	276	1.391.395	351	1.721.938
TOTALE	191.085	26.688.451	224.913	36.929.602	241.522	53.470.624

Tavola 1.9 - Aziende con abitazioni

ABITAZIONI	ANNI DI CENSIMENTO					
	2000		1990		1982	
	Aziende	Numero abitazioni	Aziende	Numero abitazioni	Aziende	Numero abitazioni
AZIENDE CON ABITAZIONI	154.615	194.582	199.530	244.791	212.629	248.075
Occupate	147.238	170.783	192.066	220.851	206.554	228.294
<i>dal conduttore, familiari e parenti</i>	145.051	-	190.072	213.874	204.178	218.461
<i>da altra manodopera aziendale</i>	731	-	906	1.603	1.500	2.884
<i>da altre persone</i>	3.271	-	4.045	5.374	5.411	6.949
Non occupate	21.186	23.799	21.233	23.940	17.721	19.781
Aziende che praticano agriturismo	798	-	435	-	1.339	-

Tavola 1.10 - Aziende che utilizzano mezzi meccanici nel complesso e numero di mezzi di proprietà dell'azienda

MEZZI MECCANICI	ANNI DI CENSIMENTO					
	2000		1990		1982	
	Aziende in complesso	Numero mezzi di proprietà	Aziende in complesso	Numero mezzi di proprietà	Aziende in complesso	Numero mezzi di proprietà
AZIENDE CHE UTILIZZANO MEZZI MECCANICI	178.742	-	212.490	-	212.936	-
Trattrici	150.262	163.139	181.498	161.778	174.957	144.768
<i>Di potenza inferiore a 40 kw</i>	64.765	65.476	90.837	87.624	97.131	87.008
<i>Da 40 Kw a meno di 60 Kw</i>	71.743	58.063	76.400	51.004	60.944	37.960
<i>Oltre 60 Kw</i>	85.486	39.600	101.565	23.150	72.375	19.800
Motocoltivatori, motozappe, motofresatrici e motofalciatrici	115.132	130.798	145.006	152.954	147.398	139.105
Mietitrebbiatrici	97.125	2.551	122.162	1.999	92.239	1.828
Macchine per la raccolta automatizzata di:						
<i>Patata</i>	458	348	858	638	525	326
<i>Barbabietola da zucchero</i>	5.947	327	8.038	595	5.634	778
Apparecchi meccanici per l'irrorazione di prodotti fitoiatrici	94.376	55.506	124.131	74.353	94.320	63.123
Macchine per la fertilizzazione	90.835	38.990	98.666	38.610	66.635	24.998
Altri mezzi meccanici	80.225	-	147.037	-	107.915	-

Capitolo 2 – Dati provinciali (Universo Italia)

Tavola 2.1 - Aziende, relativa superficie totale e numero di giornate di lavoro effettuate nell'azienda per classe di superficie totale e forma giuridica (superficie in ettari)

FORME GIURIDICHE	CLASSI DI SUPERFICIE TOTALE									Totale
	Meno di 1	1 -- 2	2 -- 5	5 -- 10	10 -- 20	20 - 30	30 -- 50	50 -- 100	100 ed oltre	
AZIENDE										
Azienda individuale	55.343	42.146	48.228	21.848	10.920	2.749	1.656	883	320	184.093
Comunanza o affittanza collettiva	87	88	122	53	45	14	6	9	7	431
Società di persone e di capitali	276	341	738	1.006	1.402	788	684	470	333	6.038
<i>Semplice</i>	179	214	531	852	1.270	704	620	399	244	5.013
<i>In nome collettivo</i>	27	26	56	33	34	25	11	14	12	238
<i>A responsabilità limitata</i>	23	38	66	57	43	21	21	20	32	321
<i>In accomandita semplice</i>	7	22	34	34	35	31	20	30	25	238
<i>In accomandita per azioni</i>	1	-	1	1	1	-	-	-	-	4
<i>Per azioni</i>	2	10	18	17	16	5	6	4	16	94
<i>Altro tipo</i>	37	31	32	12	3	2	6	3	4	130
Società cooperativa	5	13	31	20	16	4	10	7	7	113
Associazione di produttori	-	-	2	-	1	-	1	-	1	5
Ente pubblico	18	28	32	32	23	7	11	18	105	274
<i>Stato</i>	-	1	2	3	2	1	-	1	5	15
<i>Regione</i>	-	-	2	2	1	-	1	-	4	10
<i>Provincia</i>	-	-	-	2	2	1	3	1	1	10
<i>Comune</i>	1	1	3	12	7	-	6	9	81	120
<i>Comunità montana</i>	-	-	-	-	-	-	-	1	-	1
<i>Altro</i>	17	26	25	13	11	5	1	6	14	118
Altra forma giuridica	10	11	24	16	14	5	5	3	27	115
<i>Consorzio</i>	1	1	3	-	3	-	-	-	1	9
<i>Altro tipo forma giuridica</i>	9	10	21	16	11	5	5	3	26	106
TOTALE	55.739	42.627	49.177	22.975	12.421	3.567	2.373	1.390	800	191.069
SUPERFICIE TOTALE										
Azienda individuale	30.545,05	60.112,10	151.219,24	151.763,88	149.570,85	65.981,94	62.267,56	59.599,18	61.252,46	792.312,26
Comunanza o affittanza collettiva	46,97	124,45	383,21	376,02	629,32	330,03	225,38	623,53	7.352,79	10.091,70
Società di persone e di capitali	163,38	492,34	2.467,95	7.480,76	20.454,21	19.215,01	26.196,48	32.699,42	85.821,65	194.991,20
<i>Semplice</i>	107,37	312,02	1.802,14	6.362,29	18.545,95	17.168,26	23.676,49	27.799,03	57.282,94	153.056,49
<i>In nome collettivo</i>	15,56	37,13	169,90	246,86	463,39	606,55	400,47	996,35	3.014,09	5.950,30
<i>A responsabilità limitata</i>	13,22	55,01	223,64	420,64	629,57	523,81	854,37	1.317,31	10.915,04	14.952,61
<i>In accomandita semplice</i>	3,54	31,01	109,78	245,09	526,67	745,14	807,39	2.013,89	5.667,19	10.149,70
<i>In accomandita per azioni</i>	0,43	-	3,11	9,40	14,80	-	-	-	-	27,74
<i>Per azioni</i>	0,79	13,83	64,80	115,43	228,53	123,14	240,39	298,30	7.991,85	9.077,06
<i>Altro tipo</i>	22,47	43,34	94,58	81,05	45,30	48,11	217,37	274,54	950,54	1.777,30
Società cooperativa	2,38	18,90	94,15	150,07	222,39	102,32	370,09	457,60	1.537,58	2.955,48
Associazione di produttori	-	-	7,30	-	11,17	-	44,44	-	126,23	189,14
Ente pubblico	8,89	41,06	101,44	242,51	337,63	176,28	444,06	1.280,82	180.146,50	182.779,19
<i>Stato</i>	-	1,24	6,50	23,75	26,94	22,51	-	52,41	14.903,76	15.037,11
<i>Regione</i>	-	-	4,85	15,64	19,80	-	35,11	-	2.390,92	2.466,32
<i>Provincia</i>	-	-	-	15,30	30,78	20,35	116,14	65,98	124,00	372,55
<i>Comune</i>	0,89	1,97	7,52	92,80	109,57	-	249,54	636,97	124.570,48	125.669,74
<i>Comunità montana</i>	-	-	-	-	-	-	-	87,80	-	87,80
<i>Altro</i>	8,00	37,85	82,57	95,02	150,54	133,42	43,27	437,66	38.157,34	39.145,67
Altra forma giuridica	5,51	16,21	85,90	103,84	173,64	119,06	180,97	238,79	20.034,96	20.958,88
<i>Consorzio</i>	0,68	1,80	10,47	-	42,16	-	-	-	2.306,97	2.362,08
<i>Altro tipo forma giuridica</i>	4,83	14,41	75,43	103,84	131,48	119,06	180,97	238,79	17.727,99	18.596,80
TOTALE	30.772,18	60.805,06	154.359,19	160.117,08	171.399,21	85.924,64	89.728,98	94.899,34	356.272,17	1.204.277,85

Tavola 2.1 segue - Aziende, relativa superficie totale e numero di giornate di lavoro effettuate nell'azienda per classe di superficie totale e forma giuridica (superficie in ettari)

FORME GIURIDICHE	CLASSI DI SUPERFICIE TOTALE									Totale
	Meno di 1	1 -- 2	2 -- 5	5 -- 10	10 -- 20	20 - 30	30 -- 50	50 -- 100	100 ed oltre	
	GIORNATE DI LAVORO AZIENDALE									
Azienda individuale	2.123.504	2.742.760	6.100.607	5.265.573	3.757.638	1.095.387	743.882	457.158	300.426	22.586.935
Comunanza o affittanza collettiva	4.312	6.510	15.885	15.465	17.243	6.195	4.059	6.478	2.756	78.903
Società di persone e di capitali	43.723	66.162	260.573	473.090	880.512	541.999	509.486	406.463	555.841	3.737.849
<i>Semplice</i>	29.085	52.990	197.971	440.782	810.679	502.012	488.275	329.164	395.933	3.246.891
<i>In nome collettivo</i>	7.169	4.145	9.807	10.455	7.662	9.697	2.715	9.371	12.737	73.758
<i>A responsabilità limitata</i>	5.052	6.076	28.609	11.339	7.590	10.905	7.158	31.598	53.211	161.538
<i>In accomandita semplice</i>	2.035	2.158	16.142	3.633	9.653	14.934	7.056	35.397	40.458	131.466
<i>In accomandita per azioni</i>	1	-	100	1	2	-	-	-	-	104
<i>Per azioni</i>	11	483	7.563	3.896	44.896	4.438	3.886	400	49.701	115.274
<i>Altro tipo</i>	370	310	381	2.984	30	13	396	533	3.801	8.818
Società cooperativa	14.806	6.962	21.535	32.643	17.244	6.316	9.165	7.920	37.198	153.789
Associazione di produttori	-	-	1.946	-	10	-	100	-	10	2.066
Ente pubblico	287	727	5.929	11.463	8.126	3.032	11.313	6.132	56.319	103.328
<i>Stato</i>	-	131	1.512	3.382	1.257	1.845	-	570	29.280	37.977
<i>Regione</i>	-	-	3.370	3.582	2.986	-	7.670	-	8.434	26.042
<i>Provincia</i>	-	-	-	1.173	1.788	10	2.732	40	2.200	7.943
<i>Comune</i>	1	120	32	1.463	237	-	901	377	7.924	11.055
<i>Comunità montana</i>	-	-	-	-	-	-	-	712	-	712
<i>Altro</i>	286	476	1.015	1.863	1.858	1.177	10	4.433	8.481	19.599
Altra forma giuridica	218	564	3.165	4.571	2.564	1.211	109	312	9.250	21.964
<i>Consorzio</i>	10	1	21	-	879	-	-	-	494	1.405
<i>Altro tipo forma giuridica</i>	208	563	3.144	4.571	1.685	1.211	109	312	8.756	20.559
TOTALE	2.186.850	2.823.685	6.409.640	5.802.805	4.683.337	1.654.140	1.278.114	884.463	961.800	26.684.834

Tavola 2.2 - Aziende, relativa superficie totale e numero di giornate di lavoro effettuate nell'azienda per classe di superficie totale e forma di conduzione (superficie in ettari)

FORME DI CONDUZIONE	CLASSI DI SUPERFICIE TOTALE									Totale
	Meno di 1	1 -- 2	2-- 5	5 -- 10	10 -- 20	20 -- 30	30 -- 50	50 -- 100	100 ed oltre	
AZIENDE										
Conduzione diretta del coltivatore	46.915	35.199	43.369	21.214	11.538	3.214	2.059	1.116	403	165.027
Con solo manodopera familiare	46.412	34.628	42.292	20.182	10.494	2.777	1.646	786	164	159.381
Con manodopera familiare prevalente	377	445	877	880	851	338	301	195	81	4.345
Con manodopera extrafamiliare prevalente	126	126	200	152	193	99	112	135	158	1.301
Conduzione con salariati	8.811	7.416	5.795	1.746	870	350	314	272	396	25.970
Conduzione a colonia parziaria appoderata	5	8	6	8	5	2	-	1	-	35
Altra forma di conduzione	8	4	7	7	8	1	-	1	1	37
TOTALE	55.739	42.627	49.177	22.975	12.421	3.567	2.373	1.390	800	191.069
SUPERFICIE TOTALE										
Conduzione diretta del coltivatore	25.475,40	50.386,38	137.069,09	147.895,36	159.146,84	77.310,44	77.602,32	75.421,93	85.486,23	835.793,99
Con solo manodopera familiare	25.180,92	49.563,41	133.500,79	140.482,30	144.341,64	66.695,08	61.836,14	52.434,19	28.234,50	702.268,97
Con manodopera familiare prevalente	220,59	642,34	2.906,91	6.323,25	12.021,79	8.213,27	11.371,82	13.313,24	12.932,07	67.945,28
Con manodopera extrafamiliare prevalente	73,89	180,63	661,39	1.089,81	2.783,41	2.402,09	4.394,36	9.674,50	44.319,66	65.579,74
Conduzione con salariati	5.290,65	10.402,59	17.246,67	12.123,70	12.080,56	8.544,61	12.126,66	19.367,20	270.684,72	367.867,36
Conduzione a colonia parziaria appoderata	2,58	10,47	17,40	53,59	68,48	45,79	-	56,21	-	254,52
Altra forma di conduzione	3,55	5,62	26,03	44,43	103,33	23,80	-	54,00	101,22	361,98
TOTALE	30.772,18	60.805,06	154.359,19	160.117,08	171.399,21	85.924,64	89.728,98	94.899,34	356.272,17	1.204.277,85
GIORNATE DI LAVORO AZIENDALE										
Conduzione diretta del coltivatore	2.087.602	2.709.706	6.173.025	5.644.323	4.516.887	1.567.362	1.179.446	719.892	466.049	25.064.292
Con solo manodopera familiare	2.041.396	2.576.681	5.782.934	5.110.566	3.824.688	1.230.761	835.040	419.278	106.104	21.927.448
Con manodopera familiare prevalente	34.850	93.188	295.196	419.975	537.919	262.641	242.245	164.675	81.071	2.131.760
Con manodopera extrafamiliare prevalente	11.356	39.837	94.895	113.782	154.280	73.960	102.161	135.939	278.874	1.005.084
Conduzione con salariati	98.984	113.261	235.452	155.464	161.940	86.477	98.668	164.559	495.741	1.610.546
Conduzione a colonia parziaria appoderata	74	683	761	1.716	1.530	251	-	10	-	5.025
Altra forma di conduzione	190	35	402	1.302	2.980	50	-	2	10	4.971
TOTALE	2.186.850	2.823.685	6.409.640	5.802.805	4.683.337	1.654.140	1.278.114	884.463	961.800	26.684.834

Tavola 2.3 - Aziende, relativa superficie agricola utilizzata (SAU) e numero di giornate di lavoro effettuate nell'azienda per classe di superficie agricola utilizzata e forma giuridica (superficie in ettari)

FORME GIURIDICHE	CLASSI DI SUPERFICIE AGRICOLA UTILIZZATA									Totale
	Meno di 1	1 -- 2	2 -- 5	5 -- 10	10 -- 20	20--30	30 -- 50	50 -- 100	100 ed oltre	
AZIENDE										
Azienda individuale	72.036	38.625	39.737	17.287	8.614	2.148	1.319	672	248	180.686
Comunanza o affittanza collettiva	128	84	99	45	40	11	8	6	5	426
Società di persone e di capitali	380	357	751	1.047	1.413	698	614	409	263	5.932
<i>Semplice</i>	241	213	572	908	1.281	643	551	350	201	4.960
<i>In nome collettivo</i>	35	32	48	33	36	15	9	15	7	230
<i>A responsabilità limitata</i>	33	37	67	50	38	12	23	15	23	298
<i>In accomandita semplice</i>	16	29	26	30	40	20	26	23	18	228
<i>In accomandita per azioni</i>	1	-	1	2	-	-	-	-	-	4
<i>Per azioni</i>	8	10	13	18	11	7	1	2	13	83
<i>Altro tipo</i>	46	36	24	6	7	1	4	4	1	129
Società cooperativa	13	15	23	12	10	6	8	5	5	97
Associazione di produttori	1	-	1	1	-	-	1	1	-	5
Ente pubblico	40	31	32	27	13	4	16	22	60	245
<i>Stato</i>	1	-	2	4	2	1	3	1	1	15
<i>Regione</i>	-	2	-	2	1	1	-	2	2	10
<i>Provincia</i>	-	-	-	5	2	-	2	1	-	10
<i>Comune</i>	5	3	8	8	2	-	9	11	51	97
<i>Comunità montana</i>	-	-	-	-	-	1	-	-	-	1
<i>Altro</i>	34	26	22	8	6	1	2	7	6	112
Altra forma giuridica	16	10	26	18	11	2	3	3	15	104
<i>Consorzio</i>	1	1	3	2	1	-	-	-	1	9
<i>Altro tipo forma giuridica</i>	15	9	23	16	10	2	3	3	14	95
TOTALE	72.614	39.122	40.669	18.437	10.101	2.869	1.969	1.118	596	187.495
SUPERFICIE AGRICOLA UTILIZZATA										
Azienda individuale	34.318,81	54.434,49	123.031,38	120.094,83	117.611,98	51.497,51	49.980,39	45.340,00	45.083,10	641.392,49
Comunanza o affittanza collettiva	63,57	117,54	309,82	327,19	546,29	262,50	311,68	434,51	1.731,70	4.104,80
Società di persone e di capitali	198,85	508,44	2.510,14	7.671,43	20.515,27	17.021,37	23.359,58	28.759,65	63.107,92	163.652,65
<i>Semplice</i>	125,94	303,96	1.931,94	6.690,78	18.563,59	15.668,54	20.894,85	24.548,86	45.827,97	134.556,43
<i>In nome collettivo</i>	16,86	46,35	147,93	243,04	519,70	371,19	329,27	1.044,41	2.141,45	4.860,20
<i>A responsabilità limitata</i>	18,96	51,40	218,68	351,60	545,90	287,85	928,30	1.113,35	5.577,49	9.093,53
<i>In accomandita semplice</i>	8,55	39,40	86,33	199,51	619,39	486,43	1.036,15	1.624,78	3.896,92	7.997,46
<i>In accomandita per azioni</i>	0,28	-	2,70	15,26	-	-	-	-	-	18,24
<i>Per azioni</i>	3,92	14,19	41,80	132,79	155,03	180,36	33,90	101,30	5.214,09	5.877,38
<i>Altro tipo</i>	24,34	53,14	80,76	38,45	111,66	27,00	137,11	326,95	450,00	1.249,41
Società cooperativa	6,17	20,99	72,13	89,27	134,68	157,63	296,76	351,46	889,77	2.018,86
Associazione di produttori	0,81	-	3,98	9,50	-	-	40,30	79,68	-	134,27
Ente pubblico	17,21	44,94	99,44	190,42	190,88	103,27	594,54	1.682,54	32.759,11	35.682,35
<i>Stato</i>	0,42	-	4,54	28,00	29,19	25,78	108,60	93,99	6.909,13	7.199,65
<i>Regione</i>	-	3,25	-	11,34	16,30	25,00	-	187,46	621,87	865,22
<i>Provincia</i>	-	-	-	35,92	27,05	-	67,61	84,30	-	214,88
<i>Comune</i>	2,89	4,20	26,21	54,07	29,65	-	346,91	805,36	21.086,68	22.355,97
<i>Comunità montana</i>	-	-	-	-	-	25,70	-	-	-	25,70
<i>Altro</i>	13,90	37,49	68,69	61,09	88,69	26,79	71,42	511,43	4.141,43	5.020,93
Altra forma giuridica	7,55	13,88	81,34	129,33	152,24	50,01	110,22	195,01	5.018,88	5.758,46
<i>Consorzio</i>	0,68	1,57	9,12	19,14	18,00	-	-	-	374,51	423,02
<i>Altro tipo forma giuridica</i>	6,87	12,31	72,22	110,19	134,24	50,01	110,22	195,01	4.644,37	5.335,44
TOTALE	34.612,97	55.140,28	126.108,23	128.511,97	139.151,34	69.092,29	74.693,47	76.842,85	148.590,48	852.743,88

Tavola 2.3 segue - Aziende, relativa superficie agricola utilizzata (SAU) e numero di giornate di lavoro effettuate nell'azienda per classe di superficie agricola utilizzata e forma giuridica (superficie in ettari)

FORME GIURIDICHE	CLASSI DI SUPERFICIE AGRICOLA UTILIZZATA									Totale
	Meno di 1	1 -- 2	2 -- 5	5 -- 10	10 -- 20	20--30	30 -- 50	50 -- 100	100 ed oltre	
	GIORNATE DI LAVORO AZIENDALE									
Azienda individuale	3.238.787	3.049.072	6.069.678	4.771.833	3.198.479	919.442	618.874	384.903	243.617	22.494.685
Comunanza o affittanza collettiva	7.756	6.647	16.358	12.492	17.466	6.170	4.738	4.457	2.407	78.491
Società di persone e di capitali	90.039	95.913	250.145	532.679	893.770	490.094	468.295	394.158	468.067	3.683.160
<i>Semplice</i>	46.378	69.143	215.581	491.139	853.852	468.784	441.193	308.127	338.981	3.233.178
<i>In nome collettivo</i>	5.996	5.212	8.782	11.997	8.411	6.131	3.172	10.541	10.012	70.254
<i>A responsabilità limitata</i>	4.748	8.962	18.183	8.508	10.172	4.450	12.805	30.315	41.389	139.532
<i>In accomandita semplice</i>	2.821	8.727	3.555	4.158	16.418	4.530	10.789	44.623	26.788	122.409
<i>In accomandita per azioni</i>	1	-	100	3	-	-	-	-	-	104
<i>Per azioni</i>	29.635	3.448	840	16.814	4.854	6.139	10	18	47.547	109.305
<i>Altro tipo</i>	460	421	3.104	60	63	60	326	534	3.350	8.378
Società cooperativa	22.904	7.631	20.862	12.020	10.564	9.912	3.617	4.672	36.378	128.560
Associazione di produttori	1.940	-	6	10	-	-	100	10	-	2.066
Ente pubblico	1.202	4.521	4.505	9.915	9.887	13.484	13.318	11.391	34.233	102.456
<i>Stato</i>	131	-	1.512	4.069	2.415	5.092	7.188	342	17.228	37.977
<i>Regione</i>	-	3.370	-	3.582	2.986	7.670	-	4.392	4.042	26.042
<i>Provincia</i>	-	-	-	1.233	1.788	-	2.722	2.200	-	7.943
<i>Comune</i>	201	161	1.387	364	20	-	875	622	6.612	10.242
<i>Comunità montana</i>	-	-	-	-	-	712	-	-	-	712
<i>Altro</i>	870	990	1.606	667	2.678	10	2.533	3.835	6.351	19.540
Altra forma giuridica	1.350	1.237	3.245	4.101	2.433	100	68	985	7.614	21.133
<i>Consorzio</i>	10	1	21	874	5	-	-	-	494	1.405
<i>Altro tipo forma giuridica</i>	1.340	1.236	3.224	3.227	2.428	100	68	985	7.120	19.728
TOTALE	3.363.978	3.165.021	6.364.799	5.343.050	4.132.599	1.439.202	1.109.010	800.576	792.316	26.510.551

Tavola 2.4 - Aziende, relativa superficie agricola utilizzata (SAU) e numero di giornate di lavoro effettuate nell'azienda per classe di superficie agricola utilizzata e forma di conduzione (superficie in ettari)

FORME DI CONDUZIONE	CLASSI DI SUPERFICIE AGRICOLA UTILIZZATA									Totale
	Meno di 1	1 -- 2	2 -- 5	5 -- 10	10 -- 20	20 -- 30	30 -- 50	50 -- 100	100 ed oltre	
AZIENDE										
Conduzione diretta del coltivatore	61.962	32.313	35.825	16.891	9.323	2.579	1.680	869	317	161.759
<i>Con solo manodopera familiare</i>	<i>61.228</i>	<i>31.715</i>	<i>34.750</i>	<i>15.871</i>	<i>8.389</i>	<i>2.203</i>	<i>1.303</i>	<i>601</i>	<i>116</i>	<i>156.176</i>
<i>Con manodopera familiare prevalente</i>	<i>550</i>	<i>469</i>	<i>884</i>	<i>875</i>	<i>757</i>	<i>286</i>	<i>264</i>	<i>157</i>	<i>64</i>	<i>4.306</i>
<i>Con manodopera extrafamiliare prevalente</i>	<i>184</i>	<i>129</i>	<i>191</i>	<i>145</i>	<i>177</i>	<i>90</i>	<i>113</i>	<i>111</i>	<i>137</i>	<i>1.277</i>
Conduzione con salariati	10.630	6.801	4.833	1.532	771	290	289	248	279	25.673
Conduzione a colonia parziaria appoderata	11	3	6	8	4	-	-	1	-	33
Altra forma di conduzione	11	5	5	6	3	-	-	-	-	30
TOTALE	72.614	39.122	40.669	18.437	10.101	2.869	1.969	1.118	596	187.495
SUPERFICIE AGRICOLA UTILIZZATA										
Conduzione diretta del coltivatore	28.746,69	45.721,38	111.813,27	117.844,51	128.220,66	62.001,48	63.634,15	58.771,78	61.094,95	677.848,87
<i>Con solo manodopera familiare</i>	<i>28.361,10</i>	<i>44.860,68</i>	<i>108.266,32</i>	<i>110.531,75</i>	<i>115.028,30</i>	<i>52.910,26</i>	<i>49.083,86</i>	<i>39.987,24</i>	<i>20.068,60</i>	<i>569.098,11</i>
<i>Con manodopera familiare prevalente</i>	<i>296,47</i>	<i>679,46</i>	<i>2.944,62</i>	<i>6.268,41</i>	<i>10.703,81</i>	<i>6.900,56</i>	<i>9.989,65</i>	<i>10.759,72</i>	<i>9.202,33</i>	<i>57.745,03</i>
<i>Con manodopera extrafamiliare prevalente</i>	<i>89,12</i>	<i>181,24</i>	<i>602,33</i>	<i>1.044,35</i>	<i>2.488,55</i>	<i>2.190,66</i>	<i>4.560,64</i>	<i>8.024,82</i>	<i>31.824,02</i>	<i>51.005,73</i>
Conduzione con salariati	5.855,68	9.407,52	14.262,07	10.575,41	10.834,97	7.090,81	11.059,32	18.019,50	87.495,53	174.600,81
Conduzione a colonia parziaria appoderata	6,16	4,33	18,04	49,58	58,89	-	-	51,57	-	188,57
Altra forma di conduzione	4,44	7,05	14,85	42,47	36,82	-	-	-	-	105,63
TOTALE	34.612,97	55.140,28	126.108,23	128.511,97	139.151,34	69.092,29	74.693,47	76.842,85	148.590,48	852.743,88
GIORNATE DI LAVORO AZIENDALE										
Conduzione diretta del coltivatore	3.199.029	3.019.742	6.187.547	5.204.364	4.002.681	1.350.031	1.009.552	595.630	400.820	24.969.396
<i>Con solo manodopera familiare</i>	<i>3.103.654</i>	<i>2.861.885</i>	<i>5.760.058</i>	<i>4.635.791</i>	<i>3.334.153</i>	<i>1.042.048</i>	<i>690.832</i>	<i>348.067</i>	<i>73.896</i>	<i>21.850.384</i>
<i>Con manodopera familiare prevalente</i>	<i>62.403</i>	<i>112.404</i>	<i>338.812</i>	<i>444.553</i>	<i>519.059</i>	<i>228.348</i>	<i>217.037</i>	<i>132.819</i>	<i>65.815</i>	<i>2.121.250</i>
<i>Con manodopera extrafamiliare prevalente</i>	<i>32.972</i>	<i>45.453</i>	<i>88.677</i>	<i>124.020</i>	<i>149.469</i>	<i>79.635</i>	<i>101.683</i>	<i>114.744</i>	<i>261.109</i>	<i>997.762</i>
Conduzione con salariati	164.338	144.586	175.261	136.239	125.836	89.171	99.458	204.936	391.496	1.531.321
Conduzione a colonia parziaria appoderata	206	651	731	2.137	1.240	-	-	10	-	4.975
Altra forma di conduzione	405	42	1.260	310	2.842	-	-	-	-	4.859
TOTALE	3.363.978	3.165.021	6.364.799	5.343.050	4.132.599	1.439.202	1.109.010	800.576	792.316	26.510.551

Tavola 2.5 - Aziende e relativa superficie totale per classe di superficie totale, forma di conduzione, titolo di possesso dei terreni e zona altimetrica (superficie in ettari) - TOTALE

FORME DI CONDUZIONE TITOLI DI POSSESSO DEI TERRENI	CLASSI DI SUPERFICIE TOTALE								Totale
	Meno di 1	1 – 2	2 -- 5	5 -- 10	10 -- 20	20 -- 50	50 -- 100	100 ed oltre	
AZIENDE									
Solo in proprietà	44.185	31.318	35.049	14.073	5.892	1.994	289	55	132.855
Solo in affitto	437	545	1.086	902	610	277	54	14	3.925
Solo in uso gratuito	525	401	427	128	47	20	3	-	1.551
Parte in proprietà e parte in affitto	335	976	3.211	3.701	3.205	1.786	400	83	13.697
Parte in proprietà e parte in uso gratuito	920	1.324	2.258	1.047	470	178	16	5	6.218
Parte in affitto e parte in uso gratuito	5	21	58	46	28	18	1	-	177
Parte in proprietà, parte in affitto e parte in uso gratuito	5	43	203	285	242	150	23	7	958
Con solo manodopera familiare	46.412	34.628	42.292	20.182	10.494	4.423	786	164	159.381
Solo in proprietà	341	390	651	522	405	272	71	31	2.683
Solo in affitto	10	17	63	90	74	38	12	8	312
Solo in uso gratuito	6	4	-	4	3	1	1	-	19
Parte in proprietà e parte in affitto	3	17	112	216	314	292	98	37	1.089
Parte in proprietà e parte in uso gratuito	16	15	43	36	31	22	5	2	170
Parte in affitto e parte in uso gratuito	-	1	5	5	4	2	2	-	19
Parte in proprietà, parte in affitto e parte in uso gratuito	1	1	3	7	20	12	6	3	53
Con manodopera familiare prevalente	377	445	877	880	851	639	195	81	4.345
Solo in proprietà	123	108	162	111	105	119	59	67	854
Solo in affitto	2	7	10	14	30	25	17	23	128
Solo in uso gratuito	-	1	4	1	-	1	-	-	7
Parte in proprietà e parte in affitto	1	6	17	21	45	60	54	64	268
Parte in proprietà e parte in uso gratuito	-	4	6	2	9	2	-	2	25
Parte in affitto e parte in uso gratuito	-	-	1	2	1	-	2	1	7
Parte in proprietà, parte in affitto e parte in uso gratuito	-	-	-	1	3	4	3	1	12
Con manodopera extrafamiliare prevalente	126	126	200	152	193	211	135	158	1.301
Solo in proprietà	8.391	6.810	5.107	1.460	675	488	170	261	23.362
Solo in affitto	91	88	127	71	56	53	26	54	566
Solo in uso gratuito	89	116	76	17	5	5	4	8	320
Parte in proprietà e parte in affitto	80	158	236	130	103	91	57	65	920
Parte in proprietà e parte in uso gratuito	158	239	237	60	22	16	9	5	746
Parte in affitto e parte in uso gratuito	1	3	4	4	3	1	1	-	17
Parte in proprietà, parte in affitto e parte in uso gratuito	1	2	8	4	6	10	5	3	39
Conduzione con salariati	8.811	7.416	5.795	1.746	870	664	272	396	25.970
Solo in proprietà	5	7	3	5	3	2	1	-	26
Solo in affitto	-	-	2	1	1	-	-	-	4
Parte in proprietà e parte in affitto	-	1	1	2	1	-	-	-	5
Conduzione a colonia parziaria appoderata	5	8	6	8	5	2	1	-	35
Solo in proprietà	7	4	6	7	7	1	1	1	34
Solo in uso gratuito	1	-	1	-	-	-	-	-	2
Parte in affitto e parte in uso gratuito	-	-	-	-	1	-	-	-	1
Altra forma di conduzione	8	4	7	7	8	1	1	1	37
Solo in proprietà	53.052	38.637	40.978	16.178	7.087	2.876	591	415	159.814
Solo in affitto	540	657	1.288	1.078	771	393	109	99	4.935
Solo in uso gratuito	621	522	508	150	55	27	8	8	1.899
Parte in proprietà e parte in affitto	419	1.158	3.577	4.070	3.668	2.229	609	249	15.979
Parte in proprietà e parte in uso gratuito	1.094	1.582	2.544	1.145	532	218	30	14	7.159
Parte in affitto e parte in uso gratuito	6	25	68	57	37	21	6	1	221
Parte in proprietà, parte in affitto e parte in uso gratuito	7	46	214	297	271	176	37	14	1.062
TOTALE	55.739	42.627	49.177	22.975	12.421	5.940	1.390	800	191.069

Tavola 2.5 segue - Aziende e relativa superficie totale per classe di superficie totale, forma di conduzione, titolo di possesso dei terreni e zona altimetrica (superficie in ettari) - MONTAGNA

FORME DI CONDUZIONE TITOLI DI POSSESSO DEI TERRENI	CLASSI DI SUPERFICIE TOTALE								Totale
	Meno di 1	1 -- 2	2 -- 5	5 -- 10	10 -- 20	20 -- 50	50 -- 100	100 ed oltre	
AZIENDE									
Solo in proprietà	3.611	3.082	4.237	1.966	694	209	53	9	13.861
Solo in affitto	19	10	49	64	53	30	22	6	253
Solo in uso gratuito	37	42	50	35	13	11	2	-	190
Parte in proprietà e parte in affitto	27	41	181	260	311	251	107	32	1.210
Parte in proprietà e parte in uso gratuito	87	141	313	205	120	61	5	2	934
Parte in affitto e parte in uso gratuito	-	-	5	6	1	4	1	-	17
Parte in proprietà, parte in affitto e parte in uso gratuito	-	6	19	38	32	33	5	5	138
Con solo manodopera familiare	3.781	3.322	4.854	2.574	1.224	599	195	54	16.603
Solo in proprietà	26	21	26	13	11	13	3	2	115
Solo in affitto	1	1	2	1	1	1	5	-	12
Solo in uso gratuito	-	-	-	-	-	-	-	-	-
Parte in proprietà e parte in affitto	-	-	4	4	4	12	9	2	35
Parte in proprietà e parte in uso gratuito	2	2	1	1	2	-	-	2	10
Parte in affitto e parte in uso gratuito	-	-	1	-	-	-	-	-	1
Parte in proprietà, parte in affitto e parte in uso gratuito	-	-	-	-	-	2	3	1	6
Con manodopera familiare prevalente	29	24	34	19	18	28	20	7	179
Solo in proprietà	16	9	11	7	4	4	2	8	61
Solo in affitto	-	-	-	1	1	2	1	-	5
Solo in uso gratuito	-	-	1	-	-	-	-	-	1
Parte in proprietà e parte in affitto	1	1	-	1	1	-	-	2	6
Parte in proprietà e parte in uso gratuito	-	1	-	-	-	-	-	-	1
Parte in affitto e parte in uso gratuito	-	-	-	-	-	-	-	-	-
Parte in proprietà, parte in affitto e parte in uso gratuito	-	-	-	-	-	-	1	-	1
Con manodopera extrafamiliare prevalente	17	11	12	9	6	6	4	10	75
Solo in proprietà	117	82	100	41	18	17	8	106	489
Solo in affitto	1	-	1	1	1	2	2	2	10
Solo in uso gratuito	-	8	6	2	1	1	1	5	24
Parte in proprietà e parte in affitto	-	3	-	2	2	7	2	4	20
Parte in proprietà e parte in uso gratuito	3	4	3	-	1	1	2	1	15
Parte in affitto e parte in uso gratuito	-	1	-	-	-	-	-	-	1
Parte in proprietà, parte in affitto e parte in uso gratuito	-	-	-	-	1	1	-	-	2
Conduzione con salariati	121	98	110	46	24	29	15	118	561
Solo in proprietà	-	-	-	1	-	-	-	-	1
Solo in affitto	-	-	-	-	-	-	-	-	-
Parte in proprietà e parte in affitto	-	-	-	-	-	-	-	-	-
Conduzione a colonia parziaria appoderata	-	-	-	1	-	-	-	-	1
Solo in proprietà	4	2	-	1	3	1	1	1	13
Solo in uso gratuito	-	-	-	-	-	-	-	-	-
Parte in affitto e parte in uso gratuito	-	-	-	-	-	-	-	-	-
Altra forma di conduzione	4	2	-	1	3	1	1	1	13
Solo in proprietà	3.774	3.196	4.374	2.029	730	244	67	126	14.540
Solo in affitto	21	11	52	67	56	35	30	8	280
Solo in uso gratuito	37	50	57	37	14	12	3	5	215
Parte in proprietà e parte in affitto	28	45	185	267	318	270	118	40	1.271
Parte in proprietà e parte in uso gratuito	92	148	317	206	123	62	7	5	960
Parte in affitto e parte in uso gratuito	-	1	6	6	1	4	1	-	19
Parte in proprietà, parte in affitto e parte in uso gratuito	-	6	19	38	33	36	9	6	147
TOTALE	3.952	3.457	5.010	2.650	1.275	663	235	190	17.432

Tavola 2.5 segue - Aziende e relativa superficie totale per classe di superficie totale, forma di conduzione, titolo di possesso dei terreni e zona altimetrica (superficie in ettari) - COLLINA

FORME DI CONDUZIONE TITOLI DI POSSESSO DEI TERRENI	CLASSI DI SUPERFICIE TOTALE								Totale
	Meno di 1	1 – 2	2 -- 5	5 -- 10	10 -- 20	20 -- 50	50 -- 100	100 ed oltre	
AZIENDE									
Solo in proprietà	11.150	7.540	8.825	3.051	966	210	18	6	31.766
Solo in affitto	67	70	190	172	93	29	-	-	621
Solo in uso gratuito	118	85	97	20	10	1	-	-	331
Parte in proprietà e parte in affitto	73	179	718	704	474	199	22	11	2.380
Parte in proprietà e parte in uso gratuito	207	279	513	245	91	25	2	1	1.363
Parte in affitto e parte in uso gratuito	2	1	12	12	4	2	-	-	33
Parte in proprietà, parte in affitto e parte in uso gratuito	-	9	58	69	57	36	3	-	232
Con solo manodopera familiare	11.617	8.163	10.413	4.273	1.695	502	45	18	36.726
Solo in proprietà	162	145	229	163	112	45	7	2	865
Solo in affitto	1	4	14	13	18	14	-	-	64
Solo in uso gratuito	3	3	-	1	1	-	-	-	8
Parte in proprietà e parte in affitto	-	2	24	53	65	38	11	3	196
Parte in proprietà e parte in uso gratuito	9	7	18	14	11	5	1	-	65
Parte in affitto e parte in uso gratuito	-	-	1	2	2	-	1	-	6
Parte in proprietà, parte in affitto e parte in uso gratuito	-	-	1	4	10	1	2	1	19
Con manodopera familiare prevalente	175	161	287	250	219	103	22	6	1.223
Solo in proprietà	76	51	74	45	33	29	6	6	320
Solo in affitto	1	2	2	4	4	6	-	-	19
Solo in uso gratuito	-	1	1	-	-	-	-	-	2
Parte in proprietà e parte in affitto	-	3	3	3	8	11	6	1	35
Parte in proprietà e parte in uso gratuito	-	2	3	2	2	-	-	-	9
Parte in affitto e parte in uso gratuito	-	-	-	-	-	-	-	-	-
Parte in proprietà, parte in affitto e parte in uso gratuito	-	-	-	-	1	1	-	-	2
Con manodopera extrafamiliare prevalente	77	59	83	54	48	47	12	7	387
Solo in proprietà	639	428	372	145	108	71	30	19	1.812
Solo in affitto	9	6	10	10	5	3	2	3	48
Solo in uso gratuito	4	8	4	1	-	-	1	1	19
Parte in proprietà e parte in affitto	22	5	17	9	13	12	6	7	91
Parte in proprietà e parte in uso gratuito	11	10	14	12	2	-	2	1	52
Parte in affitto e parte in uso gratuito	-	1	-	2	1	1	-	-	5
Parte in proprietà, parte in affitto e parte in uso gratuito	-	-	-	-	-	1	-	-	1
Conduzione con salariati	685	458	417	179	129	88	41	31	2.028
Solo in proprietà	2	1	2	2	2	1	-	-	10
Solo in affitto	-	-	1	-	-	-	-	-	1
Parte in proprietà e parte in affitto	-	-	-	1	1	-	-	-	2
Conduzione a colonia parziaria appoderata	2	1	3	3	3	1	-	-	13
Solo in proprietà	1	1	3	3	3	-	-	-	11
Solo in uso gratuito	-	-	1	-	-	-	-	-	1
Parte in affitto e parte in uso gratuito	-	-	-	-	-	-	-	-	-
Altra forma di conduzione	1	1	4	3	3	-	-	-	12
Solo in proprietà	12.030	8.166	9.505	3.409	1.224	356	61	33	34.784
Solo in affitto	78	82	217	199	120	52	2	3	753
Solo in uso gratuito	125	97	103	22	11	1	1	1	361
Parte in proprietà e parte in affitto	95	189	762	770	561	260	45	22	2.704
Parte in proprietà e parte in uso gratuito	227	298	548	273	106	30	5	2	1.489
Parte in affitto e parte in uso gratuito	2	2	13	16	7	3	1	-	44
Parte in proprietà, parte in affitto e parte in uso gratuito	-	9	59	73	68	39	5	1	254
TOTALE	12.557	8.843	11.207	4.762	2.097	741	120	62	40.389

Tavola 2.5 segue - Aziende e relativa superficie totale per classe di superficie totale, forma di conduzione, titolo di possesso dei terreni e zona altimetrica (superficie in ettari) - PIANURA

FORME DI CONDUZIONE TITOLI DI POSSESSO DEI TERRENI	CLASSI DI SUPERFICIE TOTALE								Totale
	Meno di 1	1 -- 2	2 -- 5	5 -- 10	10 -- 20	20 -- 50	50 -- 100	100 ed oltre	
AZIENDE									
Solo in proprietà	29.424	20.696	21.987	9.056	4.232	1.575	218	40	87.228
Solo in affitto	351	465	847	666	464	218	32	8	3.051
Solo in uso gratuito	370	274	280	73	24	8	1	-	1.030
Parte in proprietà e parte in affitto	235	756	2.312	2.737	2.420	1.336	271	40	10.107
Parte in proprietà e parte in uso gratuito	626	904	1.432	597	259	92	9	2	3.921
Parte in affitto e parte in uso gratuito	3	20	41	28	23	12	-	-	127
Parte in proprietà, parte in affitto e parte in uso gratuito	5	28	126	178	153	81	15	2	588
Con solo manodopera familiare	31.014	23.143	27.025	13.335	7.575	3.322	546	92	106.052
Solo in proprietà	153	224	396	346	282	214	61	27	1.703
Solo in affitto	8	12	47	76	55	23	7	8	236
Solo in uso gratuito	3	1	-	3	2	1	1	-	11
Parte in proprietà e parte in affitto	3	15	84	159	245	242	78	32	858
Parte in proprietà e parte in uso gratuito	5	6	24	21	18	17	4	-	95
Parte in affitto e parte in uso gratuito	-	1	3	3	2	2	1	-	12
Parte in proprietà, parte in affitto e parte in uso gratuito	1	1	2	3	10	9	1	1	28
Con manodopera familiare prevalente	173	260	556	611	614	508	153	68	2.943
Solo in proprietà	31	48	77	59	68	86	51	53	473
Solo in affitto	1	5	8	9	25	17	16	23	104
Solo in uso gratuito	-	-	2	1	-	1	-	-	4
Parte in proprietà e parte in affitto	-	2	14	17	36	49	48	61	227
Parte in proprietà e parte in uso gratuito	-	1	3	-	7	2	-	2	15
Parte in affitto e parte in uso gratuito	-	-	1	2	1	-	2	1	7
Parte in proprietà, parte in affitto e parte in uso gratuito	-	-	-	1	2	3	2	1	9
Con manodopera extrafamiliare prevalente	32	56	105	89	139	158	119	141	839
Solo in proprietà	7.635	6.300	4.635	1.274	549	400	132	136	21.061
Solo in affitto	81	82	116	60	50	48	22	49	508
Solo in uso gratuito	85	100	66	14	4	4	2	2	277
Parte in proprietà e parte in affitto	58	150	219	119	88	72	49	54	809
Parte in proprietà e parte in uso gratuito	144	225	220	48	19	15	5	3	679
Parte in affitto e parte in uso gratuito	1	1	4	2	2	-	1	-	11
Parte in proprietà, parte in affitto e parte in uso gratuito	1	2	8	4	5	8	5	3	36
Conduzione con salariati	8.005	6.860	5.268	1.521	717	547	216	247	23.381
Solo in proprietà	3	6	1	2	1	1	1	-	15
Solo in affitto	-	-	1	1	1	-	-	-	3
Parte in proprietà e parte in affitto	-	1	1	1	-	-	-	-	3
Conduzione a colonia parziaria appoderata	3	7	3	4	2	1	1	-	21
Solo in proprietà	2	1	3	3	1	-	-	-	10
Solo in uso gratuito	1	-	-	-	-	-	-	-	1
Parte in affitto e parte in uso gratuito	-	-	-	-	1	-	-	-	1
Altra forma di conduzione	3	1	3	3	2	-	-	-	12
Solo in proprietà	37.248	27.275	27.099	10.740	5.133	2.276	463	256	110.490
Solo in affitto	441	564	1.019	812	595	306	77	88	3.902
Solo in uso gratuito	459	375	348	91	30	14	4	2	1.323
Parte in proprietà e parte in affitto	296	924	2.630	3.033	2.789	1.699	446	187	12.004
Parte in proprietà e parte in uso gratuito	775	1.136	1.679	666	303	126	18	7	4.710
Parte in affitto e parte in uso gratuito	4	22	49	35	29	14	4	1	158
Parte in proprietà, parte in affitto e parte in uso gratuito	7	31	136	186	170	101	23	7	661
TOTALE	39.230	30.327	32.960	15.563	9.049	4.536	1.035	548	133.248

Tavola 2.5 segue - Aziende e relativa superficie totale per classe di superficie totale, forma di conduzione, titolo di possesso dei terreni e zona altimetrica (superficie in ettari) - TOTALE

FORME DI CONDUZIONE TITOLI DI POSSESSO DEI TERRENI	CLASSI D SUPERFICIE TOTALE								
	Meno di 1	1 -- 2	2 -- 5	5 -- 10	10 -- 20	20 -- 50	50 -- 100	100 ed oltre	Totale
SUPERFICIE TOTALE									
<i>Solo in proprietà</i>	23.837,18	44.686,61	109.414,67	96.694,24	80.199,65	56.697,00	19.112,74	10.478,77	441.120,86
<i>Solo in affitto</i>	250,65	786,60	3.551,37	6.441,31	8.486,36	8.045,02	3.845,50	1.881,92	33.288,73
<i>Solo in uso gratuito</i>	291,41	583,73	1.336,14	869,54	620,20	576,19	191,13	-	4.468,34
<i>Parte in proprietà e parte in affitto</i>	229,42	1.470,25	11.059,53	26.806,39	44.836,94	53.274,32	26.615,08	13.741,34	178.033,27
<i>Parte in proprietà e parte in uso gratuito</i>	564,53	1.939,36	7.238,02	7.189,28	6.363,23	5.076,08	1.032,73	992,18	30.395,41
<i>Parte in affitto e parte in uso gratuito</i>	3,74	30,47	195,63	348,31	407,09	497,11	60,77	-	1.543,12
<i>Parte in proprietà, parte in affitto e parte in uso gratuito</i>	3,99	66,39	705,43	2.133,23	3.428,17	4.365,50	1.576,24	1.140,29	13.419,24
Con solo manodopera familiare	25.180,92	49.563,41	133.500,79	140.482,30	144.341,64	128.531,22	52.434,19	28.234,50	702.268,97
<i>Solo in proprietà</i>	198,03	561,74	2.131,22	3.714,66	5.661,60	8.406,47	4.837,88	5.425,22	30.936,82
<i>Solo in affitto</i>	4,91	22,59	205,00	646,87	1.040,42	1.137,73	819,75	1.229,78	5.107,05
<i>Solo in uso gratuito</i>	4,41	6,02	-	34,37	46,01	34,66	67,41	-	192,88
<i>Parte in proprietà e parte in affitto</i>	2,55	27,11	409,52	1.586,82	4.469,83	8.934,99	6.714,66	5.628,59	27.774,07
<i>Parte in proprietà e parte in uso gratuito</i>	9,77	21,70	133,81	256,48	436,99	636,89	348,90	231,13	2.075,67
<i>Parte in affitto e parte in uso gratuito</i>	-	1,52	16,68	34,32	61,21	73,99	113,04	-	300,76
<i>Parte in proprietà, parte in affitto e parte in uso gratuito</i>	0,92	1,66	10,68	49,73	305,73	360,36	411,60	417,35	1.558,03
Con manodopera familiare prevalente	220,59	642,34	2.906,91	6.323,25	12.021,79	19.585,09	13.313,24	12.932,07	67.945,28
<i>Solo in proprietà</i>	72,19	154,96	533,96	787,26	1.515,56	3.722,62	4.326,91	20.971,45	32.084,91
<i>Solo in affitto</i>	1,31	9,69	34,79	102,06	433,15	732,96	1.212,61	6.949,74	9.476,31
<i>Solo in uso gratuito</i>	-	1,30	11,54	7,80	-	45,80	-	-	66,44
<i>Parte in proprietà e parte in affitto</i>	0,39	7,88	60,73	158,31	658,87	2.068,02	3.844,53	15.394,58	22.193,31
<i>Parte in proprietà e parte in uso gratuito</i>	-	6,80	17,97	14,73	123,89	80,50	-	506,49	750,38
<i>Parte in affitto e parte in uso gratuito</i>	-	-	2,40	14,56	11,83	-	120,58	158,16	307,53
<i>Parte in proprietà, parte in affitto e parte in uso gratuito</i>	-	-	-	5,09	40,11	146,55	169,87	339,24	700,86
Con manodopera extrafamiliare prevalente	73,89	180,63	661,39	1.089,81	2.783,41	6.796,45	9.674,50	44.319,66	65.579,74
<i>Solo in proprietà</i>	5.022,22	9.529,37	15.152,83	10.056,98	9.296,14	15.045,81	11.869,62	225.373,95	301.346,92
<i>Solo in affitto</i>	55,14	126,11	389,17	523,49	800,43	1.682,58	1.999,87	20.028,67	25.605,46
<i>Solo in uso gratuito</i>	53,28	163,29	216,86	122,43	70,66	161,36	269,94	7.855,27	8.913,09
<i>Parte in proprietà e parte in affitto</i>	54,12	233,71	756,29	932,00	1.492,90	2.936,47	4.095,02	14.030,55	24.531,06
<i>Parte in proprietà e parte in uso gratuito</i>	104,31	343,62	689,03	424,91	297,41	471,48	656,10	2.074,28	5.061,14
<i>Parte in affitto e parte in uso gratuito</i>	0,80	3,74	13,93	36,17	38,74	45,42	57,23	-	196,03
<i>Parte in proprietà, parte in affitto e parte in uso gratuito</i>	0,78	2,75	28,56	27,72	84,28	328,15	419,42	1.322,00	2.213,66
Conduzione con salariati	5.290,65	10.402,59	17.246,67	12.123,70	12.080,56	20.671,27	19.367,20	270.684,72	367.867,36
<i>Solo in proprietà</i>	2,58	9,14	10,36	33,78	40,32	45,79	56,21	-	198,18
<i>Solo in affitto</i>	-	-	4,70	7,15	14,30	-	-	-	26,15
<i>Parte in proprietà e parte in affitto</i>	-	1,33	2,34	12,66	13,86	-	-	-	30,19
Conduzione a colonia parziaria appoderata	2,58	10,47	17,40	53,59	68,48	45,79	56,21	-	254,52
<i>Solo in proprietà</i>	3,05	5,62	22,69	44,43	86,14	23,80	54,00	101,22	340,95
<i>Solo in uso gratuito</i>	0,50	-	3,34	-	-	-	-	-	3,84
<i>Parte in affitto e parte in uso gratuito</i>	-	-	-	-	17,19	-	-	-	17,19
Altra forma di conduzione	3,55	5,62	26,03	44,43	103,33	23,80	54,00	101,22	361,98
<i>Solo in proprietà</i>	29.135,25	54.947,44	127.265,73	111.331,35	96.799,41	83.941,49	40.257,36	262.350,61	806.028,64
<i>Solo in affitto</i>	312,01	944,99	4.185,03	7.720,88	10.774,66	11.598,29	7.877,73	30.090,11	73.503,70
<i>Solo in uso gratuito</i>	349,60	754,34	1.567,88	1.034,14	736,87	818,01	528,48	7.855,27	13.644,59
<i>Parte in proprietà e parte in affitto</i>	286,48	1.740,28	12.288,41	29.496,18	51.472,40	67.213,80	41.269,29	48.795,06	252.561,90
<i>Parte in proprietà e parte in uso gratuito</i>	678,61	2.311,48	8.078,83	7.885,40	7.221,52	6.264,95	2.037,73	3.804,08	38.282,60
<i>Parte in affitto e parte in uso gratuito</i>	4,54	35,73	228,64	433,36	536,06	616,52	351,62	158,16	2.364,63
<i>Parte in proprietà, parte in affitto e parte in uso gratuito</i>	5,69	70,80	744,67	2.215,77	3.858,29	5.200,56	2.577,13	3.218,88	17.891,79
TOTALE	30.772,18	60.805,06	154.359,19	160.117,08	171.399,21	175.653,62	94.899,34	356.272,17	1.204.277,85

Tavola 2.5 segue - Aziende e relativa superficie totale per classe di superficie totale, forma di conduzione, titolo di possesso dei terreni e zona altimetrica (superficie in ettari) - MONTAGNA

FORME DI CONDUZIONE TITOLI DI POSSESSO DEI TERRENI	CLASSI DI SUPERFICIE TOTALE								Totale
	Meno di 1	1 – 2	2 -- 5	5 -- 10	10 -- 20	20 -- 50	50 -- 100	100 ed oltre	
SUPERFICIE TOTALE									
Solo in proprietà	1.908,46	4.455,50	13.549,08	13.486,62	9.320,19	5.917,65	3.519,03	1.562,87	53.719,40
Solo in affitto	8,75	14,83	176,85	477,12	745,57	857,60	1.664,91	785,06	4.730,69
Solo in uso gratuito	19,60	60,56	171,21	246,14	172,09	288,56	118,44	-	1.076,60
Parte in proprietà e parte in affitto	15,89	61,38	657,81	1.861,82	4.475,72	7.783,48	7.395,39	5.062,08	27.313,57
Parte in proprietà e parte in uso gratuito	48,96	210,02	1.057,11	1.425,50	1.652,85	1.717,29	305,91	311,53	6.729,17
Parte in affitto e parte in uso gratuito	-	-	16,90	38,18	12,17	109,73	60,77	-	237,75
Parte in proprietà, parte in affitto e parte in uso gratuito	-	10,14	75,27	286,60	478,52	938,70	355,06	880,33	3.024,62
Con solo manodopera familiare	2.001,66	4.812,43	15.704,23	17.821,98	16.857,11	17.613,01	13.419,51	8.601,87	96.831,80
Solo in proprietà	14,83	29,70	77,70	93,70	144,40	407,06	184,52	1.292,29	2.244,20
Solo in affitto	0,10	1,00	6,58	7,92	11,16	21,80	395,99	-	444,55
Solo in uso gratuito	-	-	-	-	-	-	-	-	-
Parte in proprietà e parte in affitto	-	-	12,19	33,33	61,58	360,17	617,38	277,47	1.362,12
Parte in proprietà e parte in uso gratuito	1,38	3,16	3,57	5,03	24,28	-	-	231,13	268,55
Parte in affitto e parte in uso gratuito	-	-	4,11	-	-	-	-	-	4,11
Parte in proprietà, parte in affitto e parte in uso gratuito	-	-	-	-	-	73,69	201,41	151,71	426,81
Con manodopera familiare prevalente	16,31	33,86	104,15	139,98	241,42	862,72	1.399,30	1.952,60	4.750,34
Solo in proprietà	7,84	13,03	40,86	49,26	62,12	131,62	138,34	8.016,97	8.460,04
Solo in affitto	-	-	-	9,53	19,45	53,15	98,17	-	180,30
Solo in uso gratuito	-	-	2,27	-	-	-	-	-	2,27
Parte in proprietà e parte in affitto	0,39	1,79	-	9,02	11,14	-	-	263,27	285,61
Parte in proprietà e parte in uso gratuito	-	1,74	-	-	-	-	-	-	1,74
Parte in affitto e parte in uso gratuito	-	-	-	-	-	-	-	-	-
Parte in proprietà, parte in affitto e parte in uso gratuito	-	-	-	-	-	-	56,49	-	56,49
Con manodopera extrafamiliare prevalente	8,23	16,56	43,13	67,81	92,71	184,77	293,00	8.280,24	8.986,45
Solo in proprietà	60,23	112,95	303,86	292,26	264,48	584,78	661,06	185.617,49	187.897,11
Solo in affitto	0,17	-	3,45	7,50	11,46	67,85	172,24	354,34	617,01
Solo in uso gratuito	-	11,98	20,65	18,78	12,02	44,58	81,97	7.369,54	7.559,52
Parte in proprietà e parte in affitto	-	4,79	-	17,91	34,03	231,07	180,69	499,35	967,84
Parte in proprietà e parte in uso gratuito	1,70	5,15	10,13	-	16,16	31,28	152,39	106,67	323,48
Parte in affitto e parte in uso gratuito	-	1,32	-	-	-	-	-	-	1,32
Parte in proprietà, parte in affitto e parte in uso gratuito	-	-	-	-	13,02	26,89	-	-	39,91
Conduzione con salariati	62,10	136,19	338,09	336,45	351,17	986,45	1.248,35	193.947,39	197.406,19
Solo in proprietà	-	-	-	6,36	-	-	-	-	6,36
Solo in affitto	-	-	-	-	-	-	-	-	-
Parte in proprietà e parte in affitto	-	-	-	-	-	-	-	-	-
Conduzione a colonia parziaria appoderata	-	-	-	6,36	-	-	-	-	6,36
Solo in proprietà	1,18	2,78	-	5,56	37,59	23,80	54,00	101,22	226,13
Solo in uso gratuito	-	-	-	-	-	-	-	-	-
Parte in affitto e parte in uso gratuito	-	-	-	-	-	-	-	-	-
Altra forma di conduzione	1,18	2,78	-	5,56	37,59	23,80	54,00	101,22	226,13
Solo in proprietà	1.992,54	4.613,96	13.971,50	13.933,76	9.828,78	7.064,91	4.556,95	196.590,84	252.553,24
Solo in affitto	9,02	15,83	186,88	502,07	787,64	1.000,40	2.331,31	1.139,40	5.972,55
Solo in uso gratuito	19,60	72,54	194,13	264,92	184,11	333,14	200,41	7.369,54	8.638,39
Parte in proprietà e parte in affitto	16,28	67,96	670,00	1.922,08	4.582,47	8.374,72	8.193,46	6.102,17	29.929,14
Parte in proprietà e parte in uso gratuito	52,04	220,07	1.070,81	1.430,53	1.693,29	1.748,57	458,30	649,33	7.322,94
Parte in affitto e parte in uso gratuito	-	1,32	21,01	38,18	12,17	109,73	60,77	-	243,18
Parte in proprietà, parte in affitto e parte in uso gratuito	-	10,14	75,27	286,60	491,54	1.039,28	612,96	1.032,04	3.547,83
TOTALE	2.089,48	5.001,82	16.189,60	18.378,14	17.580,00	19.670,75	16.414,16	212.883,32	308.207,27

Tavola 2.5 segue - Aziende e relativa superficie totale per classe di superficie totale, forma di conduzione, titolo di possesso dei terreni e zona altimetrica (superficie in ettari) - COLLINA

FORME DI CONDUZIONE TITOLI DI POSSESSO DEI TERRENI	CLASSI DI SUPERFICIE TOTALE								
	Meno di 1	1 -- 2	2 -- 5	5 -- 10	10 -- 20	20 -- 50	50 -- 100	100 ed oltre	Totale
SUPERFICIE TOTALE									
Solo in proprietà	5.887,07	10.849,14	27.680,80	20.663,76	12.980,75	5.757,33	1.202,32	1.502,97	86.524,14
Solo in affitto	36,82	105,61	617,56	1.211,66	1.273,77	798,85	-	-	4.044,27
Solo in uso gratuito	63,76	123,08	304,55	135,03	139,09	24,40	-	-	789,91
Parte in proprietà e parte in affitto	49,51	271,49	2.509,95	5.006,81	6.423,11	5.890,62	1.412,34	1.701,50	23.265,33
Parte in proprietà e parte in uso gratuito	126,42	401,23	1.679,01	1.667,97	1.223,82	671,56	132,94	405,53	6.308,48
Parte in affitto e parte in uso gratuito	1,50	1,77	45,55	94,94	56,59	44,64	-	-	244,99
Parte in proprietà, parte in affitto e parte in uso gratuito	-	13,20	207,51	498,27	797,17	1.042,08	193,73	-	2.751,96
Con solo manodopera familiare	6.165,08	11.765,52	33.044,93	29.278,44	22.894,30	14.229,48	2.941,33	3.610,00	123.929,08
Solo in proprietà	90,29	209,33	734,92	1.159,49	1.572,92	1.313,68	524,02	230,14	5.834,79
Solo in affitto	0,71	6,41	48,76	89,34	243,18	378,98	-	-	767,38
Solo in uso gratuito	2,05	4,76	-	9,00	15,00	-	-	-	30,81
Parte in proprietà e parte in affitto	-	2,81	84,64	382,24	932,60	1.171,07	671,77	348,55	3.593,68
Parte in proprietà e parte in uso gratuito	6,25	10,15	51,20	100,32	161,60	132,27	79,43	-	541,22
Parte in affitto e parte in uso gratuito	-	-	3,33	11,31	29,78	-	50,31	-	94,73
Parte in proprietà, parte in affitto e parte in uso gratuito	-	-	2,41	28,46	152,05	22,69	126,97	139,26	471,84
Con manodopera familiare prevalente	99,30	233,46	925,26	1.780,16	3.107,13	3.018,69	1.452,50	717,95	11.334,45
Solo in proprietà	44,86	72,38	246,06	321,25	483,22	860,63	389,17	850,13	3.267,70
Solo in affitto	0,68	2,78	6,95	31,98	55,15	209,49	-	-	307,03
Solo in uso gratuito	-	1,30	2,31	-	-	-	-	-	3,61
Parte in proprietà e parte in affitto	-	3,91	9,92	27,25	124,41	369,22	406,27	235,08	1.176,06
Parte in proprietà e parte in uso gratuito	-	3,11	8,49	14,73	27,11	-	-	-	53,44
Parte in affitto e parte in uso gratuito	-	-	-	-	-	-	-	-	-
Parte in proprietà, parte in affitto e parte in uso gratuito	-	-	-	-	13,34	27,96	-	-	41,30
Con manodopera extrafamiliare prevalente	45,54	83,48	273,73	395,21	703,23	1.467,30	795,44	1.085,21	4.849,14
Solo in proprietà	350,71	591,32	1.130,63	1.026,79	1.454,87	2.185,89	1.996,92	5.903,44	14.640,57
Solo in affitto	4,13	9,10	32,55	79,46	85,35	108,82	162,58	1.119,84	1.601,83
Solo in uso gratuito	1,84	10,71	14,72	5,92	-	-	77,10	134,90	245,19
Parte in proprietà e parte in affitto	11,53	7,38	50,76	64,33	190,10	419,12	458,21	1.234,96	2.436,39
Parte in proprietà e parte in uso gratuito	6,20	14,88	42,98	87,13	24,04	-	124,98	1.488,07	1.788,28
Parte in affitto e parte in uso gratuito	-	1,00	-	19,47	10,29	45,42	-	-	76,18
Parte in proprietà, parte in affitto e parte in uso gratuito	-	-	-	-	-	29,50	-	-	29,50
Conduzione con salariati	374,41	634,39	1.271,64	1.283,10	1.764,65	2.788,75	2.819,79	9.881,21	20.817,94
Solo in proprietà	1,17	1,30	7,36	13,95	22,29	25,03	-	-	71,10
Solo in affitto	-	-	2,70	-	-	-	-	-	2,70
Parte in proprietà e parte in affitto	-	-	-	5,76	13,86	-	-	-	19,62
Conduzione a colonia parziaria appoderata	1,17	1,30	10,06	19,71	36,15	25,03	-	-	93,42
Solo in proprietà	0,19	1,16	11,97	21,29	35,09	-	-	-	69,70
Solo in uso gratuito	-	-	3,34	-	-	-	-	-	3,34
Parte in affitto e parte in uso gratuito	-	-	-	-	-	-	-	-	-
Altra forma di conduzione	0,19	1,16	15,31	21,29	35,09	-	-	-	73,04
Solo in proprietà	6.374,29	11.724,63	29.811,74	23.206,53	16.549,14	10.142,56	4.112,43	8.486,68	110.408,00
Solo in affitto	42,34	123,90	708,52	1.412,44	1.657,45	1.496,14	162,58	1.119,84	6.723,21
Solo in uso gratuito	67,65	139,85	324,92	149,95	154,09	24,40	77,10	134,90	1.072,86
Parte in proprietà e parte in affitto	61,04	285,59	2.655,27	5.486,39	7.684,08	7.850,03	2.948,59	3.520,09	30.491,08
Parte in proprietà e parte in uso gratuito	138,87	429,37	1.781,68	1.870,15	1.436,57	803,83	337,35	1.893,60	8.691,42
Parte in affitto e parte in uso gratuito	1,50	2,77	48,88	125,72	96,66	90,06	50,31	-	415,90
Parte in proprietà, parte in affitto e parte in uso gratuito	-	13,20	209,92	526,73	962,56	1.122,23	320,70	139,26	3.294,60
TOTALE	6.685,69	12.719,31	35.540,93	32.777,91	28.540,55	21.529,25	8.009,06	15.294,37	161.097,07

Tavola 2.5 segue - Aziende e relativa superficie totale per classe di superficie totale, forma di conduzione, titolo di possesso dei terreni e zona altimetrica (superficie in ettari) - PIANURA

FORME DI CONDUZIONE TITOLI DI POSSESSO DEI TERRENI	CLASSI DI SUPERFICIE TOTALE								
	Meno di 1	1 -- 2	2 -- 5	5 -- 10	10 -- 20	20 -- 50	50 -- 100	100 ed oltre	Totale
SUPERFICIE TOTALE									
Solo in proprietà	16.041,65	29.381,97	68.184,79	62.543,86	57.898,71	45.022,02	14.391,39	7.412,93	300.877,32
Solo in affitto	205,08	666,16	2.756,96	4.752,53	6.467,02	6.388,57	2.180,59	1.096,86	24.513,77
Solo in uso gratuito	208,05	400,09	860,38	488,37	309,02	263,23	72,69	-	2.601,83
Parte in proprietà e parte in affitto	164,02	1.137,38	7.891,77	19.937,76	33.938,11	39.600,22	17.807,35	6.977,76	127.454,37
Parte in proprietà e parte in uso gratuito	389,15	1.328,11	4.501,90	4.095,81	3.486,56	2.687,23	593,88	275,12	17.357,76
Parte in affitto e parte in uso gratuito	2,24	28,70	133,18	215,19	338,33	342,74	-	-	1.060,38
Parte in proprietà, parte in affitto e parte in uso gratuito	3,99	43,05	422,65	1.348,36	2.152,48	2.384,72	1.027,45	259,96	7.642,66
Con solo manodopera familiare	17.014,18	32.985,46	84.751,63	93.381,88	104.590,23	96.688,73	36.073,35	16.022,63	481.508,09
Solo in proprietà	92,91	322,71	1.318,60	2.461,47	3.944,28	6.685,73	4.129,34	3.902,79	22.857,83
Solo in affitto	4,10	15,18	149,66	549,61	786,08	736,95	423,76	1.229,78	3.895,12
Solo in uso gratuito	2,36	1,26	-	25,37	31,01	34,66	67,41	-	162,07
Parte in proprietà e parte in affitto	2,55	24,30	312,69	1.171,25	3.475,65	7.403,75	5.425,51	5.002,57	22.818,27
Parte in proprietà e parte in uso gratuito	2,14	8,39	79,04	151,13	251,11	504,62	269,47	-	1.265,90
Parte in affitto e parte in uso gratuito	-	1,52	9,24	23,01	31,43	73,99	62,73	-	201,92
Parte in proprietà, parte in affitto e parte in uso gratuito	0,92	1,66	8,27	21,27	153,68	263,98	83,22	126,38	659,38
Con manodopera familiare prevalente	104,98	375,02	1.877,50	4.403,11	8.673,24	15.703,68	10.461,44	10.261,52	51.860,49
Solo in proprietà	19,49	69,55	247,04	416,75	970,22	2.730,37	3.799,40	12.104,35	20.357,17
Solo in affitto	0,63	6,91	27,84	60,55	358,55	470,32	1.114,44	6.949,74	8.988,98
Solo in uso gratuito	-	-	6,96	7,80	-	45,80	-	-	60,56
Parte in proprietà e parte in affitto	-	2,18	50,81	122,04	523,32	1.698,80	3.438,26	14.896,23	20.731,64
Parte in proprietà e parte in uso gratuito	-	1,95	9,48	-	96,78	80,50	-	506,49	695,20
Parte in affitto e parte in uso gratuito	-	-	2,40	14,56	11,83	-	120,58	158,16	307,53
Parte in proprietà, parte in affitto e parte in uso gratuito	-	-	-	5,09	26,77	118,59	113,38	339,24	603,07
Con manodopera extrafamiliare prevalente	20,12	80,59	344,53	626,79	1.987,47	5.144,38	8.586,06	34.954,21	51.744,15
Solo in proprietà	4.611,28	8.825,10	13.718,34	8.737,93	7.576,79	12.275,14	9.211,64	33.853,02	98.809,24
Solo in affitto	50,84	117,01	353,17	436,53	703,62	1.505,91	1.665,05	18.554,49	23.386,62
Solo in uso gratuito	51,44	140,60	181,49	97,73	58,64	116,78	110,87	350,83	1.108,38
Parte in proprietà e parte in affitto	42,59	221,54	705,53	849,76	1.268,77	2.286,28	3.456,12	12.296,24	21.126,83
Parte in proprietà e parte in uso gratuito	96,41	323,59	635,92	337,78	257,21	440,20	378,73	479,54	2.949,38
Parte in affitto e parte in uso gratuito	0,80	1,42	13,93	16,70	28,45	-	57,23	-	118,53
Parte in proprietà, parte in affitto e parte in uso gratuito	0,78	2,75	28,56	27,72	71,26	271,76	419,42	1.322,00	2.144,25
Conduzione con salariati	4.854,14	9.632,01	15.636,94	10.504,15	9.964,74	16.896,07	15.299,06	66.856,12	149.643,23
Solo in proprietà	1,41	7,84	3,00	13,47	18,03	20,76	56,21	-	120,72
Solo in affitto	-	-	2,00	7,15	14,30	-	-	-	23,45
Parte in proprietà e parte in affitto	-	1,33	2,34	6,90	-	-	-	-	10,57
Conduzione a colonia parziaria appoderata	1,41	9,17	7,34	27,52	32,33	20,76	56,21	-	154,74
Solo in proprietà	1,68	1,68	10,72	17,58	13,46	-	-	-	45,12
Solo in uso gratuito	0,50	-	-	-	-	-	-	-	0,50
Parte in affitto e parte in uso gratuito	-	-	-	-	17,19	-	-	-	17,19
Altra forma di conduzione	2,18	1,68	10,72	17,58	30,65	-	-	-	62,81
Solo in proprietà	20.768,42	38.608,85	83.482,49	74.191,06	70.421,49	66.734,02	31.587,98	57.273,09	443.067,40
Solo in affitto	260,65	805,26	3.289,63	5.806,37	8.329,57	9.101,75	5.383,84	27.830,87	60.807,94
Solo in uso gratuito	262,35	541,95	1.048,83	619,27	398,67	460,47	250,97	350,83	3.933,34
Parte in proprietà e parte in affitto	209,16	1.386,73	8.963,14	22.087,71	39.205,85	50.989,05	30.127,24	39.172,80	192.141,68
Parte in proprietà e parte in uso gratuito	487,70	1.662,04	5.226,34	4.584,72	4.091,66	3.712,55	1.242,08	1.261,15	22.268,24
Parte in affitto e parte in uso gratuito	3,04	31,64	158,75	269,46	427,23	416,73	240,54	158,16	1.705,55
Parte in proprietà, parte in affitto e parte in uso gratuito	5,69	47,46	459,48	1.402,44	2.404,19	3.039,05	1.643,47	2.047,58	11.049,36
TOTALE	21.997,01	43.083,93	102.628,66	108.961,03	125.278,66	134.453,62	70.476,12	128.094,48	734.973,51

Tavola 2.6 - Aziende e relativa superficie agricola utilizzata (SAU) per classe di superficie agricola utilizzata, forma di conduzione, titolo di possesso dei terreni e zona altimetrica (superficie in ettari) - TOTALE

FORME DI CONDUZIONE TITOLI DI POSSESSO DEI TERRENI	CLASSI DI SUPERFICIE AGRICOLA UTILIZZATA								Totale
	Meno di 1	1 -- 2	2 -- 5	5 -- 10	10 -- 20	20 -- 50	50 -- 100	100 ed oltre	
AZIENDE									
Solo in proprietà	58.178	28.179	27.641	10.244	4.381	1.456	214	33	130.326
Solo in affitto	664	662	1.255	905	565	250	55	12	4.368
Solo in uso gratuito	735	439	357	105	32	22	1	-	1.691
Parte in proprietà e parte in affitto	448	1.077	3.301	3.539	2.856	1.530	302	64	13.117
Parte in proprietà e parte in uso gratuito	1.187	1.278	1.945	777	316	127	11	2	5.643
Parte in affitto e parte in uso gratuito	7	31	52	38	30	10	1	-	169
Parte in proprietà, parte in affitto e parte in uso gratuito	9	49	199	263	209	111	17	5	862
Con solo manodopera familiare	61.228	31.715	34.750	15.871	8.389	3.506	601	116	156.176
Solo in proprietà	507	396	633	493	345	217	57	25	2.673
Solo in affitto	14	20	75	91	69	37	12	7	325
Solo in uso gratuito	7	6	-	5	2	1	1	-	22
Parte in proprietà e parte in affitto	4	26	128	244	290	264	77	28	1.061
Parte in proprietà e parte in uso gratuito	17	19	40	29	29	17	5	1	157
Parte in affitto e parte in uso gratuito	-	1	4	5	3	3	1	-	17
Parte in proprietà, parte in affitto e parte in uso gratuito	1	1	4	8	19	11	4	3	51
Con manodopera familiare prevalente	550	469	884	875	757	550	157	64	4.306
Solo in proprietà	174	109	153	97	98	98	49	55	833
Solo in affitto	6	6	14	19	26	27	15	25	138
Solo in uso gratuito	-	3	2	1	-	1	-	-	7
Parte in proprietà e parte in affitto	3	6	15	24	42	69	45	53	257
Parte in proprietà e parte in uso gratuito	1	4	6	3	7	2	-	2	25
Parte in affitto e parte in uso gratuito	-	1	-	1	1	-	1	1	5
Parte in proprietà, parte in affitto e parte in uso gratuito	-	-	1	-	3	6	1	1	12
Con manodopera extrafamiliare prevalente	184	129	191	145	177	203	111	137	1.277
Solo in proprietà	10.114	6.186	4.247	1.264	587	413	143	175	23.129
Solo in affitto	127	116	125	74	57	46	32	52	629
Solo in uso gratuito	130	114	58	16	6	9	6	2	341
Parte in proprietà e parte in affitto	77	155	202	119	94	85	58	44	834
Parte in proprietà e parte in uso gratuito	181	225	191	50	19	17	5	3	691
Parte in affitto e parte in uso gratuito	-	4	4	5	2	-	1	1	17
Parte in proprietà, parte in affitto e parte in uso gratuito	1	1	6	4	6	9	3	2	32
Conduzione con salariati	10.630	6.801	4.833	1.532	771	579	248	279	25.673
Solo in proprietà	11	1	4	5	2	-	1	-	24
Solo in affitto	-	1	1	1	1	-	-	-	4
Parte in proprietà e parte in affitto	-	1	1	2	1	-	-	-	5
Conduzione a colonia parziaria appoderata	11	3	6	8	4	-	1	-	33
Solo in proprietà	10	4	5	6	2	-	-	-	27
Solo in uso gratuito	1	1	-	-	-	-	-	-	2
Parte in affitto e parte in uso gratuito	-	-	-	-	1	-	-	-	1
Altra forma di conduzione	11	5	5	6	3	-	-	-	30
Solo in proprietà	68.994	34.875	32.683	12.109	5.415	2.184	464	288	157.012
Solo in affitto	811	805	1.470	1.090	718	360	114	96	5.464
Solo in uso gratuito	873	563	417	127	40	33	8	2	2.063
Parte in proprietà e parte in affitto	532	1.265	3.647	3.928	3.283	1.948	482	189	15.274
Parte in proprietà e parte in uso gratuito	1.386	1.526	2.182	859	371	163	21	8	6.516
Parte in affitto e parte in uso gratuito	7	37	60	49	37	13	4	2	209
Parte in proprietà, parte in affitto e parte in uso gratuito	11	51	210	275	237	137	25	11	957
TOTALE	72.614	39.122	40.669	18.437	10.101	4.838	1.118	596	187.495

Tavola 2.6 segue - Aziende e relativa superficie agricola utilizzata (SAU) per classe di superficie agricola utilizzata, forma di conduzione, titolo di possesso dei terreni e zona altimetrica (superficie in ettari) - MONTAGNA

FORME DI CONDUZIONE TITOLI DI POSSESSO DEI TERRENI	CLASSI DI SUPERFICIE AGRICOLA UTILIZZATA								Totale
	Meno di 1	1 -- 2	2 -- 5	5 -- 10	10 -- 20	20 -- 50	50 -- 100	100 ed oltre	
AZIENDE									
Solo in proprietà	7.373	2.624	2.099	576	188	59	18	3	12.940
Solo in affitto	28	23	73	59	46	34	21	6	290
Solo in uso gratuito	72	48	51	27	8	15	-	-	221
Parte in proprietà e parte in affitto	46	50	228	233	253	219	76	23	1.128
Parte in proprietà e parte in uso gratuito	171	150	261	117	63	41	3	1	807
Parte in affitto e parte in uso gratuito	-	2	3	6	3	2	1	-	17
Parte in proprietà, parte in affitto e parte in uso gratuito	1	6	22	28	35	20	4	4	120
Con solo manodopera familiare	7.691	2.903	2.737	1.046	596	390	123	37	15.523
Solo in proprietà	47	21	16	9	10	3	3	2	111
Solo in affitto	2	1	1	2	-	2	5	-	13
Solo in uso gratuito	-	1	-	-	-	-	-	-	1
Parte in proprietà e parte in affitto	-	1	3	6	6	10	6	1	33
Parte in proprietà e parte in uso gratuito	-	1	3	-	1	-	-	1	6
Parte in affitto e parte in uso gratuito	-	-	1	-	-	-	-	-	1
Parte in proprietà, parte in affitto e parte in uso gratuito	-	-	-	-	1	2	2	1	6
Con manodopera familiare prevalente	49	25	24	17	18	17	16	5	171
Solo in proprietà	26	7	8	3	4	2	-	7	57
Solo in affitto	-	-	-	1	1	2	1	-	5
Solo in uso gratuito	-	1	-	-	-	-	-	-	1
Parte in proprietà e parte in affitto	1	-	-	1	1	1	1	-	5
Parte in proprietà e parte in uso gratuito	-	1	-	-	-	-	-	-	1
Parte in affitto e parte in uso gratuito	-	-	-	-	-	-	-	-	-
Parte in proprietà, parte in affitto e parte in uso gratuito	-	-	-	-	-	1	-	-	1
Con manodopera extrafamiliare prevalente	27	9	8	5	6	6	2	7	70
Solo in proprietà	163	81	66	21	18	12	17	61	439
Solo in affitto	1	-	1	2	1	4	2	2	13
Solo in uso gratuito	2	9	6	2	1	4	2	1	27
Parte in proprietà e parte in affitto	1	1	1	1	2	3	3	2	14
Parte in proprietà e parte in uso gratuito	4	-	2	-	1	3	-	-	10
Parte in affitto e parte in uso gratuito	-	-	-	-	1	-	-	-	1
Parte in proprietà, parte in affitto e parte in uso gratuito	-	-	-	-	-	1	-	-	1
Conduzione con salariati	171	91	76	26	24	27	24	66	505
Solo in proprietà	-	-	-	-	-	-	-	-	-
Solo in affitto	-	-	-	-	-	-	-	-	-
Parte in proprietà e parte in affitto	-	-	-	-	-	-	-	-	-
Conduzione a colonia parziaria appoderata	-	-	-	-	-	-	-	-	-
Solo in proprietà	6	-	-	1	1	-	-	-	8
Solo in uso gratuito	-	-	-	-	-	-	-	-	-
Parte in affitto e parte in uso gratuito	-	-	-	-	-	-	-	-	-
Altra forma di conduzione	6	-	-	1	1	-	-	-	8
Solo in proprietà	7.615	2.733	2.189	610	221	76	38	73	13.555
Solo in affitto	31	24	75	64	48	42	29	8	321
Solo in uso gratuito	74	59	57	29	9	19	2	1	250
Parte in proprietà e parte in affitto	48	52	232	241	262	233	86	26	1.180
Parte in proprietà e parte in uso gratuito	175	152	266	117	65	44	3	2	824
Parte in affitto e parte in uso gratuito	-	2	4	6	4	2	1	-	19
Parte in proprietà, parte in affitto e parte in uso gratuito	1	6	22	28	36	24	6	5	128
TOTALE	7.944	3.028	2.845	1.095	645	440	165	115	16.275

Tavola 2.6 segue - Aziende e relativa superficie agricola utilizzata (SAU) per classe di superficie agricola utilizzata, forma di conduzione, titolo di possesso dei terreni e zona altimetrica (superficie in ettari) - COLLINA

FORME DI CONDUZIONE TITOLI DI POSSESSO DEI TERRENI	CLASSI DI SUPERFICIE AGRICOLA UTILIZZATA								Totale
	Meno di 1	1 -- 2	2 -- 5	5 -- 10	10 -- 20	10 -- 50	50 -- 100	100 ed oltre	
AZIENDE									
Solo in proprietà	15.600	6.569	6.186	1.695	515	93	15	2	30.675
Solo in affitto	103	103	242	159	74	18	-	-	699
Solo in uso gratuito	192	90	69	15	4	-	-	-	370
Parte in proprietà e parte in affitto	98	224	762	632	371	154	16	7	2.264
Parte in proprietà e parte in uso gratuito	267	256	411	158	48	14	1	1	1.156
Parte in affitto e parte in uso gratuito	3	6	10	12	7	-	-	-	38
Parte in proprietà, parte in affitto e parte in uso gratuito	1	9	58	62	40	28	2	-	200
Con solo manodopera familiare	16.264	7.257	7.738	2.733	1.059	307	34	10	35.402
Solo in proprietà	238	142	225	146	77	27	3	1	859
Solo in affitto	3	3	17	15	16	10	-	-	64
Solo in uso gratuito	3	4	-	1	1	-	-	-	9
Parte in proprietà e parte in affitto	-	7	39	54	50	35	5	2	192
Parte in proprietà e parte in uso gratuito	12	11	13	10	10	4	1	-	61
Parte in affitto e parte in uso gratuito	-	-	2	3	2	1	-	-	8
Parte in proprietà, parte in affitto e parte in uso gratuito	-	-	2	5	7	1	1	1	17
Con manodopera familiare prevalente	256	167	298	234	163	78	10	4	1.210
Solo in proprietà	104	52	70	34	25	18	5	2	310
Solo in affitto	2	1	4	4	3	6	-	-	20
Solo in uso gratuito	-	2	-	-	-	-	-	-	2
Parte in proprietà e parte in affitto	1	4	1	5	6	12	4	1	34
Parte in proprietà e parte in uso gratuito	-	3	3	2	1	-	-	-	9
Parte in affitto e parte in uso gratuito	-	-	-	-	-	-	-	-	-
Parte in proprietà, parte in affitto e parte in uso gratuito	-	-	-	-	1	1	-	-	2
Con manodopera extrafamiliare prevalente	107	62	78	45	36	37	9	3	377
Solo in proprietà	790	397	296	127	80	57	9	10	1.766
Solo in affitto	16	9	10	9	5	3	2	3	57
Solo in uso gratuito	6	6	4	-	-	1	2	-	19
Parte in proprietà e parte in affitto	16	6	14	6	14	11	8	3	78
Parte in proprietà e parte in uso gratuito	12	8	14	7	1	3	-	-	45
Parte in affitto e parte in uso gratuito	-	1	-	3	-	-	-	-	4
Parte in proprietà, parte in affitto e parte in uso gratuito	-	-	-	-	-	1	-	-	1
Conduzione con salariati	840	427	338	152	100	76	21	16	1.970
Solo in proprietà	3	-	2	4	-	-	-	-	9
Solo in affitto	-	-	1	-	-	-	-	-	1
Parte in proprietà e parte in affitto	-	-	-	1	1	-	-	-	2
Conduzione a colonia parziaria appoderata	3	-	3	5	1	-	-	-	12
Solo in proprietà	2	3	1	3	-	-	-	-	9
Solo in uso gratuito	-	1	-	-	-	-	-	-	1
Parte in affitto e parte in uso gratuito	-	-	-	-	-	-	-	-	-
Altra forma di conduzione	2	4	1	3	-	-	-	-	10
Solo in proprietà	16.737	7.163	6.780	2.009	697	195	32	15	33.628
Solo in affitto	124	116	274	187	98	37	2	3	841
Solo in uso gratuito	201	103	73	16	5	1	2	-	401
Parte in proprietà e parte in affitto	115	241	816	698	442	212	33	13	2.570
Parte in proprietà e parte in uso gratuito	291	278	441	177	60	21	2	1	1.271
Parte in affitto e parte in uso gratuito	3	7	12	18	9	1	-	-	50
Parte in proprietà, parte in affitto e parte in uso gratuito	1	9	60	67	48	31	3	1	220
TOTALE	17.472	7.917	8.456	3.172	1.359	498	74	33	38.981

Tavola 2.6 segue - Aziende e relativa superficie agricola utilizzata (SAU) per classe di superficie agricola utilizzata, forma di conduzione, titolo di possesso dei terreni e zona altimetrica (superficie in ettari) - PIANURA

FORME DI CONDUZIONE TITOLI DI POSSESSO DEI TERRENI	CLASSI DI SUPERFICIE AGRICOLA UTILIZZATA								Totale
	Meno di 1	1 -- 2	2 -- 5	5 -- 10	10 -- 20	20 -- 50	50 -- 100	100 ed oltre	
AZIENDE									
Solo in proprietà	35.205	18.986	19.356	7.973	3.678	1.304	181	28	86.711
Solo in affitto	533	536	940	687	445	198	34	6	3.379
Solo in uso gratuito	471	301	237	63	20	7	1	-	1.100
Parte in proprietà e parte in affitto	304	803	2.311	2.674	2.232	1.157	210	34	9.725
Parte in proprietà e parte in uso gratuito	749	872	1.273	502	205	72	7	-	3.680
Parte in affitto e parte in uso gratuito	4	23	39	20	20	8	-	-	114
Parte in proprietà, parte in affitto e parte in uso gratuito	7	34	119	173	134	63	11	1	542
Con solo manodopera familiare	37.273	21.555	24.275	12.092	6.734	2.809	444	69	105.251
Solo in proprietà	222	233	392	338	258	187	51	22	1.703
Solo in affitto	9	16	57	74	53	25	7	7	248
Solo in uso gratuito	4	1	-	4	1	1	1	-	12
Parte in proprietà e parte in affitto	4	18	86	184	234	219	66	25	836
Parte in proprietà e parte in uso gratuito	5	7	24	19	18	13	4	-	90
Parte in affitto e parte in uso gratuito	-	1	1	2	1	2	1	-	8
Parte in proprietà, parte in affitto e parte in uso gratuito	1	1	2	3	11	8	1	1	28
Con manodopera familiare prevalente	245	277	562	624	576	455	131	55	2.925
Solo in proprietà	44	50	75	60	69	78	44	46	466
Solo in affitto	4	5	10	14	22	19	14	25	113
Solo in uso gratuito	-	-	2	1	-	1	-	-	4
Parte in proprietà e parte in affitto	1	2	14	18	35	56	40	52	218
Parte in proprietà e parte in uso gratuito	1	-	3	1	6	2	-	2	15
Parte in affitto e parte in uso gratuito	-	1	-	1	1	-	1	1	5
Parte in proprietà, parte in affitto e parte in uso gratuito	-	-	1	-	2	4	1	1	9
Con manodopera extrafamiliare prevalente	50	58	105	95	135	160	100	127	830
Solo in proprietà	9.161	5.708	3.885	1.116	489	344	117	104	20.924
Solo in affitto	110	107	114	63	51	39	28	47	559
Solo in uso gratuito	122	99	48	14	5	4	2	1	295
Parte in proprietà e parte in affitto	60	148	187	112	78	71	47	39	742
Parte in proprietà e parte in uso gratuito	165	217	175	43	17	11	5	3	636
Parte in affitto e parte in uso gratuito	-	3	4	2	1	-	1	1	12
Parte in proprietà, parte in affitto e parte in uso gratuito	1	1	6	4	6	7	3	2	30
Conduzione con salariati	9.619	6.283	4.419	1.354	647	476	203	197	23.198
Solo in proprietà	8	1	2	1	2	-	1	-	15
Solo in affitto	-	1	-	1	1	-	-	-	3
Parte in proprietà e parte in affitto	-	1	1	1	-	-	-	-	3
Conduzione a colonia parziaria appoderata	8	3	3	3	3	-	1	-	21
Solo in proprietà	2	1	4	2	1	-	-	-	10
Solo in uso gratuito	1	-	-	-	-	-	-	-	1
Parte in affitto e parte in uso gratuito	-	-	-	-	1	-	-	-	1
Altra forma di conduzione	3	1	4	2	2	-	-	-	12
Solo in proprietà	44.642	24.979	23.714	9.490	4.497	1.913	394	200	109.829
Solo in affitto	656	665	1.121	839	572	281	83	85	4.302
Solo in uso gratuito	598	401	287	82	26	13	4	1	1.412
Parte in proprietà e parte in affitto	369	972	2.599	2.989	2.579	1.503	363	150	11.524
Parte in proprietà e parte in uso gratuito	920	1.096	1.475	565	246	98	16	5	4.421
Parte in affitto e parte in uso gratuito	4	28	44	25	24	10	3	2	140
Parte in proprietà, parte in affitto e parte in uso gratuito	9	36	128	180	153	82	16	5	609
TOTALE	47.198	28.177	29.368	14.170	8.097	3.900	879	448	132.237

Tavola 2.6 segue - Aziende e relativa superficie agricola utilizzata (SAU) per classe di superficie agricola utilizzata, forma di conduzione, titolo di possesso dei terreni e zona altimetrica (*superficie in ettari*) - TOTALE

FORME DI CONDUZIONE TITOLI DI POSSESSO DEI TERRENI	CLASSI DI SUPERFICIE AGRICOLA UTILIZZATA								Totale
	Meno di 1	1 -- 2	2 -- 5	5 -- 10	10 -- 20	20 -- 50	50 -- 100	100 ed oltre	
SUPERFICIE AGRICOLA UTILIZZATA									
Solo in proprietà	26.668,45	39.680,55	84.811,41	70.265,01	59.397,09	41.445,03	14.183,41	6.537,54	342.988,49
Solo in affitto	362,02	951,54	4.086,90	6.421,60	7.846,09	7.218,46	3.896,50	1.608,68	32.391,79
Solo in uso gratuito	338,56	626,88	1.085,61	705,18	415,78	643,56	65,42	-	3.880,99
Parte in proprietà e parte in affitto	297,24	1.604,31	11.275,72	25.534,33	39.741,36	45.620,87	19.871,42	10.629,00	154.574,25
Parte in proprietà e parte in uso gratuito	682,68	1.875,50	6.156,01	5.365,64	4.265,35	3.536,07	717,79	540,94	23.139,98
Parte in affitto e parte in uso gratuito	5,21	46,24	170,68	288,95	426,74	275,61	55,36	-	1.268,79
Parte in proprietà, parte in affitto e parte in uso gratuito	6,94	75,66	679,99	1.951,04	2.935,89	3.254,52	1.197,34	752,44	10.853,82
Con solo manodopera familiare	28.361,10	44.860,68	108.266,32	110.531,75	115.028,30	101.994,12	39.987,24	20.068,60	569.098,11
Solo in proprietà	268,10	573,03	2.088,61	3.501,17	4.857,94	6.700,58	3.782,26	3.417,38	25.189,07
Solo in affitto	9,65	28,19	239,21	630,75	947,49	1.074,36	858,93	1.040,26	4.828,84
Solo in uso gratuito	4,28	8,08	-	32,63	28,87	30,20	59,22	-	163,28
Parte in proprietà e parte in affitto	3,16	39,66	452,84	1.792,89	4.136,57	8.180,81	5.427,88	4.234,99	24.268,80
Parte in proprietà e parte in uso gratuito	10,48	27,76	136,05	215,19	412,83	456,13	299,87	115,26	1.673,57
Parte in affitto e parte in uso gratuito	-	1,33	13,17	34,52	39,70	116,25	58,73	-	263,70
Parte in proprietà, parte in affitto e parte in uso gratuito	0,80	1,41	14,74	61,26	280,41	331,88	272,83	394,44	1.357,77
Con manodopera familiare prevalente	296,47	679,46	2.944,62	6.268,41	10.703,81	16.890,21	10.759,72	9.202,33	57.745,03
Solo in proprietà	83,57	152,15	472,72	678,29	1.368,01	3.119,89	3.562,28	12.026,57	21.463,48
Solo in affitto	3,53	8,22	48,00	141,12	382,13	798,21	1.029,61	6.652,72	9.063,54
Solo in uso gratuito	-	4,75	6,40	7,54	-	44,00	-	-	62,69
Parte in proprietà e parte in affitto	1,11	8,25	53,29	183,97	601,59	2.494,07	3.323,05	12.217,69	18.883,02
Parte in proprietà e parte in uso gratuito	0,91	6,29	18,15	26,83	89,87	63,42	-	466,77	672,24
Parte in affitto e parte in uso gratuito	-	1,58	-	6,60	10,94	-	57,57	148,55	225,24
Parte in proprietà, parte in affitto e parte in uso gratuito	-	-	3,77	-	36,01	231,71	52,31	311,72	635,52
Con manodopera extrafamiliare prevalente	89,12	181,24	602,33	1.044,35	2.488,55	6.751,30	8.024,82	31.824,02	51.005,73
Solo in proprietà	5.543,90	8.529,83	12.490,72	8.669,37	8.218,59	12.969,00	10.294,34	59.125,56	125.841,31
Solo in affitto	74,05	165,09	389,52	539,97	807,99	1.404,35	2.318,32	17.249,20	22.948,49
Solo in uso gratuito	76,55	157,17	163,27	111,93	86,70	304,50	459,87	711,19	2.071,18
Parte in proprietà e parte in affitto	48,94	227,41	641,33	843,57	1.348,62	2.682,06	4.338,65	9.475,43	19.606,01
Parte in proprietà e parte in uso gratuito	111,52	321,63	545,52	347,63	260,10	505,85	334,86	416,73	2.843,84
Parte in affitto e parte in uso gratuito	-	5,28	11,81	37,84	31,11	-	53,50	257,59	397,13
Parte in proprietà, parte in affitto e parte in uso gratuito	0,72	1,11	19,90	25,10	81,86	284,37	219,96	259,83	892,85
Conduzione con salariati	5.855,68	9.407,52	14.262,07	10.575,41	10.834,97	18.150,13	18.019,50	87.495,53	174.600,81
Solo in proprietà	6,16	1,43	13,44	31,51	33,72	-	51,57	-	137,83
Solo in affitto	-	1,60	2,50	6,85	13,95	-	-	-	24,90
Parte in proprietà e parte in affitto	-	1,30	2,10	11,22	11,22	-	-	-	25,84
Conduzione a colonia parziaria appoderata	6,16	4,33	18,04	49,58	58,89	-	51,57	-	188,57
Solo in proprietà	4,34	5,28	14,85	42,47	25,84	-	-	-	92,78
Solo in uso gratuito	0,10	1,77	-	-	-	-	-	-	1,87
Parte in affitto e parte in uso gratuito	-	-	-	-	10,98	-	-	-	10,98
Altra forma di conduzione	4,44	7,05	14,85	42,47	36,82	-	-	-	105,63
Solo in proprietà	32.574,52	48.942,27	99.891,75	83.187,82	73.901,19	64.234,50	31.873,86	81.107,05	515.712,96
Solo in affitto	449,25	1.154,64	4.766,13	7.740,29	9.997,65	10.495,38	8.103,36	26.550,86	69.257,56
Solo in uso gratuito	419,49	798,65	1.255,28	857,28	531,35	1.022,26	584,51	711,19	6.180,01
Parte in proprietà e parte in affitto	350,45	1.880,93	12.425,28	28.365,98	45.839,36	58.977,81	32.961,00	36.557,11	217.357,92
Parte in proprietà e parte in uso gratuito	805,59	2.231,18	6.855,73	5.955,29	5.028,15	4.561,47	1.352,52	1.539,70	28.329,63
Parte in affitto e parte in uso gratuito	5,21	54,43	195,66	367,91	519,47	391,86	225,16	406,14	2.165,84
Parte in proprietà, parte in affitto e parte in uso gratuito	8,46	78,18	718,40	2.037,40	3.334,17	4.102,48	1.742,44	1.718,43	13.739,96
TOTALE	34.612,97	55.140,28	126.108,23	128.511,97	139.151,34	143.785,76	76.842,85	148.590,48	852.743,88

Tavola 2.6 segue - Aziende e relativa superficie agricola utilizzata (SAU) per classe di superficie agricola utilizzata, forma di conduzione, titolo di possesso dei terreni e zona altimetrica (superficie in ettari) - MONTAGNA

FORME DI CONDUZIONE TITOLI DI POSSESSO DEI TERRENI	CLASSI DI SUPERFICIE AGRICOLA UTILIZZATA								Totale
	Meno di 1	1 -- 2	2 -- 5	5 -- 10	10 -- 20	20 -- 50	50 -- 100	100 ed oltre	
SUPERFICIE AGRICOLA UTILIZZATA									
Solo in proprietà	2.942,28	3.669,39	6.383,40	3.916,38	2.556,99	1.760,70	1.150,43	406,06	22.785,63
Solo in affitto	11,08	34,35	264,48	415,62	641,56	977,84	1.588,20	774,22	4.707,35
Solo in uso gratuito	28,91	73,59	168,46	176,68	104,52	427,96	-	-	980,12
Parte in proprietà e parte in affitto	27,48	75,40	806,78	1.695,46	3.616,86	6.929,61	5.167,57	3.599,69	21.918,85
Parte in proprietà e parte in uso gratuito	90,21	219,03	869,94	812,00	850,70	1.122,26	179,73	136,94	4.280,81
Parte in affitto e parte in uso gratuito	-	2,88	8,06	39,79	49,40	50,85	55,36	-	206,34
Parte in proprietà, parte in affitto e parte in uso gratuito	0,97	9,35	80,37	207,05	506,16	569,95	262,90	616,88	2.253,63
Con solo manodopera familiare	3.100,93	4.083,99	8.581,49	7.262,98	8.326,19	11.839,17	8.404,19	5.533,79	57.132,73
Solo in proprietà	21,62	31,65	49,47	67,38	135,57	79,65	185,27	331,48	902,09
Solo in affitto	0,93	1,89	3,00	17,21	-	59,31	376,60	-	458,94
Solo in uso gratuito	-	1,11	-	-	-	-	-	-	1,11
Parte in proprietà e parte in affitto	-	1,95	9,25	50,45	96,84	341,97	429,73	153,85	1.084,04
Parte in proprietà e parte in uso gratuito	-	1,74	11,84	-	13,01	-	-	115,26	141,85
Parte in affitto e parte in uso gratuito	-	-	4,09	-	-	-	-	-	4,09
Parte in proprietà, parte in affitto e parte in uso gratuito	-	-	-	-	16,37	67,96	139,57	149,04	372,94
Con manodopera familiare prevalente	22,55	38,34	77,65	135,04	261,79	548,89	1.131,17	749,63	2.965,06
Solo in proprietà	10,62	9,40	27,81	19,72	54,03	77,19	-	2.230,46	2.429,23
Solo in affitto	-	-	-	8,06	19,00	49,12	97,57	-	173,75
Solo in uso gratuito	-	1,90	-	-	-	-	-	-	1,90
Parte in proprietà e parte in affitto	0,42	-	-	6,51	10,10	45,00	75,00	-	137,03
Parte in proprietà e parte in uso gratuito	-	1,73	-	-	-	-	-	-	1,73
Parte in affitto e parte in uso gratuito	-	-	-	-	-	-	-	-	-
Parte in proprietà, parte in affitto e parte in uso gratuito	-	-	-	-	-	49,61	-	-	49,61
Con manodopera extrafamiliare prevalente	11,04	13,03	27,81	34,29	83,13	220,92	172,57	2.230,46	2.793,25
Solo in proprietà	71,90	109,11	191,92	136,01	264,05	446,93	1.240,97	34.199,01	36.659,90
Solo in affitto	0,15	-	3,45	14,74	17,16	129,80	170,00	345,34	680,64
Solo in uso gratuito	0,98	13,05	20,65	18,78	12,02	149,77	161,89	530,69	907,83
Parte in proprietà e parte in affitto	0,59	1,73	3,97	8,67	29,44	98,88	242,49	237,10	622,87
Parte in proprietà e parte in uso gratuito	1,75	-	7,01	-	13,46	87,61	-	-	109,83
Parte in affitto e parte in uso gratuito	-	-	-	-	13,01	-	-	-	13,01
Parte in proprietà, parte in affitto e parte in uso gratuito	-	-	-	-	-	22,98	-	-	22,98
Conduzione con salariati	75,37	123,89	227,00	178,20	349,14	935,97	1.815,35	35.312,14	39.017,06
Solo in proprietà	-	-	-	-	-	-	-	-	-
Solo in affitto	-	-	-	-	-	-	-	-	-
Parte in proprietà e parte in affitto	-	-	-	-	-	-	-	-	-
Conduzione a colonia parziaria appoderata	-	-	-	-	-	-	-	-	-
Solo in proprietà	1,76	-	-	9,90	15,38	-	-	-	27,04
Solo in uso gratuito	-	-	-	-	-	-	-	-	-
Parte in affitto e parte in uso gratuito	-	-	-	-	-	-	-	-	-
Altra forma di conduzione	1,76	-	-	9,90	15,38	-	-	-	27,04
Solo in proprietà	3.048,18	3.819,55	6.652,60	4.149,39	3.026,02	2.364,47	2.576,67	37.167,01	62.803,89
Solo in affitto	12,16	36,24	270,93	455,63	677,72	1.216,07	2.232,37	1.119,56	6.020,68
Solo in uso gratuito	29,89	89,65	189,11	195,46	116,54	577,73	161,89	530,69	1.890,96
Parte in proprietà e parte in affitto	28,49	79,08	820,00	1.761,09	3.753,24	7.415,46	5.914,79	3.990,64	23.762,79
Parte in proprietà e parte in uso gratuito	91,96	222,50	888,79	812,00	877,17	1.209,87	179,73	252,20	4.534,22
Parte in affitto e parte in uso gratuito	-	2,88	12,15	39,79	62,41	50,85	55,36	-	223,44
Parte in proprietà, parte in affitto e parte in uso gratuito	0,97	9,35	80,37	207,05	522,53	710,50	402,47	765,92	2.699,16
TOTALE	3.211,65	4.259,25	8.913,95	7.620,41	9.035,63	13.544,95	11.523,28	43.826,02	101.935,14

Tavola 2.6 segue - Aziende e relativa superficie agricola utilizzata (SAU) per classe di superficie agricola utilizzata, forma di conduzione, titolo di possesso dei terreni e zona altimetrica (superficie in ettari) - COLLINA

FORME DI CONDUZIONE TITOLI DI POSSESSO DEI TERRENI	CLASSI DI SUPERFICIE AGRICOLA UTILIZZATA								Totale
	Meno di 1	1 -- 2	2 -- 5	5 -- 10	10 -- 20	20 -- 50	50 -- 100	100 ed oltre	
SUPERFICIE AGRICOLA UTILIZZATA									
Solo in proprietà	6.955,90	9.308,58	18.937,68	11.486,14	6.862,22	2.524,55	1.037,28	967,47	58.079,82
Solo in affitto	53,44	153,65	783,45	1.103,30	1.019,04	505,96	-	-	3.618,84
Solo in uso gratuito	90,86	128,51	201,77	109,28	50,12	-	-	-	580,54
Parte in proprietà e parte in affitto	61,49	329,78	2.593,79	4.449,58	4.982,99	4.424,00	1.065,62	1.080,20	18.987,45
Parte in proprietà e parte in uso gratuito	149,93	379,57	1.318,56	1.078,94	655,33	342,12	77,46	404,00	4.405,91
Parte in affitto e parte in uso gratuito	2,08	9,31	34,71	96,12	94,90	-	-	-	237,12
Parte in proprietà, parte in affitto e parte in uso gratuito	0,79	12,72	191,07	448,84	549,54	787,73	137,34	-	2.128,03
Con solo manodopera familiare	7.314,49	10.322,12	24.061,03	18.772,20	14.214,14	8.584,36	2.317,70	2.451,67	88.037,71
Solo in proprietà	121,00	204,00	715,15	1.008,30	1.040,54	789,40	208,55	111,00	4.197,94
Solo in affitto	2,57	3,75	57,01	101,63	224,39	244,40	-	-	633,75
Solo in uso gratuito	1,56	5,22	-	6,65	14,40	-	-	-	27,83
Parte in proprietà e parte in affitto	-	10,80	141,58	392,19	710,24	1.063,22	330,42	240,45	2.888,90
Parte in proprietà e parte in uso gratuito	8,01	15,46	41,47	73,60	138,14	91,34	53,82	-	421,84
Parte in affitto e parte in uso gratuito	-	-	6,81	20,75	26,85	47,40	-	-	101,81
Parte in proprietà, parte in affitto e parte in uso gratuito	-	-	7,14	41,71	105,11	47,11	57,24	136,26	394,57
Con manodopera familiare prevalente	133,14	239,23	969,16	1.644,83	2.259,67	2.282,87	650,03	487,71	8.666,64
Solo in proprietà	49,74	74,72	215,74	238,23	331,95	537,65	319,32	253,48	2.020,83
Solo in affitto	1,37	1,32	15,14	29,97	41,08	194,98	-	-	283,86
Solo in uso gratuito	-	2,85	-	-	-	-	-	-	2,85
Parte in proprietà e parte in affitto	0,43	6,02	4,18	41,20	89,55	385,83	223,55	194,82	945,58
Parte in proprietà e parte in uso gratuito	-	4,56	9,71	18,74	14,65	-	-	-	47,66
Parte in affitto e parte in uso gratuito	-	-	-	-	-	-	-	-	-
Parte in proprietà, parte in affitto e parte in uso gratuito	-	-	-	-	12,55	27,59	-	-	40,14
Con manodopera extrafamiliare prevalente	51,54	89,47	244,77	328,14	489,78	1.146,05	542,87	448,30	3.340,92
Solo in proprietà	405,87	547,84	908,05	891,10	1.100,82	1.887,33	630,97	2.609,93	8.981,91
Solo in affitto	5,31	12,90	30,61	64,44	84,03	97,45	127,44	569,61	991,79
Solo in uso gratuito	3,00	7,41	12,02	-	-	34,99	153,72	-	211,14
Parte in proprietà e parte in affitto	7,54	9,01	38,22	38,60	193,91	337,53	642,01	458,03	1.724,85
Parte in proprietà e parte in uso gratuito	6,06	12,55	42,80	49,90	11,66	102,21	-	-	225,18
Parte in affitto e parte in uso gratuito	-	1,00	-	24,63	-	-	-	-	25,63
Parte in proprietà, parte in affitto e parte in uso gratuito	-	-	-	-	-	20,25	-	-	20,25
Conduzione con salariati	427,78	590,71	1.031,70	1.068,67	1.390,42	2.479,76	1.554,14	3.637,57	12.180,75
Solo in proprietà	1,25	-	6,12	26,29	-	-	-	-	33,66
Solo in affitto	-	-	2,50	-	-	-	-	-	2,50
Parte in proprietà e parte in affitto	-	-	-	5,47	11,22	-	-	-	16,69
Conduzione a colonia parziaria appoderata	1,25	-	8,62	31,76	11,22	-	-	-	52,85
Solo in proprietà	1,50	4,24	2,23	21,40	-	-	-	-	29,37
Solo in uso gratuito	-	1,77	-	-	-	-	-	-	1,77
Parte in affitto e parte in uso gratuito	-	-	-	-	-	-	-	-	-
Altra forma di conduzione	1,50	6,01	2,23	21,40	-	-	-	-	31,14
Solo in proprietà	7.535,26	10.139,38	20.784,97	13.671,46	9.335,53	5.738,93	2.196,12	3.941,88	73.343,53
Solo in affitto	62,69	171,62	888,71	1.299,34	1.368,54	1.042,79	127,44	569,61	5.530,74
Solo in uso gratuito	95,42	145,76	213,79	115,93	64,52	34,99	153,72	-	824,13
Parte in proprietà e parte in affitto	69,46	355,61	2.777,77	4.927,04	5.987,91	6.210,58	2.261,60	1.973,50	24.563,47
Parte in proprietà e parte in uso gratuito	164,00	412,14	1.412,54	1.221,18	819,78	535,67	131,28	404,00	5.100,59
Parte in affitto e parte in uso gratuito	2,08	10,31	41,52	141,50	121,75	47,40	-	-	364,56
Parte in proprietà, parte in affitto e parte in uso gratuito	0,79	12,72	198,21	490,55	667,20	882,68	194,58	136,26	2.582,99
TOTALE	7.929,70	11.247,54	26.317,51	21.867,00	18.365,23	14.493,04	5.064,74	7.025,25	112.310,01

Tavola 2.6 segue - Aziende e relativa superficie agricola utilizzata (SAU) per classe di superficie agricola utilizzata, forma di conduzione, titolo di possesso dei terreni e zona altimetrica (superficie in ettari) - PIANURA

FORME DI CONDUZIONE TITOLI DI POSSESSO DEI TERRENI	CLASSI DI SUPERFICIE AGRICOLA UTILIZZATA								Totale
	Meno di 1	1 -- 2	2 -- 5	5 -- 10	10 -- 20	20 -- 50	50 -- 100	100 ed oltre	
SUPERFICIE AGRICOLA UTILIZZATA									
Solo in proprietà	16.770,27	26.702,58	59.490,33	54.862,49	49.977,88	37.159,78	11.995,70	5.164,01	262.123,04
Solo in affitto	297,50	763,54	3.038,97	4.902,68	6.185,49	5.734,66	2.308,30	834,46	24.065,60
Solo in uso gratuito	218,79	424,78	715,38	419,22	261,14	215,60	65,42	-	2.320,33
Parte in proprietà e parte in affitto	208,27	1.199,13	7.875,15	19.389,29	31.141,51	34.267,26	13.638,23	5.949,11	113.667,95
Parte in proprietà e parte in uso gratuito	442,54	1.276,90	3.967,51	3.474,70	2.759,32	2.071,69	460,60	-	14.453,26
Parte in affitto e parte in uso gratuito	3,13	34,05	127,91	153,04	282,44	224,76	-	-	825,33
Parte in proprietà, parte in affitto e parte in uso gratuito	5,18	53,59	408,55	1.295,15	1.880,19	1.896,84	797,10	135,56	6.472,16
Con solo manodopera familiare	17.945,68	30.454,57	75.623,80	84.496,57	92.487,97	81.570,59	29.265,35	12.083,14	423.927,67
Solo in proprietà	125,48	337,38	1.323,99	2.425,49	3.681,83	5.831,53	3.388,44	2.974,90	20.089,04
Solo in affitto	6,15	22,55	179,20	511,91	723,10	770,65	482,33	1.040,26	3.736,15
Solo in uso gratuito	2,72	1,75	-	25,98	14,47	30,20	59,22	-	134,34
Parte in proprietà e parte in affitto	3,16	26,91	302,01	1.350,25	3.329,49	6.775,62	4.667,73	3.840,69	20.295,86
Parte in proprietà e parte in uso gratuito	2,47	10,56	82,74	141,59	261,68	364,79	246,05	-	1.109,88
Parte in affitto e parte in uso gratuito	-	1,33	2,27	13,77	12,85	68,85	58,73	-	157,80
Parte in proprietà, parte in affitto e parte in uso gratuito	0,80	1,41	7,60	19,55	158,93	216,81	76,02	109,14	590,26
Con manodopera familiare prevalente	140,78	401,89	1.897,81	4.488,54	8.182,35	14.058,45	8.978,52	7.964,99	46.113,33
Solo in proprietà	23,21	68,03	229,17	420,34	982,03	2.505,05	3.242,96	9.542,63	17.013,42
Solo in affitto	2,16	6,90	32,86	103,09	322,05	554,11	932,04	6.652,72	8.605,93
Solo in uso gratuito	-	-	6,40	7,54	-	44,00	-	-	57,94
Parte in proprietà e parte in affitto	0,26	2,23	49,11	136,26	501,94	2.063,24	3.024,50	12.022,87	17.800,41
Parte in proprietà e parte in uso gratuito	0,91	-	8,44	8,09	75,22	63,42	-	466,77	622,85
Parte in affitto e parte in uso gratuito	-	1,58	-	6,60	10,94	-	57,57	148,55	225,24
Parte in proprietà, parte in affitto e parte in uso gratuito	-	-	3,77	-	23,46	154,51	52,31	311,72	545,77
Con manodopera extrafamiliare prevalente	26,54	78,74	329,75	681,92	1.915,64	5.384,33	7.309,38	29.145,26	44.871,56
Solo in proprietà	5.066,13	7.872,88	11.390,75	7.642,26	6.853,72	10.634,74	8.422,40	22.316,62	80.199,50
Solo in affitto	68,59	152,19	355,46	460,79	706,80	1.177,10	2.020,88	16.334,25	21.276,06
Solo in uso gratuito	72,57	136,71	130,60	93,15	74,68	119,74	144,26	180,50	952,21
Parte in proprietà e parte in affitto	40,81	216,67	599,14	796,30	1.125,27	2.245,65	3.454,15	8.780,30	17.258,29
Parte in proprietà e parte in uso gratuito	103,71	309,08	495,71	297,73	234,98	316,03	334,86	416,73	2.508,83
Parte in affitto e parte in uso gratuito	-	4,28	11,81	13,21	18,10	-	53,50	257,59	358,49
Parte in proprietà, parte in affitto e parte in uso gratuito	0,72	1,11	19,90	25,10	81,86	241,14	219,96	259,83	849,62
Conduzione con salariati	5.352,53	8.692,92	13.003,37	9.328,54	9.095,41	14.734,40	14.650,01	48.545,82	123.403,00
Solo in proprietà	4,91	1,43	7,32	5,22	33,72	-	51,57	-	104,17
Solo in affitto	-	1,60	-	6,85	13,95	-	-	-	22,40
Parte in proprietà e parte in affitto	-	1,30	2,10	5,75	-	-	-	-	9,15
Conduzione a colonia parziaria appoderata	4,91	4,33	9,42	17,82	47,67	-	51,57	-	135,72
Solo in proprietà	1,08	1,04	12,62	11,17	10,46	-	-	-	36,37
Solo in uso gratuito	0,10	-	-	-	-	-	-	-	0,10
Parte in affitto e parte in uso gratuito	-	-	-	-	10,98	-	-	-	10,98
Altra forma di conduzione	1,18	1,04	12,62	11,17	21,44	-	-	-	47,45
Solo in proprietà	21.991,08	34.983,34	72.454,18	65.366,97	61.539,64	56.131,10	27.101,07	39.998,16	379.565,54
Solo in affitto	374,40	946,78	3.606,49	5.985,32	7.951,39	8.236,52	5.743,55	24.861,69	57.706,14
Solo in uso gratuito	294,18	563,24	852,38	545,89	350,29	409,54	268,90	180,50	3.464,92
Parte in proprietà e parte in affitto	252,50	1.446,24	8.827,51	21.677,85	36.098,21	45.351,77	24.784,61	30.592,97	169.031,66
Parte in proprietà e parte in uso gratuito	549,63	1.596,54	4.554,40	3.922,11	3.331,20	2.815,93	1.041,51	883,50	18.694,82
Parte in affitto e parte in uso gratuito	3,13	41,24	141,99	186,62	335,31	293,61	169,80	406,14	1.577,84
Parte in proprietà, parte in affitto e parte in uso gratuito	6,70	56,11	439,82	1.339,80	2.144,44	2.509,30	1.145,39	816,25	8.457,81
TOTALE	23.471,62	39.633,49	90.876,77	99.024,56	111.750,48	115.747,77	60.254,83	97.739,21	638.498,73

Tavola 2.7 - Aziende per numero dei corpi di terreno, classe di superficie totale e classe di superficie agricola utilizzata (SAU)

NUMERO DEI CORPI DI TERRENO								
CLASSI DI SUPERFICIE TOTALE CLASSI DI SAU	1	2	3	4	5	6 ed oltre	TOTALE	
							Aziende	Corpi
CLASSI DI SUPERFICIE TOTALE (in ettari)								
Meno di 1 ettaro	41.350	10.503	2.436	740	296	414	55.739	78.133
1 -- 2	21.674	12.092	4.788	1.908	890	1.275	42.627	83.540
2 -- 3	9.336	7.012	3.722	1.825	954	1.516	24.365	59.964
3 -- 5	7.269	6.912	4.184	2.357	1.364	2.726	24.812	76.350
5 -- 10	5.203	5.809	4.019	2.506	1.563	3.875	22.975	87.576
10 -- 20	1.976	2.850	2.214	1.537	993	2.851	12.421	57.739
20 -- 30	403	730	629	414	337	1.054	3.567	20.295
30 -- 50	184	359	411	310	232	877	2.373	15.837
50 -- 100	60	140	199	176	151	664	1.390	11.743
100 ed oltre	25	46	57	78	77	517	800	14.334
TOTALE	87.480	46.453	22.659	11.851	6.857	15.769	191.069	505.511
CLASSI DI SAU (in ettari)								
Senza superficie	1.700	789	373	191	121	400	3.574	11.256
Meno di 1 ettaro	47.458	14.497	4.656	2.140	1.243	2.620	72.614	131.771
1 -- 2	18.418	11.138	4.729	1.972	947	1.918	39.122	86.816
2 -- 3	7.631	6.052	3.215	1.510	795	1.436	20.639	53.278
3 -- 5	5.898	5.695	3.440	1.891	1.060	2.046	20.030	61.137
5 -- 10	4.268	4.939	3.338	2.086	1.208	2.598	18.437	64.592
10 -- 20	1.615	2.363	1.862	1.253	826	2.182	10.101	45.220
20 -- 30	293	553	522	347	270	884	2.869	16.874
30 -- 50	139	289	336	259	198	748	1.969	13.593
50 -- 100	44	101	149	150	132	542	1.118	9.543
100 ed oltre	16	37	39	52	57	395	596	11.431
TOTALE	87.480	46.453	22.659	11.851	6.857	15.769	191.069	505.511

Tavola 2.8 - Superficie totale per numero dei corpi di terreno, classe di superficie totale e classe di superficie agricola utilizzata (SAU) (superficie in ettari)

CLASSI DI SUPERFICIE TOTALE CLASSI DI SAU	NUMERO DEI CORPI DI TERRENO						Totale
	1	2	3	4	5	6 ed oltre	
CLASSI DI SUPERFICIE TOTALE							
Meno di 1 ettaro	21.633,09	6.509,46	1.632,44	517,07	203,01	277,11	30.772,18
1 -- 2	30.155,67	17.447,88	7.059,14	2.847,79	1.352,99	1.941,59	60.805,06
2 -- 3	22.446,61	17.042,34	9.121,46	4.495,11	2.352,72	3.781,76	59.240,00
3 -- 5	27.381,25	26.410,37	16.110,67	9.149,54	5.336,42	10.730,94	95.119,19
5 -- 10	35.637,45	40.382,27	27.956,92	17.666,13	10.999,43	27.474,88	160.117,08
10 -- 20	26.597,58	39.070,79	30.513,40	21.378,41	13.768,28	40.070,75	171.399,21
20 -- 30	9.503,32	17.463,33	15.124,49	10.012,31	8.123,44	25.697,75	85.924,64
30 -- 50	6.773,48	13.449,57	15.499,36	11.656,47	8.850,75	33.499,35	89.728,98
50 -- 100	4.146,11	9.254,02	13.186,53	11.815,85	10.511,86	45.984,97	94.899,34
100 ed oltre	10.976,99	8.235,62	10.368,84	15.848,91	15.253,04	295.588,77	356.272,17
TOTALE	195.251,55	195.265,65	146.573,25	105.387,59	76.751,94	485.047,87	1.204.277,85
CLASSI DI SAU							
Senza superficie	2.714,07	1.654,78	1.276,40	2.105,48	1.304,21	18.939,90	27.994,84
Meno di 1 ettaro	30.724,96	13.394,52	6.295,86	3.919,35	2.949,96	10.664,81	67.949,46
1 -- 2	30.970,55	20.090,62	10.053,26	4.604,03	2.891,40	7.333,73	75.943,59
2 -- 3	21.477,65	17.579,35	9.928,35	4.940,17	2.889,73	7.002,32	63.817,57
3 -- 5	25.620,78	25.660,07	16.083,05	9.181,25	5.507,01	14.077,44	96.129,60
5 -- 10	32.931,38	39.241,66	26.812,46	17.152,10	10.014,15	24.499,38	150.651,13
10 -- 20	27.407,97	36.539,47	29.389,94	19.828,49	12.945,27	38.040,07	164.151,21
20 -- 30	10.067,72	14.599,52	13.993,75	9.440,16	7.406,04	25.758,97	81.266,16
30 -- 50	5.743,86	11.893,51	14.098,74	11.048,10	8.350,74	42.443,13	93.578,08
50 -- 100	3.321,96	7.415,24	10.824,57	11.435,42	10.287,44	50.832,01	94.116,64
100 ed oltre	4.270,65	7.196,91	7.816,87	11.733,04	12.205,99	245.456,11	288.679,57
TOTALE	195.251,55	195.265,65	146.573,25	105.387,59	76.751,94	485.047,87	1.204.277,85

Tavola 2.9 - Superficie agricola utilizzata (SAU) per numero dei corpi di terreno, classe di superficie totale e classe di superficie agricola utilizzata (superficie in ettari)

	NUMERO DEI CORPI DI TERRENO						
CLASSI DI SUPERFICIE TOTALE							
CLASSI DI SAU	1	2	3	4	5	6 ed oltre	Totale
CLASSI DI SUPERFICIE TOTALE							
Meno di 1 ettaro	16.434,14	4.750,24	1.053,96	290,49	105,46	157,78	22.792,07
1 -- 2	24.112,27	13.517,05	5.112,35	1.841,81	760,63	999,29	46.343,40
2 -- 3	18.463,26	13.694,34	6.973,36	3.163,71	1.484,92	1.994,23	45.773,82
3 -- 5	22.951,39	21.681,34	12.727,96	6.862,55	3.734,72	6.249,50	74.207,46
5 -- 10	30.452,26	34.261,60	23.271,57	14.298,30	8.508,72	17.980,67	128.773,12
10 -- 20	23.084,64	33.708,61	26.111,02	18.019,30	11.464,90	30.495,07	142.883,54
20 -- 30	8.241,09	15.299,94	13.133,51	8.501,57	6.887,81	21.050,14	73.114,06
30 -- 50	5.875,79	11.689,31	13.617,57	10.182,77	7.605,07	28.285,36	77.255,87
50 -- 100	3.408,87	8.011,37	10.926,72	10.362,10	8.958,98	38.920,99	80.589,03
100 ed oltre	4.313,16	6.425,65	8.142,18	12.088,08	11.867,74	118.174,70	161.011,51
TOTALE	157.336,87	163.039,45	121.070,20	85.610,68	61.378,95	264.307,73	852.743,88
CLASSI DI SAU							
Meno di 1 ettaro	21.776,51	7.627,45	2.390,48	1.047,86	598,85	1.171,82	34.612,97
1 -- 2	25.389,02	15.796,64	6.870,81	2.900,22	1.395,95	2.787,64	55.140,28
2 -- 3	18.180,69	14.606,05	7.800,47	3.683,48	1.932,83	3.548,55	49.752,07
3 -- 5	22.161,19	21.657,94	13.213,33	7.279,08	4.116,69	7.927,93	76.356,16
5 -- 10	29.142,48	34.287,01	23.169,79	14.726,10	8.549,61	18.636,98	128.511,97
10 -- 20	21.637,00	32.412,63	25.562,97	17.395,51	11.435,62	30.707,61	139.151,34
20 -- 30	6.921,63	13.226,62	12.573,11	8.350,82	6.460,41	21.559,70	69.092,29
30 -- 50	5.088,60	10.840,69	12.579,84	9.849,00	7.433,99	28.901,35	74.693,47
50 -- 100	3.044,31	6.690,93	9.913,21	10.167,32	9.072,53	37.954,55	76.842,85
100 ed oltre	3.995,44	5.893,49	6.996,19	10.211,29	10.382,47	111.111,60	148.590,48
TOTALE	157.336,87	163.039,45	121.070,20	85.610,68	61.378,95	264.307,73	852.743,88

Tavola 2.10 - Aziende e relativa superficie per forma di utilizzazione dei terreni, classe di superficie totale e classe di superficie agricola utilizzata (SAU) (superficie in ettari)

CLASSI DI SUPERFICIE TOTALE					SUPERFICIE AGRICOLA UTILIZZATA					SUPERFICIE AGRICOLA NON UTILIZZATA					Totale generale
CLASSI DI SAU	Seminativi	Coltivazioni legnose agrarie	Prati permanenti e pascoli	Totale aziende con SAU	Arboricoltura da legno	Boschi	Totale	Di cui destinata ad attività ricreative	Altra superficie						
AZIENDE															
CLASSI DI SUPERFICIE TOTALE															
Meno di 1 ettaro	40.299	22.751	14.440	54.102	1.124	7.135	3.168	58	47.858	55.739					
1 -- 2	34.122	18.332	11.297	41.785	1.177	9.077	3.345	60	38.814	42.627					
2 -- 3	19.889	11.934	7.299	23.989	779	6.376	2.183	32	22.767	24.365					
3 -- 5	20.311	13.432	8.134	24.500	756	7.337	2.608	49	23.543	24.812					
5 -- 10	19.206	13.004	7.327	22.739	630	6.696	2.680	69	22.140	22.975					
10 -- 20	10.869	6.733	3.539	12.324	372	3.133	1.509	68	12.134	12.421					
20 -- 30	3.177	1.709	982	3.543	150	865	430	22	3.501	3.567					
30 -- 50	2.108	1.015	625	2.359	116	570	307	12	2.318	2.373					
50 -- 100	1.178	529	442	1.377	113	410	224	26	1.356	1.390					
100 ed oltre	603	253	302	777	111	372	216	34	769	800					
TOTALE	151.762	89.692	54.387	187.495	5.328	41.971	16.670	430	175.200	191.069					
CLASSI DI SAU															
Senza superficie	-	-	-	-	612	2.788	893	26	1.925	3.574					
Meno di 1 ettaro	53.555	30.883	22.638	72.614	1.580	15.739	6.431	119	63.636	72.614					
1 -- 2	32.436	17.833	11.102	39.122	917	7.988	2.862	47	36.304	39.122					
2 -- 3	17.552	10.775	5.845	20.639	589	4.358	1.589	26	19.658	20.639					
3 -- 5	17.022	11.334	5.932	20.030	515	4.461	1.607	49	19.317	20.030					
5 -- 10	16.137	10.652	4.784	18.437	451	3.483	1.542	54	18.011	18.437					
10 -- 20	9.197	5.448	2.345	10.101	297	1.721	945	43	9.912	10.101					
20 -- 30	2.630	1.371	710	2.869	107	517	275	11	2.823	2.869					
30 -- 50	1.768	792	480	1.969	83	398	236	16	1.932	1.969					
50 -- 100	979	407	342	1.118	93	271	154	18	1.101	1.118					
100 ed oltre	486	197	209	596	84	247	136	21	581	596					
TOTALE	151.762	89.692	54.387	187.495	5.328	41.971	16.670	430	175.200	191.069					
SUPERFICIE INVESTITA															
CLASSI DI SUPERFICIE TOTALE															
Meno di 1 ettaro	13.613,33	4.736,43	4.442,31	22.792,07	278,44	2.118,33	498,90	11,65	5.084,44	30.772,18					
1 -- 2	31.075,21	7.633,06	7.635,13	46.343,40	459,51	5.573,67	1.066,51	19,28	7.361,97	60.805,06					
2 -- 3	30.606,15	7.842,76	7.324,91	45.773,82	359,51	6.214,10	1.036,15	22,66	5.856,42	59.240,00					
3 -- 5	47.636,09	14.035,92	12.535,45	74.207,46	580,81	10.616,58	1.749,47	48,06	7.964,87	95.119,19					
5 -- 10	84.208,38	25.077,49	19.487,25	128.773,12	786,95	16.206,71	2.703,69	83,93	11.646,61	160.117,08					
10 -- 20	101.671,42	22.737,02	18.475,10	142.883,54	851,85	13.111,17	2.615,86	116,61	11.936,79	171.399,21					
20 -- 30	54.977,74	8.105,47	10.030,85	73.114,06	590,01	5.383,20	1.070,71	85,61	5.766,66	85.924,64					
30 -- 50	59.740,14	7.174,31	10.341,42	77.255,87	752,78	4.983,94	910,83	33,01	5.825,56	89.728,98					
50 -- 100	60.001,19	4.986,74	15.601,10	80.589,03	960,97	6.130,91	1.229,58	220,38	5.988,85	94.899,34					
100 ed oltre	99.289,59	5.909,45	55.812,47	161.011,51	2.001,60	132.030,76	36.312,66	219,53	24.915,64	356.272,17					
TOTALE	582.819,24	108.238,65	161.685,99	852.743,88	7.622,43	202.369,37	49.194,36	860,72	92.347,81	1.204.277,85					
CLASSI DI SAU															
Senza superficie	-	-	-	-	1.174,61	17.027,02	6.381,16	42,98	3.412,05	27.994,84					
Meno di 1 ettaro	19.405,78	7.087,50	8.119,69	34.612,97	922,34	19.680,19	4.048,21	83,53	8.685,75	67.949,46					
1 -- 2	35.269,33	9.110,70	10.760,25	55.140,28	489,86	10.402,25	1.775,14	32,26	8.136,06	75.943,59					
2 -- 3	32.289,46	8.907,08	8.555,53	49.752,07	370,49	7.090,83	871,96	27,86	5.732,22	63.817,57					
3 -- 5	48.227,35	14.806,55	13.322,26	76.356,16	401,86	8.631,18	1.212,81	92,03	9.527,59	96.129,60					
5 -- 10	86.464,76	24.526,02	17.521,19	128.511,97	614,35	8.887,86	1.429,03	72,35	11.207,92	150.651,13					
10 -- 20	101.728,00	20.835,72	16.587,62	139.151,34	904,96	9.338,96	2.005,63	156,66	12.750,32	164.151,21					
20 -- 30	52.829,48	7.358,54	8.904,27	69.092,29	308,11	4.571,16	1.362,70	94,68	5.931,90	81.266,16					
30 -- 50	57.468,93	6.425,04	10.799,50	74.693,47	378,64	10.356,09	1.712,67	62,44	6.437,21	93.578,08					
50 -- 100	57.495,02	4.256,24	15.091,59	76.842,85	689,98	8.250,07	2.686,83	82,75	5.646,91	94.116,64					
100 ed oltre	91.641,13	4.925,26	52.024,09	148.590,48	1.367,23	98.133,76	25.708,22	113,18	14.879,88	288.679,57					
TOTALE	582.819,24	108.238,65	161.685,99	852.743,88	7.622,43	202.369,37	49.194,36	860,72	92.347,81	1.204.277,85					

Tavola 2.11 - Aziende con seminativi e relativa superficie investita per classe di superficie agricola utilizzata (SAU) e principali coltivazioni praticate (superficie in ettari) - TOTALE

COLTIVAZIONI	CLASSI DI SUPERFICIE AGRICOLA UTILIZZATA								Totale
	Meno di 1	1 -- 2	2 -- 5	5 -- 10	10 -- 20	20 -- 50	50 -- 100	100 ed oltre	
AZIENDE									
SEMINATIVI	40.571	29.635	32.398	15.446	8.962	4.316	961	480	132.769
Cereali	31.366	24.607	27.154	13.090	7.681	3.817	864	435	109.014
Frumento tenero e spelta	1.655	2.082	3.386	2.635	2.093	1.209	334	215	13.609
Frumento duro	325	391	632	361	229	111	32	32	2.113
Segale	5	10	14	13	6	6	3	1	58
Orzo	451	747	1.524	1.044	698	317	57	46	4.884
Avena	63	62	76	45	33	19	5	6	309
Granoturco	29.039	22.455	25.081	12.217	7.227	3.614	816	412	100.861
Riso	12	15	15	12	37	36	22	31	180
Sorgo	53	52	68	30	17	15	5	10	250
Altri cereali	18	22	71	53	36	26	8	7	241
Legumi secchi	589	345	317	108	57	34	10	3	1.463
Patata	1.465	847	900	424	305	161	23	8	4.133
Barbabietola da zucchero	238	393	1.287	1.843	2.158	1.605	445	284	8.253
Piante sarchiate da foraggio	41	28	56	44	19	8	2	1	199
Piante industriali	1.139	2.149	4.040	3.074	2.748	2.181	647	383	16.361
Tabacco	64	89	189	179	120	68	28	31	768
Luppolo	-	1	1	1	-	-	-	-	3
Cotone	-	1	1	1	-	-	-	-	3
Lino	-	-	-	-	-	-	-	-	-
Canapa	-	2	2	2	1	-	-	-	7
Piante da semi oleosi	1.065	2.049	3.842	2.906	2.644	2.128	627	367	15.628
Colza e ravizzone	1	2	13	10	13	11	5	4	59
Girasole	13	17	35	30	57	88	37	27	304
Soia	1.046	2.011	3.775	2.860	2.579	2.070	612	359	15.312
Altre piante da semi oleosi	5	20	25	15	20	13	6	2	106
Piante aromatiche, medicinali e da condimento	11	8	17	14	17	8	3	1	79
Altre piante industriali	1	2	4	5	4	5	2	2	25
Ortive	2.740	1.927	2.763	1.968	1.435	624	96	48	11.601
In piena aria	2.607	1.804	2.539	1.793	1.322	582	92	47	10.786
In coltivazioni di pieno campo	2.161	1.507	2.123	1.506	1.144	521	84	41	9.087
Pomodoro da mensa	249	125	153	81	75	26	3	-	712
Pomodoro da industria	20	32	68	115	124	61	8	9	437
Altre ortive	2.072	1.476	2.070	1.424	1.051	478	79	36	8.686
In orti stabili o industriali	510	357	505	362	230	82	8	8	2.062
Pomodoro da mensa	30	13	19	12	7	1	1	-	83
Altre ortive	497	352	495	356	225	81	8	8	2.022
Protette	313	412	644	412	240	98	9	2	2.130
In serra	261	314	476	309	167	70	8	2	1.607
Pomodoro da mensa	99	126	139	74	27	15	1	2	483
Altre ortive	231	270	428	284	155	61	7	1	1.437
In tunnel, campane, ecc.	59	107	186	119	82	32	2	-	587
Flori e piante ornamentali	360	238	282	124	55	25	2	2	1.088
In piena aria	139	114	138	47	26	7	2	1	474
Protetti	320	200	231	102	39	25	1	2	920
In serra	270	167	194	87	36	22	1	2	779
In tunnel, campane, ecc.	95	74	69	28	6	5	-	-	277
Piantine	153	105	126	72	39	23	9	2	529
Orticole	91	64	82	47	22	11	1	-	318
Floricole ed ornamentali	76	47	52	25	11	3	1	-	215
Altre piantine	19	13	17	17	10	10	7	2	95
Foraggere avvicendate	3.914	2.578	4.372	3.251	2.408	1.120	238	151	18.032
Prati avvicendati	3.286	1.987	3.155	2.051	1.458	632	129	92	12.790
Erba medica	2.618	1.553	2.538	1.789	1.329	573	116	86	10.602
Altri prati avvicendati	679	451	663	329	176	91	22	11	2.422
Erbai	649	631	1.446	1.633	1.426	737	148	81	6.751
Granoturco in erba	43	28	69	75	49	19	6	2	291
Granoturco a maturazione cerosa	321	485	1.221	1.456	1.334	690	136	69	5.712
Altri erbai monofiti di cereali	4	1	11	12	10	5	1	5	49
Altri erbai	282	120	159	123	75	46	11	8	824
Sementi	8	2	14	18	17	7	2	2	70
Terreni a riposo	2.161	748	810	566	1.967	2.577	691	394	9.914

Tavola 2.11 segue - Aziende con seminativi e relativa superficie investita per classe di superficie agricola utilizzata (SAU) e principali coltivazioni praticate (superficie in ettari) - MONTAGNA

COLTIVAZIONI	CLASSI DI SUPERFICIE AGRICOLA UTILIZZATA								Totale
	Meno di 1	1 -- 2	2 -- 5	5 -- 10	10 -- 20	20 -- 50	50 -- 100	100 ed oltre	
AZIENDE									
SEMINATIVI	1.772	1.067	1.055	349	225	131	44	18	4.661
Cereali	908	606	676	243	162	97	31	8	2.731
Frumento tenero e spelta	1	2	7	4	6	-	2	-	22
Frumento duro	3	-	7	1	2	2	-	1	16
Segale	-	-	-	-	-	-	1	-	1
Orzo	2	5	14	16	13	9	1	-	60
Avena	2	1	3	2	1	1	-	-	10
Granoturco	893	597	645	225	148	92	28	7	2.635
Riso	-	1	1	-	-	1	-	-	3
Sorgo	6	3	2	1	1	-	-	-	13
Altri cereali	2	1	5	2	3	2	-	-	15
Legumi secchi	426	295	243	76	35	19	5	-	1.099
Patata	1.104	635	559	150	76	36	7	1	2.568
Barbabietola da zucchero	6	1	3	-	-	-	-	-	10
Piante sarchiate da foraggio	-	-	-	-	-	-	-	-	-
Piante industriali	3	2	6	6	8	1	3	2	31
Tabacco	2	1	-	1	-	-	-	-	4
Luppolo	-	-	-	-	-	-	-	-	-
Cotone	-	-	-	-	-	-	-	-	-
Lino	-	-	-	-	-	-	-	-	-
Canapa	-	-	-	-	-	-	-	-	-
Piante da semi oleosi	-	1	5	4	7	1	3	2	23
Colza e ravizzone	-	-	-	-	-	-	-	-	-
Girasole	-	1	4	-	1	-	-	-	6
Soia	-	-	1	4	6	1	3	2	17
Altre piante da semi oleosi	-	-	-	-	-	-	-	-	-
Piante aromatiche, medicinali e da condimento	1	-	1	1	1	-	-	-	4
Altre piante industriali	-	-	-	-	-	-	-	-	-
Ortive	325	155	116	35	23	12	5	1	672
In piena aria	322	149	114	32	23	12	5	1	658
In coltivazioni di pieno campo	235	119	86	23	17	9	5	1	495
Pomodoro da mensa	20	9	6	3	-	1	-	-	39
Pomodoro da industria	-	-	2	-	-	-	-	-	2
Altre ortive	222	115	81	21	17	9	5	1	471
In orti stabili o industriali	88	31	29	9	7	3	-	-	167
Pomodoro da mensa	3	-	-	1	-	-	-	-	4
Altre ortive	86	31	29	8	7	3	-	-	164
Protette	3	6	3	4	1	-	-	-	17
In serra	3	3	3	3	1	-	-	-	13
Pomodoro da mensa	1	1	-	-	-	-	-	-	2
Altre ortive	2	2	3	3	1	-	-	-	11
In tunnel, campane, ecc.	-	3	-	1	-	-	-	-	4
Flori e piante ornamentali	20	12	6	2	2	1	-	-	43
In piena aria	12	4	2	-	1	-	-	-	19
Protetti	17	12	6	2	1	1	-	-	39
In serra	16	11	5	2	1	1	-	-	36
In tunnel, campane, ecc.	4	6	1	1	-	-	-	-	12
Piantine	23	12	9	-	-	-	-	-	44
Orticole	15	9	8	-	-	-	-	-	32
Floricole ed ornamentali	7	4	1	-	-	-	-	-	12
Altre piantine	5	4	1	-	-	-	-	-	10
Foraggiere avvicendate	51	73	120	64	76	63	24	8	479
Prati avvicendati	13	18	36	11	14	8	4	1	105
Erba medica	3	13	16	8	11	5	4	1	61
Altri prati avvicendati	10	5	20	3	3	3	-	-	44
Erbai	38	55	84	55	66	57	22	8	385
Granoturco in erba	8	3	5	4	4	5	2	-	31
Granoturco a maturazione cerosa	25	43	71	49	62	50	20	8	328
Altri erbai monofiti di cereali	-	-	-	-	-	-	-	-	-
Altri erbai	5	9	8	2	5	4	3	-	36
Sementi	1	-	2	1	-	-	-	1	5
Terreni a riposo	18	29	26	7	3	10	10	10	113

Tavola 2.11 segue - Aziende con seminativi e relativa superficie investita per classe di superficie agricola utilizzata (SAU) e principali coltivazioni praticate (superficie in ettari) - COLLINA

COLTIVAZIONI	CLASSI DI SUPERFICIE AGRICOLA UTILIZZATA								Totale
	Meno di 1	1 -- 2	2 -- 5	5 -- 10	10 -- 20	20 -- 50	50 -- 100	100 ed oltre	
	AZIENDE								
SEMINATIVI	3.885	3.251	4.387	1.924	974	377	54	23	14.875
Cereali	3.098	2.696	3.691	1.577	806	318	48	18	12.252
Frumento tenero e spelta	165	246	432	271	188	73	19	6	1.400
Frumento duro	32	40	75	37	15	8	3	1	211
Segale	1	2	2	6	2	4	-	1	18
Orzo	62	109	299	211	157	60	7	3	908
Avena	8	9	15	7	5	5	-	1	50
Granoturco	2.842	2.422	3.350	1.434	715	279	42	18	11.102
Riso	3	5	1	2	-	1	1	1	14
Sorgo	16	19	41	11	6	-	2	1	96
Altri cereali	1	4	13	14	9	4	1	1	47
Legumi secchi	27	11	10	5	2	2	-	-	57
Patata	146	95	146	56	24	7	2	1	477
Barbabietola da zucchero	6	5	28	53	85	51	5	5	238
Piante sarchiate da foraggio	2	2	-	2	2	1	-	-	9
Piante industriali	49	131	331	255	226	105	22	12	1.131
Tabacco	4	1	5	4	9	1	-	-	24
Luppolo	-	-	-	-	-	-	-	-	-
Cotone	-	1	-	-	-	-	-	-	1
Lino	-	-	-	-	-	-	-	-	-
Canapa	-	-	-	-	-	-	-	-	-
Piante da semi oleosi	43	125	323	248	217	105	22	12	1.095
Colza e ravizzone	-	-	1	1	1	1	1	-	5
Girasole	2	-	3	5	3	3	-	1	17
Soia	41	121	317	242	207	100	21	12	1.061
Altre piante da semi oleosi	-	4	3	2	7	3	-	-	19
Piante aromatiche, medicinali e da condimento	1	3	4	1	1	-	-	-	10
Altre piante industriali	1	1	1	3	3	-	-	-	9
Ortive	241	158	260	114	57	21	6	-	857
In piena aria	236	155	251	110	55	21	6	-	834
In coltivazioni di pieno campo	204	143	228	95	49	17	6	-	742
Pomodoro da mensa	7	5	12	2	1	-	-	-	27
Pomodoro da industria	-	2	4	3	2	1	-	-	12
Altre ortive	203	140	224	95	48	17	6	-	733
In orti stabili o industriali	36	14	27	19	7	6	-	-	109
Pomodoro da mensa	4	1	-	-	2	-	-	-	7
Altre ortive	36	14	27	19	6	6	-	-	108
Protette	15	13	31	16	5	3	1	-	84
In serra	12	10	21	12	4	3	1	-	63
Pomodoro da mensa	4	1	5	1	3	1	-	-	15
Altre ortive	11	9	19	12	3	2	1	-	57
In tunnel, campane, ecc.	4	3	12	4	1	-	-	-	24
Flori e piante ornamentali	40	32	32	9	6	5	-	-	124
In piena aria	7	19	18	5	3	4	-	-	56
Protetti	38	27	26	7	4	5	-	-	107
In serra	34	23	23	6	4	4	-	-	94
In tunnel, campane, ecc.	6	12	7	1	-	2	-	-	28
Piantine	23	9	14	6	2	3	-	-	57
Orticole	16	5	9	4	2	3	-	-	39
Floricole ed ornamentali	9	4	6	3	1	1	-	-	24
Altre piantine	2	1	2	1	-	-	-	-	6
Foraggere avvicendate	399	350	671	522	352	140	20	8	2.462
Prati avvicendati	322	266	455	336	226	80	11	3	1.699
Erba medica	265	204	369	299	205	73	10	2	1.427
Altri prati avvicendati	58	68	100	56	29	16	1	1	329
Erbai	80	90	247	260	200	100	15	7	999
Granoturco in erba	7	6	18	13	4	3	2	-	53
Granoturco a maturazione cerosa	44	68	202	232	188	98	12	6	850
Altri erbai monofiti di cereali	-	1	-	1	1	-	-	2	5
Altri erbai	29	15	27	18	9	1	1	-	100
Sementi	-	-	3	1	1	2	1	-	8
Terreni a riposo	119	96	145	99	127	128	24	15	753

Tavola 2.11 segue - Aziende con seminativi e relativa superficie investita per classe di superficie agricola utilizzata (SAU) e principali coltivazioni praticate (superficie in ettari) - PIANURA

COLTIVAZIONI	CLASSI DI SUPERFICIE AGRICOLA UTILIZZATA								Totale
	Meno di 1	1 -- 2	2 -- 5	5 -- 10	10 -- 20	20 -- 50	50 -- 100	100 ed oltre	
AZIENDE									
SEMINATIVI	34.914	25.317	26.956	13.173	7.763	3.808	863	439	113.233
Cereali	27.360	21.305	22.787	11.270	6.713	3.402	785	409	94.031
Frumento tenero e spelta	1.489	1.834	2.947	2.360	1.899	1.136	313	209	12.187
Frumento duro	290	351	550	323	212	101	29	30	1.886
Segale	4	8	12	7	4	2	2	-	39
Orzo	387	633	1.211	817	528	248	49	43	3.916
Avena	53	52	58	36	27	13	5	5	249
Granoturco	25.304	19.436	21.086	10.558	6.364	3.243	746	387	87.124
Riso	9	9	13	10	37	34	21	30	163
Sorgo	31	30	25	18	10	15	3	9	141
Altri cereali	15	17	53	37	24	20	7	6	179
Legumi secchi	136	39	64	27	20	13	5	3	307
Patata	215	117	195	218	205	118	14	6	1.088
Barbabetola da zucchero	226	387	1.256	1.790	2.073	1.554	440	279	8.005
Piante sarchiate da foraggio	39	26	56	42	17	7	2	1	190
Piante industriali	1.087	2.016	3.703	2.813	2.514	2.075	622	369	15.199
Tabacco	58	87	184	174	111	67	28	31	740
Luppolo	-	1	1	1	-	-	-	-	3
Cotone	-	-	1	1	-	-	-	-	2
Lino	-	-	-	-	-	-	-	-	-
Canapa	-	2	2	2	1	-	-	-	7
Piante da semi oleosi	1.022	1.923	3.514	2.654	2.420	2.022	602	353	14.510
Colza e ravizzone	1	2	12	9	12	10	4	4	54
Girasole	11	16	28	25	53	85	37	26	281
Soia	1.005	1.890	3.457	2.614	2.366	1.969	588	345	14.234
Altre piante da semi oleosi	5	16	22	13	13	10	6	2	87
Piante aromatiche, medicinali e da condimento	9	5	12	12	15	8	3	1	65
Altre piante industriali	-	1	3	2	1	5	2	2	16
Ortive	2.174	1.614	2.387	1.819	1.355	591	85	47	10.072
In piena aria	2.049	1.500	2.174	1.651	1.244	549	81	46	9.294
In coltivazioni di pieno campo	1.722	1.245	1.809	1.388	1.078	495	73	40	7.850
Pomodoro da mensa	222	111	135	76	74	25	3	-	646
Pomodoro da industria	20	30	62	112	122	60	8	9	423
Altre ortive	1.647	1.221	1.765	1.308	986	452	68	35	7.482
In orti stabili o industriali	386	312	449	334	216	73	8	8	1.786
Pomodoro da mensa	23	12	19	11	5	1	1	-	72
Altre ortive	375	307	439	329	212	72	8	8	1.750
Protette	295	393	610	392	234	95	8	2	2.029
In serra	246	301	452	294	162	67	7	2	1.531
Pomodoro da mensa	94	124	134	73	24	14	1	2	466
Altre ortive	218	259	406	269	151	59	6	1	1.369
In tunnel, campane, ecc.	55	101	174	114	81	32	2	-	559
Flori e piante ornamentali	300	194	244	113	47	19	2	2	921
In piena aria	120	91	118	42	22	3	2	1	399
Protetti	265	161	199	93	34	19	1	2	774
In serra	220	133	166	79	31	17	1	2	649
In tunnel, campane, ecc.	85	56	61	26	6	3	-	-	237
Piantine	107	84	103	66	37	20	9	2	428
Orticole	60	50	65	43	20	8	1	-	247
Floricole ed ornamentali	60	39	45	22	10	2	1	-	179
Altre piantine	12	8	14	16	10	10	7	2	79
Foraggere avvicendate	3.464	2.155	3.581	2.665	1.980	917	194	135	15.091
Prati avvicendati	2.951	1.703	2.664	1.704	1.218	544	114	88	10.986
Erba medica	2.350	1.336	2.153	1.482	1.113	495	102	83	9.114
Altri prati avvicendati	611	378	543	270	144	72	21	10	2.049
Erbai	531	486	1.115	1.318	1.160	580	111	66	5.367
Granoturco in erba	28	19	46	58	41	11	2	2	207
Granoturco a maturazione cerosa	252	374	948	1.175	1.084	542	104	55	4.534
Altri erbai monofiti di cereali	4	-	11	11	9	5	1	3	44
Altri erbai	248	96	124	103	61	41	7	8	688
Sementi	7	2	9	16	16	5	1	1	57
Terreni a riposo	2.024	623	639	460	1.837	2.439	657	369	9.048

Tavola 2.11 segue - Aziende con seminativi e relativa superficie investita per classe di superficie agricola utilizzata (SAU) e principali coltivazioni praticate (superficie in ettari) - TOTALE

	CLASSI DI SUPERFICIE AGRICOLA UTILIZZATA								
COLTIVAZIONI	Meno di 1	1 -- 2	2 -- 5	5 -- 10	10 -- 20	20 -- 50	50 -- 100	100 ed oltre	Totale
	SUPERFICIE INVESTITA								
SEMINATIVI	18.382,70	34.755,09	79.969,41	86.216,98	101.591,13	110.241,14	57.482,21	91.635,63	580.274,29
Cereali	14.520,75	27.827,36	60.063,59	59.565,58	62.549,44	59.439,35	28.099,10	39.248,02	351.313,19
Frumento tenero e spelta	869,21	2.086,97	5.242,78	5.901,60	6.863,21	6.726,23	3.920,73	6.639,42	38.250,15
Frumento duro	174,28	381,69	950,31	880,52	852,12	614,17	397,98	921,46	5.172,53
Segale	2,17	11,05	30,36	28,33	9,58	14,09	21,19	2,00	118,77
Orzo	232,46	651,48	1.773,97	1.644,85	1.613,30	1.339,89	415,75	819,92	8.491,62
Avena	28,64	58,39	122,26	110,18	102,28	100,21	55,85	202,45	780,26
Granoturco	13.179,71	24.560,77	51.740,73	50.743,74	52.485,17	49.850,48	22.555,66	28.346,16	293.462,42
Riso	6,01	16,47	27,41	43,43	368,04	506,46	623,63	2.141,11	3.732,56
Sorgo	20,41	38,87	62,13	70,96	70,89	95,73	42,51	70,32	471,82
Altri cereali	7,86	21,67	113,64	141,97	184,85	192,09	65,80	105,18	833,06
Legumi secchi	25,45	29,99	54,66	33,71	87,54	75,43	58,08	123,99	488,85
Patata	68,58	65,71	169,99	325,90	564,55	596,15	105,77	197,01	2.093,66
Barbabietola da zucchero	131,57	410,00	1.712,59	3.428,16	6.460,94	9.004,21	5.248,42	9.749,31	36.145,20
Piante sarchiate da foraggio	9,99	13,54	32,30	40,33	34,59	24,61	14,00	0,48	169,84
Piante industriali	657,43	2.516,05	8.594,49	10.526,29	13.892,65	20.194,82	14.057,18	23.204,98	93.643,89
Tabacco	25,83	48,19	176,44	332,05	436,92	1.065,06	1.251,93	3.598,99	6.935,41
Luppolo	-	1,81	3,00	4,00	-	-	-	-	8,81
Cotone	-	1,31	1,90	2,91	-	-	-	-	6,12
Lino	-	-	-	-	-	-	-	-	-
Canapa	-	2,75	2,25	6,33	3,30	-	-	-	14,63
Piante da semi oleosi	630,47	2.457,03	8.388,69	10.156,34	13.427,80	19.077,18	12.779,86	19.595,86	86.513,23
Colza e ravizzone	0,66	1,14	29,88	36,67	61,59	57,12	53,30	30,38	270,74
Girasole	7,39	16,90	74,32	72,34	203,95	424,51	269,93	452,85	1.522,19
Soia	619,98	2.416,82	8.233,94	9.992,59	13.106,13	18.511,41	12.379,22	19.080,36	84.340,45
Altre piante da semi oleosi	2,44	22,17	50,55	54,74	56,13	84,14	77,41	32,27	379,85
Piante aromatiche, medicinali e da condimento	0,73	4,56	15,31	16,23	21,88	11,34	11,89	0,69	82,63
Altre piante industriali	0,40	0,40	6,90	8,43	2,75	41,24	13,50	9,44	83,06
Ortive	670,34	1.270,13	2.918,10	3.062,94	3.174,94	2.361,16	1.044,59	2.295,16	16.797,36
In piena aria	581,45	1.030,33	2.334,78	2.532,34	2.736,04	2.101,32	1.001,43	2.292,86	14.610,55
In coltivazioni di pieno campo	462,91	785,37	1.788,83	1.931,97	2.251,74	1.846,99	946,29	2.192,07	12.206,17
Pomodoro da mensa	24,34	28,95	55,82	50,70	58,57	28,49	1,58	-	248,45
Pomodoro da industria	3,45	10,23	37,16	118,55	311,49	310,82	93,05	87,16	971,91
Altre ortive	435,12	746,19	1.695,85	1.762,72	1.881,68	1.507,68	851,66	2.104,91	10.985,81
In orti stabili o industriali	118,54	244,96	545,95	600,37	484,30	254,33	55,14	100,79	2.404,38
Pomodoro da mensa	3,77	5,24	11,44	7,30	11,35	0,30	0,20	-	39,60
Altre ortive	114,77	239,72	534,51	593,07	472,95	254,03	54,94	100,79	2.364,78
Protette	88,89	239,80	583,32	530,60	438,90	259,84	43,16	2,30	2.186,81
In serra	75,32	174,51	414,45	367,70	295,53	159,16	23,23	2,30	1.512,20
Pomodoro da mensa	18,79	45,77	63,55	34,54	33,02	15,24	0,18	0,80	211,89
Altre ortive	56,53	128,74	350,90	333,16	262,51	143,92	23,05	1,50	1.300,31
In tunnel, campane, ecc.	13,57	65,29	168,87	162,90	143,37	100,68	19,93	-	674,61
Fiori e piante ornamentali	96,60	141,49	257,55	130,19	65,09	49,90	64,50	1,60	806,92
In piena aria	32,80	76,87	140,02	74,51	46,91	21,29	61,40	0,40	454,20
Protetti	63,80	64,62	117,53	54,64	18,18	28,57	3,10	1,20	351,64
In serra	47,77	46,53	77,00	33,99	17,21	17,67	3,10	1,20	244,47
In tunnel, campane, ecc.	16,03	18,09	40,53	21,69	0,97	10,94	-	-	108,25
Piantine	29,50	36,74	72,61	88,26	61,92	18,63	44,27	0,95	352,88
Orticole	13,39	13,98	32,53	31,99	33,68	6,76	1,20	-	133,53
Floricole ed ornamentali	12,85	15,38	29,18	39,40	11,14	0,87	0,50	-	109,32
Altre piantine	3,26	7,38	10,90	16,87	17,10	11,00	42,57	0,95	110,03
Foraggiere avvicendate	1.416,53	1.870,72	5.285,54	8.265,17	11.641,36	11.433,78	4.684,12	9.341,02	53.938,24
Prati avvicendati	1.151,32	1.277,24	2.865,79	3.281,24	3.987,79	3.542,58	1.496,89	5.578,74	23.181,59
Erba medica	920,97	972,04	2.231,83	2.678,52	3.448,00	3.010,44	1.145,88	5.253,89	19.661,57
Altri prati avvicendati	230,35	305,20	633,96	602,72	539,79	532,14	351,01	324,85	3.520,02
Erbai	265,21	593,48	2.419,75	4.983,93	7.653,57	7.891,20	3.187,23	3.762,28	30.756,65
Granoturco in erba	16,59	22,97	77,13	162,83	235,17	143,47	38,17	56,82	753,15
Granoturco a maturazione cerosa	157,99	491,09	2.148,97	4.568,16	7.123,97	7.483,98	3.078,61	3.505,53	28.558,30
Altri erbai monofiti di cereali	1,90	0,62	11,36	33,65	32,93	32,60	17,30	75,56	205,92
Altri erbai	88,73	78,80	182,29	219,29	261,50	231,15	53,15	124,37	1.239,28
Sementi	2,43	0,64	11,32	19,05	18,51	15,60	3,21	3,67	74,43
Terreni a riposo	753,53	572,72	796,67	731,40	3.039,60	7.027,50	4.058,97	7.469,44	24.449,83

Tavola 2.11 segue - Aziende con seminativi e relativa superficie investita per classe di superficie agricola utilizzata (SAU) e principali coltivazioni praticate (superficie in ettari) - MONTAGNA

COLTIVAZIONI	CLASSI DI SUPERFICIE AGRICOLA UTILIZZATA								Totale
	Meno di 1	1 -- 2	2 -- 5	5 -- 10	10 -- 20	20 -- 50	50 -- 100	100 ed oltre	
	SUPERFICIE INVESTITA								
SEMINATIVI	226,09	256,75	527,18	488,57	895,50	1.152,00	933,24	1.584,42	6.063,75
Cereali	143,24	156,76	353,76	356,63	608,64	798,08	477,27	325,59	3.219,97
Frumento tenero e spelta	0,33	2,00	7,40	11,14	34,53	-	27,00	-	82,40
Frumento duro	1,01	-	3,74	0,48	6,70	14,90	-	4,50	31,33
Segale	-	-	-	-	-	-	13,02	-	13,02
Orzo	0,90	2,91	16,87	22,80	26,28	36,18	7,50	-	113,44
Avena	0,13	0,10	1,42	4,10	0,87	0,45	-	-	7,07
Granoturco	140,11	151,14	322,68	313,96	513,20	743,14	429,75	321,09	2.935,07
Riso	-	0,01	0,08	-	-	1,30	-	-	1,39
Sorgo	0,43	0,59	0,11	0,34	0,51	-	-	-	1,98
Altri cereali	0,33	0,01	1,46	3,81	26,55	2,11	-	-	34,27
Legumi secchi	11,25	10,04	11,29	4,12	2,95	1,83	1,92	-	43,40
Patata	38,45	26,61	37,68	12,95	18,37	7,39	6,16	0,05	147,66
Barbabetola da zucchero	0,15	0,03	0,16	-	-	-	-	-	0,34
Piante sarchiate da foraggio	-	-	-	-	-	-	-	-	-
Piante industriali	0,61	0,13	7,23	8,76	31,47	1,00	32,50	41,89	123,59
Tabacco	0,49	0,08	-	0,15	-	-	-	-	0,72
Luppolo	-	-	-	-	-	-	-	-	-
Cotone	-	-	-	-	-	-	-	-	-
Lino	-	-	-	-	-	-	-	-	-
Canapa	-	-	-	-	-	-	-	-	-
Piante da semi oleosi	-	0,05	6,63	7,96	31,17	1,00	32,50	41,89	121,20
Colza e ravizzone	-	-	-	-	-	-	-	-	-
Girasole	-	0,05	6,62	-	0,50	-	-	-	7,17
Soia	-	-	0,01	7,96	30,67	1,00	32,50	41,89	114,03
Altre piante da semi oleosi	-	-	-	-	-	-	-	-	-
Piante aromatiche, medicinali e da condimento	0,12	-	0,60	0,65	0,30	-	-	-	1,67
Altre piante industriali	-	-	-	-	-	-	-	-	-
Ortive	13,44	14,93	10,96	3,85	16,34	4,17	19,37	0,04	83,10
In piena aria	13,12	13,31	10,43	3,75	16,32	4,17	19,37	0,04	80,51
In coltivazioni di pieno campo	10,42	12,14	8,32	2,74	16,17	3,81	19,37	0,04	73,01
Pomodoro da mensa	0,70	0,21	0,17	0,23	-	0,30	-	-	1,61
Pomodoro da industria	-	-	0,04	-	-	-	-	-	0,04
Altre ortive	9,72	11,93	8,11	2,51	16,17	3,51	19,37	0,04	71,36
In orti stabili o industriali	2,70	1,17	2,11	1,01	0,15	0,36	-	-	7,50
Pomodoro da mensa	0,03	-	-	0,01	-	-	-	-	0,04
Altre ortive	2,67	1,17	2,11	1,00	0,15	0,36	-	-	7,46
Protette	0,32	1,62	0,53	0,10	0,02	-	-	-	2,59
In serra	0,32	0,31	0,53	0,08	0,02	-	-	-	1,26
Pomodoro da mensa	0,06	0,01	-	-	-	-	-	-	0,07
Altre ortive	0,26	0,30	0,53	0,08	0,02	-	-	-	1,19
In tunnel, campane, ecc.	-	1,31	-	0,02	-	-	-	-	1,33
Fiori e piante ornamentali	4,10	4,37	1,78	1,04	0,45	0,04	-	-	11,78
In piena aria	1,59	2,40	0,66	-	0,30	-	-	-	4,95
Protetti	2,51	1,97	1,12	-	0,15	-	-	-	5,75
In serra	2,37	1,56	1,09	0,20	0,15	0,04	-	-	5,41
In tunnel, campane, ecc.	0,14	0,41	0,03	0,84	-	-	-	-	1,42
Piantine	1,30	2,03	0,58	-	-	-	-	-	3,91
Orticole	0,58	1,10	0,42	-	-	-	-	-	2,10
Floricole ed ornamentali	0,34	0,51	0,15	-	-	-	-	-	1,00
Altre piantine	0,38	0,42	0,01	-	-	-	-	-	0,81
Foraggiere avvicendate	9,81	32,54	86,11	93,08	211,85	311,85	355,82	138,31	1.239,37
Prati avvicendati	0,84	6,58	12,08	13,91	28,85	31,26	18,26	8,00	119,78
Erba medica	0,27	6,31	9,11	7,37	27,50	12,20	18,26	8,00	89,02
Altri prati avvicendati	0,57	0,27	2,97	6,54	1,35	19,06	-	-	30,76
Erbai	8,97	25,96	74,03	79,17	183,00	280,59	337,56	130,31	1.119,59
Granoturco in erba	1,85	0,66	2,74	3,62	10,44	9,22	18,67	-	47,20
Granoturco a maturazione cerosa	6,55	22,85	64,55	75,48	155,62	249,14	296,84	130,31	1.001,34
Altri erbai monofiti di cereali	-	-	-	-	-	-	-	-	-
Altri erbai	0,57	2,45	6,74	0,07	16,94	22,23	22,05	-	71,05
Sementi	0,25	-	0,92	2,40	-	-	-	0,17	3,74
Terreni a riposo	3,49	9,31	16,71	5,74	5,43	27,64	40,20	1.078,37	1.186,89

Tavola 2.11 segue - Aziende con seminativi e relativa superficie investita per classe di superficie agricola utilizzata (SAU) e principali coltivazioni praticate (superficie in ettari) - COLLINA

COLTIVAZIONI	CLASSI DI SUPERFICIE AGRICOLA UTILIZZATA								Totale
	Meno di 1	1 -- 2	2 -- 5	5 -- 10	10 -- 20	20 -- 50	50 -- 100	100 ed oltre	
	SUPERFICIE INVESTITA								
SEMINATIVI	1.500,55	2.911,65	7.726,64	7.606,35	8.169,39	6.515,83	2.239,86	2.453,53	39.123,80
Cereali	1.219,68	2.353,07	5.956,50	5.215,08	5.121,85	3.645,84	1.108,49	1.643,09	26.263,60
Frumento tenero e spelta	73,95	212,40	601,21	521,74	602,93	429,63	189,75	103,94	2.735,55
Frumento duro	16,70	30,48	100,22	64,10	68,77	42,56	6,76	1,00	330,59
Segale	0,30	1,68	3,39	15,11	5,00	13,25	-	2,00	40,73
Orzo	27,39	80,45	270,08	245,77	333,17	236,14	38,13	31,94	1.263,07
Avena	3,55	7,01	9,49	6,30	6,12	27,53	-	3,00	63,00
Granoturco	1.091,35	2.002,83	4.928,45	4.295,93	4.059,83	2.879,20	812,36	1.496,93	21.566,88
Riso	1,06	4,62	0,10	2,90	-	0,60	23,00	2,00	34,28
Sorgo	5,32	9,66	28,48	19,72	11,27	-	36,49	2,00	112,94
Altri cereali	0,06	3,94	15,08	43,51	34,76	16,93	2,00	0,28	116,56
Legumi secchi	1,60	4,56	4,86	1,70	11,19	12,60	-	-	36,51
Patata	10,22	8,30	18,49	18,51	14,28	14,26	22,50	18,23	124,79
Barbabietola da zucchero	4,13	4,77	37,62	84,98	231,68	216,62	44,68	105,37	729,85
Piante sarchiate da foraggio	0,25	0,60	-	0,85	2,52	2,53	-	-	6,75
Piante industriali	24,44	148,24	675,35	883,21	1.103,06	923,95	379,59	310,51	4.448,35
Tabacco	1,70	0,33	6,80	7,41	19,01	18,80	-	-	54,05
Luppolo	-	-	-	-	-	-	-	-	-
Cotone	-	1,31	-	-	-	-	-	-	1,31
Lino	-	-	-	-	-	-	-	-	-
Canapa	-	-	-	-	-	-	-	-	-
Piante da semi oleosi	22,22	144,59	665,20	867,98	1.077,90	905,15	379,59	310,51	4.373,14
Colza e ravizzone	-	-	3,70	2,20	2,61	6,00	2,92	-	17,43
Girasole	0,99	-	2,69	11,88	13,67	4,52	-	7,00	40,75
Soia	21,23	141,13	651,16	846,76	1.049,21	880,63	376,67	303,51	4.270,30
Altre piante da semi oleosi	-	3,46	7,65	7,14	12,41	14,00	-	-	44,66
Piante aromatiche, medicinali e da condimento	0,12	1,81	2,85	6,17	4,00	-	-	-	14,95
Altre piante industriali	0,40	0,20	0,50	1,65	2,15	-	-	-	4,90
Ortive	35,55	38,08	98,13	68,22	35,48	25,68	175,54	-	476,68
In piena aria	34,35	35,74	87,11	62,06	33,42	23,61	175,24	-	451,53
In coltivazioni di pieno campo	27,52	29,78	73,36	43,92	26,28	16,28	175,24	-	392,38
Pomodoro da mensa	0,35	0,93	1,57	0,58	0,80	-	-	-	4,23
Pomodoro da industria	-	0,20	0,86	0,60	0,25	2,50	-	-	4,41
Altre ortive	27,17	28,65	70,93	42,74	25,23	13,78	175,24	-	383,74
In orti stabili o industriali	6,83	5,96	13,75	18,14	7,14	7,33	-	-	59,15
Pomodoro da mensa	0,10	0,01	-	-	0,46	-	-	-	0,57
Altre ortive	6,73	5,95	13,75	18,14	6,68	7,33	-	-	58,58
Protette	1,20	2,34	11,02	6,16	2,06	2,07	0,30	-	25,15
In serra	1,10	1,88	8,39	5,48	1,91	2,07	0,30	-	21,13
Pomodoro da mensa	0,17	0,05	0,64	0,50	1,53	0,38	-	-	3,27
Altre ortive	0,93	1,83	7,75	4,98	0,38	1,69	0,30	-	17,86
In tunnel, campane, ecc.	0,10	0,46	2,63	0,68	0,15	-	-	-	4,02
Fiori e piante ornamentali	9,88	18,52	36,38	9,04	5,55	20,52	-	-	99,89
In piena aria	2,91	11,96	22,65	7,41	3,07	18,73	-	-	66,73
Protetti	6,97	6,56	13,73	1,63	2,48	1,79	-	-	33,16
In serra	6,01	4,85	11,54	0,70	2,48	1,05	-	-	26,63
In tunnel, campane, ecc.	0,96	1,71	2,19	0,93	-	0,74	-	-	6,53
Piantine	4,63	2,78	8,68	5,51	3,30	1,80	-	-	26,70
Orticole	2,22	0,66	1,99	2,02	0,59	1,75	-	-	9,23
Floricole ed ornamentali	1,94	1,12	4,13	2,87	2,71	0,05	-	-	12,82
Altre piantine	0,47	1,00	2,56	0,62	-	-	-	-	4,65
Foraggiere avvicendate	144,51	255,19	763,37	1.181,91	1.433,35	1.269,51	290,43	147,20	5.485,47
Prati avvicendati	113,53	175,97	448,40	534,40	539,00	466,04	124,07	34,75	2.436,16
Erba medica	95,68	132,63	337,50	432,67	463,27	348,53	86,45	28,00	1.924,73
Altri prati avvicendati	17,85	43,34	110,90	101,73	75,73	117,51	37,62	6,75	511,43
Erbai	30,98	79,22	314,97	647,51	894,35	803,47	166,36	112,45	3.049,31
Granoturco in erba	1,77	3,74	20,16	18,67	13,08	26,79	9,00	-	93,21
Granoturco a maturazione cerosa	19,40	66,10	263,08	585,52	844,31	774,83	152,78	109,95	2.815,97
Altri erbai monofiti di cereali	-	0,62	-	0,24	8,00	-	-	2,50	11,36
Altri erbai	9,81	8,76	31,73	43,08	28,96	1,85	4,58	-	128,77
Sementi	-	-	0,80	1,51	0,40	8,75	0,80	-	12,26
Terreni a riposo	45,66	77,54	126,46	135,83	206,73	373,77	217,83	229,13	1.412,95

Tavola 2.11 segue - Aziende con seminativi e relativa superficie investita per classe di superficie agricola utilizzata (SAU) e principali coltivazioni praticate (superficie in ettari) - PIANURA

COLTIVAZIONI	CLASSI DI SUPERFICIE AGRICOLA UTILIZZATA								Totale
	Meno di 1	1 -- 2	2 -- 5	5 -- 10	10 -- 20	20 -- 50	50 -- 100	100 ed oltre	
	SUPERFICIE INVESTITA								
SEMINATIVI	16.656,06	31.586,69	71.715,59	78.122,06	92.526,24	102.573,31	54.309,11	87.597,68	535.086,74
Cereali	13.157,83	25.317,53	53.753,33	53.993,87	56.818,95	54.995,43	26.513,34	37.279,34	321.829,62
Frumento tenero e spelta	794,93	1.872,57	4.634,17	5.368,72	6.225,75	6.296,60	3.703,98	6.535,48	35.432,20
Frumento duro	156,57	351,21	846,35	815,94	776,65	556,71	391,22	915,96	4.810,61
Segale	1,87	9,37	26,97	13,22	4,58	0,84	8,17	-	65,02
Orzo	204,17	568,12	1.487,02	1.376,28	1.253,85	1.067,57	370,12	787,98	7.115,11
Avena	24,96	51,28	111,35	99,78	95,29	72,23	55,85	199,45	710,19
Granoturco	11.948,25	22.406,80	46.489,60	46.133,85	47.912,14	46.228,14	21.313,55	26.528,14	268.960,47
Riso	4,95	11,84	27,23	40,53	368,04	504,56	600,63	2.139,11	3.696,89
Sorgo	14,66	28,62	33,54	50,90	59,11	95,73	6,02	68,32	356,90
Altri cereali	7,47	17,72	97,10	94,65	123,54	173,05	63,80	104,90	682,23
Legumi secchi	12,60	15,39	38,51	27,89	73,40	61,00	56,16	123,99	408,94
Patata	19,91	30,80	113,82	294,44	531,90	574,50	77,11	178,73	1.821,21
Barbabietola da zucchero	127,29	405,20	1.674,81	3.343,18	6.229,26	8.787,59	5.203,74	9.643,94	35.415,01
Piante sarchiate da foraggio	9,74	12,94	32,30	39,48	32,07	22,08	14,00	0,48	163,09
Piante industriali	632,38	2.367,68	7.911,91	9.634,32	12.758,12	19.269,87	13.645,09	22.852,58	89.071,95
Tabacco	23,64	47,78	169,64	324,49	417,91	1.046,26	1.251,93	3.598,99	6.880,64
Luppolo	-	1,81	3,00	4,00	-	-	-	-	8,81
Cotone	-	-	1,90	2,91	-	-	-	-	4,81
Lino	-	-	-	-	-	-	-	-	-
Canapa	-	2,75	2,25	6,33	3,30	-	-	-	14,63
Piante da semi oleosi	608,25	2.312,39	7.716,86	9.280,40	12.318,73	18.171,03	12.367,77	19.243,46	82.018,89
Colza e ravizzone	0,66	1,14	26,18	34,47	58,98	51,12	50,38	30,38	253,31
Girasole	6,40	16,85	65,01	60,46	189,78	419,99	269,93	445,85	1.474,27
Soia	598,75	2.275,69	7.582,77	9.137,87	12.026,25	17.629,78	11.970,05	18.734,96	79.956,12
Altre piante da semi oleosi	2,44	18,71	42,90	47,60	43,72	70,14	77,41	32,27	335,19
Piante aromatiche, medicinali e da condimento	0,49	2,75	11,86	9,41	17,58	11,34	11,89	0,69	66,01
Altre piante industriali	-	0,20	6,40	6,78	0,60	41,24	13,50	9,44	78,16
Ortive	621,35	1.217,12	2.809,01	2.990,87	3.123,12	2.331,31	849,68	2.295,12	16.237,58
In piena aria	533,98	981,28	2.237,24	2.466,53	2.686,30	2.073,54	806,82	2.292,82	14.078,51
In coltivazioni di pieno campo	424,97	743,45	1.707,15	1.885,31	2.209,29	1.826,90	751,68	2.192,03	11.740,78
Pomodoro da mensa	23,29	27,81	54,08	49,89	57,77	28,19	1,58	-	242,61
Pomodoro da industria	3,45	10,03	36,26	117,95	311,24	308,32	93,05	87,16	967,46
Altre ortive	398,23	705,61	1.616,81	1.717,47	1.840,28	1.490,39	657,05	2.104,87	10.530,71
In orti stabili o industriali	109,01	237,83	530,09	581,22	477,01	246,64	55,14	100,79	2.337,73
Pomodoro da mensa	3,64	5,23	11,44	7,29	10,89	0,30	0,20	-	38,99
Altre ortive	105,37	232,60	518,65	573,93	466,12	246,34	54,94	100,79	2.298,74
Protette	87,37	235,84	571,77	524,34	436,82	257,77	42,86	2,30	2.159,07
In serra	73,90	172,32	405,53	362,14	293,60	157,09	22,93	2,30	1.489,81
Pomodoro da mensa	18,56	45,71	62,91	34,04	31,49	14,86	0,18	0,80	208,55
Altre ortive	55,34	126,61	342,62	328,10	262,11	142,23	22,75	1,50	1.281,26
In tunnel, campane, ecc.	13,47	63,52	166,24	162,20	143,22	100,68	19,93	-	669,26
Fiori e piante ornamentali	82,62	118,60	219,39	120,11	59,09	29,34	64,50	1,60	695,25
In piena aria	28,30	62,51	116,71	67,10	43,54	2,56	61,40	0,40	382,52
Protetti	54,32	56,09	102,68	53,01	15,55	26,78	3,10	1,20	312,73
In serra	39,39	40,12	64,37	33,09	14,58	16,58	3,10	1,20	212,43
In tunnel, campane, ecc.	14,93	15,97	38,31	19,92	0,97	10,20	-	-	100,30
Piantine	23,57	31,93	63,35	82,75	58,62	16,83	44,27	0,95	322,27
Orticole	10,59	12,22	30,12	29,97	33,09	5,01	1,20	-	122,20
Floricole ed ornamentali	10,57	13,75	24,90	36,53	8,43	0,82	0,50	-	95,50
Altre piantine	2,41	5,96	8,33	16,25	17,10	11,00	42,57	0,95	104,57
Foraggiere avvicendate	1.262,21	1.582,99	4.436,06	6.990,18	9.996,16	9.852,42	4.037,87	9.055,51	47.213,40
Prati avvicendati	1.036,95	1.094,69	2.405,31	2.732,93	3.419,94	3.045,28	1.354,56	5.535,99	20.625,65
Erba medica	825,02	833,10	1.885,22	2.238,48	2.957,23	2.649,71	1.041,17	5.217,89	17.647,82
Altri prati avvicendati	211,93	261,59	520,09	494,45	462,71	395,57	313,39	318,10	2.977,83
Erbai	225,26	488,30	2.030,75	4.257,25	6.576,22	6.807,14	2.683,31	3.519,52	26.587,75
Granoturco in erba	12,97	18,57	54,23	140,54	211,65	107,46	10,50	56,82	612,74
Granoturco a maturazione cerosa	132,04	402,14	1.821,34	3.907,16	6.124,04	6.460,01	2.628,99	3.265,27	24.740,99
Altri erbai monofiti di cereali	1,90	-	11,36	33,41	24,93	32,60	17,30	73,06	194,56
Altri erbai	78,35	67,59	143,82	176,14	215,60	207,07	26,52	124,37	1.039,46
Sementi	2,18	0,64	9,60	15,14	18,11	6,85	2,41	3,50	58,43
Terreni a riposo	704,38	485,87	653,50	589,83	2.827,44	6.626,09	3.800,94	6.161,94	21.849,99

Tavola 2.12 - Aziende con coltivazioni legnose agrarie e relativa superficie investita per le principali coltivazioni praticate e per classe di superficie agricola utilizzata (SAU) (superficie in ettari)

	CLASSI DI SUPERFICIE AGRICOLA UTILIZZATA								
COLTIVAZIONI	Meno di 1	1 -- 2	2 -- 5	5 -- 10	10 -- 20	20 -- 50	50 -- 100	100 ed oltre	Totale
AZIENDE									
COLTIVAZIONI LEGNOSE AGRARIE	30.883	17.833	22.109	10.652	5.448	2.163	407	197	89.692
Vite	26.182	15.725	19.480	9.078	4.527	1.753	312	134	77.191
Olivo per la produzione di olive	2.707	1.392		813	343	147	27	12	7.114
Da tavola	74	43	48	25	7	6	2	-	205
Per olio	2.636	1.354	1.628	788	336	141	25	12	6.920
Agrumi	2	10	8	-	2	-	1	-	23
Arancio	-	-	-	-	-	-	-	-	-
Mandarino	-	-	-	-	-	-	-	-	-
Clementina e suoi ibridi	-	-	-	-	-	-	-	-	-
Limone	-	-	-	-	-	-	-	-	-
Altri agrumi	2	10	8	-	2	-	1	-	23
Fruttiferi	5.261	3.126	4.674	2.974	1.636	704	135	87	18.597
Frutta fresca di origine temperata	4.597	2.700	4.133	2.687	1.482	620	108	70	16.397
Melo	2.109	1.032	1.389	1.082	759	341	65	26	6.803
Pero	1.241	559	796	716	574	337	61	57	4.341
Pesco	1.092	595	1.086	817	422	169	25	14	4.220
Nettarina (pesca noce)	284	225	526	475	248	79	12	5	1.854
Albicocco	714	308	410	350	183	54	9	6	2.034
Altra frutta	2.801	1.700	2.248	1.080	457	142	17	16	8.461
Frutta fresca di origine sub-tropicale	473	345	622	537	322	145	21	8	2.473
Actinidia (kiwi)	388	295	556	507	306	140	21	8	2.221
Altra frutta	97	55	77	40	21	10	2	-	302
Frutta a guscio	797	436	448	220	97	49	19	19	2.085
Mandorlo	55	18	17	4	3	2	2	-	101
Nocciolo	300	121	86	30	11	10	1	1	560
Castagno	221	193	221	131	63	29	7	7	872
Altra frutta	331	158	163	68	26	15	9	11	781
Vivai	268	298	407	212	136	70	11	9	1.411
Fruttiferi	58	53	114	69	40	29	4	3	370
Piante ornamentali	187	227	279	118	68	25	4	2	910
Altri	54	67	95	67	56	35	4	4	382
SUPERFICIE INVESTITA									
COLTIVAZIONI LEGNOSE AGRARIE	7.087,50	9.110,70	23.713,63	24.526,02	20.835,72	13.783,58	4.256,24	4.925,26	108.238,65
Vite	5.395,59	6.816,24	17.274,66	16.356,25	13.233,85	8.673,46	2.888,17	3.142,57	73.780,79
Olivo per la produzione di olive	639,71	588,50	957,76	651,84	395,90	288,38	215,32	82,79	3.820,20
Da tavola	12,58	14,48	24,54	16,18	5,34	9,05	158,49	-	240,66
Per olio	627,13	574,02	933,22	635,66	390,56	279,33	56,83	82,79	3.579,54
Agrumi	0,39	5,67	5,56	-	3,56	-	0,45	-	15,63
Arancio	-	-	-	-	-	-	-	-	-
Mandarino	-	-	-	-	-	-	-	-	-
Clementina e suoi ibridi	-	-	-	-	-	-	-	-	-
Limone	-	-	-	-	-	-	-	-	-
Altri agrumi	0,39	5,67	5,56	-	3,56	-	0,45	-	15,63
Fruttiferi	922,75	1.390,66	4.806,79	6.960,22	6.590,38	4.328,77	1.087,59	1.605,35	27.692,51
Frutta fresca di origine temperata	721,13	1.097,36	4.106,39	6.030,37	5.677,04	3.837,46	790,61	1.260,33	23.520,69
Melo	128,35	231,15	972,73	1.998,14	2.511,21	1.693,26	333,96	232,21	8.101,01
Pero	53,35	78,90	388,58	973,54	1.145,69	1.254,77	365,63	829,09	5.089,55
Pesco	87,98	175,76	993,52	1.292,55	841,87	371,17	44,67	40,63	3.848,15
Nettarina (pesca noce)	30,83	93,02	479,74	751,84	562,27	245,68	18,74	35,71	2.217,83
Albicocco	39,33	39,41	126,55	212,58	154,04	51,43	6,90	2,48	632,72
Altra frutta	381,29	479,12	1.145,27	801,72	461,96	221,15	20,71	120,21	3.631,43
Frutta fresca di origine sub-tropicale	85,58	158,48	489,71	699,90	690,01	391,06	126,17	19,04	2.659,95
Actinidia (kiwi)	69,60	142,49	454,69	668,65	653,80	370,52	42,82	19,04	2.421,61
Altra frutta	15,98	15,99	35,02	31,25	36,21	20,54	83,35	-	238,34
Frutta a guscio	116,04	134,82	210,69	229,95	223,33	100,25	170,81	325,98	1.511,87
Mandorlo	2,12	1,51	2,81	0,64	0,12	0,03	0,15	-	7,38
Nocciolo	26,79	22,85	32,89	16,13	2,94	2,08	0,70	1,90	106,28
Castagno	34,33	59,31	116,21	147,30	119,93	80,92	71,30	11,71	641,01
Altra frutta	52,80	51,15	58,78	65,88	100,34	17,22	98,66	312,37	757,20
Vivai	96,10	281,61	607,75	532,64	553,43	433,61	42,17	57,05	2.604,36
Fruttiferi	16,44	25,12	134,19	143,93	149,15	205,16	29,81	27,45	731,25
Piante ornamentali	66,75	215,66	398,44	292,92	275,19	127,06	4,66	0,24	1.380,92
Altri	12,91	40,83	75,12	95,79	129,09	101,39	7,70	29,36	492,19

Tavola 2.13 - Aziende con vite e relativa superficie investita per natura della produzione, classe di superficie agricola utilizzata (SAU), forma di conduzione e zona altimetrica (superficie in ettari) - TOTALE

CLASSI DI SAU FORME DI CONDUZIONE	Totale	UVA DA VINO			Uva da tavola	Viti non innestate	Viti madri da portinnesto	Barbatelle
		Totale uva da vino	Per vini DOC e DOCG	Per altri vini				
AZIENDE								
CLASSI DI SAU								
Meno di 1 ettaro	26.186	26.033	3.196	23.368	230	12	2	21
1 -- 2	15.726	15.659	2.629	13.800	91	17	4	9
2 -- 3	9.557	9.530	1.880	8.370	61	4	2	19
3 -- 5	9.927	9.906	2.359	8.553	41	8	6	25
5 -- 10	9.080	9.052	2.488	7.760	43	12	10	31
10 -- 20	4.530	4.520	1.297	3.927	27	8	6	32
20 -- 30	1.125	1.122	342	975	8	-	3	7
30 -- 50	629	629	200	526	2	1	4	5
50 -- 100	312	311	97	268	2	2	1	1
100 ed oltre	134	134	73	109	3	1	-	3
TOTALE	77.206	76.896	14.561	67.656	508	65	38	153
FORME DI CONDUZIONE								
Conduzione diretta del coltivatore	74.057	73.761	14.062	64.834	488	62	36	151
Con solo manodopera familiare	71.257	70.970	12.723	62.769	470	51	28	139
Con manodopera familiare prevalente	2.287	2.281	1.062	1.724	13	9	4	10
Con manodopera extrafamiliare prevalente	513	510	277	341	5	2	4	2
Conduzione con salariati	3.120	3.107	488	2.801	17	2	2	2
Conduzione a colonia parziaria appoderata	20	20	9	15	1	1	-	-
Altra forma di conduzione	9	8	2	6	2	-	-	-
TOTALE	77.206	76.896	14.561	67.656	508	65	38	153
SUPERFICIE INVESTITA								
CLASSI DI SAU								
Meno di 1 ettaro	5.399,75	5.377,05	1.199,80	4.177,25	17,60	0,94	0,34	3,82
1 -- 2	6.818,95	6.800,81	2.252,37	4.548,44	13,26	2,17	0,95	1,76
2 -- 3	6.614,41	6.596,37	2.532,79	4.063,58	8,07	1,41	0,50	8,06
3 -- 5	10.690,27	10.654,60	4.589,95	6.064,65	10,83	3,38	3,35	18,11
5 -- 10	16.387,91	16.334,10	7.650,40	8.683,70	9,08	13,07	8,21	23,45
10 -- 20	13.319,09	13.203,30	6.379,62	6.823,68	21,50	9,05	21,64	63,60
20 -- 30	4.746,59	4.700,39	2.528,20	2.172,19	6,74	-	24,13	15,33
30 -- 50	3.982,99	3.960,88	2.484,57	1.476,31	2,15	3,30	6,06	10,60
50 -- 100	2.892,36	2.883,58	1.637,08	1.246,50	0,12	4,47	2,99	1,20
100 ed oltre	3.167,77	3.124,91	2.158,15	966,76	1,11	16,55	-	25,20
TOTALE	74.020,09	73.635,99	33.412,93	40.223,06	90,46	54,34	68,17	171,13
FORME DI CONDUZIONE								
Conduzione diretta del coltivatore	67.651,03	67.274,91	29.384,99	37.889,92	87,83	54,15	63,82	170,32
Con solo manodopera familiare	55.165,54	54.911,20	21.547,57	33.363,63	80,13	23,10	18,64	132,47
Con manodopera familiare prevalente	9.006,52	8.964,65	5.390,27	3.574,38	4,67	12,00	5,35	19,85
Con manodopera extrafamiliare prevalente	3.478,97	3.399,06	2.447,15	951,91	3,03	19,05	39,83	18,00
Conduzione con salariati	6.326,71	6.319,27	4.002,25	2.317,02	2,19	0,09	4,35	0,81
Conduzione a colonia parziaria appoderata	32,95	32,75	23,53	9,22	0,10	0,10	-	-
Altra forma di conduzione	9,40	9,06	2,16	6,90	0,34	-	-	-
TOTALE	74.020,09	73.635,99	33.412,93	40.223,06	90,46	54,34	68,17	171,13

Tavola 2.13 segue - Aziende con vite e relativa superficie investita per natura della produzione, classe di superficie agricola, utilizzata (SAU), forma di conduzione e zona altimetrica (superficie in ettari) - MONTAGNA

CLASSI DI SAU FORME DI CONDUZIONE	Totale	UVA DA VINO			Uva da tavola	Viti non innestate	Viti madri da portinnesto	Barbatelle
		Totale uva da vino	Per vini DOC e DOCG	Per altri vini				
AZIENDE								
CLASSI DI SAU								
Meno di 1 ettaro	1.270	1.232	85	1.180	40	4	-	-
1 -- 2	595	581	65	543	14	-	1	-
2 -- 3	277	270	39	253	8	1	-	-
3 -- 5	267	267	45	243	1	1	-	-
5 -- 10	174	172	51	154	2	2	1	-
10 -- 20	77	75	20	70	-	2	1	-
20 -- 30	13	12	3	12	-	-	1	-
30 -- 50	12	12	5	8	-	-	1	-
50 -- 100	6	6	1	6	-	-	-	-
100 ed oltre	1	1	1	1	-	-	-	-
TOTALE	2.692	2.628	315	2.470	65	10	5	-
FORME DI CONDUZIONE								
Conduzione diretta del coltivatore	2.667	2.603	309	2.448	65	10	5	-
Con solo manodopera familiare	2.618	2.556	287	2.409	65	10	1	-
Con manodopera familiare prevalente	40	40	18	34	-	-	1	-
Con manodopera extrafamiliare prevalente	9	7	4	5	-	-	3	-
Conduzione con salariati	25	25	6	22	-	-	-	-
Conduzione a colonia parziaria appoderata	-	-	-	-	-	-	-	-
Altra forma di conduzione	-	-	-	-	-	-	-	-
TOTALE	2.692	2.628	315	2.470	65	10	5	-
SUPERFICIE INVESTITA								
CLASSI DI SAU								
Meno di 1 ettaro	151,84	149,32	32,60	116,72	2,37	0,15	-	-
1 -- 2	133,20	131,79	59,00	72,79	1,11	-	0,30	-
2 -- 3	102,21	100,54	54,28	46,26	1,04	0,63	-	-
3 -- 5	139,28	139,17	89,74	49,43	0,10	0,01	-	-
5 -- 10	260,22	255,42	167,11	88,31	0,23	0,07	4,50	-
10 -- 20	160,56	144,10	99,69	44,41	-	0,46	16,00	-
20 -- 30	70,18	49,35	19,29	30,06	-	-	20,83	-
30 -- 50	106,96	104,96	88,19	16,77	-	-	2,00	-
50 -- 100	29,75	29,75	16,00	13,75	-	-	-	-
100 ed oltre	219,00	219,00	128,09	90,91	-	-	-	-
TOTALE	1.373,20	1.323,40	753,99	569,41	4,85	1,32	43,63	-
FORME DI CONDUZIONE								
Conduzione diretta del coltivatore	1.133,13	1.083,33	614,28	469,05	4,85	1,32	43,63	-
Con solo manodopera familiare	814,46	807,99	426,07	381,92	4,85	1,32	0,30	-
Con manodopera familiare prevalente	197,96	193,46	124,25	69,21	-	-	4,50	-
Con manodopera extrafamiliare prevalente	120,71	81,88	63,96	17,92	-	-	38,83	-
Conduzione con salariati	240,07	240,07	139,71	100,36	-	-	-	-
Conduzione a colonia parziaria appoderata	-	-	-	-	-	-	-	-
Altra forma di conduzione	-	-	-	-	-	-	-	-
TOTALE	1.373,20	1.323,40	753,99	569,41	4,85	1,32	43,63	-

Tavola 2.13 segue - Aziende con vite e relativa superficie investita per natura della produzione, classe di superficie agricola, utilizzata (SAU), forma di conduzione e zona altimetrica (superficie in ettari) - COLLINA

CLASSI DI SAU FORME DI CONDUZIONE	Totale	UVA DA VINO			Uva da tavola	Viti non innestate	Viti madri da portinnesto	Barbatelle
		Totale uva da vino	Per vini DOC e DOCG	Per altri vini				
AZIENDE								
CLASSI DI SAU								
Meno di 1 ettaro	8.457	8.417	2.546	6.257	73	2	1	4
1 -- 2	4.777	4.757	2.001	3.312	27	7	2	2
2 -- 3	2.913	2.909	1.373	2.014	20	-	1	7
3 -- 5	3.016	3.006	1.621	2.008	22	2	1	7
5 -- 10	2.431	2.426	1.524	1.591	10	5	2	6
10 -- 20	1.009	1.009	693	657	6	-	1	13
20 -- 30	222	222	152	150	1	-	2	3
30 -- 50	145	145	106	87	1	-	1	3
50 -- 100	54	53	36	35	1	2	-	-
100 ed oltre	16	16	12	12	-	-	-	2
TOTALE	23.040	22.960	10.064	16.123	161	18	11	47
FORME DI CONDUZIONE								
Conduzione diretta del coltivatore	22.485	22.406	9.775	15.764	159	18	10	47
Con solo manodopera familiare	21.332	21.255	8.980	15.060	153	15	9	41
Con manodopera familiare prevalente	898	897	617	570	4	2	1	5
Con manodopera extrafamiliare prevalente	255	254	178	134	2	1	-	1
Conduzione con salariati	539	538	281	348	1	-	1	-
Conduzione a colonia parziaria appoderata	11	11	7	7	-	-	-	-
Altra forma di conduzione	5	5	1	4	1	-	-	-
TOTALE	23.040	22.960	10.064	16.123	161	18	11	47
SUPERFICIE INVESTITA								
CLASSI DI SAU								
Meno di 1 ettaro	2.188,60	2.181,63	956,57	1.225,06	6,18	0,34	0,04	0,41
1 -- 2	3.003,09	2.998,20	1.759,95	1.238,25	3,44	0,65	0,40	0,40
2 -- 3	3.054,41	3.047,64	1.972,84	1.074,80	4,06	-	0,20	2,51
3 -- 5	4.905,56	4.892,90	3.427,91	1.464,99	6,94	1,49	1,70	2,53
5 -- 10	7.041,40	7.021,33	5.153,98	1.867,35	2,99	7,55	0,85	8,68
10 -- 20	5.289,29	5.244,92	3.907,19	1.337,73	7,93	-	1,50	34,94
20 -- 30	1.752,50	1.739,27	1.249,45	489,82	1,05	-	3,30	8,88
30 -- 50	1.946,67	1.939,32	1.557,97	381,35	0,99	-	1,36	5,00
50 -- 100	938,64	934,07	719,98	214,09	0,10	4,47	-	-
100 ed oltre	872,11	861,91	733,39	128,52	-	-	-	10,20
TOTALE	30.992,27	30.861,19	21.439,23	9.421,96	33,68	14,50	9,35	73,55
FORME DI CONDUZIONE								
Conduzione diretta del coltivatore	28.394,23	28.264,66	19.334,54	8.930,12	33,53	14,50	7,99	73,55
Con solo manodopera familiare	22.805,77	22.698,59	15.091,88	7.606,71	31,23	11,01	7,69	57,25
Con manodopera familiare prevalente	4.125,00	4.108,99	3.062,06	1.046,93	1,42	0,99	0,30	13,30
Con manodopera extrafamiliare prevalente	1.463,46	1.457,08	1.180,60	276,48	0,88	2,50	-	3,00
Conduzione con salariati	2.570,92	2.569,51	2.084,40	485,11	0,05	-	1,36	-
Conduzione a colonia parziaria appoderata	23,26	23,26	19,03	4,23	-	-	-	-
Altra forma di conduzione	3,86	3,76	1,26	2,50	0,10	-	-	-
TOTALE	30.992,27	30.861,19	21.439,23	9.421,96	33,68	14,50	9,35	73,55

Tavola 2.13 segue - Aziende con vite e relativa superficie investita per natura della produzione, classe di superficie agricola, utilizzata (SAU), forma di conduzione e zona altimetrica (superficie in ettari) - PIANURA

CLASSI DI SAU FORME DI CONDUZIONE	Totale	UVA DA VINO			Uva da tavola	Viti non innestate	Viti madri da portinnesto	Barbatelle
		Totale uva da vino	Per vini DOC e DOCG	Per altri vini				
AZIENDE								
CLASSI DI SAU								
Meno di 1 ettaro	16.459	16.384	565	15.931	117	6	1	17
1 -- 2	10.354	10.321	563	9.945	50	10	1	7
2 -- 3	6.367	6.351	468	6.103	33	3	1	12
3 -- 5	6.644	6.633	693	6.302	18	5	5	18
5 -- 10	6.475	6.454	913	6.015	31	5	7	25
10 -- 20	3.444	3.436	584	3.200	21	6	4	19
20 -- 30	890	888	187	813	7	-	-	4
30 -- 50	472	472	89	431	1	1	2	2
50 -- 100	252	252	60	227	1	-	1	1
100 ed oltre	117	117	60	96	3	1	-	1
TOTALE	51.474	51.308	4.182	49.063	282	37	22	106
FORME DI CONDUZIONE								
Conduzione diretta del coltivatore	48.905	48.752	3.978	46.622	264	34	21	104
Con solo manodopera familiare	47.307	47.159	3.456	45.300	252	26	18	98
Con manodopera familiare prevalente	1.349	1.344	427	1.120	9	7	2	5
Con manodopera extrafamiliare prevalente	249	249	95	202	3	1	1	1
Conduzione con salariati	2.556	2.544	201	2.431	16	2	1	2
Conduzione a colonia parziaria appoderata	9	9	2	8	1	1	-	-
Altra forma di conduzione	4	3	1	2	1	-	-	-
TOTALE	51.474	51.308	4.182	49.063	282	37	22	106
SUPERFICIE INVESTITA								
CLASSI DI SAU								
Meno di 1 ettaro	3.059,31	3.046,10	210,63	2.835,47	9,05	0,45	0,30	3,41
1 -- 2	3.682,66	3.670,82	433,42	3.237,40	8,71	1,52	0,25	1,36
2 -- 3	3.457,79	3.448,19	505,67	2.942,52	2,97	0,78	0,30	5,55
3 -- 5	5.645,43	5.622,53	1.072,30	4.550,23	3,79	1,88	1,65	15,58
5 -- 10	9.086,29	9.057,35	2.329,31	6.728,04	5,86	5,45	2,86	14,77
10 -- 20	7.869,24	7.814,28	2.372,74	5.441,54	13,57	8,59	4,14	28,66
20 -- 30	2.923,91	2.911,77	1.259,46	1.652,31	5,69	-	-	6,45
30 -- 50	1.929,36	1.916,60	838,41	1.078,19	1,16	3,30	2,70	5,60
50 -- 100	1.923,97	1.919,76	901,10	1.018,66	0,02	-	2,99	1,20
100 ed oltre	2.076,66	2.044,00	1.296,67	747,33	1,11	16,55	-	15,00
TOTALE	41.654,62	41.451,40	11.219,71	30.231,69	51,93	38,52	15,19	97,58
FORME DI CONDUZIONE								
Conduzione diretta del coltivatore	38.123,67	37.926,92	9.436,17	28.490,75	49,45	38,33	12,20	96,77
Con solo manodopera familiare	31.545,31	31.404,62	6.029,62	25.375,00	44,05	10,77	10,65	75,22
Con manodopera familiare prevalente	4.683,56	4.662,20	2.203,96	2.458,24	3,25	11,01	0,55	6,55
Con manodopera extrafamiliare prevalente	1.894,80	1.860,10	1.202,59	657,51	2,15	16,55	1,00	15,00
Conduzione con salariati	3.515,72	3.509,69	1.778,14	1.731,55	2,14	0,09	2,99	0,81
Conduzione a colonia parziaria appoderata	9,69	9,49	4,50	4,99	0,10	0,10	-	-
Altra forma di conduzione	5,54	5,30	0,90	4,40	0,24	-	-	-
TOTALE	41.654,62	41.451,40	11.219,71	30.231,69	51,93	38,52	15,19	97,58

Tavola 2.14 - Aziende con vite e relativa superficie investita per natura della produzione e classe di superficie investita a vite
(superficie in ettari)

CLASSI DI SUPERFICIE A VITE	Totale	UVA DA VINO			Uva da tavola	Viti non innestate	Viti madri da portinnesto	Barbatelle
		Totale uva da vino	Per vini DOC e DOCG	Per altri vini				
AZIENDE								
Meno di 0,20	31.507	31.273	1.135	31.330	391	30	4	28
0,20 -- 0,30	9.375	9.352	978	9.089	39	5	3	20
0,30 -- 0,50	9.858	9.838	1.865	9.151	33	12	10	29
0,50 -- 1	9.950	9.931	2.963	8.370	29	5	7	25
1 -- 2	7.621	7.615	3.077	5.427	12	7	8	27
2 -- 3	3.230	3.227	1.559	1.860	2	2	2	9
3 -- 5	2.811	2.809	1.489	1.336	1	2	2	10
5 -- 10	1.993	1.992	1.007	817	1	1	-	4
10 ed oltre	861	859	488	276	-	1	2	1
TOTALE	77.206	76.896	14.561	67.656	508	65	38	153
SUPERFICIE INVESTITA								
Meno di 0,20	2.725,46	2.837,05	130,81	2.706,24	20,90	2,04	0,25	1,76
0,20 -- 0,30	2.096,98	2.259,76	230,11	2.029,65	8,74	1,06	0,65	4,42
0,30 -- 0,50	3.588,85	4.018,65	705,39	3.313,26	12,14	4,42	3,05	10,28
0,50 -- 1	6.699,36	7.637,58	2.075,63	5.561,95	18,32	3,30	4,10	15,78
1 -- 2	10.315,98	11.514,37	4.288,35	7.226,02	15,98	10,27	10,80	34,36
2 -- 3	7.680,58	8.124,18	3.747,36	4.376,82	4,68	5,40	4,99	21,12
3 -- 5	10.550,30	10.618,37	5.630,81	4.987,56	3,70	6,30	7,50	37,39
5 -- 10	13.253,44	12.044,93	6.709,83	5.335,10	6,00	5,00	-	31,02
10 ed oltre	17.109,14	14.581,10	9.894,64	4.686,46	-	16,55	36,83	15,00
TOTALE	74.020,09	73.635,99	33.412,93	40.223,06	90,46	54,34	68,17	171,13

Tavola 2.15 - Aziende con vite e relativa superficie investita per classe di superficie investita a vite, classe di superficie agricola utilizzata (SAU) e forma di conduzione (superficie in ettari)

CLASSI DI SAU		CLASSI DI SUPERFICIE INVESTITA A VITE									Totale
FORME DI CONDUZIONE	Meno di 0,20	0,20 -- 0,30	0,30 -- 0,50	0,50 -- 1	1 -- 2	2 -- 3	3 -- 5	5 -- 10	10 ed oltre		
AZIENDE											
CLASSI DI SAU											
Meno di 1 ettaro	15.792	3.984	3.637	2.773	-	-	-	-	-	26.186	
1 -- 2	6.607	1.995	2.143	2.429	2.552	-	-	-	-	15.726	
2 -- 3	3.205	1.140	1.198	1.431	1.441	1.142	-	-	-	9.557	
3 -- 5	2.615	1.008	1.225	1.414	1.512	877	1.276	-	-	9.927	
5 -- 10	1.971	747	960	1.182	1.337	722	964	1.197	-	9.080	
10 -- 20	925	347	451	501	549	369	390	569	429	4.530	
20 -- 30	219	94	131	116	121	69	95	106	174	1.125	
30 -- 50	117	37	63	59	68	41	49	65	130	629	
50 -- 100	51	19	40	36	25	8	21	41	71	312	
100 ed oltre	5	4	10	9	16	2	16	15	57	134	
TOTALE	31.507	9.375	9.858	9.950	7.621	3.230	2.811	1.993	861	77.206	
FORME DI CONDUZIONE											
Conduzione diretta del coltivatore	29.904	9.052	9.504	9.669	7.434	3.146	2.737	1.893	718	74.057	
Con solo manodopera familiare	29.550	8.898	9.274	9.301	7.041	2.899	2.422	1.488	384	71.257	
Con manodopera familiare prevalente	306	128	180	291	320	209	271	349	233	2.287	
Con manodopera extrafamiliare prevalente	48	26	50	77	73	38	44	56	101	513	
Conduzione con salariati	1.598	322	350	276	183	80	68	100	143	3.120	
Conduzione a colonia parziaria appoderata	5	-	2	2	2	4	5	-	-	20	
Altra forma di conduzione	-	1	2	3	2	-	1	-	-	9	
TOTALE	31.507	9.375	9.858	9.950	7.621	3.230	2.811	1.993	861	77.206	
SUPERFICIE INVESTITA											
CLASSI DI SAU											
Meno di 1 ettaro	1.325,10	900,12	1.328,86	1.845,67	-	-	-	-	-	5.399,75	
1 -- 2	558,59	444,98	780,31	1.658,17	3.376,90	-	-	-	-	6.818,95	
2 -- 3	285,90	253,16	434,26	952,66	1.997,53	2.690,90	-	-	-	6.614,41	
3 -- 5	243,86	223,07	445,93	943,83	2.057,64	2.125,83	4.650,11	-	-	10.690,27	
5 -- 10	184,05	165,41	348,75	815,83	1.811,69	1.709,59	3.708,11	7.644,48	-	16.387,91	
10 -- 20	89,09	76,32	163,19	336,99	760,30	877,60	1.489,92	4.017,82	5.507,86	13.319,09	
20 -- 30	20,84	20,42	47,48	77,33	166,37	159,35	373,97	735,27	3.145,56	4.746,59	
30 -- 50	12,09	8,24	22,11	38,52	90,26	93,67	183,02	440,00	3.095,08	3.982,99	
50 -- 100	5,33	4,42	14,52	24,45	32,81	17,81	81,89	303,37	2.407,76	2.892,36	
100 ed oltre	0,61	0,84	3,44	5,91	22,48	5,83	63,28	112,50	2.952,88	3.167,77	
TOTALE	2.725,46	2.096,98	3.588,85	6.699,36	10.315,98	7.680,58	10.550,30	13.253,44	17.109,14	74.020,09	
FORME DI CONDUZIONE											
Conduzione diretta del coltivatore	2.601,25	2.026,56	3.460,24	6.514,21	10.071,21	7.479,86	10.269,38	12.564,33	12.663,99	67.651,03	
Con solo manodopera familiare	2.567,46	1.992,10	3.375,80	6.263,00	9.528,86	6.887,56	9.066,98	9.735,16	5.748,62	55.165,54	
Con manodopera familiare prevalente	28,71	28,53	66,22	199,65	441,46	501,13	1.032,02	2.409,69	4.299,11	9.006,52	
Con manodopera extrafamiliare prevalente	5,08	5,93	18,22	51,56	100,89	91,17	170,38	419,48	2.616,26	3.478,97	
Conduzione con salariati	123,67	70,18	127,16	181,71	240,45	191,26	258,02	689,11	4.445,15	6.326,71	
Conduzione a colonia parziaria appoderata	0,54	-	0,65	1,40	2,00	9,46	18,90	-	-	32,95	
Altra forma di conduzione	-	0,24	0,80	2,04	2,32	-	4,00	-	-	9,40	
TOTALE	2.725,46	2.096,98	3.588,85	6.699,36	10.315,98	7.680,58	10.550,30	13.253,44	17.109,14	74.020,09	

Tavola 2.16 - Aziende con vite e relativa superficie investita per natura della produzione, età delle viti e tipo di vitigno
(superficie in ettari) - **AZIENDE**

NATURA DELLE PRODUZIONI VITIGNI	ETÀ DELLE VITI (anni)						Totale
	Meno di 3	3 -- 6	6 -- 10	10 -- 20	20 -- 30	30 ed oltre	
UVA DA VINO	6.025	5.340	6.042	15.183	23.317	44.064	76.896
2501999 per vini DOC e DOCG	2.196	1.972	1.972	4.048	4.644	8.360	14.561
2501001 ABBUOTO	-	-	-	1	-	-	1
2501002 AGLIANICO N.	1	-	-	1	1	3	6
2501004 ALBANA B.	-	-	-	-	1	-	1
2501007 ALBARANZEULI NERO N.	1	-	-	-	-	-	1
2501008 ALBAROLA B.	-	-	1	-	-	-	1
2501009 ALEATICO N.	-	1	-	1	1	-	2
2501010 ALICANTE N.	1	-	-	2	-	3	5
2501012 ANCELLOTTA N.	2	-	1	2	5	8	17
2501013 ANSONICA B.	-	-	-	-	-	1	1
2501014 ARNEIS B.	1	-	-	-	1	-	2
2501015 ARVESINIADU B.	-	-	-	-	1	-	1
2501017 AVANÀ N.	-	-	-	-	-	1	1
2501020 BARBERA BIANCA B.	4	-	1	2	3	10	18
2501019 BARBERA N.	14	14	9	26	64	90	189
2501021 BARBERA SARDA N.	2	1	1	2	5	4	11
2501022 BARSAGLINA N.	-	-	1	-	-	-	1
2501023 BELLONE	-	1	1	4	3	4	12
2501025 BIANCAME B.	-	-	-	-	-	2	2
2501027 BIANCHETTA TREVIGIANA B.	-	-	-	4	-	2	6
2501029 BIANCOLELLA B.	-	-	-	-	2	2	3
2501030 BIANCONE B.	-	1	-	1	-	-	1
2501032 BOMBINO BIANCO B.	-	-	-	-	2	-	2
2501035 BONARDA N.	-	-	-	1	4	2	5
2501326 BOSCHERA B.	8	3	4	2	3	1	15
2501036 BOSCO B.	-	-	-	-	1	-	1
2501038 BOVALE N.	-	-	-	-	-	1	1
2501040 BRACHETTO N.	1	1	1	2	-	1	4
2501268 BRIC N.	-	-	-	-	-	2	2
2501042 CABERNET FRANC N.	263	234	150	255	281	299	1.244
2501043 CABERNET SAUVIGNON N.	393	254	209	246	258	246	1.335
2501044 CADDIU N.	-	-	1	-	-	-	1
2501046 CALABRESE N.	2	-	2	5	10	18	35
2501047 CALORIA N.	1	-	-	-	-	-	1
2501048 CANAILOLO BIANCO B.	3	4	6	10	8	16	33
2501052 CARICAGIOLA N.	-	-	-	2	-	2	3
2501053 CARICA L'ASINO B.	-	-	-	-	-	1	1
2501336 CARMENÈRE N.	3	1	3	7	6	2	20
2501056 CASTIGLIONE N.	-	-	-	-	1	-	1
2501060 CESANESE COMUNE N.	1	-	-	-	2	1	2
2501061 CESANESE D' AFFILE N.	1	-	-	2	-	2	4
2501298 CHARDONNAY B.	108	144	262	424	199	119	1.074
2501062 CILIEGIOLO N.	-	-	-	-	1	-	1
2501064 COCOCCIOLA B.	-	-	1	-	-	-	1
2501067 COLORINO N.	-	-	-	-	-	1	1
2501271 CORNAREA N.	-	1	1	-	-	-	1
2501069 CORTESE B.	48	71	123	222	178	180	593
2501070 CORVINA N.	607	459	444	940	1.272	1.540	3.399
2501328 CORVINONE N.	24	14	18	46	64	52	137
2501272 COVE' B.	2	1	1	4	-	2	6
2501071 CROATINA N.	14	12	15	21	29	25	69
2501072 DAMASCHINO B.	2	1	1	4	7	11	18
2501316 DINDARELLA N.	2	2	1	2	3	1	7
2501073 DOLCETTO N.	1	-	-	-	-	2	2
2501074 DOLCIAME B.	-	1	-	-	-	1	1
2501076 DURASA N.	-	-	-	-	-	1	1
2501077 DURELLA B.	4	17	29	87	137	319	510
2501079 FALANGHINA B.	1	-	1	-	-	1	2
2501082 FOGLIA TONDA N.	1	-	-	2	1	2	3
2501084 FORTANA N.	-	-	-	-	-	1	1
2501088 FREISA N.	-	-	-	1	1	1	3
2501090 GAGLIOPPO N.	1	1	1	7	-	6	11
2501091 GAMAY N.	-	-	-	2	1	1	3
2501092 GARGANEGA B.	255	319	497	1.528	1.177	2.603	4.481
2501093 GIRÒ N.	5	2	2	3	4	6	19
2501094 GRECANICO DORATO B.	1	-	1	1	-	1	3
2501095 GRECHETTO B.	-	-	-	1	1	2	3
2501097 GRECO B.	1	-	-	-	-	1	1
2501098 GRECO BIANCO B.	1	1	2	1	3	1	4
2501099 GRECO NERO N.	-	1	1	4	3	2	8
2501100 GRIGNOLINO N.	2	-	-	1	1	2	5
2501104 GROPPELLO GENTILE N.	-	-	1	-	1	-	2

Tavola 2.16 - Aziende con vite e relativa superficie investita per natura della produzione, età delle viti e tipo di vitigno
(superficie in ettari) - **AZIENDE**

NATURA DELLE PRODUZIONI VITIGNI		ETÀ DELLE VITI (anni)						Totale
		Meno di 3	3 -- 6	6 -- 10	10 -- 20	20 -- 30	30 ed oltre	
2501108	INCROCIO BRUNI 54 B.	-	-	-	-	-	1	1
2501109	INCROCIO MANZONI 2.15 N.	7	6	7	5	5	3	32
2501110	INCROCIO TERZI N.1 N.	-	1	-	-	-	-	1
2501278	ITALICA B.	-	-	-	1	1	-	2
2501112	LAGREIN N.	-	-	-	2	1	-	3
2501113	LAMBRUSCA DI ALESSANDRIA N.	-	-	-	-	1	-	1
2501114	LAMBRUSCO A FOGLIA FRASTAGLIATA N.	-	1	7	28	61	53	141
2501115	LAMBRUSCO DI SORBARA N.	-	-	-	-	-	1	1
2501116	LAMBRUSCO GRASPAROSSA N.	-	-	-	-	1	1	2
2501117	LAMBRUSCO MAESTRI N.	-	-	-	-	2	-	2
2501118	LAMBRUSCO MARANI N.	1	-	-	1	1	3	5
2501120	LAMBRUSCO SALAMINO N.	-	-	-	-	1	-	1
2501121	LAMBRUSCO VIADANESE N.	-	-	-	-	-	1	1
2501123	LUMASSINA B.	-	-	-	1	-	-	1
2501126	MAIOLICA N.	-	-	1	-	-	1	2
2501127	MALBECH N.	3	3	1	2	4	6	19
2501129	MALVASIA BIANCA B.	2	3	4	12	20	17	50
2501131	MALVASIA BIANCA DI CANDIA B.	1	4	2	6	7	6	18
2501132	MALVASIA BIANCA LUNGA B.	5	10	18	52	42	66	148
2501133	MALVASIA DEL LAZIO B.	1	2	1	1	1	2	2
2501279	MALVASIA DI CANDIA AROMATICA B.	-	-	-	2	2	2	6
2501135	MALVASIA DI LIPARI B.	-	-	-	-	-	1	1
2501137	MALVASIA DI SCHIERANO N.	-	-	-	-	-	1	1
2501138	MALVASIA ISTRIANA B.	-	1	-	11	7	8	24
2501128	MALVASIA N.	-	2	2	2	1	6	11
2501140	MALVASIA NERA DI BRINDISI N.	-	2	-	1	-	2	5
2501318	MALVASIA ROSA Rs.	-	-	-	1	-	-	1
2501142	MAMMOLO N.	1	-	-	3	3	1	7
2501299	MANZONI BIANCO B.	11	12	10	4	5	3	35
2501143	MARSIGLIANA NERA N.	4	2	1	5	7	7	23
2501329	MARZEMINA BIANCA B.	2	1	1	5	4	8	21
2501144	MARZEMINO N.	24	22	13	20	16	16	101
2501145	MAZZESE N.	1	-	-	-	1	6	8
2501146	MERLOT N.	426	277	152	367	990	1.479	3.238
2501147	MINNELLA BIANCA B.	-	-	-	-	-	3	3
2501148	MOLINARA N.	476	371	363	836	1.146	1.375	3.128
2501149	MONICA N.	-	2	1	-	2	4	6
2501150	MONTEPULCIANO N.	-	3	3	1	1	-	6
2501152	MONTÙ B.	-	-	-	-	-	1	1
2501153	MOSCATO BIANCO B.	13	24	30	80	113	86	289
2501154	MOSCATO GIALLO B.	3	6	7	21	25	18	72
2501155	MOSCATO NERO DI ACQUI N.	-	1	-	-	-	-	1
2501156	MOSCATO ROSA Rs.	-	-	-	-	2	-	2
2501157	MOSTOSA B.	-	-	-	-	-	1	1
2501158	MÜLLER THURGAU B.	-	2	2	9	4	2	19
2501159	NASCO B.	-	-	-	2	1	1	4
2501160	NEBBIOLO N.	1	1	1	4	4	1	7
2501161	NEGRARA N.	58	50	50	113	189	220	517
2501162	NEGRETTO N.	-	-	-	-	-	1	1
2501163	NEGRO AMARO N.	-	-	1	-	-	-	1
2501166	NERETTA CUNESE N.	-	-	-	-	1	-	1
2501169	NEYRET N.	-	-	-	-	1	-	1
2501170	NIEDDERA N.	1	1	-	1	1	3	5
2501171	NIEDDU MANNU N.	-	-	-	-	1	1	1
2501283	NIGRA N.	-	-	1	-	-	-	1
2501173	NOSIOLA B.	-	1	-	-	-	-	1
2501174	NOTARDOMENICO N.	1	-	1	1	1	-	1
2501175	NURAGUS B.	-	1	-	-	-	-	1
2501176	OLIVELLA NERA N.	1	-	-	-	-	-	1
2501178	OTTAVIANELLO N.	-	-	-	-	1	2	3
2501184	PECORINO B.	1	1	-	-	-	-	1
2501322	PICULIT-NERI N.	-	-	-	-	-	1	1
2501189	PIEDIROSSO N.	-	-	-	1	1	-	1
2501191	PIGNOLA N.	-	1	-	-	1	-	2
2501300	PIGNOLETTO B.	2	1	3	-	4	4	13
2501192	PINELLA B.	5	3	4	8	8	13	35
2501193	PINOT BIANCO B.	94	108	141	291	192	162	878
2501194	PINOT GRIGIO G.	240	217	238	212	105	87	905
2501195	PINOT NERO N.	24	27	27	59	38	40	192
2501196	PLASSA N.	-	-	-	-	-	2	2
2501197	POLLERA NERA N.	-	-	-	-	-	1	1
2501198	PORTOGHESE N.	-	-	-	-	1	1	2
2501200	PROSECCO B.	396	349	247	470	636	2.206	3.340

Tavola 2.16 - Aziende con vite e relativa superficie investita per natura della produzione, età delle viti e tipo di vitigno
(superficie in ettari) - **AZIENDE**

NATURA DELLE PRODUZIONI VITIGNI	ETÀ DELLE VITI (anni)						Totale
	Meno di 3	3 -- 6	6 -- 10	10 -- 20	20 -- 30	30 ed oltre	
2501203 RABOSO PIAVE N.	34	28	7	41	52	88	228
2501204 RABOSO VERONESE N.	11	8	4	5	13	18	56
2501205 REFOSCO DAL PEDUNCOLO ROSSO N.	16	9	17	9	11	4	54
2501206 REFOSCO NOSTRANO N.	2	3	-	3	1	2	10
2501453 REGINA DEI VIGNETI B.	-	-	-	-	-	1	1
2501208 RIBOLLA GIALLA B.	1	-	-	-	-	1	2
2501210 RIESLING B.	4	2	8	13	11	9	42
2501209 RIESLING ITALICO B.	3	5	11	10	8	14	48
2501211 ROLLO B.	-	1	-	-	-	-	1
2501212 RONDINELLA N.	555	419	437	919	1.248	1.547	3.393
2501287 ROSSARA N.	1	4	2	18	19	10	49
2501213 ROSSESE N.	-	2	-	-	2	2	5
2501214 ROSSIGNOLA N.	2	1	1	4	7	10	17
2501215 ROSSOLA NERA N.	-	1	-	-	-	-	1
2501217 SAGRANTINO N.	-	-	-	-	1	-	1
2501218 SANGIOVESE N.	85	79	86	177	265	312	725
2501219 SAN GIUSEPPE NERO N.	-	-	-	-	1	-	1
2501220 SAN LUNARDO B.	-	-	-	-	1	-	1
2501340 SANTA MARIA B.	-	-	1	-	-	-	1
2501221 SAUVIGNON B.	45	76	76	87	42	41	329
2501222 SCHIAVA GENTILE N.	2	-	3	1	8	7	19
2501223 SCHIAVA GRIGIA N.	-	-	-	1	-	-	1
2501289 SCHIAVA GROSSA N.	-	2	8	14	27	18	67
2501454 SCHIAVA GROSSA N.	1	-	1	-	1	1	1
2501224 SCHIAVA N.	-	1	5	13	32	15	62
2501225 SCIASCINOSO N.	-	-	1	-	1	1	3
2501288 S. MICHELE N.	1	-	1	-	-	-	2
2501292 SOPERGA N.	-	-	-	1	-	1	2
2501229 SUSUMANIELLO N.	-	-	-	1	1	-	1
2501230 SYLVANER VERDE B.	-	-	-	1	-	1	2
2501231 SYRAH N.	-	-	-	-	1	1	1
2501293 TAZZELENGHE N.	-	-	-	1	-	-	1
2501232 TEROLDEGO N.	10	23	2	4	2	2	36
2501233 TERRANO N.	-	-	-	2	3	4	9
2501235 TOCAI FRIULANO B.	85	151	180	426	512	666	1.637
2501236 TOCAI ROSSO N.	27	29	23	49	77	71	232
2501237 TORBATO B.	-	1	-	-	-	-	1
2501238 TRAMINER AROMATICO Rs.	1	-	-	1	2	-	4
2501239 TREBBIANO DI SOAVE B.	30	22	49	107	97	159	328
2501240 TREBBIANO GIALLO B.	2	12	13	30	50	32	103
2501242 TREBBIANO ROMAGNOLO B.	-	1	1	-	3	7	10
2501244 TREBBIANO TOSCANO B.	31	72	132	267	267	259	785
2501294 TSCHAGGELE N.	-	-	1	1	-	-	2
2501246 TURCA N.	1	-	-	-	-	-	1
2501600 UVA DI ALTRO COLORE	4	3	3	36	15	27	72
2501599 UVA DI COLORE NERO	8	9	4	7	16	30	51
2501248 UVA RARA N.	2	-	1	6	2	7	15
2501295 VALENTINO N.	-	1	-	-	-	-	1
2501296 VEGA B.	2	-	1	1	1	-	5
2501251 VERDEA B.	-	-	1	1	-	-	1
2501253 VERDELLO B.	-	-	3	1	-	2	6
2501254 VERDICCHIO BIANCO B.	1	1	-	-	-	1	3
2501255 VERDISO B.	12	3	4	5	7	19	44
2501297 VERDUSCHIA B.	-	1	-	-	-	-	1
2501256 VERDUZZO FRIULANO B.	12	24	20	46	63	91	232
2501257 VERDUZZO TREVIGIANO B.	17	14	20	28	101	150	317
2501258 VERMENTINO B.	-	1	-	-	1	-	2
2501259 VERMENTINO NERO N.	-	1	-	-	-	-	1
2501260 VERNACCIA DI ORISTANO B.	-	-	-	-	2	-	2
2501262 VERNACCIA NERA N.	-	1	-	-	1	-	1
2501263 VESPAIOLA B.	11	11	18	83	66	76	226
2501303 WILDBACHER N.	-	1	-	-	1	-	2
2502999 per altri vini	4.042	3.618	4.355	11.926	19.731	37.737	67.656
2502001 ABBUOTO	-	-	-	1	2	1	3
2502266 AGLIANICO DEL VULTURE N.	1	-	-	1	-	2	3
2502002 AGLIANICO N.	2	3	1	6	6	17	33
2502003 AGLIANICONE N.	-	1	-	4	3	7	15
2502004 ALBANA B.	3	4	3	18	19	32	78
2502005 ALBANELLO B.	-	-	1	-	1	-	2
2502006 ALBARANZEULI BIANCO B.	-	-	1	1	1	8	11
2502007 ALBARANZEULI NERO N.	-	-	-	2	1	3	6
2502008 ALBAROLA B.	6	8	17	26	82	145	273
2502267 ALBAROSSA N.	-	1	-	-	1	1	3

Tavola 2.16 - Aziende con vite e relativa superficie investita per natura della produzione, età delle viti e tipo di vitigno
(superficie in ettari) - **AZIENDE**

NATURA DELLE PRODUZIONI VITIGNI	ETÀ DELLE VITI (anni)						Totale
	Meno di 3	3 -- 6	6 -- 10	10 -- 20	20 -- 30	30 ed oltre	
2502009 ALEATICO N.	1	2	2	4	3	3	13
2502010 ALICANTE N.	-	-	1	1	1	1	4
2502315 ALIONZA B.	-	-	-	-	-	1	1
2502012 ANCELLOTTA N.	7	3	1	10	14	17	50
2502013 ANSONICA B.	-	-	1	1	1	3	6
2502014 ARNEIS B.	-	-	1	1	8	10	20
2502015 ARVESINIADU B.	-	1	-	-	-	-	1
2502016 ASPRINIO BIANCO B.	-	-	1	-	2	6	7
2502017 AVANÀ N.	1	-	1	-	2	1	5
2502018 AVARENGO N.	2	-	-	3	3	1	7
2502020 BARBERA BIANCA B.	4	8	1	13	21	56	93
2502019 BARBERA N.	45	51	66	227	513	1.009	1.807
2502021 BARBERA SARDA N.	-	-	2	3	4	8	17
2502022 BARSAGLINA N.	-	-	1	-	1	2	4
2502023 BELLONE	2	6	5	31	26	46	108
2502024 BERVEDINO B.	-	-	-	-	1	1	2
2502025 BIANCAME B.	-	2	1	12	11	31	54
2502026 BIANCHETTA GENOVESE B.	1	-	1	1	1	11	15
2502027 BIANCHETTA TREVIGIANA B.	-	5	8	16	25	103	146
2502028 BIANCO D'ALESSANO B.	-	-	-	3	2	9	14
2502029 BIANCOLELLA B.	1	-	1	1	-	4	7
2502032 BOMBINO BIANCO B.	2	2	3	6	20	23	56
2502033 BOMBINO NERO N.	-	-	1	-	-	-	1
2502034 BONAMICO N.	-	-	-	-	-	1	1
2502035 BONARDA N.	-	-	2	10	12	15	36
2502326 BOSCHERA B.	1	1	2	7	2	11	23
2502036 BOSCO B.	1	1	2	3	4	3	14
2502037 BOVALE GRANDE N.	-	-	-	-	-	1	1
2502039 BRACCIOLA NERA N.	-	1	3	4	8	7	23
2502040 BRACHETTO N.	1	2	1	1	2	1	7
2502269 BUSSANELLO B.	-	-	-	-	-	1	1
2502042 CABERNET FRANC N.	680	534	498	1.374	1.852	3.014	7.461
2502043 CABERNET SAUVIGNON N.	742	520	525	1.116	1.099	1.434	5.018
2502044 CADDIU N.	1	1	3	6	5	9	22
2502045 CAGNULARI N.	-	-	1	3	-	1	5
2502046 CALABRESE N.	6	3	2	9	23	47	85
2502047 CALORIA N.	2	2	-	1	-	3	8
2502048 CANAIOLO BIANCO B.	2	1	1	1	4	4	12
2502049 CANAIOLO NERO N.	1	2	3	2	5	4	16
2502314 CANAIOLO ROSA Rs.	-	-	-	1	-	1	2
2502050 CANINA NERA N.	-	-	-	-	2	2	3
2502052 CARICAGIOLA N.	-	1	-	2	1	4	8
2502053 CARICA L'ASINO B.	1	-	1	-	2	2	6
2502336 CARMENÈRE N.	6	1	3	12	12	9	41
2502055 CARRICANTE B.	-	-	-	-	7	2	9
2502056 CASTIGLIONE N.	1	-	-	2	2	5	9
2502057 CATANESE NERO N.	-	-	2	5	8	15	28
2502059 CATARRATTO BIANCO LUCIDO B.	-	-	-	-	1	5	6
2502060 CESANESE COMUNE N.	-	-	1	-	1	2	4
2502298 CHARDONNAY B.	154	199	341	723	547	426	2.179
2502270 CHASSELAS DORATO B.	-	-	-	-	-	2	2
2502062 CILIEGIOLO N.	2	1	1	2	6	6	17
2502063 CLAIRETTE B.	-	-	-	-	-	2	2
2502064 COCOCCIOLA B.	-	-	-	-	-	3	3
2502068 CORINTO NERO N.	1	-	-	-	-	1	2
2502304 CORNALIN Rs.	-	-	-	-	-	1	1
2502271 CORNAREA N.	-	-	-	-	-	2	2
2502069 CORTESE B.	6	19	15	44	43	59	175
2502070 CORVINA N.	80	42	53	191	221	419	935
2502328 CORVINONE N.	3	1	3	8	4	22	38
2502071 CROATINA N.	6	4	8	20	23	35	88
2502072 DAMASCHINO B.	-	1	-	3	-	1	5
2502316 DINDARELLA N.	-	-	1	1	-	1	3
2502073 DOLCETTO N.	1	-	1	1	1	9	13
2502075 DOUX D'ENRY N.	-	-	1	-	-	-	1
2502076 DURASA N.	-	-	-	-	-	1	1
2502077 DURELLA B.	20	47	62	134	197	599	960
2502078 ERBALUCE B.	-	-	1	-	-	1	2
2502338 ERVI N.	-	1	-	-	-	-	1
2502079 FALANGHINA B.	-	1	1	5	4	1	12
2502080 FAVORITA B.	-	-	-	-	-	2	2
2502081 FIANO B.	-	-	-	-	-	1	1
2502082 FOGLIA TONDA N.	-	-	1	3	3	3	8

Tavola 2.16 - Aziende con vite e relativa superficie investita per natura della produzione, età delle viti e tipo di vitigno
(superficie in ettari) - **AZIENDE**

NATURA DELLE PRODUZIONI VITIGNI	ETÀ DELLE VITI (anni)						Totale
	Meno di 3	3 -- 6	6 -- 10	10 -- 20	20 -- 30	30 ed oltre	
2502083 FORASTERA B.	-	-	-	1	-	-	1
2502317 FORSELLINA N.	-	-	-	-	1	-	1
2502084 FORTANA N.	1	-	2	3	11	17	34
2502086 FRANCONIA N.	-	1	1	7	3	3	15
2502087 FRAPPATO N.	-	1	-	-	-	1	1
2502088 FREISA N.	1	1	1	4	7	22	35
2502089 FUMIN N.	-	-	1	-	-	-	1
2502090 GAGLIOPPO N.	1	-	1	-	-	2	4
2502091 GAMAY N.	-	-	-	2	-	2	4
2502092 GARGANEGA B.	186	219	301	966	1.274	3.025	5.544
2502093 GIRÒ N.	2	-	1	1	1	7	11
2502352 GRANOIR N.	-	-	-	-	1	-	1
2502094 GRECANICO DORATO B.	-	1	-	1	-	-	2
2502095 GRECHETTO B.	-	-	-	1	-	1	2
2502096 GRECHETTO ROSSO N.	-	1	1	2	1	1	6
2502097 GRECO B.	-	1	-	-	1	-	2
2502098 GRECO BIANCO B.	-	1	4	5	6	5	19
2502099 GRECO NERO N.	7	5	10	31	22	63	122
2502100 GRIGNOLINO N.	3	-	-	6	4	10	23
2502102 GROPPELLO DI MOCASINA N.	-	1	1	1	1	1	1
2502103 GROPPELLO DI SANTO STEFANO N.	1	-	-	3	4	3	11
2502104 GROPPELLO GENTILE N.	2	1	-	4	2	11	20
2502105 GUARDAVALLE B.	-	-	1	1	-	-	2
2502106 GUARNACCIA B.	-	-	-	2	-	2	4
2502276 INCROCIO BIANCO FEDIT 51 C.S.G. B.	1	1	3	4	1	-	8
2502108 INCROCIO BRUNI 54 B.	-	-	-	-	1	-	1
2502109 INCROCIO MANZONI 2.15 N.	24	54	60	70	29	17	243
2502110 INCROCIO TERZI N.1 N.	-	-	2	-	1	1	4
2502277 INVERNENGA B.	-	-	-	-	1	-	1
2502278 ITALICA B.	2	-	2	3	2	2	9
2502305 KERNER B.	-	1	-	-	-	1	2
2502111 LACRIMA N.	-	-	-	-	-	1	1
2502112 LAGREIN N.	1	1	3	6	2	-	10
2502113 LAMBRUSCA DI ALESSANDRIA N.	1	1	1	3	4	4	14
2502114 LAMBRUSCO A FOGLIA FRASTAGLIATA N.	3	4	7	36	67	77	189
2502115 LAMBRUSCO DI SORBARA N.	-	2	5	16	23	19	65
2502116 LAMBRUSCO GRASPAROSSA N.	2	3	2	9	27	34	75
2502117 LAMBRUSCO MAESTRI N.	1	2	3	10	24	28	67
2502118 LAMBRUSCO MARANI N.	-	-	2	1	6	2	11
2502120 LAMBRUSCO SALAMINO N.	1	-	1	7	12	20	40
2502121 LAMBRUSCO VIADANESE N.	-	1	2	1	7	2	13
2502122 LIVORNESE BIANCA B.	-	-	-	-	-	1	1
2502123 LUMASSINA B.	-	-	-	2	-	-	2
2502124 MACERATINO B.	-	-	-	-	2	4	6
2502125 MAGLIOCCO CANINO N.	-	-	-	-	1	1	2
2502126 MAIOLICA N.	1	-	1	2	4	7	14
2502127 MALBECH N.	25	21	18	63	118	172	400
2502333 MALBO GENTILE N.	-	-	-	-	-	1	1
2502129 MALVASIA BIANCA B.	9	24	29	112	131	208	500
2502130 MALVASIA BIANCA DI BASILICATA	-	1	1	1	3	1	7
2502131 MALVASIA BIANCA DI CANDIA B.	2	4	10	29	31	36	111
2502132 MALVASIA BIANCA LUNGA B.	15	14	34	99	134	248	521
2502133 MALVASIA DEL LAZIO B.	-	-	1	7	19	9	36
2502279 MALVASIA DI CANDIA AROMATICA B.	1	7	6	6	8	18	46
2502134 MALVASIA DI CASORZO N.	-	-	1	3	1	3	8
2502135 MALVASIA DI LIPARI B.	-	-	-	4	2	6	12
2502136 MALVASIA DI SARDEGNA B.	-	1	-	1	1	6	9
2502137 MALVASIA DI SCHIERANO N.	-	-	-	-	1	1	2
2502138 MALVASIA ISTRIANA B.	5	13	23	84	89	160	365
2502128 MALVASIA N.	3	2	6	23	36	53	119
2502139 MALVASIA NERA DI BASILICATA N.	-	1	-	1	2	5	9
2502140 MALVASIA NERA DI BRINDISI N.	2	-	2	5	5	17	31
2502141 MALVASIA NERA DI LECCE N.	-	-	1	-	3	6	10
2502318 MALVASIA ROSA Rs.	-	1	-	7	3	4	14
2502142 MAMMOLO N.	3	1	5	8	6	23	44
2502299 MANZONI BIANCO B.	65	120	108	244	294	777	1.534
2502143 MARSIGLIANA NERA N.	6	6	6	34	38	51	122
2502329 MARZEMINA BIANCA B.	13	14	28	94	74	89	304
2502144 MARZEMINO N.	52	62	133	308	268	310	1.103
2502145 MAZZESE N.	2	2	-	-	9	15	28
2502339 MELARA B.	-	-	-	-	-	2	2
2502146 MERLOT N.	1.551	1.206	1.383	5.103	12.067	22.321	41.659
2502147 MINNELLA BIANCA B.	3	2	3	7	11	19	44

Tavola 2.16 - Aziende con vite e relativa superficie investita per natura della produzione, età delle viti e tipo di vitigno
(superficie in ettari) - **AZIENDE**

NATURA DELLE PRODUZIONI VITIGNI		ETÀ DELLE VITI (anni)						Totale
		Meno di 3	3 -- 6	6 -- 10	10 -- 20	20 -- 30	30 ed oltre	
2502148	MOLINARA N.	56	35	36	133	157	308	682
2502149	MONICA N.	-	-	-	2	8	21	31
2502150	MONTEPULCIANO N.	2	-	1	-	2	5	10
2502119	MONTERICCO N.	1	-	1	2	-	2	6
2502151	MONTONICO BIANCO B.	-	-	-	1	1	3	5
2502152	MONTÙ B.	1	-	-	1	1	1	4
2502307	MOSCATELLO SELVATICO B.	-	-	1	-	1	-	2
2502153	MOSCATO BIANCO B.	47	68	118	368	468	659	1.675
2502308	MOSCATO DI SCANZO N.	1	1	-	-	-	1	2
2502154	MOSCATO GIALLO B.	5	5	13	50	57	68	194
2502155	MOSCATO NERO DI ACQUI N.	-	1	2	-	4	2	8
2502156	MOSCATO ROSA Rs.	2	5	4	8	6	13	36
2502157	MOSTOSA B.	-	-	1	3	4	7	15
2502158	MÜLLER THURGAU B.	3	2	9	16	5	6	41
2502159	NASCO B.	-	-	1	5	9	19	34
2502160	NEBBIOLO N.	-	-	-	1	4	8	13
2502161	NEGRARA N.	5	4	8	22	46	135	212
2502162	NEGRETTO N.	1	2	3	8	23	52	89
2502163	NEGRO AMARO N.	1	1	-	-	-	3	5
2502164	NERELLO CAPPUCCIO N.	-	-	-	2	-	2	4
2502165	NERELLO MASCALESE N.	-	-	-	-	1	-	1
2502166	NERETTA CUNESE N.	-	-	2	4	6	12	22
2502167	NERETTO DI BAIRO N.	-	-	-	1	1	-	2
2502168	NERO BUONO N.	-	-	2	-	5	5	12
2502169	NEYRET N.	-	-	-	-	1	1	2
2502283	NIGRA N.	-	-	-	-	-	1	1
2502173	NOSIOLA B.	1	-	-	1	1	3	5
2502176	OLIVELLA NERA N.	-	-	-	-	5	2	7
2502177	ORTRUGO B.	-	-	-	-	-	1	1
2502179	PAMPANUTO B.	-	-	-	-	-	1	1
2502182	PAVANA N.	1	2	2	1	5	13	21
2502183	PECORELLO N.	-	1	1	1	-	2	5
2502184	PECORINO B.	1	-	-	1	-	-	2
2502334	PEDEVENDA B.	-	-	-	-	-	3	3
2502309	PELAVERGA N.	-	1	-	-	-	-	1
2502331	PERERA B.	-	-	-	-	-	1	1
2502185	PERRICONE N.	-	-	-	1	-	-	1
2502186	PETIT ROUGE N.	-	-	-	-	1	4	5
2502335	PETIT VERDOT N.	-	-	1	-	-	1	2
2502187	PICCOLA NERA N.	-	-	-	-	1	2	3
2502188	PICOLIT B.	1	2	1	2	3	2	11
2502322	PICULIT-NERI N.	-	-	-	-	1	-	1
2502189	PIEDIROSSO N.	-	-	-	-	1	-	1
2502191	PIGNOLA N.	-	1	-	1	1	-	2
2502300	PIGNOLETTA B.	23	27	35	74	107	350	590
2502192	PINELLA B.	4	1	2	8	18	76	105
2502193	PINOT BIANCO B.	137	191	343	1.062	1.189	1.359	4.005
2502194	PINOT GRIGIO G.	462	326	324	543	369	385	2.197
2502195	PINOT NERO N.	30	27	45	91	92	123	395
2502196	PLASSA N.	2	1	-	2	11	17	31
2502197	POLLERA NERA N.	-	-	-	-	1	-	1
2502198	PORTOGHESE N.	-	1	1	3	2	1	8
2502199	PRIMITIVO N.	-	-	2	1	1	1	5
2502286	PRODEST N.	1	-	-	-	-	1	2
2502200	PROSECCO B.	793	604	633	1.881	2.088	3.851	8.725
2502201	PRUGNOLO GENTILE N.	-	-	-	1	2	5	8
2502202	PRUNESTA N.	1	-	-	-	-	1	1
2502325	QUAGLIANO N.	-	-	-	-	-	1	1
2502203	RABOSO PIAVE N.	137	111	110	396	761	1.840	3.201
2502204	RABOSO VERONESE N.	40	30	22	77	180	604	925
2502301	REBO N.	-	-	-	-	-	2	2
2502205	REFOSCO DAL PEDUNCOLO ROSSO N.	26	11	19	61	53	36	189
2502206	REFOSCO NOSTRANO N.	9	13	15	51	66	40	192
2502341	REGINA B.	1	5	2	4	4	5	21
2502452	REGINA B.	-	-	1	-	-	-	1
2502342	REGINA DEI VIGNETI B.	-	-	1	-	-	1	2
2502207	RETAGLIATO BIANCO B.	-	1	-	2	1	10	14
2502208	RIBOLLA GIALLA B.	1	1	-	2	2	4	10
2502210	RIESLING B.	16	29	56	105	96	163	446
2502209	RIESLING ITALICO B.	19	17	37	80	94	168	397
2502211	ROLLO B.	-	-	1	-	1	-	2
2502212	RONDINELLA N.	70	56	55	167	234	453	967
2502287	ROSSARA N.	1	1	1	3	4	12	22

Tavola 2.16 - Aziende con vite e relativa superficie investita per natura della produzione, età delle viti e tipo di vitigno
(superficie in ettari) - **AZIENDE**

NATURA DELLE PRODUZIONI VITIGNI	ETÀ DELLE VITI (anni)						Totale
	Meno di 3	3 -- 6	6 -- 10	10 -- 20	20 -- 30	30 ed oltre	
2502213 ROSSESE N.	-	-	1	1	2	3	7
2502214 ROSSIGNOLA N.	-	1	1	1	1	5	8
2502215 ROSSOLA NERA N.	-	-	-	-	2	1	3
2502216 ROUSSANE B.	-	-	-	-	1	1	2
2502217 SAGRANTINO N.	-	-	-	-	2	-	2
2502218 SANGIOVESE N.	33	23	25	127	150	263	600
2502219 SAN GIUSEPPE NERO N.	-	-	-	2	-	4	6
2502220 SAN LUNARDO B.	1	1	2	1	1	4	5
2502221 SAUVIGNON B.	72	118	228	438	259	357	1.411
2502222 SCHIAVA GENTILE N.	-	-	-	2	5	6	13
2502223 SCHIAVA GRIGIA N.	-	1	-	-	1	1	3
2502289 SCHIAVA GROSSA N.	1	2	1	8	9	5	25
2502224 SCHIAVA N.	1	1	2	9	19	40	68
2502290 SCHIOPPETTINO N.	-	1	3	2	1	3	10
2502225 SCIASCINOSO N.	1	-	-	1	1	6	9
2502226 SEMIDANO B.	-	-	-	-	1	-	1
2502227 SÈMILLON B.	-	-	-	-	1	-	1
2502228 SGAVETTA N.	-	-	-	1	-	-	1
2502291 SIRIO B.	-	-	-	-	1	-	1
2502280 S. MARTINO N.	-	-	-	-	-	2	2
2502288 S. MICHELE N.	-	-	-	4	-	2	5
2502292 SOPERGA N.	-	-	-	1	-	3	3
2502229 SUSUMANIELLO N.	1	-	1	-	1	2	5
2502230 SYLVANER VERDE B.	-	-	1	-	2	3	6
2502231 SYRAH N.	4	2	1	4	3	5	18
2502293 TAZZELENGHE N.	1	-	1	2	4	5	11
2502232 TEROLDEGO N.	14	12	9	6	4	5	46
2502233 TERRANO N.	-	2	1	5	4	11	23
2502234 TIMORASSO B.	-	-	-	1	3	5	9
2502235 TOCAI FRIULANO B.	111	157	261	977	1.495	2.542	5.331
2502236 TOCAI ROSSO N.	15	31	30	67	137	246	506
2502237 TORBATO B.	-	-	-	1	3	5	8
2502238 TRAMINER AROMATICO Rs.	14	7	6	21	17	5	67
2502332 TREBBIANO ABRUZZESE B.	-	-	1	2	9	17	29
2502239 TREBBIANO DI SOAVE B.	31	37	53	175	287	575	1.125
2502240 TREBBIANO GIALLO B.	5	10	11	61	94	157	328
2502241 TREBBIANO MODENESE B.	1	2	1	11	12	12	38
2502242 TREBBIANO ROMAGNOLO B.	14	23	40	98	178	222	567
2502243 TREBBIANO SPOLETINO B.	-	-	-	2	3	3	8
2502244 TREBBIANO TOSCANO B.	38	42	80	237	293	485	1.116
2502245 TREVISANA NERA N.	-	-	-	1	5	5	11
2502294 TSCHAGGELE N.	1	-	-	1	1	5	7
2502246 TURCA N.	1	-	1	-	10	33	45
2502600 UVA DI ALTRO COLORE	71	65	70	231	428	1.185	1.878
2502599 UVA DI COLORE NERO	160	163	218	631	1.119	3.257	5.174
2502247 UVA DI TROIA N.	-	-	-	-	3	2	5
2502248 UVA RARA N.	-	-	-	1	2	3	6
2502249 UVA TOSCA N.	-	-	-	-	-	1	1
2502295 VALENTINO N.	-	-	-	2	3	-	4
2502296 VEGA B.	-	-	3	7	5	6	21
2502250 VELTLINER B.	-	-	-	1	6	1	8
2502251 VERDEA B.	-	-	-	-	2	3	5
2502252 VERDECA B.	-	1	1	-	2	5	8
2502253 VERDELLO B.	-	1	1	3	4	7	16
2502254 VERDICCHIO BIANCO B.	-	1	-	1	8	12	22
2502255 VERDISO B.	11	9	9	26	45	110	196
2502297 VERDUSCHIA B.	-	1	2	2	1	1	7
2502256 VERDUZZO FRIULANO B.	71	65	131	466	559	915	2.110
2502257 VERDUZZO TREVIGIANO B.	69	91	128	575	1.175	2.135	3.970
2502258 VERMENTINO B.	1	1	2	4	2	-	10
2502259 VERMENTINO NERO N.	-	-	-	-	-	2	2
2502260 VERNACCIA DI ORISTANO B.	-	-	-	1	1	5	7
2502261 VERNACCIA DI SAN GIMIGNANO B.	-	-	-	-	-	6	6
2502262 VERNACCIA NERA N.	-	-	-	2	1	3	6
2502263 VESPAIOLA B.	3	1	8	15	30	32	86
2502264 VESPOLINA N.	-	-	-	1	-	3	4
2502265 VIEN DE NUS N.	-	-	-	-	-	1	1
2502303 WILDBACHER N.	-	-	-	3	1	1	4
2502343 ZIBIBBO B.	-	-	1	-	-	-	1
2502456 ZIBIBBO B.	-	-	1	-	-	-	1
2503999 UVA DA TAVOLA	39	44	35	110	98	207	508
2503501 ALMERIA B.	-	1	-	1	-	-	2
2503503 ANGELA B.	2	1	2	2	-	3	10

Tavola 2.16 - Aziende con vite e relativa superficie investita per natura della produzione, età delle viti e tipo di vitigno
(superficie in ettari) - **AZIENDE**

NATURA DELLE PRODUZIONI VITIGNI	ETÀ DELLE VITI (anni)						Totale
	Meno di 3	3 -- 6	6 -- 10	10 -- 20	20 -- 30	30 ed oltre	
2503559 ARGENTINA RS.	1	-	-	1	-	2	3
2503587 BLACK PEARL N.	1	1	-	-	1	-	3
2503507 CARDINAL N.	2	1	3	1	2	2	11
2503509 CHASSELAS DORATO B.	-	-	-	-	-	2	2
2503510 CIMINNITA B.	-	-	-	-	-	1	1
2503556 CONEGLIANO 120 B.	-	-	1	-	1	-	2
2503557 CONEGLIANO 213 B.	1	-	1	-	-	-	2
2503536 CORNIOLA B.	-	-	-	1	-	-	1
2503511 DELIZIA DI VAPRIO B.	-	-	-	-	1	1	2
2503579 FIRENZA B.	-	-	1	1	1	-	2
2503538 FRANCA N.	-	1	1	-	2	3	7
2503539 GIOVANNA N.	-	-	-	-	-	1	1
2503562 IMPERATRICE RS.	-	-	1	-	-	-	1
2503576 ISABELLA N.	2	6	5	9	5	12	36
2503514 ITALIA B.	4	5	7	8	11	16	49
2503515 LATTUARIO NERO N.	-	2	2	3	2	4	13
2503547 MATILDE B.	2	-	-	-	-	-	2
2503548 MICHELE PALIERI N.	-	-	-	-	-	2	2
2503516 MOSCATO D'ADDA N.	-	2	-	3	2	5	11
2503517 MOSCATO D'AMBURGO N.	2	2	1	6	5	10	25
2503518 MOSCATO DI TERRACINA B.	1	2	-	2	4	2	11
2503577 NOAH B.	2	5	2	-	-	-	8
2503543 PANSE BLANCHE B.	1	-	-	-	-	-	1
2503566 PASIGA N.	1	-	-	-	-	-	1
2503522 PERLETTE B.	-	-	-	-	1	1	2
2503524 PIZZUTELLO BIANCO B.	1	-	-	1	3	-	5
2503586 RED ITALIA N.	-	-	-	-	3	7	10
2503452 REGINA B.	-	-	1	3	3	1	8
2503527 REGINA B.	7	5	2	8	6	15	43
2503528 REGINA DEI VIGNETI B.	-	-	-	1	1	2	3
2503544 S. ANNA DI LIPSIA B.	1	-	-	3	1	1	5
2503454 SCHIAVA GROSSA N.	-	-	-	-	2	-	2
2503531 SULTANINA BIANCA B.	-	2	-	-	-	-	2
2503500 UVA DI ALTRO COLORE	10	6	4	35	16	46	115
2503499 UVA DI COLORE NERO	14	9	9	38	33	87	184
2503533 ZIBIBBO B.	-	-	-	-	1	-	1

Tavola 2.16 - Aziende con vite e relativa superficie investita per natura della produzione, età delle viti e tipo di vitigno
(superficie in ettari) - SUPERFICIE

NATURA DELLE PRODUZIONI VITIGNI	ETÀ DELLE VITI (anni)						Totale
	Meno di 3	3 -- 6	6 -- 10	10 -- 20	20 -- 30	30 ed oltre	
UVA DA VINO	5.721,77	4.490,34	5.345,06	13.950,96	16.665,17	27.462,69	73.635,99
2501999 per vini DOC e DOCG	3.011,97	2.470,78	2.786,90	6.805,18	7.145,40	11.192,70	33.412,93
2501001 ABBUOTO	-	-	-	0,85	-	-	0,85
2501002 AGLIANICO N.	0,30	-	-	0,10	0,88	2,08	3,36
2501004 ALBANA B.	-	-	-	-	0,38	-	0,38
2501007 ALBARANZEULI NERO N.	0,20	-	-	-	-	-	0,20
2501008 ALBAROLA B.	-	-	0,17	-	-	-	0,17
2501009 ALEATICO N.	-	0,78	-	0,44	1,56	-	2,78
2501010 ALICANTE N.	0,20	-	-	0,35	-	0,80	1,35
2501012 ANCELLOTTA N.	0,72	-	0,22	0,87	2,38	8,20	12,39
2501013 ANSONICA B.	-	-	-	-	-	0,06	0,06
2501014 ARNEIS B.	0,20	-	-	-	0,40	-	0,60
2501015 ARVESINIADU B.	-	-	-	-	1,00	-	1,00
2501017 AVANÀ N.	-	-	-	-	-	0,20	0,20
2501020 BARBERA BIANCA B.	1,31	-	0,15	2,85	0,53	3,24	8,08
2501019 BARBERA N.	5,06	4,45	1,79	5,36	17,85	22,01	56,52
2501021 BARBERA SARDA N.	2,05	0,41	0,03	0,44	1,00	0,97	4,90
2501022 BARSAGLINA N.	-	-	0,60	-	-	-	0,60
2501023 BELLONE	-	0,61	1,61	1,30	3,88	4,27	11,67
2501025 BIANCAME B.	-	-	-	-	-	0,59	0,59
2501027 BIANCHETTA TREVIGIANA B.	-	-	-	6,90	-	0,07	6,97
2501029 BIANCOLELLA B.	-	-	-	-	1,20	0,70	1,90
2501030 BIANCONE B.	-	2,83	-	0,22	-	-	3,05
2501032 BOMBINO BIANCO B.	-	-	-	-	1,40	-	1,40
2501035 BONARDA N.	-	-	-	0,18	10,11	0,16	10,45
2501326 BOSCHERA B.	0,85	0,42	0,64	0,10	0,19	0,20	2,40
2501036 BOSCO B.	-	-	-	-	0,14	-	0,14
2501038 BOVALE N.	-	-	-	-	-	1,00	1,00
2501040 BRACHETTO N.	0,75	0,32	0,60	0,28	-	1,00	2,95
2501268 BRIC N.	-	-	-	-	-	0,23	0,23
2501042 CABERNET FRANC N.	249,41	207,30	153,35	233,30	206,99	196,58	1.246,93
2501043 CABERNET SAUVIGNON N.	280,64	185,60	166,45	176,10	150,29	129,68	1.088,76
2501044 CADDIU N.	-	-	0,68	-	-	-	0,68
2501046 CALABRESE N.	0,18	-	0,04	3,35	5,97	7,86	17,40
2501047 CALORIA N.	0,18	-	-	-	-	-	0,18
2501048 CANAILOLO BIANCO B.	0,32	1,14	0,52	1,42	1,61	2,21	7,22
2501052 CARICAGIOLA N.	-	-	-	1,75	-	6,93	8,68
2501053 CARICA L'ASINO B.	-	-	-	-	-	0,05	0,05
2501336 CARMENÈRE N.	1,67	2,60	3,31	8,18	8,34	0,53	24,63
2501056 CASTIGLIONE N.	-	-	-	-	0,20	-	0,20
2501060 CESANESE COMUNE N.	1,00	-	-	-	1,68	0,15	2,83
2501061 CESANESE D' AFFILE N.	0,04	-	-	0,28	-	0,59	0,91
2501298 CHARDONNAY B.	89,11	107,61	195,21	388,11	174,64	72,59	1.027,27
2501062 CILIEGIOLO N.	-	-	-	-	0,09	-	0,09
2501064 COCCOCCIOLA B.	-	-	0,10	-	-	-	0,10
2501067 COLORINO N.	-	-	-	-	-	0,17	0,17
2501271 CORNAREA N.	-	1,20	0,30	-	-	-	1,50
2501069 CORTESE B.	13,87	23,22	41,29	63,22	68,48	61,12	271,20
2501070 CORVINA N.	374,44	310,01	342,56	909,81	1.230,16	1.292,71	4.459,69
2501328 CORVINONE N.	6,75	3,37	6,80	25,74	19,34	20,18	82,18
2501272 COVE' B.	0,09	0,24	0,50	3,12	-	0,17	4,12
2501071 CROATINA N.	1,56	1,38	3,48	3,11	2,97	5,60	18,10
2501072 DAMASCHINO B.	0,61	0,08	0,12	4,32	6,08	5,71	16,92
2501316 DINDARELLA N.	0,08	0,04	1,00	0,79	0,16	0,54	2,61
2501073 DOLCETTO N.	0,09	-	-	-	-	0,56	0,65
2501074 DOLCIAME B.	-	0,13	-	-	-	0,40	0,53
2501076 DURASA N.	-	-	-	-	-	0,56	0,56
2501077 DURELLA B.	0,49	11,71	15,57	53,90	89,67	229,93	401,27
2501079 FALANGHINA B.	0,66	-	0,50	-	-	1,41	2,57
2501082 FOGLIA TONDA N.	1,80	-	-	0,71	4,30	3,23	10,04
2501084 FORTANA N.	-	-	-	-	-	0,02	0,02
2501088 FREISA N.	-	-	-	1,12	0,07	0,52	1,71
2501090 GAGLIOPPO N.	0,60	0,32	0,10	13,18	-	2,72	16,92
2501091 GAMAY N.	-	-	-	1,82	0,27	0,27	2,36
2501092 GARGANEGA B.	189,72	231,09	420,69	1.964,62	1.451,02	3.581,37	7.838,51
2501093 GIRÒ N.	4,67	3,06	2,88	0,91	2,71	1,91	16,14
2501094 GRECANICO DORATO B.	0,59	-	0,90	0,23	-	0,90	2,62
2501095 GRECHETTO B.	-	-	-	1,20	0,50	6,39	8,09
2501097 GRECO B.	0,22	-	-	-	-	0,13	0,35
2501098 GRECO BIANCO B.	0,17	0,23	0,41	0,29	1,77	0,95	3,82
2501099 GRECO NERO N.	-	0,92	0,12	5,83	1,28	0,52	8,67
2501100 GRIGNOLINO N.	1,00	-	-	2,80	0,65	0,88	5,33
2501104 GROPPELLO GENTILE N.	-	-	0,03	-	1,25	-	1,28

Tavola 2.16 - Aziende con vite e relativa superficie investita per natura della produzione, età delle viti e tipo di vitigno
(superficie in ettari) - SUPERFICIE

NATURA DELLE PRODUZIONI VITIGNI		ETÀ DELLE VITI (anni)						Totale
		Meno di 3	3 -- 6	6 -- 10	10 -- 20	20 -- 30	30 ed oltre	
2501108	INCROCIO BRUNI 54 B.	-	-	-	-	-	0,15	0,15
2501109	INCROCIO MANZONI 2.15 N.	3,44	4,64	1,75	1,84	1,82	1,08	14,57
2501110	INCROCIO TERZI N.1 N.	-	0,24	-	-	-	-	0,24
2501278	ITALICA B.	-	-	-	0,42	0,29	-	0,71
2501112	LAGREIN N.	-	-	-	0,28	0,42	-	0,70
2501113	LAMBRUSCA DI ALESSANDRIA N.	-	-	-	-	0,62	-	0,62
2501114	LAMBRUSCO A FOGLIA FRASTAGLIATA N.	-	0,30	4,13	14,83	33,35	30,60	83,21
2501115	LAMBRUSCO DI SORBARA N.	-	-	-	-	-	0,15	0,15
2501116	LAMBRUSCO GRASPAROSSA N.	-	-	-	-	0,01	0,12	0,13
2501117	LAMBRUSCO MAESTRI N.	-	-	-	-	0,69	-	0,69
2501118	LAMBRUSCO MARANI N.	0,24	-	-	0,27	0,02	0,26	0,79
2501120	LAMBRUSCO SALAMINO N.	-	-	-	-	0,70	-	0,70
2501121	LAMBRUSCO VIADANESE N.	-	-	-	-	-	0,30	0,30
2501123	LUMASSINA B.	-	-	-	0,20	-	-	0,20
2501126	MAIOLICA N.	-	-	0,20	-	-	0,49	0,69
2501127	MALBECH N.	3,90	1,26	0,60	1,85	2,29	1,84	11,74
2501129	MALVASIA BIANCA B.	0,10	0,18	1,54	2,27	4,95	1,95	10,99
2501131	MALVASIA BIANCA DI CANDIA B.	0,62	1,23	0,49	1,72	4,06	3,50	11,62
2501132	MALVASIA BIANCA LUNGA B.	1,60	3,36	3,41	10,30	11,10	14,38	44,15
2501133	MALVASIA DEL LAZIO B.	0,41	0,76	0,23	0,66	2,10	2,11	6,27
2501279	MALVASIA DI CANDIA AROMATICA B.	-	-	-	0,34	0,49	0,13	0,96
2501135	MALVASIA DI LIPARI B.	-	-	-	-	-	0,50	0,50
2501137	MALVASIA DI SCHIERANO N.	-	-	-	-	-	0,03	0,03
2501138	MALVASIA ISTRIANA B.	-	0,13	-	1,50	1,39	3,62	6,64
2501128	MALVASIA N.	-	1,04	0,54	0,44	0,09	0,88	2,99
2501140	MALVASIA NERA DI BRINDISI N.	-	0,52	-	0,17	-	1,04	1,73
2501318	MALVASIA ROSA Rs.	-	-	-	0,13	-	-	0,13
2501142	MAMMOLO N.	0,40	-	-	0,65	1,43	0,03	2,51
2501299	MANZONI BIANCO B.	10,29	8,78	11,47	1,30	1,35	0,23	33,42
2501143	MARSIGLIANA NERA N.	2,15	1,14	1,00	2,16	6,99	2,94	16,38
2501329	MARZEMINA BIANCA B.	0,13	0,07	0,32	1,54	1,47	1,80	5,33
2501144	MARZEMINO N.	5,96	8,01	3,23	9,10	7,06	7,77	41,13
2501145	MAZZESE N.	0,08	-	-	-	0,21	1,44	1,73
2501146	MERLOT N.	372,76	232,60	117,07	272,99	670,56	880,78	2.546,76
2501147	MINNELLA BIANCA B.	-	-	-	-	-	3,59	3,59
2501148	MOLINARA N.	81,69	63,50	74,42	241,18	313,66	324,99	1.099,44
2501149	MONICA N.	-	0,14	0,20	-	0,65	0,51	1,50
2501150	MONTEPULCIANO N.	-	1,30	4,70	0,93	0,75	-	7,68
2501152	MONTÙ B.	-	-	-	-	-	0,45	0,45
2501153	MOSCATO BIANCO B.	2,98	9,33	17,50	49,54	71,47	44,12	194,94
2501154	MOSCATO GIALLO B.	1,19	2,30	4,34	11,59	10,37	5,82	35,61
2501155	MOSCATO NERO DI ACQUI N.	-	1,16	-	-	-	-	1,16
2501156	MOSCATO ROSA Rs.	-	-	-	-	0,65	-	0,65
2501157	MOSTOSA B.	-	-	-	-	-	0,12	0,12
2501158	MÜLLER THURGAU B.	-	0,58	0,53	2,58	0,71	0,42	4,82
2501159	NASCO B.	-	-	-	0,52	1,18	0,14	1,84
2501160	NEBBIOLO N.	5,47	1,24	1,03	1,15	2,97	21,91	33,77
2501161	NEGRARA N.	10,49	8,41	11,00	41,88	51,56	43,78	167,12
2501162	NEGRETTO N.	-	-	-	-	-	0,15	0,15
2501163	NEGRO AMARO N.	-	-	0,23	-	-	-	0,23
2501166	NERETTA CUNESE N.	-	-	-	-	0,20	-	0,20
2501169	NEYRET N.	-	-	-	-	0,30	-	0,30
2501170	NIEDDERA N.	1,00	0,70	-	0,80	0,10	2,11	4,71
2501171	NIEDDU MANNU N.	-	-	-	-	0,19	0,08	0,27
2501283	NIGRA N.	-	-	0,01	-	-	-	0,01
2501173	NOSIOLA B.	-	0,29	-	-	-	-	0,29
2501174	NOTARDOMENICO N.	0,40	-	0,26	0,81	1,07	-	2,54
2501175	NURAGUS B.	-	0,05	-	-	-	-	0,05
2501176	OLIVELLA NERA N.	1,00	-	-	-	-	-	1,00
2501178	OTTAVIANELLO N.	-	-	-	-	0,07	0,40	0,47
2501184	PECORINO B.	3,00	5,00	-	-	-	-	8,00
2501322	PICULIT-NERI N.	-	-	-	-	-	0,10	0,10
2501189	PIEDIROSSO N.	-	-	-	0,40	0,41	-	0,81
2501191	PIGNOLA N.	-	0,30	-	-	0,50	-	0,80
2501300	PIGNOLETTA B.	1,34	5,45	1,53	-	3,61	0,57	12,50
2501192	PINELLA B.	1,76	2,77	2,80	4,08	3,80	3,54	18,75
2501193	PINOT BIANCO B.	71,57	90,59	101,63	182,07	94,49	96,76	637,11
2501194	PINOT GRIGIO G.	265,50	162,53	214,81	199,90	94,58	37,64	974,96
2501195	PINOT NERO N.	9,44	12,23	11,07	18,17	19,66	18,92	89,49
2501196	PLASSA N.	-	-	-	-	-	0,33	0,33
2501197	POLLERA NERA N.	-	-	-	-	-	0,10	0,10
2501198	PORTOGHESE N.	-	-	-	-	1,15	0,60	1,75
2501200	PROSECCO B.	428,73	297,03	266,11	446,54	574,09	2.122,29	4.134,79

Tavola 2.16 - Aziende con vite e relativa superficie investita per natura della produzione, età delle viti e tipo di vitigno
(superficie in ettari) - SUPERFICIE

NATURA DELLE PRODUZIONI VITIGNI	ETÀ DELLE VITI (anni)						Totale
	Meno di 3	3 -- 6	6 -- 10	10 -- 20	20 -- 30	30 ed oltre	
2501203 RABOSO PIAVE N.	30,94	14,84	4,68	21,32	28,22	44,15	144,15
2501204 RABOSO VERONESE N.	6,94	4,52	1,88	4,43	11,63	7,57	36,97
2501205 REFOSCO DAL PEDUNCOLO ROSSO N.	21,46	8,99	16,12	7,14	26,76	2,29	82,76
2501206 REFOSCO NOSTRANO N.	3,16	2,95	-	1,24	0,32	0,34	8,01
2501453 REGINA DEI VIGNETI B.	-	-	-	-	-	0,30	0,30
2501208 RIBOLLA GIALLA B.	1,00	-	-	-	-	0,20	1,20
2501210 RIESLING B.	6,10	2,30	2,52	10,22	3,53	1,61	26,28
2501209 RIESLING ITALICO B.	0,30	4,16	5,67	4,73	4,71	3,69	23,26
2501211 ROLLO B.	-	0,05	-	-	-	-	0,05
2501212 RONDINELLA N.	190,63	152,22	196,06	544,86	690,46	751,68	2.525,91
2501287 ROSSARA N.	0,08	0,43	0,36	6,07	5,65	1,97	14,56
2501213 ROSSESE N.	-	0,64	-	-	0,27	0,43	1,34
2501214 ROSSIGNOLA N.	0,33	0,40	0,60	1,47	1,44	0,83	5,07
2501215 ROSSOLA NERA N.	-	0,19	-	-	-	-	0,19
2501217 SAGRANTINO N.	-	-	-	-	0,10	-	0,10
2501218 SANGIOVESE N.	60,47	23,75	19,97	53,11	71,74	157,65	386,69
2501219 SAN GIUSEPPE NERO N.	-	-	-	-	0,19	-	0,19
2501220 SAN LUNARDO B.	-	-	-	-	0,19	-	0,19
2501340 SANTA MARIA B.	-	-	0,50	-	-	-	0,50
2501221 SAUVIGNON B.	18,81	37,09	52,10	88,08	25,43	18,88	240,39
2501222 SCHIAVA GENTILE N.	0,94	-	0,87	0,20	6,56	1,01	9,58
2501223 SCHIAVA GRIGIA N.	-	-	-	0,07	-	-	0,07
2501289 SCHIAVA GROSSA N.	-	0,65	1,35	1,94	6,33	4,85	15,12
2501454 SCHIAVA GROSSA N.	0,02	-	0,02	-	0,05	0,18	0,27
2501224 SCHIAVA N.	-	0,30	0,95	4,88	18,21	5,51	29,85
2501225 SCIASCINOSO N.	-	-	0,44	-	0,30	0,40	1,14
2501288 S. MICHELE N.	0,24	-	0,05	-	-	-	0,29
2501292 SOPERGA N.	-	-	-	0,10	-	0,20	0,30
2501229 SUSUMANIELLO N.	-	-	-	0,13	0,10	-	0,23
2501230 SYLVANER VERDE B.	-	-	-	0,38	-	0,30	0,68
2501231 SYRAH N.	-	-	-	-	1,12	0,38	1,50
2501293 TAZZELENGHE N.	-	-	-	3,05	-	-	3,05
2501232 TEROLDEGO N.	3,09	7,53	0,22	1,46	0,40	0,11	12,81
2501233 TERRANO N.	-	-	-	0,85	1,41	2,02	4,28
2501235 TOCAI FRIULANO B.	43,56	61,69	77,79	184,61	287,44	342,40	997,49
2501236 TOCAI ROSSO N.	21,87	18,03	20,71	28,78	52,61	52,36	194,36
2501237 TORBATO B.	-	0,10	-	-	-	-	0,10
2501238 TRAMINER AROMATICO Rs.	0,57	-	-	0,97	3,42	-	4,96
2501239 TREBBIANO DI SOAVE B.	18,27	8,37	39,58	79,97	81,42	115,37	342,98
2501240 TREBBIANO GIALLO B.	1,85	3,96	7,01	14,34	31,55	14,35	73,06
2501242 TREBBIANO ROMAGNOLO B.	-	0,30	0,25	-	0,14	3,23	3,92
2501244 TREBBIANO TOSCANO B.	16,16	36,91	61,33	147,62	144,18	117,39	523,59
2501294 TSCHAGGELE N.	-	-	0,16	0,15	-	-	0,31
2501246 TURCA N.	1,78	-	-	-	-	-	1,78
2501600 UVA DI ALTRO COLORE	6,29	3,64	1,65	79,00	22,30	18,50	131,38
2501599 UVA DI COLORE NERO	5,13	7,37	1,95	6,39	6,77	4,75	32,36
2501248 UVA RARA N.	0,12	-	0,03	3,13	0,66	1,22	5,16
2501295 VALENTINO N.	-	0,75	-	-	-	-	0,75
2501296 VEGA B.	0,78	-	0,69	0,30	5,76	-	7,53
2501251 VERDEA B.	-	-	0,10	0,20	-	-	0,30
2501253 VERDELLO B.	-	-	3,03	0,13	-	0,57	3,73
2501254 VERDICCHIO BIANCO B.	0,20	0,15	-	-	-	0,50	0,85
2501255 VERDISO B.	2,21	0,48	0,63	0,59	0,99	1,89	6,79
2501297 VERDUSCHIA B.	-	0,55	-	-	-	-	0,55
2501256 VERDUZZO FRIULANO B.	9,08	17,37	18,14	36,06	27,58	39,67	147,90
2501257 VERDUZZO TREVIGIANO B.	19,17	16,05	24,74	25,06	79,09	90,30	254,41
2501258 VERMENTINO B.	-	0,15	-	-	0,10	-	0,25
2501259 VERMENTINO NERO N.	-	0,70	-	-	-	-	0,70
2501260 VERNACCIA DI ORISTANO B.	-	-	-	-	0,13	-	0,13
2501262 VERNACCIA NERA N.	-	0,27	-	-	0,54	-	0,81
2501263 VESPAIOLA B.	1,18	2,20	3,88	25,60	19,05	14,27	66,18
2501303 WILDBACHER N.	-	0,50	-	-	1,51	-	2,01
2502999 per altri vini	2.709,80	2.019,56	2.558,16	7.145,78	9.519,77	16.269,99	40.223,06
2502001 ABBUOTO	-	-	-	0,30	0,42	1,18	1,90
2502266 AGLIANICO DEL VULTURE N.	0,50	-	-	0,63	-	0,26	1,39
2502002 AGLIANICO N.	0,13	0,77	0,10	1,24	2,22	4,20	8,66
2502003 AGLIANICONE N.	-	0,10	-	0,78	0,28	1,84	3,00
2502004 ALBANA B.	0,71	0,38	0,21	3,23	1,71	3,14	9,38
2502005 ALBANELLO B.	-	-	0,49	-	0,08	-	0,57
2502006 ALBARANZEULI BIANCO B.	-	-	0,14	0,01	0,24	3,08	3,47
2502007 ALBARANZEULI NERO N.	-	-	-	0,43	0,13	1,17	1,73
2502008 ALBAROLA B.	1,19	1,28	4,59	3,47	24,87	39,68	75,08
2502267 ALBAROSSA N.	-	0,30	-	-	0,10	0,05	0,45

Tavola 2.16 - Aziende con vite e relativa superficie investita per natura della produzione, età delle viti e tipo di vitigno
(superficie in ettari) - SUPERFICIE

NATURA DELLE PRODUZIONI VITIGNI	ETÀ DELLE VITI (anni)						Totale
	Meno di 3	3 -- 6	6 -- 10	10 -- 20	20 -- 30	30 ed oltre	
2502009 ALEATICO N.	0,32	0,20	0,25	1,91	6,82	1,45	10,95
2502010 ALICANTE N.	-	-	0,15	0,10	0,10	0,10	0,45
2502315 ALIONZA B.	-	-	-	-	-	0,30	0,30
2502012 ANCELLOTTA N.	2,09	1,09	0,10	2,40	5,02	2,37	13,07
2502013 ANSONICA B.	-	-	0,50	0,05	0,10	0,79	1,44
2502014 ARNEIS B.	-	-	0,10	0,10	1,45	0,90	2,55
2502015 ARVESINIADU B.	-	0,01	-	-	-	-	0,01
2502016 ASPRINIO BIANCO B.	-	-	0,97	-	0,50	1,26	2,73
2502017 AVANÀ N.	0,15	-	0,05	-	0,25	0,10	0,55
2502018 AVARENGO N.	0,12	-	-	0,80	0,28	0,15	1,35
2502020 BARBERA BIANCA B.	1,07	3,31	0,56	2,97	3,81	13,95	25,67
2502019 BARBERA N.	8,16	6,24	13,09	38,39	77,56	165,43	308,87
2502021 BARBERA SARDA N.	-	-	0,47	0,47	0,54	1,06	2,54
2502022 BARSAGLINA N.	-	-	0,40	-	0,20	0,16	0,76
2502023 BELLONE	1,29	1,81	0,33	12,06	11,40	8,58	35,47
2502024 BERVEDINO B.	-	-	-	-	0,04	0,05	0,09
2502025 BIANCAME B.	-	0,50	0,01	5,45	1,79	8,68	16,43
2502026 BIANCHETTA GENOVESE B.	1,15	-	0,08	0,06	0,01	3,92	5,22
2502027 BIANCHETTA TREVIGIANA B.	-	0,34	0,89	2,45	3,87	14,39	21,94
2502028 BIANCO D'ALESSANO B.	-	-	-	0,76	0,33	3,61	4,70
2502029 BIANCOLELLA B.	0,05	-	0,45	0,03	-	0,36	0,89
2502032 BOMBINO BIANCO B.	0,30	0,55	0,39	1,27	4,63	4,24	11,38
2502033 BOMBINO NERO N.	-	-	0,35	-	-	-	0,35
2502034 BONAMICO N.	-	-	-	-	-	0,70	0,70
2502035 BONARDA N.	-	-	5,01	5,77	7,17	3,02	20,97
2502326 BOSCHERA B.	0,01	0,10	0,55	0,68	0,09	1,34	2,77
2502036 BOSCO B.	0,10	0,17	1,42	0,26	0,30	1,69	3,94
2502037 BOVALE GRANDE N.	-	-	-	-	-	0,02	0,02
2502039 BRACCIOLA NERA N.	-	0,19	0,39	0,30	1,20	0,49	2,57
2502040 BRACHETTO N.	0,05	0,14	0,03	0,40	0,55	0,05	1,22
2502269 BUSSANELLO B.	-	-	-	-	-	0,05	0,05
2502042 CABERNET FRANC N.	304,69	196,55	211,38	515,97	622,69	900,23	2.751,51
2502043 CABERNET SAUVIGNON N.	366,90	233,99	240,79	461,94	413,58	447,87	2.165,07
2502044 CADDIU N.	0,05	0,34	0,25	2,95	0,70	2,19	6,48
2502045 CAGNULARI N.	-	-	0,40	0,25	-	0,04	0,69
2502046 CALABRESE N.	1,63	0,15	0,44	1,99	5,10	10,79	20,10
2502047 CALORIA N.	0,93	0,24	-	0,05	-	0,49	1,71
2502048 CANAIOLO BIANCO B.	0,32	0,30	0,30	0,16	0,53	0,71	2,32
2502049 CANAIOLO NERO N.	0,07	0,64	0,73	0,60	1,23	2,30	5,57
2502314 CANAIOLO ROSA Rs.	-	-	-	0,01	-	0,10	0,11
2502050 CANINA NERA N.	-	-	-	-	0,55	0,47	1,02
2502052 CARICAGIOLA N.	-	0,05	-	2,49	0,60	0,93	4,07
2502053 CARICA L'ASINO B.	0,08	-	0,53	-	0,38	0,80	1,79
2502336 CARMENÈRE N.	2,33	0,03	0,95	7,58	3,46	1,78	16,13
2502055 CARRICANTE B.	-	-	-	-	2,31	0,32	2,63
2502056 CASTIGLIONE N.	0,30	-	-	0,53	0,69	3,14	4,66
2502057 CATANESE NERO N.	-	-	1,47	2,78	2,20	3,09	9,54
2502059 CATARRATTO BIANCO LUCIDO B.	-	-	-	-	0,03	0,39	0,42
2502060 CESANESE COMUNE N.	-	-	0,49	-	0,01	0,08	0,58
2502298 CHARDONNAY B.	81,49	100,43	190,79	445,63	285,47	180,41	1.284,22
2502270 CHASSELAS DORATO B.	-	-	-	-	-	0,77	0,77
2502062 CILIEGIOLO N.	0,16	0,01	0,08	0,34	1,48	0,66	2,73
2502063 CLAIRETTE B.	-	-	-	-	-	0,13	0,13
2502064 COCCOCOLA B.	-	-	-	-	-	0,17	0,17
2502068 CORINTO NERO N.	0,05	-	-	-	-	0,04	0,09
2502304 CORNALIN Rs.	-	-	-	-	-	0,53	0,53
2502271 CORNAREA N.	-	-	-	-	-	0,10	0,10
2502069 CORTESE B.	1,49	2,15	4,62	4,76	5,73	7,50	26,25
2502070 CORVINA N.	31,99	10,01	12,08	58,23	75,33	125,31	312,95
2502328 CORVINONE N.	0,51	0,01	0,38	1,18	0,77	2,85	5,70
2502071 CROATINA N.	0,39	0,68	0,76	1,31	2,94	3,56	9,64
2502072 DAMASCHINO B.	-	0,02	-	2,37	-	0,05	2,44
2502316 DINDARELLA N.	-	-	0,20	0,99	-	4,00	5,19
2502073 DOLCETTO N.	0,10	-	0,04	0,15	0,08	1,41	1,78
2502075 DOUX D'ENRY N.	-	-	0,14	-	-	-	0,14
2502076 DURASA N.	-	-	-	-	-	0,08	0,08
2502077 DURELLA B.	3,96	11,23	11,83	29,25	42,69	143,68	242,64
2502078 ERBALUCE B.	-	-	0,02	-	-	0,01	0,03
2502338 ERVI N.	-	0,05	-	-	-	-	0,05
2502079 FALANGHINA B.	-	0,12	0,10	0,85	0,61	0,04	1,72
2502080 FAVORITA B.	-	-	-	-	-	0,90	0,90
2502081 FIANO B.	-	-	-	-	-	0,05	0,05
2502082 FOGLIA TONDA N.	-	-	0,20	0,72	0,25	0,41	1,58

Tavola 2.16 - Aziende con vite e relativa superficie investita per natura della produzione, età delle viti e tipo di vitigno
(superficie in ettari) - SUPERFICIE

NATURA DELLE PRODUZIONI VITIGNI	ETÀ DELLE VITI (anni)						Totale
	Meno di 3	3 -- 6	6 -- 10	10 -- 20	20 -- 30	30 ed oltre	
2502083 FORASTERA B.	-	-	-	0,05	-	-	0,05
2502317 FORSELLINA N.	-	-	-	-	1,00	-	1,00
2502084 FORTANA N.	0,15	-	0,08	0,25	0,42	1,21	2,11
2502086 FRANCONIA N.	-	0,05	1,14	1,44	0,45	0,22	3,30
2502087 FRAPPATO N.	-	0,42	-	-	-	6,74	7,16
2502088 FREISA N.	0,05	0,01	0,15	0,67	0,55	3,02	4,45
2502089 FUMIN N.	-	-	0,15	-	-	-	0,15
2502090 GAGLIOPPO N.	0,05	-	0,15	-	-	0,34	0,54
2502091 GAMAY N.	-	-	-	0,39	-	9,49	9,88
2502092 GARGANEGA B.	97,19	80,74	138,03	510,36	612,18	1.732,47	3.170,97
2502093 GIRÒ N.	0,48	-	0,04	0,30	0,08	1,54	2,44
2502352 GRANOIR N.	-	-	-	-	0,10	-	0,10
2502094 GRECANICO DORATO B.	-	0,50	-	0,12	-	-	0,62
2502095 GRECHETTO B.	-	-	-	0,05	-	0,45	0,50
2502096 GRECHETTO ROSSO N.	-	0,08	0,36	0,63	0,05	0,10	1,22
2502097 GRECO B.	-	0,13	-	-	0,92	-	1,05
2502098 GRECO BIANCO B.	-	0,03	1,62	2,69	3,77	3,89	12,00
2502099 GRECO NERO N.	0,67	0,84	1,93	5,01	6,07	9,33	23,85
2502100 GRIGNOLINO N.	0,53	-	-	3,60	1,27	1,58	6,98
2502102 GROPPELLO DI MOCASINA N.	-	0,01	0,01	0,01	0,02	0,02	0,07
2502103 GROPPELLO DI SANTO STEFANO N.	0,02	-	-	1,46	0,71	0,66	2,85
2502104 GROPPELLO GENTILE N.	0,26	0,01	-	1,55	1,01	1,50	4,33
2502105 GUARDAVALLE B.	-	-	0,42	0,22	-	-	0,64
2502106 GUARNACCIA B.	-	-	-	0,81	-	0,46	1,27
2502276 INCROCIO BIANCO FEDIT 51 C.S.G. B.	0,03	1,40	1,41	0,43	0,12	-	3,39
2502108 INCROCIO BRUNI 54 B.	-	-	-	-	0,08	-	0,08
2502109 INCROCIO MANZONI 2.15 N.	12,83	27,41	29,54	30,92	10,31	6,29	117,30
2502110 INCROCIO TERZI N.1 N.	-	-	0,40	-	0,16	0,10	0,66
2502277 INVERNENGA B.	-	-	-	-	0,08	-	0,08
2502278 ITALICA B.	0,04	-	0,19	2,35	0,17	0,32	3,07
2502305 KERNER B.	-	0,26	-	-	-	0,15	0,41
2502111 LACRIMA N.	-	-	-	-	-	0,05	0,05
2502112 LAGREIN N.	0,08	0,20	0,85	2,37	1,20	-	4,70
2502113 LAMBRUSCA DI ALESSANDRIA N.	0,03	0,04	0,05	0,62	0,79	0,65	2,18
2502114 LAMBRUSCO A FOGLIA FRASTAGLIATA N.	0,15	3,26	2,29	9,98	26,66	22,08	64,42
2502115 LAMBRUSCO DI SORBARA N.	-	0,04	0,20	0,96	2,93	1,22	5,35
2502116 LAMBRUSCO GRASPAROSSA N.	0,29	0,17	1,19	1,78	4,00	4,66	12,09
2502117 LAMBRUSCO MAESTRI N.	0,01	0,10	0,15	0,70	2,08	2,65	5,69
2502118 LAMBRUSCO MARANI N.	-	-	0,57	0,20	0,31	0,27	1,35
2502120 LAMBRUSCO SALAMINO N.	0,50	-	0,03	0,60	1,65	2,04	4,82
2502121 LAMBRUSCO VIADANESE N.	-	0,24	0,27	0,19	0,61	0,22	1,53
2502122 LIVORNESE BIANCA B.	-	-	-	-	-	0,37	0,37
2502123 LUMASSINA B.	-	-	-	0,39	-	-	0,39
2502124 MACERATINO B.	-	-	-	-	0,67	1,22	1,89
2502125 MAGLIOCCO CANINO N.	-	-	-	-	0,05	0,03	0,08
2502126 MAIOLICA N.	0,20	-	0,30	0,10	1,25	1,78	3,63
2502127 MALBECH N.	9,63	11,12	10,56	30,19	44,77	62,41	168,68
2502333 MALBO GENTILE N.	-	-	-	-	-	1,00	1,00
2502129 MALVASIA BIANCA B.	1,01	2,48	4,14	19,03	18,25	32,05	76,96
2502130 MALVASIA BIANCA DI BASILICATA	-	0,01	0,05	0,03	0,37	0,18	0,64
2502131 MALVASIA BIANCA DI CANDIA B.	0,02	0,12	1,33	6,17	5,29	9,24	22,17
2502132 MALVASIA BIANCA LUNGA B.	3,68	1,25	6,46	13,07	21,48	42,30	88,24
2502133 MALVASIA DEL LAZIO B.	-	-	0,03	0,90	2,81	2,46	6,20
2502279 MALVASIA DI CANDIA AROMATICA B.	3,00	0,90	1,61	1,18	1,27	2,46	10,42
2502134 MALVASIA DI CASORZO N.	-	-	0,30	0,43	0,51	0,53	1,77
2502135 MALVASIA DI LIPARI B.	-	-	-	0,92	0,40	1,15	2,47
2502136 MALVASIA DI SARDEGNA B.	-	0,08	-	0,03	0,38	1,26	1,75
2502137 MALVASIA DI SCHIERANO N.	-	-	-	-	0,12	0,30	0,42
2502138 MALVASIA ISTRIANA B.	0,37	0,97	5,32	19,62	22,80	27,82	76,90
2502128 MALVASIA N.	0,18	0,10	0,95	4,00	4,94	5,41	15,58
2502139 MALVASIA NERA DI BASILICATA N.	-	0,30	-	0,07	0,22	1,28	1,87
2502140 MALVASIA NERA DI BRINDISI N.	0,43	-	0,12	0,66	1,01	3,21	5,43
2502141 MALVASIA NERA DI LECCE N.	-	-	0,10	-	0,60	1,86	2,56
2502318 MALVASIA ROSA Rs.	-	0,62	-	1,29	0,44	0,56	2,91
2502142 MAMMOLO N.	0,25	0,69	1,43	1,30	0,94	7,56	12,17
2502299 MANZONI BIANCO B.	20,22	36,76	38,68	51,22	44,13	102,23	293,24
2502143 MARSIGLIANA NERA N.	4,34	2,72	5,20	16,07	26,49	29,36	84,18
2502329 MARZEMINA BIANCA B.	1,47	2,05	7,19	22,12	19,42	20,81	73,06
2502144 MARZEMINO N.	9,33	9,42	36,54	85,68	63,90	53,04	257,91
2502145 MAZZESE N.	0,41	1,01	-	-	1,50	2,69	5,61
2502339 MELARA B.	-	-	-	-	-	0,29	0,29
2502146 MERLOT N.	581,18	329,06	309,13	1.166,57	3.153,24	5.787,32	11.326,50
2502147 MINNELLA BIANCA B.	0,42	0,06	1,34	2,45	3,15	4,50	11,92

Tavola 2.16 - Aziende con vite e relativa superficie investita per natura della produzione, età delle viti e tipo di vitigno
(superficie in ettari) - SUPERFICIE

NATURA DELLE PRODUZIONI VITIGNI	ETÀ DELLE VITI (anni)						Totale
	Meno di 3	3 -- 6	6 -- 10	10 -- 20	20 -- 30	30 ed oltre	
2502148 MOLINARA N.	9,86	6,22	6,76	53,81	35,87	74,26	186,78
2502149 MONICA N.	-	-	-	0,32	2,15	3,93	6,40
2502150 MONTEPULCIANO N.	0,81	-	0,02	-	0,22	0,72	1,77
2502119 MONTERICCO N.	0,10	-	0,20	0,20	-	0,05	0,55
2502151 MONTONICO BIANCO B.	-	-	-	0,05	0,02	0,13	0,20
2502152 MONTÙ B.	0,08	-	-	0,20	0,15	0,15	0,58
2502307 MOSCATELLO SELVATICO B.	-	-	0,10	-	0,06	-	0,16
2502153 MOSCATO BIANCO B.	5,23	13,92	17,64	66,52	88,76	108,36	300,43
2502308 MOSCATO DI SCANZO N.	0,01	0,03	-	-	-	0,07	0,11
2502154 MOSCATO GIALLO B.	0,89	0,25	1,38	11,64	12,96	13,36	40,48
2502155 MOSCATO NERO DI ACQUI N.	-	0,10	2,40	-	0,70	0,51	3,71
2502156 MOSCATO ROSA Rs.	0,09	2,27	0,63	1,48	1,38	2,41	8,26
2502157 MOSTOSA B.	-	-	0,05	0,53	0,95	2,06	3,59
2502158 MÜLLER THURGAU B.	0,68	0,47	5,47	6,84	3,75	1,52	18,73
2502159 NASCO B.	-	-	0,15	2,03	2,21	4,73	9,12
2502160 NEBBIOLO N.	-	-	-	0,03	0,29	0,86	1,18
2502161 NEGRARA N.	0,50	0,24	0,58	5,82	5,79	16,45	29,38
2502162 NEGRETTO N.	0,10	0,17	0,23	0,50	3,11	5,19	9,30
2502163 NEGRO AMARO N.	0,04	0,03	-	-	-	0,28	0,35
2502164 NERELLO CAPPUCCIO N.	-	-	-	0,25	-	0,20	0,45
2502165 NERELLO MASCALESE N.	-	-	-	-	0,02	-	0,02
2502166 NERETTA CUNESE N.	-	-	0,37	0,56	0,84	3,60	5,37
2502167 NERETTO DI BAIRO N.	-	-	-	0,10	0,05	-	0,15
2502168 NERO BUONO N.	-	-	0,25	-	0,75	1,61	2,61
2502169 NEYRET N.	-	-	-	-	0,15	0,60	0,75
2502283 NIGRA N.	-	-	-	-	-	0,48	0,48
2502173 NOSIOLA B.	1,73	-	-	0,09	0,10	1,08	3,00
2502176 OLIVELLA NERA N.	-	-	-	-	0,56	0,12	0,68
2502177 ORTRUGO B.	-	-	-	-	-	0,10	0,10
2502179 PAMPANUTO B.	-	-	-	-	-	0,10	0,10
2502182 PAVANA N.	0,03	0,26	0,06	0,60	0,47	1,39	2,81
2502183 PECORELLO N.	-	0,44	0,25	0,60	-	0,48	1,77
2502184 PECORINO B.	0,50	-	-	1,00	-	-	1,50
2502334 PEDEVENDA B.	-	-	-	-	-	0,32	0,32
2502309 PELAVERGA N.	-	0,01	-	-	-	-	0,01
2502331 PERERA B.	-	-	-	-	-	0,07	0,07
2502185 PERRICONE N.	-	-	-	0,04	-	-	0,04
2502186 PETIT ROUGE N.	-	-	-	-	0,10	1,10	1,20
2502335 PETIT VERDOT N.	-	-	0,48	-	-	0,09	0,57
2502187 PICCOLA NERA N.	-	-	-	-	0,01	0,33	0,34
2502188 PICOLIT B.	0,40	0,30	0,15	0,24	0,25	0,12	1,46
2502322 PICULIT-NERI N.	-	-	-	-	0,10	-	0,10
2502189 PIEDIROSSO N.	-	-	-	-	0,01	-	0,01
2502191 PIGNOLA N.	-	0,90	-	0,25	0,15	-	1,30
2502300 PIGNOLETTO B.	9,17	4,40	9,29	8,94	17,41	90,44	139,65
2502192 PINELLA B.	1,34	0,97	1,10	1,67	4,05	14,26	23,39
2502193 PINOT BIANCO B.	56,55	79,20	132,90	460,48	472,97	425,53	1.627,63
2502194 PINOT GRIGIO G.	320,59	213,87	230,41	365,61	181,91	151,11	1.463,50
2502195 PINOT NERO N.	11,99	9,16	18,50	46,37	40,08	41,37	167,47
2502196 PLASSA N.	2,06	0,75	-	0,18	3,08	6,23	12,30
2502197 POLLERA NERA N.	-	-	-	-	0,06	-	0,06
2502198 PORTOGHESE N.	-	0,50	0,16	0,19	0,57	0,20	1,62
2502199 PRIMITIVO N.	-	-	3,30	0,37	0,10	0,20	3,97
2502286 PRODEST N.	0,40	-	-	-	-	0,20	0,60
2502200 PROSECCO B.	411,87	278,17	277,99	846,20	775,02	1.254,12	3.843,37
2502201 PRUGNOLO GENTILE N.	-	-	-	0,10	0,36	1,19	1,65
2502202 PRUNESTA N.	0,20	-	-	-	-	0,30	0,50
2502325 QUAGLIANO N.	-	-	-	-	-	0,03	0,03
2502203 RABOSO PIAVE N.	57,96	38,46	46,42	141,15	239,37	621,76	1.145,12
2502204 RABOSO VERONESE N.	15,14	15,45	7,38	24,16	49,44	153,34	264,91
2502301 REBO N.	-	-	-	-	-	0,50	0,50
2502205 REFOSCO DAL PEDUNCOLO ROSSO N.	19,90	5,98	14,83	26,53	23,23	10,37	100,84
2502206 REFOSCO NOSTRANO N.	2,50	5,98	6,52	16,01	20,26	6,71	57,98
2502341 REGINA B.	0,40	0,16	0,04	0,04	0,25	0,55	1,44
2502452 REGINA B.	-	-	0,01	-	-	-	0,01
2502342 REGINA DEI VIGNETI B.	-	-	0,10	-	-	0,04	0,14
2502207 RETAGLIATO BIANCO B.	-	0,10	-	0,41	0,02	1,16	1,69
2502208 RIBOLLA GIALLA B.	0,03	0,01	-	0,71	1,90	1,83	4,48
2502210 RIESLING B.	3,86	9,39	26,68	31,08	18,45	27,72	117,18
2502209 RIESLING ITALICO B.	7,66	2,40	13,87	26,24	26,46	31,56	108,19
2502211 ROLLO B.	-	-	1,20	-	0,20	-	1,40
2502212 RONDINELLA N.	17,05	10,86	12,62	28,50	45,35	110,96	225,34
2502287 ROSSARA N.	0,30	0,55	0,05	0,23	1,19	2,53	4,85

Tavola 2.16 - Aziende con vite e relativa superficie investita per natura della produzione, età delle viti e tipo di vitigno
(superficie in ettari) - SUPERFICIE

NATURA DELLE PRODUZIONI VITIGNI	ETÀ DELLE VITI (anni)						Totale
	Meno di 3	3 -- 6	6 -- 10	10 -- 20	20 -- 30	30 ed oltre	
2502213 ROSSESE N.	-	-	0,02	0,24	0,08	0,41	0,75
2502214 ROSSIGNOLA N.	-	0,05	0,03	0,10	1,00	0,90	2,08
2502215 ROSSOLA NERA N.	-	-	-	-	1,10	0,15	1,25
2502216 ROUSSANE B.	-	-	-	-	0,05	0,30	0,35
2502217 SAGRANTINO N.	-	-	-	-	5,10	-	5,10
2502218 SANGIOVESE N.	5,47	2,70	2,93	17,75	19,98	60,74	109,57
2502219 SAN GIUSEPPE NERO N.	-	-	-	0,36	-	0,30	0,66
2502220 SAN LUNARDO B.	0,02	0,01	0,29	0,01	0,01	1,53	1,87
2502221 SAUVIGNON B.	20,66	39,40	110,34	212,51	87,99	83,64	554,54
2502222 SCHIAVA GENTILE N.	-	-	-	0,58	0,48	1,73	2,79
2502223 SCHIAVA GRIGIA N.	-	0,01	-	-	0,15	0,05	0,21
2502289 SCHIAVA GROSSA N.	0,01	0,17	0,40	0,79	2,19	0,77	4,33
2502224 SCHIAVA N.	0,03	0,30	5,10	9,47	5,12	6,16	26,18
2502290 SCHIOPPETTINO N.	-	0,30	2,19	0,80	0,10	0,25	3,64
2502225 SCIASCINOSO N.	0,22	-	-	0,15	0,17	1,92	2,46
2502226 SEMIDANO B.	-	-	-	-	0,35	-	0,35
2502227 SÈMILLON B.	-	-	-	-	0,02	-	0,02
2502228 SGAVETTA N.	-	-	-	0,07	-	-	0,07
2502291 SIRIO B.	-	-	-	-	0,05	-	0,05
2502280 S. MARTINO N.	-	-	-	-	-	0,16	0,16
2502288 S. MICHELE N.	-	-	-	1,17	-	0,20	1,37
2502292 SOPERGA N.	-	-	-	0,34	-	1,39	1,73
2502229 SUSUMANIELLO N.	0,05	-	0,20	-	0,15	0,10	0,50
2502230 SYLVANER VERDE B.	-	-	0,36	-	0,40	0,32	1,08
2502231 SYRAH N.	1,24	3,91	0,82	1,41	0,76	1,54	9,68
2502293 TAZZELENGHE N.	0,20	-	0,16	4,50	2,30	0,50	7,66
2502232 TEROLDEGO N.	5,48	3,81	9,89	1,89	0,91	1,31	23,29
2502233 TERRANO N.	-	0,46	2,62	2,96	0,62	2,26	8,92
2502234 TIMORASSO B.	-	-	-	0,25	0,72	0,38	1,35
2502235 TOCAI FRIULANO B.	24,87	41,44	62,24	296,17	419,34	639,92	1.483,98
2502236 TOCAI ROSSO N.	6,13	7,29	6,30	18,97	39,17	59,08	136,94
2502237 TORBATO B.	-	-	-	0,10	0,56	1,72	2,38
2502238 TRAMINER AROMATICO Rs.	5,14	3,96	2,99	12,37	11,25	2,27	37,98
2502332 TREBBIANO ABRUZZESE B.	-	-	0,04	0,03	1,67	6,44	8,18
2502239 TREBBIANO DI SOAVE B.	7,46	6,77	8,30	63,49	84,31	195,69	366,02
2502240 TREBBIANO GIALLO B.	0,23	1,37	1,27	10,96	18,61	25,64	58,08
2502241 TREBBIANO MODENESE B.	0,02	0,07	0,02	1,08	0,83	2,83	4,85
2502242 TREBBIANO ROMAGNOLO B.	1,68	1,81	6,46	16,17	25,93	40,12	92,17
2502243 TREBBIANO SPOLETINO B.	-	-	-	0,21	0,53	0,69	1,43
2502244 TREBBIANO TOSCANO B.	10,31	5,70	20,35	60,87	108,41	162,17	367,81
2502245 TREVISANA NERA N.	-	-	-	0,05	0,36	1,18	1,59
2502294 TSCHAGGELE N.	0,27	-	-	0,21	1,00	1,20	2,68
2502246 TURCA N.	1,00	-	0,05	-	2,18	9,87	13,10
2502600 UVA DI ALTRO COLORE	20,65	10,83	22,53	58,61	84,93	217,95	415,50
2502599 UVA DI COLORE NERO	32,59	33,88	24,09	110,12	151,94	417,65	770,27
2502247 UVA DI TROIA N.	-	-	-	-	0,60	0,49	1,09
2502248 UVA RARA N.	-	-	-	0,20	0,07	0,87	1,14
2502249 UVA TOSCA N.	-	-	-	-	-	0,60	0,60
2502295 VALENTINO N.	-	-	-	0,13	0,65	-	0,78
2502296 VEGA B.	-	-	1,43	4,14	3,30	1,42	10,29
2502250 VELTLINER B.	-	-	-	0,70	0,91	0,05	1,66
2502251 VERDEA B.	-	-	-	-	0,25	1,29	1,54
2502252 VERDECA B.	-	0,30	0,30	-	0,55	0,99	2,14
2502253 VERDELLO B.	-	0,20	0,20	0,72	0,27	0,59	1,98
2502254 VERDICCHIO BIANCO B.	-	0,05	-	0,02	0,98	1,48	2,53
2502255 VERDISO B.	2,19	4,29	1,49	7,50	9,90	16,63	42,00
2502297 VERDUSCHIA B.	-	3,00	0,59	0,19	0,11	0,51	4,40
2502256 VERDUZZO FRIULANO B.	21,59	28,69	46,55	163,78	170,71	250,82	682,14
2502257 VERDUZZO TREVIGIANO B.	17,69	26,15	52,96	224,50	411,09	672,76	1.405,15
2502258 VERMENTINO B.	0,05	0,28	0,18	0,97	1,27	-	2,75
2502259 VERMENTINO NERO N.	-	-	-	-	-	0,33	0,33
2502260 VERNACCIA DI ORISTANO B.	-	-	-	0,04	0,03	0,30	0,37
2502261 VERNACCIA DI SAN GIMIGNANO B.	-	-	-	-	-	0,46	0,46
2502262 VERNACCIA NERA N.	-	-	-	0,23	0,09	0,31	0,63
2502263 VESPAIOLA B.	0,20	0,25	0,87	2,56	6,59	4,23	14,70
2502264 VESPOLINA N.	-	-	-	0,01	-	0,47	0,48
2502265 VIEN DE NUS N.	-	-	-	-	-	0,03	0,03
2502303 WILDBACHER N.	-	-	-	2,41	0,30	0,30	3,01
2502343 ZIBIBBO B.	-	-	0,01	-	-	-	0,01
2502456 ZIBIBBO B.	-	-	0,01	-	-	-	0,01
2503999 UVA DA TAVOLA	3,79	6,04	11,44	17,45	14,99	36,75	90,46
2503501 ALMERIA B.	-	0,70	-	0,25	-	-	0,95
2503503 ANGELA B.	0,06	0,04	0,02	0,18	-	0,08	0,38

Tavola 2.16 - Aziende con vite e relativa superficie investita per natura della produzione, età delle viti e tipo di vitigno
(superficie in ettari) - SUPERFICIE

NATURA DELLE PRODUZIONI VITIGNI	ETÀ DELLE VITI (anni)						Totale
	Meno di 3	3 -- 6	6 -- 10	10 -- 20	20 -- 30	30 ed oltre	
2503559 ARGENTINA RS.	0,14	-	-	0,06	-	0,20	0,40
2503587 BLACK PEARL N.	0,02	1,12	-	-	0,30	-	1,44
2503507 CARDINAL N.	0,17	0,01	0,43	0,01	0,11	0,08	0,81
2503509 CHASSELAS DORATO B.	-	-	-	-	-	0,61	0,61
2503510 CIMINNITA B.	-	-	-	-	-	0,30	0,30
2503556 CONEGLIANO 120 B.	-	-	0,02	-	0,30	-	0,32
2503557 CONEGLIANO 213 B.	0,11	-	0,02	-	-	-	0,13
2503536 CORNIOLA B.	-	-	-	0,02	-	-	0,02
2503511 DELIZIA DI VAPRIO B.	-	-	-	-	1,00	0,06	1,06
2503579 FIORENZA B.	-	-	0,55	0,50	0,10	-	1,15
2503538 FRANCA N.	-	0,02	0,07	-	0,05	0,87	1,01
2503539 GIOVANNA N.	-	-	-	-	-	0,45	0,45
2503562 IMPERATRICE RS.	-	-	0,01	-	-	-	0,01
2503576 ISABELLA N.	0,12	1,52	6,71	3,99	1,27	1,87	15,48
2503514 ITALIA B.	0,16	0,15	0,92	0,44	1,13	1,69	4,49
2503515 LATTUARIO NERO N.	-	0,03	0,03	0,29	0,22	0,31	0,88
2503547 MATILDE B.	0,03	-	-	-	-	-	0,03
2503548 MICHELE PALIERI N.	-	-	-	-	-	0,51	0,51
2503516 MOSCATO D'ADDA N.	-	0,07	-	0,08	0,02	0,80	0,97
2503517 MOSCATO D'AMBURGO N.	0,05	0,41	0,01	0,31	0,46	1,10	2,34
2503518 MOSCATO DI TERRACINA B.	0,22	0,17	-	0,11	0,19	0,09	0,78
2503577 NOAH B.	0,61	0,80	0,12	-	-	-	1,53
2503543 PANSE BLANCHE B.	0,30	-	-	-	-	-	0,30
2503566 PASIGA N.	0,19	-	-	-	-	-	0,19
2503522 PERLETTE B.	-	-	-	-	0,21	0,99	1,20
2503524 PIZZUTELLO BIANCO B.	0,05	-	-	0,03	0,07	-	0,15
2503586 RED ITALIA N.	-	-	-	-	0,99	1,99	2,98
2503452 REGINA B.	-	-	0,12	0,15	0,18	0,04	0,49
2503527 REGINA B.	0,23	0,41	0,60	0,29	0,20	0,42	2,15
2503528 REGINA DEI VIGNETI B.	-	-	-	0,15	0,21	0,25	0,61
2503544 S. ANNA DI LIPSIA B.	0,04	-	-	0,08	0,20	0,02	0,34
2503454 SCHIAVA GROSSA N.	-	-	-	-	0,11	-	0,11
2503531 SULTANINA BIANCA B.	-	0,05	-	-	-	-	0,05
2503500 UVA DI ALTRO COLORE	0,69	0,16	0,28	5,77	3,92	9,94	20,76
2503499 UVA DI COLORE NERO	0,60	0,38	1,53	4,74	3,72	14,08	25,05
2503533 ZIBIBBO B.	-	-	-	-	0,03	-	0,03

Tavola 2.17 - Aziende con arboricoltura da legno e/o boschi e relativa superficie per classe di superficie totale e zona altimetrica (superficie in ettari) - TOTALE

CULTURE BOSCHIVE	CLASSI DI SUPERFICIE TOTALE								Totale
	Meno di 1	1 -- 2	2 -- 5	5 -- 10	10 -- 20	20 -- 50	50 -- 100	100 ed oltre	
AZIENDE									
CULTURE BOSCHIVE									
ARBORICOLTURA DA LEGNO	1.124	1.177	1.535	630	372	266	113	111	5.328
Pioppeti	381	337	451	231	182	161	74	78	1.895
Altra arboricoltura da legno	765	864	1.114	418	200	122	53	43	3.579
BOSCHI	7.135	9.077	13.713	6.696	3.133	1.435	410	372	41.971
Fustaie	1.015	1.411	2.332	1.306	610	377	142	206	7.399
Conifere	115	204	444	312	161	87	29	101	1.453
Latifoglie	572	746	1.148	529	226	120	36	68	3.445
Miste di conifere e latifoglie	332	488	816	572	291	194	83	91	2.867
Cedui	6.179	7.830	11.761	5.656	2.685	1.145	307	223	35.786
Semplici	3.722	4.535	6.470	3.061	1.384	510	119	104	19.905
Composti	2.470	3.342	5.428	2.733	1.376	664	201	132	16.346
Macchia mediterranea	11	19	45	28	18	25	7	5	158
ALTRE SUPERFICI FORESTALI									
SUPERFICI BOSCHIVE A TURNO BREVE	919	1.002	1.279	537	297	150	43	60	4.287
Alberi di Natale	22	33	47	17	6	2	-	1	128
Produzione di energia	695	778	1.008	398	173	80	11	8	3.151
Produzione per l'industria	206	197	235	131	120	70	35	51	1.045
SUPERFICIE INVESTITA									
CULTURE BOSCHIVE									
ARBORICOLTURA DA LEGNO	278,44	459,51	940,32	786,95	851,85	1.342,79	960,97	2.001,60	7.622,43
Pioppeti	137,86	246,91	566,64	520,68	654,87	1.008,33	760,34	1.430,78	5.326,41
Altra arboricoltura da legno	140,58	212,60	373,68	266,27	196,98	334,46	200,63	570,82	2.296,02
BOSCHI	2.118,33	5.573,67	16.830,68	16.206,71	13.111,17	10.367,14	6.130,91	132.030,76	202.369,37
Fustaie	298,99	854,43	2.668,50	2.967,18	2.489,80	2.776,15	2.491,49	88.044,53	102.591,07
Conifere	28,69	110,23	603,30	824,75	798,49	998,76	686,29	67.578,15	71.628,66
Latifoglie	162,90	419,47	1.076,66	860,36	586,31	503,20	377,49	5.882,63	9.869,02
Miste di conifere e latifoglie	107,40	324,73	988,54	1.282,07	1.105,00	1.274,19	1.427,71	14.583,75	21.093,39
Cedui	1.815,57	4.711,70	14.132,68	13.196,54	10.590,22	7.516,36	3.595,28	43.954,82	99.513,17
Semplici	1.086,51	2.622,50	7.398,41	6.722,49	5.080,44	3.469,36	1.472,59	31.591,02	59.443,32
Composti	729,06	2.089,20	6.734,27	6.474,05	5.509,78	4.047,00	2.122,69	12.363,80	40.069,85
Macchia mediterranea	3,77	7,54	29,50	42,99	31,15	74,63	44,14	31,41	265,13
ALTRE SUPERFICI FORESTALI									
SUPERFICI BOSCHIVE A TURNO BREVE	239,52	490,67	1.042,26	808,82	841,73	625,48	405,81	1.227,80	5.682,09
Alberi di Natale	6,44	16,16	37,85	15,69	9,02	0,94	-	1,00	87,10
Produzione di energia	154,43	317,64	693,08	499,66	352,71	267,79	34,20	208,60	2.528,11
Produzione per l'industria	78,65	156,87	311,33	293,47	480,00	356,75	371,61	1.018,20	3.066,88

Tavola 2.17 segue - Aziende con arboricoltura da legno e/o boschi e relativa superficie per classe di superficie totale e zona altimetrica (superficie in ettari) - MONTAGNA

COLTURE BOSCHIVE	CLASSI DI SUPERFICIE TOTALE								Totale
	Meno di 1	1 -- 2	2 -- 5	5 -- 10	10 -- 20	20 -- 50	50 -- 100	100 ed oltre	
AZIENDE									
COLTURE BOSCHIVE									
ARBORICOLTURA DA LEGNO	28	25	50	9	2	4	1	3	122
Pioppeti	1	1	1	-	-	1	-	-	4
Altra arboricoltura da legno	27	25	50	9	2	3	1	3	120
BOSCHI	2.097	2.880	4.557	2.403	1.112	559	203	181	13.992
Fustaie	234	437	899	599	293	199	72	124	2.857
<i>Conifere</i>	37	91	270	223	114	65	21	85	906
<i>Latifoglie</i>	83	132	261	160	78	39	5	24	782
<i>Miste di conifere e latifoglie</i>	114	230	426	306	158	115	47	57	1.453
Cedui	1.893	2.535	3.902	1.996	940	441	168	108	11.983
<i>Semplici</i>	1.132	1.299	1.933	954	437	157	54	52	6.018
<i>Composti</i>	767	1.261	2.046	1.151	563	303	127	68	6.286
Macchia mediterranea	-	1	3	3	1	2	1	1	12
ALTRE SUPERFICI FORESTALI									
SUPERFICI BOSCADE A TURNO BREVE	12	28	58	29	7	4	1	2	141
Alberi di Natale	2	2	5	2	-	-	-	1	12
Produzione di energia	10	26	51	27	7	4	1	-	126
Produzione per l'industria	-	-	2	-	-	-	-	1	3
SUPERFICIE INVESTITA									
COLTURE BOSCHIVE									
ARBORICOLTURA DA LEGNO	3,99	6,42	16,55	3,82	1,55	25,58	3,50	430,58	491,99
Pioppeti	0,09	0,10	0,18	-	-	0,19	-	-	0,56
Altra arboricoltura da legno	3,90	6,32	16,37	3,82	1,55	25,39	3,50	430,58	491,43
BOSCHI	682,50	2.140,64	7.413,67	8.125,59	6.415,59	5.109,22	3.644,21	124.224,97	157.756,39
Fustaie	81,98	333,86	1.372,15	1.865,26	1.564,07	1.780,41	1.560,66	83.367,05	91.925,44
<i>Conifere</i>	9,44	59,03	451,41	720,99	671,95	877,31	616,74	66.179,06	69.585,93
<i>Latifoglie</i>	25,77	90,24	331,94	324,94	195,87	119,27	31,63	4.205,01	5.324,67
<i>Miste di conifere e latifoglie</i>	46,77	184,59	588,80	819,33	696,25	783,83	912,29	12.982,98	17.014,84
Cedui	600,52	1.805,19	6.038,22	6.252,59	4.850,20	3.314,63	2.070,55	40.854,92	65.786,82
<i>Semplici</i>	370,80	963,73	3.077,85	3.022,09	2.253,05	1.311,53	823,72	30.037,73	41.860,50
<i>Composti</i>	229,72	841,46	2.960,37	3.230,50	2.597,15	2.003,10	1.246,83	10.817,19	23.926,32
Macchia mediterranea	-	1,59	3,30	7,74	1,32	14,18	13,00	3,00	44,13
ALTRE SUPERFICI FORESTALI									
SUPERFICI BOSCADE A TURNO BREVE	1,54	3,49	8,31	6,60	2,29	0,23	0,10	3,00	25,56
Alberi di Natale	0,40	0,31	1,56	2,22	-	-	-	1,00	5,49
Produzione di energia	1,14	3,18	6,05	4,38	2,29	0,23	0,10	-	17,37
Produzione per l'industria	-	-	0,70	-	-	-	-	2,00	2,70

Tavola 2.17 segue - Aziende con arboricoltura da legno e/o boschi e relativa superficie per classe di superficie totale e zona altimetrica (superficie in ettari) - COLLINA

COLTURE BOSCHIVE	CLASSI DI SUPERFICIE TOTALE								Totale
	Meno di 1	1 -- 2	2 -- 5	5 -- 10	10 -- 20	20 -- 50	50 -- 100	100 ed oltre	
AZIENDE									
COLTURE BOSCHIVE									
ARBORICOLTURA DA LEGNO	56	65	75	28	19	17	3	3	266
Pioppeti	6	8	14	5	2	5	1	2	43
Altra arboricoltura da legno	51	58	61	24	17	13	2	1	227
BOSCHI	4.127	4.973	7.348	3.281	1.350	476	86	51	21.692
Fustaie	546	697	1.028	466	166	71	22	19	3.015
Conifere	41	61	99	52	21	15	2	4	295
Latifoglie	367	477	673	264	85	29	7	8	1.910
Miste di conifere e latifoglie	140	166	269	167	66	31	14	12	865
Cedui	3.612	4.341	6.456	2.890	1.223	426	66	36	19.050
Semplici	2.096	2.555	3.617	1.610	670	235	34	22	10.839
Composti	1.522	1.804	2.889	1.306	567	196	32	15	8.331
Macchia mediterranea	2	9	17	8	5	1	1	-	43
ALTRE SUPERFICI FORESTALI									
SUPERFICI BOSCADE A TURNO BREVE	391	466	569	222	92	29	3	2	1.774
Alberi di Natale	1	1	4	1	-	1	-	-	8
Produzione di energia	389	463	560	220	91	27	2	1	1.753
Produzione per l'industria	1	3	5	2	1	1	1	1	15
SUPERFICIE INVESTITA									
COLTURE BOSCHIVE									
ARBORICOLTURA DA LEGNO	12,16	23,86	48,10	23,21	28,31	69,69	5,30	24,45	235,08
Pioppeti	1,51	2,25	8,80	5,80	1,87	34,02	1,10	23,45	78,80
Altra arboricoltura da legno	10,65	21,61	39,30	17,41	26,44	35,67	4,20	1,00	156,28
BOSCHI	1.231,63	2.987,27	8.282,97	6.929,99	5.397,63	3.692,20	1.524,07	5.296,97	35.342,73
Fustaie	153,38	392,89	1.019,51	783,07	526,93	367,55	372,33	2.874,80	6.490,46
Conifere	8,54	29,27	99,60	67,65	69,58	85,06	22,48	759,46	1.141,64
Latifoglie	105,19	262,36	620,97	395,74	240,36	83,70	87,67	836,02	2.632,01
Miste di conifere e latifoglie	39,65	101,26	298,94	319,68	216,99	198,79	262,18	1.279,32	2.716,81
Cedui	1.076,93	2.590,81	7.249,75	6.135,71	4.855,10	3.307,23	1.135,04	2.422,17	28.772,74
Semplici	610,16	1.447,03	3.780,44	3.184,71	2.401,54	1.738,12	525,53	1.196,27	14.883,80
Composti	466,77	1.143,78	3.469,31	2.951,00	2.453,56	1.569,11	609,51	1.225,90	13.888,94
Macchia mediterranea	1,32	3,57	13,71	11,21	15,60	17,42	16,70	-	79,53
ALTRE SUPERFICI FORESTALI									
SUPERFICI BOSCADE A TURNO BREVE	85,08	215,31	503,57	384,36	286,91	144,01	1,80	12,37	1.633,41
Alberi di Natale	0,13	0,30	2,49	0,30	-	0,64	-	-	3,86
Produzione di energia	84,65	213,51	498,65	381,17	281,96	135,37	0,70	2,82	1.598,83
Produzione per l'industria	0,30	1,50	2,43	2,89	4,95	8,00	1,10	9,55	30,72

Tavola 2.17 segue - Aziende con arboricoltura da legno e/o boschi e relativa superficie per classe di superficie totale e zona altimetrica (superficie in ettari) - PIANURA

CULTURE BOSCHIVE	CLASSI DI SUPERFICIE TOTALE								Totale
	Meno di 1	1 -- 2	2 -- 5	5 -- 10	10 -- 20	20 -- 50	50 -- 100	100 ed oltre	
AZIENDE									
CULTURE BOSCHIVE									
ARBORICOLTURA DA LEGNO	1.040	1.087	1.410	593	351	245	109	105	4.940
Pioppeti	374	328	436	226	180	155	73	76	1.848
Altra arboricoltura da legno	687	781	1.003	385	181	106	50	39	3.232
BOSCHI	911	1.224	1.808	1.012	671	400	121	140	6.287
Fustaie	235	277	405	241	151	107	48	63	1.527
<i>Conifere</i>	37	52	75	37	26	7	6	12	252
<i>Latifoglie</i>	122	137	214	105	63	52	24	36	753
<i>Miste di conifere e latifoglie</i>	78	92	121	99	67	48	22	22	549
Cedui	674	954	1.403	770	522	278	73	79	4.753
<i>Semplici</i>	494	681	920	497	277	118	31	30	3.048
<i>Composti</i>	181	277	493	276	246	165	42	49	1.729
Macchia mediterranea	9	9	25	17	12	22	5	4	103
ALTRE SUPERFICI FORESTALI									
SUPERFICI BOSCATI A TURNO BREVE	516	508	652	286	198	117	39	56	2.372
Alberi di Natale	19	30	38	14	6	1	-	-	108
Produzione di energia	296	289	397	151	75	49	8	7	1.272
Produzione per l'industria	205	194	228	129	119	69	34	49	1.027
SUPERFICIE INVESTITA									
CULTURE BOSCHIVE									
ARBORICOLTURA DA LEGNO	262,29	429,23	875,67	759,92	821,99	1.247,52	952,17	1.546,57	6.895,36
Pioppeti	136,26	244,56	557,66	514,88	653,00	974,12	759,24	1.407,33	5.247,05
Altra arboricoltura da legno	126,03	184,67	318,01	245,04	168,99	273,40	192,93	139,24	1.648,31
BOSCHI	204,20	445,76	1.134,04	1.151,13	1.297,95	1.565,72	962,63	2.508,82	9.270,25
Fustaie	63,63	127,68	276,84	318,85	398,80	628,19	558,50	1.802,68	4.175,17
<i>Conifere</i>	10,71	21,93	52,29	36,11	56,96	36,39	47,07	639,63	901,09
<i>Latifoglie</i>	31,94	66,87	123,75	139,68	150,08	300,23	258,19	841,60	1.912,34
<i>Miste di conifere e latifoglie</i>	20,98	38,88	100,80	143,06	191,76	291,57	253,24	321,45	1.361,74
Cedui	138,12	315,70	844,71	808,24	884,92	894,50	389,69	677,73	4.953,61
<i>Semplici</i>	105,55	211,74	540,12	515,69	425,85	419,71	123,34	357,02	2.699,02
<i>Composti</i>	32,57	103,96	304,59	292,55	459,07	474,79	266,35	320,71	2.254,59
Macchia mediterranea	2,45	2,38	12,49	24,04	14,23	43,03	14,44	28,41	141,47
ALTRE SUPERFICI FORESTALI									
SUPERFICI BOSCATI A TURNO BREVE	152,90	271,87	530,38	417,86	552,53	481,24	403,91	1.212,43	4.023,12
Alberi di Natale	5,91	15,55	33,80	13,17	9,02	0,30	-	-	77,75
Produzione di energia	68,64	100,95	188,38	114,11	68,46	132,19	33,40	205,78	911,91
Produzione per l'industria	78,35	155,37	308,20	290,58	475,05	348,75	370,51	1.006,65	3.033,46

Tavola 2.18 - Aziende che attuano la gestione dei boschi per tipo di intervento e forma giuridica

FORME GIURIDICHE	Totale aziende con interventi boschivi	TIPI DI INTERVENTO						
		MANUTENZIONE E/O RIPULITURA				Taglio periodico	Migliora- mento	Altri interventi
		Strade	Fasce parafuoco	Sottobosco	Altro			
INTERVENTO DI MANODOPERA AZIENDALE								
FORME GIURIDICHE								
Azienda individuale	35.442	2.949	452	16.205	471	30.440	1.357	598
Comunanza o affittanza collettiva	82	13	2	30	1	74	8	1
Società di persone e di capitali	816	105	18	402	25	596	55	24
<i>Semplice</i>	659	69	12	309	20	498	40	18
<i>In nome collettivo</i>	34	6	-	21	-	25	3	1
<i>A responsabilità limitata</i>	56	14	2	35	2	35	1	1
<i>In accomandita semplice</i>	36	7	1	19	-	22	9	1
<i>In accomandita per azioni</i>	-	-	-	-	-	-	-	-
<i>Per azioni</i>	22	7	2	15	2	12	-	3
<i>Altro tipo</i>	9	2	1	3	1	4	2	-
Società cooperativa	20	2	-	9	1	16	4	2
Associazione di produttori	1	-	-	-	-	1	-	-
Ente pubblico	88	46	6	48	2	44	17	4
<i>Stato</i>	6	4	1	5	-	2	1	1
<i>Regione</i>	4	2	-	4	-	2	2	-
<i>Provincia</i>	2	-	-	-	1	1	1	1
<i>Comune</i>	42	29	4	16	-	16	6	1
<i>Comunità Montana</i>	1	1	-	1	-	1	1	-
<i>Altro</i>	33	10	1	22	1	22	6	1
Altra forma giuridica	39	10	-	26	-	23	3	-
<i>Consorzio</i>	-	-	-	-	-	-	-	-
<i>Altro tipo forma giuridica</i>	39	10	-	26	-	23	3	-
TOTALE	36.488	3.125	478	16.720	500	31.194	1.444	629
INTERVENTO DI IMPRESA ESTERNA								
FORME GIURIDICHE								
Azienda individuale	1.192	218	27	431	41	732	91	75
Comunanza o affittanza collettiva	7	3	-	1	-	4	-	-
Società di persone e di capitali	84	12	1	39	4	42	6	12
<i>Semplice</i>	43	8	1	18	1	21	5	8
<i>In nome collettivo</i>	8	1	-	4	-	3	-	1
<i>A responsabilità limitata</i>	18	2	-	9	2	9	-	3
<i>In accomandita semplice</i>	7	-	-	4	1	5	-	-
<i>In accomandita per azioni</i>	-	-	-	-	-	-	-	-
<i>Per azioni</i>	5	1	-	2	-	3	1	-
<i>Altro tipo</i>	3	-	-	2	-	1	-	-
Società cooperativa	5	-	-	2	1	2	-	-
Associazione di produttori	-	-	-	-	-	-	-	-
Ente pubblico	99	41	6	49	5	79	32	5
<i>Stato</i>	2	-	-	-	1	1	-	-
<i>Regione</i>	-	-	-	-	-	-	-	-
<i>Provincia</i>	2	-	-	-	1	-	1	-
<i>Comune</i>	70	37	5	37	2	61	25	4
<i>Comunità Montana</i>	-	-	-	-	-	-	-	-
<i>Altro</i>	25	4	1	12	1	17	6	1
Altra forma giuridica	16	7	-	8	1	13	2	1
<i>Consorzio</i>	1	-	-	1	-	1	-	-
<i>Altro tipo forma giuridica</i>	15	7	-	7	1	12	2	1
TOTALE	1.403	281	34	530	52	872	131	99

Tavola 2.19 - Aziende che attuano la gestione dei boschi per tipo di intervento, classe di superficie totale, forma di conduzione e zona altimetrica

CLASSI DI SUPERFICIE TOTALE FORME DI CONDUZIONE ZONE ALTIMETRICHE	Totale aziende con interventi boschivi	TIPI DI INTERVENTO						
		MANUTENZIONE E/O RIPULITURA				Taglio periodico	Migliora- mento	Altri interventi
		Strade	Fasce parafuoco	Sottobosco	Altro			
INTERVENTO DI MANODOPERA AZIENDALE								
CLASSI DI SUPERFICIE TOTALE (in ettari)								
Meno di 1 ettaro	6.174	415	82	2.993	100	5.042	184	93
1 -- 2	7.933	611	123	3.748	105	6.831	279	115
2 -- 3	5.625	492	69	2.567	67	4.977	246	72
3 -- 5	6.448	533	56	2.913	72	5.657	244	104
5 -- 10	5.843	532	65	2.574	62	5.090	237	98
10 -- 20	2.656	284	38	1.132	41	2.261	116	52
20 -- 30	740	69	20	323	9	584	48	23
30 -- 50	460	54	7	188	15	360	16	19
50 -- 100	346	49	11	153	11	241	29	29
100 ed oltre	263	86	7	129	18	151	45	24
TOTALE	36.488	3.125	478	16.720	500	31.194	1.444	629
FORME DI CONDUZIONE								
Conduzione diretta del coltivatore	35.370	2.956	449	16.167	475	30.390	1.353	591
Con solo manodopera familiare	34.340	2.864	429	15.644	454	29.617	1.292	552
Con manodopera familiare prevalente	770	58	13	401	12	594	37	20
Con manodopera extrafamiliare prevalente	260	34	7	122	9	179	24	19
Conduzione con salariati	1.092	166	29	536	25	785	91	38
Conduzione a colonia parziaria appoderata	9	-	-	3	-	9	-	-
Altra forma di conduzione	17	3	-	14	-	10	-	-
TOTALE	36.488	3.125	478	16.720	500	31.194	1.444	629
ZONE ALTIMETRICHE								
Montagna	11.782	928	135	4.732	79	10.370	317	239
Collina	18.295	1.672	257	17.432	159	16.110	772	105
Pianura	6.411	525	86	3.272	262	4.714	355	285
TOTALE	36.488	3.125	478	16.720	500	31.194	1.444	629
INTERVENTO DI IMPRESA ESTERNA								
CLASSI DI SUPERFICIE TOTALE (in ettari)								
Meno di 1 ettaro	191	26	2	69	10	130	9	8
1 -- 2	248	34	4	103	6	166	11	17
2 -- 3	170	32	3	63	3	113	9	10
3 -- 5	190	33	1	67	6	110	14	10
5 -- 10	199	35	7	69	7	121	22	13
10 -- 20	143	34	3	50	3	70	16	11
20 -- 30	54	14	2	20	2	31	5	5
30 -- 50	44	11	2	16	6	18	2	4
50 -- 100	45	8	3	19	2	20	9	4
100 ed oltre	119	54	7	54	7	93	34	11
TOTALE	1.403	281	34	530	52	872	131	93
FORME DI CONDUZIONE								
Conduzione diretta del coltivatore	906	208	22	253	27	550	73	52
Con solo manodopera familiare	833	197	21	230	21	502	69	43
Con manodopera familiare prevalente	33	6	-	12	4	19	2	5
Con manodopera extrafamiliare prevalente	40	5	1	11	2	29	2	4
Conduzione con salariati	492	72	12	276	25	318	58	40
Conduzione a colonia parziaria appoderata	2	1	-	-	-	2	-	-
Altra forma di conduzione	3	-	-	1	-	2	-	1
TOTALE	1.403	281	34	530	52	872	131	93
ZONE ALTIMETRICHE								
Montagna	415	120	6	130	5	295	35	21
Collina	497	106	17	176	7	335	43	10
Pianura	491	55	11	224	40	242	53	62
TOTALE	1.403	281	34	530	52	872	131	93

Tavola 2.20 - Aziende con superficie irrigabile per classe di superficie irrigabile, classe di superficie totale, classe di superficie agricola utilizzata (SAU) e zona altimetrica (superficie in ettari)

CLASSI DI SUPERFICIE TOTALE		CLASSI DI SUPERFICIE IRRIGABILE								Totale
CLASSI DI SAU ZONE ALTIMETRICHE	Meno di 1	1 -- 2	2 -- 5	5 -- 10	10 -- 20	20 -- 50	50--100	100 ed oltre		
AZIENDE										
CLASSI DI SUPERFICIE TOTALE										
Meno di 1 ettaro	18.208	-	-	-	-	-	-	-	18.208	
1 -- 2	5.884	10.683	-	-	-	-	-	-	16.567	
2 -- 3	1.212	3.694	5.505	-	-	-	-	-	10.411	
3 -- 5	951	966	9.439	-	-	-	-	-	11.356	
5 -- 10	649	563	3.238	7.799	-	-	-	-	12.249	
10 -- 20	207	173	517	1.950	4.909	-	-	-	7.756	
20 -- 30	34	44	95	154	873	1.139	-	-	2.339	
30 -- 50	17	20	38	58	149	1.341	-	-	1.623	
50 -- 100	18	10	12	23	44	304	484	-	895	
100 ed oltre	-	6	3	10	8	42	116	302	487	
TOTALE	27.180	16.159	18.847	9.994	5.983	2.826	600	302	81.891	
CLASSI DI SAU										
Senza superficie	53	30	23	9	3	1	-	-	119	
Meno di 1 ettaro	22.688	59	20	2	1	-	-	-	22.770	
1 -- 2	2.297	13.756	45	3	1	-	-	1	16.103	
2 -- 3	845	1.035	7.793	3	1	1	-	-	9.678	
3 -- 5	676	703	8.971	23	1	-	-	-	10.374	
5 -- 10	435	403	1.534	8.927	18	1	1	-	11.319	
10 -- 20	138	123	363	856	5.478	9	1	-	6.968	
20 -- 30	26	25	64	102	351	1.433	-	-	2.001	
30 -- 50	11	15	25	48	96	1.204	1	-	1.400	
50 -- 100	11	5	8	13	27	150	541	2	757	
100 ed oltre	-	5	1	8	6	27	56	299	402	
TOTALE	27.180	16.159	18.847	9.994	5.983	2.826	600	302	81.891	
ZONE ALTIMETRICHE										
Montagna	409	96	91	50	18	8	2	1	675	
Collina	5.489	2.256	2.520	1.116	592	204	28	10	12.215	
Pianura	21.282	13.807	16.236	8.828	5.373	2.614	570	291	69.001	
TOTALE	27.180	16.159	18.847	9.994	5.983	2.826	600	302	81.891	
SUPERFICIE IRRIGABILE										
CLASSI DI SUPERFICIE TOTALE										
Meno di 1 ettaro	7.640,89	-	-	-	-	-	-	-	7.640,89	
1 -- 2	3.629,84	14.132,81	-	-	-	-	-	-	17.762,65	
2 -- 3	503,29	6.005,96	12.632,07	-	-	-	-	-	19.141,32	
3 -- 5	382,70	1.387,73	31.354,96	-	-	-	-	-	33.125,39	
5 -- 10	232,20	807,16	12.488,27	51.954,56	-	-	-	-	65.482,19	
10 -- 20	66,98	240,07	1.731,00	16.097,81	64.594,67	-	-	-	82.730,53	
20 -- 30	9,06	60,40	324,56	1.109,26	14.563,79	26.375,63	-	-	42.442,70	
30 -- 50	7,62	27,06	129,09	415,08	2.232,00	43.794,99	-	-	46.605,84	
50 -- 100	8,26	12,51	37,03	171,83	608,10	11.923,38	31.413,18	-	44.174,29	
100 ed oltre	-	8,19	9,27	81,48	114,11	1.334,67	10.007,28	65.184,65	76.739,65	
TOTALE	12.480,84	22.681,89	58.706,25	69.830,02	82.112,67	83.428,67	41.420,46	65.184,65	435.845,45	
CLASSI DI SAU										
Senza superficie	28,88	40,76	67,18	61,22	42,70	30,69	-	-	271,43	
Meno di 1 ettaro	10.610,33	78,62	56,02	16,20	12,06	-	-	-	10.773,23	
1 -- 2	1.027,98	19.215,87	125,82	21,22	10,00	-	-	109,15	20.510,04	
2 -- 3	336,95	1.525,58	18.664,54	20,32	17,32	34,40	-	-	20.599,11	
3 -- 5	268,91	1.013,15	32.894,98	146,60	10,50	-	-	-	34.334,14	
5 -- 10	144,09	570,80	5.349,90	61.840,21	217,00	38,51	92,91	-	68.253,42	
10 -- 20	45,76	168,49	1.216,95	6.482,47	74.541,51	229,35	56,10	-	82.740,63	
20 -- 30	7,91	33,73	218,06	737,71	5.401,67	34.382,58	-	-	40.781,66	
30 -- 50	4,54	20,68	86,17	345,41	1.396,61	42.574,50	62,00	-	44.489,91	
50 -- 100	5,49	7,28	24,63	91,86	378,92	5.290,51	36.480,71	275,41	42.554,81	
100 ed oltre	-	6,93	2,00	66,80	84,38	848,13	4.728,74	64.800,09	70.537,07	
TOTALE	12.480,84	22.681,89	58.706,25	69.830,02	82.112,67	83.428,67	41.420,46	65.184,65	435.845,45	
ZONE ALTIMETRICHE										
Montagna	138,14	131,18	278,32	343,32	246,92	242,78	111,13	226,00	1.717,79	
Collina	2.297,56	3.162,00	7.847,34	7.816,29	7.980,44	6.053,34	1.908,70	2.123,34	39.189,01	
Pianura	10.045,14	19.388,71	50.580,59	61.670,41	73.885,31	77.132,55	39.400,63	62.835,31	394.938,65	
TOTALE	12.480,84	22.681,89	58.706,25	69.830,02	82.112,67	83.428,67	41.420,46	65.184,65	435.845,45	

Tavola 2.21 - Aziende che praticano l'irrigazione e relativa superficie irrigata per classe di superficie irrigata, classe di superficie totale, classe di superficie agricola utilizzata (SAU) e zona altimetrica (superficie in ettari)

CLASSI DI SUPERFICIE TOTALE										CLASSI DI SUPERFICIE IRRIGATA																																																																					
CLASSI DI SAU										Totale																																																																					
ZONE ALTIMETRICHE																																																																															
Meno di 1										1 -- 2										2 -- 5										5 -- 10										10 -- 20										20 -- 50										50 -- 100										100 ed oltre									

Tavola 2.22 - Aziende per principali coltivazioni irrigate e relativa superficie irrigata per classe di superficie agricola utilizzata (SAU), classe di superficie irrigata e zona altimetrica (superficie in ettari)

CLASSI DI SAU CLASSI DI SUPERFICIE IRRIGATA ZONE ALTIMETRICHE	COLTIVAZIONI IRRIGATE											
	Frumento	Granoturco da granello	Patata	Barbabie- tola da zucchero	Girasole	Soia	Ortive	Foraggiere avvicen- date	Vite	Agrumi	Fruttiferi	Altre coltivazioni
AZIENDE												
CLASSI DI SAU												
Senza superficie	-	-	-	-	-	-	-	-	-	-	-	37
Meno di 1 ettaro	237	6.511	79	28	2	127	1.139	650	3.542	-	970	4.488
1 -- 2	367	6.299	48	64	4	266	1.039	621	2.531	-	778	2.892
2 -- 3	276	4.117	49	77	3	265	676	531	1.857	-	718	1.894
3 -- 5	313	4.403	70	164	5	421	926	689	2.234	-	1.083	2.115
5 -- 10	474	5.061	171	487	10	767	1.216	1.098	2.336	-	1.559	2.176
10 -- 20	313	3.377	165	597	22	774	866	880	1.188	-	1.018	1.302
20 -- 30	104	1.019	64	263	10	354	229	261	299	-	272	402
30 -- 50	85	747	29	202	9	288	148	158	169	-	183	274
50 -- 100	52	418	10	135	12	223	47	87	77	-	78	170
100 ed oltre	40	245	3	108	7	173	22	29	32	-	48	120
TOTALE	2.261	32.197	688	2.125	84	3.658	6.308	5.004	14.265	-	6.707	15.870
CLASSI DI SUPERFICIE IRRIGATA												
Meno di 1 ettaro	729	10.967	304	174	13	449	3.077	1.839	9.189	-	2.560	9.640
1 -- 2	697	7.785	136	556	19	728	1.614	1.038	2.082	-	1.216	2.858
2 -- 5	572	7.772	182	857	25	1.320	1.221	1.141	1.953	-	1.775	2.116
5 -- 10	163	3.364	48	318	13	626	286	552	715	-	807	776
10 -- 20	58	1.524	17	138	10	307	92	295	241	-	269	285
20 -- 50	36	634	1	66	4	167	14	116	68	-	75	126
50 -- 100	3	110	-	14	-	49	3	17	15	-	3	49
100 ed oltre	3	41	-	2	-	12	1	6	2	-	2	20
TOTALE	2.261	32.197	688	2.125	84	3.658	6.308	5.004	14.265	-	6.707	15.870
ZONE ALTIMETRICHE												
Montagna	4	22	2	-	-	5	15	9	267	-	87	291
Collina	277	4.321	62	110	3	326	244	627	3.895	-	990	2.965
Pianura	1.980	27.854	624	2.015	81	3.327	6.049	4.368	10.103	-	5.630	12.614
TOTALE	2.261	32.197	688	2.125	84	3.658	6.308	5.004	14.265	-	6.707	15.870
SUPERFICIE IRRIGATA												
CLASSI DI SAU												
Senza superficie	-	-	-	-	-	-	-	-	-	-	-	76,84
Meno di 1 ettaro	124,14	3.031,89	9,82	16,80	1,11	72,19	418,48	264,40	907,76	-	268,16	1.498,79
1 -- 2	340,62	6.638,19	14,01	68,56	4,34	297,44	922,24	488,02	1.338,90	-	610,86	2.085,29
2 -- 3	336,20	6.465,74	23,88	96,42	5,53	428,14	774,22	593,64	1.558,70	-	927,14	1.888,42
3 -- 5	519,32	9.955,77	68,28	242,56	13,38	896,12	1.374,07	1.099,75	2.942,35	-	2.137,88	3.104,61
5 -- 10	1.022,41	18.944,39	255,99	931,35	18,82	2.371,76	2.285,19	3.073,82	5.356,72	-	5.214,14	5.053,94
10 -- 20	1.026,87	22.213,23	455,54	1.780,94	98,58	3.462,17	2.298,56	4.696,42	4.894,30	-	5.297,32	5.167,37
20 -- 30	440,32	10.488,63	218,06	1.167,14	67,14	2.366,13	972,62	2.646,91	1.768,86	-	1.807,17	2.323,87
30 -- 50	747,74	12.396,24	193,85	1.377,91	64,57	2.547,04	774,88	2.407,87	1.614,91	-	1.737,05	2.404,46
50 -- 100	614,21	9.973,88	74,56	1.508,56	110,43	4.038,24	431,09	2.095,62	1.367,64	-	695,15	3.040,33
100 ed oltre	1.421,97	15.499,15	47,61	3.477,87	66,16	7.949,88	552,90	1.861,14	1.000,00	-	1.188,60	6.833,68
TOTALE	6.593,80	115.607,11	1.361,60	10.668,11	450,06	24.429,11	10.804,25	19.227,59	22.750,14	-	19.883,47	33.477,60
CLASSI DI SUPERFICIE IRRIGATA												
Meno di 1 ettaro	420,98	5.662,98	88,96	115,11	8,90	276,28	1.313,40	882,96	2.760,66	-	918,93	3.412,58
1 -- 2	939,14	10.713,89	179,11	762,57	24,35	1.027,52	2.143,30	1.409,55	2.849,26	-	1.697,96	3.857,02
2 -- 5	1.697,47	23.792,39	541,58	2.542,58	78,42	4.173,03	3.554,05	3.558,75	5.937,36	-	5.589,80	6.388,35
5 -- 10	1.088,90	23.039,03	311,93	2.070,06	92,38	4.266,60	1.869,48	3.863,28	4.758,47	-	5.503,35	5.333,41
10 -- 20	759,62	20.249,33	218,13	1.816,69	137,36	4.058,39	1.146,85	4.036,55	3.186,76	-	3.510,80	3.841,60
20 -- 50	1.001,97	18.184,88	21,89	1.927,14	108,65	5.117,36	407,91	3.240,44	1.928,18	-	2.121,74	3.678,76
50 -- 100	191,97	7.471,70	-	985,03	-	3.367,30	174,39	1.087,37	970,45	-	189,72	3.503,93
100 ed oltre	493,75	6.492,91	-	448,93	-	2.142,63	194,87	1.148,69	359,00	-	351,17	3.461,95
TOTALE	6.593,80	115.607,11	1.361,60	10.668,11	450,06	24.429,11	10.804,25	19.227,59	22.750,14	-	19.883,47	33.477,60
ZONE ALTIMETRICHE												
Montagna	11,41	126,35	0,04	-	-	38,60	23,02	70,63	918,41	-	63,84	221,03
Collina	663,76	10.389,52	66,36	359,85	17,20	1.445,26	159,43	1.964,10	8.030,61	-	1.327,22	2.894,34
Pianura	5.918,63	105.091,24	1.295,20	10.308,26	432,86	22.945,25	10.621,80	17.192,86	13.801,12	-	18.492,41	30.362,23
TOTALE	6.593,80	115.607,11	1.361,60	10.668,11	450,06	24.429,11	10.804,25	19.227,59	22.750,14	-	19.883,47	33.477,60

Tavola 2.23 - Aziende che praticano l'irrigazione per tipo di approvvigionamento dell'acqua irrigua, classe di superficie totale e classe di superficie agricola utilizzata (SAU)

CLASSI DI SUPERFICIE TOTALE CLASSI DI SAU	TIPI DI APPROVVIGIONAMENTO							GESTIONE DELL'ACQUA IRRIGUA			
	Totale	Da corsi d'acqua superficiali	Da laghi naturali e laghetti artificiali	Da acquedotto	Da acque sotterranee	Diretto da impianto di depurazione	Raccolta acque pluviali	Autonoma	Da consorzi di irrigazione e di bonifica	Da altre aziende agricole	In altra forma
CLASSI DI SUPERFICIE TOTALE (in ettari)											
Meno di 1 ettaro	11.458	7.737	140	1.623	1.816	18	422	2.141	8.597	75	812
1 -- 2	11.058	7.615	119	1.453	2.035	17	262	2.230	8.194	52	813
2 -- 3	7.288	5.144	62	870	1.397	14	149	1.565	5.277	40	631
3 -- 5	8.305	6.025	79	785	1.802	18	149	2.037	5.886	43	667
5 -- 10	9.349	7.052	96	783	2.213	9	163	2.494	6.756	47	722
10 -- 20	6.065	4.824	58	413	1.506	10	97	1.648	4.522	31	450
20 -- 30	1.792	1.512	14	101	415	1	26	427	1.422	8	138
30 -- 50	1.246	1.096	15	66	269	2	19	297	1.037	4	77
50 -- 100	687	603	15	38	145	-	15	181	576	1	34
100 ed oltre	394	356	3	23	64	-	9	97	331	1	20
TOTALE	57.642	41.964	601	6.155	11.662	89	1.311	13.117	42.598	302	4.364
CLASSI DI SAU (in ettari)											
Senza superficie	37	32	-	3	3	-	-	4	31	-	2
Meno di 1 ettaro	14.347	9.609	196	2.011	2.403	27	535	2.817	10.584	89	1.092
1 -- 2	10.923	7.551	102	1.416	2.041	15	235	2.257	8.008	52	847
2 -- 3	6.914	4.972	63	758	1.336	12	140	1.519	5.024	32	560
3 -- 5	7.728	5.629	76	712	1.721	13	130	1.927	5.503	42	611
5 -- 10	8.702	6.671	80	713	2.053	11	133	2.266	6.408	51	639
10 -- 20	5.444	4.385	41	358	1.342	8	84	1.460	4.112	24	394
20 -- 30	1.560	1.346	13	76	352	2	18	366	1.259	7	114
30 -- 50	1.076	942	19	64	247	1	17	276	888	3	65
50 -- 100	580	526	9	25	109	-	11	140	501	1	25
100 ed oltre	331	301	2	19	55	-	8	85	280	1	15
TOTALE	57.642	41.964	601	6.155	11.662	89	1.311	13.117	42.598	302	4.364

Tavola 2.24 - Aziende che praticano l'irrigazione per tipo di approvvigionamento dell'acqua irrigua, forma di conduzione e zona altimetrica

FORME DI CONDUZIONE ZONE ALTIMETRICHE	TIPI DI APPROVVIGIONAMENTO							GESTIONE DELL'ACQUA IRRIGUA			
	Totale	Da corsi d'acqua superficiali	Da laghi naturali e laghetti artificiali	Da acquedotto	Da acque sotter- ranee	Diretto da impianto di depu- ra- zione	Raccolta acque pluviali	Autonoma	Da consorzi di irrigazione e di bonifica	Da altre aziende agricole	In altra forma
FORME DI CONDUZIONE											
Conduzione diretta del coltivatore	51.461	37.802	552	5.084	10.849	75	989	12.021	37.702	268	4.028
<i>Con solo manodopera familiare</i>	<i>48.202</i>	<i>35.644</i>	<i>480</i>	<i>4.805</i>	<i>9.598</i>	<i>70</i>	<i>904</i>	<i>10.852</i>	<i>35.504</i>	<i>255</i>	<i>3.748</i>
<i>Con manodopera familiare prevalente</i>	<i>2.572</i>	<i>1.690</i>	<i>42</i>	<i>214</i>	<i>1.024</i>	<i>3</i>	<i>60</i>	<i>939</i>	<i>1.736</i>	<i>12</i>	<i>209</i>
<i>Con manodopera extrafamiliare prevalente</i>	<i>687</i>	<i>468</i>	<i>30</i>	<i>65</i>	<i>227</i>	<i>2</i>	<i>25</i>	<i>230</i>	<i>462</i>	<i>1</i>	<i>71</i>
Conduzione con salariati	6.161	4.150	49	1.069	807	14	322	1.092	4.884	34	331
Conduzione a colonia parziaria appoderata	11	10	-	1	-	-	-	1	9	-	1
Altra forma di conduzione	9	2	-	1	6	-	-	3	3	-	4
TOTALE	57.642	41.964	601	6.155	11.662	89	1.311	13.117	42.598	302	4.364
ZONE ALTIMETRICHE											
Montagna	603	247	82	72	194	-	66	213	248	8	154
Collina	8.841	5.820	172	1.516	1.438	11	248	1.414	6.911	64	687
Pianura	48.198	35.897	347	4.567	10.030	78	997	11.490	35.439	230	3.523
TOTALE	57.642	41.964	601	6.155	11.662	89	1.311	13.117	42.598	302	4.364

**Tavola 2.25 - Aziende per sistema di irrigazione e relativa superficie irrigata per classe di superficie agricola utilizzata (SAU),
classe di superficie irrigata e zona altimetrica (superficie in ettari)**

CLASSI DI SAU CLASSI DI SUPERFICIE IRRIGATA ZONE ALTIMETRICHE	SISTEMI DI IRRIGAZIONE					
	Scorrimento superficiale ed infiltrazione laterale	Sommersione	Aspersione (a pioggia)	Microirrigazione	Goccia	Altro
AZIENDE						
CLASSI DI SAU						
Senza superficie	26	-	10	-	-	1
Meno di 1 ettaro	7.157	168	6.747	281	382	276
1 -- 2	5.067	139	5.826	260	314	145
2 -- 3	2.935	76	4.058	215	220	94
3 -- 5	2.983	78	4.929	294	273	109
5 -- 10	2.909	108	6.093	487	335	168
10 -- 20	1.574	75	4.155	308	241	131
20 -- 30	423	18	1.246	76	66	34
30 -- 50	294	28	836	60	57	45
50 -- 100	174	27	442	16	26	50
100 ed oltre	115	31	185	15	24	65
TOTALE	23.657	748	34.527	2.012	1.938	1.118
CLASSI DI SUPERFICIE IRRIGATA						
Meno di 1 ettaro	9.452	286	10.973	806	1.005	613
1 -- 2	5.186	145	6.901	445	370	131
2 -- 5	5.238	135	8.420	496	348	126
5 -- 10	2.220	79	4.492	186	131	79
10 -- 20	1.006	53	2.480	59	51	48
20 -- 50	409	28	1.025	17	31	61
50 -- 100	97	17	171	1	2	28
100 ed oltre	49	5	65	2	-	32
TOTALE	23.657	748	34.527	2.012	1.938	1.118
ZONE ALTIMETRICHE						
Montagna	160	5	293	126	55	56
Collina	2.847	24	5.838	380	293	285
Pianura	20.650	719	28.396	1.506	1.590	777
TOTALE	23.657	748	34.527	2.012	1.938	1.118
SUPERFICIE IRRIGATA						
CLASSI DI SAU						
Senza superficie	57,31	-	19,26	-	-	0,27
Meno di 1 ettaro	3.396,68	71,15	2.933,19	103,07	123,05	50,22
1 -- 2	5.913,20	138,16	6.403,52	215,04	219,80	73,08
2 -- 3	5.483,06	107,23	7.086,01	272,77	233,71	70,14
3 -- 5	8.651,53	176,87	12.768,15	521,33	393,88	154,08
5 -- 10	14.767,30	394,11	27.545,01	1.282,33	806,69	419,15
10 -- 20	14.533,45	638,83	34.295,00	1.284,49	932,44	601,39
20 -- 30	6.300,58	216,85	16.881,88	390,13	419,77	436,99
30 -- 50	6.480,05	375,49	18.056,62	431,06	559,55	810,45
50 -- 100	6.487,58	673,40	15.295,28	208,10	411,76	1.634,05
100 ed oltre	14.123,68	2.141,11	16.160,70	683,21	347,75	7.444,35
TOTALE	86.194,42	4.933,20	157.444,62	5.391,53	4.448,40	11.694,17
CLASSI DI SUPERFICIE IRRIGATA						
Meno di 1 ettaro	4.594,76	134,05	4.883,16	338,22	369,64	136,18
1 -- 2	7.249,09	202,65	9.613,49	598,19	490,37	177,05
2 -- 5	16.183,81	430,94	26.287,32	1.500,99	1.040,86	392,09
5 -- 10	15.366,60	573,25	31.087,54	1.231,85	885,37	532,70
10 -- 20	13.579,19	718,44	33.558,98	758,33	676,60	697,02
20 -- 50	11.832,77	881,85	29.710,35	488,17	837,91	1.850,36
50 -- 100	6.768,80	1.164,41	11.644,39	84,00	147,65	2.182,24
100 ed oltre	10.619,40	827,61	10.659,39	391,78	-	5.726,53
TOTALE	86.194,42	4.933,20	157.444,62	5.391,53	4.448,40	11.694,17
ZONE ALTIMETRICHE						
Montagna	406,02	1,54	551,59	397,60	78,15	82,07
Collina	7.393,76	52,16	18.474,05	938,81	608,48	329,58
Pianura	78.394,64	4.879,50	138.418,98	4.055,12	3.761,77	11.282,52
TOTALE	86.194,42	4.933,20	157.444,62	5.391,53	4.448,40	11.694,17

Tavola 2.26 - Aziende con impianti per la lavorazione e trasformazione dei prodotti delle coltivazioni per classe di superficie totale e classe di superficie agricola utilizzata (SAU)

CLASSI DI SUPERFICIE TOTALE CLASSI DI SAU	Totale	ESSICCAZIONE MECCANICA		Produzione di mangimi	TRASFORMAZIONE		Lavorazione del legno
		Della granella	Del foraggio		Di uva	Di olive	
CLASSI DI SUPERFICIE TOTALE (in ettari)							
Meno di 1 ettaro	2.634	8	-	44	2.584	6	3
1 -- 2	2.215	9	1	57	2.146	8	11
2 -- 3	1.452	6	1	42	1.401	8	8
3 -- 5	1.710	15	5	69	1.618	11	22
5 -- 10	1.741	44	8	102	1.590	12	14
10 -- 20	1.057	117	23	107	838	5	8
20 -- 30	365	77	13	46	239	-	7
30 -- 50	257	96	17	21	138	-	1
50 -- 100	188	83	12	26	77	-	-
100 ed oltre	148	90	15	21	33	1	1
TOTALE	11.767	545	95	535	10.664	51	75
CLASSI DI SAU (in ettari)							
Senza superficie	4	-	-	-	-	-	4
Meno di 1 ettaro	3.631	11	2	68	3.550	8	18
1 -- 2	2.172	8	2	51	2.103	12	17
2 -- 3	1.320	13	1	50	1.253	9	12
3 -- 5	1.473	14	4	68	1.385	14	7
5 -- 10	1.480	53	12	101	1.328	4	7
10 -- 20	888	115	21	105	676	3	7
20 -- 30	287	80	11	32	177	-	2
30 -- 50	241	96	22	22	118	-	-
50 -- 100	141	69	7	21	48	1	-
100 ed oltre	130	86	13	17	26	-	1
TOTALE	11.767	545	95	535	10.664	51	75

Tavola 2.27 - Aziende con allevamenti e relativo numero di capi per specie di bestiame, classe di superficie totale e classe di superficie agricola utilizzata (SAU)

CLASSI DI SUPERFICIE TOTALE CLASSI DI SAU	SPECIE DI BESTIAME								
	Bovini	Bufalini	Ovini	Caprini	Equini	Suini	Allevamenti avicoli	Conigli	Struzzi
AZIENDE									
CLASSI DI SUPERFICIE TOTALE (in ettari)									
Senza superficie	3	-	-	-	-	1	2	-	-
Meno di 1 ettaro	749	1	80	411	475	931	18.267	5.079	19
1 -- 2	1.889	3	126	462	554	1.421	15.670	4.509	19
2 -- 3	2.431	2	131	328	448	1.361	9.869	2.868	15
3 -- 5	4.187	2	202	412	553	1.894	10.521	3.219	24
5 -- 10	5.812	7	257	418	686	2.480	9.822	2.785	28
10 -- 20	3.924	5	130	201	460	1.637	4.985	1.314	19
20 -- 30	1.207	1	49	64	173	467	1.299	314	3
30 -- 50	751	4	34	44	96	279	705	158	1
50 -- 100	433	-	27	32	92	156	345	78	2
100 ed oltre	189	2	18	13	44	47	101	19	3
TOTALE	21.575	27	1.054	2.385	3.581	10.674	71.586	20.343	133
CLASSI DI SAU (in ettari)									
Senza superficie	49	-	4	8	28	28	289	67	1
Meno di 1 ettaro	1.220	2	158	619	690	1.366	24.590	7.323	28
1 -- 2	2.571	3	193	503	610	1.617	15.230	4.477	19
2 -- 3	2.748	3	149	302	432	1.369	8.722	2.529	19
3 -- 5	4.261	2	180	361	539	1.873	8.906	2.504	19
5 -- 10	5.243	7	172	320	576	2.246	7.903	2.024	27
10 -- 20	3.370	3	95	155	386	1.404	4.058	1.001	14
20 -- 30	986	3	41	55	135	377	1.005	237	1
30 -- 50	630	2	25	29	77	224	533	105	-
50 -- 100	348	1	24	24	75	135	280	62	2
100 ed oltre	149	1	13	9	33	35	70	14	3
TOTALE	21.575	27	1.054	2.385	3.581	10.674	71.586	20.343	133
CAPI									
CLASSI DI SUPERFICIE TOTALE (in ettari)									
Senza superficie	69	-	-	-	-	13.500	30.025	-	-
Meno di 1 ettaro	13.743	1	1.166	1.479	925	4.549	1.586.497	130.005	245
1 -- 2	24.055	3	1.408	1.735	1.327	12.128	3.232.723	181.073	88
2 -- 3	33.847	3	2.347	1.406	1.130	18.218	3.560.045	241.632	119
3 -- 5	65.515	42	2.774	1.935	1.788	37.388	7.287.060	530.911	840
5 -- 10	174.738	26	5.883	2.576	2.891	87.767	9.781.506	866.838	573
10 -- 20	222.314	68	6.276	2.058	2.207	131.393	10.719.085	837.918	236
20 -- 30	101.675	200	2.139	430	952	83.189	3.953.195	213.640	41
30 -- 50	95.729	128	3.120	420	670	101.037	4.180.584	112.459	2
50 -- 100	91.274	-	2.675	515	826	101.522	1.881.378	50.088	19
100 ed oltre	108.378	893	3.122	93	527	110.994	1.771.133	41.221	17
TOTALE	931.337	1.364	30.910	12.647	13.243	701.685	47.983.231	3.205.785	2.180
CLASSI DI SAU (in ettari)									
Senza superficie	23.375	-	11	23	115	35.233	2.573.412	33.559	6
Meno di 1 ettaro	20.618	2	1.937	2.244	1.425	10.230	2.666.666	186.032	290
1 -- 2	26.867	3	1.915	2.252	1.566	16.940	4.791.482	252.850	81
2 -- 3	32.545	44	2.687	1.274	1.113	16.300	3.683.804	327.457	498
3 -- 5	66.646	7	3.346	1.888	1.876	43.364	5.801.628	501.306	676
5 -- 10	180.409	28	5.805	2.122	2.823	111.471	10.942.439	928.138	336
10 -- 20	212.935	59	4.954	1.795	1.979	112.100	8.237.985	648.459	254
20 -- 30	101.950	202	1.693	450	707	83.688	3.410.692	206.481	3
30 -- 50	94.346	126	3.149	358	490	78.589	2.695.168	51.673	-
50 -- 100	76.008	886	2.515	181	702	123.939	1.855.481	38.186	19
100 ed oltre	95.638	7	2.898	60	447	69.831	1.318.474	31.644	17
TOTALE	931.337	1.364	30.910	12.647	13.243	701.685	47.983.231	3.205.785	2.180

Tavola 2.28 - Aziende con allevamenti e relativo numero di capi per specie di bestiame, forma di conduzione e zona altimetrica

FORME DI CONDUZIONE ZONE ALTIMETRICHE	SPECIE DI BESTIAME								
	Bovini	Bufalini	Ovini	Caprini	Equini	Suini	Allevamenti avicoli	Conigli	Struzzi
AZIENDE									
FORME DI CONDUZIONE									
Conduzione diretta del coltivatore	21.105	25	1.031	2.287	3.401	10.217	66.037	19.423	125
<i>Con solo manodopera familiare</i>	20.323	22	977	2.205	3.227	9.836	64.460	18.981	118
<i>Con manodopera familiare prevalente</i>	673	2	43	70	126	328	1.411	393	6
<i>Con manodopera extrafamiliare prevalente</i>	109	1	11	12	48	53	166	49	1
Conduzione con salariati	460	2	22	97	179	456	5.535	917	8
Conduzione a colonia parziaria appoderata	8	-	1	1	1	1	7	3	-
Altra forma di conduzione	2	-	-	-	-	-	7	-	-
TOTALE	21.575	27	1.054	2.385	3.581	10.674	71.586	20.343	133
ZONE ALTIMETRICHE									
Montagna	2.698	-	501	406	601	622	5.962	3.019	9
Collina	4.368	6	263	466	674	1.473	9.716	3.730	15
Pianura	14.509	21	290	1.513	2.306	8.579	55.908	13.594	109
TOTALE	21.575	27	1.054	2.385	3.581	10.674	71.586	20.343	133
CAPI									
FORME DI CONDUZIONE									
Conduzione diretta del coltivatore	803.582	353	29.890	12.046	11.832	504.088	42.507.559	3.080.063	2.154
<i>Con solo manodopera familiare</i>	663.866	343	25.029	11.198	10.468	266.987	32.091.635	2.805.223	1.965
<i>Con manodopera familiare prevalente</i>	83.157	2	4.403	749	817	108.839	7.208.295	201.242	187
<i>Con manodopera extrafamiliare prevalente</i>	56.559	8	458	99	547	128.262	3.207.629	73.598	2
Conduzione con salariati	127.557	1.011	1.013	595	1.407	197.596	5.474.703	125.705	26
Conduzione a colonia parziaria appoderata	140	-	7	6	4	1	134	17	-
Altra forma di conduzione	58	-	-	-	-	-	835	-	-
TOTALE	931.337	1.364	30.910	12.647	13.243	701.685	47.983.231	3.205.785	2.180
ZONE ALTIMETRICHE									
Montagna	71.858	-	8.622	3.635	2.204	67.042	1.766.429	158.617	25
Collina	130.117	16	7.039	2.534	2.431	58.991	9.416.424	756.857	206
Pianura	729.362	1.348	15.249	6.478	8.608	575.652	36.800.378	2.290.311	1.949
TOTALE	931.337	1.364	30.910	12.647	13.243	701.685	47.983.231	3.205.785	2.180

Tavola 2.29 - Aziende con bovini e/o bufalini e relativo numero di capi per classe di superficie totale e categoria

CLASSI DI SUPERFICIE TOTALE (in ettari)										
CATEGORIE	Senza superficie	Meno di 1	1 -- 2	2 -- 5	5 -- 10	10 -- 20	20 -- 50	50 -- 100	100 ed oltre	Totale
AZIENDE										
BOVINI	3	749	1.889	6.618	5.812	3.924	1.958	433	189	21.575
Di età inferiore a 1 anno	3	432	1.031	3.958	3.875	2.933	1.528	353	138	14.251
<i>Destinati ad essere macellati come vitelli</i>	-	66	101	341	272	174	107	21	17	1.099
<i>Maschi da riproduzione</i>	-	3	21	74	134	123	96	39	17	507
<i>Maschi da macello</i>	1	110	266	1.263	1.301	1.055	541	137	54	4.728
<i>Femmine da allevamento</i>	3	69	211	1.247	2.057	1.896	1.048	245	85	6.861
<i>Femmine da macello</i>	-	227	569	1.850	1.239	645	243	60	27	4.860
Da 1 anno a meno di 2 anni	3	348	1.001	3.909	4.083	3.009	1.638	393	169	14.553
<i>Maschi da riproduzione</i>	-	5	6	57	85	109	113	41	17	433
<i>Maschi da macello</i>	-	67	183	957	1.195	1.005	590	153	84	4.234
<i>Femmine da allevamento</i>	3	59	207	1.221	2.055	1.862	1.068	252	95	6.822
<i>Femmine da macello</i>	-	244	689	2.248	1.593	729	307	72	33	5.915
Da 2 anni e più	3	238	748	3.583	3.906	2.829	1.373	303	116	13.099
<i>Maschi da riproduzione</i>	-	1	3	39	66	90	102	36	22	359
<i>Maschi da macello</i>	-	11	40	146	164	104	78	12	8	563
<i>Femmine manze da allevamento</i>	-	28	75	486	748	725	446	112	54	2.674
<i>Femmine manze da macello</i>	-	47	166	540	430	191	81	13	5	1.473
<i>Femmine vacche da latte</i>	3	155	502	2.695	3.239	2.452	1.196	268	95	10.605
<i>Femmine altre vacche</i>	-	13	44	269	212	178	85	23	8	832
BUFALINI	-	1	3	4	7	5	5	-	2	27
Bufale	-	1	2	-	4	3	3	-	1	14
Altri bufalini	-	-	1	4	3	4	4	-	1	17
CAPI										
BOVINI	69	13.743	24.055	99.362	174.738	222.314	197.404	91.274	108.378	931.337
Di età inferiore a 1 anno	13	9.878	12.038	49.518	72.229	77.601	64.422	26.913	29.258	341.870
<i>Destinati ad essere macellati come vitelli</i>	-	6.114	5.070	15.551	15.541	17.425	9.156	5.624	10.676	85.157
<i>Maschi da riproduzione</i>	-	92	259	298	1.596	1.553	1.256	83	95	5.232
<i>Maschi da macello</i>	1	3.007	4.160	22.116	34.341	33.546	33.346	13.545	10.356	154.418
<i>Femmine da allevamento</i>	12	148	646	4.699	12.439	17.611	16.283	5.453	5.325	62.616
<i>Femmine da macello</i>	-	517	1.903	6.854	8.312	7.466	4.381	2.208	2.806	34.447
Da 1 anno a meno di 2 anni	14	3.103	8.268	27.124	51.751	76.712	75.154	44.743	67.966	354.835
<i>Maschi da riproduzione</i>	-	12	24	211	489	515	703	172	42	2.168
<i>Maschi da macello</i>	-	2.485	5.988	14.041	27.827	46.392	49.311	35.536	56.895	238.475
<i>Femmine da allevamento</i>	14	151	517	4.591	13.201	19.175	17.333	6.019	3.295	64.296
<i>Femmine da macello</i>	-	455	1.739	8.281	10.234	10.630	7.807	3.016	7.734	49.896
Da 2 anni e più	42	762	3.749	22.720	50.758	68.001	57.828	19.618	11.154	234.632
<i>Maschi da riproduzione</i>	-	45	205	72	179	260	183	83	35	1.062
<i>Maschi da macello</i>	-	15	625	765	833	1.289	1.142	202	885	5.756
<i>Femmine manze da allevamento</i>	-	62	261	1.829	4.183	6.034	5.347	1.611	1.230	20.557
<i>Femmine manze da macello</i>	-	77	611	1.486	1.632	1.047	549	191	286	5.879
<i>Femmine vacche da latte</i>	42	541	1.942	17.765	42.420	57.856	49.495	17.011	8.345	195.417
<i>Femmine altre vacche</i>	-	22	105	803	1.511	1.515	1.112	520	373	5.961
BUFALINI	-	1	3	45	26	68	328	-	893	1.364
Bufale	-	1	2	-	16	49	151	-	886	1.105
Altri bufalini	-	-	1	45	10	19	177	-	7	259

Tavola 2.30 - Aziende con suini e relativo numero di capi per classe di superficie totale e categoria

CATEGORIE	CLASSI DI SUPERFICIE TOTALE (in ettari)									Totale
	Senza superficie	Meno di 1	1 -- 2	2 -- 5	5 -- 10	10 -- 20	20 -- 50	50 -- 100	100 ed oltre	
AZIENDE										
SUINI	1	931	1.421	3.255	2.480	1.637	746	156	47	10.674
Suini di peso inferiore a 20 kg	1	5	13	47	56	62	54	20	10	268
Da 20 Kg a meno di 50 Kg	1	14	22	67	94	85	72	29	14	398
Da ingrasso di 50 Kg e più	1	919	1.393	3.195	2.417	1.579	720	144	40	10.408
Da 50 Kg a meno di 80 Kg	1	23	43	136	99	108	87	27	12	536
Da 80 Kg a meno di 110 Kg	-	91	131	261	181	157	97	39	11	968
Da 110 Kg e più	1	816	1.230	2.892	2.228	1.418	643	123	39	9.390
Da riproduzione di 50 Kg e più	-	8	20	77	103	91	63	29	14	405
Verri	-	2	13	50	66	64	56	24	12	287
Scrofe montate	-	5	13	60	76	73	56	29	14	326
di cui montate per la prima volta	-	3	3	17	22	26	24	15	6	116
Altre scrofe	-	4	4	20	38	38	42	18	7	171
di cui giovani non ancora montate	-	2	2	8	16	14	21	9	3	75
CAPI										
SUINI	13.500	4.549	12.128	55.606	87.767	131.393	184.226	101.522	110.994	701.685
Suini di peso inferiore a 20 kg	1.500	356	1.866	5.344	17.632	24.971	36.321	25.893	28.459	142.342
Da 20 Kg a meno di 50 Kg	8.000	563	3.159	10.920	20.174	27.190	38.497	19.441	25.756	153.700
Da ingrasso di 50 Kg e più	4.000	3.515	6.352	36.388	45.159	65.754	92.104	43.947	45.284	342.503
Da 50 Kg a meno di 80 Kg	2.000	553	1.293	9.255	12.112	18.157	26.626	15.009	14.879	99.884
Da 80 Kg a meno di 110 Kg	-	531	1.119	9.541	10.617	16.157	24.786	13.460	13.564	89.775
Da 110 Kg e più	2.000	2.431	3.940	17.592	22.430	31.440	40.692	15.478	16.841	152.844
Da riproduzione di 50 Kg e più	-	115	751	2.954	4.802	13.478	17.304	12.241	11.495	63.140
Verri	-	7	26	115	159	353	253	138	213	1.264
Scrofe montate	-	53	671	2.480	4.098	11.067	14.146	9.873	10.545	52.933
di cui montate per la prima volta	-	45	97	343	540	992	1.242	1.149	1.044	5.452
Altre scrofe	-	55	54	359	545	2.058	2.905	2.230	737	8.943
di cui giovani non ancora montate	-	32	51	113	278	1.388	989	782	200	3.833

Tavola 2.31 - Aziende con ovini, caprini, equini, allevamenti avicoli, conigli, struzzi e/o altri allevamenti e relativo numero di capi per classe di superficie totale, specie e categoria

SPECIE E CATEGORIE	CLASSI DI SUPERFICIE TOTALE <i>(in ettari)</i>									Totale
	Senza superficie	Meno di 1	1 -- 2	2 -- 5	5 -- 10	10 -- 20	20 -- 50	50 -- 100	100 ed oltre	
AZIENDE										
OVINI	-	80	126	333	257	130	83	27	18	1.054
Pecore	-	77	121	311	245	121	81	23	14	993
<i>Da latte</i>	-	8	13	32	25	20	9	4	1	112
<i>Altre</i>	-	70	114	291	228	107	73	20	13	916
Altri ovini	-	8	23	83	75	34	25	7	6	261
CAPRINI	-	411	462	740	418	201	108	32	13	2.385
Capre	-	326	374	604	365	175	99	26	11	1.980
<i>Che hanno già figliato</i>	-	275	317	531	326	162	88	24	11	1.734
<i>Montate per la prima volta</i>	-	86	109	166	104	42	29	8	1	545
Altri caprini	-	184	210	331	184	92	47	15	6	1.069
EQUINI	-	475	554	1.001	686	460	269	92	44	3.581
Cavalli	-	391	480	855	588	418	254	87	41	3.114
Asini	-	76	97	186	140	66	43	16	6	630
Altri equini	-	24	14	37	17	8	5	2	1	108
ALLEVAMENTI AVICOLI	2	18.267	15.670	20.390	9.822	4.985	2.004	345	101	71.586
Polli da carne	-	9.086	7.862	10.263	5.121	2.764	1.159	206	58	36.519
Galline da uova	1	15.677	13.724	18.010	8.468	4.121	1.566	275	81	61.923
Tacchini	1	818	838	1.328	770	456	235	32	16	4.494
Faraone	-	793	779	1.112	778	523	270	41	15	4.311
Oche	-	803	719	1.067	632	370	198	37	16	3.842
Altri allevamenti	-	1.806	1.545	2.045	1.103	668	310	57	18	7.552
CONIGLI	-	5.079	4.509	6.087	2.785	1.314	472	78	19	20.343
Fattrici	-	3.751	3.407	4.763	2.224	1.034	370	56	16	15.621
Altri conigli	-	4.385	3.844	5.182	2.404	1.169	425	64	17	17.490
STRUZZI	-	19	19	39	28	19	4	2	3	133
Riproduttori	-	10	13	28	14	12	2	1	1	81
Altri	-	14	11	25	20	9	3	2	2	86
ALTRI ALLEVAMENTI	10	422	344	583	329	206	108	23	29	2.054
CAPI										
OVINI	-	1.166	1.408	5.121	5.883	6.276	5.259	2.675	3.122	30.910
Pecore	-	1.135	1.330	4.498	5.331	5.615	4.564	2.558	2.457	27.488
<i>Da latte</i>	-	58	360	763	588	1.966	1.007	740	90	5.572
<i>Altre</i>	-	1.077	970	3.735	4.743	3.649	3.557	1.818	2.367	21.916
Altri ovini	-	31	78	623	552	661	695	117	665	3.422
CAPRINI	-	1.479	1.735	3.341	2.576	2.058	850	515	93	12.647
Capre	-	1.090	1.302	2.521	2.113	1.783	728	380	60	9.977
<i>Che hanno già figliato</i>	-	888	1.063	2.025	1.713	1.516	576	279	56	8.116
<i>Montate per la prima volta</i>	-	202	239	496	400	267	152	101	4	1.861
Altri caprini	-	389	433	820	463	275	122	135	33	2.670
EQUINI	-	925	1.327	2.918	2.891	2.207	1.622	826	527	13.243
Cavalli	-	752	1.117	2.419	2.498	1.992	1.460	760	510	11.508
Asini	-	131	189	409	360	203	154	62	12	1.520
Altri equini	-	42	21	90	33	12	8	4	5	215
ALLEVAMENTI AVICOLI	30.025	1.586.497	3.232.723	10.847.105	9.781.506	10.719.085	8.133.779	1.881.378	1.771.133	47.983.231
Polli da carne	-	839.699	2.496.248	6.650.640	5.655.576	6.791.205	4.381.099	457.545	769.740	28.041.752
Galline da uova	25	285.386	252.759	2.077.097	981.044	1.538.549	1.486.878	932.086	596.098	8.149.922
Tacchini	30.000	153.060	305.951	978.078	1.478.524	1.686.616	1.384.515	182.251	248.360	6.447.355
Faraone	-	65.913	71.778	335.345	394.129	244.871	548.620	9.865	10.340	1.680.861
Oche	-	5.992	4.646	19.068	9.891	6.045	2.594	462	184	48.882
Altri allevamenti	-	236.447	101.341	786.877	1.262.342	451.799	330.073	299.169	146.411	3.614.459
CONIGLI	-	130.005	181.073	772.543	866.838	837.918	326.099	50.088	41.221	3.205.785
Fattrici	-	18.939	20.490	85.233	86.891	79.879	25.292	6.401	7.068	330.193
Altri conigli	-	111.066	160.583	687.310	779.947	758.039	300.807	43.687	34.153	2.875.592
STRUZZI	-	245	88	959	573	236	43	19	17	2.180
Riproduttori	-	37	38	237	174	139	8	6	4	643
Altri	-	208	50	722	399	97	35	13	13	1.533

Tavola 2.32 - Aziende con bovini e relativo numero di capi per classe di capi, classe di superficie totale e classe di superficie agricola utilizzata (SAU)

		CLASSI DI CAPI										
CLASSI DI SUPERFICIE TOTALE												
CLASSI DI SAU		1 -- 2	3 -- 5	6 -- 9	10 -- 19	20 -- 49	50 -- 99	100 -- 499	500 -- 999	1000 -- 1999	2000 ed oltre	Totale
AZIENDE												
CLASSI DI SUPERFICIE TOTALE (in ettari)												
Senza superficie	-	-	1	1	1	-	-	-	-	-	-	3
Meno di 1 ettaro	501	132	45	28	10	3	25	2	3	-	-	749
1 -- 2	1.095	455	145	95	42	13	37	3	4	-	-	1.889
2 -- 3	1.052	679	323	204	99	20	42	11	-	1	-	2.431
3 -- 5	1.207	1.119	626	647	405	94	72	15	1	1	-	4.187
5 -- 10	854	998	746	1.091	1.347	493	251	21	10	1	-	5.812
10 -- 20	249	309	295	582	1.104	847	492	37	8	1	-	3.924
20 -- 30	53	66	58	87	315	307	301	16	4	-	-	1.207
30 -- 50	21	33	14	28	164	185	273	29	4	-	-	751
50 -- 100	6	8	9	16	49	121	180	34	9	1	-	433
100 ed oltre	4	2	3	2	17	31	82	20	14	14	-	189
TOTALE	5.042	3.801	2.265	2.781	3.553	2.114	1.755	188	57	19	-	21.575
CLASSI DI SAU (in ettari)												
Senza superficie	4	2	4	4	4	2	11	8	9	1	-	49
Meno di 1 ettaro	811	236	70	39	17	2	37	5	2	1	-	1.220
1 -- 2	1.371	689	236	148	60	17	44	5	1	-	-	2.571
2 -- 3	1.062	820	378	266	140	32	43	6	1	-	-	2.748
3 -- 5	1.003	1.104	705	751	480	130	77	10	1	-	-	4.261
5 -- 10	575	695	620	1.067	1.431	552	267	28	7	1	-	5.243
10 -- 20	166	184	206	425	1.009	828	513	32	6	1	-	3.370
20 -- 30	27	47	30	54	253	271	282	16	5	1	-	986
30 -- 50	13	14	7	17	121	162	259	31	6	-	-	630
50 -- 100	7	9	8	10	27	94	154	31	7	1	-	348
100 ed oltre	3	1	1	-	11	24	68	16	12	13	-	149
TOTALE	5.042	3.801	2.265	2.781	3.553	2.114	1.755	188	57	19	-	21.575
CAPI												
CLASSI DI SUPERFICIE TOTALE (in ettari)												
Senza superficie	-	-	6	15	48	-	-	-	-	-	-	69
Meno di 1 ettaro	762	486	311	372	307	164	5.291	1.220	4.830	-	-	13.743
1 -- 2	1.756	1.675	1.010	1.251	1.243	821	9.013	1.855	5.431	-	-	24.055
2 -- 3	1.735	2.533	2.330	2.642	2.778	1.442	9.426	8.161	-	2.800	-	33.847
3 -- 5	2.029	4.312	4.486	8.735	11.606	6.018	15.242	9.965	1.122	2.000	-	65.515
5 -- 10	1.459	3.890	5.397	14.951	41.145	31.550	46.890	13.686	13.350	2.420	-	174.738
10 -- 20	429	1.192	2.163	8.134	35.405	57.763	81.788	24.817	8.623	2.000	-	222.314
20 -- 30	89	259	414	1.273	10.298	21.126	53.737	9.773	4.706	-	-	101.675
30 -- 50	36	130	95	409	5.784	12.954	53.029	18.021	5.271	-	-	95.729
50 -- 100	10	33	66	233	1.713	8.619	38.226	23.329	12.095	6.950	-	91.274
100 ed oltre	6	7	25	33	552	2.200	17.893	14.020	17.801	55.841	-	108.378
TOTALE	8.311	14.517	16.303	38.048	110.879	142.657	330.535	124.847	73.229	72.011	-	931.337
CLASSI DI SAU (in ettari)												
Senza superficie	6	9	27	61	149	114	2.788	5.736	11.685	2.800	-	23.375
Meno di 1 ettaro	1.262	865	480	514	545	140	7.649	3.607	3.556	2.000	-	20.618
1 -- 2	2.214	2.548	1.673	1.925	1.696	1.082	10.642	3.702	1.385	-	-	26.867
2 -- 3	1.778	3.119	2.715	3.492	3.955	2.205	9.643	3.660	1.978	-	-	32.545
3 -- 5	1.710	4.263	5.057	10.154	14.001	8.320	15.941	6.100	1.100	-	-	66.646
5 -- 10	978	2.715	4.516	14.632	43.742	35.564	48.567	19.038	8.237	2.420	-	180.409
10 -- 20	280	727	1.517	6.083	32.735	56.611	85.085	21.276	6.621	2.000	-	212.935
20 -- 30	45	177	202	807	8.533	18.754	50.441	9.761	6.280	6.950	-	101.950
30 -- 50	22	54	50	231	4.221	11.327	51.205	19.190	8.046	-	-	94.346
50 -- 100	12	37	58	149	922	6.789	33.771	22.180	8.640	3.450	-	76.008
100 ed oltre	4	3	8	-	380	1.751	14.803	10.597	15.701	52.391	-	95.638
TOTALE	8.311	14.517	16.303	38.048	110.879	142.657	330.535	124.847	73.229	72.011	-	931.337

Tavola 2.33 - Aziende con bovini e relativo numero di capi per classe di capi, forma di conduzione e zona altimetrica

FORME DI CONDUZIONE ZONE ALTIMETRICHE	CLASSI DI CAPI										Totale
	1 -- 2	3 -- 5	6 -- 9	10 -- 19	20 -- 49	50 -- 99	100 -- 499	500 -- 999	1000 -- 1999	2000 ed oltre	
AZIENDE											
FORME DI CONDUZIONE											
Conduzione diretta del coltivatore	4.902	3.742	2.242	2.747	3.521	2.082	1.668	161	30	10	21.105
<i>Con solo manodopera familiare</i>	<i>4.811</i>	<i>3.660</i>	<i>2.192</i>	<i>2.678</i>	<i>3.419</i>	<i>1.995</i>	<i>1.443</i>	<i>110</i>	<i>14</i>	<i>1</i>	<i>20.323</i>
<i>Con manodopera familiare prevalente</i>	<i>86</i>	<i>77</i>	<i>49</i>	<i>68</i>	<i>97</i>	<i>82</i>	<i>171</i>	<i>34</i>	<i>7</i>	<i>2</i>	<i>673</i>
<i>Con manodopera extrafamiliare prevalente</i>	<i>5</i>	<i>5</i>	<i>1</i>	<i>1</i>	<i>5</i>	<i>5</i>	<i>54</i>	<i>17</i>	<i>9</i>	<i>7</i>	<i>109</i>
Conduzione con salariati	140	55	22	32	31	30	87	27	27	9	460
Conduzione a colonia parziaria appoderata	-	3	1	2	1	1	-	-	-	-	8
Altra forma di conduzione	-	1	-	-	-	1	-	-	-	-	2
TOTALE	5.042	3.801	2.265	2.781	3.553	2.114	1.755	188	57	19	21.575
ZONE ALTIMETRICHE											
Montagna	443	571	355	408	505	298	111	4	2	1	2.698
Collina	1.059	939	560	614	653	286	231	20	3	3	4.368
Pianura	3.540	2.291	1.350	1.759	2.395	1.530	1.413	164	52	15	14.509
TOTALE	5.042	3.801	2.265	2.781	3.553	2.114	1.755	188	57	19	21.575
CAPI											
FORME DI CONDUZIONE											
Conduzione diretta del coltivatore	8.103	14.293	16.144	37.580	109.881	140.450	309.939	104.871	36.182	26.139	803.582
<i>Con solo manodopera familiare</i>	<i>7.952</i>	<i>13.977</i>	<i>15.781</i>	<i>36.610</i>	<i>106.781</i>	<i>134.208</i>	<i>261.326</i>	<i>69.287</i>	<i>15.944</i>	<i>2.000</i>	<i>663.866</i>
<i>Con manodopera familiare prevalente</i>	<i>143</i>	<i>297</i>	<i>354</i>	<i>960</i>	<i>2.930</i>	<i>5.974</i>	<i>35.957</i>	<i>23.002</i>	<i>8.396</i>	<i>5.144</i>	<i>83.157</i>
<i>Con manodopera extrafamiliare prevalente</i>	<i>8</i>	<i>19</i>	<i>9</i>	<i>10</i>	<i>170</i>	<i>268</i>	<i>12.656</i>	<i>12.582</i>	<i>11.842</i>	<i>18.995</i>	<i>56.559</i>
Conduzione con salariati	208	208	150	445	957	2.098	20.596	19.976	37.047	45.872	127.557
Conduzione a colonia parziaria appoderata	-	13	9	23	41	54	-	-	-	-	140
Altra forma di conduzione	-	3	-	-	-	55	-	-	-	-	58
TOTALE	8.311	14.517	16.303	38.048	110.879	142.657	330.535	124.847	73.229	72.011	931.337
ZONE ALTIMETRICHE											
Montagna	779	2.199	2.569	5.609	15.934	20.240	16.756	2.680	2.672	2.420	71.858
Collina	1.804	3.588	4.010	8.360	20.301	19.202	42.833	13.275	3.444	13.300	130.117
Pianura	5.728	8.730	9.724	24.079	74.644	103.215	270.946	108.892	67.113	56.291	729.362
TOTALE	8.311	14.517	16.303	38.048	110.879	142.657	330.535	124.847	73.229	72.011	931.337

Tavola 2.34 - Aziende con vacche da latte e relativo numero di capi per classe di capi, classe di superficie totale e classe di superficie agricola utilizzata (SAU)

CLASSI DI SUPERFICIE TOTALE CLASSI DI SAU	CLASSI DI CAPI										Totale
	1 -- 2	3 -- 5	6 -- 9	10 -- 19	20 -- 49	50 -- 99	100 -- 499	500 -- 999	1000 -- 1999	2000 ed oltre	
AZIENDE											
CLASSI DI SUPERFICIE TOTALE (in ettari)											
Senza superficie	1	-	-	1	1	-	-	-	-	-	3
Meno di 1 ettaro	97	30	13	13	2	-	-	-	-	-	155
1 -- 2	294	108	49	40	10	1	-	-	-	-	502
2 -- 3	380	215	127	63	29	2	2	-	-	-	818
3 -- 5	617	414	360	357	120	6	3	-	-	-	1.877
5 -- 10	560	462	544	911	695	63	4	-	-	-	3.239
10 -- 20	193	187	231	635	955	224	27	-	-	-	2.452
20 -- 30	32	25	36	135	320	182	32	-	-	-	762
30 -- 50	19	7	6	41	197	114	50	-	-	-	434
50 -- 100	4	2	3	18	110	79	52	-	-	-	268
100 ed oltre	1	-	1	7	25	29	32	-	-	-	95
TOTALE	2.198	1.450	1.370	2.221	2.464	700	202	-	-	-	10.605
CLASSI DI SAU (in ettari)											
Senza superficie	2	2	1	3	2	-	2	-	-	-	12
Meno di 1 ettaro	176	51	19	21	3	-	1	-	-	-	271
1 -- 2	442	182	83	47	13	2	1	-	-	-	770
2 -- 3	444	260	176	106	41	3	2	-	-	-	1.032
3 -- 5	594	465	401	427	170	11	1	-	-	-	2.069
5 -- 10	383	370	513	953	772	75	4	-	-	-	3.070
10 -- 20	124	103	157	529	921	250	31	-	-	-	2.115
20 -- 30	19	10	14	91	285	160	33	-	-	-	612
30 -- 50	10	7	3	26	162	109	55	-	-	-	372
50 -- 100	4	-	3	13	77	67	44	-	-	-	208
100 ed oltre	-	-	-	5	18	23	28	-	-	-	74
TOTALE	2.198	1.450	1.370	2.221	2.464	700	202	-	-	-	10.605
CAPI											
CLASSI DI SUPERFICIE TOTALE (in ettari)											
Senza superficie	2	-	-	10	30	-	-	-	-	-	42
Meno di 1 ettaro	132	114	90	151	54	-	-	-	-	-	541
1 -- 2	391	407	350	496	248	50	-	-	-	-	1.942
2 -- 3	547	817	902	778	691	100	380	-	-	-	4.215
3 -- 5	879	1.635	2.612	4.624	3.101	339	360	-	-	-	13.550
5 -- 10	788	1.870	3.962	12.297	19.005	3.817	681	-	-	-	42.420
10 -- 20	294	733	1.713	8.895	28.973	13.900	3.348	-	-	-	57.856
20 -- 30	45	101	274	1.934	9.960	11.752	3.929	-	-	-	27.995
30 -- 50	24	27	41	614	6.546	7.827	6.421	-	-	-	21.500
50 -- 100	4	9	22	234	3.880	4.849	8.013	-	-	-	17.011
100 ed oltre	1	-	7	84	892	1.998	5.363	-	-	-	8.345
TOTALE	3.107	5.713	9.973	30.117	73.380	44.632	28.495	-	-	-	195.417
CLASSI DI SAU (in ettari)											
Senza superficie	3	7	9	32	54	-	481	-	-	-	586
Meno di 1 ettaro	238	196	132	271	82	-	122	-	-	-	1.041
1 -- 2	606	675	589	567	313	100	110	-	-	-	2.960
2 -- 3	639	995	1.262	1.348	1.015	163	278	-	-	-	5.700
3 -- 5	852	1.858	2.897	5.511	4.526	649	100	-	-	-	16.393
5 -- 10	538	1.500	3.766	12.920	21.383	4.521	623	-	-	-	45.251
10 -- 20	189	414	1.165	7.535	28.144	15.567	3.675	-	-	-	56.689
20 -- 30	24	39	112	1.312	8.907	10.506	4.140	-	-	-	25.040
30 -- 50	14	29	18	388	5.498	7.351	7.314	-	-	-	20.612
50 -- 100	4	-	23	172	2.838	4.229	6.886	-	-	-	14.152
100 ed oltre	-	-	-	61	620	1.546	4.766	-	-	-	6.993
TOTALE	3.107	5.713	9.973	30.117	73.380	44.632	28.495	-	-	-	195.417

Tavola 2.35 - Aziende con vacche da latte e relativo numero di capi per classe di capi, forma di conduzione e zona altimetrica

FORME DI CONDUZIONE ZONE ALTIMETRICHE	CLASSI DI CAPI										Totale
	1 -- 2	3 -- 5	6 -- 9	10 -- 19	20 -- 49	50 -- 99	100 -- 499	500 -- 999	1000 -- 1999	2000 ed oltre	
AZIENDE											
FORME DI CONDUZIONE											
Conduzione diretta del coltivatore	2.167	1.435	1.360	2.208	2.436	687	177	-	-	-	10.470
<i>Con solo manodopera familiare</i>	2.144	1.405	1.330	2.154	2.361	628	121	-	-	-	10.143
<i>Con manodopera familiare prevalente</i>	23	28	29	54	72	51	39	-	-	-	296
<i>Con manodopera extrafamiliare prevalente</i>	-	2	1	-	3	8	17	-	-	-	31
Conduzione con salariati	31	14	10	12	25	13	25	-	-	-	130
Conduzione a colonia parziaria appoderata	-	1	-	1	2	-	-	-	-	-	4
Altra forma di conduzione	-	-	-	-	1	-	-	-	-	-	1
TOTALE	2.198	1.450	1.370	2.221	2.464	700	202	-	-	-	10.605
ZONE ALTIMETRICHE											
Montagna	414	352	234	383	465	118	14	-	-	-	1.980
Collina	525	363	350	475	411	102	17	-	-	-	2.243
Pianura	1.259	735	786	1.363	1.588	480	171	-	-	-	6.382
TOTALE	2.198	1.450	1.370	2.221	2.464	700	202	-	-	-	10.605
CAPI											
FORME DI CONDUZIONE											
Conduzione diretta del coltivatore	3.065	5.658	9.903	29.945	72.517	43.776	24.280	-	-	-	189.144
<i>Con solo manodopera familiare</i>	3.033	5.533	9.687	29.261	69.961	39.855	15.998	-	-	-	173.328
<i>Con manodopera familiare prevalente</i>	32	115	210	684	2.429	3.358	5.508	-	-	-	12.336
<i>Con manodopera extrafamiliare prevalente</i>	-	10	6	-	127	563	2.774	-	-	-	3.480
Conduzione con salariati	42	51	70	162	783	856	4.215	-	-	-	6.179
Conduzione a colonia parziaria appoderata	-	4	-	10	50	-	-	-	-	-	64
Altra forma di conduzione	-	-	-	-	30	-	-	-	-	-	30
TOTALE	3.107	5.713	9.973	30.117	73.380	44.632	28.495	-	-	-	195.417
ZONE ALTIMETRICHE											
Montagna	637	1.338	1.679	5.214	14.225	7.207	1.904	-	-	-	32.204
Collina	734	1.444	2.524	6.423	11.961	6.576	2.049	-	-	-	31.711
Pianura	1.736	2.931	5.770	18.480	47.194	30.849	24.542	-	-	-	131.502
TOTALE	3.107	5.713	9.973	30.117	73.380	44.632	28.495	-	-	-	195.417

Tavola 2.36 - Aziende con suini e relativo numero di capi per classe di capi, classe di superficie totale e classe di superficie agricola utilizzata (SAU)

CLASSI DI SUPERFICIE TOTALE CLASSI DI SAU	CLASSI DI CAPI									Totale
	1 -- 2	3 -- 5	6 -- 9	10 -- 19	20 -- 49	50 -- 99	100 -- 499	500 -- 999	1000 ed oltre	
AZIENDE										
CLASSI DI SUPERFICIE TOTALE (in ettari)										
Senza superficie	-	-	-	-	-	-	-	-	1	1
Meno di 1 ettaro	861	43	10	6	3	3	3	1	1	931
1 -- 2	1.286	90	9	11	7	5	5	5	3	1.421
2 -- 3	1.202	101	25	9	8	4	4	4	4	1.361
3 -- 5	1.569	195	45	25	18	6	19	7	10	1.894
5 -- 10	1.897	288	72	66	50	22	42	22	21	2.480
10 -- 20	1.108	241	69	69	37	11	31	34	37	1.637
20 -- 30	267	77	28	34	14	1	13	14	19	467
30 -- 50	136	47	19	14	9	3	7	10	34	279
50 -- 100	62	39	8	6	3	2	5	6	25	156
100 ed oltre	16	7	1	3	4	1	1	-	14	47
TOTALE	8.404	1.128	286	243	153	58	130	103	169	10.674
CLASSI DI SAU (in ettari)										
Senza superficie	14	1	2	-	-	1	-	1	9	28
Meno di 1 ettaro	1.248	72	12	12	8	3	5	4	2	1.366
1 -- 2	1.447	117	17	10	7	6	5	5	3	1.617
2 -- 3	1.175	122	32	13	7	4	9	4	3	1.369
3 -- 5	1.514	197	47	40	23	9	25	8	10	1.873
5 -- 10	1.683	266	78	57	49	20	38	25	30	2.246
10 -- 20	942	216	55	66	33	8	26	29	29	1.404
20 -- 30	216	57	21	26	11	2	11	12	21	377
30 -- 50	98	45	13	11	8	2	7	10	30	224
50 -- 100	57	30	8	5	3	2	3	5	22	135
100 ed oltre	10	5	1	3	4	1	1	-	10	35
TOTALE	8.404	1.128	286	243	153	58	130	103	169	10.674
CAPI										
CLASSI DI SUPERFICIE TOTALE (in ettari)										
Senza superficie	-	-	-	-	-	-	-	-	13.500	13.500
Meno di 1 ettaro	1.128	148	72	71	89	213	970	598	1.260	4.549
1 -- 2	1.677	312	66	123	254	374	1.150	3.083	5.089	12.128
2 -- 3	1.613	345	174	102	255	307	1.240	2.634	11.548	18.218
3 -- 5	2.191	709	312	324	482	423	3.840	4.398	24.709	37.388
5 -- 10	2.757	1.061	487	825	1.410	1.420	11.926	16.459	51.422	87.767
10 -- 20	1.692	896	491	812	1.118	709	7.470	24.029	94.176	131.393
20 -- 30	420	293	196	430	364	50	3.268	10.041	68.127	83.189
30 -- 50	214	175	137	193	289	167	2.160	7.365	90.337	101.037
50 -- 100	105	145	56	70	73	110	1.816	4.530	94.617	101.522
100 ed oltre	30	28	6	40	140	70	149	-	110.531	110.994
TOTALE	11.827	4.112	1.997	2.990	4.474	3.843	33.989	73.137	565.316	701.685
CLASSI DI SAU (in ettari)										
Senza superficie	18	3	17	-	-	80	-	598	34.517	35.233
Meno di 1 ettaro	1.637	247	83	137	258	188	1.270	2.550	3.860	10.230
1 -- 2	1.910	399	121	114	249	496	1.300	3.117	9.234	16.940
2 -- 3	1.582	439	219	173	196	280	2.178	2.694	8.539	16.300
3 -- 5	2.149	725	333	492	670	558	6.743	5.303	26.391	43.364
5 -- 10	2.471	978	542	717	1.377	1.317	10.203	18.614	75.252	111.471
10 -- 20	1.443	801	383	782	953	527	5.962	20.175	81.074	112.100
20 -- 30	342	220	146	333	289	106	2.858	8.696	70.698	83.688
30 -- 50	161	165	91	147	269	111	2.330	7.610	67.705	78.589
50 -- 100	96	115	56	55	73	110	996	3.780	118.658	123.939
100 ed oltre	18	20	6	40	140	70	149	-	69.388	69.831
TOTALE	11.827	4.112	1.997	2.990	4.474	3.843	33.989	73.137	565.316	701.685

Tavola 2.37 - Aziende con suini e relativo numero di capi per classe di capi, forma di conduzione e zona altimetrica

FORME DI CONDUZIONE ZONE ALTIMETRICHE	CLASSI DI CAPI									Totale
	1 -- 2	3 -- 5	6 -- 9	10 -- 19	20 -- 49	50 -- 99	100 -- 499	500 -- 999	1000 ed oltre	
AZIENDE										
FORME DI CONDUZIONE										
Conduzione diretta del coltivatore	8.045	1.099	278	233	148	54	127	98	135	10.217
<i>Con solo manodopera familiare</i>	<i>7.854</i>	<i>1.049</i>	<i>248</i>	<i>207</i>	<i>142</i>	<i>51</i>	<i>119</i>	<i>86</i>	<i>80</i>	<i>9.836</i>
<i>Con manodopera familiare prevalente</i>	<i>173</i>	<i>48</i>	<i>28</i>	<i>23</i>	<i>5</i>	<i>3</i>	<i>7</i>	<i>12</i>	<i>29</i>	<i>328</i>
<i>Con manodopera extrafamiliare prevalente</i>	<i>18</i>	<i>2</i>	<i>2</i>	<i>3</i>	<i>1</i>	<i>-</i>	<i>1</i>	<i>-</i>	<i>26</i>	<i>53</i>
Conduzione con salariati	358	29	8	10	5	4	3	5	34	456
Conduzione a colonia parziaria appoderata	1	-	-	-	-	-	-	-	-	1
Altra forma di conduzione	-	-	-	-	-	-	-	-	-	-
TOTALE	8.404	1.128	286	243	153	58	130	103	169	10.674
ZONE ALTIMETRICHE										
Montagna	428	99	24	13	14	6	18	11	9	622
Collina	1.008	223	76	68	33	14	23	15	13	1.473
Pianura	6.968	806	186	162	106	38	89	77	147	8.579
TOTALE	8.404	1.128	286	243	153	58	130	103	169	10.674
CAPI										
FORME DI CONDUZIONE										
Conduzione diretta del coltivatore	11.356	4.006	1.940	2.871	4.320	3.568	32.842	69.557	373.628	504.088
<i>Con solo manodopera familiare</i>	<i>11.058</i>	<i>3.815</i>	<i>1.724</i>	<i>2.554</i>	<i>4.162</i>	<i>3.383</i>	<i>30.421</i>	<i>60.846</i>	<i>149.024</i>	<i>266.987</i>
<i>Con manodopera familiare prevalente</i>	<i>268</i>	<i>182</i>	<i>204</i>	<i>280</i>	<i>128</i>	<i>185</i>	<i>2.272</i>	<i>8.711</i>	<i>96.609</i>	<i>108.839</i>
<i>Con manodopera extrafamiliare prevalente</i>	<i>30</i>	<i>9</i>	<i>12</i>	<i>37</i>	<i>30</i>	<i>-</i>	<i>149</i>	<i>-</i>	<i>127.995</i>	<i>128.262</i>
Conduzione con salariati	470	106	57	119	154	275	1.147	3.580	191.688	197.596
Conduzione a colonia parziaria appoderata	1	-	-	-	-	-	-	-	-	1
Altra forma di conduzione	-	-	-	-	-	-	-	-	-	-
TOTALE	11.827	4.112	1.997	2.990	4.474	3.843	33.989	73.137	565.316	701.685
ZONE ALTIMETRICHE										
Montagna	653	361	175	167	459	371	5.096	7.659	52.101	67.042
Collina	1.468	840	520	855	900	904	6.606	11.378	35.520	58.991
Pianura	9.706	2.911	1.302	1.968	3.115	2.568	22.287	54.100	477.695	575.652
TOTALE	11.827	4.112	1.997	2.990	4.474	3.843	33.989	73.137	565.316	701.685

Tavola 2.38 - Aziende con ovini e relativo numero di capi per classe di capi, classe di superficie totale e classe di superficie agricola utilizzata (SAU)

CLASSI DI SUPERFICIE TOTALE CLASSI DI SAU	CLASSI DI CAPI										Totale
	1 -- 2	3 -- 9	10 -- 19	20 -- 49	50 -- 99	100 -- 499	500 -- 999	1000 -- 2999	3000 -- 4999	5000 ed oltre	
AZIENDE											
CLASSI DI SUPERFICIE TOTALE (in ettari)											
Senza superficie	-	-	-	-	-	-	-	-	-	-	-
Meno di 1 ettaro	25	37	13	1	-	4	-	-	-	-	80
1 -- 2	37	67	14	2	4	2	-	-	-	-	126
2 -- 3	26	62	29	10	-	3	1	-	-	-	131
3 -- 5	28	96	46	24	5	3	-	-	-	-	202
5 -- 10	39	93	63	45	6	9	2	-	-	-	257
10 -- 20	14	35	41	24	5	7	3	1	-	-	130
20 -- 30	7	9	11	12	6	3	1	-	-	-	49
30 -- 50	2	7	5	9	2	8	1	-	-	-	34
50 -- 100	3	7	4	3	4	4	2	-	-	-	27
100 ed oltre	2	4	3	-	4	3	1	1	-	-	18
TOTALE	183	417	229	130	36	46	11	2	-	-	1.054
CLASSE DI SAU (in ettari)											
Senza superficie	2	2	-	-	-	-	-	-	-	-	4
Meno di 1 ettaro	53	77	20	2	1	5	-	-	-	-	158
1 -- 2	32	107	35	13	4	2	-	-	-	-	193
2 -- 3	26	66	38	12	4	2	1	-	-	-	149
3 -- 5	17	68	49	38	3	5	-	-	-	-	180
5 -- 10	29	53	45	26	7	9	3	-	-	-	172
10 -- 20	10	25	25	21	4	7	2	1	-	-	95
20 -- 30	7	8	8	11	5	1	1	-	-	-	41
30 -- 50	4	3	3	4	-	10	1	-	-	-	25
50 -- 100	1	6	4	3	5	3	2	-	-	-	24
100 ed oltre	2	2	2	-	3	2	1	1	-	-	13
TOTALE	183	417	229	130	36	46	11	2	-	-	1.054
CAPI											
CLASSI DI SUPERFICIE TOTALE (in ettari)											
Senza superficie	-	-	-	-	-	-	-	-	-	-	-
Meno di 1 ettaro	43	177	146	20	-	780	-	-	-	-	1.166
1 -- 2	59	314	184	44	306	501	-	-	-	-	1.408
2 -- 3	45	312	343	260	-	610	777	-	-	-	2.347
3 -- 5	47	486	600	686	325	630	-	-	-	-	2.774
5 -- 10	59	484	811	1.222	369	1.668	1.270	-	-	-	5.883
10 -- 20	19	178	515	603	316	1.515	2.130	1.000	-	-	6.276
20 -- 30	9	45	158	398	374	605	550	-	-	-	2.139
30 -- 50	3	44	58	262	145	2.108	500	-	-	-	3.120
50 -- 100	4	34	44	115	250	823	1.405	-	-	-	2.675
100 ed oltre	3	23	36	-	310	450	800	1.500	-	-	3.122
TOTALE	291	2.097	2.895	3.610	2.395	9.690	7.432	2.500	-	-	30.910
CLASSE DI SAU (in ettari)											
Senza superficie	3	8	-	-	-	-	-	-	-	-	11
Meno di 1 ettaro	91	374	233	43	80	1.116	-	-	-	-	1.937
1 -- 2	53	524	439	318	276	305	-	-	-	-	1.915
2 -- 3	43	346	486	332	233	470	777	-	-	-	2.687
3 -- 5	29	345	645	1.063	206	1.058	-	-	-	-	3.346
5 -- 10	41	259	553	691	436	1.645	2.180	-	-	-	5.805
10 -- 20	12	140	338	570	259	1.415	1.220	1.000	-	-	4.954
20 -- 30	9	43	99	347	345	300	550	-	-	-	1.693
30 -- 50	6	16	32	131	-	2.464	500	-	-	-	3.149
50 -- 100	1	33	44	115	300	617	1.405	-	-	-	2.515
100 ed oltre	3	9	26	-	260	300	800	1.500	-	-	2.898
TOTALE	291	2.097	2.895	3.610	2.395	9.690	7.432	2.500	-	-	30.910

Tavola 2.39 - Aziende con ovini e relativo numero di capi per classe di capi, forma di conduzione e zona altimetrica

FORME DI CONDUZIONE ZONE ALTIMETRICHE	CLASSI DI CAPI										Totale
	1 -- 2	3 -- 9	10 -- 19	20 -- 49	50 -- 99	100 -- 499	500 -- 999	1000 -- 2999	3000 -- 4999	5000 ed oltre	
AZIENDE											
FORME DI CONDUZIONE											
Conduzione diretta del coltivatore	180	410	224	125	36	43	11	2	-	-	1.031
<i>Con solo manodopera familiare</i>	172	396	211	117	35	36	10	-	-	-	977
<i>Con manodopera familiare prevalente</i>	6	9	11	8	1	5	1	2	-	-	43
<i>Con manodopera extrafamiliare prevalente</i>	2	5	2	-	-	2	-	-	-	-	11
Conduzione con salariati	3	6	5	5	-	3	-	-	-	-	22
Conduzione a colonia parziaria appoderata	-	1	-	-	-	-	-	-	-	-	1
Altra forma di conduzione	-	-	-	-	-	-	-	-	-	-	-
TOTALE	183	417	229	130	36	46	11	2	-	-	1.054
ZONE ALTIMETRICHE											
Montagna	77	191	130	70	18	15	-	-	-	-	501
Collina	36	116	61	27	11	8	4	-	-	-	263
Pianura	70	110	38	33	7	23	7	2	-	-	290
TOTALE	183	417	229	130	36	46	11	2	-	-	1.054
CAPI											
FORME DI CONDUZIONE											
Conduzione diretta del coltivatore	287	2.058	2.841	3.452	2.395	8.925	7.432	2.500	-	-	29.890
<i>Con solo manodopera familiare</i>	276	1.987	2.680	3.217	2.345	7.692	6.832	-	-	-	25.029
<i>Con manodopera familiare prevalente</i>	8	44	139	235	50	827	600	2.500	-	-	4.403
<i>Con manodopera extrafamiliare prevalente</i>	3	27	22	-	-	406	-	-	-	-	458
Conduzione con salariati	4	32	54	158	-	765	-	-	-	-	1.013
Conduzione a colonia parziaria appoderata	-	7	-	-	-	-	-	-	-	-	7
Altra forma di conduzione	-	-	-	-	-	-	-	-	-	-	-
TOTALE	291	2.097	2.895	3.610	2.395	9.690	7.432	2.500	-	-	30.910
ZONE ALTIMETRICHE											
Montagna	130	1.015	1.658	1.951	1.297	2.571	-	-	-	-	8.622
Collina	58	546	770	693	672	1.740	2.560	-	-	-	7.039
Pianura	103	536	467	966	426	5.379	4.872	2.500	-	-	15.249
TOTALE	291	2.097	2.895	3.610	2.395	9.690	7.432	2.500	-	-	30.910

Tavola 2.40 - Aziende con polli da carne e relativo numero di capi per classe di capi, classe di superficie totale e classe di superficie agricola utilizzata (SAU)

CLASSI DI SUPERFICIE TOTALE CLASSI DI SAU	CLASSI DI CAPI									Totale
	Meno di 50	50 -- 100	100 -- 500	500 -- 1000	1000 -- 5000	5000 -- 10000	10000 -- 25000	25000 -- 50000	50000 ed oltre	
AZIENDE										
CLASSI DI SUPERFICIE TOTALE (in ettari)										
Senza superficie	-	-	-	-	-	-	-	-	-	-
Meno di 1 ettaro	8.634	376	45	1	3	5	9	11	2	9.086
1 -- 2	7.393	365	42	4	7	3	19	15	14	7.862
2 -- 3	4.581	259	57	1	8	6	23	14	9	4.958
3 -- 5	4.774	341	81	3	9	8	39	22	28	5.305
5 -- 10	4.486	370	108	7	12	9	64	32	33	5.121
10 -- 20	2.301	224	89	10	7	12	40	39	42	2.764
20 -- 30	607	70	27	1	1	1	9	16	18	750
30 -- 50	324	42	13	1	4	1	5	8	11	409
50 -- 100	161	21	13	-	1	-	1	4	5	206
100 ed oltre	41	10	1	-	-	-	1	-	5	58
TOTALE	33.302	2.078	476	28	52	45	210	161	167	36.519
CLASSI DI SAU (in ettari)										
Senza superficie	82	7	2	-	2	3	5	11	8	120
Meno di 1 ettaro	11.373	489	58	3	3	5	17	14	7	11.969
1 -- 2	7.103	355	60	2	10	7	23	15	15	7.590
2 -- 3	4.124	262	53	2	12	3	28	8	14	4.506
3 -- 5	4.095	326	99	6	8	8	33	22	22	4.619
5 -- 10	3.715	328	90	5	6	8	60	35	38	4.285
10 -- 20	1.916	200	72	9	5	9	33	35	34	2.313
20 -- 30	496	48	22	1	2	1	8	11	11	600
30 -- 50	239	38	8	-	3	1	2	6	9	306
50 -- 100	133	17	12	-	1	-	-	4	5	172
100 ed oltre	26	8	-	-	-	-	1	-	4	39
TOTALE	33.302	2.078	476	28	52	45	210	161	167	36.519
CAPI										
CLASSI DI SUPERFICIE TOTALE (in ettari)										
Senza superficie	-	-	-	-	-	-	-	-	-	-
Meno di 1 ettaro	125.442	20.764	5.993	500	6.680	27.500	135.500	354.500	162.820	839.699
1 -- 2	113.386	20.365	5.297	2.100	16.100	23.000	313.000	474.000	1.529.000	2.496.248
2 -- 3	71.133	14.435	8.610	500	17.680	42.400	361.000	467.500	1.315.000	2.298.258
3 -- 5	77.169	18.933	11.980	1.750	21.150	53.000	679.400	788.000	2.701.000	4.352.382
5 -- 10	74.966	20.264	15.435	3.750	33.900	63.700	1.054.430	1.130.500	3.258.631	5.655.576
10 -- 20	40.390	12.391	13.110	5.950	10.000	85.880	622.400	1.315.084	4.686.000	6.791.205
20 -- 30	10.643	3.820	3.950	500	2.000	5.000	177.000	536.000	1.688.850	2.427.763
30 -- 50	5.749	2.310	1.830	500	5.747	9.000	93.000	273.000	1.562.200	1.953.336
50 -- 100	2.837	1.205	1.600	-	4.700	-	20.000	135.000	292.203	457.545
100 ed oltre	810	580	350	-	-	-	15.000	-	753.000	769.740
TOTALE	522.525	115.067	68.155	15.550	117.957	309.480	3.470.730	5.473.584	17.948.704	28.041.752
CLASSI DI SAU (in ettari)										
Senza superficie	1.118	380	250	-	3.080	17.000	82.500	366.000	1.335.000	1.805.328
Meno di 1 ettaro	165.302	26.894	7.935	1.600	8.000	32.900	282.000	449.500	516.820	1.490.951
1 -- 2	109.227	19.800	7.695	1.000	21.080	50.500	357.000	485.500	1.490.000	2.541.802
2 -- 3	64.449	14.705	8.240	1.150	27.950	20.500	483.500	289.000	1.882.000	2.791.494
3 -- 5	68.458	18.131	14.540	3.100	25.500	57.300	539.000	777.500	2.070.406	3.573.935
5 -- 10	64.493	18.010	13.165	2.850	12.400	52.400	989.530	1.198.000	4.543.225	6.894.073
10 -- 20	33.657	10.932	10.300	5.350	7.500	64.880	528.200	1.198.084	2.798.850	4.657.753
20 -- 30	8.751	2.720	3.280	500	3.747	5.000	154.000	365.000	932.200	1.475.198
30 -- 50	4.202	2.045	1.100	-	4.000	9.000	40.000	210.000	1.395.000	1.665.347
50 -- 100	2.382	970	1.650	-	4.700	-	-	135.000	432.203	576.905
100 ed oltre	486	480	-	-	-	-	15.000	-	553.000	568.966
TOTALE	522.525	115.067	68.155	15.550	117.957	309.480	3.470.730	5.473.584	17.948.704	28.041.752

Tavola 2.41 - Aziende con polli da carne e relativo numero di capi per classe di capi, forma di conduzione e zona altimetrica

FORME DI CONDUZIONE ZONE ALTIMETRICHE	CLASSI DI CAPI									Totale
	Meno di 50	50 -- 100	100 -- 500	500 --1000	1000 -- 5000	5000 -- 10000	10000 -- 25000	25000 -- 50000	50000 ed oltre	
AZIENDE										
FORME DI CONDUZIONE										
Conduzione diretta del coltivatore	30.759	1.963	452	27	51	43	207	156	156	33.814
<i>Con solo manodopera familiare</i>	30.139	1.897	408	24	46	38	184	130	120	32.986
<i>Con manodopera familiare prevalente</i>	557	62	38	3	4	5	23	25	30	747
<i>Con manodopera extrafamiliare prevalente</i>	63	4	6	-	1	-	-	1	6	81
Conduzione con salariati	2.538	115	24	-	1	2	3	5	11	2.699
Conduzione a colonia parziaria appoderata	2	-	-	-	-	-	-	-	-	2
Altra forma di conduzione	3	-	-	1	-	-	-	-	-	4
TOTALE	33.302	2.078	476	28	52	45	210	161	167	36.519
ZONE ALTIMETRICHE										
Montagna	1.525	38	10	2	3	6	16	8	4	1.612
Collina	3.793	214	108	7	15	9	38	35	32	4.251
Pianura	27.984	1.826	358	19	34	30	156	118	131	30.656
TOTALE	33.302	2.078	476	28	52	45	210	161	167	36.519
CAPI										
FORME DI CONDUZIONE										
Conduzione diretta del coltivatore	485.601	108.602	64.705	15.050	116.210	294.980	3.415.230	5.283.584	16.920.704	26.704.666
<i>Con solo manodopera familiare</i>	475.147	104.847	58.055	13.450	103.010	256.980	3.001.630	4.362.584	13.006.076	21.381.779
<i>Con manodopera familiare prevalente</i>	9.444	3.555	5.680	1.600	8.500	38.000	413.600	881.000	2.897.225	4.258.604
<i>Con manodopera extrafamiliare prevalente</i>	1.010	200	970	-	4.700	-	-	40.000	1.017.403	1.064.283
Conduzione con salariati	36.799	6.465	3.450	-	1.747	14.500	55.500	190.000	1.028.000	1.336.461
Conduzione a colonia parziaria appoderata	50	-	-	-	-	-	-	-	-	50
Altra forma di conduzione	75	-	-	500	-	-	-	-	-	575
TOTALE	522.525	115.067	68.155	15.550	117.957	309.480	3.470.730	5.473.584	17.948.704	28.041.752
ZONE ALTIMETRICHE										
Montagna	15.933	2.145	1.250	1.100	9.000	43.800	272.300	258.000	326.000	929.528
Collina	54.232	12.105	16.747	4.000	40.000	60.300	625.100	1.223.500	3.489.200	5.525.184
Pianura	452.360	100.817	50.158	10.450	68.957	205.380	2.573.330	3.992.084	14.133.504	21.587.040
TOTALE	522.525	115.067	68.155	15.550	117.957	309.480	3.470.730	5.473.584	17.948.704	28.041.752

Tavola 2.42 - Aziende con galline da uova e relativo numero di capi per classe di capi , classe di superficie totale e classe di superficie agricola utilizzata (SAU)

CLASSI DI SUPERFICIE TOTALE		CLASSI DI CAPI									Totale
CLASSI DI SAU	Meno di 50	50 --100	100 -- 500	500 --1000	1000 -- 3000	3000 -- 5000	5000 -- 10000	10000 -- 25000	25000 -- 50000	50000 ed oltre	
AZIENDE											
CLASSI DI SUPERFICIE TOTALE (in ettari)											
Senza superficie	1	-	-	-	-	-	-	-	-	-	1
Meno di 1 ettaro	15.606	54	7	1	3	-	2	2	-	2	15.677
1 -- 2	13.640	67	9	-	2	1	1	1	3	-	13.724
2 -- 3	8.643	53	15	1	-	-	1	4	3	3	8.723
3 -- 5	9.181	71	12	1	-	1	3	9	5	4	9.287
5 -- 10	8.310	100	18	2	3	2	4	19	5	5	8.468
10 -- 20	3.998	73	20	-	1	3	3	9	5	9	4.121
20 -- 30	980	22	4	1	-	-	2	3	1	4	1.017
30 -- 50	526	11	5	-	-	-	1	2	2	2	549
50 -- 100	255	7	4	-	-	-	-	2	2	5	275
100 ed oltre	74	1	-	-	-	-	-	-	4	2	81
TOTALE	61.214	459	94	6	9	7	17	51	30	36	61.923
CLASSI DI SAU (in ettari)											
Senza superficie	198	2	-	-	2	-	-	-	3	2	207
Meno di 1 ettaro	21.216	72	14	1	2	-	3	4	-	1	21.313
1 -- 2	13.270	72	11	1	1	1	2	3	5	3	13.369
2 -- 3	7.643	51	12	1	-	-	1	3	3	2	7.716
3 -- 5	7.663	78	18	-	1	2	1	15	2	4	7.784
5 -- 10	6.601	90	14	2	2	2	4	12	6	8	6.741
10 -- 20	3.224	61	14	-	1	2	3	8	3	8	3.324
20 -- 30	753	20	7	1	-	-	2	2	-	2	787
30 -- 50	392	6	2	-	-	-	1	2	3	2	408
50 -- 100	204	6	2	-	-	-	-	2	2	2	218
100 ed oltre	50	1	-	-	-	-	-	-	3	2	56
TOTALE	61.214	459	94	6	9	7	17	51	30	36	61.923
CAPI											
CLASSI DI SUPERFICIE TOTALE (in ettari)											
Senza superficie	25	-	-	-	-	-	-	-	-	-	25
Meno di 1 ettaro	128.621	2.970	945	500	4.850	-	10.000	32.500	-	105.000	285.386
1 -- 2	119.337	3.592	1.030	-	3.000	4.500	7.300	10.000	104.000	-	252.759
2 -- 3	79.800	2.915	1.800	500	-	-	8.700	61.300	102.000	500.000	757.015
3 -- 5	89.975	3.717	1.390	800	-	4.000	24.000	114.200	182.000	900.000	1.320.082
5 -- 10	87.874	5.430	2.280	1.300	4.160	7.500	28.000	292.500	162.000	390.000	981.044
10 -- 20	45.986	3.898	2.695	-	2.000	10.500	18.000	142.000	178.470	1.135.000	1.538.549
20 -- 30	12.278	1.250	650	500	-	-	11.000	49.000	36.000	273.000	383.678
30 -- 50	6.438	590	1.172	-	-	-	5.000	34.000	55.000	1.001.000	1.103.200
50 -- 100	3.126	360	600	-	-	-	-	36.000	72.000	820.000	932.086
100 ed oltre	1.008	90	-	-	-	-	-	-	125.000	470.000	596.098
TOTALE	574.468	24.812	12.562	3.600	14.010	26.500	112.000	771.500	1.016.470	5.594.000	8.149.922
CLASSI DI SAU (in ettari)											
Senza superficie	1.460	130	-	-	2.500	-	-	-	82.000	105.000	191.090
Meno di 1 ettaro	175.183	3.917	1.725	500	3.350	-	18.700	64.500	-	310.000	577.875
1 -- 2	119.219	3.865	1.450	800	2.000	4.500	15.300	49.300	179.000	830.000	1.205.434
2 -- 3	73.273	2.742	1.350	500	-	-	8.000	35.000	107.000	260.000	487.865
3 -- 5	78.091	4.150	2.070	-	1.000	7.500	8.000	186.200	82.000	420.000	789.011
5 -- 10	71.478	4.865	1.835	1.300	3.160	8.500	28.000	206.500	200.000	673.000	1.198.638
10 -- 20	38.128	3.293	2.060	-	2.000	6.000	18.000	126.000	114.470	773.000	1.082.951
20 -- 30	9.423	1.140	1.472	500	-	-	11.000	34.000	-	1.033.000	1.090.535
30 -- 50	4.891	320	400	-	-	-	5.000	34.000	100.000	150.000	294.611
50 -- 100	2.604	300	200	-	-	-	-	36.000	60.000	570.000	669.104
100 ed oltre	718	90	-	-	-	-	-	-	92.000	470.000	562.808
TOTALE	574.468	24.812	12.562	3.600	14.010	26.500	112.000	771.500	1.016.470	5.594.000	8.149.922

Tavola 2.43 - Aziende con galline da uova e relativo numero di capi per classe di capi, forma di conduzione e zona altimetrica

FORME DI CONDUZIONE ZONE ALTIMETRICHE	CLASSI DI CAPI										Totale
	Meno di 50	50 -- 100	100 -- 500	500 -- 1000	1000 -- 3000	3000 -- 5000	5.000 -- 10000	10000 -- 25000	25000 -- 50000	50000 ed oltre	
AZIENDE											
FORME DI CONDUZIONE											
Conduzione diretta del coltivatore	56.550	433	87	6	8	7	17	48	22	27	57.205
Con solo manodopera familiare	55.417	398	77	6	8	6	17	40	14	13	55.996
Con manodopera familiare prevalente	1.028	31	9	-	-	1	-	8	5	7	1.089
Con manodopera extrafamiliare prevalente	105	4	1	-	-	-	-	-	3	7	120
Conduzione con salariati	4.652	25	6	-	1	-	-	3	8	9	4.704
Conduzione a colonia parziaria appoderata	7	-	-	-	-	-	-	-	-	-	7
Altra forma di conduzione	5	1	1	-	-	-	-	-	-	-	7
TOTALE	61.214	459	94	6	9	7	17	51	30	36	61.923
ZONE ALTIMETRICHE											
Montagna	5.607	23	5	1	-	-	2	1	4	2	5.645
Collina	8.469	70	16	1	1	1	4	11	9	9	8.591
Pianura	47.138	366	73	4	8	6	11	39	17	25	47.687
TOTALE	61.214	459	94	6	9	7	17	51	30	36	61.923
CAPI											
FORME DI CONDUZIONE											
Conduzione diretta del coltivatore	535.726	23.417	11.250	3.600	12.510	26.500	112.000	734.300	758.470	3.346.000	5.563.773
Con solo manodopera familiare	523.173	21.475	9.695	3.600	12.510	23.500	112.000	605.300	517.470	1.145.000	2.973.723
Con manodopera familiare prevalente	11.421	1.732	1.380	-	-	3.000	-	129.000	159.000	518.000	823.533
Con manodopera extrafamiliare prevalente	1.132	210	175	-	-	-	-	-	82.000	1.683.000	1.766.517
Conduzione con salariati	38.617	1.345	1.212	-	1.500	-	-	37.200	258.000	2.248.000	2.585.874
Conduzione a colonia parziaria appoderata	55	-	-	-	-	-	-	-	-	-	55
Altra forma di conduzione	70	50	100	-	-	-	-	-	-	-	220
TOTALE	574.468	24.812	12.562	3.600	14.010	26.500	112.000	771.500	1.016.470	5.594.000	8.149.922
ZONE ALTIMETRICHE											
Montagna	45.878	1.247	520	500	-	-	12.500	12.000	133.000	115.000	320.645
Collina	72.774	3.862	2.100	500	1.000	4.500	29.000	191.200	329.470	1.445.000	2.079.406
Pianura	455.816	19.703	9.942	2.600	13.010	22.000	70.500	568.300	554.000	4.034.000	5.749.871
TOTALE	574.468	24.812	12.562	3.600	14.010	26.500	112.000	771.500	1.016.470	5.594.000	8.149.922

Tavola 2.44 - Aziende che dispongono di ricoveri per animali e relativo numero di ricoveri per specie di ricovero, classe di superficie totale, classe di capienza di capi adulti ricoverabili e zona altimetrica

CLASSI DI SUPERFICIE TOTALE CLASSI DI CAPIENZA DI CAPI ADULTI ZONE ALTIMETRICHE	STALLE			Ovili	Porcilaie	Pollai	Ricoveri per altri allevamenti
	Totale	Per bovini	Per equini				
AZIENDE							
CLASSI DI SUPERFICIE TOTALE (in ettari)							
Senza superficie	6	3	-	-	1	2	-
Meno di 1 ettaro	17.073	1.427	361	199	1.009	15.380	2.269
1 -- 2	15.634	3.207	431	247	1.452	13.143	2.050
2 -- 3	10.654	3.691	336	182	1.392	8.130	1.248
3 -- 5	12.377	5.750	408	225	1.857	8.565	1.479
5 -- 10	12.770	7.143	456	254	2.348	8.037	1.302
10 -- 20	7.257	4.540	289	123	1.469	4.112	661
20 -- 30	2.092	1.350	108	47	419	1.098	167
30 -- 50	1.306	852	71	31	262	598	93
50 -- 100	735	500	54	17	144	306	43
100 ed oltre	362	282	33	15	53	82	22
TOTALE	80.266	28.745	2.547	1.340	10.406	59.453	9.334
CLASSI DI CAPIENZA DI CAPI ADULTI							
Meno di 10	11.041	11.534	2.033	552	9.043	2.194	-
10 -- 50	46.084	11.910	461	642	759	40.799	-
50 -- 100	14.095	2.589	37	64	100	11.065	-
100 -- 500	6.786	2.367	16	69	198	3.798	-
500 -- 1000	440	229	-	6	105	103	-
1000 -- 2000	230	82	-	7	83	53	-
2000 -- 5000	212	25	-	-	86	103	-
5000 ed oltre	1.378	9	-	-	32	1.338	-
TOTALE	80.266	28.745	2.547	1.340	10.406	59.453	-
ZONE ALTIMETRICHE							
Montagna	8.368	4.348	334	435	553	4.626	1.826
Collina	12.348	5.824	428	276	1.347	7.329	1.643
Pianura	59.550	18.573	1.785	629	8.506	47.498	5.865
TOTALE	80.266	28.745	2.547	1.340	10.406	59.453	9.334
NUMERO DI RICOVERI							
CLASSI DI SUPERFICIE TOTALE (in ettari)							
Senza superficie	27	4	-	-	18	5	-
Meno di 1 ettaro	21.166	1.490	362	199	1.023	15.622	2.470
1 -- 2	21.182	3.335	434	249	1.489	13.457	2.218
2 -- 3	15.645	3.885	342	186	1.423	8.384	1.425
3 -- 5	19.521	6.160	423	235	1.929	9.056	1.718
5 -- 10	21.796	8.150	481	264	2.464	8.859	1.578
10 -- 20	13.715	5.801	315	132	1.615	4.948	904
20 -- 30	4.342	1.957	125	53	511	1.460	236
30 -- 50	2.830	1.335	86	33	356	851	169
50 -- 100	1.855	1.030	61	19	252	424	69
100 ed oltre	1.351	891	45	23	126	217	49
TOTALE	123.430	34.038	2.674	1.393	11.206	63.283	10.836
CLASSI DI CAPIENZA DI CAPI ADULTI							
Meno di 10	36.387	11.651	2.034	552	9.118	2.196	-
10 -- 50	56.479	13.189	547	665	828	41.250	-
50 -- 100	15.195	3.406	67	76	116	11.530	-
100 -- 500	8.747	4.114	26	78	254	4.275	-
500 -- 1000	1.170	861	-	8	169	132	-
1000 -- 2000	784	470	-	14	212	88	-
2000 -- 5000	747	269	-	-	286	192	-
5000 ed oltre	3.921	78	-	-	223	3.620	-
TOTALE	123.430	34.038	2.674	1.393	11.206	63.283	-
ZONE ALTIMETRICHE							
Montagna	13.638	5.345	345	469	613	4.785	2.081
Collina	18.627	6.492	457	288	1.441	8.012	1.937
Pianura	91.165	22.201	1.872	636	9.152	50.486	6.818
TOTALE	123.430	34.038	2.674	1.393	11.206	63.283	10.836

Tavola 2.45 - Aziende che dispongono di ricoveri per animali, per numero di capi adulti ricoverabili, tipo di ricovero e tipo di impianto

TIPO DI RICOVERO TIPO DI IMPIANTO	NUMERO DI CAPI ADULTI RICOVERABILI								Totale
	Meno di 10	10--50	50 -- 100	100 --500	500 -- 1000	1000 -- 2000	2000 -- 5000	5000 ed oltre	
STALLE PER BOVINI	11.534	11.910	2.589	2.367	229	82	25	9	28.745
Con impianti per:									
Alimentazione automatizzata	126	439	447	700	99	29	5	3	1.848
Abbeveraggio automatizzato	5.758	8.495	2.232	2.051	198	79	23	3	18.845
Sgombero di letame e rimozione rifiuti	320	3.486	1.556	1.249	106	46	10	5	6.778
Mungitura meccanica	1.078	4.557	1.543	882	21	5	-	-	8.086
STALLE PER EQUINI	2.033	461	37	16	-	-	-	-	2.547
Con impianti per:									
Alimentazione automatizzata	15	10	2	5	-	-	-	-	32
Abbeveraggio automatizzato	593	251	21	11	-	-	-	-	876
Sgombero di letame e rimozione rifiuti	54	49	2	4	-	-	-	-	109
OVILI	552	642	64	69	6	7	-	-	1.340
Con impianti per:									
Alimentazione automatizzata	2	3	-	4	1	3	-	-	13
Abbeveraggio automatizzato	31	70	17	25	3	5	-	-	151
Sgombero di letame e rimozione rifiuti	1	13	2	4	1	-	-	-	21
Mungitura meccanica	1	4	2	15	1	2	-	-	25
PORCILAIE	9.043	759	100	198	105	83	86	32	10.406
Con impianti per:									
Alimentazione automatizzata	20	15	9	47	66	51	70	31	309
Abbeveraggio automatizzato	806	209	52	125	88	69	76	30	1.455
Sgombero di letame e rimozione rifiuti	127	56	20	54	48	42	61	24	432
Depurazione liquami	88	43	13	22	19	18	22	17	242
POLLAI	2.194	40.799	11.065	3.798	103	53	103	1.338	59.453
Con impianti per:									
Alimentazione automatizzata	6	8	11	19	7	9	52	1.233	1.345
Abbeveraggio automatizzato	16	172	87	96	28	24	65	1.263	1.751
Sgombero di letame e rimozione rifiuti	4	94	44	20	1	2	14	415	594

Tavola 2.46 - Aziende che utilizzano mezzi meccanici aziendali ed extraziendali per titolo di possesso dei mezzi meccanici, tipo di mezzo utilizzato e zona altimetrica

MEZZI MECCANICI	Totale aziende	DI PROPRIETÀ SOLO DELL'AZIENDA			In comproprietà	Forniti da terzi
		Aziende	NUMERO MEZZI			
			Totale	Di età inferiore a 10 anni		
TOTALE						
TOTALE	178.742	141.962	-	-	9.549	121.207
Trattrici	150.262	98.996	163.139	27.137	4.916	84.827
Di potenza inferiore a 40 Kw	64.765	58.531	65.476	5.721	2.573	6.418
Da 40 Kw a meno di 60 Kw	71.743	48.317	58.063	10.394	2.139	26.886
Da 60 Kw a meno di 100 Kw	64.709	25.999	32.516	8.493	1.146	41.398
Di 100 Kw e oltre	30.653	5.908	7.084	2.529	388	25.193
Motocoltivatori, motozappe, motofresatrici e motofalciatrici	115.132	102.051	130.798	15.843	3.932	14.630
Mietitrebbiatrici	97.125	2.245	2.551	408	397	95.437
Macchine per la raccolta completamente automatizzata di:						
Pomodoro da industria	148	66	67	20	20	75
Patata	458	335	348	46	35	105
Barbabietola da zucchero	5.947	305	327	38	114	5.580
Altri prodotti	5.937	2.036	2.461	461	125	3.932
Apparecchi meccanici distribuzione dei prodotti fitoiatrici	94.376	51.710	55.506	7.424	2.844	47.833
Macchine per la fertilizzazione	90.835	35.431	38.990	4.315	2.429	56.233
Altri mezzi meccanici	77.245	35.923	-	-	1.693	43.684
MONTAGNA						
TOTALE	15.514	14.456	-	-	677	4.025
Trattrici	8.533	6.288	9.023	2.450	261	2.821
Di potenza inferiore a 40 Kw	4.779	3.948	4.396	877	157	903
Da 40 Kw a meno di 60 Kw	3.895	2.534	2.982	874	95	1.512
Da 60 Kw a meno di 100 Kw	1.552	1.129	1.493	622	32	446
Di 100 Kw e oltre	171	126	152	77	7	46
Motocoltivatori, motozappe, motofresatrici e motofalciatrici	11.967	11.050	14.945	3.073	421	1.168
Mietitrebbiatrici	376	42	49	6	5	331
Macchine per la raccolta completamente automatizzata di:						
Pomodoro da industria	-	-	-	-	-	-
Patata	12	9	10	3	-	3
Barbabietola da zucchero	-	-	-	-	-	-
Altri prodotti	531	279	423	69	13	256
Apparecchi meccanici distribuzione dei prodotti fitoiatrici	852	718	754	234	29	150
Macchine per la fertilizzazione	1.314	1.010	1.208	243	31	326
Altri mezzi meccanici	10.397	9.874	-	-	196	639
COLLINA						
TOTALE	36.192	32.273	-	-	2.149	14.086
Trattrici	26.162	20.966	30.998	7.021	1.112	8.611
Di potenza inferiore a 40 Kw	13.609	12.471	13.794	1.630	638	1.152
Da 40 Kw a meno di 60 Kw	12.418	9.927	12.015	3.440	499	2.749
Da 60 Kw a meno di 100 Kw	6.941	3.676	4.642	1.740	156	3.615
Di 100 Kw e oltre	1.994	467	547	211	31	1.563
Motocoltivatori, motozappe, motofresatrici e motofalciatrici	25.971	23.606	32.098	4.584	1.143	2.740
Mietitrebbiatrici	8.259	390	417	41	38	8.047
Macchine per la raccolta completamente automatizzata di:						
Pomodoro da industria	3	1	1	1	-	2
Patata	19	10	12	2	1	9
Barbabietola da zucchero	117	4	4	-	-	114
Altri prodotti	649	221	264	48	14	444
Apparecchi meccanici distribuzione dei prodotti fitoiatrici	16.376	13.298	14.149	2.897	605	3.346
Macchine per la fertilizzazione	8.952	5.372	6.067	1.050	360	3.632
Altri mezzi meccanici	14.159	11.481	-	-	437	3.050
PIANURA						
TOTALE	127.036	95.233	-	-	6.723	103.096
Trattrici	115.567	71.742	123.118	17.666	3.543	73.395
Di potenza inferiore a 40 Kw	46.377	42.112	47.286	3.214	1.778	4.363
Da 40 Kw a meno di 60 Kw	55.430	35.856	43.066	6.080	1.545	22.625
Da 60 Kw a meno di 100 Kw	56.216	21.194	26.381	6.131	958	37.337
Di 100 Kw e oltre	28.488	5.315	6.385	2.241	350	23.584
Motocoltivatori, motozappe, motofresatrici e motofalciatrici	77.194	67.395	83.755	8.186	2.368	10.722
Mietitrebbiatrici	88.490	1.813	2.085	361	354	87.059
Macchine per la raccolta completamente automatizzata di:						
Pomodoro da industria	145	65	66	19	20	73
Patata	427	316	326	41	34	93
Barbabietola da zucchero	5.830	301	323	38	114	5.466
Altri prodotti	4.757	1.536	1.774	344	98	3.232
Apparecchi meccanici distribuzione dei prodotti fitoiatrici	77.148	37.694	40.603	4.293	2.210	44.337
Macchine per la fertilizzazione	80.569	29.049	31.715	3.022	2.038	52.275
Altri mezzi meccanici	52.689	14.568	-	-	1.060	39.999

Tavola 2.47 - Aziende che utilizzano mezzi meccanici aziendali ed extraziendali per tipo di possesso, tipo di mezzo utilizzato e zona altimetrica

MEZZI MECCANICI	TIPO DI POSSESSO						
	Solo di proprietà	Solo in comproprietà	Solo forniti da terzi	Di proprietà e in comproprietà	Di proprietà e forniti da terzi	In comproprietà e forniti da terzi	Di proprietà, in comproprietà e forniti da terzi
TOTALE							
Trattrici	61.751	1.136	49.616	2.548	33.979	514	718
<i>Di potenza inferiore a 40 Kw</i>	55.799	947	5.276	1.601	1.117	11	14
<i>Da 40 Kw a meno di 60 Kw</i>	42.833	724	22.647	1.300	4.124	55	60
<i>Da 60 Kw a meno di 100 Kw</i>	22.233	446	38.226	632	3.104	38	30
<i>Di 100 Kw e oltre</i>	5.091	206	24.525	163	649	14	5
Motocoltivatori, motozappe, motofresatrici e motofalciatrici	96.635	1.405	11.644	2.462	2.921	32	33
Mietitrebbiatrici	1.315	297	94.562	76	851	21	3
Macchine per la raccolta completamente automatizzata di:							
<i>Pomodoro da industria</i>	53	9	73	11	2	-	-
<i>Patata</i>	318	20	103	15	2	-	-
<i>Barbabietola da zucchero</i>	255	85	5.555	27	23	2	-
<i>Altri prodotti</i>	1.881	65	3.836	59	95	-	1
Apparecchi meccanici distribuzione dei prodotti fitoiatrici	43.899	1.367	41.168	1.277	6.465	131	69
Macchine per la fertilizzazione	32.264	1.313	54.038	1.025	2.104	53	38
Altri mezzi meccanici	31.986	974	40.271	601	3.295	77	41
MONTAGNA							
Trattrici	5.465	68	2.169	179	638	8	6
<i>Di potenza inferiore a 40 Kw</i>	3.719	60	771	97	132	-	-
<i>Da 40 Kw a meno di 60 Kw</i>	2.291	17	1.342	75	167	2	1
<i>Da 60 Kw a meno di 100 Kw</i>	1.075	5	417	26	28	1	-
<i>Di 100 Kw e oltre</i>	118	1	44	6	2	-	-
Motocoltivatori, motozappe, motofresatrici e motofalciatrici	10.387	116	796	296	363	5	4
Mietitrebbiatrici	40	5	329	-	2	-	-
Macchine per la raccolta completamente automatizzata di:							
<i>Pomodoro da industria</i>	-	-	-	-	-	-	-
<i>Patata</i>	9	-	3	-	-	-	-
<i>Barbabietola da zucchero</i>	-	-	-	-	-	-	-
<i>Altri prodotti</i>	263	5	247	7	8	-	1
Apparecchi meccanici distribuzione dei prodotti fitoiatrici	673	-	134	29	16	-	-
Macchine per la fertilizzazione	957	6	298	25	28	-	-
Altri mezzi meccanici	9.567	92	428	99	206	3	2
COLLINA							
Trattrici	16.547	308	4.852	696	3.651	36	72
<i>Di potenza inferiore a 40 Kw</i>	11.824	216	920	417	227	2	3
<i>Da 40 Kw a meno di 60 Kw</i>	9.173	146	2.343	350	403	2	1
<i>Da 60 Kw a meno di 100 Kw</i>	3.177	48	3.215	101	393	2	5
<i>Di 100 Kw e oltre</i>	402	13	1.512	16	49	2	-
Motocoltivatori, motozappe, motofresatrici e motofalciatrici	22.110	373	1.982	748	736	10	12
Mietitrebbiatrici	176	33	7.835	3	210	1	1
Macchine per la raccolta completamente automatizzata di:							
<i>Pomodoro da industria</i>	1	-	2	-	-	-	-
<i>Patata</i>	9	-	9	1	-	-	-
<i>Barbabietola da zucchero</i>	3	-	113	-	1	-	-
<i>Altri prodotti</i>	191	2	426	12	18	-	-
Apparecchi meccanici distribuzione dei prodotti fitoiatrici	12.440	268	2.799	322	532	11	4
Macchine per la fertilizzazione	4.964	173	3.404	183	224	3	1
Altri mezzi meccanici	10.681	217	2.454	211	587	7	2
PIANURA							
Trattrici	39.739	760	42.595	1.673	29.690	470	640
<i>Di potenza inferiore a 40 Kw</i>	40.256	671	3.585	1.087	758	9	11
<i>Da 40 Kw a meno di 60 Kw</i>	31.369	561	18.962	875	3.554	51	58
<i>Da 60 Kw a meno di 100 Kw</i>	17.981	393	34.594	505	2.683	35	25
<i>Di 100 Kw e oltre</i>	4.571	192	22.969	141	598	12	5
Motocoltivatori, motozappe, motofresatrici e motofalciatrici	64.138	916	8.866	1.418	1.822	17	17
Mietitrebbiatrici	1.099	259	86.398	73	639	20	2
Macchine per la raccolta completamente automatizzata di:							
<i>Pomodoro da industria</i>	52	9	71	11	2	-	-
<i>Patata</i>	300	20	91	14	2	-	-
<i>Barbabietola da zucchero</i>	252	85	5.442	27	22	2	-
<i>Altri prodotti</i>	1.427	58	3.163	40	69	-	-
Apparecchi meccanici distribuzione dei prodotti fitoiatrici	30.786	1.099	38.235	926	5.917	120	65
Macchine per la fertilizzazione	26.343	1.134	50.336	817	1.852	50	37
Altri mezzi meccanici	11.738	665	37.389	291	2.502	67	37

Tavola 2.48 - Aziende che utilizzano mezzi meccanici di proprietà dell'azienda e relativo numero di mezzi per classe di superficie agricola utilizzata (SAU) e tipo di mezzo utilizzato

MEZZI MECCANICI	CLASSI DI SUPERFICIE AGRICOLA UTILIZZATA (in ettari)									Totale
	Senza superficie	Meno di 1	1 -- 2	2 -- 5	5 -- 10	10 -- 20	20 -- 50	50 -- 100	100 ed oltre	
AZIENDE										
Trattrici	503	17.129	19.463	30.537	16.285	9.231	4.350	998	500	98.996
Di potenza inferiore a 40 Kw	306	12.441	12.453	17.148	8.417	4.829	2.253	466	218	58.531
Da 40 Kw a meno di 60 Kw	167	4.260	6.906	15.376	10.704	6.653	3.173	728	350	48.317
Da 60 Kw a meno di 100 Kw	70	1.137	2.019	6.201	6.604	5.594	3.154	799	421	25.999
Di 100 Kw e oltre	17	188	291	792	1.107	1.407	1.313	469	324	5.908
Motocoltivatori, motozappe, motofresatrici e motofalciatrici	566	34.438	20.778	24.659	11.772	6.327	2.717	545	249	102.051
Mietitrebbiatrici	1	267	291	483	359	363	295	101	85	2.245
Macchine per la raccolta automatizzata di:										
Pomodoro da industria	-	-	1	2	10	27	21	5	-	66
Patata	-	3	15	30	88	113	74	9	3	335
Barbabietola da zucchero	-	2	4	7	40	98	100	29	25	305
Altri prodotti	-	119	167	485	440	434	252	77	62	2.036
Apparecchi meccanici distribuzione dei prodotti fitoiatrici	30	11.176	8.513	13.612	8.889	5.735	2.809	609	337	51.710
Macchine per la fertilizzazione	3	2.717	3.861	10.053	8.683	6.006	3.033	706	369	35.431
Altri mezzi meccanici	1.188	10.658	5.705	7.927	4.743	3.216	1.725	483	278	35.923
NUMERO DI MEZZI										
Trattrici	618	18.754	22.893	43.504	32.122	24.444	14.464	3.945	2.395	163.139
Di potenza inferiore a 40 Kw	317	12.850	13.148	18.953	9.971	6.147	3.096	687	307	65.476
Da 40 Kw a meno di 60 Kw	185	4.409	7.223	16.891	13.129	9.333	4.990	1.262	641	58.063
Da 60 Kw a meno di 100 Kw	96	1.274	2.169	6.770	7.775	7.371	4.776	1.373	912	32.516
Di 100 Kw e oltre	20	221	353	890	1.247	1.593	1.602	623	535	7.084
Motocoltivatori, motozappe, motofresatrici e motofalciatrici	643	39.719	26.203	33.294	16.493	9.110	4.080	842	414	130.798
Mietitrebbiatrici	2	295	332	543	404	432	333	112	98	2.551
Macchine per la raccolta automatizzata di:										
Pomodoro da industria	-	-	1	2	10	27	21	6	-	67
Patata	-	3	15	30	89	119	78	11	3	348
Barbabietola da zucchero	-	2	6	8	44	103	103	31	30	327
Altri prodotti	-	124	175	527	523	540	333	102	137	2.461
Apparecchi meccanici distribuzione dei prodotti fitoiatrici	35	11.268	8.674	14.145	9.631	6.697	3.549	852	655	55.506
Macchine per la fertilizzazione	8	2.757	3.961	10.484	9.509	6.993	3.739	938	601	38.990

Tavola 2.49 - Aziende che utilizzano i principali mezzi meccanici di proprietà dell'azienda per numero di mezzi e tipo di mezzo utilizzato

	NUMERO DI MEZZI DI PROPRIETÀ DELL'AZIENDA							
MEZZI MECCANICI	1	2	3	4	5	6 E OLTRE		Totale
						Aziende	Numero mezzi	
	TOTALE							
Trattrici	60.173	24.159	8.695	3.374	1.416	1.179	7.987	98.996
<i>Di potenza inferiore a 40 Kw</i>	52.548	5.221	625	96	27	14	92	58.531
<i>Da 40 Kw a meno di 60 Kw</i>	40.545	6.305	1.119	235	81	32	206	48.317
<i>Da 60 Kw a meno di 100 Kw</i>	21.094	3.782	800	223	62	38	256	25.999
<i>Di 100 Kw e oltre</i>	4.996	733	126	34	11	8	53	5.908
Motocoltivatori, motozappe, motofresatrici e motofalciatrici	78.746	19.414	2.875	704	182	130	873	102.051
Mietitrebbiatrici	1.939	306	-	-	-	-	-	2.245
Macchine per la raccolta completamente automatizzata di:								
<i>Pomodoro da industria</i>	65	1	-	-	-	-	-	66
<i>Patata</i>	322	13	-	-	-	-	-	335
<i>Barbabietola da zucchero</i>	286	16	3	-	-	-	-	305
<i>Altri prodotti</i>	1.790	138	69	23	5	11	71	2.036
Apparecchi meccanici distribuzione dei prodotti fitoiatrici	48.561	2.704	321	85	16	23	154	51.710
Macchine per la fertilizzazione	32.586	2.275	476	68	14	12	84	35.431
	DI ETÀ INFERIORE A 10 ANNI							
Trattrici	15.958	3.236	798	263	135	87	586	20.477
<i>Di potenza inferiore a 40 Kw</i>	5.025	259	28	4	7	6	43	5.329
<i>Da 40 Kw a meno di 60 Kw</i>	8.298	775	102	14	26	8	54	9.223
<i>Da 60 Kw a meno di 100 Kw</i>	6.376	721	123	32	12	17	118	7.281
<i>Di 100 Kw e oltre</i>	1.935	213	35	6	3	4	24	2.196
Motocoltivatori, motozappe, motofresatrici e motofalciatrici	11.551	1.520	229	64	25	26	184	13.415
Mietitrebbiatrici	316	46	-	-	-	-	-	362
Macchine per la raccolta completamente automatizzata di:								
<i>Pomodoro da industria</i>	20	-	-	-	-	-	-	20
<i>Patata</i>	46	-	-	-	-	-	-	46
<i>Barbabietola da zucchero</i>	24	4	2	-	-	-	-	30
<i>Altri prodotti</i>	326	36	11	1	4	1	6	379
Apparecchi meccanici distribuzione dei prodotti fitoiatrici	6.169	480	63	13	3	6	39	6.734
Macchine per la fertilizzazione	3.438	326	58	9	-	2	15	3.833

Tavola 2.50 - Aziende e relativo numero di giornate di lavoro aziendale per classe di giornate di lavoro, classe di superficie totale e classe di superficie agricola utilizzata (SAU)

CLASSI DI SUPERFICIE TOTALE CLASSI DI SAU	CLASSI DI GIORNATE DI LAVORO								Totale
	Meno di 50	50 -- 100	100 -- 200	200 -- 300	300 -- 500	500 -- 1000	1000 -- 2500	2500 ed oltre	

AZIENDE									
CLASSI DI SUPERFICIE TOTALE (in ettari)									
Senza superficie	10	-	1	1	3	-	1	-	16
Meno di 1 ettaro	42.894	7.322	3.632	945	713	209	20	4	55.739
1 -- 2	27.088	6.858	4.973	1.690	1.428	525	62	3	42.627
2 -- 3	12.352	4.070	3.791	1.817	1.652	618	61	4	24.365
3 -- 5	9.209	3.805	4.269	2.602	3.436	1.361	122	8	24.812
5 -- 10	5.422	2.699	3.618	2.715	5.050	3.120	337	14	22.975
10 -- 20	1.780	872	1.577	1.509	3.035	3.087	540	21	12.421
20 -- 30	437	179	358	402	844	1.000	338	9	3.567
30 -- 50	288	87	190	247	532	694	320	15	2.373
50 -- 100	156	55	92	118	299	423	226	21	1.390
100 ed oltre	118	21	39	48	99	190	191	94	800
TOTALE	99.754	25.968	22.540	12.094	17.091	11.227	2.218	193	191.085
CLASSI DI SAU (in ettari)									
Senza superficie	3.218	143	68	34	64	39	17	7	3.590
Meno di 1 ettaro	52.997	10.716	5.735	1.526	1.205	383	45	7	72.614
1 -- 2	22.562	6.503	5.418	2.093	1.816	646	78	6	39.122
2 -- 3	9.240	3.229	3.474	1.935	1.983	709	64	5	20.639
3 -- 5	6.178	2.756	3.500	2.379	3.463	1.611	138	5	20.030
5 -- 10	3.659	1.777	2.639	2.240	4.625	3.136	350	11	18.437
10 -- 20	1.216	589	1.203	1.255	2.485	2.772	563	18	10.101
20 -- 30	294	138	263	314	690	836	321	13	2.869
30 -- 50	226	66	148	190	441	593	292	13	1.969
50 -- 100	101	38	65	93	250	349	194	28	1.118
100 ed oltre	63	13	27	35	69	153	156	80	596
TOTALE	99.754	25.968	22.540	12.094	17.091	11.227	2.218	193	191.085

GIORNATE DI LAVORO AZIENDALE									
CLASSI DI SUPERFICIE TOTALE (in ettari)									
Senza superficie	162	-	150	290	1.225	-	1.790	-	3.617
Meno di 1 ettaro	619.841	466.425	459.162	214.588	248.441	134.120	24.331	19.942	2.186.850
1 -- 2	411.733	450.157	651.399	385.577	503.979	333.469	77.963	9.408	2.823.685
2 -- 3	206.378	268.473	503.767	419.766	588.628	395.944	78.918	16.703	2.478.577
3 -- 5	165.645	253.485	578.196	609.965	1.245.335	866.694	161.512	50.231	3.931.063
5 -- 10	99.243	181.557	500.566	639.958	1.856.271	2.032.431	428.689	64.090	5.802.805
10 -- 20	31.339	59.290	221.359	357.032	1.131.043	2.098.331	667.530	117.413	4.683.337
20 -- 30	6.510	11.643	50.362	95.668	314.577	702.144	438.482	34.754	1.654.140
30 -- 50	4.457	5.796	26.753	58.797	197.729	491.986	431.609	60.987	1.278.114
50 -- 100	2.471	3.555	12.844	27.843	112.198	299.202	320.027	106.323	884.463
100 ed oltre	1.715	1.496	5.460	12.336	37.543	133.461	295.777	474.012	961.800
TOTALE	1.549.494	1.701.877	3.010.018	2.821.820	6.236.969	7.487.782	2.926.628	953.863	26.688.451
CLASSI DI SAU (in ettari)									
Senza superficie	33.454	9.060	8.847	7.978	23.617	26.780	26.526	41.638	177.900
Meno di 1 ettaro	811.222	689.175	729.995	347.669	422.955	247.344	58.481	57.137	3.363.978
1 -- 2	346.943	430.321	718.701	480.225	645.823	409.576	99.621	33.811	3.165.021
2 -- 3	154.011	212.925	467.171	449.535	709.968	453.389	79.955	21.134	2.548.088
3 -- 5	109.059	183.851	478.293	558.403	1.259.832	1.031.177	180.242	15.854	3.816.711
5 -- 10	64.203	119.977	365.948	530.469	1.706.485	2.057.419	443.009	55.540	5.343.050
10 -- 20	20.378	39.892	170.275	296.634	927.853	1.897.860	702.772	76.935	4.132.599
20 -- 30	4.259	8.865	37.069	74.655	256.453	588.824	419.907	49.170	1.439.202
30 -- 50	3.583	4.443	20.775	44.930	164.035	422.737	394.769	53.738	1.109.010
50 -- 100	1.556	2.420	9.123	22.256	93.456	245.431	278.744	147.590	800.576
100 ed oltre	826	948	3.821	9.066	26.492	107.245	242.602	401.316	792.316
TOTALE	1.549.494	1.701.877	3.010.018	2.821.820	6.236.969	7.487.782	2.926.628	953.863	26.688.451

Tavola 2.51 - Aziende e relativo numero di giornate di lavoro aziendale per classe di giornate di lavoro, forma di conduzione e zona altimetrica

FORME DI CONDUZIONE ZONE ALTIMETRICHE	CLASSI DI GIORNATE DI LAVORO								Totale
	Meno di 50	50--100	100--200	200--300	300--500	500--1000	1000--2500	2500 ed oltre	
AZIENDE									
FORME DI CONDUZIONE									
Conduzione diretta del coltivatore	76.373	25.097	22.022	11.862	16.730	10.887	1.977	94	165.042
Con solo manodopera familiare	75.587	24.652	21.505	11.390	15.653	9.377	1.225	5	159.394
Con manodopera familiare prevalente	534	327	405	397	929	1.235	508	11	4.346
Con manodopera extrafamiliare prevalente	252	118	112	75	148	275	244	78	1.302
Conduzione con salariati	23.335	864	515	229	354	336	239	99	25.971
Conduzione a colonia parziaria appoderata	19	4	1	1	7	3	-	-	35
Altra forma di conduzione	27	3	2	2	-	1	2	-	37
TOTALE	99.754	25.968	22.540	12.094	17.091	11.227	2.218	193	191.085
ZONE ALTIMETRICHE									
Montagna	8.408	2.870	2.312	989	1.570	1.105	170	13	17.437
Collina	18.989	6.561	5.560	2.860	3.846	2.140	404	30	40.390
Pianura	72.357	16.537	14.668	8.245	11.675	7.982	1.644	150	133.258
TOTALE	99.754	25.968	22.540	12.094	17.091	11.227	2.218	193	191.085
GIORNATE DI LAVORO AZIENDALE									
FORME DI CONDUZIONE									
Conduzione diretta del coltivatore	1.413.389	1.647.326	2.942.761	2.767.706	6.105.121	7.250.376	2.554.665	386.555	25.067.899
Con solo manodopera familiare	1.395.847	1.616.464	2.868.735	2.651.871	5.684.509	6.183.177	1.511.247	17.015	21.928.865
Con manodopera familiare prevalente	12.247	22.861	57.991	97.877	363.493	867.176	676.047	34.468	2.132.160
Con manodopera extrafamiliare prevalente	5.295	8.001	16.035	17.958	57.119	200.023	367.371	335.072	1.006.874
Conduzione con salariati	135.589	54.111	66.827	53.404	129.278	234.916	369.123	567.308	1.610.556
Conduzione a colonia parziaria appoderata	215	240	100	250	2.570	1.650	-	-	5.025
Altra forma di conduzione	301	200	330	460	-	840	2.840	-	4.971
TOTALE	1.549.494	1.701.877	3.010.018	2.821.820	6.236.969	7.487.782	2.926.628	953.863	26.688.451
ZONE ALTIMETRICHE									
Montagna	158.333	192.675	311.599	231.404	589.568	752.884	217.341	86.843	2.540.647
Collina	335.011	429.933	740.517	671.483	1.401.045	1.422.669	528.140	202.393	5.731.191
Pianura	1.056.150	1.079.269	1.957.902	1.918.933	4.246.356	5.312.229	2.181.147	664.627	18.416.613
TOTALE	1.549.494	1.701.877	3.010.018	2.821.820	6.236.969	7.487.782	2.926.628	953.863	26.688.451

Tavola 2.52 - Aziende per categoria di manodopera familiare, classe di superficie totale, classe di superficie agricola utilizzata (SAU) e sesso

		FAMILIARI E PARENTI DEL CONDUTTORE					
CLASSI DI SUPERFICIE TOTALE CLASSI DI SAU	Conduttore	CONIUGE		ALTRI FAMILIARI DEL CONDUTTORE		Parenti del conduttore	Totale
		Totale	Di cui che lavora in azienda	Totale	Di cui che lavorano in azienda		
TOTALE							
CLASSI DI SUPERFICIE TOTALE (in ettari)							
Senza superficie	15	8	5	11	5	1	15
Meno di 1 ettaro	55.609	36.583	17.510	30.887	6.095	3.416	55.609
1 -- 2	42.446	28.131	15.160	24.548	6.518	3.489	42.446
2 -- 3	24.231	16.162	9.676	14.392	4.765	2.530	24.231
3 -- 5	24.649	16.596	10.677	15.263	5.998	2.941	24.649
5 -- 10	22.746	15.734	10.542	15.119	6.614	3.161	22.746
10 -- 20	12.226	8.817	5.846	8.850	4.239	2.037	12.226
20 -- 30	3.462	2.431	1.517	2.562	1.301	670	3.462
30 -- 50	2.276	1.627	1.032	1.672	876	535	2.276
50 -- 100	1.281	902	537	910	468	317	1.281
100 ed oltre	553	354	181	341	173	104	553
TOTALE	189.494	127.345	72.683	114.555	37.052	19.201	189.494
CLASSI DI SAU (in ettari)							
Senza superficie	3.479	1.991	710	1.610	320	287	3.479
Meno di 1 ettaro	72.404	47.757	24.088	40.431	9.093	5.219	72.404
1 -- 2	38.921	25.754	14.503	22.767	6.726	3.501	38.921
2 -- 3	20.519	13.713	8.522	12.511	4.421	2.188	20.519
3 -- 5	19.885	13.634	8.889	12.713	5.136	2.496	19.885
5 -- 10	18.235	12.889	8.577	12.652	5.477	2.478	18.235
10 -- 20	9.927	7.266	4.756	7.380	3.570	1.666	9.927
20 -- 30	2.797	1.987	1.229	2.103	1.067	588	2.797
30 -- 50	1.871	1.349	840	1.392	737	430	1.871
50 -- 100	1.018	723	432	725	372	265	1.018
100 ed oltre	438	282	137	271	133	83	438
TOTALE	189.494	127.345	72.683	114.555	37.052	19.201	189.494
MASCHI							
CLASSI DI SUPERFICIE TOTALE (in ettari)							
Senza superficie	10	5	4	8	4	1	15
Meno di 1 ettaro	41.086	5.391	3.687	22.273	4.900	3.006	50.584
1 -- 2	31.184	4.600	3.329	18.051	5.416	3.034	39.179
2 -- 3	17.675	2.882	2.232	10.798	4.062	2.228	22.610
3 -- 5	18.663	2.929	2.349	11.459	4.992	2.563	23.443
5 -- 10	18.207	2.421	1.947	11.577	5.546	2.721	21.924
10 -- 20	10.542	1.004	767	6.975	3.665	1.767	11.927
20 -- 30	3.053	225	156	2.035	1.126	576	3.371
30 -- 50	2.028	127	88	1.351	783	465	2.217
50 -- 100	1.111	86	57	735	415	288	1.226
100 ed oltre	460	38	20	268	152	87	522
TOTALE	144.019	19.708	14.636	85.530	31.061	16.736	177.018
CLASSI DI SAU (in ettari)							
Senza superficie	2.355	463	311	1.170	283	260	3.053
Meno di 1 ettaro	53.898	6.914	4.913	29.288	7.413	4.592	66.357
1 -- 2	28.441	4.394	3.237	16.844	5.609	3.064	36.063
2 -- 3	15.013	2.570	2.000	9.420	3.745	1.924	19.229
3 -- 5	15.296	2.378	1.908	9.606	4.274	2.152	19.045
5 -- 10	14.883	1.896	1.497	9.734	4.590	2.114	17.633
10 -- 20	8.722	726	531	5.853	3.104	1.431	9.706
20 -- 30	2.487	164	108	1.681	929	512	2.722
30 -- 50	1.683	104	70	1.132	665	379	1.828
50 -- 100	875	69	48	591	335	241	972
100 ed oltre	366	30	13	211	114	67	410
TOTALE	144.019	19.708	14.636	85.530	31.061	16.736	177.018

Tavola 2.52 segue - Aziende per categoria di manodopera familiare, classe di superficie totale, classe di superficie agricola utilizzata (SAU) e sesso

		FAMILIARI E PARENTI DEL CONDUTTORE						
CLASSI DI SUPERFICIE TOTALE CLASSI DI SAU	Conduttore	CONIUGE		ALTRI FAMILIARI DEL CONDUTTORE		Parenti del conduttore	Totale	
		Totale	Di cui che lavora in azienda	Totale	Di cui che lavorano in azienda			
FEMMINE								
CLASSI DI SUPERFICIE TOTALE (in ettari)								
Senza superficie	5	3	1	8	1	-	12	
Meno di 1 ettaro	14.523	31.192	13.823	18.838	2.031	741	48.794	
1 -- 2	11.262	23.531	11.831	14.978	2.153	877	37.331	
2 -- 3	6.556	13.280	7.444	8.754	1.499	631	21.402	
3 -- 5	5.986	13.667	8.328	9.482	2.097	867	21.725	
5 -- 10	4.539	13.313	8.595	9.619	2.397	1.101	20.074	
10 -- 20	1.684	7.813	5.079	5.983	1.623	798	10.920	
20 -- 30	409	2.206	1.361	1.733	493	262	3.064	
30 -- 50	248	1.500	944	1.115	316	239	2.016	
50 -- 100	170	816	480	607	174	131	1.124	
100 ed oltre	93	316	161	232	69	49	444	
TOTALE	45.475	107.637	58.047	71.349	12.853	5.696	166.906	
CLASSI DI SAU (in ettari)								
Senza superficie	1.124	1.528	399	957	60	45	2.815	
Meno di 1 ettaro	18.506	40.843	19.175	24.484	2.952	1.157	63.425	
1 -- 2	10.480	21.360	11.266	13.836	2.240	910	34.297	
2 -- 3	5.506	11.143	6.522	7.758	1.456	597	18.110	
3 -- 5	4.589	11.256	6.981	8.010	1.858	795	17.643	
5 -- 10	3.352	10.993	7.080	8.234	2.045	907	16.272	
10 -- 20	1.205	6.540	4.225	5.049	1.402	703	8.950	
20 -- 30	310	1.823	1.121	1.425	391	245	2.479	
30 -- 50	188	1.245	770	931	258	193	1.663	
50 -- 100	143	654	384	479	135	104	900	
100 ed oltre	72	252	124	186	56	40	352	
TOTALE	45.475	107.637	58.047	71.349	12.853	5.696	166.906	

Tavola 2.53 - Aziende per categoria di altra manodopera aziendale, classe di superficie totale, classe di superficie agricola utilizzata (SAU) e sesso

	ALTRA MANODOPERA AZIENDALE				
CLASSI DI SUPERFICIE TOTALE CLASSI DI SAU	DIRIGENTI E IMPIEGATI		OPERAI ED ASSIMILATI		Totale
	A tempo indeterminato	A tempo determinato	A tempo indeterminato	A tempo determinato	
TOTALE					
CLASSI DI SUPERFICIE TOTALE (in ettari)					
Senza superficie	1	-	2	2	3
Meno di 1 ettaro	108	82	65	466	695
1 -- 2	148	87	108	520	805
2 -- 3	119	64	86	390	598
3 -- 5	129	83	157	573	858
5 -- 10	197	131	210	929	1.327
10 -- 20	169	137	283	871	1.306
20 -- 30	92	57	172	358	581
30 -- 50	100	65	190	363	573
50 -- 100	115	67	229	280	518
100 ed oltre	275	90	351	345	606
TOTALE	1.453	863	1.853	5.097	7.870
CLASSI DI SAU (in ettari)					
Senza superficie	82	27	67	87	195
Meno di 1 ettaro	168	126	114	678	1.025
1 -- 2	169	87	117	555	850
2 -- 3	91	45	96	384	568
3 -- 5	121	88	135	571	847
5 -- 10	166	122	224	902	1.282
10 -- 20	168	123	269	765	1.172
20 -- 30	72	58	156	315	495
30 -- 50	96	68	192	329	534
50 -- 100	106	47	202	240	442
100 ed oltre	214	72	281	271	460
TOTALE	1.453	863	1.853	5.097	7.870
MASCHI					
CLASSI DI SUPERFICIE TOTALE (in ettari)					
Senza superficie	1	-	2	1	2
Meno di 1 ettaro	102	80	58	447	667
1 -- 2	134	81	88	488	758
2 -- 3	107	60	77	348	550
3 -- 5	116	75	142	488	756
5 -- 10	178	110	194	799	1.169
10 -- 20	148	112	265	739	1.149
20 -- 30	82	51	168	310	526
30 -- 50	85	59	184	330	539
50 -- 100	100	59	224	262	506
100 ed oltre	234	86	349	334	601
TOTALE	1.287	773	1.751	4.546	7.223
CLASSI DI SAU (in ettari)					
Senza superficie	70	25	63	79	182
Meno di 1 ettaro	157	123	103	649	987
1 -- 2	155	80	97	513	794
2 -- 3	82	43	86	341	514
3 -- 5	111	76	121	483	742
5 -- 10	149	102	208	776	1.133
10 -- 20	146	102	255	644	1.028
20 -- 30	60	47	153	274	446
30 -- 50	86	63	189	301	509
50 -- 100	89	43	197	224	431
100 ed oltre	182	69	279	262	457
TOTALE	1.287	773	1.751	4.546	7.223

Tavola 2.53 segue - Aziende per categoria di altra manodopera aziendale, classe di superficie totale, classe di superficie agricola utilizzata (SAU) e sesso

	ALTRA MANODOPERA AZIENDALE				
CLASSI DI SUPERFICIE TOTALE CLASSI DI SAU	DIRIGENTI E IMPIEGATI		OPERAI ED ASSIMILATI		Totale
	A tempo indeterminato	A tempo determinato	A tempo indeterminato	A tempo determinato	
FEMMINE					
CLASSI DI SUPERFICIE TOTALE (in ettari)					
Senza superficie	-	-	-	1	1
Meno di 1 ettaro	11	2	14	54	78
1 -- 2	23	12	31	97	151
2 -- 3	18	8	18	106	134
3 -- 5	27	21	35	219	290
5 -- 10	39	53	42	400	502
10 -- 20	39	58	45	426	544
20 -- 30	15	14	15	184	220
30 -- 50	24	14	19	175	215
50 -- 100	29	18	23	115	161
100 ed oltre	111	19	19	133	224
TOTALE	336	219	261	1.910	2.520
CLASSI DI SAU (in ettari)					
Senza superficie	17	4	11	19	44
Meno di 1 ettaro	21	6	21	85	123
1 -- 2	28	11	37	122	182
2 -- 3	15	11	15	121	153
3 -- 5	22	25	36	228	295
5 -- 10	35	54	41	404	503
10 -- 20	37	51	37	399	505
20 -- 30	18	17	10	165	201
30 -- 50	23	14	18	149	188
50 -- 100	33	13	20	101	142
100 ed oltre	87	13	15	117	184
TOTALE	336	219	261	1.910	2.520

Tavola 2.54 - Giornate di lavoro aziendale per categoria di manodopera familiare, classe di superficie totale, classe di superficie agricola utilizzata (SAU) e sesso

CLASSI DI SUPERFICIE TOTALE CLASSI DI SAU	Conduttore	FAMILIARI E PARENTI DEL CONDUTTORE			Totale
		Coniuge	Altri familiari del conduttore	Parenti del conduttore	
TOTALE					
CLASSI DI SUPERFICIE TOTALE (in ettari)					
Senza superficie	964	463	600	100	2.127
Meno di 1 ettaro	1.530.246	359.877	165.044	82.837	2.138.004
1 -- 2	1.862.023	490.883	274.094	120.429	2.747.429
2 -- 3	1.588.753	436.893	259.802	110.718	2.396.166
3 -- 5	2.454.334	684.285	445.130	176.699	3.760.448
5 -- 10	3.397.780	982.128	856.627	314.204	5.550.739
10 -- 20	2.388.732	687.655	883.253	382.197	4.341.837
20 -- 30	739.430	208.379	360.536	172.484	1.480.829
30 -- 50	488.024	145.035	274.015	165.453	1.072.527
50 -- 100	274.846	78.801	147.954	106.172	607.773
100 ed oltre	111.625	26.814	62.548	45.891	246.878
TOTALE	14.836.757	4.101.213	3.729.603	1.677.184	24.344.757
CLASSI DI SAU (in ettari)					
Senza superficie	64.542	11.854	8.896	6.418	91.710
Meno di 1 ettaro	2.273.199	561.222	278.664	138.873	3.251.958
1 -- 2	2.036.618	545.780	322.071	143.358	3.047.827
2 -- 3	1.620.977	456.133	276.862	113.630	2.467.602
3 -- 5	2.367.593	671.525	477.129	178.618	3.694.865
5 -- 10	3.083.470	877.573	823.384	305.771	5.090.198
10 -- 20	2.053.485	597.025	820.463	357.104	3.828.077
20 -- 30	612.709	176.672	313.308	166.320	1.269.009
30 -- 50	411.092	118.037	236.826	142.318	908.273
50 -- 100	224.464	65.139	124.510	89.085	503.198
100 ed oltre	88.608	20.253	47.490	35.689	192.040
TOTALE	14.836.757	4.101.213	3.729.603	1.677.184	24.344.757
MASCHI					
CLASSI DI SUPERFICIE TOTALE (in ettari)					
Senza superficie	913	413	400	100	1.826
Meno di 1 ettaro	1.274.985	104.569	121.203	67.539	1.568.296
1 -- 2	1.532.766	140.571	207.314	98.641	1.979.292
2 -- 3	1.299.482	118.364	198.861	89.079	1.705.786
3 -- 5	2.052.499	167.191	337.281	139.923	2.696.894
5 -- 10	3.003.954	160.776	660.776	234.966	4.060.460
10 -- 20	2.196.859	71.615	703.643	296.134	3.268.251
20 -- 30	687.384	18.970	296.618	134.372	1.137.344
30 -- 50	463.091	9.301	227.478	128.410	828.280
50 -- 100	254.864	7.042	120.071	85.286	467.263
100 ed oltre	99.750	1.825	47.487	33.636	182.698
TOTALE	12.866.547	800.625	2.921.132	1.308.086	17.896.390
CLASSI DI SAU (in ettari)					
Senza superficie	52.535	5.209	7.388	5.366	70.498
Meno di 1 ettaro	1.897.736	158.917	208.862	113.399	2.378.914
1 -- 2	1.663.803	153.280	245.922	116.739	2.179.744
2 -- 3	1.327.506	125.856	210.751	91.893	1.756.006
3 -- 5	2.004.925	145.537	354.069	136.547	2.641.078
5 -- 10	2.758.906	131.117	643.046	231.051	3.764.120
10 -- 20	1.908.331	53.454	657.445	275.735	2.894.965
20 -- 30	575.567	12.886	257.442	128.034	973.929
30 -- 50	390.889	7.186	199.462	111.332	708.869
50 -- 100	206.411	6.313	101.775	72.876	387.375
100 ed oltre	79.938	870	34.970	25.114	140.892
TOTALE	12.866.547	800.625	2.921.132	1.308.086	17.896.390

Tavola 2.54 segue - Giornate di lavoro aziendale per categoria di manodopera familiare, classe di superficie totale, classe di superficie agricola utilizzata (SAU) e sesso

CLASSI DI SUPERFICIE TOTALE CLASSI DI SAU	FAMILIARI E PARENTI DEL CONDUTTORE				Totale
	Conduttore	Coniuge	Altri familiari del conduttore	Parenti del conduttore	
FEMMINE					
CLASSI DI SUPERFICIE TOTALE (in ettari)					
Senza superficie	51	50	200	-	301
Meno di 1 ettaro	255.261	255.308	43.841	15.298	569.708
1 -- 2	329.257	350.312	66.780	21.788	768.137
2 -- 3	289.271	318.529	60.941	21.639	690.380
3 -- 5	401.835	517.094	107.849	36.776	1.063.554
5 -- 10	393.826	821.364	195.851	79.238	1.490.279
10 -- 20	191.873	616.040	179.610	86.063	1.073.586
20 -- 30	52.046	189.409	63.918	38.112	343.485
30 -- 50	24.933	135.734	46.537	37.043	244.247
50 -- 100	19.982	71.759	27.883	20.886	140.510
100 ed oltre	11.875	24.989	15.061	12.255	64.180
TOTALE	1.970.210	3.300.588	808.471	369.098	6.448.367
CLASSI DI SAU (in ettari)					
Senza superficie	12.007	6.645	1.508	1.052	21.212
Meno di 1 ettaro	375.463	402.305	69.802	25.474	873.044
1 -- 2	372.815	392.500	76.149	26.619	868.083
2 -- 3	293.471	330.277	66.111	21.737	711.596
3 -- 5	362.668	525.988	123.060	42.071	1.053.787
5 -- 10	324.564	746.456	180.338	74.720	1.326.078
10 -- 20	145.154	543.571	163.018	81.369	933.112
20 -- 30	37.142	163.786	55.866	38.286	295.080
30 -- 50	20.203	110.851	37.364	30.986	199.404
50 -- 100	18.053	58.826	22.735	16.209	115.823
100 ed oltre	8.670	19.383	12.520	10.575	51.148
TOTALE	1.970.210	3.300.588	808.471	369.098	6.448.367

Tavola 2.55 - Giornate di lavoro aziendale per categoria di altra manodopera aziendale, classe di superficie totale, classe di superficie agricola utilizzata (SAU) e sesso

ALTRA MANODOPERA AZIENDALE					
CLASSI DI SUPERFICIE TOTALE CLASSI DI SAU	DIRIGENTI E IMPIEGATI		OPERAI E ASSIMILATI		Totale
	A tempo indeterminato	A tempo determinato	A tempo indeterminato	A tempo determinato	
TOTALE					
CLASSI DI SUPERFICIE TOTALE (in ettari)					
Senza superficie	250	-	510	730	1.490
Meno di 1 ettaro	7.952	1.476	26.782	12.636	48.846
1 -- 2	10.730	6.669	31.840	27.017	76.256
2 -- 3	10.405	4.194	33.234	34.578	82.411
3 -- 5	22.679	5.578	67.697	74.661	170.615
5 -- 10	35.377	12.865	97.856	105.968	252.066
10 -- 20	36.427	22.496	129.886	152.691	341.500
20 -- 30	16.495	13.435	69.716	73.665	173.311
30 -- 50	19.869	7.706	77.691	100.321	205.587
50 -- 100	33.251	10.974	137.175	95.290	276.690
100 ed oltre	107.928	57.767	278.943	270.284	714.922
TOTALE	301.363	143.160	951.330	947.841	2.343.694
CLASSI DI SAU (in ettari)					
Senza superficie	16.692	2.157	47.741	19.600	86.190
Meno di 1 ettaro	15.461	4.930	59.457	32.172	112.020
1 -- 2	15.018	5.904	44.431	51.841	117.194
2 -- 3	9.675	2.614	32.746	35.451	80.486
3 -- 5	15.453	5.378	52.700	48.315	121.846
5 -- 10	35.810	14.044	92.004	110.994	252.852
10 -- 20	29.022	24.072	109.314	142.114	304.522
20 -- 30	15.362	15.323	61.600	77.908	170.193
30 -- 50	20.398	8.646	86.644	85.049	200.737
50 -- 100	39.528	9.460	143.500	104.890	297.378
100 ed oltre	88.944	50.632	221.193	239.507	600.276
TOTALE	301.363	143.160	951.330	947.841	2.343.694
MASCHI					
CLASSI DI SUPERFICIE TOTALE (in ettari)					
Senza superficie	250	-	510	680	1.440
Meno di 1 ettaro	4.644	1.152	18.483	7.907	32.186
1 -- 2	8.230	4.579	23.828	17.139	53.776
2 -- 3	6.502	3.321	26.949	19.539	56.311
3 -- 5	17.233	3.768	59.105	35.331	115.437
5 -- 10	24.462	8.543	84.533	59.339	176.877
10 -- 20	22.804	12.906	108.812	78.877	223.399
20 -- 30	12.859	9.698	64.204	43.109	129.870
30 -- 50	14.248	6.321	72.126	64.325	157.020
50 -- 100	25.057	8.622	120.083	61.744	215.506
100 ed oltre	81.166	41.453	271.787	197.993	592.399
TOTALE	217.455	100.363	850.420	585.983	1.754.221
CLASSI DI SAU (in ettari)					
Senza superficie	12.813	1.570	44.577	8.200	67.160
Meno di 1 ettaro	9.149	3.490	37.613	15.737	65.989
1 -- 2	10.619	4.575	32.155	28.202	75.551
2 -- 3	6.571	2.213	28.789	18.408	55.981
3 -- 5	10.783	3.457	43.201	28.431	85.872
5 -- 10	23.557	9.368	81.477	62.118	176.520
10 -- 20	20.901	13.351	99.970	76.073	210.295
20 -- 30	10.664	10.668	59.339	49.056	129.727
30 -- 50	16.333	7.565	81.389	55.758	161.045
50 -- 100	28.586	6.712	126.120	71.062	232.480
100 ed oltre	67.479	37.394	215.790	172.938	493.601
TOTALE	217.455	100.363	850.420	585.983	1.754.221

Tavola 2.55 segue - Giornate di lavoro aziendale per categoria di altra manodopera aziendale, classe di superficie totale, classe di superficie agricola utilizzata (SAU) e sesso

	ALTRA MANODOPERA AZIENDALE				
CLASSI DI SUPERFICIE TOTALE CLASSI DI SAU	DIRIGENTI E IMPIEGATI		OPERAI E ASSIMILATI		Totale
	A tempo indeterminato	A tempo determinato	A tempo indeterminato	A tempo determinato	
	FEMMINE				
CLASSI DI SUPERFICIE TOTALE (in ettari)					
Senza superficie	-	-	-	50	50
Meno di 1 ettaro	3.308	324	8.299	4.729	16.660
1 -- 2	2.500	2.090	8.012	9.878	22.480
2 -- 3	3.903	873	6.285	15.039	26.100
3 -- 5	5.446	1.810	8.592	39.330	55.178
5 -- 10	10.915	4.322	13.323	46.629	75.189
10 -- 20	13.623	9.590	21.074	73.814	118.101
20 -- 30	3.636	3.737	5.512	30.556	43.441
30 -- 50	5.621	1.385	5.565	35.996	48.567
50 -- 100	8.194	2.352	17.092	33.546	61.184
100 ed oltre	26.762	16.314	7.156	72.291	122.523
TOTALE	83.908	42.797	100.910	361.858	589.473
CLASSI DI SAU (in ettari)					
Senza superficie	3.879	587	3.164	11.400	19.030
Meno di 1 ettaro	6.312	1.440	21.844	16.435	46.031
1 -- 2	4.399	1.329	12.276	23.639	41.643
2 -- 3	3.104	401	3.957	17.043	24.505
3 -- 5	4.670	1.921	9.499	19.884	35.974
5 -- 10	12.253	4.676	10.527	48.876	76.332
10 -- 20	8.121	10.721	9.344	66.041	94.227
20 -- 30	4.698	4.655	2.261	28.852	40.466
30 -- 50	4.065	1.081	5.255	29.291	39.692
50 -- 100	10.942	2.748	17.380	33.828	64.898
100 ed oltre	21.465	13.238	5.403	66.569	106.675
TOTALE	83.908	42.797	100.910	361.858	589.473

Tavola 2.56 - Aziende per categoria di manodopera familiare, forma di conduzione, zona altimetrica e sesso

		FAMILIARI E PARENTI DEL CONDUTTORE					
CLASSI DI SUPERFICIE TOTALE CLASSI DI SAU	Conduttore	CONIUGE		ALTRI FAMILIARI DEL CONDUTTORE		Parenti del conduttore	Totale
		Totale	Di cui che lavora in azienda	Totale	Di cui che lavorano in azienda		
TOTALE							
FORME DI CONDUZIONE							
Conduzione diretta del coltivatore	165.042	113.698	69.528	102.161	35.744	18.496	165.042
<i>Con solo manodopera familiare</i>	<i>159.394</i>	<i>109.826</i>	<i>67.025</i>	<i>98.468</i>	<i>33.964</i>	<i>17.427</i>	<i>159.394</i>
<i>Con manodopera familiare prevalente</i>	<i>4.346</i>	<i>3.135</i>	<i>2.212</i>	<i>3.031</i>	<i>1.572</i>	<i>943</i>	<i>4.346</i>
<i>Con manodopera extrafamiliare prevalente</i>	<i>1.302</i>	<i>737</i>	<i>291</i>	<i>662</i>	<i>208</i>	<i>126</i>	<i>1.302</i>
Conduzione con salariati	24.417	13.638	3.150	12.377	1.302	701	24.417
Conduzione a colonia parziaria appoderata	35	9	5	17	6	4	35
TOTALE	189.494	127.345	72.683	114.555	37.052	19.201	189.494
ZONE ALTIMETRICHE							
Montagna	17.201	10.370	7.680	9.115	4.417	2.635	17.201
Collina	40.068	27.159	16.126	23.499	8.834	5.235	40.068
Pianura	132.225	89.816	48.877	81.941	23.801	11.331	132.225
TOTALE	189.494	127.345	72.683	114.555	37.052	19.201	189.494
MASCHI							
FORME DI CONDUZIONE							
Conduzione diretta del coltivatore	128.695	16.916	13.742	76.828	30.066	16.183	156.982
<i>Con solo manodopera familiare</i>	<i>124.024</i>	<i>16.486</i>	<i>13.438</i>	<i>74.084</i>	<i>28.632</i>	<i>15.283</i>	<i>151.640</i>
<i>Con manodopera familiare prevalente</i>	<i>3.706</i>	<i>322</i>	<i>262</i>	<i>2.287</i>	<i>1.274</i>	<i>800</i>	<i>4.208</i>
<i>Con manodopera extrafamiliare prevalente</i>	<i>965</i>	<i>108</i>	<i>42</i>	<i>457</i>	<i>160</i>	<i>100</i>	<i>1.134</i>
Conduzione con salariati	15.298	2.791	894	8.690	990	549	20.006
Conduzione a colonia parziaria appoderata	26	1	-	12	5	4	30
TOTALE	144.019	19.708	14.636	85.530	31.061	16.736	177.018
ZONE ALTIMETRICHE							
Montagna	12.570	2.073	1.858	6.699	3.668	2.325	16.116
Collina	30.733	4.291	3.444	17.615	7.430	4.669	37.878
Pianura	100.716	13.344	9.334	61.216	19.963	9.742	123.024
TOTALE	144.019	19.708	14.636	85.530	31.061	16.736	177.018
FEMMINE							
FORME DI CONDUZIONE							
Conduzione diretta del coltivatore	36.347	96.782	55.786	63.440	12.356	5.467	145.594
<i>Con solo manodopera familiare</i>	<i>35.370</i>	<i>93.340</i>	<i>53.587</i>	<i>60.931</i>	<i>11.528</i>	<i>4.999</i>	<i>140.613</i>
<i>Con manodopera familiare prevalente</i>	<i>640</i>	<i>2.813</i>	<i>1.950</i>	<i>2.034</i>	<i>725</i>	<i>418</i>	<i>3.914</i>
<i>Con manodopera extrafamiliare prevalente</i>	<i>337</i>	<i>629</i>	<i>249</i>	<i>475</i>	<i>103</i>	<i>50</i>	<i>1.067</i>
Conduzione con salariati	9.119	10.847	2.256	7.901	495	229	21.290
Conduzione a colonia parziaria appoderata	9	8	5	8	2	-	22
TOTALE	45.475	107.637	58.047	71.349	12.853	5.696	166.906
ZONE ALTIMETRICHE							
Montagna	4.631	8.297	5.822	5.147	1.436	718	14.285
Collina	9.335	22.868	12.682	13.973	2.856	1.322	34.866
Pianura	31.509	76.472	39.543	52.229	8.561	3.656	117.755
TOTALE	45.475	107.637	58.047	71.349	12.853	5.696	166.906

Tavola 2.57 - Aziende per categoria di altra manodopera aziendale, forma di conduzione, zona altimetrica e sesso

FORME DI CONDUZIONE ZONE ALTIMETRICHE	ALTRA MANODOPERA AZIENDALE				Totale
	DIRIGENTI E IMPIEGATI		OPERAI ED ASSIMILATI		
	A tempo indeterminato	A tempo determinato	A tempo indeterminato	A tempo determinato	
TOTALE					
FORME DI CONDUZIONE					
Conduzione diretta del coltivatore	231	645	1.063	4.249	5.648
Con manodopera familiare prevalente	60	475	543	3.399	4.346
Con manodopera extrafamiliare prevalente	171	170	520	850	1.302
Conduzione con salariati	1.210	217	785	821	2.183
Conduzione a colonia parziaria appoderata	-	-	-	2	2
Altra forma di conduzione	12	1	5	25	37
TOTALE	1.453	863	1.853	5.097	7.870
ZONE ALTIMETRICHE					
Montagna	144	85	159	283	526
Collina	252	270	431	1.406	2.082
Pianura	1.057	508	1.263	3.408	5.262
TOTALE	1.453	863	1.853	5.097	7.870
MASCHI					
FORME DI CONDUZIONE					
Conduzione diretta del coltivatore	155	573	983	3.734	5.046
Con manodopera familiare prevalente	41	415	478	2.941	3.789
Con manodopera extrafamiliare prevalente	114	158	505	793	1.257
Conduzione con salariati	1.120	199	763	785	2.138
Conduzione a colonia parziaria appoderata	-	-	-	2	2
Altra forma di conduzione	12	1	5	25	37
TOTALE	1.287	773	1.751	4.546	7.223
ZONE ALTIMETRICHE					
Montagna	133	82	151	270	510
Collina	213	259	411	1.358	2.013
Pianura	941	432	1.189	2.918	4.700
TOTALE	1.287	773	1.751	4.546	7.223
FEMMINE					
FORME DI CONDUZIONE					
Conduzione diretta del coltivatore	107	172	155	1.664	2.015
Con manodopera familiare prevalente	23	130	88	1.317	1.540
Con manodopera extrafamiliare prevalente	84	42	67	347	475
Conduzione con salariati	227	47	105	245	501
Conduzione a colonia parziaria appoderata	-	-	-	-	-
Altra forma di conduzione	2	-	1	1	4
TOTALE	336	219	261	1.910	2.520
ZONE ALTIMETRICHE					
Montagna	36	10	24	37	95
Collina	74	63	57	292	444
Pianura	226	146	180	1.581	1.981
TOTALE	336	219	261	1.910	2.520

Tavola 2.58 - Giornate di lavoro aziendale per categoria di manodopera familiare, forma di conduzione, zona altimetrica e sesso

FORME DI CONDUZIONE		FAMILIARI E PARENTI DEL CONDUTTORE			
ZONE ALTIMETRICHE	Conduttore	Coniuge	Altri familiari del conduttore	Parenti del conduttore	Totale
TOTALE					
FORME DI CONDUZIONE					
Conduzione diretta del coltivatore	14.513.953	4.038.041	3.672.341	1.653.903	23.878.238
Con solo manodopera familiare	13.497.145	3.748.922	3.272.526	1.410.272	21.928.865
Con manodopera familiare prevalente	861.766	260.613	357.538	215.050	1.694.967
Con manodopera extrafamiliare prevalente	155.042	28.506	42.277	28.581	254.406
Conduzione con salariati	318.946	62.907	56.722	23.129	461.704
Conduzione a colonia parziaria appoderata	3.858	265	540	152	4.815
Altra forma di conduzione	-	-	-	-	-
TOTALE	14.836.757	4.101.213	3.729.603	1.677.184	24.344.757
ZONE ALTIMETRICHE					
Montagna	1.398.741	436.539	360.199	170.277	2.365.756
Collina	3.251.749	836.897	802.654	389.433	5.280.733
Pianura	10.186.267	2.827.777	2.566.750	1.117.474	16.698.268
TOTALE	14.836.757	4.101.213	3.729.603	1.677.184	24.344.757
MASCHI					
FORME DI CONDUZIONE					
Conduzione diretta del coltivatore	12.615.085	784.889	2.881.013	1.293.260	17.574.247
Con solo manodopera familiare	11.686.002	756.674	2.584.506	1.109.472	16.136.654
Con manodopera familiare prevalente	791.922	25.237	266.369	162.303	1.245.831
Con manodopera extrafamiliare prevalente	137.161	2.978	30.138	21.485	191.762
Conduzione con salariati	247.973	15.736	39.599	14.674	317.982
Conduzione a colonia parziaria appoderata	3.489	-	520	152	4.161
Altra forma di conduzione	-	-	-	-	-
TOTALE	12.866.547	800.625	2.921.132	1.308.086	17.896.390
ZONE ALTIMETRICHE					
Montagna	1.118.550	118.964	269.451	133.569	1.640.534
Collina	2.843.011	183.556	637.330	307.992	3.971.889
Pianura	8.904.986	498.105	2.014.351	866.525	12.283.967
TOTALE	12.866.547	800.625	2.921.132	1.308.086	17.896.390
FEMMINE					
FORME DI CONDUZIONE					
Conduzione diretta del coltivatore	1.898.868	3.253.152	791.328	360.643	6.303.991
Con solo manodopera familiare	1.811.143	2.992.248	688.020	300.800	5.792.211
Con manodopera familiare prevalente	69.844	235.376	91.169	52.747	449.136
Con manodopera extrafamiliare prevalente	17.881	25.528	12.139	7.096	62.644
Conduzione con salariati	70.973	47.171	17.123	8.455	143.722
Conduzione a colonia parziaria appoderata	369	265	20	-	654
Altra forma di conduzione	-	-	-	-	-
TOTALE	1.970.210	3.300.588	808.471	369.098	6.448.367
ZONE ALTIMETRICHE					
Montagna	280.191	317.575	90.748	36.708	725.222
Collina	408.738	653.341	165.324	81.441	1.308.844
Pianura	1.281.281	2.329.672	552.399	250.949	4.414.301
TOTALE	1.970.210	3.300.588	808.471	369.098	6.448.367

Tavola 2.59 - Giornate di lavoro aziendale per categoria di altra manodopera aziendale, forma di conduzione, zona altimetrica e sesso

	ALTRA MANODOPERA AZIENDALE				
FORME DI CONDUZIONE ZONE ALTIMETRICHE	DIRIGENTI E IMPIEGATI		OPERAI ED ASSIMILATI		Totale
	A tempo indeterminato	A tempo determinato	A tempo indeterminato	A tempo determinato	
TOTALE					
FORME DI CONDUZIONE					
Conduzione diretta del coltivatore	70.452	86.826	411.359	621.024	1.189.661
Con manodopera familiare prevalente	11.773	33.518	134.942	256.960	437.193
Con manodopera extrafamiliare prevalente	58.679	53.308	276.417	364.064	752.468
Conduzione con salariati	230.190	56.333	537.461	324.868	1.148.852
Conduzione a colonia parziaria appoderata	-	-	-	210	210
Altra forma di conduzione	721	1	2.510	1.739	4.971
TOTALE	301.363	143.160	951.330	947.841	2.343.694
ZONE ALTIMETRICHE					
Montagna	27.885	12.542	71.972	62.492	174.891
Collina	58.471	17.506	234.272	140.209	450.458
Pianura	215.007	113.112	645.086	745.140	1.718.345
TOTALE	301.363	143.160	951.330	947.841	2.343.694
MASCHI					
FORME DI CONDUZIONE					
Conduzione diretta del coltivatore	44.727	59.196	372.338	371.368	847.629
Con manodopera familiare prevalente	8.139	22.945	119.321	156.421	306.826
Con manodopera extrafamiliare prevalente	36.588	36.251	253.017	214.947	540.803
Conduzione con salariati	172.018	41.166	475.672	212.670	901.526
Conduzione a colonia parziaria appoderata	-	-	-	210	210
Altra forma di conduzione	710	1	2.410	1.735	4.856
TOTALE	217.455	100.363	850.420	585.983	1.754.221
ZONE ALTIMETRICHE					
Montagna	23.222	8.902	62.682	41.402	136.208
Collina	38.245	13.861	198.440	100.476	351.022
Pianura	155.988	77.600	589.298	444.105	1.266.991
TOTALE	217.455	100.363	850.420	585.983	1.754.221
FEMMINE					
FORME DI CONDUZIONE					
Conduzione diretta del coltivatore	25.725	27.630	39.021	249.656	342.032
Con manodopera familiare prevalente	3.634	10.573	15.621	100.539	130.367
Con manodopera extrafamiliare prevalente	22.091	17.057	23.400	149.117	211.665
Conduzione con salariati	58.172	15.167	61.789	112.198	247.326
Conduzione a colonia parziaria appoderata	-	-	-	-	-
Altra forma di conduzione	11	-	100	4	115
TOTALE	83.908	42.797	100.910	361.858	589.473
ZONE ALTIMETRICHE					
Montagna	4.663	3.640	9.290	21.090	38.683
Collina	20.226	3.645	35.832	39.733	99.436
Pianura	59.019	35.512	55.788	301.035	451.354
TOTALE	83.908	42.797	100.910	361.858	589.473

Tavola 2.60 - Componenti della manodopera familiare per categoria, classe di superficie totale, classe di superficie agricola utilizzata (SAU) e sesso

		FAMILIARI E PARENTI DEL CONDUTTORE					
CLASSI DI SUPERFICIE TOTALE CLASSI DI SAU	Conduttore	CONIUGE		ALTRI FAMILIARI DEL CONDUTTORE		Parenti del conduttore	Totale
		Totale	Di cui che lavora in azienda	Totale	Di cui che lavorano in azienda		
TOTALE							
CLASSI DI SUPERFICIE TOTALE (in ettari)							
Senza superficie	15	8	5	19	6	1	43
Meno di 1 ettaro	55.609	36.583	17.510	54.902	8.050	4.345	151.439
1 -- 2	42.446	28.131	15.160	44.561	8.961	4.679	119.817
2 -- 3	24.231	16.162	9.676	26.900	6.685	3.548	70.841
3 -- 5	24.649	16.596	10.677	29.255	8.597	4.377	74.877
5 -- 10	22.746	15.734	10.542	30.197	9.739	4.851	73.528
10 -- 20	12.226	8.817	5.846	19.161	6.529	3.249	43.453
20 -- 30	3.462	2.431	1.517	5.730	2.120	1.128	12.751
30 -- 50	2.276	1.627	1.032	3.865	1.504	953	8.721
50 -- 100	1.281	902	537	2.131	809	604	4.918
100 ed oltre	553	354	181	809	310	230	1.946
TOTALE	189.494	127.345	72.683	217.530	53.310	27.965	562.334
CLASSI DI SAU (in ettari)							
Senza superficie	3.479	1.991	710	2.723	392	358	8.551
Meno di 1 ettaro	72.404	47.757	24.088	71.861	12.133	6.785	198.807
1 -- 2	38.921	25.754	14.503	41.747	9.352	4.848	111.270
2 -- 3	20.519	13.713	8.522	23.842	6.290	3.181	61.255
3 -- 5	19.885	13.634	8.889	24.778	7.511	3.776	62.073
5 -- 10	18.235	12.889	8.577	25.864	8.140	3.821	60.809
10 -- 20	9.927	7.266	4.756	16.336	5.586	2.723	36.252
20 -- 30	2.797	1.987	1.229	4.723	1.738	1.008	10.515
30 -- 50	1.871	1.349	840	3.310	1.275	784	7.314
50 -- 100	1.018	723	432	1.706	661	506	3.953
100 ed oltre	438	282	137	640	232	175	1.535
TOTALE	189.494	127.345	72.683	217.530	53.310	27.965	562.334
MASCHI							
CLASSI DI SUPERFICIE TOTALE (in ettari)							
Senza superficie	10	5	4	10	4	1	26
Meno di 1 ettaro	41.086	5.391	3.687	30.121	5.818	3.503	80.101
1 -- 2	31.184	4.600	3.329	24.617	6.563	3.637	64.038
2 -- 3	17.675	2.882	2.232	14.974	4.974	2.805	38.336
3 -- 5	18.663	2.929	2.349	16.236	6.211	3.336	41.164
5 -- 10	18.207	2.421	1.947	16.731	6.963	3.528	40.887
10 -- 20	10.542	1.004	767	10.599	4.671	2.296	24.441
20 -- 30	3.053	225	156	3.179	1.550	797	7.254
30 -- 50	2.028	127	88	2.209	1.124	665	5.029
50 -- 100	1.111	86	57	1.205	602	441	2.843
100 ed oltre	460	38	20	440	218	153	1.091
TOTALE	144.019	19.708	14.636	120.321	38.698	21.162	305.210
CLASSI DI SAU (in ettari)							
Senza superficie	2.355	463	311	1.529	323	306	4.653
Meno di 1 ettaro	53.898	6.914	4.913	39.626	8.876	5.454	105.892
1 -- 2	28.441	4.394	3.237	23.144	6.842	3.754	59.733
2 -- 3	15.013	2.570	2.000	13.237	4.628	2.470	33.290
3 -- 5	15.296	2.378	1.908	13.658	5.359	2.823	34.155
5 -- 10	14.883	1.896	1.497	14.251	5.778	2.737	33.767
10 -- 20	8.722	726	531	9.019	3.986	1.876	20.343
20 -- 30	2.487	164	108	2.644	1.285	709	6.004
30 -- 50	1.683	104	70	1.889	965	546	4.222
50 -- 100	875	69	48	983	500	373	2.300
100 ed oltre	366	30	13	341	156	114	851
TOTALE	144.019	19.708	14.636	120.321	38.698	21.162	305.210

Tavola 2.60 segue - Componenti della manodopera familiare per categoria, classe di superficie totale, classe di superficie agricola utilizzata (SAU) e sesso

		FAMILIARI E PARENTI DEL CONDUTTORE					
CLASSI DI SUPERFICIE TOTALE CLASSI DI SAU	Conduttore	CONIUGE		ALTRI FAMILIARI DEL CONDUTTORE		Parenti del conduttore	Totale
		Totale	Di cui che lavora in azienda	Totale	Di cui che lavorano in azienda		
FEMMINE							
CLASSI DI SUPERFICIE TOTALE (in ettari)							
Senza superficie	5	3	1	9	2	-	17
Meno di 1 ettaro	14.523	31.192	13.823	24.781	2.232	842	71.338
1 -- 2	11.262	23.531	11.831	19.944	2.398	1.042	55.779
2 -- 3	6.556	13.280	7.444	11.926	1.711	743	32.505
3 -- 5	5.986	13.667	8.328	13.019	2.386	1.041	33.713
5 -- 10	4.539	13.313	8.595	13.466	2.776	1.323	32.641
10 -- 20	1.684	7.813	5.079	8.562	1.858	953	19.012
20 -- 30	409	2.206	1.361	2.551	570	331	5.497
30 -- 50	248	1.500	944	1.656	380	288	3.692
50 -- 100	170	816	480	926	207	163	2.075
100 ed oltre	93	316	161	369	92	77	855
TOTALE	45.475	107.637	58.047	97.209	14.612	6.803	257.124
CLASSI DI SAU (in ettari)							
Senza superficie	1.124	1.528	399	1.194	69	52	3.898
Meno di 1 ettaro	18.506	40.843	19.175	32.235	3.257	1.331	92.915
1 -- 2	10.480	21.360	11.266	18.603	2.510	1.094	51.537
2 -- 3	5.506	11.143	6.522	10.605	1.662	711	27.965
3 -- 5	4.589	11.256	6.981	11.120	2.152	953	27.918
5 -- 10	3.352	10.993	7.080	11.613	2.362	1.084	27.042
10 -- 20	1.205	6.540	4.225	7.317	1.600	847	15.909
20 -- 30	310	1.823	1.121	2.079	453	299	4.511
30 -- 50	188	1.245	770	1.421	310	238	3.092
50 -- 100	143	654	384	723	161	133	1.653
100 ed oltre	72	252	124	299	76	61	684
TOTALE	45.475	107.637	58.047	97.209	14.612	6.803	257.124

Tavola 2.61 - Persone per categoria di altra manodopera aziendale, classe di superficie totale, classe di superficie agricola utilizzata (SAU) e sesso

ALTRA MANODOPERA AZIENDALE					
CLASSI DI SUPERFICIE TOTALE CLASSI DI SAU	DIRIGENTI E IMPIEGATI		OPERAI ED ASSIMILATI		Totale
	A tempo indeterminato	A tempo determinato	A tempo indeterminato	A tempo determinato	
	TOTALE				
CLASSI DI SUPERFICIE TOTALE (in ettari)					
Senza superficie	1	-	3	5	9
Meno di 1 ettaro	121	97	148	699	1.065
1 -- 2	173	159	179	980	1.491
2 -- 3	138	97	160	932	1.327
3 -- 5	189	173	323	1.784	2.469
5 -- 10	295	348	470	3.310	4.423
10 -- 20	262	484	614	3.789	5.149
20 -- 30	127	204	298	1.733	2.362
30 -- 50	144	167	328	1.791	2.430
50 -- 100	190	197	554	1.450	2.391
100 ed oltre	540	511	1.113	3.455	5.619
TOTALE	2.180	2.437	4.190	19.928	28.735
CLASSI DI SAU (in ettari)					
Senza superficie	125	49	227	242	643
Meno di 1 ettaro	204	189	302	1.178	1.873
1 -- 2	208	132	234	1.316	1.890
2 -- 3	110	84	161	978	1.333
3 -- 5	167	187	258	1.682	2.294
5 -- 10	259	398	453	3.433	4.543
10 -- 20	235	447	489	3.433	4.604
20 -- 30	111	167	255	1.697	2.230
30 -- 50	140	182	361	1.533	2.216
50 -- 100	206	154	584	1.439	2.383
100 ed oltre	415	448	866	2.997	4.726
TOTALE	2.180	2.437	4.190	19.928	28.735
MASCHI					
CLASSI DI SUPERFICIE TOTALE (in ettari)					
Senza superficie	1	-	3	4	8
Meno di 1 ettaro	105	92	111	591	899
1 -- 2	149	120	133	755	1.157
2 -- 3	115	85	132	631	963
3 -- 5	155	125	275	1.038	1.593
5 -- 10	239	220	391	2.030	2.880
10 -- 20	193	297	507	2.148	3.145
20 -- 30	107	144	271	1.031	1.553
30 -- 50	109	136	295	1.094	1.634
50 -- 100	147	141	482	891	1.661
100 ed oltre	408	343	1.082	2.266	4.099
TOTALE	1.728	1.703	3.682	12.479	19.592
CLASSI DI SAU (in ettari)					
Senza superficie	102	42	212	152	508
Meno di 1 ettaro	170	160	204	927	1.461
1 -- 2	174	111	175	943	1.403
2 -- 3	94	69	141	625	929
3 -- 5	136	127	206	1.033	1.502
5 -- 10	200	231	380	2.103	2.914
10 -- 20	186	292	435	1.896	2.809
20 -- 30	84	118	242	1.061	1.505
30 -- 50	113	149	330	942	1.534
50 -- 100	154	93	514	881	1.642
100 ed oltre	315	311	843	1.916	3.385
TOTALE	1.728	1.703	3.682	12.479	19.592

Tavola 2.61 segue - Persone per categoria di altra manodopera aziendale, classe di superficie totale, classe di superficie agricola utilizzata (SAU) e sesso

	ALTRA MANODOPERA AZIENDALE				
CLASSI DI SUPERFICIE TOTALE CLASSI DI SAU	DIRIGENTI E IMPIEGATI		OPERAI ED ASSIMILATI		Totale
	A tempo indeterminato	A tempo determinato	A tempo indeterminato	A tempo determinato	
FEMMINE					
CLASSI DI SUPERFICIE TOTALE (in ettari)					
Senza superficie	-	-	-	1	1
Meno di 1 ettaro	16	5	37	108	166
1 -- 2	24	39	46	225	334
2 -- 3	23	12	28	301	364
3 -- 5	34	48	48	746	876
5 -- 10	56	128	79	1.280	1.543
10 -- 20	69	187	107	1.641	2.004
20 -- 30	20	60	27	702	809
30 -- 50	35	31	33	697	796
50 -- 100	43	56	72	559	730
100 ed oltre	132	168	31	1.189	1.520
TOTALE	452	734	508	7.449	9.143
CLASSI DI SAU (in ettari)					
Senza superficie	23	7	15	90	135
Meno di 1 ettaro	34	29	98	251	412
1 -- 2	34	21	59	373	487
2 -- 3	16	15	20	353	404
3 -- 5	31	60	52	649	792
5 -- 10	59	167	73	1.330	1.629
10 -- 20	49	155	54	1.537	1.795
20 -- 30	27	49	13	636	725
30 -- 50	27	33	31	591	682
50 -- 100	52	61	70	558	741
100 ed oltre	100	137	23	1.081	1.341
TOTALE	452	734	508	7.449	9.143

Tavola 2.62 - Persone per categoria di manodopera familiare, forma di conduzione, zona altimetrica e sesso

		FAMILIARI E PARENTI DEL CONDUTTORE					
FORME DI CONDUZIONE ZONE ALTIMETRICHE	Conduttore	CONIUGE		ALTRI FAMILIARI DEL CONDUTTORE		Parenti del conduttore	Totale
		Totale	Di cui che lavora in azienda	Totale	Di cui che lavorano in azienda		
TOTALE							
FORME DI CONDUZIONE							
Conduzione diretta del coltivatore	165.042	113.698	69.528	195.261	51.618	27.063	501.064
<i>Con solo manodopera familiare</i>	<i>159.394</i>	<i>109.826</i>	<i>67.025</i>	<i>187.763</i>	<i>48.807</i>	<i>25.224</i>	<i>482.207</i>
<i>Con manodopera familiare prevalente</i>	<i>4.346</i>	<i>3.135</i>	<i>2.212</i>	<i>6.211</i>	<i>2.494</i>	<i>1.630</i>	<i>15.322</i>
<i>Con manodopera extrafamiliare prevalente</i>	<i>1.302</i>	<i>737</i>	<i>291</i>	<i>1.287</i>	<i>317</i>	<i>209</i>	<i>3.535</i>
Conduzione con salariati	24.417	13.638	3.150	22.245	1.685	896	61.196
Conduzione a colonia parziaria appoderata	35	9	5	24	7	6	74
TOTALE	189.494	127.345	72.683	217.530	53.310	27.965	562.334
ZONE ALTIMETRICHE							
Montagna	17.201	10.370	7.680	15.526	6.132	3.718	46.815
Collina	40.068	27.159	16.126	43.247	12.709	7.538	118.012
Pianura	132.225	89.816	48.877	158.757	34.469	16.709	397.507
TOTALE	189.494	127.345	72.683	217.530	53.310	27.965	562.334
MASCHI							
FORME DI CONDUZIONE							
Conduzione diretta del coltivatore	128.695	16.916	13.742	108.561	37.558	20.537	274.709
<i>Con solo manodopera familiare</i>	<i>124.024</i>	<i>16.486</i>	<i>13.438</i>	<i>104.542</i>	<i>35.702</i>	<i>19.281</i>	<i>264.333</i>
<i>Con manodopera familiare prevalente</i>	<i>3.706</i>	<i>322</i>	<i>262</i>	<i>3.377</i>	<i>1.654</i>	<i>1.111</i>	<i>8.516</i>
<i>Con manodopera extrafamiliare prevalente</i>	<i>965</i>	<i>108</i>	<i>42</i>	<i>642</i>	<i>202</i>	<i>145</i>	<i>1.860</i>
Conduzione con salariati	15.298	2.791	894	11.744	1.135	619	30.452
Conduzione a colonia parziaria appoderata	26	1	-	16	5	6	49
TOTALE	144.019	19.708	14.636	120.321	38.698	21.162	305.210
ZONE ALTIMETRICHE							
Montagna	12.570	2.073	1.858	8.946	4.511	2.913	26.502
Collina	30.733	4.291	3.444	24.556	9.414	5.937	65.517
Pianura	100.716	13.344	9.334	86.819	24.773	12.312	213.191
TOTALE	144.019	19.708	14.636	120.321	38.698	21.162	305.210
FEMMINE							
FORME DI CONDUZIONE							
Conduzione diretta del coltivatore	36.347	96.782	55.786	86.700	14.060	6.526	226.355
<i>Con solo manodopera familiare</i>	<i>35.370</i>	<i>93.340</i>	<i>53.587</i>	<i>83.221</i>	<i>13.105</i>	<i>5.943</i>	<i>217.874</i>
<i>Con manodopera familiare prevalente</i>	<i>640</i>	<i>2.813</i>	<i>1.950</i>	<i>2.834</i>	<i>840</i>	<i>519</i>	<i>6.806</i>
<i>Con manodopera extrafamiliare prevalente</i>	<i>337</i>	<i>629</i>	<i>249</i>	<i>645</i>	<i>115</i>	<i>64</i>	<i>1.675</i>
Conduzione con salariati	9.119	10.847	2.256	10.501	550	277	30.744
Conduzione a colonia parziaria appoderata	9	8	5	8	2	-	25
TOTALE	45.475	107.637	58.047	97.209	14.612	6.803	257.124
ZONE ALTIMETRICHE							
Montagna	4.631	8.297	5.822	6.580	1.621	805	20.313
Collina	9.335	22.868	12.682	18.691	3.295	1.601	52.495
Pianura	31.509	76.472	39.543	71.938	9.696	4.397	184.316
TOTALE	45.475	107.637	58.047	97.209	14.612	6.803	257.124

Tavola 2.63 - Persone per categoria di altra manodopera aziendale, forma di conduzione, zona altimetrica e sesso

	ALTRA MANODOPERA AZIENDALE				
FORME DI CONDUZIONE ZONE ALTIMETRICHE	DIRIGENTI E IMPIEGATI		OPERAI ED ASSIMILATI		Totale
	A tempo indeterminato	A tempo determinato	A tempo indeterminato	A tempo determinato	
TOTALE					
FORME DI CONDUZIONE					
Conduzione diretta del coltivatore	331	1.784	1.842	14.906	18.863
Con manodopera familiare prevalente	74	1.070	712	9.945	11.801
Con manodopera extrafamiliare prevalente	257	714	1.130	4.961	7.062
Conduzione con salariati	1.834	652	2.329	4.949	9.764
Conduzione a colonia parziaria appoderata	-	-	-	3	3
Altra forma di conduzione	15	1	19	70	105
TOTALE	2.180	2.437	4.190	19.928	28.735
ZONE ALTIMETRICHE					
Montagna	247	172	378	762	1.559
Collina	409	624	1.011	4.224	6.268
Pianura	1.524	1.641	2.801	14.942	20.908
TOTALE	2.180	2.437	4.190	19.928	28.735
MASCHI					
FORME DI CONDUZIONE					
Conduzione diretta del coltivatore	208	1.216	1.612	9.246	12.282
Con manodopera familiare prevalente	51	763	593	6.335	7.742
Con manodopera extrafamiliare prevalente	157	453	1.019	2.911	4.540
Conduzione con salariati	1.507	486	2.052	3.161	7.206
Conduzione a colonia parziaria appoderata	-	-	-	3	3
Altra forma di conduzione	13	1	18	69	101
TOTALE	1.728	1.703	3.682	12.479	19.592
ZONE ALTIMETRICHE					
Montagna	204	142	335	602	1.283
Collina	294	483	856	3.138	4.771
Pianura	1.230	1.078	2.491	8.739	13.538
TOTALE	1.728	1.703	3.682	12.479	19.592
FEMMINE					
FORME DI CONDUZIONE					
Conduzione diretta del coltivatore	123	568	230	5.660	6.581
Con manodopera familiare prevalente	23	307	119	3.610	4.059
Con manodopera extrafamiliare prevalente	100	261	111	2.050	2.522
Conduzione con salariati	327	166	277	1.788	2.558
Conduzione a colonia parziaria appoderata	-	-	-	-	-
Altra forma di conduzione	2	-	1	1	4
TOTALE	452	734	508	7.449	9.143
ZONE ALTIMETRICHE					
Montagna	43	30	43	160	276
Collina	115	141	155	1.086	1.497
Pianura	294	563	310	6.203	7.370
TOTALE	452	734	508	7.449	9.143

Tavola 2.64 - Componenti la famiglia del conduttore per numero di componenti, classe di superficie agricola utilizzata (SAU) , classe di giornate di lavoro aziendale e sesso

	NUMERO DI COMPONENTI							
CLASSI DI SAU CLASSI DI GIORNATE DI LAVORO AZIENDALE	1	2	3	4	5	6 ED OLTRE		Totale
						Famiglie	Componenti	
TOTALE								
CLASSI DI SAU (in ettari)								
Senza superficie	1.059	2.108	1.923	2.244	710	22	149	8.193
Meno di 1 ettaro	13.878	47.848	46.158	53.616	23.530	1.106	6.992	192.022
1 -- 2	6.820	25.224	25.320	29.084	14.785	821	5.189	106.422
2 -- 3	3.294	12.890	13.434	15.540	9.215	574	3.701	58.074
3 -- 5	2.726	12.110	13.425	16.456	9.160	683	4.420	58.297
5 -- 10	2.102	9.604	12.912	16.280	10.050	947	6.040	56.988
10 -- 20	917	4.438	6.639	9.908	6.930	715	4.697	33.529
20 -- 30	292	1.150	1.794	2.868	2.035	208	1.368	9.507
30 -- 50	198	768	1.170	1.808	1.325	182	1.261	6.530
50 -- 100	141	384	594	1.036	745	79	547	3.447
100 ed oltre	102	182	210	328	300	33	238	1.360
TOTALE	31.529	116.706	123.579	149.168	78.785	5.370	34.602	534.369
CLASSI DI GIORNATE DI LAVORO AZIENDALE								
Meno di 50	23.306	86.412	94.742	119.991	63.894	2.139	26.982	415.327
50 -- 100	2.940	11.186	9.533	9.006	4.140	588	1.762	38.567
100 -- 200	2.411	9.266	8.338	7.865	3.840	688	1.879	33.599
200 -- 300	1.278	4.569	4.603	4.804	2.663	636	1.338	19.255
300 -- 500	1.594	5.273	6.363	7.502	4.248	1.319	2.641	27.621
500 -- 1000	-	-	-	-	-	-	-	-
1000 -- 2500	-	-	-	-	-	-	-	-
2500 ed oltre	-	-	-	-	-	-	-	-
TOTALE	31.529	116.706	123.579	149.168	78.785	5.370	34.602	534.369
MASCHI								
CLASSI DI SAU (in ettari)								
Senza superficie	602	1.072	1.017	1.200	376	22	80	4.347
Meno di 1 ettaro	7.690	24.100	24.609	28.271	12.147	1.106	3.621	100.438
1 -- 2	3.860	12.788	13.632	15.459	7.573	821	2.667	55.979
2 -- 3	1.986	6.565	7.286	8.331	4.755	574	1.897	30.820
3 -- 5	1.785	6.276	7.404	8.850	4.732	683	2.285	31.332
5 -- 10	1.496	5.099	7.154	8.836	5.282	947	3.163	31.030
10 -- 20	723	2.373	3.766	5.422	3.681	715	2.502	18.467
20 -- 30	220	621	1.045	1.565	1.121	208	723	5.295
30 -- 50	154	423	683	1.002	736	182	678	3.676
50 -- 100	94	204	338	590	392	79	309	1.927
100 ed oltre	76	95	118	174	152	33	122	737
TOTALE	18.686	59.616	67.052	79.700	40.947	5.370	18.047	284.048
CLASSI DI GIORNATE DI LAVORO AZIENDALE								
Meno di 50	11.949	37.579	46.094	59.438	30.898	2.139	12.820	198.778
50 -- 100	2.203	7.794	6.679	6.138	2.717	588	1.145	26.676
100 -- 200	1.952	6.518	5.764	4.880	2.216	688	1.092	22.422
200 -- 300	1.123	3.525	3.433	3.366	1.782	636	892	14.121
300 -- 500	1.459	4.200	5.082	5.878	3.334	1.319	2.098	22.051
500 -- 1000	-	-	-	-	-	-	-	-
1000 -- 2500	-	-	-	-	-	-	-	-
2500 ed oltre	-	-	-	-	-	-	-	-
TOTALE	18.686	59.616	67.052	79.700	40.947	5.370	18.047	284.048

Tavola 2.64 segue - Componenti la famiglia del conduttore per numero di componenti , classe di superficie agricola utilizzata (SAU), classe di giornate di lavoro aziendale e sesso

CLASSI DI SAU CLASSI DI GIORNATE DI LAVORO AZIENDALE	NUMERO DI COMPONENTI							Totale
	1	2	3	4	5	6 ED OLTRE		
						Famiglie	Componenti	
FEMMINE								
CLASSI DI SAU (in ettari)								
Senza superficie	457	1.036	906	1.044	334	22	69	3.846
Meno di 1 ettaro	6.188	23.748	21.549	25.345	11.383	1.106	3.371	91.584
1 -- 2	2.960	12.436	11.688	13.625	7.212	821	2.522	50.443
2 -- 3	1.308	6.325	6.148	7.209	4.460	574	1.804	27.254
3 -- 5	941	5.834	6.021	7.606	4.428	683	2.135	26.965
5 -- 10	606	4.505	5.758	7.444	4.768	947	2.877	25.958
10 -- 20	194	2.065	2.873	4.486	3.249	715	2.195	15.062
20 -- 30	72	529	749	1.303	914	208	645	4.212
30 -- 50	44	345	487	806	589	182	583	2.854
50 -- 100	47	180	256	446	353	79	238	1.520
100 ed oltre	26	87	92	154	148	33	116	623
TOTALE	12.843	57.090	56.527	69.468	37.838	5.370	16.555	250.321
CLASSI DI GIORNATE DI LAVORO AZIENDALE								
Meno di 50	11.357	48.833	48.648	60.553	32.996	2.139	14.162	216.549
50 -- 100	737	3.392	2.854	2.868	1.423	588	617	11.891
100 -- 200	459	2.748	2.574	2.985	1.624	688	787	11.177
200 -- 300	155	1.044	1.170	1.438	881	636	446	5.134
300 -- 500	135	1.073	1.281	1.624	914	1.319	543	5.570
500 -- 1000	-	-	-	-	-	-	-	-
1000 -- 2500	-	-	-	-	-	-	-	-
2500 ed oltre	-	-	-	-	-	-	-	-
TOTALE	12.843	57.090	56.527	69.468	37.838	5.370	16.555	250.321

Tavola 2.65 - Componenti la famiglia del conduttore per numero di componenti, forma di conduzione, zona altimetrica e sesso

FORME DI CONDUZIONE ZONE ALTIMETRICHE	NUMERO DI COMPONENTI							Totale
	1	2	3	4	5	6 ED OLTRE		
						Famiglie	Componenti	
TOTALE								
FORME DI CONDUZIONE								
Conduzione diretta del coltivatore	24.902	101.378	110.184	133.544	71.485	5.040	32.508	474.001
Con solo manodopera familiare	24.032	98.444	106.539	128.480	68.450	4.817	31.038	456.983
Con manodopera familiare prevalente	498	2.208	3.045	4.128	2.480	201	1.333	13.692
Con manodopera extrafamiliare prevalente	372	726	600	936	555	22	137	3.326
Conduzione con salariati	6.612	15.308	13.374	15.612	7.300	330	2.094	60.300
Conduzione a colonia parziaria appoderata	15	20	21	12	-	-	-	68
TOTALE	31.529	116.706	123.579	149.168	78.785	5.370	34.602	534.369
ZONE ALTIMETRICHE								
Montagna	3.854	11.892	10.818	11.024	4.085	222	1.424	43.097
Collina	6.917	25.612	25.353	32.228	15.055	826	5.309	110.474
Pianura	20.758	79.202	87.408	105.916	59.645	4.322	27.869	380.798
TOTALE	31.529	116.706	123.579	149.168	78.785	5.370	34.602	534.369
MASCHI								
FORME DI CONDUZIONE								
Conduzione diretta del coltivatore	15.900	52.247	60.175	71.629	37.245	5.040	16.976	254.172
Con solo manodopera familiare	15.336	50.748	58.198	68.914	35.652	4.817	16.204	245.052
Con manodopera familiare prevalente	345	1.144	1.672	2.222	1.315	201	707	7.405
Con manodopera extrafamiliare prevalente	219	355	305	493	278	22	65	1.715
Conduzione con salariati	2.776	7.357	6.864	8.063	3.702	330	1.071	29.833
Conduzione a colonia parziaria appoderata	10	12	13	8	-	-	-	43
TOTALE	18.686	59.616	67.052	79.700	40.947	5.370	18.047	284.048
ZONE ALTIMETRICHE								
Montagna	2.468	6.169	6.027	5.979	2.189	222	757	23.589
Collina	4.286	13.249	13.913	17.392	7.939	826	2.801	59.580
Pianura	11.932	40.198	47.112	56.329	30.819	4.322	14.489	200.879
TOTALE	18.686	59.616	67.052	79.700	40.947	5.370	18.047	284.048
FEMMINE								
FORME DI CONDUZIONE								
Conduzione diretta del coltivatore	9.002	49.131	50.009	61.915	34.240	5.040	15.532	219.829
Con solo manodopera familiare	8.696	47.696	48.341	59.566	32.798	4.817	14.834	211.931
Con manodopera familiare prevalente	153	1.064	1.373	1.906	1.165	201	626	6.287
Con manodopera extrafamiliare prevalente	153	371	295	443	277	22	72	1.611
Conduzione con salariati	3.836	7.951	6.510	7.549	3.598	330	1.023	30.467
Conduzione a colonia parziaria appoderata	5	8	8	4	-	-	-	25
TOTALE	12.843	57.090	56.527	69.468	37.838	5.370	16.555	250.321
ZONE ALTIMETRICHE								
Montagna	1.386	5.723	4.791	5.045	1.896	222	667	19.508
Collina	2.631	12.363	11.440	14.836	7.116	826	2.508	50.894
Pianura	8.826	39.004	40.296	49.587	28.826	4.322	13.380	179.919
TOTALE	12.843	57.090	56.527	69.468	37.838	5.370	16.555	250.321

Tavola 2.66 - Componenti la famiglia e parenti del conduttore con attività lavorativa esercitata esclusivamente o prevalentemente presso l'azienda o fuori l'azienda per settore di attività economica, classe di superficie agricola utilizzata (SAU) e forma di conduzione

CLASSI DI SAU FORME DI CONDUZIONE	Esclusivamente presso l'azienda	PREVALENTEMENTE PRESSO L'AZIENDA					Totale
		In agricoltura	Nell'industria	Nel commercio, pubblici esercizi e alberghi	Nei servizi (esclusa la Pubblica Ammin.)	Nella Pubblica Ammin.	
CONDUTTORE							
CLASSI DI SAU (in ettari)							
Senza superficie	2.212	4	1	-	3	-	8
Meno di 1 ettaro	50.627	24	31	23	24	1	103
1 -- 2	28.758	50	37	25	28	7	147
2 -- 3	15.830	53	36	34	33	6	162
3 -- 5	16.071	106	57	24	52	3	242
5 -- 10	15.541	164	46	41	89	11	351
10 -- 20	8.579	162	42	41	51	6	302
20 -- 30	2.418	66	5	9	22	1	103
30 -- 50	1.607	40	5	8	10	4	67
50 -- 100	834	30	2	9	8	-	49
100 ed oltre	336	20	1	3	2	1	27
TOTALE	142.813	719	263	217	322	40	1.561
FORME DI CONDUZIONE							
Conduzione diretta del coltivatore	125.345	701	258	204	314	39	1.516
Con solo manodopera familiare	120.698	617	243	178	285	34	1.357
Con manodopera familiare prevalente	3.740	66	10	20	26	4	126
Con manodopera extrafamiliare prevalente	907	18	5	6	3	1	33
Conduzione con salariati	17.442	17	5	13	8	1	44
Conduzione a colonia parziaria appoderata	26	1	-	-	-	-	1
TOTALE	142.813	719	263	217	322	40	1.561
CONIUGE							
CLASSI DI SAU (in ettari)							
Senza superficie	1.349	-	-	1	-	-	1
Meno di 1 ettaro	37.318	6	2	6	7	1	22
1 -- 2	20.398	4	6	5	10	-	25
2 -- 3	10.868	1	7	7	4	1	20
3 -- 5	10.775	10	12	8	6	-	36
5 -- 10	10.114	13	13	5	13	3	47
10 -- 20	5.665	10	3	12	2	1	28
20 -- 30	1.536	6	-	1	-	1	8
30 -- 50	1.062	1	1	1	3	-	6
50 -- 100	552	-	-	1	2	-	3
100 ed oltre	206	-	-	-	1	-	1
TOTALE	99.843	51	44	47	48	7	197
FORME DI CONDUZIONE							
Conduzione diretta del coltivatore	89.535	50	42	47	46	7	192
Con solo manodopera familiare	86.601	47	39	40	43	7	176
Con manodopera familiare prevalente	2.428	2	3	6	3	-	14
Con manodopera extrafamiliare prevalente	506	1	-	1	-	-	2
Conduzione con salariati	10.301	1	2	-	2	-	5
Conduzione a colonia parziaria appoderata	7	-	-	-	-	-	-
TOTALE	99.843	51	44	47	48	7	197

Tavola 2.66 segue - Componenti la famiglia e parenti del conduttore con attività lavorativa esercitata esclusivamente o prevalentemente presso l'azienda o fuori l'azienda per settore di attività economica, classe di superficie agricola utilizzata (SAU) e forma di conduzione

CLASSI DI SAU FORME DI CONDUZIONE	Esclusivamente presso l'azienda	PREVALENTEMENTE PRESSO L'AZIENDA					Totale
		In agricoltura	Nell'industria	Nel commercio, pubblici esercizi e alberghi	Nei servizi (esclusa la Pubblica Ammin.)	Nella Pubblica Ammin.	
ALTRI FAMILIARI CHE LAVORANO IN AZIENDA							
CLASSI DI SAU (in ettari)							
Senza superficie	144	-	-	-	-	-	-
Meno di 1 ettaro	4.727	4	4	1	3	-	12
1 -- 2	3.576	8	7	4	9	1	29
2 -- 3	2.524	3	8	8	5	-	24
3 -- 5	3.436	18	15	13	12	2	60
5 -- 10	4.904	29	17	9	14	-	69
10 -- 20	4.241	48	11	7	18	3	87
20 -- 30	1.428	24	1	3	3	-	31
30 -- 50	1.049	13	4	7	4	-	28
50 -- 100	515	13	1	3	1	-	18
100 ed oltre	187	4	-	2	1	-	7
TOTALE	26.731	164	68	57	70	6	365
FORME DI CONDUZIONE							
Conduzione diretta del coltivatore	25.943	161	67	54	68	6	356
Con solo manodopera familiare	23.900	137	66	48	67	6	324
Con manodopera familiare prevalente	1.837	20	1	6	1	-	28
Con manodopera extrafamiliare prevalente	206	4	-	-	-	-	4
Conduzione con salariati	784	3	1	3	2	-	9
Conduzione a colonia parziaria appoderata	4	-	-	-	-	-	-
TOTALE	26.731	164	68	57	70	6	365
PARENTI							
CLASSI DI SAU (in ettari)							
Senza superficie	122	1	-	-	-	-	1
Meno di 1 ettaro	2.629	-	3	2	-	-	5
1 -- 2	1.845	2	2	1	4	-	9
2 -- 3	1.163	1	3	1	2	-	7
3 -- 5	1.541	6	3	3	3	4	19
5 -- 10	2.093	20	4	1	8	1	34
10 -- 20	1.948	16	12	8	7	-	43
20 -- 30	760	13	-	1	5	1	20
30 -- 50	640	5	1	-	4	-	10
50 -- 100	413	3	2	1	2	-	8
100 ed oltre	157	-	-	-	1	-	1
TOTALE	13.311	67	30	18	36	6	157
FORME DI CONDUZIONE							
Conduzione diretta del coltivatore	12.850	67	28	18	35	6	154
Con solo manodopera familiare	11.609	58	26	11	28	4	127
Con manodopera familiare prevalente	1.109	9	2	7	6	2	26
Con manodopera extrafamiliare prevalente	132	-	-	-	1	-	1
Conduzione con salariati	460	-	2	-	1	-	3
Conduzione a colonia parziaria appoderata	1	-	-	-	-	-	-
TOTALE	13.311	67	30	18	36	6	157

Tavola 2.66 segue - Componenti la famiglia e parenti del conduttore con attività lavorativa esercitata esclusivamente o prevalentemente presso l'azienda o fuori l'azienda per settore di attività economica, classe di superficie agricola utilizzata (SAU) e forma di conduzione

CLASSI DI SAU FORME DI CONDUZIONE	PREVALENTEMENTE FUORI L'AZIENDA					Totale
	In agricoltura	Nell'industria	Nel commercio, pubblici esercizi e alberghi	Nei servizi (esclusa la Pubblica Ammin.)	Nella Pubblica Ammin.	
CONDUTTORE						
CLASSI DI SAU (in ettari)						
Senza superficie	43	586	242	314	74	1.259
Meno di 1 ettaro	1.004	10.905	3.761	4.664	1.340	21.674
1 -- 2	601	4.992	1.757	2.068	598	10.016
2 -- 3	415	2.069	804	947	292	4.527
3 -- 5	431	1.515	696	726	204	3.572
5 -- 10	464	787	488	455	149	2.343
10 -- 20	298	225	201	254	68	1.046
20 -- 30	87	64	54	58	13	276
30 -- 50	57	36	36	55	13	197
50 -- 100	55	27	23	22	8	135
100 ed oltre	20	16	17	18	4	75
TOTALE	3.475	21.222	8.079	9.581	2.763	45.120
FORME DI CONDUZIONE						
Conduzione diretta del coltivatore	3.120	18.320	6.488	7.919	2.334	38.181
Con solo manodopera familiare	2.977	18.026	6.319	7.726	2.291	37.339
Con manodopera familiare prevalente	67	180	96	106	31	480
Con manodopera extrafamiliare prevalente	76	114	73	87	12	362
Conduzione con salariati	355	2.899	1.589	1.661	427	6.931
Conduzione a colonia parziaria appoderata	-	3	2	1	2	8
TOTALE	3.475	21.222	8.079	9.581	2.763	45.120
CONIUGE						
CLASSI DI SAU (in ettari)						
Senza superficie	26	263	138	137	77	641
Meno di 1 ettaro	412	4.513	2.123	2.373	996	10.417
1 -- 2	273	2.268	1.163	1.154	473	5.331
2 -- 3	165	1.148	569	669	274	2.825
3 -- 5	214	1.074	584	642	309	2.823
5 -- 10	253	908	587	686	294	2.728
10 -- 20	162	418	355	402	236	1.573
20 -- 30	43	114	96	107	83	443
30 -- 50	40	60	59	74	48	281
50 -- 100	23	31	47	32	35	168
100 ed oltre	17	15	10	23	10	75
TOTALE	1.628	10.812	5.731	6.299	2.835	27.305
FORME DI CONDUZIONE						
Conduzione diretta del coltivatore	1.483	9.562	4.886	5.509	2.531	23.971
Con solo manodopera familiare	1.398	9.301	4.674	5.275	2.401	23.049
Con manodopera familiare prevalente	56	203	158	176	100	693
Con manodopera extrafamiliare prevalente	29	58	54	58	30	229
Conduzione con salariati	145	1.249	845	790	303	3.332
Conduzione a colonia parziaria appoderata	-	1	-	-	1	2
TOTALE	1.628	10.812	5.731	6.299	2.835	27.305

Tavola 2.66 segue - Componenti la famiglia e parenti del conduttore con attività lavorativa esercitata esclusivamente o prevalentemente presso l'azienda o fuori l'azienda per settore di attività economica, classe di superficie agricola utilizzata (SAU) e forma di conduzione

CLASSI DI SAU FORME DI CONDUZIONE	PREVALENTEMENTE FUORI L'AZIENDA					Totale
	In agricoltura	Nell'industria	Nel commercio, pubblici esercizi e alberghi	Nei servizi (esclusa la Pubblica Ammin.)	Nella Pubblica Ammin.	
ALTRI FAMILIARI CHE LAVORANO IN AZIENDA						
CLASSI DI SAU (in ettari)						
Senza superficie	7	148	41	37	15	248
Meno di 1 ettaro	301	4.415	1.042	1.261	375	7.394
1 -- 2	238	3.498	768	945	298	5.747
2 -- 3	195	2.206	512	646	183	3.742
3 -- 5	290	2.311	490	693	231	4.015
5 -- 10	368	1.568	417	612	202	3.167
10 -- 20	252	465	217	258	66	1.258
20 -- 30	63	91	52	50	23	279
30 -- 50	62	49	37	39	11	198
50 -- 100	52	29	17	24	6	128
100 ed oltre	15	5	9	8	1	38
TOTALE	1.843	14.785	3.602	4.573	1.411	26.214
FORME DI CONDUZIONE						
Conduzione diretta del coltivatore	1.783	14.353	3.433	4.401	1.349	25.319
Con solo manodopera familiare	1.646	14.087	3.301	4.234	1.315	24.583
Con manodopera familiare prevalente	104	242	111	145	27	629
Con manodopera extrafamiliare prevalente	33	24	21	22	7	107
Conduzione con salariati	60	430	169	171	62	892
Conduzione a colonia parziaria appoderata	-	2	-	1	-	3
TOTALE	1.843	14.785	3.602	4.573	1.411	26.214
PARENTI						
CLASSI DI SAU (in ettari)						
Senza superficie	9	131	37	38	20	235
Meno di 1 ettaro	255	2.312	526	778	280	4.151
1 -- 2	191	1.587	402	574	240	2.994
2 -- 3	168	1.071	261	360	151	2.011
3 -- 5	236	1.147	262	402	169	2.216
5 -- 10	262	732	237	307	156	1.694
10 -- 20	178	232	107	142	73	732
20 -- 30	70	62	30	39	27	228
30 -- 50	50	24	16	34	10	134
50 -- 100	27	20	15	13	10	85
100 ed oltre	7	5	-	3	2	17
TOTALE	1.453	7.323	1.893	2.690	1.138	14.497
FORME DI CONDUZIONE						
Conduzione diretta del coltivatore	1.385	7.143	1.831	2.586	1.114	14.059
Con solo manodopera familiare	1.253	6.956	1.746	2.460	1.073	13.488
Con manodopera familiare prevalente	115	160	76	110	34	495
Con manodopera extrafamiliare prevalente	17	27	9	16	7	76
Conduzione con salariati	68	175	62	104	24	433
Conduzione a colonia parziaria appoderata	-	5	-	-	-	5
TOTALE	1.453	7.323	1.893	2.690	1.138	14.497

Tavola 2.67 - Capi azienda per classe di superficie totale, titolo di studio e sesso

CLASSI DI SUPERFICIE TOTALE TITOLI DI STUDIO	CAPI AZIENDA				
	Conduttore	Coniuge	Familiare	Parente	Altra persona
TOTALE					
CLASSI DI SUPERFICIE TOTALE					
Senza superficie	14	1	-	-	1
Meno di 1 ettaro	53.708	900	618	383	130
1 -- 2	40.766	741	635	304	181
2 -- 3	23.102	512	423	194	134
3 -- 5	23.641	438	411	159	163
5 -- 10	21.942	349	305	150	229
10 -- 20	11.912	113	156	45	195
20 -- 30	3.386	19	39	18	105
30 -- 50	2.229	14	22	11	97
50 -- 100	1.256	6	10	9	109
100 ed oltre	535	4	10	4	247
TOTALE	182.491	3.097	2.629	1.277	1.591
TITOLI DI STUDIO					
Conseguito in scuole ad indirizzo agrario	5.649	65	142	65	227
<i>Laurea o diploma universitario</i>	621	10	14	13	82
<i>Diploma di scuola media superiore</i>	5.028	55	128	52	145
Conseguito in altri tipi di scuole	168.676	2.944	2.453	1.181	1.332
<i>Laurea o diploma universitario</i>	2.751	45	48	32	206
<i>Diploma di scuola media superiore</i>	19.683	310	439	185	511
<i>Licenza di scuola media inferiore</i>	41.410	722	1.200	497	322
<i>Licenza di scuola elementare</i>	104.832	1.867	766	467	293
Capi azienda privi di titolo di studio	8.166	88	34	31	32
TOTALE	182.491	3.097	2.629	1.277	1.591
Capi azienda che frequentano o hanno frequentato corsi professionali	17.682	249	278	114	274
MASCHI					
CLASSI DI SUPERFICIE TOTALE					
Senza superficie	10	1	-	-	1
Meno di 1 ettaro	40.465	681	530	347	127
1 -- 2	30.611	567	554	272	171
2 -- 3	17.283	393	380	172	127
3 -- 5	18.280	324	368	144	149
5 -- 10	17.872	267	272	135	207
10 -- 20	10.381	85	142	43	181
20 -- 30	3.012	16	32	16	97
30 -- 50	2.001	10	21	9	92
50 -- 100	1.095	6	10	8	103
100 ed oltre	450	4	10	2	234
TOTALE	141.460	2.354	2.319	1.148	1.489
TITOLI DI STUDIO					
Conseguito in scuole ad indirizzo agrario	5.095	61	132	64	212
<i>Laurea o diploma universitario</i>	561	10	13	13	77
<i>Diploma di scuola media superiore</i>	4.534	51	119	51	135
Conseguito in altri tipi di scuole	131.105	2.256	2.160	1.061	1.248
<i>Laurea o diploma universitario</i>	2.150	43	39	28	194
<i>Diploma di scuola media superiore</i>	15.158	258	373	162	472
<i>Licenza di scuola media inferiore</i>	34.048	593	1.105	449	301
<i>Licenza di scuola elementare</i>	79.749	1.362	643	422	281
Capi azienda privi di titolo di studio	5.260	37	27	23	29
TOTALE	141.460	2.354	2.319	1.148	1.489
Capi azienda che frequentano o hanno frequentato corsi professionali	16.098	222	259	106	253

Tavola 2.67 segue - Capi azienda per classe di superficie totale, titolo di studio e sesso

CLASSI DI SUPERFICIE TOTALE TITOLI DI STUDIO	CAPI AZIENDA				
	Conduttore	Coniuge	Familiare	Parente	Altra persona
FEMMINE					
CLASSI DI SUPERFICIE TOTALE					
Senza superficie	4	-	-	-	-
Meno di 1 ettaro	13.243	219	88	36	3
1 -- 2	10.155	174	81	32	10
2 -- 3	5.819	119	43	22	7
3 -- 5	5.361	114	43	15	14
5 -- 10	4.070	82	33	15	22
10 -- 20	1.531	28	14	2	14
20 -- 30	374	3	7	2	8
30 -- 50	228	4	1	2	5
50 -- 100	161	-	-	1	6
100 ed oltre	85	-	-	2	13
TOTALE	41.031	743	310	129	102
TITOLI DI STUDIO					
Conseguito in scuole ad indirizzo agrario	554	4	10	1	15
<i>Laurea o diploma universitario</i>	60	-	1	-	5
<i>Diploma di scuola media superiore</i>	494	4	9	1	10
Conseguito in altri tipi di scuole	37.571	688	293	120	84
<i>Laurea o diploma universitario</i>	601	2	9	4	12
<i>Diploma di scuola media superiore</i>	4.525	52	66	23	39
<i>Licenza di scuola media inferiore</i>	7.362	129	95	48	21
<i>Licenza di scuola elementare</i>	25.083	505	123	45	12
<i>Capi azienda privi di titolo di studio</i>	2.906	51	7	8	3
TOTALE	41.031	743	310	129	102
Capi azienda che frequentano o hanno frequentato corsi professionali	1.584	27	19	8	21

Tavola 2.68 - Giornate di lavoro dei capi azienda per classe di superficie totale, titolo di studio e sesso

CLASSI DI SUPERFICIE TOTALE TITOLI DI STUDIO	CAPI AZIENDA				
	Conduttore	Coniuge	Familiare	Parente	Altra persona
TOTALE					
CLASSI DI SUPERFICIE TOTALE					
Senza superficie	954	9	-	-	10
Meno di 1 ettaro	1.506.712	33.125	17.375	9.404	5.312
1 -- 2	1.836.459	34.574	26.510	9.748	8.048
2 -- 3	1.562.960	30.781	20.012	8.105	7.219
3 -- 5	2.421.400	37.813	31.178	8.349	13.383
5 -- 10	3.360.134	37.741	39.362	9.754	17.318
10 -- 20	2.365.672	11.945	28.166	6.581	16.290
20 -- 30	732.049	2.946	7.458	2.723	10.354
30 -- 50	483.389	2.382	4.934	1.407	8.476
50 -- 100	271.499	1.055	1.992	2.141	13.688
100 ed oltre	109.841	480	2.527	430	28.970
TOTALE	14.651.069	192.851	179.514	58.642	129.068
TITOLI DI STUDIO					
Conseguito in scuole ad indirizzo agrario	844.779	4.181	17.114	4.782	33.496
<i>Laurea o diploma universitario</i>	71.834	481	1.455	547	10.767
<i>Diploma di scuola media superiore</i>	772.945	3.700	15.659	4.235	22.729
Conseguito in altri tipi di scuole	13.447.883	185.119	160.623	52.372	93.436
<i>Laurea o diploma universitario</i>	141.938	2.643	2.757	799	9.784
<i>Diploma di scuola media superiore</i>	1.391.391	18.928	23.960	7.840	35.492
<i>Licenza di scuola media inferiore</i>	4.072.312	42.887	81.896	22.520	30.333
<i>Licenza di scuola elementare</i>	7.842.242	120.661	52.010	21.213	17.827
Capi azienda privi di titolo di studio	358.407	3.551	1.777	1.488	2.136
TOTALE	14.651.069	192.851	179.514	58.642	129.068
MASCHI					
CLASSI DI SUPERFICIE TOTALE					
Senza superficie	913	9	-	-	10
Meno di 1 ettaro	1.267.057	25.348	15.691	8.436	4.902
1 -- 2	1.522.820	25.688	22.385	9.185	7.833
2 -- 3	1.290.365	23.399	17.711	7.456	6.555
3 -- 5	2.040.543	27.426	27.779	7.529	11.141
5 -- 10	2.986.764	26.046	35.707	9.289	14.329
10 -- 20	2.183.955	8.637	26.736	5.966	13.980
20 -- 30	682.729	2.251	6.588	2.707	9.350
30 -- 50	459.624	1.492	4.924	1.250	8.347
50 -- 100	252.427	1.055	1.992	2.021	13.296
100 ed oltre	98.668	480	2.527	320	27.181
TOTALE	12.785.865	141.831	162.040	54.159	116.924
TITOLI DI STUDIO					
Conseguito in scuole ad indirizzo agrario	804.589	3.469	16.232	4.622	30.639
<i>Laurea o diploma universitario</i>	67.273	481	1.435	547	9.792
<i>Diploma di scuola media superiore</i>	737.316	2.988	14.797	4.075	20.847
Conseguito in altri tipi di scuole	11.683.445	136.948	144.586	48.308	84.452
<i>Laurea o diploma universitario</i>	111.279	2.636	2.547	671	8.900
<i>Diploma di scuola media superiore</i>	1.162.583	14.839	21.289	7.371	31.150
<i>Licenza di scuola media inferiore</i>	3.592.231	32.619	75.843	20.771	27.771
<i>Licenza di scuola elementare</i>	6.817.352	86.854	44.907	19.495	16.631
Capi azienda privi di titolo di studio	297.831	1.414	1.222	1.229	1.833
TOTALE	12.785.865	141.831	162.040	54.159	116.924

Tavola 2.68 segue - Giornate di lavoro dei capi azienda per classe di superficie totale, titolo di studio e sesso

CLASSI DI SUPERFICIE TOTALE TITOLI DI STUDIO	CAPI AZIENDA				
	Conduttore	Coniuge	Familiare	Parente	Altra persona
FEMMINE					
CLASSI DI SUPERFICIE TOTALE					
Senza superficie	41	-	-	-	-
Meno di 1 ettaro	239.655	7.777	1.684	968	410
1 -- 2	313.639	8.886	4.125	563	215
2 -- 3	272.595	7.382	2.301	649	664
3 -- 5	380.857	10.387	3.399	820	2.242
5 -- 10	373.370	11.695	3.655	465	2.989
10 -- 20	181.717	3.308	1.430	615	2.310
20 -- 30	49.320	695	870	16	1.004
30 -- 50	23.765	890	10	157	129
50 -- 100	19.072	-	-	120	392
100 ed oltre	11.173	-	-	110	1.789
TOTALE	1.865.204	51.020	17.474	4.483	12.144
TITOLI DI STUDIO					
Conseguito in scuole ad indirizzo agrario	40.190	712	882	160	2.857
<i>Laurea o diploma universitario</i>	4.561	-	20	-	975
<i>Diploma di scuola media superiore</i>	35.629	712	862	160	1.882
Conseguito in altri tipi di scuole	1.764.438	48.171	16.037	4.064	8.984
<i>Laurea o diploma universitario</i>	30.659	7	210	128	884
<i>Diploma di scuola media superiore</i>	228.808	4.089	2.671	469	4.342
<i>Licenza di scuola media inferiore</i>	480.081	10.268	6.053	1.749	2.562
<i>Licenza di scuola elementare</i>	1.024.890	33.807	7.103	1.718	1.196
Capi azienda privi di titolo di studio	60.576	2.137	555	259	303
TOTALE	1.865.204	51.020	17.474	4.483	12.144

Tavola 2.69 - Capi azienda per classe di età (in anni compiuti), classe di giornate di lavoro e sesso

CLASSI DI ETÀ' CLASSI DI GIORNATE DI LAVORO	CAPI AZIENDA				
	Conduttore	Coniuge	Familiare	Parente	Altra persona
TOTALE					
CLASSI DI ETÀ'					
Meno di 20	141	1	20	5	7
20 -- 24	631	-	38	7	9
25 -- 29	2.155	1	137	16	27
30 -- 34	4.967	36	234	46	57
35 -- 39	8.723	98	383	129	262
40 -- 44	11.810	197	413	183	272
45 -- 49	15.235	294	441	203	237
50 -- 54	21.116	456	394	222	257
55 -- 59	21.067	516	215	150	140
60 -- 64	24.442	521	159	133	152
65 ed oltre	72.204	977	195	183	171
TOTALE	182.491	3.097	2.629	1.277	1.591
CLASSI DI GIORNATE DI LAVORO					
Meno di 10	43.254	547	478	302	256
10 -- 20	29.772	516	475	268	680
20 -- 30	14.094	311	295	156	50
30 -- 50	20.425	499	376	190	47
50 -- 100	22.426	514	406	169	77
100 -- 200	20.470	438	273	119	118
200 -- 250	7.240	94	73	19	90
250 -- 300	5.891	44	45	15	114
300 ed oltre	18.919	134	208	39	159
TOTALE	182.491	3.097	2.629	1.277	1.591
MASCHI					
CLASSI DI ETÀ'					
Meno di 20	118	-	19	4	5
20 -- 24	531	-	35	7	7
25 -- 29	1.824	1	125	14	20
30 -- 34	4.120	28	207	40	49
35 -- 39	7.105	69	357	114	248
40 -- 44	9.415	142	368	174	259
45 -- 49	11.981	225	400	178	228
50 -- 54	16.606	347	348	200	248
55 -- 59	16.727	409	179	133	131
60 -- 64	19.493	416	136	118	142
65 ed oltre	53.540	717	145	166	152
TOTALE	141.460	2.354	2.319	1.148	1.489
CLASSI DI GIORNATE DI LAVORO					
Meno di 10	26.667	388	389	251	224
10 -- 20	21.487	404	407	246	672
20 -- 30	11.351	244	266	144	46
30 -- 50	17.104	379	350	175	44
50 -- 100	19.069	408	372	154	71
100 -- 200	17.026	346	236	109	106
200 -- 250	6.204	68	66	18	78
250 -- 300	5.261	34	43	14	106
300 ed oltre	17.291	83	190	37	142
TOTALE	141.460	2.354	2.319	1.148	1.489

Tavola 2.69 segue - Capi azienda per classe di età (in anni compiuti), classe di giornate di lavoro e sesso

CLASSI DI ETÀ' CLASSI DI GIORNATE DI LAVORO	CAPI AZIENDA				
	Conduttore	Coniuge	Familiare	Parente	Altra persona
FEMMINE					
CLASSI DI ETÀ'					
Meno di 20	23	1	1	1	2
20 -- 24	100	-	3	-	2
25 -- 29	331	-	12	2	7
30 -- 34	847	8	27	6	8
35 -- 39	1.618	29	26	15	14
40 -- 44	2.395	55	45	9	13
45 -- 49	3.254	69	41	25	9
50 -- 54	4.510	109	46	22	9
55 -- 59	4.340	107	36	17	9
60 -- 64	4.949	105	23	15	10
65 ed oltre	18.664	260	50	17	19
TOTALE	41.031	743	310	129	102
CLASSI DI GIORNATE DI LAVORO					
Meno di 10	16.587	159	89	51	32
10 -- 20	8.285	112	68	22	8
20 -- 30	2.743	67	29	12	4
30 -- 50	3.321	120	26	15	3
50 -- 100	3.357	106	34	15	6
100 -- 200	3.444	92	37	10	12
200 -- 250	1.036	26	7	1	12
250 -- 300	630	10	2	1	8
300 ed oltre	1.628	51	18	2	17
TOTALE	41.031	743	310	129	102

Tavola 2.70 - Giornate di lavoro dei capi azienda per classe di età (in anni compiuti), classe di giornate di lavoro e sesso

CLASSI DI ETÀ' CLASSI DI GIORNATE DI LAVORO	CAPI AZIENDA				
	Conduttore	Coniuge	Familiare	Parente	Altra persona
TOTALE					
CLASSI DI ETÀ'					
Meno di 20	15.162	15	2.318	155	1.498
20 -- 24	95.901	-	4.843	253	1.211
25 -- 29	323.638	50	13.238	1.272	5.488
30 -- 34	729.098	2.249	18.196	4.037	9.964
35 -- 39	1.096.770	7.139	32.551	8.020	22.533
40 -- 44	1.245.373	12.856	26.861	8.258	21.044
45 -- 49	1.364.012	19.539	23.919	8.281	16.996
50 -- 54	1.748.290	30.689	23.140	8.871	19.314
55 -- 59	1.797.727	33.895	11.579	6.117	11.446
60 -- 64	2.062.335	34.627	10.950	5.620	7.802
65 ed oltre	4.172.763	51.792	11.919	7.758	11.772
TOTALE	14.651.069	192.851	179.514	58.642	129.068
CLASSI DI GIORNATE DI LAVORO					
Meno di 10	115.003	2.040	1.725	1.141	626
10 -- 20	332.834	5.979	5.557	3.065	6.920
20 -- 30	292.130	6.499	6.163	3.249	1.052
30 -- 50	691.383	16.642	12.674	6.325	1.577
50 -- 100	1.399.086	31.816	25.009	9.971	4.660
100 -- 200	2.646.808	55.468	34.704	14.049	15.565
200 -- 250	1.480.477	19.155	14.975	3.940	19.592
250 -- 300	1.543.537	11.358	11.656	4.016	30.428
300 ed oltre	6.149.811	43.894	67.051	12.886	48.648
TOTALE	14.651.069	192.851	179.514	58.642	129.068
MASCHI					
CLASSI DI ETÀ'					
Meno di 20	14.277	-	2.258	145	1.162
20 -- 24	86.975	-	4.773	253	746
25 -- 29	293.105	50	11.983	1.264	3.967
30 -- 34	646.341	1.616	16.045	3.424	8.455
35 -- 39	961.740	4.694	31.396	7.083	19.593
40 -- 44	1.049.712	7.977	23.646	7.742	19.558
45 -- 49	1.131.178	11.931	22.052	7.638	16.326
50 -- 54	1.460.175	20.558	20.089	8.412	18.525
55 -- 59	1.538.175	25.811	9.993	5.922	10.796
60 -- 64	1.850.661	27.391	10.063	5.052	7.320
65 ed oltre	3.753.526	41.803	9.742	7.224	10.476
TOTALE	12.785.865	141.831	162.040	54.159	116.924
CLASSI DI GIORNATE DI LAVORO					
Meno di 10	76.647	1.520	1.453	983	568
10 -- 20	243.543	4.721	4.811	2.820	6.833
20 -- 30	235.691	5.104	5.573	2.986	967
30 -- 50	580.104	12.629	11.781	5.843	1.471
50 -- 100	1.190.621	25.013	22.866	9.041	4.290
100 -- 200	2.192.899	43.339	29.738	12.774	14.085
200 -- 250	1.268.717	13.865	13.535	3.740	16.987
250 -- 300	1.379.091	8.768	11.136	3.766	28.259
300 ed oltre	5.618.552	26.872	61.147	12.206	43.464
TOTALE	12.785.865	141.831	162.040	54.159	116.924

Tavola 2.70 segue - Giornate di lavoro dei capi azienda per classe di età (in anni compiuti), classe di giornate di lavoro e sesso

CLASSI DI ETÀ' CLASSI DI GIORNATE DI LAVORO	CAPI AZIENDA				
	Conduttore	Coniuge	Familiare	Parente	Altra persona
FEMMINE					
CLASSI DI ETÀ'					
Meno di 20	885	15	60	10	336
20 -- 24	8.926	-	70	-	465
25 -- 29	30.533	-	1.255	8	1.521
30 -- 34	82.757	633	2.151	613	1.509
35 -- 39	135.030	2.445	1.155	937	2.940
40 -- 44	195.661	4.879	3.215	516	1.486
45 -- 49	232.834	7.608	1.867	643	670
50 -- 54	288.115	10.131	3.051	459	789
55 -- 59	259.552	8.084	1.586	195	650
60 -- 64	211.674	7.236	887	568	482
65 ed oltre	419.237	9.989	2.177	534	1.296
TOTALE	1.865.204	51.020	17.474	4.483	12.144
CLASSI DI GIORNATE DI LAVORO					
Meno di 10	38.356	520	272	158	58
10 -- 20	89.291	1.258	746	245	87
20 -- 30	56.439	1.395	590	263	85
30 -- 50	111.279	4.013	893	482	106
50 -- 100	208.465	6.803	2.143	930	370
100 -- 200	453.909	12.129	4.966	1.275	1.480
200 -- 250	211.760	5.290	1.440	200	2.605
250 -- 300	164.446	2.590	520	250	2.169
300 ed oltre	531.259	17.022	5.904	680	5.184
TOTALE	1.865.204	51.020	17.474	4.483	12.144

Tavola 2.71 - Aziende interessate al contoterzismo e relativo numero di giornate di lavoro secondo l'utilizzazione dei mezzi meccanici per classe di superficie totale e classe di superficie agricola utilizzata (SAU)

CLASSI DI SUPERFICIE TOTALE CLASSI DI SAU	AZIENDE CHE UTILIZZANO MEZZI MECCANICI						
	IN ALTRE AZIENDE AGRICOLE			IN AZIENDA E FORNITI DA			
	Totale	Di proprietà solo dell'azienda	In comproprietà	Totale	Altre aziende agricole	Organismi associativi	Imprese di esercizio e noleggio
AZIENDE							
CLASSI DI SUPERFICIE TOTALE (in ettari)							
Senza superficie	-	-	-	-	-	-	-
Meno di 1 ettaro	150	96	54	29.985	13.069	860	16.245
1 -- 2	187	144	44	28.594	11.256	777	16.857
2 -- 3	168	131	37	16.451	6.371	464	9.818
3 -- 5	241	193	50	16.410	5.872	482	10.297
5 -- 10	410	352	61	15.292	4.480	515	10.538
10 -- 20	363	332	32	8.737	1.973	399	6.576
20 -- 30	143	124	19	2.565	469	116	2.041
30 -- 50	86	80	7	1.721	269	66	1.433
50 -- 100	46	41	7	934	153	40	774
100 ed oltre	13	13	-	518	89	31	424
TOTALE	1.807	1.506	311	121.207	44.001	3.750	75.003
CLASSI DI SAU (in ettari)							
Senza superficie	7	7	-	443	280	2	162
Meno di 1 ettaro	233	153	80	38.478	17.055	1.112	20.564
1 -- 2	199	160	40	27.423	10.685	724	16.323
2 -- 3	157	126	32	14.780	5.439	431	9.111
3 -- 5	267	219	50	14.188	4.728	427	9.246
5 -- 10	366	320	48	13.398	3.485	486	9.668
10 -- 20	328	296	33	7.679	1.563	350	5.951
20 -- 30	131	117	15	2.159	370	99	1.738
30 -- 50	72	64	8	1.475	208	60	1.251
50 -- 100	37	34	5	781	128	32	651
100 ed oltre	10	10	-	403	60	27	338
TOTALE	1.807	1.506	311	121.207	44.001	3.750	75.003
GIORNATE DI LAVORO EFFETTUATE							
CLASSI DI SUPERFICIE TOTALE (in ettari)							
Senza superficie	-	-	-	-	-	-	-
Meno di 1 ettaro	6.150	5.203	947	58.112	27.442	4.265	26.405
1 -- 2	10.085	9.323	762	63.436	27.572	3.408	32.456
2 -- 3	7.538	6.500	1.038	42.006	17.422	1.942	22.642
3 -- 5	10.428	8.761	1.667	46.915	17.946	2.054	26.915
5 -- 10	22.337	20.588	1.749	53.293	16.835	2.420	34.038
10 -- 20	21.217	20.376	841	41.049	10.099	1.953	28.997
20 -- 30	7.877	7.374	503	17.884	3.662	749	13.473
30 -- 50	5.895	5.429	466	16.031	2.632	498	12.901
50 -- 100	3.243	2.908	335	14.318	2.607	445	11.266
100 ed oltre	1.471	1.471	-	13.337	2.155	502	10.680
TOTALE	96.241	87.933	8.308	366.381	128.372	18.236	219.773
CLASSI DI SAU (in ettari)							
Senza superficie	378	378	-	1.365	757	13	595
Meno di 1 ettaro	10.319	8.915	1.404	76.107	36.592	5.447	34.068
1 -- 2	9.635	8.741	894	63.865	27.685	3.160	33.020
2 -- 3	6.325	5.518	807	39.706	15.782	1.776	22.148
3 -- 5	12.372	10.563	1.809	42.344	15.290	1.856	25.198
5 -- 10	21.149	19.841	1.308	49.130	14.020	2.287	32.823
10 -- 20	19.373	18.539	834	38.476	8.826	1.712	27.938
20 -- 30	7.641	7.150	491	16.319	3.084	725	12.510
30 -- 50	4.775	4.249	526	14.879	2.403	437	12.039
50 -- 100	2.825	2.590	235	13.244	2.297	461	10.486
100 ed oltre	1.449	1.449	-	10.946	1.636	362	8.948
TOTALE	96.241	87.933	8.308	366.381	128.372	18.236	219.773

Tavola 2.72 - Aziende interessate al contoterzismo e relativo numero di giornate di lavoro secondo l'utilizzazione dei mezzi meccanici per forma di conduzione e zona altimetrica

FORME DI CONDUZIONE ZONE ALTIMETRICHE	AZIENDE CHE UTILIZZANO MEZZI MECCANICI						
	IN ALTRE AZIENDE AGRICOLE			IN AZIENDA E FORNITI DA			
	Totale	Di proprietà solo dell'azienda	In comproprietà	Totale	Altre aziende agricole	Organismi associativi	Imprese di esercizio e noleggio
AZIENDE							
FORME DI CONDUZIONE							
Conduzione diretta del coltivatore	1.762	1.466	306	97.819	36.157	3.212	59.733
<i>Con solo manodopera familiare</i>	<i>1.666</i>	<i>1.380</i>	<i>296</i>	<i>94.677</i>	<i>35.053</i>	<i>3.095</i>	<i>57.740</i>
<i>Con manodopera familiare prevalente</i>	<i>77</i>	<i>68</i>	<i>9</i>	<i>2.423</i>	<i>873</i>	<i>79</i>	<i>1.514</i>
<i>Con manodopera extrafamiliare prevalente</i>	<i>19</i>	<i>18</i>	<i>1</i>	<i>719</i>	<i>231</i>	<i>38</i>	<i>479</i>
Conduzione con salariati	44	39	5	23.353	7.829	537	15.251
Conduzione a colonia parziaria appoderata	1	1	-	27	10	1	16
Altra forma di conduzione	-	-	-	8	5	-	3
TOTALE	1.807	1.506	311	121.207	44.001	3.750	75.003
ZONE ALTIMETRICHE							
Montagna	183	167	16	4.025	3.735	104	194
Collina	268	224	44	14.086	8.428	454	5.423
Pianura	1.356	1.115	251	103.096	31.838	3.192	69.386
TOTALE	1.807	1.506	311	121.207	44.001	3.750	75.003
GIORNATE DI LAVORO EFFETTUATE							
FORME DI CONDUZIONE							
Conduzione diretta del coltivatore	91.509	83.487	8.022	280.430	101.288	15.335	163.807
<i>Con solo manodopera familiare</i>	<i>85.510</i>	<i>77.598</i>	<i>7.912</i>	<i>260.551</i>	<i>95.035</i>	<i>14.583</i>	<i>150.933</i>
<i>Con manodopera familiare prevalente</i>	<i>3.074</i>	<i>2.974</i>	<i>100</i>	<i>11.684</i>	<i>3.924</i>	<i>446</i>	<i>7.314</i>
<i>Con manodopera extrafamiliare prevalente</i>	<i>2.925</i>	<i>2.915</i>	<i>10</i>	<i>8.195</i>	<i>2.329</i>	<i>306</i>	<i>5.560</i>
Conduzione con salariati	4.728	4.442	286	85.733	26.966	2.898	55.869
Conduzione a colonia parziaria appoderata	4	4	-	143	49	3	91
Altra forma di conduzione	-	-	-	75	69	-	6
TOTALE	96.241	87.933	8.308	366.381	128.372	18.236	219.773
ZONE ALTIMETRICHE							
Montagna	3.682	3.355	327	13.981	11.610	779	1.592
Collina	9.828	9.220	608	46.400	28.144	2.673	15.583
Pianura	82.731	75.358	7.373	306.000	88.618	14.784	202.598
TOTALE	96.241	87.933	8.308	366.381	128.372	18.236	219.773

Tavola 2.73 - Aziende che utilizzano mezzi meccanici in altre aziende agricole e relative giornate di lavoro per classe di giornate di lavoro effettuate in altre aziende, classe di superficie agricola utilizzata (SAU) e classe di giornate di lavoro aziendale

CLASSI DI SAU	CLASSI DI GIORNATE DI LAVORO EFFETTUATE IN ALTRE AZIENDE								Totale
CLASSI DI GIORNATE DI LAVORO AZIENDALE	1 -- 2	3 -- 4	5 -- 9	10 -- 14	15 -- 19	20 -- 29	30 -- 49	50 ed oltre	
AZIENDE									
CLASSI DI SAU (in ettari)									
Senza superficie	2	-	-	-	1	1	-	3	7
Meno di 1 ettaro	68	17	27	32	7	10	17	55	233
1 -- 2	46	15	20	19	11	18	7	63	199
2 -- 3	27	12	21	18	7	12	18	42	157
3 -- 5	36	16	29	41	12	17	35	81	267
5 -- 10	30	26	29	39	11	41	37	153	366
10 -- 20	27	14	21	26	20	27	55	138	328
20 -- 30	7	5	9	10	5	19	25	51	131
30 -- 50	4	3	3	13	3	6	9	31	72
50 -- 100	1	1	3	4	2	4	3	19	37
100 ed oltre	-	-	-	-	-	-	1	9	10
TOTALE	248	109	162	202	79	155	207	645	1.807
CLASSI DI GIORNATE DI LAVORO AZIENDALE									
Meno di 50	94	20	33	37	12	16	21	122	355
50 -- 100	44	16	13	25	5	18	28	55	204
100 -- 200	34	23	27	27	15	22	32	108	288
200 -- 300	18	13	27	22	5	18	40	81	224
300 -- 500	31	21	28	52	21	35	49	139	376
500 -- 1000	18	14	31	29	19	34	32	112	289
1000 -- 2500	9	2	3	10	2	12	5	27	70
2500 ed oltre	-	-	-	-	-	-	-	1	1
TOTALE	248	109	162	202	79	155	207	645	1.807
GIORNATE DI LAVORO EFFETTUATE IN ALTRE AZIENDE									
CLASSI DI SAU (in ettari)									
Senza superficie	2	-	-	-	16	20	-	340	378
Meno di 1 ettaro	83	55	158	320	105	200	578	8.820	10.319
1 -- 2	60	48	124	194	165	378	237	8.429	9.635
2 -- 3	40	44	125	182	108	250	626	4.950	6.325
3 -- 5	53	52	166	412	184	365	1.173	9.967	12.372
5 -- 10	45	87	162	395	166	872	1.316	18.106	21.149
10 -- 20	37	49	132	264	303	557	1.959	16.072	19.373
20 -- 30	9	17	56	100	75	403	836	6.145	7.641
30 -- 50	7	10	17	130	45	125	306	4.135	4.775
50 -- 100	1	3	18	40	30	85	100	2.548	2.825
100 ed oltre	-	-	-	-	-	-	42	1.407	1.449
TOTALE	337	365	958	2.037	1.197	3.255	7.173	80.919	96.241
CLASSI DI GIORNATE DI LAVORO AZIENDALE									
Meno di 50	124	65	182	370	186	345	750	18.104	20.126
50 -- 100	56	56	76	252	76	373	948	6.446	8.283
100 -- 200	48	76	168	272	225	455	1.109	13.071	15.424
200 -- 300	28	42	162	220	75	384	1.385	8.419	10.715
300 -- 500	46	70	164	531	319	739	1.687	17.058	20.614
500 -- 1000	22	50	186	290	286	704	1.127	13.480	16.145
1000 -- 2500	13	6	20	102	30	255	167	4.221	4.814
2500 ed oltre	-	-	-	-	-	-	-	120	120
TOTALE	337	365	958	2.037	1.197	3.255	7.173	80.919	96.241

Tavola 2.74 - Aziende che utilizzano mezzi meccanici in altre aziende agricole e relative giornate di lavoro per classe di giornate di lavoro effettuate in altre aziende, forma di conduzione e zona altimetrica

FORME DI CONDUZIONE ZONE ALTIMETRICHE	CLASSI DI GIORNATE DI LAVORO EFFETTUATE IN ALTRE AZIENDE								Totale
	1 -- 2	3 -- 4	5 -- 9	10 -- 14	15 -- 19	20 -- 29	30 -- 49	50 ed oltre	
AZIENDE									
FORME DI CONDUZIONE									
Conduzione diretta del coltivatore	238	107	162	199	79	153	200	624	1.762
<i>Con solo manodopera familiare</i>	231	103	147	185	72	146	191	591	1.666
<i>Con manodopera familiare prevalente</i>	5	4	13	12	7	7	8	21	77
<i>Con manodopera extrafamiliare prevalente</i>	2	-	2	2	-	-	1	12	19
Conduzione con salariati	10	1	-	3	-	2	7	21	44
Conduzione a colonia parziaria appoderata	-	1	-	-	-	-	-	-	1
Altra forma di conduzione	-	-	-	-	-	-	-	-	-
TOTALE	248	109	162	202	79	155	207	645	1.807
ZONE ALTIMETRICHE									
Montagna	21	19	39	45	10	20	11	18	183
Collina	47	21	29	38	15	30	23	65	268
Pianura	180	69	94	119	54	105	173	562	1.356
TOTALE	248	109	162	202	79	155	207	645	1.807
GIORNATE DI LAVORO EFFETTUATE IN ALTRE AZIENDE									
FORME DI CONDUZIONE									
Conduzione diretta del coltivatore	323	358	958	2.005	1.197	3.215	6.931	76.522	91.509
<i>Con solo manodopera familiare</i>	312	344	876	1.865	1.092	3.070	6.616	71.335	85.510
<i>Con manodopera familiare prevalente</i>	7	14	71	120	105	145	275	2.337	3.074
<i>Con manodopera extrafamiliare prevalente</i>	4	-	11	20	-	-	40	2.850	2.925
Conduzione con salariati	14	3	-	32	-	40	242	4.397	4.728
Conduzione a colonia parziaria appoderata	-	4	-	-	-	-	-	-	4
Altra forma di conduzione	-	-	-	-	-	-	-	-	-
TOTALE	337	365	958	2.037	1.197	3.255	7.173	80.919	96.241
ZONE ALTIMETRICHE									
Montagna	33	61	246	454	155	419	384	1.930	3.682
Collina	62	69	171	382	225	615	740	7.564	9.828
Pianura	242	235	541	1.201	817	2.221	6.049	71.425	82.731
TOTALE	337	365	958	2.037	1.197	3.255	7.173	80.919	96.241

Tavola 2.75 - Aziende che utilizzano mezzi meccanici extraziendali e relative giornate di lavoro extraziendale, per classe di giornate di lavoro extraziendale, classe di superficie agricola utilizzata (SAU) e classe di giornate di lavoro aziendale

CLASSI DI SAU CLASSI DI GIORNATE DI LAVORO AZIENDALE	CLASSI DI GIORNATE DI LAVORO EXTRAZIENDALI								Totale
	1 -- 2	3 -- 4	5 -- 9	10 -- 14	15 -- 19	20 -- 29	30 -- 49	50 ed oltre	
AZIENDE									
CLASSI DI SAU (in ettari)									
Senza superficie	300	64	58	12	2	1	3	3	443
Meno di 1 ettaro	31.451	3.591	2.324	994	38	46	23	11	38.478
1 -- 2	20.332	4.394	1.852	704	56	46	23	16	27.423
2 -- 3	9.665	3.187	1.395	409	43	48	21	12	14.780
3 -- 5	8.412	3.465	1.695	471	38	60	33	14	14.188
5 -- 10	6.916	3.358	2.029	740	192	97	41	25	13.398
10 -- 20	3.082	2.071	1.452	574	196	173	89	42	7.679
20 -- 30	523	595	497	237	98	99	81	29	2.159
30 -- 50	222	337	407	181	88	107	103	30	1.475
50 -- 100	66	110	188	137	63	73	62	82	781
100 ed oltre	11	27	63	46	39	59	69	89	403
TOTALE	80.980	21.199	11.960	4.505	853	809	548	353	121.207
CLASSI DI GIORNATE DI LAVORO AZIENDALE									
Meno di 50	46.794	10.981	6.020	2.214	349	333	194	106	66.991
50 -- 100	10.696	2.508	1.352	550	98	79	66	39	15.388
100 -- 200	8.933	2.470	1.406	513	82	88	64	45	13.601
200 -- 300	4.614	1.465	840	309	58	78	44	34	7.442
300 -- 500	5.849	2.088	1.258	469	117	93	69	41	9.984
500 -- 1000	3.592	1.420	850	342	95	85	62	38	6.484
1000 -- 2500	487	259	217	95	48	47	36	34	1.223
2500 ed oltre	15	8	17	13	6	6	13	16	94
TOTALE	80.980	21.199	11.960	4.505	853	809	548	353	121.207
GIORNATE DI LAVORO EXTRAZIENDALE									
CLASSI DI SAU (in ettari)									
Senza superficie	384	208	328	123	36	26	110	150	1.365
Meno di 1 ettaro	38.166	11.515	13.614	9.979	578	948	757	550	76.107
1 -- 2	28.509	14.138	10.748	7.125	859	958	728	800	63.865
2 -- 3	14.206	10.401	8.006	4.138	667	996	692	600	39.706
3 -- 5	12.494	11.385	10.002	4.758	585	1.290	1.130	700	42.344
5 -- 10	10.477	11.214	12.099	7.701	2.997	2.002	1.390	1.250	49.130
10 -- 20	4.944	6.912	8.763	6.010	3.026	3.710	3.011	2.100	38.476
20 -- 30	871	2.019	3.021	2.503	1.519	2.159	2.777	1.450	16.319
30 -- 50	363	1.161	2.506	1.908	1.359	2.332	3.650	1.600	14.879
50 -- 100	106	377	1.225	1.462	986	1.571	2.169	5.348	13.244
100 ed oltre	19	94	397	500	610	1.276	2.327	5.723	10.946
TOTALE	110.539	69.424	70.709	46.207	13.222	17.268	18.741	20.271	366.381
CLASSI DI GIORNATE DI LAVORO AZIENDALE									
Meno di 50	63.096	35.785	35.539	22.582	5.455	7.132	6.753	6.689	183.031
50 -- 100	14.437	8.213	7.924	5.619	1.508	1.650	2.214	2.105	43.670
100 -- 200	12.312	8.099	8.314	5.295	1.258	1.876	2.132	2.640	41.926
200 -- 300	6.467	4.847	4.989	3.182	896	1.655	1.521	1.974	25.531
300 -- 500	8.306	6.874	7.455	4.857	1.812	1.968	2.390	2.198	35.860
500 -- 1000	5.156	4.723	5.056	3.556	1.469	1.859	2.112	1.960	25.891
1000 -- 2500	741	856	1.322	981	734	1.008	1.169	1.905	8.716
2500 ed oltre	24	27	110	135	90	120	450	800	1.756
TOTALE	110.539	69.424	70.709	46.207	13.222	17.268	18.741	20.271	366.381

Tavola. 2.76 - Aziende che utilizzano mezzi meccanici extraziendali e relative giornate di lavoro extraziendale per classe di giornate di lavoro extraziendale, forma di conduzione e zona altimetrica

FORME DI CONDUZIONE ZONE ALTIMETRICHE	CLASSI DI GIORNATE DI LAVORO EXTRAZIENDALE								Totale
	1 -- 2	3 -- 4	5 -- 9	10 -- 14	15 -- 19	20 -- 29	30 -- 49	50 ed oltre	
AZIENDE									
FORME DI CONDUZIONE									
Conduzione diretta del coltivatore	66.302	16.753	9.556	3.507	597	557	349	198	97.819
<i>Con solo manodopera familiare</i>	<i>64.946</i>	<i>16.100</i>	<i>9.031</i>	<i>3.228</i>	<i>501</i>	<i>467</i>	<i>269</i>	<i>135</i>	<i>94.677</i>
<i>Con manodopera familiare prevalente</i>	<i>1.190</i>	<i>520</i>	<i>381</i>	<i>179</i>	<i>51</i>	<i>43</i>	<i>40</i>	<i>19</i>	<i>2.423</i>
<i>Con manodopera extrafamiliare prevalente</i>	<i>166</i>	<i>133</i>	<i>144</i>	<i>100</i>	<i>45</i>	<i>47</i>	<i>40</i>	<i>44</i>	<i>719</i>
Conduzione con salariati	14.663	4.441	2.394	997	255	251	198	154	23.353
Conduzione a colonia parziaria appoderata	13	3	7	1	1	1	1	-	27
Altra forma di conduzione	2	2	3	-	-	-	-	1	8
TOTALE	80.980	21.199	11.960	4.505	853	809	548	353	121.207
ZONE ALITIMETRICHE									
Montagna	2.588	599	497	215	31	40	31	24	4.025
Collina	8.902	2.334	1.732	779	111	100	72	56	14.086
Pianura	69.490	18.266	9.731	3.511	711	669	445	273	103.096
TOTALE	80.980	21.199	11.960	4.505	853	809	548	353	121.207
GIORNATE DI LAVORO EXTRAZIENDALE									
FORME DI CONDUZIONE									
Conduzione diretta del coltivatore	89.947	54.819	56.444	35.913	9.226	11.905	11.790	10.386	280.430
<i>Con solo manodopera familiare</i>	<i>87.990</i>	<i>52.616</i>	<i>53.274</i>	<i>32.993</i>	<i>7.745</i>	<i>9.958</i>	<i>9.023</i>	<i>6.952</i>	<i>260.551</i>
<i>Con manodopera familiare prevalente</i>	<i>1.703</i>	<i>1.751</i>	<i>2.287</i>	<i>1.861</i>	<i>784</i>	<i>901</i>	<i>1.413</i>	<i>984</i>	<i>11.684</i>
<i>Con manodopera extrafamiliare prevalente</i>	<i>254</i>	<i>452</i>	<i>883</i>	<i>1.059</i>	<i>697</i>	<i>1.046</i>	<i>1.354</i>	<i>2.450</i>	<i>8.195</i>
Conduzione con salariati	20.574	14.588	14.207	10.284	3.981	5.343	6.921	9.835	85.733
Conduzione a colonia parziaria appoderata	15	10	43	10	15	20	30	-	143
Altra forma di conduzione	3	7	15	-	-	-	-	50	75
TOTALE	110.539	69.424	70.709	46.207	13.222	17.268	18.741	20.271	366.381
ZONE ALTIMETRICHE									
Montagna	3.224	1.971	2.919	2.203	483	835	1.046	1.300	13.981
Collina	11.862	7.553	10.078	7.878	1.704	2.052	2.333	2.940	46.400
Pianura	95.453	59.900	57.712	36.126	11.035	14.381	15.362	16.031	306.000
TOTALE	110.539	69.424	70.709	46.207	13.222	17.268	18.741	20.271	366.381

Tavola 2.77 - Aziende che utilizzano mezzi meccanici extraziendali e superficie lavorata secondo le principali operazioni effettuate per classe di superficie agricola utilizzata (SAU), forma di conduzione e zona altimetrica (superficie in ettari)

OPERAZIONI EFFETTUATE IN AZIENDA CON MEZZI EXTRAZIENDALI									
CLASSI DI SAU FORME DI CONDUZIONE ZONE ALTIMETRICHE	Totale	Affidamento completo	AFFIDAMENTO PARZIALE						
			Solo aratura	Solo semina	Solo raccolta meccanica	Aratura e semina	Aratura e raccolta meccanica	Semina e raccolta meccanica	Aratura, semina e raccolta meccanica
AZIENDE									
CLASSI DI SAU									
Senza superficie	443	161	-	-	-	-	-	-	-
Meno di 1 ettaro	38.478	20.270	1.072	216	943	735	-	-	1
1 -- 2	27.423	12.870	344	157	881	185	-	-	1
2 -- 3	14.780	5.309	135	103	747	85	-	1	2
3 -- 5	14.188	3.511	111	109	1.266	58	-	3	2
5 -- 10	13.398	2.459	43	107	2.147	52	-	7	2
10 -- 20	7.679	1.084	17	71	2.063	24	2	13	5
20 -- 30	2.159	342	3	10	721	4	-	4	-
30 -- 50	1.475	250	3	11	532	2	1	5	-
50 -- 100	781	145	1	5	271	1	1	2	-
100 ed oltre	403	56	4	-	151	1	-	2	-
TOTALE	121.207	46.457	1.733	789	9.722	1.147	4	37	13
FORME DI CONDUZIONE									
Conduzione diretta del coltivatore	97.819	25.460	1.691	779	9.419	1.131	3	34	13
Con solo manodopera familiare	94.677	24.830	1.658	755	8.837	1.111	3	31	11
Con manodopera familiare prevalente	2.423	446	28	18	454	18	-	2	2
Con manodopera extrafamiliare prevalente	719	184	5	6	128	2	-	1	-
Conduzione con salariati	23.353	20.976	41	10	302	16	1	3	-
Conduzione a colonia parziaria appoderata	27	17	1	-	-	-	-	-	-
Altra forma di conduzione	8	4	-	-	1	-	-	-	-
TOTALE	121.207	46.457	1.733	789	9.722	1.147	4	37	13
ZONE ALTIMETRICHE									
Montagna	4.025	1.019	795	33	273	87	-	-	-
Collina	14.086	4.519	158	114	1.375	193	1	1	1
Pianura	103.096	40.919	780	642	8.074	867	3	36	12
TOTALE	121.207	46.457	1.733	789	9.722	1.147	4	37	13
SUPERFICIE LAVORATA									
CLASSI DI SAU									
Senza superficie	1.495,71	362,67	-	-	-	-	-	-	-
Meno di 1 ettaro	34.643,22	10.591,78	224,56	72,13	440,08	426,34	-	-	0,89
1 -- 2	70.045,79	16.836,77	156,71	123,79	1.042,66	297,00	-	-	5,15
2 -- 3	67.247,66	12.032,59	114,89	138,50	1.382,84	228,36	-	5,28	16,50
3 -- 5	99.484,20	12.224,24	126,65	248,45	3.724,79	214,05	-	19,30	21,80
5 -- 10	155.871,69	15.919,63	113,14	481,66	11.791,19	385,29	-	101,60	44,91
10 -- 20	151.334,00	13.997,65	88,46	538,53	21.602,86	323,97	58,02	208,46	136,18
20 -- 30	68.766,11	7.734,44	36,49	99,73	12.408,30	88,38	-	175,49	-
30 -- 50	73.874,84	8.687,95	43,75	190,97	14.840,01	1,56	81,00	301,74	-
50 -- 100	66.041,60	8.562,69	6,84	220,76	13.525,74	100,82	86,35	219,98	-
100 ed oltre	85.919,00	8.501,24	1.110,86	-	20.284,88	73,04	-	513,62	-
TOTALE	874.723,82	115.451,65	2.022,35	2.114,52	101.043,35	2.138,81	225,37	1.545,47	225,43
FORME DI CONDUZIONE									
Conduzione diretta del coltivatore	740.558,89	55.452,09	1.003,84	1.927,33	87.540,29	2.004,57	144,37	1.206,69	225,43
Con solo manodopera familiare	649.062,00	49.358,73	909,15	1.796,37	70.943,18	1.869,40	144,37	755,03	179,25
Con manodopera familiare prevalente	46.736,89	3.183,05	86,08	110,76	8.020,72	44,99	-	56,84	46,18
Con manodopera extrafamiliare prevalente	44.760,00	2.910,31	8,61	20,20	8.576,39	90,18	-	394,82	-
Conduzione con salariati	133.939,10	59.889,47	1.018,31	187,19	13.495,43	134,24	81,00	338,78	-
Conduzione a colonia parziaria appoderata	189,58	100,87	0,20	-	-	-	-	-	-
Altra forma di conduzione	36,25	9,22	-	-	7,63	-	-	-	-
TOTALE	874.723,82	115.451,65	2.022,35	2.114,52	101.043,35	2.138,81	225,37	1.545,47	225,43
ZONE ALTIMETRICHE									
Montagna	11.706,49	3.906,20	109,47	33,88	1.192,73	75,20	-	-	-
Collina	61.013,86	9.241,55	938,37	189,22	5.907,69	296,97	34,00	4,50	10,60
Pianura	802.003,47	102.303,90	974,51	1.891,42	93.942,93	1.766,64	191,37	1.540,97	214,83
TOTALE	874.723,82	115.451,65	2.022,35	2.114,52	101.043,35	2.138,81	225,37	1.545,47	225,43

Tavola 2.78 - Aziende con attrezzature informatiche per classe di superficie agricola utilizzata (SAU) e forma di conduzione

CLASSI DI SAU FORME DI CONDUZIONE	AZIENDE CON ATTREZZATURE INFORMATICHE						
	Totale	Servizi amministrativi	Gestione coltivazione e/o allevamenti	Altre operazioni	UTILIZZO ABITUALE RETE INTERNET		
					Dispone di un sito proprio	Uso del commercio elettronico per la vendita di prodotti aziendali	Uso del commercio elettronico per l'acquisto di mezzi tecnici
CLASSI DI SAU (in ettari)							
Senza superficie	51	36	29	4	8	2	2
Meno di 1 ettaro	157	77	79	26	35	11	17
1 -- 2	228	130	117	32	43	11	12
2 -- 3	170	99	86	21	37	14	19
3 -- 5	313	191	154	38	56	18	26
5 -- 10	599	324	340	71	99	32	29
10 -- 20	717	397	444	68	100	34	42
20 -- 30	334	197	219	35	50	16	15
30 -- 50	288	147	189	33	48	8	17
50 -- 100	260	151	182	27	42	11	19
100 ed oltre	293	231	175	26	55	12	18
TOTALE	3.410	1.980	2.014	381	573	169	216
FORME DI CONDUZIONE							
Conduzione diretta del coltivatore	2.744	1.508	1.665	298	411	129	183
<i>Con solo manodopera familiare</i>	<i>1.830</i>	<i>900</i>	<i>1.126</i>	<i>204</i>	<i>248</i>	<i>71</i>	<i>114</i>
<i>Con manodopera familiare prevalente</i>	<i>578</i>	<i>361</i>	<i>341</i>	<i>60</i>	<i>100</i>	<i>31</i>	<i>34</i>
<i>Con manodopera extrafamiliare prevalente</i>	<i>336</i>	<i>247</i>	<i>198</i>	<i>34</i>	<i>63</i>	<i>27</i>	<i>35</i>
Conduzione con salariati	661	468	347	82	160	40	33
Conduzione a colonia parziaria appoderata	-	-	-	-	-	-	-
Altra forma di conduzione	5	4	2	1	2	-	-
TOTALE	3.410	1.980	2.014	381	573	169	216

Capitolo 3 – Dati provinciali (Universo CEE)

Tavola 3.1 - Aziende e relativa superficie totale per classe di superficie totale, forma di conduzione, titolo di possesso dei terreni e zona altimetrica (superficie in ettari) - TOTALE

FORME DI CONDUZIONE TITOLI DI POSSESSO DEI TERRENI	CLASSI DI SUPERFICIE TOTALE								Totale
	Meno di 1	1 – 2	2 -- 5	5 -- 10	10 -- 20	20 -- 50	50 -- 100	100 ed oltre	
AZIENDE									
Solo in proprietà	34.574	29.791	34.118	13.748	5.779	1.968	280	53	120.311
Solo in affitto	393	542	1.084	900	610	277	54	14	3.874
Solo in uso gratuito	422	384	419	127	47	20	3	-	1.422
Parte in proprietà e parte in affitto	307	968	3.203	3.701	3.203	1.786	400	83	13.651
Parte in proprietà e parte in uso gratuito	765	1.284	2.238	1.044	467	178	15	5	5.996
Parte in affitto e parte in uso gratuito	5	21	58	46	28	18	1	-	177
Parte in proprietà, parte in affitto e parte in uso gratuito	5	43	203	284	242	149	23	7	956
Con solo manodopera familiare	36.471	33.033	41.323	19.850	10.376	4.396	776	162	146.387
Solo in proprietà	339	386	643	522	404	267	71	31	2.663
Solo in affitto	10	17	63	90	74	38	12	8	312
Solo in uso gratuito	6	4	-	4	3	1	1	-	19
Parte in proprietà e parte in affitto	3	17	112	216	314	292	98	37	1.089
Parte in proprietà e parte in uso gratuito	15	15	43	36	31	22	5	2	169
Parte in affitto e parte in uso gratuito	-	1	5	5	4	2	2	-	19
Parte in proprietà, parte in affitto e parte in uso gratuito	1	1	3	7	20	12	6	3	53
Con manodopera familiare prevalente	374	441	869	880	850	634	195	81	4.324
Solo in proprietà	118	106	160	108	103	119	59	66	839
Solo in affitto	2	7	10	14	30	25	17	23	128
Solo in uso gratuito	-	1	4	1	-	1	-	-	7
Parte in proprietà e parte in affitto	1	6	17	21	45	60	54	64	268
Parte in proprietà e parte in uso gratuito	-	4	6	2	9	2	-	2	25
Parte in affitto e parte in uso gratuito	-	-	1	2	1	-	2	1	7
Parte in proprietà, parte in affitto e parte in uso gratuito	-	-	-	1	3	4	3	1	12
Con manodopera extrafamiliare prevalente	121	124	198	149	191	211	135	157	1.286
Solo in proprietà	7.607	6.708	5.063	1.436	663	481	167	243	22.368
Solo in affitto	85	88	127	71	54	52	26	54	557
Solo in uso gratuito	78	114	76	17	5	5	4	8	307
Parte in proprietà e parte in affitto	77	156	235	130	103	91	57	65	914
Parte in proprietà e parte in uso gratuito	144	235	237	59	22	16	9	5	727
Parte in affitto e parte in uso gratuito	1	3	4	4	3	1	1	-	17
Parte in proprietà, parte in affitto e parte in uso gratuito	1	2	8	4	6	10	5	3	39
Conduzione con salariati	7.993	7.306	5.750	1.721	856	656	269	378	24.929
Solo in proprietà	5	5	3	4	3	1	1	-	22
Solo in affitto	-	-	2	1	1	-	-	-	4
Parte in proprietà e parte in affitto	-	1	1	2	1	-	-	-	5
Conduzione a colonia parziaria appoderata	5	6	6	7	5	1	1	-	31
Solo in proprietà	4	4	6	5	6	-	1	1	27
Solo in uso gratuito	1	-	1	-	-	-	-	-	2
Parte in affitto e parte in uso gratuito	-	-	-	-	1	-	-	-	1
Altra forma di conduzione	5	4	7	5	7	-	1	1	30
Solo in proprietà	42.647	37.000	39.993	15.823	6.958	2.836	579	394	146.230
Solo in affitto	490	654	1.286	1.076	769	392	109	99	4.875
Solo in uso gratuito	507	503	500	149	55	27	8	8	1.757
Parte in proprietà e parte in affitto	388	1.148	3.568	4.070	3.666	2.229	609	249	15.927
Parte in proprietà e parte in uso gratuito	924	1.538	2.524	1.141	529	218	29	14	6.917
Parte in affitto e parte in uso gratuito	6	25	68	57	37	21	6	1	221
Parte in proprietà, parte in affitto e parte in uso gratuito	7	46	214	296	271	175	37	14	1.060
TOTALE	44.969	40.914	48.153	22.612	12.285	5.898	1.377	779	176.987

Tavola 3.1 segue - Aziende e relativa superficie totale per classe di superficie totale, forma di conduzione, titolo di possesso dei terreni e zona altimetrica (superficie in ettari) - MONTAGNA

FORME DI CONDUZIONE TITOLI DI POSSESSO DEI TERRENI	CLASSI DI SUPERFICIE TOTALE								Totale
	Meno di 1	1 -- 2	2 -- 5	5 -- 10	10 -- 20	20 -- 50	50 -- 100	100 ed oltre	
AZIENDE									
Solo in proprietà	2.830	2.656	3.779	1.729	605	190	44	7	11.840
Solo in affitto	18	10	49	64	53	30	22	6	252
Solo in uso gratuito	31	39	49	35	13	11	2	-	180
Parte in proprietà e parte in affitto	25	39	178	260	309	251	107	32	1.201
Parte in proprietà e parte in uso gratuito	82	133	304	205	120	61	5	2	912
Parte in affitto e parte in uso gratuito	-	-	5	6	1	4	1	-	17
Parte in proprietà, parte in affitto e parte in uso gratuito	-	6	19	37	32	33	5	5	137
Con solo manodopera familiare	2.986	2.883	4.383	2.336	1.133	580	186	52	14.539
Solo in proprietà	26	21	24	13	11	8	3	2	108
Solo in affitto	1	1	2	1	1	1	5	-	12
Solo in uso gratuito	-	-	-	-	-	-	-	-	-
Parte in proprietà e parte in affitto	-	-	4	4	4	12	9	2	35
Parte in proprietà e parte in uso gratuito	1	2	1	1	2	-	-	2	9
Parte in affitto e parte in uso gratuito	-	-	1	-	-	-	-	-	1
Parte in proprietà, parte in affitto e parte in uso gratuito	-	-	-	-	-	2	3	1	6
Con manodopera familiare prevalente	28	24	32	19	18	23	20	7	171
Solo in proprietà	16	9	11	5	3	4	2	7	57
Solo in affitto	-	-	-	1	1	2	1	-	5
Solo in uso gratuito	-	-	1	-	-	-	-	-	1
Parte in proprietà e parte in affitto	1	1	-	1	1	-	-	2	6
Parte in proprietà e parte in uso gratuito	-	1	-	-	-	-	-	-	1
Parte in affitto e parte in uso gratuito	-	-	-	-	-	-	-	-	-
Parte in proprietà, parte in affitto e parte in uso gratuito	-	-	-	-	-	-	1	-	1
Con manodopera extrafamiliare prevalente	17	11	12	7	5	6	4	9	71
Solo in proprietà	107	74	93	34	17	14	8	89	436
Solo in affitto	1	-	1	1	1	2	2	2	10
Solo in uso gratuito	-	8	6	2	1	1	1	5	24
Parte in proprietà e parte in affitto	-	3	-	2	2	7	2	4	20
Parte in proprietà e parte in uso gratuito	3	2	3	-	1	1	2	1	13
Parte in affitto e parte in uso gratuito	-	1	-	-	-	-	-	-	1
Parte in proprietà, parte in affitto e parte in uso gratuito	-	-	-	-	1	1	-	-	2
Conduzione con salariati	111	88	103	39	23	26	15	101	506
Solo in proprietà	-	-	-	-	-	-	-	-	-
Solo in affitto	-	-	-	-	-	-	-	-	-
Parte in proprietà e parte in affitto	-	-	-	-	-	-	-	-	-
Conduzione a colonia parziaria appoderata	-	-	-	-	-	-	-	-	-
Solo in proprietà	2	2	-	-	2	-	1	1	8
Solo in uso gratuito	-	-	-	-	-	-	-	-	-
Parte in affitto e parte in uso gratuito	-	-	-	-	-	-	-	-	-
Altra forma di conduzione	2	2	-	-	2	-	1	1	8
Solo in proprietà	2.981	2.762	3.907	1.781	638	216	58	106	12.449
Solo in affitto	20	11	52	67	56	35	30	8	279
Solo in uso gratuito	31	47	56	37	14	12	3	5	205
Parte in proprietà e parte in affitto	26	43	182	267	316	270	118	40	1.262
Parte in proprietà e parte in uso gratuito	86	138	308	206	123	62	7	5	935
Parte in affitto e parte in uso gratuito	-	1	6	6	1	4	1	-	19
Parte in proprietà, parte in affitto e parte in uso gratuito	-	6	19	37	33	36	9	6	146
TOTALE	3.144	3.008	4.530	2.401	1.181	635	226	170	15.295

Tavola 3.1 segue - Aziende e relativa superficie totale per classe di superficie totale, forma di conduzione, titolo di possesso dei terreni e zona altimetrica (superficie in ettari) - COLLINA

FORME DI CONDUZIONE TITOLI DI POSSESSO DEI TERRENI	CLASSI DI SUPERFICIE TOTALE								Totale
	Meno di 1	1 -- 2	2 -- 5	5 -- 10	10 -- 20	20 -- 50	50 -- 100	100 ed oltre	
AZIENDE									
Solo in proprietà	9.007	6.955	8.473	2.990	950	205	18	6	28.604
Solo in affitto	64	69	189	171	93	29	-	-	615
Solo in uso gratuito	104	80	91	19	10	1	-	-	305
Parte in proprietà e parte in affitto	67	177	716	704	474	199	22	11	2.370
Parte in proprietà e parte in uso gratuito	170	263	506	242	89	25	1	1	1.297
Parte in affitto e parte in uso gratuito	2	1	12	12	4	2	-	-	33
Parte in proprietà, parte in affitto e parte in uso gratuito	-	9	58	69	57	36	3	-	232
Con solo manodopera familiare	9.414	7.554	10.045	4.207	1.677	497	44	18	33.456
Solo in proprietà	161	142	226	163	111	45	7	2	857
Solo in affitto	1	4	14	13	18	14	-	-	64
Solo in uso gratuito	3	3	-	1	1	-	-	-	8
Parte in proprietà e parte in affitto	-	2	24	53	65	38	11	3	196
Parte in proprietà e parte in uso gratuito	9	7	18	14	11	5	1	-	65
Parte in affitto e parte in uso gratuito	-	-	1	2	2	-	1	-	6
Parte in proprietà, parte in affitto e parte in uso gratuito	-	-	1	4	10	1	2	1	19
Con manodopera familiare prevalente	174	158	284	250	218	103	22	6	1.215
Solo in proprietà	72	49	73	45	32	29	6	6	312
Solo in affitto	1	2	2	4	4	6	-	-	19
Solo in uso gratuito	-	1	1	-	-	-	-	-	2
Parte in proprietà e parte in affitto	-	3	3	3	8	11	6	1	35
Parte in proprietà e parte in uso gratuito	-	2	3	2	2	-	-	-	9
Parte in affitto e parte in uso gratuito	-	-	-	-	-	-	-	-	-
Parte in proprietà, parte in affitto e parte in uso gratuito	-	-	-	-	1	1	-	-	2
Con manodopera extrafamiliare prevalente	73	57	82	54	47	47	12	7	379
Solo in proprietà	570	411	367	140	105	70	28	19	1.710
Solo in affitto	9	6	10	10	5	3	2	3	48
Solo in uso gratuito	2	8	4	1	-	-	1	1	17
Parte in proprietà e parte in affitto	20	5	17	9	13	12	6	7	89
Parte in proprietà e parte in uso gratuito	10	9	14	12	2	-	2	1	50
Parte in affitto e parte in uso gratuito	-	1	-	2	1	1	-	-	5
Parte in proprietà, parte in affitto e parte in uso gratuito	-	-	-	-	-	1	-	-	1
Conduzione con salariati	611	440	412	174	126	87	39	31	1.920
Solo in proprietà	2	-	2	2	2	-	-	-	8
Solo in affitto	-	-	1	-	-	-	-	-	1
Parte in proprietà e parte in affitto	-	-	-	1	1	-	-	-	2
Conduzione a colonia parziaria appoderata	2	-	3	3	3	-	-	-	11
Solo in proprietà	-	1	3	2	3	-	-	-	9
Solo in uso gratuito	-	-	1	-	-	-	-	-	1
Parte in affitto e parte in uso gratuito	-	-	-	-	-	-	-	-	-
Altra forma di conduzione	-	1	4	2	3	-	-	-	10
Solo in proprietà	9.812	7.558	9.144	3.342	1.203	349	59	33	31.500
Solo in affitto	75	81	216	198	120	52	2	3	747
Solo in uso gratuito	109	92	97	21	11	1	1	1	333
Parte in proprietà e parte in affitto	87	187	760	770	561	260	45	22	2.692
Parte in proprietà e parte in uso gratuito	189	281	541	270	104	30	4	2	1.421
Parte in affitto e parte in uso gratuito	2	2	13	16	7	3	1	-	44
Parte in proprietà, parte in affitto e parte in uso gratuito	-	9	59	73	68	39	5	1	254
TOTALE	10.274	8.210	10.830	4.690	2.074	734	117	62	36.991

Tavola 3.1 segue - Aziende e relativa superficie totale per classe di superficie totale, forma di conduzione, titolo di possesso dei terreni e zona altimetrica (superficie in ettari) - PIANURA

FORME DI CONDUZIONE TITOLI DI POSSESSO DEI TERRENI	CLASSI DI SUPERFICIE TOTALE								Totale
	Meno di 1	1 -- 2	2 -- 5	5 -- 10	10 -- 20	20 -- 50	50 -- 100	100 ed oltre	
AZIENDE									
Solo in proprietà	22.737	20.180	21.866	9.029	4.224	1.573	218	40	79.867
Solo in affitto	311	463	846	665	464	218	32	8	3.007
Solo in uso gratuito	287	265	279	73	24	8	1	-	937
Parte in proprietà e parte in affitto	215	752	2.309	2.737	2.420	1.336	271	40	10.080
Parte in proprietà e parte in uso gratuito	513	888	1.428	597	258	92	9	2	3.787
Parte in affitto e parte in uso gratuito	3	20	41	28	23	12	-	-	127
Parte in proprietà, parte in affitto e parte in uso gratuito	5	28	126	178	153	80	15	2	587
Con solo manodopera familiare	24.071	22.596	26.895	13.307	7.566	3.319	546	92	98.392
Solo in proprietà	152	223	393	346	282	214	61	27	1.698
Solo in affitto	8	12	47	76	55	23	7	8	236
Solo in uso gratuito	3	1	-	3	2	1	1	-	11
Parte in proprietà e parte in affitto	3	15	84	159	245	242	78	32	858
Parte in proprietà e parte in uso gratuito	5	6	24	21	18	17	4	-	95
Parte in affitto e parte in uso gratuito	-	1	3	3	2	2	1	-	12
Parte in proprietà, parte in affitto e parte in uso gratuito	1	1	2	3	10	9	1	1	28
Con manodopera familiare prevalente	172	259	553	611	614	508	153	68	2.938
Solo in proprietà	30	48	76	58	68	86	51	53	470
Solo in affitto	1	5	8	9	25	17	16	23	104
Solo in uso gratuito	-	-	2	1	-	1	-	-	4
Parte in proprietà e parte in affitto	-	2	14	17	36	49	48	61	227
Parte in proprietà e parte in uso gratuito	-	1	3	-	7	2	-	2	15
Parte in affitto e parte in uso gratuito	-	-	1	2	1	-	2	1	7
Parte in proprietà, parte in affitto e parte in uso gratuito	-	-	-	1	2	3	2	1	9
Con manodopera extrafamiliare prevalente	31	56	104	88	139	158	119	141	836
Solo in proprietà	6.930	6.223	4.603	1.262	541	397	131	135	20.222
Solo in affitto	75	82	116	60	48	47	22	49	499
Solo in uso gratuito	76	98	66	14	4	4	2	2	266
Parte in proprietà e parte in affitto	57	148	218	119	88	72	49	54	805
Parte in proprietà e parte in uso gratuito	131	224	220	47	19	15	5	3	664
Parte in affitto e parte in uso gratuito	1	1	4	2	2	-	1	-	11
Parte in proprietà, parte in affitto e parte in uso gratuito	1	2	8	4	5	8	5	3	36
Conduzione con salariati	7.271	6.778	5.235	1.508	707	543	215	246	22.503
Solo in proprietà	3	5	1	2	1	1	1	-	14
Solo in affitto	-	-	1	1	1	-	-	-	3
Parte in proprietà e parte in affitto	-	1	1	1	-	-	-	-	3
Conduzione a colonia parziaria appoderata	3	6	3	4	2	1	1	-	20
Solo in proprietà	2	1	3	3	1	-	-	-	10
Solo in uso gratuito	1	-	-	-	-	-	-	-	1
Parte in affitto e parte in uso gratuito	-	-	-	-	1	-	-	-	1
Altra forma di conduzione	3	1	3	3	2	-	-	-	12
Solo in proprietà	29.854	26.680	26.942	10.700	5.117	2.271	462	255	102.281
Solo in affitto	395	562	1.018	811	593	305	77	88	3.849
Solo in uso gratuito	367	364	347	91	30	14	4	2	1.219
Parte in proprietà e parte in affitto	275	918	2.626	3.033	2.789	1.699	446	187	11.973
Parte in proprietà e parte in uso gratuito	649	1.119	1.675	665	302	126	18	7	4.561
Parte in affitto e parte in uso gratuito	4	22	49	35	29	14	4	1	158
Parte in proprietà, parte in affitto e parte in uso gratuito	7	31	136	186	170	100	23	7	660
TOTALE	31.551	29.696	32.793	15.521	9.030	4.529	1.034	547	124.700

Tavola 3.1 segue - Aziende e relativa superficie totale per classe di superficie totale, forma di conduzione, titolo di possesso dei terreni e zona altimetrica (superficie in ettari) - TOTALE

FORME DI CONDUZIONE TITOLI DI POSSESSO DEI TERRENI	CLASSI DI SUPERFICIE TOTALE								
	Meno di 1	1 – 2	2 -- 5	5 -- 10	10 -- 20	20 -- 50	50 -- 100	100 ed oltre	Totale
SUPERFICIE TOTALE									
Solo in proprietà	19.705,93	42.617,94	106.553,73	94.492,33	78.642,73	55.979,79	18.494,91	10.224,32	426.711,68
Solo in affitto	231,11	782,90	3.546,14	6.424,40	8.486,36	8.045,02	3.845,50	1.881,92	33.243,35
Solo in uso gratuito	243,28	560,28	1.312,46	863,19	620,20	576,19	191,13	-	4.366,73
Parte in proprietà e parte in affitto	215,73	1.459,14	11.033,38	26.806,39	44.811,15	53.274,32	26.615,08	13.741,34	177.956,53
Parte in proprietà e parte in uso gratuito	487,44	1.887,28	7.184,55	7.172,79	6.321,61	5.076,08	979,23	992,18	30.101,16
Parte in affitto e parte in uso gratuito	3,74	30,47	195,63	348,31	407,09	497,11	60,77	-	1.543,12
Parte in proprietà, parte in affitto e parte in uso gratuito	3,99	66,39	705,43	2.128,09	3.428,17	4.329,64	1.576,24	1.140,29	13.378,24
Con solo manodopera familiare	20.891,22	47.404,40	130.531,32	138.235,50	142.717,31	127.778,15	51.762,86	27.980,05	687.300,81
Solo in proprietà	196,20	556,26	2.109,52	3.714,66	5.646,56	8.229,73	4.837,88	5.425,22	30.716,03
Solo in affitto	4,91	22,59	205,00	646,87	1.040,42	1.137,73	819,75	1.229,78	5.107,05
Solo in uso gratuito	4,41	6,02	-	34,37	46,01	34,66	67,41	-	192,88
Parte in proprietà e parte in affitto	2,55	27,11	409,52	1.586,82	4.469,83	8.934,99	6.714,66	5.628,59	27.774,07
Parte in proprietà e parte in uso gratuito	8,98	21,70	133,81	256,48	436,99	636,89	348,90	231,13	2.074,88
Parte in affitto e parte in uso gratuito	-	1,52	16,68	34,32	61,21	73,99	113,04	-	300,76
Parte in proprietà, parte in affitto e parte in uso gratuito	0,92	1,66	10,68	49,73	305,73	360,36	411,60	417,35	1.558,03
Con manodopera familiare prevalente	217,97	636,86	2.885,21	6.323,25	12.006,75	19.408,35	13.313,24	12.932,07	67.723,70
Solo in proprietà	68,50	152,59	527,29	765,84	1.482,80	3.722,62	4.326,91	20.718,51	31.765,06
Solo in affitto	1,31	9,69	34,79	102,06	433,15	732,96	1.212,61	6.949,74	9.476,31
Solo in uso gratuito	-	1,30	11,54	7,80	-	45,80	-	-	66,44
Parte in proprietà e parte in affitto	0,39	7,88	60,73	158,31	658,87	2.068,02	3.844,53	15.394,58	22.193,31
Parte in proprietà e parte in uso gratuito	-	6,80	17,97	14,73	123,89	80,50	-	506,49	750,38
Parte in affitto e parte in uso gratuito	-	-	2,40	14,56	11,83	-	120,58	158,16	307,53
Parte in proprietà, parte in affitto e parte in uso gratuito	-	-	-	5,09	40,11	146,55	169,87	339,24	700,86
Con manodopera extrafamiliare prevalente	70,20	178,26	654,72	1.068,39	2.750,65	6.796,45	9.674,50	44.066,72	65.259,89
Solo in proprietà	4.646,50	9.394,66	15.019,33	9.888,40	9.134,50	14.823,96	11.669,69	208.535,00	283.112,04
Solo in affitto	52,38	126,11	389,17	523,49	767,34	1.649,63	1.999,87	20.028,67	25.536,66
Solo in uso gratuito	46,80	160,54	216,86	122,43	70,66	161,36	269,94	7.855,27	8.903,86
Parte in proprietà e parte in affitto	52,76	230,86	754,23	932,00	1.492,90	2.936,47	4.095,02	14.030,55	24.524,79
Parte in proprietà e parte in uso gratuito	96,40	339,09	689,03	414,93	297,41	471,48	656,10	2.074,28	5.038,72
Parte in affitto e parte in uso gratuito	0,80	3,74	13,93	36,17	38,74	45,42	57,23	-	196,03
Parte in proprietà, parte in affitto e parte in uso gratuito	0,78	2,75	28,56	27,72	84,28	328,15	419,42	1.322,00	2.213,66
Conduzione con salariati	4.896,42	10.257,75	17.111,11	11.945,14	11.885,83	20.416,47	19.167,27	253.845,77	349.525,76
Solo in proprietà	2,58	6,65	10,36	27,42	40,32	20,76	56,21	-	164,30
Solo in affitto	-	-	4,70	7,15	14,30	-	-	-	26,15
Parte in proprietà e parte in affitto	-	1,33	2,34	12,66	13,86	-	-	-	30,19
Conduzione a colonia parziaria appoderata	2,58	7,98	17,40	47,23	68,48	20,76	56,21	-	220,64
Solo in proprietà	2,51	5,62	22,69	31,29	73,55	-	54,00	101,22	290,88
Solo in uso gratuito	0,50	-	3,34	-	-	-	-	-	3,84
Parte in affitto e parte in uso gratuito	-	-	-	-	17,19	-	-	-	17,19
Altra forma di conduzione	3,01	5,62	26,03	31,29	90,74	-	54,00	101,22	311,91
Solo in proprietà	24.622,22	52.733,72	124.242,92	108.919,94	95.020,46	82.776,86	39.439,60	245.004,27	772.759,99
Solo in affitto	289,71	941,29	4.179,80	7.703,97	10.741,57	11.565,34	7.877,73	30.090,11	73.389,52
Solo in uso gratuito	294,99	728,14	1.544,20	1.027,79	736,87	818,01	528,48	7.855,27	13.533,75
Parte in proprietà e parte in affitto	271,43	1.726,32	12.260,20	29.496,18	51.446,61	67.213,80	41.269,29	48.795,06	252.478,89
Parte in proprietà e parte in uso gratuito	592,82	2.254,87	8.025,36	7.858,93	7.179,90	6.264,95	1.984,23	3.804,08	37.965,14
Parte in affitto e parte in uso gratuito	4,54	35,73	228,64	433,36	536,06	616,52	351,62	158,16	2.364,63
Parte in proprietà, parte in affitto e parte in uso gratuito	5,69	70,80	744,67	2.210,63	3.858,29	5.164,70	2.577,13	3.218,88	17.850,79
TOTALE	26.081,40	58.490,87	151.225,79	157.650,80	169.519,76	174.420,18	94.028,08	338.925,83	1.170.342,71

Tavola 3.1 segue - Aziende e relativa superficie totale per classe di superficie totale, forma di conduzione, titolo di possesso dei terreni e zona altimetrica (superficie in ettari) - MONTAGNA

FORME DI CONDUZIONE TITOLI DI POSSESSO DEI TERRENI	CLASSI DI SUPERFICIE TOTALE								Totale
	Meno di 1	1 – 2	2 – 5	5 – 10	10 – 20	20 – 50	50 – 100	100 ed oltre	
SUPERFICIE TOTALE									
Solo in proprietà	1.546,81	3.843,94	12.070,28	11.856,54	8.074,11	5.375,85	2.901,20	1.308,42	46.977,15
Solo in affitto	8,62	14,83	176,85	477,12	745,57	857,60	1.664,91	785,06	4.730,56
Solo in uso gratuito	16,72	55,73	169,19	246,14	172,09	288,56	118,44	-	1.066,87
Parte in proprietà e parte in affitto	15,55	58,68	647,37	1.861,82	4.449,93	7.783,48	7.395,39	5.062,08	27.274,30
Parte in proprietà e parte in uso gratuito	47,48	198,21	1.032,57	1.425,50	1.652,85	1.717,29	305,91	311,53	6.691,34
Parte in affitto e parte in uso gratuito	-	-	16,90	38,18	12,17	109,73	60,77	-	237,75
Parte in proprietà, parte in affitto e parte in uso gratuito	-	10,14	75,27	281,46	478,52	938,70	355,06	880,33	3.019,48
Con solo manodopera familiare	1.635,18	4.181,53	14.188,43	16.186,76	15.585,24	17.071,21	12.801,68	8.347,42	89.997,45
Solo in proprietà	14,83	29,70	71,16	93,70	144,40	230,32	184,52	1.292,29	2.060,92
Solo in affitto	0,10	1,00	6,58	7,92	11,16	21,80	395,99	-	444,55
Solo in uso gratuito	-	-	-	-	-	-	-	-	-
Parte in proprietà e parte in affitto	-	-	12,19	33,33	61,58	360,17	617,38	277,47	1.362,12
Parte in proprietà e parte in uso gratuito	0,59	3,16	3,57	5,03	24,28	-	-	231,13	267,76
Parte in affitto e parte in uso gratuito	-	-	4,11	-	-	-	-	-	4,11
Parte in proprietà, parte in affitto e parte in uso gratuito	-	-	-	-	-	73,69	201,41	151,71	426,81
Con manodopera familiare prevalente	15,52	33,86	97,61	139,98	241,42	685,98	1.399,30	1.952,60	4.566,27
Solo in proprietà	7,84	13,03	40,86	33,84	45,32	131,62	138,34	7.764,03	8.174,88
Solo in affitto	-	-	-	9,53	19,45	53,15	98,17	-	180,30
Solo in uso gratuito	-	-	2,27	-	-	-	-	-	2,27
Parte in proprietà e parte in affitto	0,39	1,79	-	9,02	11,14	-	-	263,27	285,61
Parte in proprietà e parte in uso gratuito	-	1,74	-	-	-	-	-	-	1,74
Parte in affitto e parte in uso gratuito	-	-	-	-	-	-	-	-	-
Parte in proprietà, parte in affitto e parte in uso gratuito	-	-	-	-	-	-	56,49	-	56,49
Con manodopera extrafamiliare prevalente	8,23	16,56	43,13	52,39	75,91	184,77	293,00	8.027,30	8.701,29
Solo in proprietà	55,21	101,61	283,82	243,51	249,92	460,67	661,06	168.892,08	170.947,88
Solo in affitto	0,17	-	3,45	7,50	11,46	67,85	172,24	354,34	617,01
Solo in uso gratuito	-	11,98	20,65	18,78	12,02	44,58	81,97	7.369,54	7.559,52
Parte in proprietà e parte in affitto	-	4,79	-	17,91	34,03	231,07	180,69	499,35	967,84
Parte in proprietà e parte in uso gratuito	1,70	2,67	10,13	-	16,16	31,28	152,39	106,67	321,00
Parte in affitto e parte in uso gratuito	-	1,32	-	-	-	-	-	-	1,32
Parte in proprietà, parte in affitto e parte in uso gratuito	-	-	-	-	13,02	26,89	-	-	39,91
Conduzione con salariati	57,08	122,37	318,05	287,70	336,61	862,34	1.248,35	177.221,98	180.454,48
Solo in proprietà	-	-	-	-	-	-	-	-	-
Solo in affitto	-	-	-	-	-	-	-	-	-
Parte in proprietà e parte in affitto	-	-	-	-	-	-	-	-	-
Conduzione a colonia parziaria appoderata	-	-	-	-	-	-	-	-	-
Solo in proprietà	0,83	2,78	-	-	25,00	-	54,00	101,22	183,83
Solo in uso gratuito	-	-	-	-	-	-	-	-	-
Parte in affitto e parte in uso gratuito	-	-	-	-	-	-	-	-	-
Altra forma di conduzione	0,83	2,78	-	-	25,00	-	54,00	101,22	183,83
Solo in proprietà	1.625,52	3.991,06	12.466,12	12.227,59	8.538,75	6.198,46	3.939,12	179.358,04	228.344,66
Solo in affitto	8,89	15,83	186,88	502,07	787,64	1.000,40	2.331,31	1.139,40	5.972,42
Solo in uso gratuito	16,72	67,71	192,11	264,92	184,11	333,14	200,41	7.369,54	8.628,66
Parte in proprietà e parte in affitto	15,94	65,26	659,56	1.922,08	4.556,68	8.374,72	8.193,46	6.102,17	29.889,87
Parte in proprietà e parte in uso gratuito	49,77	205,78	1.046,27	1.430,53	1.693,29	1.748,57	458,30	649,33	7.281,84
Parte in affitto e parte in uso gratuito	-	1,32	21,01	38,18	12,17	109,73	60,77	-	243,18
Parte in proprietà, parte in affitto e parte in uso gratuito	-	10,14	75,27	281,46	491,54	1.039,28	612,96	1.032,04	3.542,69
TOTALE	1.716,84	4.357,10	14.647,22	16.666,83	16.264,18	18.804,30	15.796,33	195.650,52	283.903,32

Tavola 3.1 segue - Aziende e relativa superficie totale per classe di superficie totale, forma di conduzione, titolo di possesso dei terreni e zona altimetrica (superficie in ettari) - COLLINA

FORME DI CONDUZIONE TITOLI DI POSSESSO DEI TERRENI	CLASSI DI SUPERFICIE TOTALE								Totale
	Meno di 1	1 -- 2	2 -- 5	5 -- 10	10 -- 20	20 -- 50	50 -- 100	100 ed oltre	
SUPERFICIE TOTALE									
Solo in proprietà	4.933,61	10.033,70	26.650,30	20.272,17	12.768,34	5.622,58	1.202,32	1.502,97	82.985,99
Solo in affitto	35,49	104,41	615,39	1.203,32	1.273,77	798,85	-	-	4.031,23
Solo in uso gratuito	58,40	116,46	284,89	128,68	139,09	24,40	-	-	751,92
Parte in proprietà e parte in affitto	45,98	268,49	2.503,77	5.006,81	6.423,11	5.890,62	1.412,34	1.701,50	23.252,62
Parte in proprietà e parte in uso gratuito	106,65	381,33	1.660,31	1.651,48	1.195,08	671,56	79,44	405,53	6.151,38
Parte in affitto e parte in uso gratuito	1,50	1,77	45,55	94,94	56,59	44,64	-	-	244,99
Parte in proprietà, parte in affitto e parte in uso gratuito	-	13,20	207,51	498,27	797,17	1.042,08	193,73	-	2.751,96
Con solo manodopera familiare	5.181,63	10.919,36	31.967,72	28.855,67	22.653,15	14.094,73	2.887,83	3.610,00	120.170,09
Solo in proprietà	89,35	205,41	727,66	1.159,49	1.557,88	1.313,68	524,02	230,14	5.807,63
Solo in affitto	0,71	6,41	48,76	89,34	243,18	378,98	-	-	767,38
Solo in uso gratuito	2,05	4,76	-	9,00	15,00	-	-	-	30,81
Parte in proprietà e parte in affitto	-	2,81	84,64	382,24	932,60	1.171,07	671,77	348,55	3.593,68
Parte in proprietà e parte in uso gratuito	6,25	10,15	51,20	100,32	161,60	132,27	79,43	-	541,22
Parte in affitto e parte in uso gratuito	-	-	3,33	11,31	29,78	-	50,31	-	94,73
Parte in proprietà, parte in affitto e parte in uso gratuito	-	-	2,41	28,46	152,05	22,69	126,97	139,26	471,84
Con manodopera familiare prevalente	98,36	229,54	918,00	1.780,16	3.092,09	3.018,69	1.452,50	717,95	11.307,29
Solo in proprietà	42,08	70,01	241,39	321,25	467,26	860,63	389,17	850,13	3.241,92
Solo in affitto	0,68	2,78	6,95	31,98	55,15	209,49	-	-	307,03
Solo in uso gratuito	-	1,30	2,31	-	-	-	-	-	3,61
Parte in proprietà e parte in affitto	-	3,91	9,92	27,25	124,41	369,22	406,27	235,08	1.176,06
Parte in proprietà e parte in uso gratuito	-	3,11	8,49	14,73	27,11	-	-	-	53,44
Parte in affitto e parte in uso gratuito	-	-	-	-	-	-	-	-	-
Parte in proprietà, parte in affitto e parte in uso gratuito	-	-	-	-	13,34	27,96	-	-	41,30
Con manodopera extrafamiliare prevalente	42,76	81,11	269,06	395,21	687,27	1.467,30	795,44	1.085,21	4.823,36
Solo in proprietà	316,84	568,23	1.115,96	992,17	1.410,04	2.164,96	1.854,45	5.903,44	14.326,09
Solo in affitto	4,13	9,10	32,55	79,46	85,35	108,82	162,58	1.119,84	1.601,83
Solo in uso gratuito	0,70	10,71	14,72	5,92	-	-	77,10	134,90	244,05
Parte in proprietà e parte in affitto	10,66	7,38	50,76	64,33	190,10	419,12	458,21	1.234,96	2.435,52
Parte in proprietà e parte in uso gratuito	5,60	13,87	42,98	87,13	24,04	-	124,98	1.488,07	1.786,67
Parte in affitto e parte in uso gratuito	-	1,00	-	19,47	10,29	45,42	-	-	76,18
Parte in proprietà, parte in affitto e parte in uso gratuito	-	-	-	-	-	29,50	-	-	29,50
Conduzione con salariati	337,93	610,29	1.256,97	1.248,48	1.719,82	2.767,82	2.677,32	9.881,21	20.499,84
Solo in proprietà	1,17	-	7,36	13,95	22,29	-	-	-	44,77
Solo in affitto	-	-	2,70	-	-	-	-	-	2,70
Parte in proprietà e parte in affitto	-	-	-	5,76	13,86	-	-	-	19,62
Conduzione a colonia parziaria appoderata	1,17	-	10,06	19,71	36,15	-	-	-	67,09
Solo in proprietà	-	1,16	11,97	13,71	35,09	-	-	-	61,93
Solo in uso gratuito	-	-	3,34	-	-	-	-	-	3,34
Parte in affitto e parte in uso gratuito	-	-	-	-	-	-	-	-	-
Altra forma di conduzione	-	1,16	15,31	13,71	35,09	-	-	-	65,27
Solo in proprietà	5.383,05	10.878,51	28.754,64	22.772,74	16.260,90	9.961,85	3.969,96	8.486,68	106.468,33
Solo in affitto	41,01	122,70	706,35	1.404,10	1.657,45	1.496,14	162,58	1.119,84	6.710,17
Solo in uso gratuito	61,15	133,23	305,26	143,60	154,09	24,40	77,10	134,90	1.033,73
Parte in proprietà e parte in affitto	56,64	282,59	2.649,09	5.486,39	7.684,08	7.850,03	2.948,59	3.520,09	30.477,50
Parte in proprietà e parte in uso gratuito	118,50	408,46	1.762,98	1.853,66	1.407,83	803,83	283,85	1.893,60	8.532,71
Parte in affitto e parte in uso gratuito	1,50	2,77	48,88	125,72	96,66	90,06	50,31	-	415,90
Parte in proprietà, parte in affitto e parte in uso gratuito	-	13,20	209,92	526,73	962,56	1.122,23	320,70	139,26	3.294,60
TOTALE	5.661,85	11.841,46	34.437,12	32.312,94	28.223,57	21.348,54	7.813,09	15.294,37	156.932,94

Tavola 3.1 segue - Aziende e relativa superficie totale per classe di superficie totale, forma di conduzione, titolo di possesso dei terreni e zona altimetrica (superficie in ettari) - PIANURA

FORME DI CONDUZIONE TITOLI DI POSSESSO DEI TERRENI	CLASSI DI SUPERFICIE TOTALE								
	Meno di 1	1 -- 2	2 -- 5	5 -- 10	10 -- 20	20 -- 50	50 -- 100	100 ed oltre	Totale
SUPERFICIE TOTALE									
<i>Solo in proprietà</i>	13.225,51	28.740,30	67.833,15	62.363,62	57.800,28	44.981,36	14.391,39	7.412,93	296.748,54
<i>Solo in affitto</i>	187,00	663,66	2.753,90	4.743,96	6.467,02	6.388,57	2.180,59	1.096,86	24.481,56
<i>Solo in uso gratuito</i>	168,16	388,09	858,38	488,37	309,02	263,23	72,69	-	2.547,94
<i>Parte in proprietà e parte in affitto</i>	154,20	1.131,97	7.882,24	19.937,76	33.938,11	39.600,22	17.807,35	6.977,76	127.429,61
<i>Parte in proprietà e parte in uso gratuito</i>	333,31	1.307,74	4.491,67	4.095,81	3.473,68	2.687,23	593,88	275,12	17.258,44
<i>Parte in affitto e parte in uso gratuito</i>	2,24	28,70	133,18	215,19	338,33	342,74	-	-	1.060,38
<i>Parte in proprietà, parte in affitto e parte in uso gratuito</i>	3,99	43,05	422,65	1.348,36	2.152,48	2.348,86	1.027,45	259,96	7.606,80
Con solo manodopera familiare	14.074,41	32.303,51	84.375,17	93.193,07	104.478,92	96.612,21	36.073,35	16.022,63	477.133,27
<i>Solo in proprietà</i>	92,02	321,15	1.310,70	2.461,47	3.944,28	6.685,73	4.129,34	3.902,79	22.847,48
<i>Solo in affitto</i>	4,10	15,18	149,66	549,61	786,08	736,95	423,76	1.229,78	3.895,12
<i>Solo in uso gratuito</i>	2,36	1,26	-	25,37	31,01	34,66	67,41	-	162,07
<i>Parte in proprietà e parte in affitto</i>	2,55	24,30	312,69	1.171,25	3.475,65	7.403,75	5.425,51	5.002,57	22.818,27
<i>Parte in proprietà e parte in uso gratuito</i>	2,14	8,39	79,04	151,13	251,11	504,62	269,47	-	1.265,90
<i>Parte in affitto e parte in uso gratuito</i>	-	1,52	9,24	23,01	31,43	73,99	62,73	-	201,92
<i>Parte in proprietà, parte in affitto e parte in uso gratuito</i>	0,92	1,66	8,27	21,27	153,68	263,98	83,22	126,38	659,38
Con manodopera familiare prevalente	104,09	373,46	1.869,60	4.403,11	8.673,24	15.703,68	10.461,44	10.261,52	51.850,14
<i>Solo in proprietà</i>	18,58	69,55	245,04	410,75	970,22	2.730,37	3.799,40	12.104,35	20.348,26
<i>Solo in affitto</i>	0,63	6,91	27,84	60,55	358,55	470,32	1.114,44	6.949,74	8.988,98
<i>Solo in uso gratuito</i>	-	-	6,96	7,80	-	45,80	-	-	60,56
<i>Parte in proprietà e parte in affitto</i>	-	2,18	50,81	122,04	523,32	1.698,80	3.438,26	14.896,23	20.731,64
<i>Parte in proprietà e parte in uso gratuito</i>	-	1,95	9,48	-	96,78	80,50	-	506,49	695,20
<i>Parte in affitto e parte in uso gratuito</i>	-	-	2,40	14,56	11,83	-	120,58	158,16	307,53
<i>Parte in proprietà, parte in affitto e parte in uso gratuito</i>	-	-	-	5,09	26,77	118,59	113,38	339,24	603,07
Con manodopera extrafamiliare prevalente	19,21	80,59	342,53	620,79	1.987,47	5.144,38	8.586,06	34.954,21	51.735,24
<i>Solo in proprietà</i>	4.274,45	8.724,82	13.619,55	8.652,72	7.474,54	12.198,33	9.154,18	33.739,48	97.838,07
<i>Solo in affitto</i>	48,08	117,01	353,17	436,53	670,53	1.472,96	1.665,05	18.554,49	23.317,82
<i>Solo in uso gratuito</i>	46,10	137,85	181,49	97,73	58,64	116,78	110,87	350,83	1.100,29
<i>Parte in proprietà e parte in affitto</i>	42,10	218,69	703,47	849,76	1.268,77	2.286,28	3.456,12	12.296,24	21.121,43
<i>Parte in proprietà e parte in uso gratuito</i>	89,10	322,55	635,92	327,80	257,21	440,20	378,73	479,54	2.931,05
<i>Parte in affitto e parte in uso gratuito</i>	0,80	1,42	13,93	16,70	28,45	-	57,23	-	118,53
<i>Parte in proprietà, parte in affitto e parte in uso gratuito</i>	0,78	2,75	28,56	27,72	71,26	271,76	419,42	1.322,00	2.144,25
Conduzione con salariati	4.501,41	9.525,09	15.536,09	10.408,96	9.829,40	16.786,31	15.241,60	66.742,58	148.571,44
<i>Solo in proprietà</i>	1,41	6,65	3,00	13,47	18,03	20,76	56,21	-	119,53
<i>Solo in affitto</i>	-	-	2,00	7,15	14,30	-	-	-	23,45
<i>Parte in proprietà e parte in affitto</i>	-	1,33	2,34	6,90	-	-	-	-	10,57
Conduzione a colonia parziaria appoderata	1,41	7,98	7,34	27,52	32,33	20,76	56,21	-	153,55
<i>Solo in proprietà</i>	1,68	1,68	10,72	17,58	13,46	-	-	-	45,12
<i>Solo in uso gratuito</i>	0,50	-	-	-	-	-	-	-	0,50
<i>Parte in affitto e parte in uso gratuito</i>	-	-	-	-	17,19	-	-	-	17,19
Altra forma di conduzione	2,18	1,68	10,72	17,58	30,65	-	-	-	62,81
<i>Solo in proprietà</i>	17.613,65	37.864,15	83.022,16	73.919,61	70.220,81	66.616,55	31.530,52	57.159,55	437.947,00
<i>Solo in affitto</i>	239,81	802,76	3.286,57	5.797,80	8.296,48	9.068,80	5.383,84	27.830,87	60.706,93
<i>Solo in uso gratuito</i>	217,12	527,20	1.046,83	619,27	398,67	460,47	250,97	350,83	3.871,36
<i>Parte in proprietà e parte in affitto</i>	198,85	1.378,47	8.951,55	22.087,71	39.205,85	50.989,05	30.127,24	39.172,80	192.111,52
<i>Parte in proprietà e parte in uso gratuito</i>	424,55	1.640,63	5.216,11	4.574,74	4.078,78	3.712,55	1.242,08	1.261,15	22.150,59
<i>Parte in affitto e parte in uso gratuito</i>	3,04	31,64	158,75	269,46	427,23	416,73	240,54	158,16	1.705,55
<i>Parte in proprietà, parte in affitto e parte in uso gratuito</i>	5,69	47,46	459,48	1.402,44	2.404,19	3.003,19	1.643,47	2.047,58	11.013,50
TOTALE	18.702,71	42.292,31	102.141,45	108.671,03	125.032,01	134.267,34	70.418,66	127.980,94	729.506,45

Tavola 3.2 - Aziende e relativa superficie agricola utilizzata (SAU) per classe di superficie agricola utilizzata, forma di conduzione, titolo di possesso dei terreni e zona altimetrica (superficie in ettari) - TOTALE

FORME DI CONDUZIONE TITOLI DI POSSESSO DEI TERRENI	CLASSI DI SUPERFICIE AGRICOLA UTILIZZATA								Totale
	Meno di 1	1 -- 2	2 -- 5	5 -- 10	10 -- 20	20 -- 50	50 -- 100	100 ed oltre	
AZIENDE									
Solo in proprietà	48.528	28.179	27.641	10.244	4.381	1.456	214	33	120.676
Solo in affitto	607	662	1.255	905	565	250	55	12	4.311
Solo in uso gratuito	611	439	357	105	32	22	1	-	1.567
Parte in proprietà e parte in affitto	428	1.077	3.301	3.539	2.856	1.530	302	64	13.097
Parte in proprietà e parte in uso gratuito	1.067	1.278	1.945	777	316	127	11	2	5.523
Parte in affitto e parte in uso gratuito	7	31	52	38	30	10	1	-	169
Parte in proprietà, parte in affitto e parte in uso gratuito	9	49	199	263	209	111	17	5	862
Con solo manodopera familiare	51.257	31.715	34.750	15.871	8.389	3.506	601	116	146.205
Solo in proprietà	507	396	633	493	345	217	57	25	2.673
Solo in affitto	14	20	75	91	69	37	12	7	325
Solo in uso gratuito	7	6	-	5	2	1	1	-	22
Parte in proprietà e parte in affitto	4	26	128	244	290	264	77	28	1.061
Parte in proprietà e parte in uso gratuito	17	19	40	29	29	17	5	1	157
Parte in affitto e parte in uso gratuito	-	1	4	5	3	3	1	-	17
Parte in proprietà, parte in affitto e parte in uso gratuito	1	1	4	8	19	11	4	3	51
Con manodopera familiare prevalente	550	469	884	875	757	550	157	64	4.306
Solo in proprietà	174	109	153	97	98	98	49	55	833
Solo in affitto	6	6	14	19	26	27	15	25	138
Solo in uso gratuito	-	3	2	1	-	1	-	-	7
Parte in proprietà e parte in affitto	3	6	15	24	42	69	45	53	257
Parte in proprietà e parte in uso gratuito	1	4	6	3	7	2	-	2	25
Parte in affitto e parte in uso gratuito	-	1	-	1	1	-	1	1	5
Parte in proprietà, parte in affitto e parte in uso gratuito	-	-	1	-	3	6	1	1	12
Con manodopera extrafamiliare prevalente	184	129	191	145	177	203	111	137	1.277
Solo in proprietà	9.344	6.186	4.247	1.264	587	413	143	175	22.359
Solo in affitto	119	116	125	74	57	46	32	52	621
Solo in uso gratuito	120	114	58	16	6	9	6	2	331
Parte in proprietà e parte in affitto	74	155	202	119	94	85	58	44	831
Parte in proprietà e parte in uso gratuito	168	225	191	50	19	17	5	3	678
Parte in affitto e parte in uso gratuito	-	4	4	5	2	-	1	1	17
Parte in proprietà, parte in affitto e parte in uso gratuito	1	1	6	4	6	9	3	2	32
Conduzione con salariati	9.826	6.801	4.833	1.532	771	579	248	279	24.869
Solo in proprietà	9	1	4	5	2	-	1	-	22
Solo in affitto	-	1	1	1	1	-	-	-	4
Parte in proprietà e parte in affitto	-	1	1	2	1	-	-	-	5
Conduzione a colonia parziaria appoderata	9	3	6	8	4	-	1	-	31
Solo in proprietà	10	4	5	6	2	-	-	-	27
Solo in uso gratuito	1	1	-	-	-	-	-	-	2
Parte in affitto e parte in uso gratuito	-	-	-	-	1	-	-	-	1
Altra forma di conduzione	11	5	5	6	3	-	-	-	30
Solo in proprietà	58.572	34.875	32.683	12.109	5.415	2.184	464	288	146.590
Solo in affitto	746	805	1.470	1.090	718	360	114	96	5.399
Solo in uso gratuito	739	563	417	127	40	33	8	2	1.929
Parte in proprietà e parte in affitto	509	1.265	3.647	3.928	3.283	1.948	482	189	15.251
Parte in proprietà e parte in uso gratuito	1.253	1.526	2.182	859	371	163	21	8	6.383
Parte in affitto e parte in uso gratuito	7	37	60	49	37	13	4	2	209
Parte in proprietà, parte in affitto e parte in uso gratuito	11	51	210	275	237	137	25	11	957
TOTALE	61.837	39.122	40.669	18.437	10.101	4.838	1.118	596	176.718

Tavola 3.2 segue - Aziende e relativa superficie agricola utilizzata (SAU) per classe di superficie agricola utilizzata, forma di conduzione, titolo di possesso dei terreni e zona altimetrica (superficie in ettari) - MONTAGNA

FORME DI CONDUZIONE TITOLI DI POSSESSO DEI TERRENI	CLASSI DI SUPERFICIE AGRICOLA UTILIZZATA								Totale
	Meno di 1	1 -- 2	2 -- 5	5 -- 10	10 -- 20	20 -- 50	50 -- 100	100 ed oltre	
AZIENDE									
Solo in proprietà	6.395	2.624	2.099	576	188	59	18	3	11.962
Solo in affitto	24	23	73	59	46	34	21	6	286
Solo in uso gratuito	66	48	51	27	8	15	-	-	215
Parte in proprietà e parte in affitto	43	50	228	233	253	219	76	23	1.125
Parte in proprietà e parte in uso gratuito	168	150	261	117	63	41	3	1	804
Parte in affitto e parte in uso gratuito	-	2	3	6	3	2	1	-	17
Parte in proprietà, parte in affitto e parte in uso gratuito	1	6	22	28	35	20	4	4	120
Con solo manodopera familiare	6.697	2.903	2.737	1.046	596	390	123	37	14.529
Solo in proprietà	47	21	16	9	10	3	3	2	111
Solo in affitto	2	1	1	2	-	2	5	-	13
Solo in uso gratuito	-	1	-	-	-	-	-	-	1
Parte in proprietà e parte in affitto	-	1	3	6	6	10	6	1	33
Parte in proprietà e parte in uso gratuito	-	1	3	-	1	-	-	1	6
Parte in affitto e parte in uso gratuito	-	-	1	-	-	-	-	-	1
Parte in proprietà, parte in affitto e parte in uso gratuito	-	-	-	-	1	2	2	1	6
Con manodopera familiare prevalente	49	25	24	17	18	17	16	5	171
Solo in proprietà	26	7	8	3	4	2	-	7	57
Solo in affitto	-	-	-	1	1	2	1	-	5
Solo in uso gratuito	-	1	-	-	-	-	-	-	1
Parte in proprietà e parte in affitto	1	-	-	1	1	1	1	-	5
Parte in proprietà e parte in uso gratuito	-	1	-	-	-	-	-	-	1
Parte in affitto e parte in uso gratuito	-	-	-	-	-	-	-	-	-
Parte in proprietà, parte in affitto e parte in uso gratuito	-	-	-	-	-	1	-	-	1
Con manodopera extrafamiliare prevalente	27	9	8	5	6	6	2	7	70
Solo in proprietà	158	81	66	21	18	12	17	61	434
Solo in affitto	1	-	1	2	1	4	2	2	13
Solo in uso gratuito	2	9	6	2	1	4	2	1	27
Parte in proprietà e parte in affitto	1	1	1	1	2	3	3	2	14
Parte in proprietà e parte in uso gratuito	4	-	2	-	1	3	-	-	10
Parte in affitto e parte in uso gratuito	-	-	-	-	1	-	-	-	1
Parte in proprietà, parte in affitto e parte in uso gratuito	-	-	-	-	-	1	-	-	1
Conduzione con salariati	166	91	76	26	24	27	24	66	500
Solo in proprietà	-	-	-	-	-	-	-	-	-
Solo in affitto	-	-	-	-	-	-	-	-	-
Parte in proprietà e parte in affitto	-	-	-	-	-	-	-	-	-
Conduzione a colonia parziaria appoderata	-	-	-	-	-	-	-	-	-
Solo in proprietà	6	-	-	1	1	-	-	-	8
Solo in uso gratuito	-	-	-	-	-	-	-	-	-
Parte in affitto e parte in uso gratuito	-	-	-	-	-	-	-	-	-
Altra forma di conduzione	6	-	-	1	1	-	-	-	8
Solo in proprietà	6.632	2.733	2.189	610	221	76	38	73	12.572
Solo in affitto	27	24	75	64	48	42	29	8	317
Solo in uso gratuito	68	59	57	29	9	19	2	1	244
Parte in proprietà e parte in affitto	45	52	232	241	262	233	86	26	1.177
Parte in proprietà e parte in uso gratuito	172	152	266	117	65	44	3	2	821
Parte in affitto e parte in uso gratuito	-	2	4	6	4	2	1	-	19
Parte in proprietà, parte in affitto e parte in uso gratuito	1	6	22	28	36	24	6	5	128
TOTALE	6.945	3.028	2.845	1.095	645	440	165	115	15.278

Tavola 3.2 segue - Aziende e relativa superficie agricola utilizzata (SAU) per classe di superficie agricola utilizzata, forma di conduzione, titolo di possesso dei terreni e zona altimetrica (superficie in ettari) - COLLINA

FORME DI CONDUZIONE TITOLI DI POSSESSO DEI TERRENI	CLASSI DI SUPERFICIE AGRICOLA UTILIZZATA								Totale
	Meno di 1	1 -- 2	2 -- 5	5 -- 10	10 -- 20	10 -- 50	50 -- 100	100 ed oltre	
AZIENDE									
Solo in proprietà	13.679	6.569	6.186	1.695	515	93	15	2	28.754
Solo in affitto	98	103	242	159	74	18	-	-	694
Solo in uso gratuito	170	90	69	15	4	-	-	-	348
Parte in proprietà e parte in affitto	95	224	762	632	371	154	16	7	2.261
Parte in proprietà e parte in uso gratuito	249	256	411	158	48	14	1	1	1.138
Parte in affitto e parte in uso gratuito	3	6	10	12	7	-	-	-	38
Parte in proprietà, parte in affitto e parte in uso gratuito	1	9	58	62	40	28	2	-	200
Con solo manodopera familiare	14.295	7.257	7.738	2.733	1.059	307	34	10	33.433
Solo in proprietà	238	142	225	146	77	27	3	1	859
Solo in affitto	3	3	17	15	16	10	-	-	64
Solo in uso gratuito	3	4	-	1	1	-	-	-	9
Parte in proprietà e parte in affitto	-	7	39	54	50	35	5	2	192
Parte in proprietà e parte in uso gratuito	12	11	13	10	10	4	1	-	61
Parte in affitto e parte in uso gratuito	-	-	2	3	2	1	-	-	8
Parte in proprietà, parte in affitto e parte in uso gratuito	-	-	2	5	7	1	1	1	17
Con manodopera familiare prevalente	256	167	298	234	163	78	10	4	1.210
Solo in proprietà	104	52	70	34	25	18	5	2	310
Solo in affitto	2	1	4	4	3	6	-	-	20
Solo in uso gratuito	-	2	-	-	-	-	-	-	2
Parte in proprietà e parte in affitto	1	4	1	5	6	12	4	1	34
Parte in proprietà e parte in uso gratuito	-	3	3	2	1	-	-	-	9
Parte in affitto e parte in uso gratuito	-	-	-	-	-	-	-	-	-
Parte in proprietà, parte in affitto e parte in uso gratuito	-	-	-	-	1	1	-	-	2
Con manodopera extrafamiliare prevalente	107	62	78	45	36	37	9	3	377
Solo in proprietà	737	397	296	127	80	57	9	10	1.713
Solo in affitto	15	9	10	9	5	3	2	3	56
Solo in uso gratuito	6	6	4	-	-	1	2	-	19
Parte in proprietà e parte in affitto	15	6	14	6	14	11	8	3	77
Parte in proprietà e parte in uso gratuito	10	8	14	7	1	3	-	-	43
Parte in affitto e parte in uso gratuito	-	1	-	3	-	-	-	-	4
Parte in proprietà, parte in affitto e parte in uso gratuito	-	-	-	-	-	1	-	-	1
Condizione con salariati	783	427	338	152	100	76	21	16	1.913
Solo in proprietà	2	-	2	4	-	-	-	-	8
Solo in affitto	-	-	1	-	-	-	-	-	1
Parte in proprietà e parte in affitto	-	-	-	1	1	-	-	-	2
Condizione a colonia parziaria appoderata	2	-	3	5	1	-	-	-	11
Solo in proprietà	2	3	1	3	-	-	-	-	9
Solo in uso gratuito	-	1	-	-	-	-	-	-	1
Parte in affitto e parte in uso gratuito	-	-	-	-	-	-	-	-	-
Altra forma di conduzione	2	4	1	3	-	-	-	-	10
Solo in proprietà	14.762	7.163	6.780	2.009	697	195	32	15	31.653
Solo in affitto	118	116	274	187	98	37	2	3	835
Solo in uso gratuito	179	103	73	16	5	1	2	-	379
Parte in proprietà e parte in affitto	111	241	816	698	442	212	33	13	2.566
Parte in proprietà e parte in uso gratuito	271	278	441	177	60	21	2	1	1.251
Parte in affitto e parte in uso gratuito	3	7	12	18	9	1	-	-	50
Parte in proprietà, parte in affitto e parte in uso gratuito	1	9	60	67	48	31	3	1	220
TOTALE	15.445	7.917	8.456	3.172	1.359	498	74	33	36.954

Tavola 3.2 segue - Aziende e relativa superficie agricola utilizzata (SAU) per classe di superficie agricola utilizzata, forma di conduzione, titolo di possesso dei terreni e zona altimetrica (superficie in ettari) - PIANURA

FORME DI CONDUZIONE TITOLI DI POSSESSO DEI TERRENI	CLASSI DI SUPERFICIE AGRICOLA UTILIZZATA								Totale
	Meno di 1	1 -- 2	2 -- 5	5 -- 10	10 -- 20	20 -- 50	50 -- 100	100 ed oltre	
AZIENDE									
Solo in proprietà	28.454	18.986	19.356	7.973	3.678	1.304	181	28	79.960
Solo in affitto	485	536	940	687	445	198	34	6	3.331
Solo in uso gratuito	375	301	237	63	20	7	1	-	1.004
Parte in proprietà e parte in affitto	290	803	2.311	2.674	2.232	1.157	210	34	9.711
Parte in proprietà e parte in uso gratuito	650	872	1.273	502	205	72	7	-	3.581
Parte in affitto e parte in uso gratuito	4	23	39	20	20	8	-	-	114
Parte in proprietà, parte in affitto e parte in uso gratuito	7	34	119	173	134	63	11	1	542
Con solo manodopera familiare	30.265	21.555	24.275	12.092	6.734	2.809	444	69	98.243
Solo in proprietà	222	233	392	338	258	187	51	22	1.703
Solo in affitto	9	16	57	74	53	25	7	7	248
Solo in uso gratuito	4	1	-	4	1	1	1	-	12
Parte in proprietà e parte in affitto	4	18	86	184	234	219	66	25	836
Parte in proprietà e parte in uso gratuito	5	7	24	19	18	13	4	-	90
Parte in affitto e parte in uso gratuito	-	1	1	2	1	2	1	-	8
Parte in proprietà, parte in affitto e parte in uso gratuito	1	1	2	3	11	8	1	1	28
Con manodopera familiare prevalente	245	277	562	624	576	455	131	55	2.925
Solo in proprietà	44	50	75	60	69	78	44	46	466
Solo in affitto	4	5	10	14	22	19	14	25	113
Solo in uso gratuito	-	-	2	1	-	1	-	-	4
Parte in proprietà e parte in affitto	1	2	14	18	35	56	40	52	218
Parte in proprietà e parte in uso gratuito	1	-	3	1	6	2	-	2	15
Parte in affitto e parte in uso gratuito	-	1	-	1	1	-	1	1	5
Parte in proprietà, parte in affitto e parte in uso gratuito	-	-	1	-	2	4	1	1	9
Con manodopera extrafamiliare prevalente	50	58	105	95	135	160	100	127	830
Solo in proprietà	8.449	5.708	3.885	1.116	489	344	117	104	20.212
Solo in affitto	103	107	114	63	51	39	28	47	552
Solo in uso gratuito	112	99	48	14	5	4	2	1	285
Parte in proprietà e parte in affitto	58	148	187	112	78	71	47	39	740
Parte in proprietà e parte in uso gratuito	154	217	175	43	17	11	5	3	625
Parte in affitto e parte in uso gratuito	-	3	4	2	1	-	1	1	12
Parte in proprietà, parte in affitto e parte in uso gratuito	1	1	6	4	6	7	3	2	30
Conduzione con salariati	8.877	6.283	4.419	1.354	647	476	203	197	22.456
Solo in proprietà	7	1	2	1	2	-	1	-	14
Solo in affitto	-	1	-	1	1	-	-	-	3
Parte in proprietà e parte in affitto	-	1	1	1	-	-	-	-	3
Conduzione a colonia parziaria appoderata	7	3	3	3	3	-	1	-	20
Solo in proprietà	2	1	4	2	1	-	-	-	10
Solo in uso gratuito	1	-	-	-	-	-	-	-	1
Parte in affitto e parte in uso gratuito	-	-	-	-	1	-	-	-	1
Altra forma di conduzione	3	1	4	2	2	-	-	-	12
Solo in proprietà	37.178	24.979	23.714	9.490	4.497	1.913	394	200	102.365
Solo in affitto	601	665	1.121	839	572	281	83	85	4.247
Solo in uso gratuito	492	401	287	82	26	13	4	1	1.306
Parte in proprietà e parte in affitto	353	972	2.599	2.989	2.579	1.503	363	150	11.508
Parte in proprietà e parte in uso gratuito	810	1.096	1.475	565	246	98	16	5	4.311
Parte in affitto e parte in uso gratuito	4	28	44	25	24	10	3	2	140
Parte in proprietà, parte in affitto e parte in uso gratuito	9	36	128	180	153	82	16	5	609
TOTALE	39.447	28.177	29.368	14.170	8.097	3.900	879	448	124.486

Tavola 3.2 segue - Aziende e relativa superficie agricola utilizzata (SAU) per classe di superficie agricola utilizzata, forma di conduzione e titolo di possesso dei terreni e zona altimetrica (superficie in ettari) - TOTALE

FORME DI CONDUZIONE TITOLI DI POSSESSO DEI TERRENI	CLASSI DI SUPERFICIE AGRICOLA UTILIZZATA								Totale
	Meno di 1	1 -- 2	2 -- 5	5 -- 10	10 -- 20	20 -- 50	50 -- 100	100 ed oltre	
SUPERFICIE AGRICOLA UTILIZZATA									
Solo in proprietà	24.214,42	39.680,55	84.811,41	70.265,01	59.397,09	41.445,03	14.183,41	6.537,54	340.534,46
Solo in affitto	344,99	951,54	4.086,90	6.421,60	7.846,09	7.218,46	3.896,50	1.608,68	32.374,76
Solo in uso gratuito	303,68	626,88	1.085,61	705,18	415,78	643,56	65,42	-	3.846,16
Parte in proprietà e parte in affitto	288,56	1.604,31	11.275,72	25.534,33	39.741,36	45.620,87	19.871,42	10.629,00	154.565,57
Parte in proprietà e parte in uso gratuito	635,58	1.875,50	6.156,01	5.365,64	4.265,35	3.536,07	717,79	540,94	23.092,88
Parte in affitto e parte in uso gratuito	5,21	46,24	170,68	288,95	426,74	275,61	55,36	-	1.268,79
Parte in proprietà, parte in affitto e parte in uso gratuito	6,94	75,66	679,99	1.951,04	2.935,89	3.254,52	1.197,34	752,44	10.853,82
Con solo manodopera familiare	25.799,38	44.860,68	108.266,32	110.531,75	115.028,30	101.994,12	39.987,24	20.068,60	566.536,39
Solo in proprietà	268,10	573,03	2.088,61	3.501,17	4.857,94	6.700,58	3.782,26	3.417,38	25.189,07
Solo in affitto	9,65	28,19	239,21	630,75	947,49	1.074,36	858,93	1.040,26	4.828,84
Solo in uso gratuito	4,28	8,08	-	32,63	28,87	30,20	59,22	-	163,28
Parte in proprietà e parte in affitto	3,16	39,66	452,84	1.792,89	4.136,57	8.180,81	5.427,88	4.234,99	24.268,80
Parte in proprietà e parte in uso gratuito	10,48	27,76	136,05	215,19	412,83	456,13	299,87	115,26	1.673,57
Parte in affitto e parte in uso gratuito	-	1,33	13,17	34,52	39,70	116,25	58,73	-	263,70
Parte in proprietà, parte in affitto e parte in uso gratuito	0,80	1,41	14,74	61,26	280,41	331,88	272,83	394,44	1.357,77
Con manodopera familiare prevalente	296,47	679,46	2.944,62	6.268,41	10.703,81	16.890,21	10.759,72	9.202,33	57.745,03
Solo in proprietà	83,57	152,15	472,72	678,29	1.368,01	3.119,89	3.562,28	12.026,57	21.463,48
Solo in affitto	3,53	8,22	48,00	141,12	382,13	798,21	1.029,61	6.652,72	9.063,54
Solo in uso gratuito	-	4,75	6,40	7,54	-	44,00	-	-	62,69
Parte in proprietà e parte in affitto	1,11	8,25	53,29	183,97	601,59	2.494,07	3.323,05	12.217,69	18.883,02
Parte in proprietà e parte in uso gratuito	0,91	6,29	18,15	26,83	89,87	63,42	-	466,77	672,24
Parte in affitto e parte in uso gratuito	-	1,58	-	6,60	10,94	-	57,57	148,55	225,24
Parte in proprietà, parte in affitto e parte in uso gratuito	-	-	3,77	-	36,01	231,71	52,31	311,72	635,52
Con manodopera extrafamiliare prevalente	89,12	181,24	602,33	1.044,35	2.488,55	6.751,30	8.024,82	31.824,02	51.005,73
Solo in proprietà	5.257,86	8.529,83	12.490,72	8.669,37	8.218,59	12.969,00	10.294,34	59.125,56	125.555,27
Solo in affitto	71,06	165,09	389,52	539,97	807,99	1.404,35	2.318,32	17.249,20	22.945,50
Solo in uso gratuito	71,49	157,17	163,27	111,93	86,70	304,50	459,87	711,19	2.066,12
Parte in proprietà e parte in affitto	47,43	227,41	641,33	843,57	1.348,62	2.682,06	4.338,65	9.475,43	19.604,50
Parte in proprietà e parte in uso gratuito	105,81	321,63	545,52	347,63	260,10	505,85	334,86	416,73	2.838,13
Parte in affitto e parte in uso gratuito	-	5,28	11,81	37,84	31,11	-	53,50	257,59	397,13
Parte in proprietà, parte in affitto e parte in uso gratuito	0,72	1,11	19,90	25,10	81,86	284,37	219,96	259,83	892,85
Conduzione con salariati	5.554,37	9.407,52	14.262,07	10.575,41	10.834,97	18.150,13	18.019,50	87.495,53	174.299,50
Solo in proprietà	5,71	1,43	13,44	31,51	33,72	-	51,57	-	137,38
Solo in affitto	-	1,60	2,50	6,85	13,95	-	-	-	24,90
Parte in proprietà e parte in affitto	-	1,30	2,10	11,22	11,22	-	-	-	25,84
Conduzione a colonia parziaria appoderata	5,71	4,33	18,04	49,58	58,89	-	51,57	-	188,12
Solo in proprietà	4,34	5,28	14,85	42,47	25,84	-	-	-	92,78
Solo in uso gratuito	0,10	1,77	-	-	-	-	-	-	1,87
Parte in affitto e parte in uso gratuito	-	-	-	-	10,98	-	-	-	10,98
Altra forma di conduzione	4,44	7,05	14,85	42,47	36,82	-	-	-	105,63
Solo in proprietà	29.834,00	48.942,27	99.891,75	83.187,82	73.901,19	64.234,50	31.873,86	81.107,05	512.972,44
Solo in affitto	429,23	1.154,64	4.766,13	7.740,29	9.997,65	10.495,38	8.103,36	26.550,86	69.237,54
Solo in uso gratuito	379,55	798,65	1.255,28	857,28	531,35	1.022,26	584,51	711,19	6.140,07
Parte in proprietà e parte in affitto	340,26	1.880,93	12.425,28	28.365,98	45.839,36	58.977,81	32.961,00	36.557,11	217.347,73
Parte in proprietà e parte in uso gratuito	752,78	2.231,18	6.855,73	5.955,29	5.028,15	4.561,47	1.352,52	1.539,70	28.276,82
Parte in affitto e parte in uso gratuito	5,21	54,43	195,66	367,91	519,47	391,86	225,16	406,14	2.165,84
Parte in proprietà, parte in affitto e parte in uso gratuito	8,46	78,18	718,40	2.037,40	3.334,17	4.102,48	1.742,44	1.718,43	13.739,96
TOTALE	31.749,49	55.140,28	126.108,23	128.511,97	139.151,34	143.785,76	76.842,85	148.590,48	849.880,40

Tavola 3.2 segue - Aziende e relativa superficie agricola utilizzata (SAU) per classe di superficie agricola utilizzata, forma di conduzione, titolo di possesso dei terreni e zona altimetrica (*superficie in ettari*) - MONTAGNA

FORME DI CONDUZIONE TITOLI DI POSSESSO DEI TERRENI	CLASSI DI SUPERFICIE AGRICOLA UTILIZZATA								Totale
	Meno di 1	1 -- 2	2 -- 5	5 -- 10	10 -- 20	20 -- 50	50 -- 100	100 ed oltre	
SUPERFICIE AGRICOLA UTILIZZATA									
Solo in proprietà	2.811,85	3.669,39	6.383,40	3.916,38	2.556,99	1.760,70	1.150,43	406,06	22.655,20
Solo in affitto	10,87	34,35	264,48	415,62	641,56	977,84	1.588,20	774,22	4.707,14
Solo in uso gratuito	28,63	73,59	168,46	176,68	104,52	427,96	-	-	979,84
Parte in proprietà e parte in affitto	26,41	75,40	806,78	1.695,46	3.616,86	6.929,61	5.167,57	3.599,69	21.917,78
Parte in proprietà e parte in uso gratuito	89,94	219,03	869,94	812,00	850,70	1.122,26	179,73	136,94	4.280,54
Parte in affitto e parte in uso gratuito	-	2,88	8,06	39,79	49,40	50,85	55,36	-	206,34
Parte in proprietà, parte in affitto e parte in uso gratuito	0,97	9,35	80,37	207,05	506,16	569,95	262,90	616,88	2.253,63
Con solo manodopera familiare	2.968,67	4.083,99	8.581,49	7.262,98	8.326,19	11.839,17	8.404,19	5.533,79	57.000,47
Solo in proprietà	21,62	31,65	49,47	67,38	135,57	79,65	185,27	331,48	902,09
Solo in affitto	0,93	1,89	3,00	17,21	-	59,31	376,60	-	458,94
Solo in uso gratuito	-	1,11	-	-	-	-	-	-	1,11
Parte in proprietà e parte in affitto	-	1,95	9,25	50,45	96,84	341,97	429,73	153,85	1.084,04
Parte in proprietà e parte in uso gratuito	-	1,74	11,84	-	13,01	-	-	115,26	141,85
Parte in affitto e parte in uso gratuito	-	-	4,09	-	-	-	-	-	4,09
Parte in proprietà, parte in affitto e parte in uso gratuito	-	-	-	-	16,37	67,96	139,57	149,04	372,94
Con manodopera familiare prevalente	22,55	38,34	77,65	135,04	261,79	548,89	1.131,17	749,63	2.965,06
Solo in proprietà	10,62	9,40	27,81	19,72	54,03	77,19	-	2.230,46	2.429,23
Solo in affitto	-	-	-	8,06	19,00	49,12	97,57	-	173,75
Solo in uso gratuito	-	1,90	-	-	-	-	-	-	1,90
Parte in proprietà e parte in affitto	0,42	-	-	6,51	10,10	45,00	75,00	-	137,03
Parte in proprietà e parte in uso gratuito	-	1,73	-	-	-	-	-	-	1,73
Parte in affitto e parte in uso gratuito	-	-	-	-	-	-	-	-	-
Parte in proprietà, parte in affitto e parte in uso gratuito	-	-	-	-	-	49,61	-	-	49,61
Con manodopera extrafamiliare prevalente	11,04	13,03	27,81	34,29	83,13	220,92	172,57	2.230,46	2.793,25
Solo in proprietà	69,72	109,11	191,92	136,01	264,05	446,93	1.240,97	34.199,01	36.657,72
Solo in affitto	0,15	-	3,45	14,74	17,16	129,80	170,00	345,34	680,64
Solo in uso gratuito	0,98	13,05	20,65	18,78	12,02	149,77	161,89	530,69	907,83
Parte in proprietà e parte in affitto	0,59	1,73	3,97	8,67	29,44	98,88	242,49	237,10	622,87
Parte in proprietà e parte in uso gratuito	1,75	-	7,01	-	13,46	87,61	-	-	109,83
Parte in affitto e parte in uso gratuito	-	-	-	-	13,01	-	-	-	13,01
Parte in proprietà, parte in affitto e parte in uso gratuito	-	-	-	-	-	22,98	-	-	22,98
Conduzione con salariati	73,19	123,89	227,00	178,20	349,14	935,97	1.815,35	35.312,14	39.014,88
Solo in proprietà	-	-	-	-	-	-	-	-	-
Solo in affitto	-	-	-	-	-	-	-	-	-
Parte in proprietà e parte in affitto	-	-	-	-	-	-	-	-	-
Conduzione a colonia parziaria appoderata	-	-	-	-	-	-	-	-	-
Solo in proprietà	1,76	-	-	9,90	15,38	-	-	-	27,04
Solo in uso gratuito	-	-	-	-	-	-	-	-	-
Parte in affitto e parte in uso gratuito	-	-	-	-	-	-	-	-	-
Altra forma di conduzione	1,76	-	-	9,90	15,38	-	-	-	27,04
Solo in proprietà	2.915,57	3.819,55	6.652,60	4.149,39	3.026,02	2.364,47	2.576,67	37.167,01	62.671,28
Solo in affitto	11,95	36,24	270,93	455,63	677,72	1.216,07	2.232,37	1.119,56	6.020,47
Solo in uso gratuito	29,61	89,65	189,11	195,46	116,54	577,73	161,89	530,69	1.890,68
Parte in proprietà e parte in affitto	27,42	79,08	820,00	1.761,09	3.753,24	7.415,46	5.914,79	3.990,64	23.761,72
Parte in proprietà e parte in uso gratuito	91,69	222,50	888,79	812,00	877,17	1.209,87	179,73	252,20	4.533,95
Parte in affitto e parte in uso gratuito	-	2,88	12,15	39,79	62,41	50,85	55,36	-	223,44
Parte in proprietà, parte in affitto e parte in uso gratuito	0,97	9,35	80,37	207,05	522,53	710,50	402,47	765,92	2.699,16
TOTALE	3.077,21	4.259,25	8.913,95	7.620,41	9.035,63	13.544,95	11.523,28	43.826,02	101.800,70

Tavola 3.2 segue - Aziende e relativa superficie agricola utilizzata (SAU) per classe di superficie agricola utilizzata, forma di conduzione, titolo di possesso dei terreni e zona altimetrica (superficie in ettari) - COLLINA

FORME DI CONDUZIONE TITOLI DI POSSESSO DEI TERRENI	CLASSI DI SUPERFICIE AGRICOLA UTILIZZATA								Totale
	Meno di 1	1 -- 2	2 -- 5	5 -- 10	10 -- 20	20 -- 50	50 -- 100	100 ed oltre	
SUPERFICIE AGRICOLA UTILIZZATA									
Solo in proprietà	6.541,85	9.308,58	18.937,68	11.486,14	6.862,22	2.524,55	1.037,28	967,47	57.665,77
Solo in affitto	52,06	153,65	783,45	1.103,30	1.019,04	505,96	-	-	3.617,46
Solo in uso gratuito	86,66	128,51	201,77	109,28	50,12	-	-	-	576,34
Parte in proprietà e parte in affitto	60,15	329,78	2.593,79	4.449,58	4.982,99	4.424,00	1.065,62	1.080,20	18.986,11
Parte in proprietà e parte in uso gratuito	144,27	379,57	1.318,56	1.078,94	655,33	342,12	77,46	404,00	4.400,25
Parte in affitto e parte in uso gratuito	2,08	9,31	34,71	96,12	94,90	-	-	-	237,12
Parte in proprietà, parte in affitto e parte in uso gratuito	0,79	12,72	191,07	448,84	549,54	787,73	137,34	-	2.128,03
Con solo manodopera familiare	6.887,86	10.322,12	24.061,03	18.772,20	14.214,14	8.584,36	2.317,70	2.451,67	87.611,08
Solo in proprietà	121,00	204,00	715,15	1.008,30	1.040,54	789,40	208,55	111,00	4.197,94
Solo in affitto	2,57	3,75	57,01	101,63	224,39	244,40	-	-	633,75
Solo in uso gratuito	1,56	5,22	-	6,65	14,40	-	-	-	27,83
Parte in proprietà e parte in affitto	-	10,80	141,58	392,19	710,24	1.063,22	330,42	240,45	2.888,90
Parte in proprietà e parte in uso gratuito	8,01	15,46	41,47	73,60	138,14	91,34	53,82	-	421,84
Parte in affitto e parte in uso gratuito	-	-	6,81	20,75	26,85	47,40	-	-	101,81
Parte in proprietà, parte in affitto e parte in uso gratuito	-	-	7,14	41,71	105,11	47,11	57,24	136,26	394,57
Con manodopera familiare prevalente	133,14	239,23	969,16	1.644,83	2.259,67	2.282,87	650,03	487,71	8.666,64
Solo in proprietà	49,74	74,72	215,74	238,23	331,95	537,65	319,32	253,48	2.020,83
Solo in affitto	1,37	1,32	15,14	29,97	41,08	194,98	-	-	283,86
Solo in uso gratuito	-	2,85	-	-	-	-	-	-	2,85
Parte in proprietà e parte in affitto	0,43	6,02	4,18	41,20	89,55	385,83	223,55	194,82	945,58
Parte in proprietà e parte in uso gratuito	-	4,56	9,71	18,74	14,65	-	-	-	47,66
Parte in affitto e parte in uso gratuito	-	-	-	-	-	-	-	-	-
Parte in proprietà, parte in affitto e parte in uso gratuito	-	-	-	-	12,55	27,59	-	-	40,14
Con manodopera extrafamiliare prevalente	51,54	89,47	244,77	328,14	489,78	1.146,05	542,87	448,30	3.340,92
Solo in proprietà	385,80	547,84	908,05	891,10	1.100,82	1.887,33	630,97	2.609,93	8.961,84
Solo in affitto	5,01	12,90	30,61	64,44	84,03	97,45	127,44	569,61	991,49
Solo in uso gratuito	3,00	7,41	12,02	-	-	34,99	153,72	-	211,14
Parte in proprietà e parte in affitto	7,22	9,01	38,22	38,60	193,91	337,53	642,01	458,03	1.724,53
Parte in proprietà e parte in uso gratuito	4,69	12,55	42,80	49,90	11,66	102,21	-	-	223,81
Parte in affitto e parte in uso gratuito	-	1,00	-	24,63	-	-	-	-	25,63
Parte in proprietà, parte in affitto e parte in uso gratuito	-	-	-	-	-	20,25	-	-	20,25
Conduzione con salariati	405,72	590,71	1.031,70	1.068,67	1.390,42	2.479,76	1.554,14	3.637,57	12.158,69
Solo in proprietà	0,85	-	6,12	26,29	-	-	-	-	33,26
Solo in affitto	-	-	2,50	-	-	-	-	-	2,50
Parte in proprietà e parte in affitto	-	-	-	5,47	11,22	-	-	-	16,69
Conduzione a colonia parziaria appoderata	0,85	-	8,62	31,76	11,22	-	-	-	52,45
Solo in proprietà	1,50	4,24	2,23	21,40	-	-	-	-	29,37
Solo in uso gratuito	-	1,77	-	-	-	-	-	-	1,77
Parte in affitto e parte in uso gratuito	-	-	-	-	-	-	-	-	-
Altra forma di conduzione	1,50	6,01	2,23	21,40	-	-	-	-	31,14
Solo in proprietà	7.100,74	10.139,38	20.784,97	13.671,46	9.335,53	5.738,93	2.196,12	3.941,88	72.909,01
Solo in affitto	61,01	171,62	888,71	1.299,34	1.368,54	1.042,79	127,44	569,61	5.529,06
Solo in uso gratuito	91,22	145,76	213,79	115,93	64,52	34,99	153,72	-	819,93
Parte in proprietà e parte in affitto	67,80	355,61	2.777,77	4.927,04	5.987,91	6.210,58	2.261,60	1.973,50	24.561,81
Parte in proprietà e parte in uso gratuito	156,97	412,14	1.412,54	1.221,18	819,78	535,67	131,28	404,00	5.093,56
Parte in affitto e parte in uso gratuito	2,08	10,31	41,52	141,50	121,75	47,40	-	-	364,56
Parte in proprietà, parte in affitto e parte in uso gratuito	0,79	12,72	198,21	490,55	667,20	882,68	194,58	136,26	2.582,99
TOTALE	7.480,61	11.247,54	26.317,51	21.867,00	18.365,23	14.493,04	5.064,74	7.025,25	111.860,92

Tavola 3.2 segue - Aziende e relativa superficie agricola utilizzata (SAU) per classe di superficie agricola utilizzata, forma di conduzione, titolo di possesso dei terreni e zona altimetrica (*superficie in ettari*) - PIANURA

FORME DI CONDUZIONE TITOLI DI POSSESSO DEI TERRENI	CLASSI DI SUPERFICIE AGRICOLA UTILIZZATA								Totale
	Meno di 1	1 -- 2	2 -- 5	5 -- 10	10 -- 20	20 -- 50	50 -- 100	100 ed oltre	
SUPERFICIE AGRICOLA UTILIZZATA									
Solo in proprietà	14.860,72	26.702,58	59.490,33	54.862,49	49.977,88	37.159,78	11.995,70	5.164,01	260.213,49
Solo in affitto	282,06	763,54	3.038,97	4.902,68	6.185,49	5.734,66	2.308,30	834,46	24.050,16
Solo in uso gratuito	188,39	424,78	715,38	419,22	261,14	215,60	65,42	-	2.289,93
Parte in proprietà e parte in affitto	202,00	1.199,13	7.875,15	19.389,29	31.141,51	34.267,26	13.638,23	5.949,11	113.661,68
Parte in proprietà e parte in uso gratuito	401,37	1.276,90	3.967,51	3.474,70	2.759,32	2.071,69	460,60	-	14.412,09
Parte in affitto e parte in uso gratuito	3,13	34,05	127,91	153,04	282,44	224,76	-	-	825,33
Parte in proprietà, parte in affitto e parte in uso gratuito	5,18	53,59	408,55	1.295,15	1.880,19	1.896,84	797,10	135,56	6.472,16
Con solo manodopera familiare	15.942,85	30.454,57	75.623,80	84.496,57	92.487,97	81.570,59	29.265,35	12.083,14	421.924,84
Solo in proprietà	125,48	337,38	1.323,99	2.425,49	3.681,83	5.831,53	3.388,44	2.974,90	20.089,04
Solo in affitto	6,15	22,55	179,20	511,91	723,10	770,65	482,33	1.040,26	3.736,15
Solo in uso gratuito	2,72	1,75	-	25,98	14,47	30,20	59,22	-	134,34
Parte in proprietà e parte in affitto	3,16	26,91	302,01	1.350,25	3.329,49	6.775,62	4.667,73	3.840,69	20.295,86
Parte in proprietà e parte in uso gratuito	2,47	10,56	82,74	141,59	261,68	364,79	246,05	-	1.109,88
Parte in affitto e parte in uso gratuito	-	1,33	2,27	13,77	12,85	68,85	58,73	-	157,80
Parte in proprietà, parte in affitto e parte in uso gratuito	0,80	1,41	7,60	19,55	158,93	216,81	76,02	109,14	590,26
Con manodopera familiare prevalente	140,78	401,89	1.897,81	4.488,54	8.182,35	14.058,45	8.978,52	7.964,99	46.113,33
Solo in proprietà	23,21	68,03	229,17	420,34	982,03	2.505,05	3.242,96	9.542,63	17.013,42
Solo in affitto	2,16	6,90	32,86	103,09	322,05	554,11	932,04	6.652,72	8.605,93
Solo in uso gratuito	-	-	6,40	7,54	-	44,00	-	-	57,94
Parte in proprietà e parte in affitto	0,26	2,23	49,11	136,26	501,94	2.063,24	3.024,50	12.022,87	17.800,41
Parte in proprietà e parte in uso gratuito	0,91	-	8,44	8,09	75,22	63,42	-	466,77	622,85
Parte in affitto e parte in uso gratuito	-	1,58	-	6,60	10,94	-	57,57	148,55	225,24
Parte in proprietà, parte in affitto e parte in uso gratuito	-	-	3,77	-	23,46	154,51	52,31	311,72	545,77
Con manodopera extrafamiliare prevalente	26,54	78,74	329,75	681,92	1.915,64	5.384,33	7.309,38	29.145,26	44.871,56
Solo in proprietà	4.802,34	7.872,88	11.390,75	7.642,26	6.853,72	10.634,74	8.422,40	22.316,62	79.935,71
Solo in affitto	65,90	152,19	355,46	460,79	706,80	1.177,10	2.020,88	16.334,25	21.273,37
Solo in uso gratuito	67,51	136,71	130,60	93,15	74,68	119,74	144,26	180,50	947,15
Parte in proprietà e parte in affitto	39,62	216,67	599,14	796,30	1.125,27	2.245,65	3.454,15	8.780,30	17.257,10
Parte in proprietà e parte in uso gratuito	99,37	309,08	495,71	297,73	234,98	316,03	334,86	416,73	2.504,49
Parte in affitto e parte in uso gratuito	-	4,28	11,81	13,21	18,10	-	53,50	257,59	358,49
Parte in proprietà, parte in affitto e parte in uso gratuito	0,72	1,11	19,90	25,10	81,86	241,14	219,96	259,83	849,62
Conduzione con salariati	5.075,46	8.692,92	13.003,37	9.328,54	9.095,41	14.734,40	14.650,01	48.545,82	123.125,93
Solo in proprietà	4,86	1,43	7,32	5,22	33,72	-	51,57	-	104,12
Solo in affitto	-	1,60	-	6,85	13,95	-	-	-	22,40
Parte in proprietà e parte in affitto	-	1,30	2,10	5,75	-	-	-	-	9,15
Conduzione a colonia parziaria appoderata	4,86	4,33	9,42	17,82	47,67	-	51,57	-	135,67
Solo in proprietà	1,08	1,04	12,62	11,17	10,46	-	-	-	36,37
Solo in uso gratuito	0,10	-	-	-	-	-	-	-	0,10
Parte in affitto e parte in uso gratuito	-	-	-	-	10,98	-	-	-	10,98
Altra forma di conduzione	1,18	1,04	12,62	11,17	21,44	-	-	-	47,45
Solo in proprietà	19.817,69	34.983,34	72.454,18	65.366,97	61.539,64	56.131,10	27.101,07	39.998,16	377.392,15
Solo in affitto	356,27	946,78	3.606,49	5.985,32	7.951,39	8.236,52	5.743,55	24.861,69	57.688,01
Solo in uso gratuito	258,72	563,24	852,38	545,89	350,29	409,54	268,90	180,50	3.429,46
Parte in proprietà e parte in affitto	245,04	1.446,24	8.827,51	21.677,85	36.098,21	45.351,77	24.784,61	30.592,97	169.024,20
Parte in proprietà e parte in uso gratuito	504,12	1.596,54	4.554,40	3.922,11	3.331,20	2.815,93	1.041,51	883,50	18.649,31
Parte in affitto e parte in uso gratuito	3,13	41,24	141,99	186,62	335,31	293,61	169,80	406,14	1.577,84
Parte in proprietà, parte in affitto e parte in uso gratuito	6,70	56,11	439,82	1.339,80	2.144,44	2.509,30	1.145,39	816,25	8.457,81
TOTALE	21.191,67	39.633,49	90.876,77	99.024,56	111.750,48	115.747,77	60.254,83	97.739,21	636.218,78

Tavola 3.3 - Aziende e relativa superficie per forma di utilizzazione dei terreni, classe di superficie totale e classe di superficie agricola utilizzata (SAU) (superficie in ettari)

CLASSI DI SUPERFICIE TOTALE CLASSI DI SAU	SUPERFICIE AGRICOLA UTILIZZATA				Arboricoltura da legno	Boschi	SUPERFICIE AGRICOLA NON UTILIZZATA			Totale generale
	Seminativi	Coltivazioni legnose agrarie	Prati permanenti e pascoli	Totale aziende con SAU			Totale	Di cui destinata ad attività ricreative	Altra superficie	
AZIENDE										
CLASSI DI SUPERFICIE TOTALE										
Meno di 1 ettaro	32.476	18.085	14.440	44.836	664	5.037	2.249	57	38.856	44.969
1 -- 2	33.368	17.919	11.297	40.863	1.006	7.922	2.905	57	37.601	40.914
2 -- 3	19.723	11.849	7.299	23.777	729	5.896	1.974	30	22.421	23.816
3 -- 5	20.154	13.370	8.134	24.310	705	6.917	2.359	48	23.227	24.337
5 -- 10	19.086	12.975	7.327	22.603	602	6.366	2.474	64	21.912	22.612
10 -- 20	10.826	6.731	3.539	12.280	355	3.013	1.426	67	12.047	12.285
20 -- 30	3.172	1.709	982	3.538	145	843	413	22	3.481	3.541
30 -- 50	2.107	1.014	625	2.357	113	557	301	12	2.309	2.357
50 -- 100	1.178	529	442	1.377	113	397	218	26	1.350	1.377
100 ed oltre	603	253	302	777	111	351	203	30	752	779
TOTALE	142.693	84.434	54.387	176.718	4.543	37.299	14.522	413	163.956	176.987
CLASSI DI SAU										
Senza superficie	-	-	-	-	80	31	39	9	254	269
Meno di 1 ettaro	44.486	25.625	22.638	61.837	1.327	13.824	5.137	119	54.063	61.837
1 -- 2	32.436	17.833	11.102	39.122	917	7.988	2.862	47	36.304	39.122
2 -- 3	17.552	10.775	5.845	20.639	589	4.358	1.589	26	19.658	20.639
3 -- 5	17.022	11.334	5.932	20.030	515	4.461	1.607	49	19.317	20.030
5 -- 10	16.137	10.652	4.784	18.437	451	3.483	1.542	54	18.011	18.437
10 -- 20	9.197	5.448	2.345	10.101	297	1.721	945	43	9.912	10.101
20 -- 30	2.630	1.371	710	2.869	107	517	275	11	2.823	2.869
30 -- 50	1.768	792	480	1.969	83	398	236	16	1.932	1.969
50 -- 100	979	407	342	1.118	93	271	154	18	1.101	1.118
100 ed oltre	486	197	209	596	84	247	136	21	581	596
TOTALE	142.693	84.434	54.387	176.718	4.543	37.299	14.522	413	163.956	176.987
SUPERFICIE INVESTITA										
CLASSI DI SUPERFICIE TOTALE										
Meno di 1 ettaro	11.752,40	4.162,07	4.442,31	20.356,78	127,35	1.261,86	298,61	10,85	4.036,80	26.081,40
1 -- 2	30.800,66	7.548,57	7.635,13	45.984,36	288,30	4.301,00	798,48	19,07	7.118,73	58.490,87
2 -- 3	30.589,97	7.825,20	7.324,91	45.740,08	266,20	5.294,36	825,30	20,51	5.793,20	57.919,14
3 -- 5	47.626,61	14.024,13	12.535,45	74.186,19	423,97	9.396,05	1.392,36	48,01	7.908,08	93.306,65
5 -- 10	84.202,69	25.071,76	19.487,25	128.761,70	613,19	14.465,90	2.238,08	74,45	11.571,93	157.650,80
10 -- 20	101.669,93	22.736,23	18.475,10	142.881,26	687,78	11.827,89	2.262,11	109,61	11.860,72	169.519,76
20 -- 30	54.977,52	8.105,47	10.030,85	73.113,84	491,29	4.973,26	979,44	85,61	5.757,30	85.315,13
30 -- 50	59.740,04	7.174,19	10.341,42	77.255,65	660,36	4.505,45	878,46	33,01	5.805,13	89.105,05
50 -- 100	60.001,19	4.986,74	15.601,10	80.589,03	960,97	5.345,66	1.152,91	220,38	5.979,51	94.028,08
100 ed oltre	99.289,59	5.909,45	55.812,47	161.011,51	2.001,60	121.156,54	31.086,40	210,12	23.669,78	338.925,83
TOTALE	580.650,60	107.543,81	161.685,99	849.880,40	6.521,01	182.527,97	41.912,15	831,62	89.501,18	1.170.342,71
CLASSI DI SAU										
Senza superficie	-	-	-	-	151,34	86,98	43,39	13,88	1.817,46	2.099,17
Meno di 1 ettaro	17.237,14	6.392,66	8.119,69	31.749,49	844,19	16.778,83	3.103,77	83,53	7.433,71	59.909,99
1 -- 2	35.269,33	9.110,70	10.760,25	55.140,28	489,86	10.402,25	1.775,14	32,26	8.136,06	75.943,59
2 -- 3	32.289,46	8.907,08	8.555,53	49.752,07	370,49	7.090,83	871,96	27,86	5.732,22	63.817,57
3 -- 5	48.227,35	14.806,55	13.322,26	76.356,16	401,86	8.631,18	1.212,81	92,03	9.527,59	96.129,60
5 -- 10	86.464,76	24.526,02	17.521,19	128.511,97	614,35	8.887,86	1.429,03	72,35	11.207,92	150.651,13
10 -- 20	101.728,00	20.835,72	16.587,62	139.151,34	904,96	9.338,96	2.005,63	156,66	12.750,32	164.151,21
20 -- 30	52.829,48	7.358,54	8.904,27	69.092,29	308,11	4.571,16	1.362,70	94,68	5.931,90	81.266,16
30 -- 50	57.468,93	6.425,04	10.799,50	74.693,47	378,64	10.356,09	1.712,67	62,44	6.437,21	93.578,08
50 -- 100	57.495,02	4.256,24	15.091,59	76.842,85	689,98	8.250,07	2.686,83	82,75	5.646,91	94.116,64
100 ed oltre	91.641,13	4.925,26	52.024,09	148.590,48	1.367,23	98.133,76	25.708,22	113,18	14.879,88	288.679,57
TOTALE	580.650,60	107.543,81	161.685,99	849.880,40	6.521,01	182.527,97	41.912,15	831,62	89.501,18	1.170.342,71

Tavola 3.4 - Aziende con seminativi e relativa superficie investita per classe di superficie agricola utilizzata (SAU) e principali coltivazioni praticate (superficie in ettari) - TOTALE

COLTIVAZIONI	CLASSI DI SUPERFICIE AGRICOLA UTILIZZATA								Totale
	Meno di 1	1 -- 2	2 -- 5	5 -- 10	10 -- 20	20 -- 50	50 -- 100	100 ed oltre	
AZIENDE									
SEMINATIVI	34.413	29.635	32.398	15.446	8.962	4.316	961	480	126.611
Cereali	26.789	24.607	27.154	13.090	7.681	3.817	864	435	104.437
Frumento tenero e spelta	1.587	2.082	3.386	2.635	2.093	1.209	334	215	13.541
Frumento duro	308	391	632	361	229	111	32	32	2.096
Segale	5	10	14	13	6	6	3	1	58
Orzo	451	747	1.524	1.044	698	317	57	46	4.884
Avena	63	62	76	45	33	19	5	6	309
Granoturco	24.533	22.455	25.081	12.217	7.227	3.614	816	412	96.355
Riso	11	15	15	12	37	36	22	31	179
Sorgo	53	52	68	30	17	15	5	10	250
Altri cereali	18	22	71	53	36	26	8	7	241
Legumi secchi	589	345	317	108	57	34	10	3	1.463
Patata	1.364	847	900	424	305	161	23	8	4.032
Barbabietola da zucchero	238	393	1.287	1.843	2.158	1.605	445	284	8.253
Piante sarchiate da foraggio	41	28	56	44	19	8	2	1	199
Piante industriali	1.139	2.149	4.040	3.074	2.748	2.181	647	383	16.361
Tabacco	64	89	189	179	120	68	28	31	768
Luppolo	-	1	1	1	-	-	-	-	3
Cotone	-	1	1	1	-	-	-	-	3
Lino	-	-	-	-	-	-	-	-	-
Canapa	-	2	2	2	1	-	-	-	7
Piante da semi oleosi	1.065	2.049	3.842	2.906	2.644	2.128	627	367	15.628
Colza e ravizzone	1	2	13	10	13	11	5	4	59
Girasole	13	17	35	30	57	88	37	27	304
Soia	1.046	2.011	3.775	2.860	2.579	2.070	612	359	15.312
Altre piante da semi oleosi	5	20	25	15	20	13	6	2	106
Piante aromatiche, medicinali e da condimento	11	8	17	14	17	8	3	1	79
Altre piante industriali	1	2	4	5	4	5	2	2	25
Ortive	2.740	1.927	2.763	1.968	1.435	624	96	48	11.601
In piena aria	2.607	1.804	2.539	1.793	1.322	582	92	47	10.786
In coltivazioni di pieno campo	2.161	1.507	2.123	1.506	1.144	521	84	41	9.087
Pomodoro da mensa	249	125	153	81	75	26	3	-	712
Pomodoro da industria	20	32	68	115	124	61	8	9	437
Altre ortive	2.072	1.476	2.070	1.424	1.051	478	79	36	8.686
In orti stabili o industriali	510	357	505	362	230	82	8	8	2.062
Pomodoro da mensa	30	13	19	12	7	1	1	-	83
Altre ortive	497	352	495	356	225	81	8	8	2.022
Protette	313	412	644	412	240	98	9	2	2.130
In serra	261	314	476	309	167	70	8	2	1.607
Pomodoro da mensa	99	126	139	74	27	15	1	2	483
Altre ortive	231	270	428	284	155	61	7	1	1.437
In tunnel, campane, ecc.	59	107	186	119	82	32	2	-	587
Flori e piante ornamentali	360	238	282	124	55	25	2	2	1.088
In piena aria	139	114	138	47	26	7	2	1	474
Protetti	320	200	231	102	39	25	1	2	920
In serra	270	167	194	87	36	22	1	2	779
In tunnel, campane, ecc.	95	74	69	28	6	5	-	-	277
Piantine	153	105	126	72	39	23	9	2	529
Orticole	91	64	82	47	22	11	1	-	318
Floricole ed ornamentali	76	47	52	25	11	3	1	-	215
Altre piantine	19	13	17	17	10	10	7	2	95
Foraggere avvicendate	3.914	2.578	4.372	3.251	2.408	1.120	238	151	18.032
Prati avvicendati	3.286	1.987	3.155	2.051	1.458	632	129	92	12.790
Erba medica	2.618	1.553	2.538	1.789	1.329	573	116	86	10.602
Altri prati avvicendati	679	451	663	329	176	91	22	11	2.422
Erbai	649	631	1.446	1.633	1.426	737	148	81	6.751
Granoturco in erba	43	28	69	75	49	19	6	2	291
Granoturco a maturazione cerosa	321	485	1.221	1.456	1.334	690	136	69	5.712
Altri erbai monofiti di cereali	4	1	11	12	10	5	1	5	49
Altri erbai	282	120	159	123	75	46	11	8	824
Sementi	4	2	14	18	17	7	2	2	66
Terreni a riposo	563	748	810	566	1.967	2.577	691	394	8.316

Tavola 3.4 segue - Aziende con seminativi e relativa superficie investita per classe di superficie agricola utilizzata (SAU) e principali coltivazioni praticate (superficie in ettari) - MONTAGNA

COLTIVAZIONI	CLASSI DI SUPERFICIE AGRICOLA UTILIZZATA								Totale
	Meno di 1	1 -- 2	2 -- 5	5 -- 10	10 -- 20	20 -- 50	50 -- 100	100 ed oltre	
	AZIENDE								
SEMINATIVI	1.662	1.067	1.055	349	225	131	44	18	4.551
Cereali	848	606	676	243	162	97	31	8	2.671
Frumento tenero e spelta	1	2	7	4	6	-	2	-	22
Frumento duro	3	-	7	1	2	2	-	1	16
Segale	-	-	-	-	-	-	1	-	1
Orzo	2	5	14	16	13	9	1	-	60
Avena	2	1	3	2	1	1	-	-	10
Granoturco	833	597	645	225	148	92	28	7	2.575
Riso	-	1	1	-	-	1	-	-	3
Sorgo	6	3	2	1	1	-	-	-	13
Altri cereali	2	1	5	2	3	2	-	-	15
Legumi secchi	426	295	243	76	35	19	5	-	1.099
Patata	1.039	635	559	150	76	36	7	1	2.503
Barbabietola da zucchero	6	1	3	-	-	-	-	-	10
Piante sarchiate da foraggio	-	-	-	-	-	-	-	-	-
Piante industriali	3	2	6	6	8	1	3	2	31
Tabacco	2	1	-	1	-	-	-	-	4
Luppolo	-	-	-	-	-	-	-	-	-
Cotone	-	-	-	-	-	-	-	-	-
Lino	-	-	-	-	-	-	-	-	-
Canapa	-	-	-	-	-	-	-	-	-
Piante da semi oleosi	-	1	5	4	7	1	3	2	23
Colza e ravizzone	-	-	-	-	-	-	-	-	-
Girasole	-	1	4	-	1	-	-	-	6
Soia	-	-	1	4	6	1	3	2	17
Altre piante da semi oleosi	-	-	-	-	-	-	-	-	-
Piante aromatiche, medicinali e da condimento	1	-	1	1	1	-	-	-	4
Altre piante industriali	-	-	-	-	-	-	-	-	-
Ortive	325	155	116	35	23	12	5	1	672
In piena aria	322	149	114	32	23	12	5	1	658
In coltivazioni di pieno campo	235	119	86	23	17	9	5	1	495
Pomodoro da mensa	20	9	6	3	-	1	-	-	39
Pomodoro da industria	-	-	2	-	-	-	-	-	2
Altre ortive	222	115	81	21	17	9	5	1	471
In orti stabili o industriali	88	31	29	9	7	3	-	-	167
Pomodoro da mensa	3	-	-	1	-	-	-	-	4
Altre ortive	86	31	29	8	7	3	-	-	164
Protette	3	6	3	4	1	-	-	-	17
In serra	3	3	3	3	1	-	-	-	13
Pomodoro da mensa	1	1	-	-	-	-	-	-	2
Altre ortive	2	2	3	3	1	-	-	-	11
In tunnel, campane, ecc.	-	3	-	1	-	-	-	-	4
Flori e piante ornamentali	20	12	6	2	2	1	-	-	43
In piena aria	12	4	2	-	1	-	-	-	19
Protetti	17	12	6	2	1	1	-	-	39
In serra	16	11	5	2	1	1	-	-	36
In tunnel, campane, ecc.	4	6	1	1	-	-	-	-	12
Piantine	23	12	9	-	-	-	-	-	44
Orticole	15	9	8	-	-	-	-	-	32
Floricole ed ornamentali	7	4	1	-	-	-	-	-	12
Altre piantine	5	4	1	-	-	-	-	-	10
Foraggiere avvicendate	51	73	120	64	76	63	24	8	479
Prati avvicendati	13	18	36	11	14	8	4	1	105
Erba medica	3	13	16	8	11	5	4	1	61
Altri prati avvicendati	10	5	20	3	3	3	-	-	44
Erbai	38	55	84	55	66	57	22	8	385
Granoturco in erba	8	3	5	4	4	5	2	-	31
Granoturco a maturazione cerosa	25	43	71	49	62	50	20	8	328
Altri erbai monofiti di cereali	-	-	-	-	-	-	-	-	-
Altri erbai	5	9	8	2	5	4	3	-	36
Sementi	1	-	2	1	-	-	-	1	5
Terreni a riposo	14	29	26	7	3	10	10	10	109

Tavola 3.4 segue - Aziende con seminativi e relativa superficie investita per classe di superficie agricola utilizzata (SAU) e principali coltivazioni praticate (superficie in ettari) - COLLINA

COLTIVAZIONI	CLASSI DI SUPERFICIE AGRICOLA UTILIZZATA								Totale
	Meno di 1	1 -- 2	2 -- 5	5 -- 10	10 -- 20	20 -- 50	50 -- 100	100 ed oltre	
	AZIENDE								
SEMINATIVI	3.373	3.251	4.387	1.924	974	377	54	23	14.363
Cereali	2.668	2.696	3.691	1.577	806	318	48	18	11.822
Frumento tenero e spelta	155	246	432	271	188	73	19	6	1.390
Frumento duro	29	40	75	37	15	8	3	1	208
Segale	1	2	2	6	2	4	-	1	18
Orzo	62	109	299	211	157	60	7	3	908
Avena	8	9	15	7	5	5	-	1	50
Granoturco	2.425	2.422	3.350	1.434	715	279	42	18	10.685
Riso	2	5	1	2	-	1	1	1	13
Sorgo	16	19	41	11	6	-	2	1	96
Altri cereali	1	4	13	14	9	4	1	1	47
Legumi secchi	27	11	10	5	2	2	-	-	57
Patata	123	95	146	56	24	7	2	1	454
Barbabietola da zucchero	6	5	28	53	85	51	5	5	238
Piante sarchiate da foraggio	2	2	-	2	2	1	-	-	9
Piante industriali	49	131	331	255	226	105	22	12	1.131
Tabacco	4	1	5	4	9	1	-	-	24
Luppolo	-	-	-	-	-	-	-	-	-
Cotone	-	1	-	-	-	-	-	-	1
Lino	-	-	-	-	-	-	-	-	-
Canapa	-	-	-	-	-	-	-	-	-
Piante da semi oleosi	43	125	323	248	217	105	22	12	1.095
Colza e ravizzone	-	-	1	1	1	1	1	-	5
Girasole	2	-	3	5	3	3	-	1	17
Soia	41	121	317	242	207	100	21	12	1.061
Altre piante da semi oleosi	-	4	3	2	7	3	-	-	19
Piante aromatiche, medicinali e da condimento	1	3	4	1	1	-	-	-	10
Altre piante industriali	1	1	1	3	3	-	-	-	9
Ortive	241	158	260	114	57	21	6	-	857
In piena aria	236	155	251	110	55	21	6	-	834
In coltivazioni di pieno campo	204	143	228	95	49	17	6	-	742
Pomodoro da mensa	7	5	12	2	1	-	-	-	27
Pomodoro da industria	-	2	4	3	2	1	-	-	12
Altre ortive	203	140	224	95	48	17	6	-	733
In orti stabili o industriali	36	14	27	19	7	6	-	-	109
Pomodoro da mensa	4	1	-	-	2	-	-	-	7
Altre ortive	36	14	27	19	6	6	-	-	108
Protette	15	13	31	16	5	3	1	-	84
In serra	12	10	21	12	4	3	1	-	63
Pomodoro da mensa	4	1	5	1	3	1	-	-	15
Altre ortive	11	9	19	12	3	2	1	-	57
In tunnel, campane, ecc.	4	3	12	4	1	-	-	-	24
Flori e piante ornamentali	40	32	32	9	6	5	-	-	124
In piena aria	7	19	18	5	3	4	-	-	56
Protetti	38	27	26	7	4	5	-	-	107
In serra	34	23	23	6	4	4	-	-	94
In tunnel, campane, ecc.	6	12	7	1	-	2	-	-	28
Piantine	23	9	14	6	2	3	-	-	57
Orticole	16	5	9	4	2	3	-	-	39
Floricole ed ornamentali	9	4	6	3	1	1	-	-	24
Altre piantine	2	1	2	1	-	-	-	-	6
Foraggere avvicendate	399	350	671	522	352	140	20	8	2.462
Prati avvicendati	322	266	455	336	226	80	11	3	1.699
Erba medica	265	204	369	299	205	73	10	2	1.427
Altri prati avvicendati	58	68	100	56	29	16	1	1	329
Erbai	80	90	247	260	200	100	15	7	999
Granoturco in erba	7	6	18	13	4	3	2	-	53
Granoturco a maturazione cerosa	44	68	202	232	188	98	12	6	850
Altri erbai monofiti di cereali	-	1	-	1	1	-	-	2	5
Altri erbai	29	15	27	18	9	1	1	-	100
Sementi	-	-	3	1	1	2	1	-	8
Terreni a riposo	43	96	145	99	127	128	24	15	677

Tavola 3.4 segue - Aziende con seminativi e relativa superficie investita per classe di superficie agricola utilizzata (SAU) e principali coltivazioni praticate (superficie in ettari) - PIANURA

COLTIVAZIONI	CLASSI DI SUPERFICIE AGRICOLA UTILIZZATA								Totale
	Meno di 1	1 -- 2	2 -- 5	5 -- 10	10 -- 20	20 -- 50	50 -- 100	100 ed oltre	
AZIENDE									
SEMINATIVI	29.378	25.317	26.956	13.173	7.763	3.808	863	439	107.697
Cereali	23.273	21.305	22.787	11.270	6.713	3.402	785	409	89.944
Frumento tenero e spelta	1.431	1.834	2.947	2.360	1.899	1.136	313	209	12.129
Frumento duro	276	351	550	323	212	101	29	30	1.872
Segale	4	8	12	7	4	2	2	-	39
Orzo	387	633	1.211	817	528	248	49	43	3.916
Avena	53	52	58	36	27	13	5	5	249
Granoturco	21.275	19.436	21.086	10.558	6.364	3.243	746	387	83.095
Riso	9	9	13	10	37	34	21	30	163
Sorgo	31	30	25	18	10	15	3	9	141
Altri cereali	15	17	53	37	24	20	7	6	179
Legumi secchi	136	39	64	27	20	13	5	3	307
Patata	202	117	195	218	205	118	14	6	1.075
Barbabietola da zucchero	226	387	1.256	1.790	2.073	1.554	440	279	8.005
Piante sarchiate da foraggio	39	26	56	42	17	7	2	1	190
Piante industriali	1.087	2.016	3.703	2.813	2.514	2.075	622	369	15.199
Tabacco	58	87	184	174	111	67	28	31	740
Luppolo	-	1	1	1	-	-	-	-	3
Cotone	-	-	1	1	-	-	-	-	2
Lino	-	-	-	-	-	-	-	-	-
Canapa	-	2	2	2	1	-	-	-	7
Piante da semi oleosi	1.022	1.923	3.514	2.654	2.420	2.022	602	353	14.510
Colza e ravizzone	1	2	12	9	12	10	4	4	54
Girasole	11	16	28	25	53	85	37	26	281
Soia	1.005	1.890	3.457	2.614	2.366	1.969	588	345	14.234
Altre piante da semi oleosi	5	16	22	13	13	10	6	2	87
Piante aromatiche, medicinali e da condimento	9	5	12	12	15	8	3	1	65
Altre piante industriali	-	1	3	2	1	5	2	2	16
Ortive	2.174	1.614	2.387	1.819	1.355	591	85	47	10.072
In piena aria	2.049	1.500	2.174	1.651	1.244	549	81	46	9.294
In coltivazioni di pieno campo	1.722	1.245	1.809	1.388	1.078	495	73	40	7.850
Pomodoro da mensa	222	111	135	76	74	25	3	-	646
Pomodoro da industria	20	30	62	112	122	60	8	9	423
Altre ortive	1.647	1.221	1.765	1.308	986	452	68	35	7.482
In orti stabili o industriali	386	312	449	334	216	73	8	8	1.786
Pomodoro da mensa	23	12	19	11	5	1	1	-	72
Altre ortive	375	307	439	329	212	72	8	8	1.750
Protette	295	393	610	392	234	95	8	2	2.029
In serra	246	301	452	294	162	67	7	2	1.531
Pomodoro da mensa	94	124	134	73	24	14	1	2	466
Altre ortive	218	259	406	269	151	59	6	1	1.369
In tunnel, campane, ecc.	55	101	174	114	81	32	2	-	559
Flori e piante ornamentali	300	194	244	113	47	19	2	2	921
In piena aria	120	91	118	42	22	3	2	1	399
Protetti	265	161	199	93	34	19	1	2	774
In serra	220	133	166	79	31	17	1	2	649
In tunnel, campane, ecc.	85	56	61	26	6	3	-	-	237
Piantine	107	84	103	66	37	20	9	2	428
Orticole	60	50	65	43	20	8	1	-	247
Floricole ed ornamentali	60	39	45	22	10	2	1	-	179
Altre piantine	12	8	14	16	10	10	7	2	79
Foraggere avvicendate	3.464	2.155	3.581	2.665	1.980	917	194	135	15.091
Prati avvicendati	2.951	1.703	2.664	1.704	1.218	544	114	88	10.986
Erba medica	2.350	1.336	2.153	1.482	1.113	495	102	83	9.114
Altri prati avvicendati	611	378	543	270	144	72	21	10	2.049
Erbai	531	486	1.115	1.318	1.160	580	111	66	5.367
Granoturco in erba	28	19	46	58	41	11	2	2	207
Granoturco a maturazione cerosa	252	374	948	1.175	1.084	542	104	55	4.534
Altri erbai monofiti di cereali	4	-	11	11	9	5	1	3	44
Altri erbai	248	96	124	103	61	41	7	8	688
Sementi	3	2	9	16	16	5	1	1	53
Terreni a riposo	506	623	639	460	1.837	2.439	657	369	7.530

Tavola 3.4 segue - Aziende con seminativi e relativa superficie investita per classe di superficie agricola utilizzata (SAU) e principali coltivazioni praticate (superficie in ettari) - TOTALE

COLTIVAZIONI	CLASSI DI SUPERFICIE AGRICOLA UTILIZZATA									Totale
	Meno di 1	1 -- 2	2 -- 5	5 -- 10	10 -- 20	20 -- 50	50 -- 100	100 ed oltre		
	SUPERFICIE INVESTITA									
SEMINATIVI	16.433,10	34.755,09	79.969,41	86.216,98	101.591,13	110.241,14	57.482,21	91.635,63	578.324,69	
Cereali	13.170,53	27.827,36	60.063,59	59.565,58	62.549,44	59.439,35	28.099,10	39.248,02	349.962,97	
Frumento tenero e spelta	844,11	2.086,97	5.242,78	5.901,60	6.863,21	6.726,23	3.920,73	6.639,42	38.225,05	
Frumento duro	168,71	381,69	950,31	880,52	852,12	614,17	397,98	921,46	5.166,96	
Segale	2,17	11,05	30,36	28,33	9,58	14,09	21,19	2,00	118,77	
Orzo	232,46	651,48	1.773,97	1.644,85	1.613,30	1.339,89	415,75	819,92	8.491,62	
Avena	28,64	58,39	122,26	110,18	102,28	100,21	55,85	202,45	780,26	
Granoturco	11.860,46	24.560,77	51.740,73	50.743,74	52.485,17	49.850,48	22.555,66	28.346,16	292.143,17	
Riso	5,71	16,47	27,41	43,43	368,04	506,46	623,63	2.141,11	3.732,26	
Sorgo	20,41	38,87	62,13	70,96	70,89	95,73	42,51	70,32	471,82	
Altri cereali	7,86	21,67	113,64	141,97	184,85	192,09	65,80	105,18	833,06	
Legumi secchi	25,45	29,99	54,66	33,71	87,54	75,43	58,08	123,99	488,85	
Patata	61,83	65,71	169,99	325,90	564,55	596,15	105,77	197,01	2.086,91	
Barbabietola da zucchero	131,57	410,00	1.712,59	3.428,16	6.460,94	9.004,21	5.248,42	9.749,31	36.145,20	
Piante sarchiate da foraggio	9,99	13,54	32,30	40,33	34,59	24,61	14,00	0,48	169,84	
Piante industriali	657,43	2.516,05	8.594,49	10.526,29	13.892,65	20.194,82	14.057,18	23.204,98	93.643,89	
Tabacco	25,83	48,19	176,44	332,05	436,92	1.065,06	1.251,93	3.598,99	6.935,41	
Luppolo	-	1,81	3,00	4,00	-	-	-	-	8,81	
Cotone	-	1,31	1,90	2,91	-	-	-	-	6,12	
Lino	-	-	-	-	-	-	-	-	-	
Canapa	-	2,75	2,25	6,33	3,30	-	-	-	14,63	
Piante da semi oleosi	630,47	2.457,03	8.388,69	10.156,34	13.427,80	19.077,18	12.779,86	19.595,86	86.513,23	
Colza e ravizzone	0,66	1,14	29,88	36,67	61,59	57,12	53,30	30,38	270,74	
Girasole	7,39	16,90	74,32	72,34	203,95	424,51	269,93	452,85	1.522,19	
Soia	619,98	2.416,82	8.233,94	9.992,59	13.106,13	18.511,41	12.379,22	19.080,36	84.340,45	
Altre piante da semi oleosi	2,44	22,17	50,55	54,74	56,13	84,14	77,41	32,27	379,85	
Piante aromatiche, medicinali e da condimento	0,73	4,56	15,31	16,23	21,88	11,34	11,89	0,69	82,63	
Altre piante industriali	0,40	0,40	6,90	8,43	2,75	41,24	13,50	9,44	83,06	
Ortive	670,34	1.270,13	2.918,10	3.062,94	3.174,94	2.361,16	1.044,59	2.295,16	16.797,36	
In piena aria	581,45	1.030,33	2.334,78	2.532,34	2.736,04	2.101,32	1.001,43	2.292,86	14.610,55	
In coltivazioni di pieno campo	462,91	785,37	1.788,83	1.931,97	2.251,74	1.846,99	946,29	2.192,07	12.206,17	
Pomodoro da mensa	24,34	28,95	55,82	50,70	58,57	28,49	1,58	-	248,45	
Pomodoro da industria	3,45	10,23	37,16	118,55	311,49	310,82	93,05	87,16	971,91	
Altre ortive	435,12	746,19	1.695,85	1.762,72	1.881,68	1.507,68	851,66	2.104,91	10.985,81	
In orti stabili o industriali	118,54	244,96	545,95	600,37	484,30	254,33	55,14	100,79	2.404,38	
Pomodoro da mensa	3,77	5,24	11,44	7,30	11,35	0,30	0,20	-	39,60	
Altre ortive	114,77	239,72	534,51	593,07	472,95	254,03	54,94	100,79	2.364,78	
Protette	88,89	239,80	583,32	530,60	438,90	259,84	43,16	2,30	2.186,81	
In serra	75,32	174,51	414,45	367,70	295,53	159,16	23,23	2,30	1.512,20	
Pomodoro da mensa	18,79	45,77	63,55	34,54	33,02	15,24	0,18	0,80	211,89	
Altre ortive	56,53	128,74	350,90	333,16	262,51	143,92	23,05	1,50	1.300,31	
In tunnel, campane, ecc.	13,57	65,29	168,87	162,90	143,37	100,68	19,93	-	674,61	
Fiori e piante ornamentali	96,60	141,49	257,55	130,19	65,09	49,90	64,50	1,60	806,92	
In piena aria	32,80	76,87	140,02	74,51	46,91	21,29	61,40	0,40	454,20	
Protetti	63,80	64,62	117,53	54,64	18,18	28,57	3,10	1,20	351,64	
In serra	47,77	46,53	77,00	33,99	17,21	17,67	3,10	1,20	244,47	
In tunnel, campane, ecc.	16,03	18,09	40,53	21,69	0,97	10,94	-	-	108,25	
Piantine	29,50	36,74	72,61	88,26	61,92	18,63	44,27	0,95	352,88	
Orticole	13,39	13,98	32,53	31,99	33,68	6,76	1,20	-	133,53	
Floricole ed ornamentali	12,85	15,38	29,18	39,40	11,14	0,87	0,50	-	109,32	
Altre piantine	3,26	7,38	10,90	16,87	17,10	11,00	42,57	0,95	110,03	
Foraggiere avvicendate	1.416,53	1.870,72	5.285,54	8.265,17	11.641,36	11.433,78	4.684,12	9.341,02	53.938,24	
Prati avvicendati	1.151,32	1.277,24	2.865,79	3.281,24	3.987,79	3.542,58	1.496,89	5.578,74	23.181,59	
Erba medica	920,97	972,04	2.231,83	2.678,52	3.448,00	3.010,44	1.145,88	5.253,89	19.661,57	
Altri prati avvicendati	230,35	305,20	633,96	602,72	539,79	532,14	351,01	324,85	3.520,02	
Erbai	265,21	593,48	2.419,75	4.983,93	7.653,57	7.891,20	3.187,23	3.762,28	30.756,65	
Granoturco in erba	16,59	22,97	77,13	162,83	235,17	143,47	38,17	56,82	753,15	
Granoturco a maturazione cerosa	157,99	491,09	2.148,97	4.568,16	7.123,97	7.483,98	3.078,61	3.505,53	28.558,30	
Altri erbai monofiti di cereali	1,90	0,62	11,36	33,65	32,93	32,60	17,30	75,56	205,92	
Altri erbai	88,73	78,80	182,29	219,29	261,50	231,15	53,15	124,37	1.239,28	
Sementi	1,27	0,64	11,32	19,05	18,51	15,60	3,21	3,67	73,27	
Terreni a riposo	162,06	572,72	796,67	731,40	3.039,60	7.027,50	4.058,97	7.469,44	23.858,36	

Tavola 3.4 segue - Aziende con seminativi e relativa superficie investita per classe di superficie agricola utilizzata (SAU) e principali coltivazioni praticate (superficie in ettari) - MONTAGNA

COLTIVAZIONI	CLASSI DI SUPERFICIE AGRICOLA UTILIZZATA								Totale
	Meno di 1	1 -- 2	2 -- 5	5 -- 10	10 -- 20	20 -- 50	50 -- 100	100 ed oltre	
	SUPERFICIE INVESTITA								
SEMINATIVI	208,48	256,75	527,18	488,57	895,50	1.152,00	933,24	1.584,42	6.046,14
Cereali	129,01	156,76	353,76	356,63	608,64	798,08	477,27	325,59	3.205,74
Frumento tenero e spelta	0,33	2,00	7,40	11,14	34,53	-	27,00	-	82,40
Frumento duro	1,01	-	3,74	0,48	6,70	14,90	-	4,50	31,33
Segale	-	-	-	-	-	-	13,02	-	13,02
Orzo	0,90	2,91	16,87	22,80	26,28	36,18	7,50	-	113,44
Avena	0,13	0,10	1,42	4,10	0,87	0,45	-	-	7,07
Granoturco	125,88	151,14	322,68	313,96	513,20	743,14	429,75	321,09	2.920,84
Riso	-	0,01	0,08	-	-	1,30	-	-	1,39
Sorgo	0,43	0,59	0,11	0,34	0,51	-	-	-	1,98
Altri cereali	0,33	0,01	1,46	3,81	26,55	2,11	-	-	34,27
Legumi secchi	11,25	10,04	11,29	4,12	2,95	1,83	1,92	-	43,40
Patata	36,00	26,61	37,68	12,95	18,37	7,39	6,16	0,05	145,21
Barbabietola da zucchero	0,15	0,03	0,16	-	-	-	-	-	0,34
Piante sarchiate da foraggio	-	-	-	-	-	-	-	-	-
Piante industriali	0,61	0,13	7,23	8,76	31,47	1,00	32,50	41,89	123,59
Tabacco	0,49	0,08	-	0,15	-	-	-	-	0,72
Luppolo	-	-	-	-	-	-	-	-	-
Cotone	-	-	-	-	-	-	-	-	-
Lino	-	-	-	-	-	-	-	-	-
Canapa	-	-	-	-	-	-	-	-	-
Piante da semi oleosi	-	0,05	6,63	7,96	31,17	1,00	32,50	41,89	121,20
Colza e ravizzone	-	-	-	-	-	-	-	-	-
Girasole	-	0,05	6,62	-	0,50	-	-	-	7,17
Soia	-	-	0,01	7,96	30,67	1,00	32,50	41,89	114,03
Altre piante da semi oleosi	-	-	-	-	-	-	-	-	-
Piante aromatiche, medicinali e da condimento	0,12	-	0,60	0,65	0,30	-	-	-	1,67
Altre piante industriali	-	-	-	-	-	-	-	-	-
Ortive	13,44	14,93	10,96	3,85	16,34	4,17	19,37	0,04	83,10
In piena aria	13,12	13,31	10,43	3,75	16,32	4,17	19,37	0,04	80,51
In coltivazioni di pieno campo	10,42	12,14	8,32	2,74	16,17	3,81	19,37	0,04	73,01
Pomodoro da mensa	0,70	0,21	0,17	0,23	-	0,30	-	-	1,61
Pomodoro da industria	-	-	0,04	-	-	-	-	-	0,04
Altre ortive	9,72	11,93	8,11	2,51	16,17	3,51	19,37	0,04	71,36
In orti stabili o industriali	2,70	1,17	2,11	1,01	0,15	0,36	-	-	7,50
Pomodoro da mensa	0,03	-	-	0,01	-	-	-	-	0,04
Altre ortive	2,67	1,17	2,11	1,00	0,15	0,36	-	-	7,46
Protette	0,32	1,62	0,53	0,10	0,02	-	-	-	2,59
In serra	0,32	0,31	0,53	0,08	0,02	-	-	-	1,26
Pomodoro da mensa	0,06	0,01	-	-	-	-	-	-	0,07
Altre ortive	0,26	0,30	0,53	0,08	0,02	-	-	-	1,19
In tunnel, campane, ecc.	-	1,31	-	0,02	-	-	-	-	1,33
Fiori e piante ornamentali	4,10	4,37	1,78	1,04	0,45	0,04	-	-	11,78
In piena aria	1,59	2,40	0,66	-	0,30	-	-	-	4,95
Protetti	2,51	1,97	1,12	-	0,15	-	-	-	5,75
In serra	2,37	1,56	1,09	0,20	0,15	0,04	-	-	5,41
In tunnel, campane, ecc.	0,14	0,41	0,03	0,84	-	-	-	-	1,42
Piantine	1,30	2,03	0,58	-	-	-	-	-	3,91
Orticole	0,58	1,10	0,42	-	-	-	-	-	2,10
Floricole ed ornamentali	0,34	0,51	0,15	-	-	-	-	-	1,00
Altre piantine	0,38	0,42	0,01	-	-	-	-	-	0,81
Foraggiere avvicendate	9,81	32,54	86,11	93,08	211,85	311,85	355,82	138,31	1.239,37
Prati avvicendati	0,84	6,58	12,08	13,91	28,85	31,26	18,26	8,00	119,78
Erba medica	0,27	6,31	9,11	7,37	27,50	12,20	18,26	8,00	89,02
Altri prati avvicendati	0,57	0,27	2,97	6,54	1,35	19,06	-	-	30,76
Erbai	8,97	25,96	74,03	79,17	183,00	280,59	337,56	130,31	1.119,59
Granoturco in erba	1,85	0,66	2,74	3,62	10,44	9,22	18,67	-	47,20
Granoturco a maturazione cerosa	6,55	22,85	64,55	75,48	155,62	249,14	296,84	130,31	1.001,34
Altri erbai monofiti di cereali	-	-	-	-	-	-	-	-	-
Altri erbai	0,57	2,45	6,74	0,07	16,94	22,23	22,05	-	71,05
Sementi	0,25	-	0,92	2,40	-	-	-	0,17	3,74
Terreni a riposo	2,56	9,31	16,71	5,74	5,43	27,64	40,20	1.078,37	1.185,96

Tavola 3.4 segue - Aziende con seminativi e relativa superficie investita per classe di superficie agricola utilizzata (SAU) e principali coltivazioni praticate (superficie in ettari) - COLLINA

COLTIVAZIONI	CLASSI DI SUPERFICIE AGRICOLA UTILIZZATA								Totale
	Meno di 1	1 -- 2	2 -- 5	5 -- 10	10 -- 20	20 -- 50	50 -- 100	100 ed oltre	
	SUPERFICIE INVESTITA								
SEMINATIVI	1.332,59	2.911,65	7.726,64	7.606,35	8.169,39	6.515,83	2.239,86	2.453,53	38.955,84
Cereali	1.087,32	2.353,07	5.956,50	5.215,08	5.121,85	3.645,84	1.108,49	1.643,09	26.131,24
Frumento tenero e spelta	70,14	212,40	601,21	521,74	602,93	429,63	189,75	103,94	2.731,74
Frumento duro	15,59	30,48	100,22	64,10	68,77	42,56	6,76	1,00	329,48
Segale	0,30	1,68	3,39	15,11	5,00	13,25	-	2,00	40,73
Orzo	27,39	80,45	270,08	245,77	333,17	236,14	38,13	31,94	1.263,07
Avena	3,55	7,01	9,49	6,30	6,12	27,53	-	3,00	63,00
Granoturco	964,21	2.002,83	4.928,45	4.295,93	4.059,83	2.879,20	812,36	1.496,93	21.439,74
Riso	0,76	4,62	0,10	2,90	-	0,60	23,00	2,00	33,98
Sorgo	5,32	9,66	28,48	19,72	11,27	-	36,49	2,00	112,94
Altri cereali	0,06	3,94	15,08	43,51	34,76	16,93	2,00	0,28	116,56
Legumi secchi	1,60	4,56	4,86	1,70	11,19	12,60	-	-	36,51
Patata	7,08	8,30	18,49	18,51	14,28	14,26	22,50	18,23	121,65
Barbabetola da zucchero	4,13	4,77	37,62	84,98	231,68	216,62	44,68	105,37	729,85
Piante sarchiate da foraggio	0,25	0,60	-	0,85	2,52	2,53	-	-	6,75
Piante industriali	24,44	148,24	675,35	883,21	1.103,06	923,95	379,59	310,51	4.448,35
Tabacco	1,70	0,33	6,80	7,41	19,01	18,80	-	-	54,05
Luppolo	-	-	-	-	-	-	-	-	-
Cotone	-	1,31	-	-	-	-	-	-	1,31
Lino	-	-	-	-	-	-	-	-	-
Canapa	-	-	-	-	-	-	-	-	-
Piante da semi oleosi	22,22	144,59	665,20	867,98	1.077,90	905,15	379,59	310,51	4.373,14
Colza e ravizzone	-	-	3,70	2,20	2,61	6,00	2,92	-	17,43
Girasole	0,99	-	2,69	11,88	13,67	4,52	-	7,00	40,75
Soia	21,23	141,13	651,16	846,76	1.049,21	880,63	376,67	303,51	4.270,30
Altre piante da semi oleosi	-	3,46	7,65	7,14	12,41	14,00	-	-	44,66
Piante aromatiche, medicinali e da condimento	0,12	1,81	2,85	6,17	4,00	-	-	-	14,95
Altre piante industriali	0,40	0,20	0,50	1,65	2,15	-	-	-	4,90
Ortive	35,55	38,08	98,13	68,22	35,48	25,68	175,54	-	476,68
In piena aria	34,35	35,74	87,11	62,06	33,42	23,61	175,24	-	451,53
In coltivazioni di pieno campo	27,52	29,78	73,36	43,92	26,28	16,28	175,24	-	392,38
Pomodoro da mensa	0,35	0,93	1,57	0,58	0,80	-	-	-	4,23
Pomodoro da industria	-	0,20	0,86	0,60	0,25	2,50	-	-	4,41
Altre ortive	27,17	28,65	70,93	42,74	25,23	13,78	175,24	-	383,74
In orti stabili o industriali	6,83	5,96	13,75	18,14	7,14	7,33	-	-	59,15
Pomodoro da mensa	0,10	0,01	-	-	0,46	-	-	-	0,57
Altre ortive	6,73	5,95	13,75	18,14	6,68	7,33	-	-	58,58
Protette	1,20	2,34	11,02	6,16	2,06	2,07	0,30	-	25,15
In serra	1,10	1,88	8,39	5,48	1,91	2,07	0,30	-	21,13
Pomodoro da mensa	0,17	0,05	0,64	0,50	1,53	0,38	-	-	3,27
Altre ortive	0,93	1,83	7,75	4,98	0,38	1,69	0,30	-	17,86
In tunnel, campane, ecc.	0,10	0,46	2,63	0,68	0,15	-	-	-	4,02
Fiori e piante ornamentali	9,88	18,52	36,38	9,04	5,55	20,52	-	-	99,89
In piena aria	2,91	11,96	22,65	7,41	3,07	18,73	-	-	66,73
Protetti	6,97	6,56	13,73	1,63	2,48	1,79	-	-	33,16
In serra	6,01	4,85	11,54	0,70	2,48	1,05	-	-	26,63
In tunnel, campane, ecc.	0,96	1,71	2,19	0,93	-	0,74	-	-	6,53
Piantine	4,63	2,78	8,68	5,51	3,30	1,80	-	-	26,70
Orticole	2,22	0,66	1,99	2,02	0,59	1,75	-	-	9,23
Floricole ed ornamentali	1,94	1,12	4,13	2,87	2,71	0,05	-	-	12,82
Altre piantine	0,47	1,00	2,56	0,62	-	-	-	-	4,65
Foraggiere avvicendate	144,51	255,19	763,37	1.181,91	1.433,35	1.269,51	290,43	147,20	5.485,47
Prati avvicendati	113,53	175,97	448,40	534,40	539,00	466,04	124,07	34,75	2.436,16
Erba medica	95,68	132,63	337,50	432,67	463,27	348,53	86,45	28,00	1.924,73
Altri prati avvicendati	17,85	43,34	110,90	101,73	75,73	117,51	37,62	6,75	511,43
Erbai	30,98	79,22	314,97	647,51	894,35	803,47	166,36	112,45	3.049,31
Granoturco in erba	1,77	3,74	20,16	18,67	13,08	26,79	9,00	-	93,21
Granoturco a maturazione cerosa	19,40	66,10	263,08	585,52	844,31	774,83	152,78	109,95	2.815,97
Altri erbai monofiti di cereali	-	0,62	-	0,24	8,00	-	-	2,50	11,36
Altri erbai	9,81	8,76	31,73	43,08	28,96	1,85	4,58	-	128,77
Sementi	-	-	0,80	1,51	0,40	8,75	0,80	-	12,26
Terreni a riposo	13,20	77,54	126,46	135,83	206,73	373,77	217,83	229,13	1.380,49

Tavola 3.4 segue - Aziende con seminativi e relativa superficie investita per classe di superficie agricola utilizzata (SAU) e principali coltivazioni praticate (superficie in ettari) - PIANURA

COLTIVAZIONI	CLASSI DI SUPERFICIE AGRICOLA UTILIZZATA									Totale
	Meno di 1	1 -- 2	2 -- 5	5 -- 10	10 -- 20	20 -- 50	50 -- 100	100 ed oltre		
	SUPERFICIE INVESTITA									
SEMINATIVI	14.892,03	31.586,69	71.715,59	78.122,06	92.526,24	102.573,31	54.309,11	87.597,68	533.322,71	
Cereali	11.954,20	25.317,53	53.753,33	53.993,87	56.818,95	54.995,43	26.513,34	37.279,34	320.625,99	
Frumento tenero e spelta	773,64	1.872,57	4.634,17	5.368,72	6.225,75	6.296,60	3.703,98	6.535,48	35.410,91	
Frumento duro	152,11	351,21	846,35	815,94	776,65	556,71	391,22	915,96	4.806,15	
Segale	1,87	9,37	26,97	13,22	4,58	0,84	8,17	-	65,02	
Orzo	204,17	568,12	1.487,02	1.376,28	1.253,85	1.067,57	370,12	787,98	7.115,11	
Avena	24,96	51,28	111,35	99,78	95,29	72,23	55,85	199,45	710,19	
Granoturco	10.770,37	22.406,80	46.489,60	46.133,85	47.912,14	46.228,14	21.313,55	26.528,14	267.782,59	
Riso	4,95	11,84	27,23	40,53	368,04	504,56	600,63	2.139,11	3.696,89	
Sorgo	14,66	28,62	33,54	50,90	59,11	95,73	6,02	68,32	356,90	
Altri cereali	7,47	17,72	97,10	94,65	123,54	173,05	63,80	104,90	682,23	
Legumi secchi	12,60	15,39	38,51	27,89	73,40	61,00	56,16	123,99	408,94	
Patata	18,75	30,80	113,82	294,44	531,90	574,50	77,11	178,73	1.820,05	
Barbabietola da zucchero	127,29	405,20	1.674,81	3.343,18	6.229,26	8.787,59	5.203,74	9.643,94	35.415,01	
Piante sarchiate da foraggio	9,74	12,94	32,30	39,48	32,07	22,08	14,00	0,48	163,09	
Piante industriali	632,38	2.367,68	7.911,91	9.634,32	12.758,12	19.269,87	13.645,09	22.852,58	89.071,95	
Tabacco	23,64	47,78	169,64	324,49	417,91	1.046,26	1.251,93	3.598,99	6.880,64	
Luppolo	-	1,81	3,00	4,00	-	-	-	-	8,81	
Cotone	-	-	1,90	2,91	-	-	-	-	4,81	
Lino	-	-	-	-	-	-	-	-	-	
Canapa	-	2,75	2,25	6,33	3,30	-	-	-	14,63	
Piante da semi oleosi	608,25	2.312,39	7.716,86	9.280,40	12.318,73	18.171,03	12.367,77	19.243,46	82.018,89	
Colza e ravizzone	0,66	1,14	26,18	34,47	58,98	51,12	50,38	30,38	253,31	
Girasole	6,40	16,85	65,01	60,46	189,78	419,99	269,93	445,85	1.474,27	
Soia	598,75	2.275,69	7.582,77	9.137,87	12.026,25	17.629,78	11.970,05	18.734,96	79.956,12	
Altre piante da semi oleosi	2,44	18,71	42,90	47,60	43,72	70,14	77,41	32,27	335,19	
Piante aromatiche, medicinali e da condimento	0,49	2,75	11,86	9,41	17,58	11,34	11,89	0,69	66,01	
Altre piante industriali	-	0,20	6,40	6,78	0,60	41,24	13,50	9,44	78,16	
Ortive	621,35	1.217,12	2.809,01	2.990,87	3.123,12	2.331,31	849,68	2.295,12	16.237,58	
In piena aria	533,98	981,28	2.237,24	2.466,53	2.686,30	2.073,54	806,82	2.292,82	14.078,51	
In coltivazioni di pieno campo	424,97	743,45	1.707,15	1.885,31	2.209,29	1.826,90	751,68	2.192,03	11.740,78	
Pomodoro da mensa	23,29	27,81	54,08	49,89	57,77	28,19	1,58	-	242,61	
Pomodoro da industria	3,45	10,03	36,26	117,95	311,24	308,32	93,05	87,16	967,46	
Altre ortive	398,23	705,61	1.616,81	1.717,47	1.840,28	1.490,39	657,05	2.104,87	10.530,71	
In orti stabili o industriali	109,01	237,83	530,09	581,22	477,01	246,64	55,14	100,79	2.337,73	
Pomodoro da mensa	3,64	5,23	11,44	7,29	10,89	0,30	0,20	-	38,99	
Altre ortive	105,37	232,60	518,65	573,93	466,12	246,34	54,94	100,79	2.298,74	
Protette	87,37	235,84	571,77	524,34	436,82	257,77	42,86	2,30	2.159,07	
In serra	73,90	172,32	405,53	362,14	293,60	157,09	22,93	2,30	1.489,81	
Pomodoro da mensa	18,56	45,71	62,91	34,04	31,49	14,86	0,18	0,80	208,55	
Altre ortive	55,34	126,61	342,62	328,10	262,11	142,23	22,75	1,50	1.281,26	
In tunnel, campane, ecc.	13,47	63,52	166,24	162,20	143,22	100,68	19,93	-	669,26	
Fiori e piante ornamentali	82,62	118,60	219,39	120,11	59,09	29,34	64,50	1,60	695,25	
In piena aria	28,30	62,51	116,71	67,10	43,54	2,56	61,40	0,40	382,52	
Protetti	54,32	56,09	102,68	53,01	15,55	26,78	3,10	1,20	312,73	
In serra	39,39	40,12	64,37	33,09	14,58	16,58	3,10	1,20	212,43	
In tunnel, campane, ecc.	14,93	15,97	38,31	19,92	0,97	10,20	-	-	100,30	
Piantine	23,57	31,93	63,35	82,75	58,62	16,83	44,27	0,95	322,27	
Orticole	10,59	12,22	30,12	29,97	33,09	5,01	1,20	-	122,20	
Floricole ed ornamentali	10,57	13,75	24,90	36,53	8,43	0,82	0,50	-	95,50	
Altre piantine	2,41	5,96	8,33	16,25	17,10	11,00	42,57	0,95	104,57	
Foraggiere avvicendate	1.262,21	1.582,99	4.436,06	6.990,18	9.996,16	9.852,42	4.037,87	9.055,51	47.213,40	
Prati avvicendati	1.036,95	1.094,69	2.405,31	2.732,93	3.419,94	3.045,28	1.354,56	5.535,99	20.625,65	
Erba medica	825,02	833,10	1.885,22	2.238,48	2.957,23	2.649,71	1.041,17	5.217,89	17.647,82	
Altri prati avvicendati	211,93	261,59	520,09	494,45	462,71	395,57	313,39	318,10	2.977,83	
Erbai	225,26	488,30	2.030,75	4.257,25	6.576,22	6.807,14	2.683,31	3.519,52	26.587,75	
Granoturco in erba	12,97	18,57	54,23	140,54	211,65	107,46	10,50	56,82	612,74	
Granoturco a maturazione cerosa	132,04	402,14	1.821,34	3.907,16	6.124,04	6.460,01	2.628,99	3.265,27	24.740,99	
Altri erbai monofiti di cereali	1,90	-	11,36	33,41	24,93	32,60	17,30	73,06	194,56	
Altri erbai	78,35	67,59	143,82	176,14	215,60	207,07	26,52	124,37	1.039,46	
Sementi	1,02	0,64	9,60	15,14	18,11	6,85	2,41	3,50	57,27	
Terreni a riposo	146,30	485,87	653,50	589,83	2.827,44	6.626,09	3.800,94	6.161,94	21.291,91	

Tavola 3.5 - Aziende con coltivazioni legnose agrarie e relativa superficie investita per le principali coltivazioni praticate e per classe di superficie agricola utilizzata (SAU) (superficie in ettari)

	CLASSI DI SUPERFICIE AGRICOLA UTILIZZATA								
COLTIVAZIONI	Meno di 1	1 -- 2	2 -- 5	5 -- 10	10 -- 20	20 -- 50	50 -- 100	100 ed oltre	Totale
AZIENDE									
COLTIVAZIONI LEGNOSE AGRARIE	25.625	17.833	22.109	10.652	5.448	2.163	407	197	84.434
Vite	22.245	15.725	19.480	9.078	4.527	1.753	312	134	73.254
Olivo per la produzioe di olive	1.915	1.392	1.673	813	343	147	27	12	6.322
Da tavola	59	43	48	25	7	6	2	-	190
Per olio	1.859	1.354	1.628	788	336	141	25	12	6.143
Agrumi	2	10	8	-	2	-	1	-	23
Arancio	-	-	-	-	-	-	-	-	-
Mandarino	-	-	-	-	-	-	-	-	-
Clementina e suoi ibridi	-	-	-	-	-	-	-	-	-
Limone	-	-	-	-	-	-	-	-	-
Altri agrumi	2	10	8	-	2	-	1	-	23
Fruttiferi	4.268	3.126	4.674	2.974	1.636	704	135	87	17.604
Frutta fresca di origine temperata	3.774	2.700	4.133	2.687	1.482	620	108	70	15.574
Melo	1.666	1.032	1.389	1.082	759	341	65	26	6.360
Pero	923	559	796	716	574	337	61	57	4.023
Pesco	819	595	1.086	817	422	169	25	14	3.947
Nettarina (pesca noce)	215	225	526	475	248	79	12	5	1.785
Albicocco	513	308	410	350	183	54	9	6	1.833
Altra frutta	2.327	1.700	2.248	1.080	457	142	17	16	7.987
Frutta fresca di origine sub-tropicale	395	345	622	537	322	145	21	8	2.395
Actinidia (kiwi)	322	295	556	507	306	140	21	8	2.155
Altra frutta	82	55	77	40	21	10	2	-	287
Frutta a guscio	561	436	448	220	97	49	19	19	1.849
Mandorlo	37	18	17	4	3	2	2	-	83
Nocciolo	207	121	86	30	11	10	1	1	467
Castagno	182	193	221	131	63	29	7	7	833
Altra frutta	214	158	163	68	26	15	9	11	664
Vivai	268	298	407	212	136	70	11	9	1.411
Fruttiferi	58	53	114	69	40	29	4	3	370
Piante ornamentali	187	227	279	118	68	25	4	2	910
Altri	54	67	95	67	56	35	4	4	382
SUPERFICIE INVESTITA									
COLTIVAZIONI LEGNOSE AGRARIE	6.392,66	9.110,70	23.713,63	24.526,02	20.835,72	13.783,58	4.256,24	4.925,26	107.543,81
Vite	5.107,56	6.816,24	17.274,66	16.356,25	13.233,85	8.673,46	2.888,17	3.142,57	73.492,76
Olivo per la produzioe di olive	410,82	588,50	957,76	651,84	395,90	288,38	215,32	82,79	3.591,31
Da tavola	10,00	14,48	24,54	16,18	5,34	9,05	158,49	-	238,08
Per olio	400,82	574,02	933,22	635,66	390,56	279,33	56,83	82,79	3.353,23
Agrumi	0,39	5,67	5,56	-	3,56	-	0,45	-	15,63
Arancio	-	-	-	-	-	-	-	-	-
Mandarino	-	-	-	-	-	-	-	-	-
Clementina e suoi ibridi	-	-	-	-	-	-	-	-	-
Limone	-	-	-	-	-	-	-	-	-
Altri agrumi	0,39	5,67	5,56	-	3,56	-	0,45	-	15,63
Fruttiferi	744,83	1.390,66	4.806,79	6.960,22	6.590,38	4.328,77	1.087,59	1.605,35	27.514,59
Frutta fresca di origine temperata	601,79	1.097,36	4.106,39	6.030,37	5.677,04	3.837,46	790,61	1.260,33	23.401,35
Melo	103,89	231,15	972,73	1.998,14	2.511,21	1.693,26	333,96	232,21	8.076,55
Pero	39,70	78,90	388,58	973,54	1.145,69	1.254,77	365,63	829,09	5.075,90
Pesco	73,77	175,76	993,52	1.292,55	841,87	371,17	44,67	40,63	3.833,94
Nettarina (pesca noce)	27,27	93,02	479,74	751,84	562,27	245,68	18,74	35,71	2.214,27
Albicocco	30,58	39,41	126,55	212,58	154,04	51,43	6,90	2,48	623,97
Altra frutta	326,58	479,12	1.145,27	801,72	461,96	221,15	20,71	120,21	3.576,72
Frutta fresca di origine sub-tropicale	76,68	158,48	489,71	699,90	690,01	391,06	126,17	19,04	2.651,05
Actinidia (kiwi)	62,32	142,49	454,69	668,65	653,80	370,52	42,82	19,04	2.414,33
Altra frutta	14,36	15,99	35,02	31,25	36,21	20,54	83,35	-	236,72
Frutta a guscio	66,36	134,82	210,69	229,95	223,33	100,25	170,81	325,98	1.462,19
Mandorlo	1,12	1,51	2,81	0,64	0,12	0,03	0,15	-	6,38
Nocciolo	15,92	22,85	32,89	16,13	2,94	2,08	0,70	1,90	95,41
Castagno	25,76	59,31	116,21	147,30	119,93	80,92	71,30	11,71	632,44
Altra frutta	23,56	51,15	58,78	65,88	100,34	17,22	98,66	312,37	727,96
Vivai	96,10	281,61	607,75	532,64	553,43	433,61	42,17	57,05	2.604,36
Fruttiferi	16,44	25,12	134,19	143,93	149,15	205,16	29,81	27,45	731,25
Piante ornamentali	66,75	215,66	398,44	292,92	275,19	127,06	4,66	0,24	1.380,92
Altri	12,91	40,83	75,12	95,79	129,09	101,39	7,70	29,36	492,19

Tavola 3.6 - Aziende con superficie irrigabile per classe di superficie irrigabile, classe di superficie totale, classe di superficie agricola utilizzata (SAU) e zona altimetrica (superficie in ettari)

CLASSI DI SUPERFICIE TOTALE		CLASSI DI SUPERFICIE IRRIGABILE								Totale
CLASSI DI SAU		Meno di 1	1 -- 2	2 -- 5	5 -- 10	10 -- 20	20 -- 50	50--100	100 ed oltre	
ZONE ALTIMETRICHE										
AZIENDE										
CLASSI DI SUPERFICIE TOTALE										
Meno di 1 ettaro	15.555	-	-	-	-	-	-	-	-	15.555
1 -- 2	5.679	10.655	-	-	-	-	-	-	-	16.334
2 -- 3	1.200	3.691	5.501	-	-	-	-	-	-	10.392
3 -- 5	942	966	9.426	-	-	-	-	-	-	11.334
5 -- 10	642	563	3.237	7.791	-	-	-	-	-	12.233
10 -- 20	207	173	516	1.949	4.907	-	-	-	-	7.752
20 -- 30	34	44	95	154	872	1.139	-	-	-	2.338
30 -- 50	17	20	38	58	149	1.340	-	-	-	1.622
50 -- 100	18	10	12	23	44	304	484	-	-	895
100 ed oltre	-	6	3	10	8	42	116	302	-	487
TOTALE	24.294	16.128	18.828	9.985	5.980	2.825	600	302	-	78.942
CLASSI DI SAU										
Senza superficie	9	6	6	-	-	-	-	-	-	21
Meno di 1 ettaro	19.846	52	18	2	1	-	-	-	-	19.919
1 -- 2	2.297	13.756	45	3	1	-	-	-	1	16.103
2 -- 3	845	1.035	7.793	3	1	1	-	-	-	9.678
3 -- 5	676	703	8.971	23	1	-	-	-	-	10.374
5 -- 10	435	403	1.534	8.927	18	1	1	-	-	11.319
10 -- 20	138	123	363	856	5.478	9	1	-	-	6.968
20 -- 30	26	25	64	102	351	1.433	-	-	-	2.001
30 -- 50	11	15	25	48	96	1.204	1	-	-	1.400
50 -- 100	11	5	8	13	27	150	541	2	-	757
100 ed oltre	-	5	1	8	6	27	56	299	-	402
TOTALE	24.294	16.128	18.828	9.985	5.980	2.825	600	302	-	78.942
ZONE ALTIMETRICHE										
Montagna	396	96	91	50	18	8	2	1	-	662
Collina	4.912	2.254	2.520	1.116	592	204	28	10	-	11.636
Pianura	18.986	13.778	16.217	8.819	5.370	2.613	570	291	-	66.644
TOTALE	24.294	16.128	18.828	9.985	5.980	2.825	600	302	-	78.942
SUPERFICIE IRRIGABILE										
CLASSI DI SUPERFICIE TOTALE										
Meno di 1 ettaro	6.954,73	-	-	-	-	-	-	-	-	6.954,73
1 -- 2	3.538,62	14.096,53	-	-	-	-	-	-	-	17.635,15
2 -- 3	499,89	6.000,81	12.623,30	-	-	-	-	-	-	19.124,00
3 -- 5	379,60	1.387,73	31.312,00	-	-	-	-	-	-	33.079,33
5 -- 10	231,45	807,16	12.483,77	51.900,87	-	-	-	-	-	65.423,25
10 -- 20	66,98	240,07	1.727,49	16.090,28	64.570,97	-	-	-	-	82.695,79
20 -- 30	9,06	60,40	324,56	1.109,26	14.544,79	26.375,63	-	-	-	42.423,70
30 -- 50	7,62	27,06	129,09	415,08	2.232,00	43.764,30	-	-	-	46.575,15
50 -- 100	8,26	12,51	37,03	171,83	608,10	11.923,38	31.413,18	-	-	44.174,29
100 ed oltre	-	8,19	9,27	81,48	114,11	1.334,67	10.007,28	65.184,65	-	76.739,65
TOTALE	11.696,21	22.640,46	58.646,51	69.768,80	82.069,97	83.397,98	41.420,46	65.184,65	-	434.825,04
CLASSI DI SAU										
Senza superficie	4,11	7,62	13,90	-	-	-	-	-	-	25,63
Meno di 1 ettaro	9.850,47	70,33	49,56	16,20	12,06	-	-	-	-	9.998,62
1 -- 2	1.027,98	19.215,87	125,82	21,22	10,00	-	-	-	109,15	20.510,04
2 -- 3	336,95	1.525,58	18.664,54	20,32	17,32	34,40	-	-	-	20.599,11
3 -- 5	268,91	1.013,15	32.894,98	146,60	10,50	-	-	-	-	34.334,14
5 -- 10	144,09	570,80	5.349,90	61.840,21	217,00	38,51	92,91	-	-	68.253,42
10 -- 20	45,76	168,49	1.216,95	6.482,47	74.541,51	229,35	56,10	-	-	82.740,63
20 -- 30	7,91	33,73	218,06	737,71	5.401,67	34.382,58	-	-	-	40.781,66
30 -- 50	4,54	20,68	86,17	345,41	1.396,61	42.574,50	62,00	-	-	44.489,91
50 -- 100	5,49	7,28	24,63	91,86	378,92	5.290,51	36.480,71	275,41	-	42.554,81
100 ed oltre	-	6,93	2,00	66,80	84,38	848,13	4.728,74	64.800,09	-	70.537,07
TOTALE	11.696,21	22.640,46	58.646,51	69.768,80	82.069,97	83.397,98	41.420,46	65.184,65	-	434.825,04
ZONE ALTIMETRICHE										
Montagna	135,31	131,18	278,32	343,32	246,92	242,78	111,13	226,00	-	1.714,96
Collina	2.166,25	3.159,66	7.847,34	7.816,29	7.980,44	6.053,34	1.908,70	2.123,34	-	39.055,36
Pianura	9.394,65	19.349,62	50.520,85	61.609,19	73.842,61	77.101,86	39.400,63	62.835,31	-	394.054,72
TOTALE	11.696,21	22.640,46	58.646,51	69.768,80	82.069,97	83.397,98	41.420,46	65.184,65	-	434.825,04

Tavola 3.7 - Aziende con allevamenti e relativo numero di capi per specie di bestiame, classe di superficie totale e classe di superficie agricola utilizzata (SAU)

CLASSI DI SUPERFICIE TOTALE CLASSI DI SAU	SPECIE DI BESTIAME								
	Bovini	Bufalini	Ovini	Caprini	Equini	Suini	Allevamenti avicoli	Conigli	Struzzi
AZIENDE									
CLASSI DI SUPERFICIE TOTALE (in ettari)									
Senza superficie	3	-	-	-	-	1	1	-	-
Meno di 1 ettaro	749	1	78	381	475	713	13.710	3.940	13
1 -- 2	1.889	3	125	459	554	1.387	15.282	4.406	18
2 -- 3	2.431	2	131	328	448	1.360	9.801	2.841	15
3 -- 5	4.187	2	201	412	553	1.893	10.470	3.198	24
5 -- 10	5.812	7	256	416	686	2.479	9.788	2.769	28
10 -- 20	3.924	5	130	201	460	1.636	4.976	1.312	19
20 -- 30	1.207	1	49	64	173	467	1.299	314	3
30 -- 50	751	4	34	44	96	279	705	158	1
50 -- 100	433	-	27	32	92	156	345	78	2
100 ed oltre	189	2	18	13	44	47	100	19	3
TOTALE	21.575	27	1.049	2.350	3.581	10.418	66.477	19.035	126
CLASSI DI SAU (in ettari)									
Senza superficie	49	-	1	6	28	19	132	26	-
Meno di 1 ettaro	1.220	2	156	586	690	1.119	19.638	6.056	22
1 -- 2	2.571	3	193	503	610	1.617	15.230	4.477	19
2 -- 3	2.748	3	149	302	432	1.369	8.722	2.529	19
3 -- 5	4.261	2	180	361	539	1.873	8.906	2.504	19
5 -- 10	5.243	7	172	320	576	2.246	7.903	2.024	27
10 -- 20	3.370	3	95	155	386	1.404	4.058	1.001	14
20 -- 30	986	3	41	55	135	377	1.005	237	1
30 -- 50	630	2	25	29	77	224	533	105	-
50 -- 100	348	1	24	24	75	135	280	62	2
100 ed oltre	149	1	13	9	33	35	70	14	3
TOTALE	21.575	27	1.049	2.350	3.581	10.418	66.477	19.035	126
CAPI									
CLASSI DI SUPERFICIE TOTALE (in ettari)									
Senza superficie	69	-	-	-	-	13.500	30.000	-	-
Meno di 1 ettaro	13.743	1	1.159	1.423	925	4.268	1.496.575	119.549	219
1 -- 2	24.055	3	1.407	1.732	1.327	12.082	3.224.262	180.158	84
2 -- 3	33.847	3	2.347	1.406	1.130	18.217	3.559.109	241.349	119
3 -- 5	65.515	42	2.772	1.935	1.788	37.387	7.286.646	530.745	840
5 -- 10	174.738	26	5.880	2.573	2.891	87.765	9.781.065	866.721	573
10 -- 20	222.314	68	6.276	2.058	2.207	131.391	10.718.995	837.897	236
20 -- 30	101.675	200	2.139	430	952	83.189	3.953.195	213.640	41
30 -- 50	95.729	128	3.120	420	670	101.037	4.180.584	112.459	2
50 -- 100	91.274	-	2.675	515	826	101.522	1.881.378	50.088	19
100 ed oltre	108.378	893	3.122	93	527	110.994	1.771.128	41.221	17
TOTALE	931.337	1.364	30.897	12.585	13.243	701.352	47.882.937	3.193.827	2.150
CLASSI DI SAU (in ettari)									
Senza superficie	23.375	-	5	19	115	35.220	2.571.480	33.267	-
Meno di 1 ettaro	20.618	2	1.930	2.186	1.425	9.910	2.568.304	174.366	266
1 -- 2	26.867	3	1.915	2.252	1.566	16.940	4.791.482	252.850	81
2 -- 3	32.545	44	2.687	1.274	1.113	16.300	3.683.804	327.457	498
3 -- 5	66.646	7	3.346	1.888	1.876	43.364	5.807.628	501.306	676
5 -- 10	180.409	28	5.805	2.122	2.823	111.471	10.942.439	928.138	336
10 -- 20	212.935	59	4.954	1.795	1.979	112.100	8.237.985	648.459	254
20 -- 30	101.950	202	1.693	450	707	83.688	3.410.692	206.481	3
30 -- 50	94.346	126	3.149	358	490	78.589	2.695.168	51.673	-
50 -- 100	76.008	886	2.515	181	702	123.939	1.855.481	38.186	19
100 ed oltre	95.638	7	2.898	60	447	69.831	1.318.474	31.644	17
TOTALE	931.337	1.364	30.897	12.585	13.243	701.352	47.882.937	3.193.827	2.150

Tavola 3.8 - Aziende con bovini e relativo numero di capi per classe di capi, classe di superficie totale e classe di superficie agricola utilizzata (SAU)

		CLASSI DI CAPI										Totale
CLASSI DI SUPERFICIE TOTALE CLASSI DI SAU	1 -- 2	3 -- 5	6 -- 9	10 -- 19	20 -- 49	50 -- 99	100 -- 499	500 -- 999	1000 -- 1999	2000 ed oltre		
AZIENDE												
CLASSI DI SUPERFICIE TOTALE (in ettari)												
Senza superficie	-	-	1	1	1	-	-	-	-	-	3	
Meno di 1 ettaro	501	132	45	28	10	3	25	2	3	-	749	
1 -- 2	1.095	455	145	95	42	13	37	3	4	-	1.889	
2 -- 3	1.052	679	323	204	99	20	42	11	-	1	2.431	
3 -- 5	1.207	1.119	626	647	405	94	72	15	1	1	4.187	
5 -- 10	854	998	746	1.091	1.347	493	251	21	10	1	5.812	
10 -- 20	249	309	295	582	1.104	847	492	37	8	1	3.924	
20 -- 30	53	66	58	87	315	307	301	16	4	-	1.207	
30 -- 50	21	33	14	28	164	185	273	29	4	-	751	
50 -- 100	6	8	9	16	49	121	180	34	9	1	433	
100 ed oltre	4	2	3	2	17	31	82	20	14	14	189	
TOTALE	5.042	3.801	2.265	2.781	3.553	2.114	1.755	188	57	19	21.575	
CLASSI DI SAU (in ettari)												
Senza superficie	4	2	4	4	4	2	11	8	9	1	49	
Meno di 1 ettaro	811	236	70	39	17	2	37	5	2	1	1.220	
1 -- 2	1.371	689	236	148	60	17	44	5	1	-	2.571	
2 -- 3	1.062	820	378	266	140	32	43	6	1	-	2.748	
3 -- 5	1.003	1.104	705	751	480	130	77	10	1	-	4.261	
5 -- 10	575	695	620	1.067	1.431	552	267	28	7	1	5.243	
10 -- 20	166	184	206	425	1.009	828	513	32	6	1	3.370	
20 -- 30	27	47	30	54	253	271	282	16	5	1	986	
30 -- 50	13	14	7	17	121	162	259	31	6	-	630	
50 -- 100	7	9	8	10	27	94	154	31	7	1	348	
100 ed oltre	3	1	1	-	11	24	68	16	12	13	149	
TOTALE	5.042	3.801	2.265	2.781	3.553	2.114	1.755	188	57	19	21.575	
CAPI												
CLASSI DI SUPERFICIE TOTALE (in ettari)												
Senza superficie	-	-	6	15	48	-	-	-	-	-	69	
Meno di 1 ettaro	762	486	311	372	307	164	5.291	1.220	4.830	-	13.743	
1 -- 2	1.756	1.675	1.010	1.251	1.243	821	9.013	1.855	5.431	-	24.055	
2 -- 3	1.735	2.533	2.330	2.642	2.778	1.442	9.426	8.161	-	2.800	33.847	
3 -- 5	2.029	4.312	4.486	8.735	11.606	6.018	15.242	9.965	1.122	2.000	65.515	
5 -- 10	1.459	3.890	5.397	14.951	41.145	31.550	46.890	13.686	13.350	2.420	174.738	
10 -- 20	429	1.192	2.163	8.134	35.405	57.763	81.788	24.817	8.623	2.000	222.314	
20 -- 30	89	259	414	1.273	10.298	21.126	53.737	9.773	4.706	-	101.675	
30 -- 50	36	130	95	409	5.784	12.954	53.029	18.021	5.271	-	95.729	
50 -- 100	10	33	66	233	1.713	8.619	38.226	23.329	12.095	6.950	91.274	
100 ed oltre	6	7	25	33	552	2.200	17.893	14.020	17.801	55.841	108.378	
TOTALE	8.311	14.517	16.303	38.048	110.879	142.657	330.535	124.847	73.229	72.011	931.337	
CLASSI DI SAU (in ettari)												
Senza superficie	6	9	27	61	149	114	2.788	5.736	11.685	2.800	23.375	
Meno di 1 ettaro	1.262	865	480	514	545	140	7.649	3.607	3.556	2.000	20.618	
1 -- 2	2.214	2.548	1.673	1.925	1.696	1.082	10.642	3.702	1.385	-	26.867	
2 -- 3	1.778	3.119	2.715	3.492	3.955	2.205	9.643	3.660	1.978	-	32.545	
3 -- 5	1.710	4.263	5.057	10.154	14.001	8.320	15.941	6.100	1.100	-	66.646	
5 -- 10	978	2.715	4.516	14.632	43.742	35.564	48.567	19.038	8.237	2.420	180.409	
10 -- 20	280	727	1.517	6.083	32.735	56.611	85.085	21.276	6.621	2.000	212.935	
20 -- 30	45	177	202	807	8.533	18.754	50.441	9.761	6.280	6.950	101.950	
30 -- 50	22	54	50	231	4.221	11.327	51.205	19.190	8.046	-	94.346	
50 -- 100	12	37	58	149	922	6.789	33.771	22.180	8.640	3.450	76.008	
100 ed oltre	4	3	8	-	380	1.751	14.803	10.597	15.701	52.391	95.638	
TOTALE	8.311	14.517	16.303	38.048	110.879	142.657	330.535	124.847	73.229	72.011	931.337	

Tavola 3.9 - Aziende con vacche da latte e relativo numero di capi per classe di capi, classe di superficie totale e classe di superficie agricola utilizzata (SAU)

CLASSI DI SUPERFICIE TOTALE CLASSI DI SAU	CLASSI DI CAPI										Totale
	1 -- 2	3 -- 5	6 -- 9	10 -- 19	20 -- 49	50 -- 99	100 -- 499	500 -- 999	1000 -- 1999	2000 ed oltre	
AZIENDE											
CLASSI DI SUPERFICIE TOTALE (in ettari)											
Senza superficie	1	-	-	1	1	-	-	-	-	-	3
Meno di 1 ettaro	97	30	13	13	2	-	-	-	-	-	155
1 -- 2	294	108	49	40	10	1	-	-	-	-	502
2 -- 3	380	215	127	63	29	2	2	-	-	-	818
3 -- 5	617	414	360	357	120	6	3	-	-	-	1.877
5 -- 10	560	462	544	911	695	63	4	-	-	-	3.239
10 -- 20	193	187	231	635	955	224	27	-	-	-	2.452
20 -- 30	32	25	36	135	320	182	32	-	-	-	762
30 -- 50	19	7	6	41	197	114	50	-	-	-	434
50 -- 100	4	2	3	18	110	79	52	-	-	-	268
100 ed oltre	1	-	1	7	25	29	32	-	-	-	95
TOTALE	2.198	1.450	1.370	2.221	2.464	700	202	-	-	-	10.605
CLASSI DI SAU (in ettari)											
Senza superficie	2	2	1	3	2	-	2	-	-	-	12
Meno di 1 ettaro	176	51	19	21	3	-	1	-	-	-	271
1 -- 2	442	182	83	47	13	2	1	-	-	-	770
2 -- 3	444	260	176	106	41	3	2	-	-	-	1.032
3 -- 5	594	465	401	427	170	11	1	-	-	-	2.069
5 -- 10	383	370	513	953	772	75	4	-	-	-	3.070
10 -- 20	124	103	157	529	921	250	31	-	-	-	2.115
20 -- 30	19	10	14	91	285	160	33	-	-	-	612
30 -- 50	10	7	3	26	162	109	55	-	-	-	372
50 -- 100	4	-	3	13	77	67	44	-	-	-	208
100 ed oltre	-	-	-	5	18	23	28	-	-	-	74
TOTALE	2.198	1.450	1.370	2.221	2.464	700	202	-	-	-	10.605
CAPI											
CLASSI DI SUPERFICIE TOTALE (in ettari)											
Senza superficie	2	-	-	10	30	-	-	-	-	-	42
Meno di 1 ettaro	132	114	90	151	54	-	-	-	-	-	541
1 -- 2	391	407	350	496	248	50	-	-	-	-	1.942
2 -- 3	547	817	902	778	691	100	380	-	-	-	4.215
3 -- 5	879	1.635	2.612	4.624	3.101	339	360	-	-	-	13.550
5 -- 10	788	1.870	3.962	12.297	19.005	3.817	681	-	-	-	42.420
10 -- 20	294	733	1.713	8.895	28.973	13.900	3.348	-	-	-	57.856
20 -- 30	45	101	274	1.934	9.960	11.752	3.929	-	-	-	27.995
30 -- 50	24	27	41	614	6.546	7.827	6.421	-	-	-	21.500
50 -- 100	4	9	22	234	3.880	4.849	8.013	-	-	-	17.011
100 ed oltre	1	-	7	84	892	1.998	5.363	-	-	-	8.345
TOTALE	3.107	5.713	9.973	30.117	73.380	44.632	28.495	-	-	-	195.417
CLASSI DI SAU (in ettari)											
Senza superficie	3	7	9	32	54	-	481	-	-	-	586
Meno di 1 ettaro	238	196	132	271	82	-	122	-	-	-	1.041
1 -- 2	606	675	589	567	313	100	110	-	-	-	2.960
2 -- 3	639	995	1.262	1.348	1.015	163	278	-	-	-	5.700
3 -- 5	852	1.858	2.897	5.511	4.526	649	100	-	-	-	16.393
5 -- 10	538	1.500	3.766	12.920	21.383	4.521	623	-	-	-	45.251
10 -- 20	189	414	1.165	7.535	28.144	15.567	3.675	-	-	-	56.689
20 -- 30	24	39	112	1.312	8.907	10.506	4.140	-	-	-	25.040
30 -- 50	14	29	18	388	5.498	7.351	7.314	-	-	-	20.612
50 -- 100	4	-	23	172	2.838	4.229	6.886	-	-	-	14.152
100 ed oltre	-	-	-	61	620	1.546	4.766	-	-	-	6.993
TOTALE	3.107	5.713	9.973	30.117	73.380	44.632	28.495	-	-	-	195.417

Tavola 3.10 - Aziende con suini e relativo numero di capi per classe di capi, classe di superficie totale e classe di superficie agricola utilizzata (SAU)

CLASSI DI SUPERFICIE TOTALE CLASSI DI SAU	CLASSI DI CAPI									Totale
	1 -- 2	3 -- 5	6 -- 9	10 -- 19	20 -- 49	50 -- 99	100 -- 499	500 -- 999	1000 ed oltre	
AZIENDE										
CLASSI DI SUPERFICIE TOTALE (in ettari)										
Senza superficie	-	-	-	-	-	-	-	-	1	1
Meno di 1 ettaro	649	37	10	6	3	3	3	1	1	713
1 -- 2	1.253	89	9	11	7	5	5	5	3	1.387
2 -- 3	1.201	101	25	9	8	4	4	4	4	1.360
3 -- 5	1.568	195	45	25	18	6	19	7	10	1.893
5 -- 10	1.896	288	72	66	50	22	42	22	21	2.479
10 -- 20	1.107	241	69	69	37	11	31	34	37	1.636
20 -- 30	267	77	28	34	14	1	13	14	19	467
30 -- 50	136	47	19	14	9	3	7	10	34	279
50 -- 100	62	39	8	6	3	2	5	6	25	156
100 ed oltre	16	7	1	3	4	1	1	-	14	47
TOTALE	8.155	1.121	286	243	153	58	130	103	169	10.418
CLASSI DI SAU (in ettari)										
Senza superficie	5	1	2	-	-	1	-	1	9	19
Meno di 1 ettaro	1.008	65	12	12	8	3	5	4	2	1.119
1 -- 2	1.447	117	17	10	7	6	5	5	3	1.617
2 -- 3	1.175	122	32	13	7	4	9	4	3	1.369
3 -- 5	1.514	197	47	40	23	9	25	8	10	1.873
5 -- 10	1.683	266	78	57	49	20	38	25	30	2.246
10 -- 20	942	216	55	66	33	8	26	29	29	1.404
20 -- 30	216	57	21	26	11	2	11	12	21	377
30 -- 50	98	45	13	11	8	2	7	10	30	224
50 -- 100	57	30	8	5	3	2	3	5	22	135
100 ed oltre	10	5	1	3	4	1	1	-	10	35
TOTALE	8.155	1.121	286	243	153	58	130	103	169	10.418
CAPI										
CLASSI DI SUPERFICIE TOTALE (in ettari)										
Senza superficie	-	-	-	-	-	-	-	-	13.500	13.500
Meno di 1 ettaro	866	129	72	71	89	213	970	598	1.260	4.268
1 -- 2	1.634	309	66	123	254	374	1.150	3.083	5.089	12.082
2 -- 3	1.612	345	174	102	255	307	1.240	2.634	11.548	18.217
3 -- 5	2.190	709	312	324	482	423	3.840	4.398	24.709	37.387
5 -- 10	2.755	1.061	487	825	1.410	1.420	11.926	16.459	51.422	87.765
10 -- 20	1.690	896	491	812	1.118	709	7.470	24.029	94.176	131.391
20 -- 30	420	293	196	430	364	50	3.268	10.041	68.127	83.189
30 -- 50	214	175	137	193	289	167	2.160	7.365	90.337	101.037
50 -- 100	105	145	56	70	73	110	1.816	4.530	94.617	101.522
100 ed oltre	30	28	6	40	140	70	149	-	110.531	110.994
TOTALE	11.516	4.090	1.997	2.990	4.474	3.843	33.989	73.137	565.316	701.352
CLASSI DI SAU (in ettari)										
Senza superficie	5	3	17	-	-	80	-	598	34.517	35.220
Meno di 1 ettaro	1.339	225	83	137	258	188	1.270	2.550	3.860	9.910
1 -- 2	1.910	399	121	114	249	496	1.300	3.117	9.234	16.940
2 -- 3	1.582	439	219	173	196	280	2.178	2.694	8.539	16.300
3 -- 5	2.149	725	333	492	670	558	6.743	5.303	26.391	43.364
5 -- 10	2.471	978	542	717	1.377	1.317	10.203	18.614	75.252	111.471
10 -- 20	1.443	801	383	782	953	527	5.962	20.175	81.074	112.100
20 -- 30	342	220	146	333	289	106	2.858	8.696	70.698	83.688
30 -- 50	161	165	91	147	269	111	2.330	7.610	67.705	78.589
50 -- 100	96	115	56	55	73	110	996	3.780	118.658	123.939
100 ed oltre	18	20	6	40	140	70	149	-	69.388	69.831
TOTALE	11.516	4.090	1.997	2.990	4.474	3.843	33.989	73.137	565.316	701.352

Tavola 3.11 - Aziende con ovini e relativo numero di capi per classe di capi, classe di superficie totale e classe di superficie agricola utilizzata (SAU)

CLASSI DI SUPERFICIE TOTALE CLASSI DI SAU	CLASSI DI CAPI										Totale
	1 -- 2	3 -- 9	10 -- 19	20 -- 49	50 -- 99	100 -- 499	500 -- 999	1000 -- 2999	3000 -- 4999	5000 ed oltre	
AZIENDE											
CLASSI DI SUPERFICIE TOTALE (in ettari)											
Senza superficie	-	-	-	-	-	-	-	-	-	-	-
Meno di 1 ettaro	25	35	13	1	-	4	-	-	-	-	78
1 -- 2	36	67	14	2	4	2	-	-	-	-	125
2 -- 3	26	62	29	10	-	3	1	-	-	-	131
3 -- 5	27	96	46	24	5	3	-	-	-	-	201
5 -- 10	39	92	63	45	6	9	2	-	-	-	256
10 -- 20	14	35	41	24	5	7	3	1	-	-	130
20 -- 30	7	9	11	12	6	3	1	-	-	-	49
30 -- 50	2	7	5	9	2	8	1	-	-	-	34
50 -- 100	3	7	4	3	4	4	2	-	-	-	27
100 ed oltre	2	4	3	-	4	3	1	1	-	-	18
TOTALE	181	414	229	130	36	46	11	2	-	-	1.049
CLASSE DI SAU (in ettari)											
Senza superficie	-	1	-	-	-	-	-	-	-	-	1
Meno di 1 ettaro	53	75	20	2	1	5	-	-	-	-	156
1 -- 2	32	107	35	13	4	2	-	-	-	-	193
2 -- 3	26	66	38	12	4	2	1	-	-	-	149
3 -- 5	17	68	49	38	3	5	-	-	-	-	180
5 -- 10	29	53	45	26	7	9	3	-	-	-	172
10 -- 20	10	25	25	21	4	7	2	1	-	-	95
20 -- 30	7	8	8	11	5	1	1	-	-	-	41
30 -- 50	4	3	3	4	-	10	1	-	-	-	25
50 -- 100	1	6	4	3	5	3	2	-	-	-	24
100 ed oltre	2	2	2	-	3	2	1	1	-	-	13
TOTALE	181	414	229	130	36	46	11	2	-	-	1.049
CAPI											
CLASSI DI SUPERFICIE TOTALE (in ettari)											
Senza superficie	-	-	-	-	-	-	-	-	-	-	-
Meno di 1 ettaro	43	170	146	20	-	780	-	-	-	-	1.159
1 -- 2	58	314	184	44	306	501	-	-	-	-	1.407
2 -- 3	45	312	343	260	-	610	777	-	-	-	2.347
3 -- 5	45	486	600	686	325	630	-	-	-	-	2.772
5 -- 10	59	481	811	1.222	369	1.668	1.270	-	-	-	5.880
10 -- 20	19	178	515	603	316	1.515	2.130	1.000	-	-	6.276
20 -- 30	9	45	158	398	374	605	550	-	-	-	2.139
30 -- 50	3	44	58	262	145	2.108	500	-	-	-	3.120
50 -- 100	4	34	44	115	250	823	1.405	-	-	-	2.675
100 ed oltre	3	23	36	-	310	450	800	1.500	-	-	3.122
TOTALE	288	2.087	2.895	3.610	2.395	9.690	7.432	2.500	-	-	30.897
CLASSE DI SAU (in ettari)											
Senza superficie	-	5	-	-	-	-	-	-	-	-	5
Meno di 1 ettaro	91	367	233	43	80	1.116	-	-	-	-	1.930
1 -- 2	53	524	439	318	276	305	-	-	-	-	1.915
2 -- 3	43	346	486	332	233	470	777	-	-	-	2.687
3 -- 5	29	345	645	1.063	206	1.058	-	-	-	-	3.346
5 -- 10	41	259	553	691	436	1.645	2.180	-	-	-	5.805
10 -- 20	12	140	338	570	259	1.415	1.220	1.000	-	-	4.954
20 -- 30	9	43	99	347	345	300	550	-	-	-	1.693
30 -- 50	6	16	32	131	-	2.464	500	-	-	-	3.149
50 -- 100	1	33	44	115	300	617	1.405	-	-	-	2.515
100 ed oltre	3	9	26	-	260	300	800	1.500	-	-	2.898
TOTALE	288	2.087	2.895	3.610	2.395	9.690	7.432	2.500	-	-	30.897

Tavola 3.12 - Aziende con polli da carne e relativo numero di capi per classe di capi, classe di superficie totale e classe di superficie agricola utilizzata (SAU)

CLASSI DI SUPERFICIE TOTALE CLASSI DI SAU	CLASSI DI CAPI									Totale
	Meno di 50	50 -- 100	100 -- 500	500 -- 1000	1000 -- 5000	5000 -- 10000	10000 -- 25000	25000 -- 50000	50000 ed oltre	
AZIENDE										
CLASSI DI SUPERFICIE TOTALE (in ettari)										
Senza superficie	-	-	-	-	-	-	-	-	-	-
Meno di 1 ettaro	6.255	254	35	1	3	5	9	11	2	6.575
1 -- 2	7.208	349	42	4	7	3	19	15	14	7.661
2 -- 3	4.556	258	57	1	8	6	23	14	9	4.932
3 -- 5	4.764	341	81	3	9	8	39	22	28	5.295
5 -- 10	4.478	370	108	7	12	9	64	32	33	5.113
10 -- 20	2.296	224	89	10	7	12	40	39	42	2.759
20 -- 30	607	70	27	1	1	1	9	16	18	750
30 -- 50	324	42	13	1	4	1	5	8	11	409
50 -- 100	161	21	13	-	1	-	1	4	5	206
100 ed oltre	41	10	1	-	-	-	1	-	5	58
TOTALE	30.690	1.939	466	28	52	45	210	161	167	33.758
CLASSI DI SAU (in ettari)										
Senza superficie	41	3	2	-	2	3	5	11	8	75
Meno di 1 ettaro	8.802	354	48	3	3	5	17	14	7	9.253
1 -- 2	7.103	355	60	2	10	7	23	15	15	7.590
2 -- 3	4.124	262	53	2	12	3	28	8	14	4.506
3 -- 5	4.095	326	99	6	8	8	33	22	22	4.619
5 -- 10	3.715	328	90	5	6	8	60	35	38	4.285
10 -- 20	1.916	200	72	9	5	9	33	35	34	2.313
20 -- 30	496	48	22	1	2	1	8	11	11	600
30 -- 50	239	38	8	-	3	1	2	6	9	306
50 -- 100	133	17	12	-	1	-	-	4	5	172
100 ed oltre	26	8	-	-	-	-	1	-	4	39
TOTALE	30.690	1.939	466	28	52	45	210	161	167	33.758
CAPI										
CLASSI DI SUPERFICIE TOTALE (in ettari)										
Senza superficie	-	-	-	-	-	-	-	-	-	-
Meno di 1 ettaro	90.052	14.001	4.943	500	6.680	27.500	135.500	354.500	162.820	796.496
1 -- 2	110.322	19.525	5.297	2.100	16.100	23.000	313.000	474.000	1.529.000	2.492.344
2 -- 3	70.851	14.385	8.610	500	17.680	42.400	361.000	467.500	1.315.000	2.297.926
3 -- 5	77.098	18.933	11.980	1.750	21.150	53.000	679.400	788.000	2.701.000	4.352.311
5 -- 10	74.820	20.264	15.435	3.750	33.900	63.700	1.054.430	1.130.500	3.258.631	5.655.430
10 -- 20	40.346	12.391	13.110	5.950	10.000	85.880	622.400	1.315.084	4.686.000	6.791.161
20 -- 30	10.643	3.820	3.950	500	2.000	5.000	177.000	536.000	1.688.850	2.427.763
30 -- 50	5.749	2.310	1.830	500	5.747	9.000	93.000	273.000	1.562.200	1.953.336
50 -- 100	2.837	1.205	1.600	-	4.700	-	20.000	135.000	292.203	457.545
100 ed oltre	810	580	350	-	-	-	15.000	-	753.000	769.740
TOTALE	483.528	107.414	67.105	15.550	117.957	309.480	3.470.730	5.473.584	17.948.704	27.994.052
CLASSI DI SAU (in ettari)										
Senza superficie	701	150	250	-	3.080	17.000	82.500	366.000	1.335.000	1.804.681
Meno di 1 ettaro	126.722	19.471	6.885	1.600	8.000	32.900	282.000	449.500	516.820	1.443.898
1 -- 2	109.227	19.800	7.695	1.000	21.080	50.500	357.000	485.500	1.490.000	2.541.802
2 -- 3	64.449	14.705	8.240	1.150	27.950	20.500	483.500	289.000	1.882.000	2.791.494
3 -- 5	68.458	18.131	14.540	3.100	25.500	57.300	539.000	777.500	2.070.406	3.573.935
5 -- 10	64.493	18.010	13.165	2.850	12.400	52.400	989.530	1.198.000	4.543.225	6.894.073
10 -- 20	33.657	10.932	10.300	5.350	7.500	64.880	528.200	1.198.084	2.798.850	4.657.753
20 -- 30	8.751	2.720	3.280	500	3.747	5.000	154.000	365.000	932.200	1.475.198
30 -- 50	4.202	2.045	1.100	-	4.000	9.000	40.000	210.000	1.395.000	1.665.347
50 -- 100	2.382	970	1.650	-	4.700	-	-	135.000	432.203	576.905
100 ed oltre	486	480	-	-	-	-	15.000	-	553.000	568.966
TOTALE	483.528	107.414	67.105	15.550	117.957	309.480	3.470.730	5.473.584	17.948.704	27.994.052

Tavola 3.13 - Aziende con galline da uova e relativo numero di capi per classe di capi, classe di superficie totale e classe di superficie agricola utilizzata (SAU)

CLASSI DI SUPERFICIE TOTALE CLASSI DI SAU	CLASSI DI CAPI										Totale
	Meno di 50	50 -- 100	100 -- 500	500 -- 1000	1000 -- 3000	3000 -- 5000	5000 -- 10000	10000 -- 25000	25000 -- 50000	50000 ed oltre	
AZIENDE											
CLASSI DI SUPERFICIE TOTALE (in ettari)											
Senza superficie	-	-	-	-	-	-	-	-	-	-	-
Meno di 1 ettaro	11.824	34	7	1	3	-	2	2	-	2	11.875
1 -- 2	13.300	65	9	-	2	1	1	1	3	-	13.382
2 -- 3	8.581	53	15	1	-	-	1	4	3	3	8.661
3 -- 5	9.133	71	12	1	-	1	3	9	5	4	9.239
5 -- 10	8.276	100	18	2	3	2	4	19	5	5	8.434
10 -- 20	3.990	73	20	-	1	3	3	9	5	9	4.113
20 -- 30	980	22	4	1	-	-	2	3	1	4	1.017
30 -- 50	526	11	5	-	-	-	1	2	2	2	549
50 -- 100	255	7	4	-	-	-	-	2	2	5	275
100 ed oltre	73	1	-	-	-	-	-	-	4	2	80
TOTALE	56.938	437	94	6	9	7	17	51	30	36	57.625
CLASSI DI SAU (in ettari)											
Senza superficie	60	-	-	-	2	-	-	-	3	2	67
Meno di 1 ettaro	17.078	52	14	1	2	-	3	4	-	1	17.155
1 -- 2	13.270	72	11	1	1	1	2	3	5	3	13.369
2 -- 3	7.643	51	12	1	-	-	1	3	3	2	7.716
3 -- 5	7.663	78	18	-	1	2	1	15	2	4	7.784
5 -- 10	6.601	90	14	2	2	2	4	12	6	8	6.741
10 -- 20	3.224	61	14	-	1	2	3	8	3	8	3.324
20 -- 30	753	20	7	1	-	-	2	2	-	2	787
30 -- 50	392	6	2	-	-	-	1	2	3	2	408
50 -- 100	204	6	2	-	-	-	-	2	2	2	218
100 ed oltre	50	1	-	-	-	-	-	-	3	2	56
TOTALE	56.938	437	94	6	9	7	17	51	30	36	57.625
CAPI											
CLASSI DI SUPERFICIE TOTALE (in ettari)											
Senza superficie	-	-	-	-	-	-	-	-	-	-	-
Meno di 1 ettaro	95.771	1.850	945	500	4.850	-	10.000	32.500	-	105.000	251.416
1 -- 2	116.188	3.492	1.030	-	3.000	4.500	7.300	10.000	104.000	-	249.510
2 -- 3	79.321	2.915	1.800	500	-	-	8.700	61.300	102.000	500.000	756.536
3 -- 5	89.665	3.717	1.390	800	-	4.000	24.000	114.200	182.000	900.000	1.319.772
5 -- 10	87.597	5.430	2.280	1.300	4.160	7.500	28.000	292.500	162.000	390.000	980.767
10 -- 20	45.940	3.898	2.695	-	2.000	10.500	18.000	142.000	178.470	1.135.000	1.538.503
20 -- 30	12.278	1.250	650	500	-	-	11.000	49.000	36.000	273.000	383.678
30 -- 50	6.438	590	1.172	-	-	-	5.000	34.000	55.000	1.001.000	1.103.200
50 -- 100	3.126	360	600	-	-	-	-	36.000	72.000	820.000	932.086
100 ed oltre	1.003	90	-	-	-	-	-	-	125.000	470.000	596.093
TOTALE	537.327	23.592	12.562	3.600	14.010	26.500	112.000	771.500	1.016.470	5.594.000	8.111.561
CLASSI DI SAU (in ettari)											
Senza superficie	523	-	-	-	2.500	-	-	-	82.000	105.000	190.023
Meno di 1 ettaro	138.979	2.827	1.725	500	3.350	-	18.700	64.500	-	310.000	540.581
1 -- 2	119.219	3.865	1.450	800	2.000	4.500	15.300	49.300	179.000	830.000	1.205.434
2 -- 3	73.273	2.742	1.350	500	-	-	8.000	35.000	107.000	260.000	487.865
3 -- 5	78.091	4.150	2.070	-	1.000	7.500	8.000	186.200	82.000	420.000	789.011
5 -- 10	71.478	4.865	1.835	1.300	3.160	8.500	28.000	206.500	200.000	673.000	1.198.638
10 -- 20	38.128	3.293	2.060	-	2.000	6.000	18.000	126.000	114.470	773.000	1.082.951
20 -- 30	9.423	1.140	1.472	500	-	-	11.000	34.000	-	1.033.000	1.090.535
30 -- 50	4.891	320	400	-	-	-	5.000	34.000	100.000	150.000	294.611
50 -- 100	2.604	300	200	-	-	-	-	36.000	60.000	570.000	669.104
100 ed oltre	718	90	-	-	-	-	-	-	92.000	470.000	562.808
TOTALE	537.327	23.592	12.562	3.600	14.010	26.500	112.000	771.500	1.016.470	5.594.000	8.111.561

Tavola 3.14 - Aziende che utilizzano mezzi meccanici aziendali ed extraziendali per titolo di possesso dei mezzi meccanici, tipo di mezzo utilizzato e zona altimetrica

MEZZI MECCANICI	Totale aziende	DI PROPRIETÀ SOLO DELL'AZIENDA			In comproprietà	Forniti da terzi
		Aziende	NUMERO MEZZI			
			Totale	Di età inferiore a 10 anni		
TOTALE						
TOTALE	168.416	133.987	-	-	9.116	116.268
Trattrici	144.516	97.008	160.996	26.852	4.736	80.590
Di potenza inferiore a 40 Kw	62.884	57.074	63.985	5.550	2.439	6.008
Da 40 Kw a meno di 60 Kw	69.800	47.866	57.594	10.336	2.101	25.366
Da 60 Kw a meno di 100 Kw	62.590	25.861	32.352	8.445	1.134	39.376
Di 100 Kw e oltre	29.819	5.890	7.065	2.521	383	24.371
Motocoltivatori, motozappe, motofresatrici e motofalciatrici	109.222	96.681	124.887	15.046	3.689	14.075
Mietitrebbiatrici	94.662	2.204	2.506	401	391	92.993
Macchine per la raccolta completamente automatizzata di:						
Pomodoro da industria	148	66	67	20	20	75
Patata	457	334	347	46	35	105
Barbabietola da zucchero	5.947	305	327	38	114	5.580
Altri prodotti	5.901	2.034	2.459	461	124	3.898
Apparecchi meccanici distribuzione dei prodotti fitoiatrici	91.080	50.088	53.876	7.312	2.760	46.031
Macchine per la fertilizzazione	88.254	35.155	38.713	4.302	2.407	53.920
Altri mezzi meccanici	72.924	33.525	-	-	1.629	41.712
MONTAGNA						
TOTALE	14.264	13.313	-	-	623	3.824
Trattrici	8.230	6.116	8.838	2.404	247	2.675
Di potenza inferiore a 40 Kw	4.584	3.818	4.262	847	150	833
Da 40 Kw a meno di 60 Kw	3.793	2.492	2.939	860	88	1.445
Da 60 Kw a meno di 100 Kw	1.536	1.122	1.485	620	31	436
Di 100 Kw e oltre	171	126	152	77	7	46
Motocoltivatori, motozappe, motofresatrici e motofalciatrici	11.535	10.643	14.465	2.976	401	1.142
Mietitrebbiatrici	368	42	49	6	5	323
Macchine per la raccolta completamente automatizzata di:						
Pomodoro da industria	-	-	-	-	-	-
Patata	12	9	10	3	-	3
Barbabietola da zucchero	-	-	-	-	-	-
Altri prodotti	530	279	423	69	13	255
Apparecchi meccanici distribuzione dei prodotti fitoiatrici	840	709	745	232	28	147
Macchine per la fertilizzazione	1.306	1.008	1.206	243	31	319
Altri mezzi meccanici	9.389	8.929	-	-	165	568
COLLINA						
TOTALE	33.908	30.251	-	-	2.057	13.550
Trattrici	25.316	20.491	30.491	6.934	1.074	8.182
Di potenza inferiore a 40 Kw	13.177	12.111	13.424	1.573	608	1.080
Da 40 Kw a meno di 60 Kw	12.160	9.839	11.921	3.422	494	2.569
Da 60 Kw a meno di 100 Kw	6.766	3.638	4.600	1.728	153	3.463
Di 100 Kw e oltre	1.959	466	546	211	31	1.529
Motocoltivatori, motozappe, motofresatrici e motofalciatrici	24.817	22.523	30.852	4.380	1.096	2.680
Mietitrebbiatrici	8.074	375	402	39	37	7.865
Macchine per la raccolta completamente automatizzata di:						
Pomodoro da industria	3	1	1	1	-	2
Patata	18	9	11	2	1	9
Barbabietola da zucchero	117	4	4	-	-	114
Altri prodotti	640	220	263	48	14	436
Apparecchi meccanici distribuzione dei prodotti fitoiatrici	15.921	12.949	13.799	2.856	593	3.238
Macchine per la fertilizzazione	8.806	5.338	6.033	1.048	355	3.522
Altri mezzi meccanici	12.954	10.389	-	-	416	2.928
PIANURA						
TOTALE	120.244	90.423	-	-	6.436	98.894
Trattrici	110.970	70.401	121.667	17.514	3.415	69.733
Di potenza inferiore a 40 Kw	45.123	41.145	46.299	3.130	1.681	4.095
Da 40 Kw a meno di 60 Kw	53.847	35.535	42.734	6.054	1.519	21.352
Da 60 Kw a meno di 100 Kw	54.288	21.101	26.267	6.097	950	35.477
Di 100 Kw e oltre	27.689	5.298	6.367	2.233	345	22.796
Motocoltivatori, motozappe, motofresatrici e motofalciatrici	72.870	63.515	79.570	7.690	2.192	10.253
Mietitrebbiatrici	86.220	1.787	2.055	356	349	84.805
Macchine per la raccolta completamente automatizzata di:						
Pomodoro da industria	145	65	66	19	20	73
Patata	427	316	326	41	34	93
Barbabietola da zucchero	5.830	301	323	38	114	5.466
Altri prodotti	4.731	1.535	1.773	344	97	3.207
Apparecchi meccanici distribuzione dei prodotti fitoiatrici	74.319	36.430	39.332	4.224	2.139	42.646
Macchine per la fertilizzazione	78.142	28.809	31.474	3.011	2.021	50.079
Altri mezzi meccanici	50.581	14.207	-	-	1.048	38.216

Tavola 3.15 - Aziende e relativo numero di giornate di lavoro aziendale, per classe di giornate di lavoro, classe di superficie totale e classe di superficie agricola utilizzata (SAU)

CLASSI DI SUPERFICIE TOTALE CLASSI DI SAU	CLASSI DI GIORNATE DI LAVORO								Totale
	Meno di 50	50 -- 100	100 -- 200	200 -- 300	300 -- 500	500 -- 1000	1000 -- 2500	2500 ed oltre	

AZIENDE									
CLASSI DI SUPERFICIE TOTALE (in ettari)									
Senza superficie	7	-	1	1	3	-	1	-	13
Meno di 1 ettaro	34.155	6.037	3.071	839	640	203	20	4	44.969
1 -- 2	25.644	6.698	4.890	1.676	1.420	521	62	3	40.914
2 -- 3	11.866	4.031	3.772	1.814	1.650	618	61	4	23.816
3 -- 5	8.788	3.768	4.257	2.597	3.436	1.361	122	8	24.337
5 -- 10	5.105	2.668	3.608	2.714	5.046	3.120	337	14	22.612
10 -- 20	1.660	862	1.574	1.507	3.035	3.086	540	21	12.285
20 -- 30	415	176	357	402	844	1.000	338	9	3.541
30 -- 50	273	86	190	247	532	694	320	15	2.357
50 -- 100	144	55	92	118	298	423	226	21	1.377
100 ed oltre	105	19	36	47	97	190	191	94	779
TOTALE	88.162	24.400	21.848	11.962	17.001	11.216	2.218	193	177.000
CLASSI DI SAU (in ettari)									
Senza superficie	99	20	25	23	53	38	17	7	282
Meno di 1 ettaro	44.524	9.271	5.086	1.405	1.126	373	45	7	61.837
1 -- 2	22.562	6.503	5.418	2.093	1.816	646	78	6	39.122
2 -- 3	9.240	3.229	3.474	1.935	1.983	709	64	5	20.639
3 -- 5	6.178	2.756	3.500	2.379	3.463	1.611	138	5	20.030
5 -- 10	3.659	1.777	2.639	2.240	4.625	3.136	350	11	18.437
10 -- 20	1.216	589	1.203	1.255	2.485	2.772	563	18	10.101
20 -- 30	294	138	263	314	690	836	321	13	2.869
30 -- 50	226	66	148	190	441	593	292	13	1.969
50 -- 100	101	38	65	93	250	349	194	28	1.118
100 ed oltre	63	13	27	35	69	153	156	80	596
TOTALE	88.162	24.400	21.848	11.962	17.001	11.216	2.218	193	177.000

GIORNATE DI LAVORO AZIENDALE									
CLASSI DI SUPERFICIE TOTALE (in ettari)									
Senza superficie	109	-	150	290	1.225	-	1.790	-	3.564
Meno di 1 ettaro	493.029	385.701	389.109	191.115	223.056	130.325	24.331	19.942	1.856.608
1 -- 2	391.918	439.927	641.069	382.471	501.221	330.834	77.963	9.408	2.774.811
2 -- 3	199.626	266.080	501.305	419.135	587.968	395.944	78.918	16.703	2.465.679
3 -- 5	159.375	251.083	576.635	608.875	1.245.335	866.694	161.512	50.231	3.919.740
5 -- 10	94.701	179.573	499.248	639.708	1.854.785	2.032.431	428.689	64.090	5.793.225
10 -- 20	29.545	58.658	221.039	356.562	1.131.043	2.097.771	667.530	117.413	4.679.561
20 -- 30	6.241	11.443	50.211	95.668	314.577	702.144	438.482	34.754	1.653.520
30 -- 50	4.309	5.746	26.753	58.797	197.729	491.986	431.609	60.987	1.277.916
50 -- 100	2.314	3.555	12.844	27.843	111.898	299.202	320.027	106.323	884.006
100 ed oltre	1.494	1.366	5.029	12.076	36.758	133.461	295.777	474.012	959.973
TOTALE	1.382.661	1.603.132	2.923.392	2.792.540	6.205.595	7.480.792	2.926.628	953.863	26.268.603
CLASSI DI SAU (in ettari)									
Senza superficie	1.555	1.368	3.495	5.531	19.799	26.220	26.526	41.638	126.132
Meno di 1 ettaro	676.288	598.122	648.721	320.836	395.399	240.914	58.481	57.137	2.995.898
1 -- 2	346.943	430.321	718.701	480.225	645.823	409.576	99.621	33.811	3.165.021
2 -- 3	154.011	212.925	467.171	449.535	709.968	453.389	79.955	21.134	2.548.088
3 -- 5	109.059	183.851	478.293	558.403	1.259.832	1.031.177	180.242	15.854	3.816.711
5 -- 10	64.203	119.977	365.948	530.469	1.706.485	2.057.419	443.009	55.540	5.343.050
10 -- 20	20.378	39.892	170.275	296.634	927.853	1.897.860	702.772	76.935	4.132.599
20 -- 30	4.259	8.865	37.069	74.655	256.453	588.824	419.907	49.170	1.439.202
30 -- 50	3.583	4.443	20.775	44.930	164.035	422.737	394.769	53.738	1.109.010
50 -- 100	1.556	2.420	9.123	22.256	93.456	245.431	278.744	147.590	800.576
100 ed oltre	826	948	3.821	9.066	26.492	107.245	242.602	401.316	792.316
TOTALE	1.382.661	1.603.132	2.923.392	2.792.540	6.205.595	7.480.792	2.926.628	953.863	26.268.603

Tavola 3.16 - Aziende per categoria di manodopera familiare, classe di superficie totale, classe di superficie agricola utilizzata (SAU) e sesso

		FAMILIARI E PARENTI DEL CONDUTTORE					
CLASSI DI SUPERFICIE TOTALE CLASSI DI SAU	Conduttore	CONIUGE		ALTRI FAMILIARI DEL CONDUTTORE		Parenti del conduttore	Totale
		Totale	Di cui che lavora in azienda	Totale	Di cui che lavorano in azienda		
TOTALE							
CLASSI DI SUPERFICIE TOTALE (in ettari)							
Senza superficie	12	7	5	10	5	1	12
Meno di 1 ettaro	44.845	29.287	14.029	24.858	4.991	2.793	44.845
1 -- 2	40.740	27.094	14.696	23.714	6.310	3.330	40.740
2 -- 3	23.686	15.852	9.541	14.129	4.698	2.482	23.686
3 -- 5	24.177	16.366	10.588	15.054	5.926	2.881	24.177
5 -- 10	22.396	15.571	10.463	14.986	6.574	3.128	22.396
10 -- 20	12.097	8.767	5.822	8.810	4.229	2.022	12.097
20 -- 30	3.439	2.427	1.517	2.552	1.297	667	3.439
30 -- 50	2.263	1.621	1.030	1.671	875	534	2.263
50 -- 100	1.271	900	537	906	467	316	1.271
100 ed oltre	550	354	181	340	172	104	550
TOTALE	175.476	118.246	68.409	107.030	35.544	18.258	175.476
CLASSI DI SAU (in ettari)							
Senza superficie	238	158	73	148	42	22	238
Meno di 1 ettaro	61.627	40.491	20.451	34.368	7.863	4.541	61.627
1 -- 2	38.921	25.754	14.503	22.767	6.726	3.501	38.921
2 -- 3	20.519	13.713	8.522	12.511	4.421	2.188	20.519
3 -- 5	19.885	13.634	8.889	12.713	5.136	2.496	19.885
5 -- 10	18.235	12.889	8.577	12.652	5.477	2.478	18.235
10 -- 20	9.927	7.266	4.756	7.380	3.570	1.666	9.927
20 -- 30	2.797	1.987	1.229	2.103	1.067	588	2.797
30 -- 50	1.871	1.349	840	1.392	737	430	1.871
50 -- 100	1.018	723	432	725	372	265	1.018
100 ed oltre	438	282	137	271	133	83	438
TOTALE	175.476	118.246	68.409	107.030	35.544	18.258	175.476
MASCHI							
CLASSI DI SUPERFICIE TOTALE (in ettari)							
Senza superficie	7	5	4	8	4	1	12
Meno di 1 ettaro	32.948	4.446	3.022	17.865	3.999	2.458	40.763
1 -- 2	29.979	4.410	3.201	17.422	5.240	2.888	37.663
2 -- 3	17.308	2.820	2.187	10.624	4.006	2.186	22.135
3 -- 5	18.328	2.893	2.324	11.314	4.931	2.510	23.032
5 -- 10	17.954	2.396	1.932	11.491	5.513	2.695	21.621
10 -- 20	10.450	994	761	6.946	3.657	1.753	11.818
20 -- 30	3.040	225	156	2.032	1.124	573	3.355
30 -- 50	2.020	124	86	1.350	782	464	2.206
50 -- 100	1.102	86	57	734	415	288	1.217
100 ed oltre	458	38	20	267	151	87	519
TOTALE	133.594	18.437	13.750	80.053	29.822	15.903	164.341
CLASSI DI SAU (in ettari)							
Senza superficie	183	31	23	108	35	19	225
Meno di 1 ettaro	45.645	6.075	4.315	24.873	6.422	4.000	56.508
1 -- 2	28.441	4.394	3.237	16.844	5.609	3.064	36.063
2 -- 3	15.013	2.570	2.000	9.420	3.745	1.924	19.229
3 -- 5	15.296	2.378	1.908	9.606	4.274	2.152	19.045
5 -- 10	14.883	1.896	1.497	9.734	4.590	2.114	17.633
10 -- 20	8.722	726	531	5.853	3.104	1.431	9.706
20 -- 30	2.487	164	108	1.681	929	512	2.722
30 -- 50	1.683	104	70	1.132	665	379	1.828
50 -- 100	875	69	48	591	335	241	972
100 ed oltre	366	30	13	211	114	67	410
TOTALE	133.594	18.437	13.750	80.053	29.822	15.903	164.341

Tavola 3.16 segue - Aziende per categoria di manodopera familiare, classe di superficie totale, classe di superficie agricola utilizzata (SAU) e sesso

		FAMILIARI E PARENTI DEL CONDUTTORE						
CLASSI DI SUPERFICIE TOTALE CLASSI DI SAU	Conduttore	CONIUGE		ALTRI FAMILIARI DEL CONDUTTORE		Parenti del conduttore	Totale	
		Totale	Di cui che lavora in azienda	Totale	Di cui che lavorano in azienda			
FEMMINE								
CLASSI DI SUPERFICIE TOTALE (in ettari)								
Senza superficie	5	2	1	7	1	-	10	
Meno di 1 ettaro	11.897	24.841	11.007	15.107	1.664	615	39.265	
1 -- 2	10.761	22.684	11.495	14.509	2.093	851	35.917	
2 -- 3	6.378	13.032	7.354	8.591	1.482	621	20.951	
3 -- 5	5.849	13.473	8.264	9.357	2.080	853	21.358	
5 -- 10	4.442	13.175	8.531	9.538	2.389	1.091	19.816	
10 -- 20	1.647	7.773	5.061	5.964	1.620	794	10.839	
20 -- 30	399	2.202	1.361	1.724	490	262	3.045	
30 -- 50	243	1.497	944	1.114	315	239	2.008	
50 -- 100	169	814	480	604	173	130	1.118	
100 ed oltre	92	316	161	232	69	49	443	
TOTALE	41.882	99.809	54.659	66.747	12.376	5.505	154.770	
CLASSI DI SAU (in ettari)								
Senza superficie	55	127	50	95	9	4	201	
Meno di 1 ettaro	15.982	34.416	16.136	20.744	2.526	1.007	53.903	
1 -- 2	10.480	21.360	11.266	13.836	2.240	910	34.297	
2 -- 3	5.506	11.143	6.522	7.758	1.456	597	18.110	
3 -- 5	4.589	11.256	6.981	8.010	1.858	795	17.643	
5 -- 10	3.352	10.993	7.080	8.234	2.045	907	16.272	
10 -- 20	1.205	6.540	4.225	5.049	1.402	703	8.950	
20 -- 30	310	1.823	1.121	1.425	391	245	2.479	
30 -- 50	188	1.245	770	931	258	193	1.663	
50 -- 100	143	654	384	479	135	104	900	
100 ed oltre	72	252	124	186	56	40	352	
TOTALE	41.882	99.809	54.659	66.747	12.376	5.505	154.770	

Tavola 3.17 - Aziende per categoria di altra manodopera aziendale, classe di superficie totale, classe di superficie agricola utilizzata (SAU) e sesso

	ALTRA MANODOPERA AZIENDALE				
CLASSI DI SUPERFICIE TOTALE CLASSI DI SAU	DIRIGENTI E IMPIEGATI		OPERAI ED ASSIMILATI		Totale
	A tempo indeterminato	A tempo determinato	A tempo indeterminato	A tempo determinato	
TOTALE					
CLASSI DI SUPERFICIE TOTALE (in ettari)					
Senza superficie	1	-	2	2	3
Meno di 1 ettaro	105	79	63	457	680
1 -- 2	145	84	106	512	789
2 -- 3	115	62	86	385	587
3 -- 5	126	81	156	568	849
5 -- 10	188	127	208	923	1.308
10 -- 20	164	137	282	867	1.296
20 -- 30	89	57	170	357	576
30 -- 50	98	65	190	358	566
50 -- 100	114	67	228	278	515
100 ed oltre	264	83	344	338	587
TOTALE	1.409	842	1.835	5.045	7.756
CLASSI DI SAU (in ettari)					
Senza superficie	38	6	49	35	81
Meno di 1 ettaro	168	126	114	678	1.025
1 -- 2	169	87	117	555	850
2 -- 3	91	45	96	384	568
3 -- 5	121	88	135	571	847
5 -- 10	166	122	224	902	1.282
10 -- 20	168	123	269	765	1.172
20 -- 30	72	58	156	315	495
30 -- 50	96	68	192	329	534
50 -- 100	106	47	202	240	442
100 ed oltre	214	72	281	271	460
TOTALE	1.409	842	1.835	5.045	7.756
MASCHI					
CLASSI DI SUPERFICIE TOTALE (in ettari)					
Senza superficie	1	-	2	1	2
Meno di 1 ettaro	99	77	57	438	653
1 -- 2	131	78	86	480	742
2 -- 3	104	58	77	343	540
3 -- 5	113	73	141	483	747
5 -- 10	170	106	192	793	1.151
10 -- 20	143	112	264	735	1.139
20 -- 30	79	51	166	309	521
30 -- 50	83	59	184	325	532
50 -- 100	99	59	223	260	503
100 ed oltre	224	79	342	327	582
TOTALE	1.246	752	1.734	4.494	7.112
CLASSI DI SAU (in ettari)					
Senza superficie	29	4	46	27	71
Meno di 1 ettaro	157	123	103	649	987
1 -- 2	155	80	97	513	794
2 -- 3	82	43	86	341	514
3 -- 5	111	76	121	483	742
5 -- 10	149	102	208	776	1.133
10 -- 20	146	102	255	644	1.028
20 -- 30	60	47	153	274	446
30 -- 50	86	63	189	301	509
50 -- 100	89	43	197	224	431
100 ed oltre	182	69	279	262	457
TOTALE	1.246	752	1.734	4.494	7.112

Tavola 3.17 segue - Aziende per categoria di altra manodopera aziendale, classe di superficie totale, classe di superficie agricola utilizzata (SAU) e sesso

	ALTRA MANODOPERA AZIENDALE				
CLASSI DI SUPERFICIE TOTALE CLASSI DI SAU	DIRIGENTI E IMPIEGATI		OPERAI ED ASSIMILATI		Totale
	A tempo indeterminato	A tempo determinato	A tempo indeterminato	A tempo determinato	
FEMMINE					
CLASSI DI SUPERFICIE TOTALE (in ettari)					
Senza superficie	-	-	-	1	1
Meno di 1 ettaro	11	2	13	53	76
1 -- 2	23	12	31	97	151
2 -- 3	17	8	18	106	133
3 -- 5	27	21	35	219	290
5 -- 10	38	53	42	400	501
10 -- 20	39	58	45	426	544
20 -- 30	14	14	15	184	219
30 -- 50	24	14	19	175	215
50 -- 100	29	18	23	115	161
100 ed oltre	109	18	19	133	221
TOTALE	331	218	260	1.909	2.512
CLASSI DI SAU (in ettari)					
Senza superficie	12	3	10	18	36
Meno di 1 ettaro	21	6	21	85	123
1 -- 2	28	11	37	122	182
2 -- 3	15	11	15	121	153
3 -- 5	22	25	36	228	295
5 -- 10	35	54	41	404	503
10 -- 20	37	51	37	399	505
20 -- 30	18	17	10	165	201
30 -- 50	23	14	18	149	188
50 -- 100	33	13	20	101	142
100 ed oltre	87	13	15	117	184
TOTALE	331	218	260	1.909	2.512

Tavola 3.18 - Aziende interessate al contoterzismo e relativo numero di giornate di lavoro secondo l'utilizzazione dei mezzi meccanici per classe di superficie totale e classe di superficie agricola utilizzata (SAU)

CLASSI DI SUPERFICIE TOTALE CLASSI DI SAU	AZIENDE CHE UTILIZZANO MEZZI MECCANICI						
	IN ALTRE AZIENDE AGRICOLE			IN AZIENDA E FORNITI DA			
	Totale	Di proprietà solo dell'azienda	In comproprietà	Totale	Altre aziende agricole	Organismi associativi	Imprese di esercizio e noleggio
AZIENDE							
CLASSI DI SUPERFICIE TOTALE (in ettari)							
Senza superficie	-	-	-	-	-	-	-
Meno di 1 ettaro	150	96	54	25.704	11.220	736	13.916
1 -- 2	185	142	44	28.144	11.001	768	16.670
2 -- 3	168	131	37	16.373	6.317	464	9.794
3 -- 5	241	193	50	16.353	5.834	481	10.279
5 -- 10	409	351	61	15.255	4.454	515	10.527
10 -- 20	363	332	32	8.718	1.963	398	6.568
20 -- 30	143	124	19	2.561	468	116	2.038
30 -- 50	86	80	7	1.716	267	66	1.430
50 -- 100	46	41	7	933	152	40	773
100 ed oltre	13	13	-	511	89	31	417
TOTALE	1.804	1.503	311	116.268	41.765	3.615	72.412
CLASSI DI SAU (in ettari)							
Senza superficie	4	4	-	19	6	-	13
Meno di 1 ettaro	233	153	80	33.963	15.093	979	18.122
1 -- 2	199	160	40	27.423	10.685	724	16.323
2 -- 3	157	126	32	14.780	5.439	431	9.111
3 -- 5	267	219	50	14.188	4.728	427	9.246
5 -- 10	366	320	48	13.398	3.485	486	9.668
10 -- 20	328	296	33	7.679	1.563	350	5.951
20 -- 30	131	117	15	2.159	370	99	1.738
30 -- 50	72	64	8	1.475	208	60	1.251
50 -- 100	37	34	5	781	128	32	651
100 ed oltre	10	10	-	403	60	27	338
TOTALE	1.804	1.503	311	116.268	41.765	3.615	72.412
GIORNATE DI LAVORO EFFETTUATE							
CLASSI DI SUPERFICIE TOTALE (in ettari)							
Senza superficie	-	-	-	-	-	-	-
Meno di 1 ettaro	6.150	5.203	947	50.570	24.068	3.595	22.907
1 -- 2	9.909	9.147	762	62.536	27.016	3.360	32.160
2 -- 3	7.538	6.500	1.038	41.809	17.279	1.942	22.588
3 -- 5	10.428	8.761	1.667	46.758	17.849	2.044	26.865
5 -- 10	22.336	20.587	1.749	53.124	16.715	2.420	33.989
10 -- 20	21.217	20.376	841	40.870	10.015	1.945	28.910
20 -- 30	7.877	7.374	503	17.863	3.657	749	13.457
30 -- 50	5.895	5.429	466	15.997	2.625	498	12.874
50 -- 100	3.243	2.908	335	14.292	2.583	445	11.264
100 ed oltre	1.471	1.471	-	13.174	2.155	502	10.517
TOTALE	96.064	87.756	8.308	356.993	123.962	17.500	215.531
CLASSI DI SAU (in ettari)							
Senza superficie	201	201	-	40	7	-	33
Meno di 1 ettaro	10.319	8.915	1.404	68.044	32.932	4.724	30.388
1 -- 2	9.635	8.741	894	63.865	27.685	3.160	33.020
2 -- 3	6.325	5.518	807	39.706	15.782	1.776	22.148
3 -- 5	12.372	10.563	1.809	42.344	15.290	1.856	25.198
5 -- 10	21.149	19.841	1.308	49.130	14.020	2.287	32.823
10 -- 20	19.373	18.539	834	38.476	8.826	1.712	27.938
20 -- 30	7.641	7.150	491	16.319	3.084	725	12.510
30 -- 50	4.775	4.249	526	14.879	2.403	437	12.039
50 -- 100	2.825	2.590	235	13.244	2.297	461	10.486
100 ed oltre	1.449	1.449	-	10.946	1.636	362	8.948
TOTALE	96.064	87.756	8.308	356.993	123.962	17.500	215.531

Glossario

Abitazioni situate nell'azienda – Tutte le abitazioni comprese nel perimetro aziendale. Per abitazione si intende un insieme di vani o anche un vano solo, destinato funzionalmente ad uso abitazione, che dispone di un ingresso indipendente su strada, pianerottolo, cortile, terrazza, ballatoio e simili. Sono esclusi i locali che non hanno le caratteristiche proprie delle abitazioni (roulotte, carrozzoni, cantine, magazzini, ecc.) anche se risultano occupati di fatto da una o più famiglie. Una abitazione è considerata occupata quando in essa abitano una o più persone ivi aventi la loro dimora abituale anche se temporaneamente assenti alla data del censimento.

Agrumi – Arancio, mandarino, clementina e i suoi ibridi, limone, altri agrumi (arancio amaro o melangolo, bergamotto, cedro, chinotto, kunquat, limetta, pompelmo).

Alimentazione automatizzata del bestiame (impianti per l') – Apparecchiature rappresentate essenzialmente dagli alimentatori automatici (a coclea, a nastro o a catena fissa) fissi o mobili con strutture metalliche o di legno, utilizzati per la distribuzione automatica degli alimenti agli animali che consistono in uno o più trasportatori che prelevano il foraggio o i mangimi da una tramoggia oppure direttamente dai silos e li trasportano in una canaletta parallela alla mangiatoia.

Allevamenti – I dati sulla consistenza degli allevamenti fanno riferimento a tutti i capi di bestiame che alla data del censimento si trovavano presso l'azienda sia che si trattasse di bestiame in dotazione dell'azienda stessa, sia che si trattasse di bestiame affidato o da essa allevato. Sono inclusi i capi temporaneamente assenti per transumanza, pascolo, ecc. sono esclusi gli animali di passaggio (es.: femmine presenti per la monta).

Allevamenti avicoli

Polli da carne – compresi i giovani capi destinati alla produzione di carne.

Galline da uova – Galline che hanno già cominciato a deporre uova e giovani capi destinati alla produzione di uova.

Allevamenti (altri) – Allevamenti di anatre, lumache, lombrichi, rane, cervidi.

Ammendante organico – Prodotto di diverso tipo la cui funzione principale è quella di modificare e migliorare le caratteristiche fisiche del terreno (ammendante animale idrolizzato, vegetale composto, vegetale fermentato, vegetale semplice, torboso composto, leonardite, torba acida, ecc.).

Approvvigionamento dell'acqua irrigua – L'approvvigionamento dell'acqua irrigua è considerato: fonte di approvvigionamento, quando l'azienda si approvvigiona per derivazione diretta da corsi d'acqua superficiali, senza essere soggetta a vincoli per quanto riguarda le modalità di presa e di utilizzazione dell'acqua o mediante pozzi, fontanili, ecc. situati nel proprio fondo;

- *da consorzi di irrigazione e bonifica* quando l'azienda si approvvigiona di acqua attraverso consorzi di irrigazione e bonifica che servono per lo più un complesso organizzato di aziende;
- *da altre aziende agricole*;
- *in altra forma*, quando l'azienda si approvvigiona d'acqua attraverso imprese private non agricole, ecc..

Aratura – Fondamentale tecnica di lavorazione che consiste nel ribaltare una fetta di terreno dopo aver proceduto al suo distacco dal suolo con lo scopo della distruzione della vegetazione preesistente, dell'incorporamento di concimi, dell'aumento dell'areazione permeabilità e dei fenomeni ad essa collegati.

Area protetta – Ecosistema tutelato per conservare la biodiversità che lo caratterizza, con l'obiettivo di uno sviluppo sostenibile del territorio.

Aree boscate a turno breve – Superfici a bosco in cui il periodo tra l'impianto degli alberi ed il taglio del prodotto (escludendo le normali operazioni di sfoltitura) non supera i 15 anni.

Artigianato – Attività artigianali esercitate dal conduttore, dai membri della sua famiglia o da manodopera non familiare a condizione che essi siano addetti anche ai lavori agricoli.

Aspersione – Metodo che prevede l'aspersione dell'acqua con apparecchiature che simulano la pioggia naturale. Esso prevede una serie di tubi, una pompa che fornisce pressione all'acqua e uno o più irrigatori che distribuiscono l'acqua sul terreno. Gli impianti possono essere fissi, semifissi o mobili. La pressione idrica e la gittata degli irrigatori possono variare sensibilmente.

Associazioni di produttori – Associazioni costituite per iniziativa dei produttori stessi allo scopo di:

- promuovere la concentrazione dell'offerta e la regolarizzazione dei prezzi nella fase della produzione per uno o più prodotti agricoli;
- mettere a disposizione dei produttori associati mezzi tecnici adeguati per il condizionamento e la commercializzazione dei prodotti in questione.

Attività di agriturismo – Attività turistica svolta in locali rurali, nei quali viene dato alloggio a turisti da imprenditori agricoli.

Attività remunerativa extraaziendale – Qualsiasi attività esercitata al di fuori dell'azienda e che ha come corrispettivo una remunerazione. Sono comprese eventuali attività remunerative che possono essere esercitate sull'azienda stessa o in un'altra impresa agricola (gestione di un terreno da campeggio, affitto di alloggi a turisti), oppure in una impresa non agricola appartenente al conduttore.

Avvicendamento libero – La successione di colture diverse sullo stesso terreno viene decisa annualmente.

Azienda agricola, forestale e zootecnica – L'unità tecnico-economica costituita da terreni, anche in appezzamenti non contigui, ed eventualmente da impianti ed attrezzature varie, in cui si attua la produzione agraria, forestale e zootecnica ad opera di un conduttore, cioè persona fisica, società od ente che ne sopporta il rischio sia da solo (conduttore coltivatore e conduttore con salariati e/o compartecipanti), sia in associazione ad un mezzadro o colono parziario.

Azienda senza terreno agrario – Per *terreno agrario* si intende la superficie dell'azienda destinata alla pratica delle varie colture o che potrebbe essere ad esse destinata mediante l'impiego di mezzi normalmente disponibili presso un'azienda agricola. Non è terreno agrario la superficie costituita da aree occupate da fabbricati, cortili, strade poderali, ecc.

Le *aziende senza terreno agrario* sono quelle zootecniche nelle quali si attua esclusivamente l'allevamento di bestiame e le aziende che utilizzano terreni pascolativi appartenenti a Comuni, ad altri enti pubblici o a privati senza che i terreni stessi si configurino come elementi costitutivi delle aziende stesse.

Le aziende che praticano la coltivazione di funghi in grotte, sotterranei ed appositi edifici sono assimilate a quelle con terreno agrario.

Barbatelle – Giovani piante di vite, innestate e non, prima del loro impianto definitivo.

Boschi – Superfici coperte da alberi e/o arbusti forestali, il cui prodotto principale è il legno. Sono considerati boschi anche i terreni il cui suolo occupato dalle piante forestali viene parzialmente utilizzato per coltivazioni erbacee aventi carattere accessorio o marginale. Sono compresi i vivai forestali destinati al fabbisogno aziendale. Sono esclusi i castagneti da frutto e le pioppete.

Bosco misto – Quando non possiede le caratteristiche del bosco puro.

Bosco puro – Quando le piante di una singola specie legnosa rappresentano, a maturità, almeno i 9/10 della superficie.

Bovini

— *Maschi:*

- *da riproduzione*, costituiti dai torelli (bovini interi destinati alla riproduzione) e dai tori (bovini interi già adibiti alla riproduzione naturale od impiegati per la fecondazione artificiale) compresi i tori riformati, cioè al termine della loro carriera riproduttiva;
- *da macello*, costituiti dai vitelli, vitelloni, manzetti o manzi e buoi destinati alla produzione di carne;

— *Femmine:*

- *da allevamento*: bovine che non hanno mai partorito anche se gravide alla data del censimento o che sono allevate per la riproduzione;
- *da macello*: bovine che non hanno mai partorito e che vengono allevate per essere macellate;
- *vacche da latte* (comprese le vacche da latte e carne): vacche (bovine che hanno già partorito almeno una volta), che, per razza o attitudine, sono adibite esclusivamente o prevalentemente alla produzione di latte destinato al consumo umano o alla trasformazione in prodotti lattiero-caseari. Sono comprese le vacche da latte riformate o al termine della loro carriera economica;
- *altre vacche* (da carne e/o da lavoro): bovine che hanno già partorito almeno una volta, ma che sono allevate per la produzione di vitelli o vengono adibite per il lavoro o ad entrambe le funzioni economiche e il cui latte, di norma, non è

destinato né al consumo umano diretto né alla trasformazione in prodotti lattiero-caseari. Sono comprese le altre vacche riformate o al termine della loro carriera economica.

Burro – Prodotto avente un tenore di materie grasse del latte, uguale o superiore all'80%, ma inferiore al 90%, un tenore massimo di acqua del 16% ed un massimo del 2% di materie secche e non grasse del latte.

Capo azienda – Persona che di fatto gestisce l'azienda e cioè la persona fisica che assicura la gestione corrente e quotidiana dell'azienda. Si ha la gestione quotidiana dell'azienda anche quando l'attività è assicurata per un limitato numero di mesi, come ad esempio, nelle aziende specializzate per la viticoltura, olivicoltura, ecc.. Il capo azienda è in genere il conduttore stesso, ma può essere una diversa persona, qualora il conduttore stesso abbia affidato la gestione dell'azienda ad altra persona, per esempio ad un membro della famiglia. Per ciascuna azienda si considera capo azienda esclusivamente una persona. Se più persone partecipano alla gestione corrente e quotidiana dell'azienda, è considerato capo azienda la persona che reca il maggior contributo alla gestione dell'azienda. Qualora tale contributo alla gestione si è ripartito in maniera uguale tra due o più persone, di queste è considerata capo azienda la più avanzata in età. Il mezzadro è da considerarsi come capo azienda ed analogamente il soccidario per le aziende a soccida.

Caprini – Gruppo di mammiferi artiodattili ruminanti della specie Capra.

- *Capre che hanno già figliato*: femmine che hanno già figliato anche una volta, anche se alla data della rilevazione sono a riposo o stanno allattando. In questa categoria devono essere comprese anche le femmine riformate al termine della loro carriera economica.
- *Capre montate per la prima volta*: femmine di meno di un anno che non hanno ancora figliato.
- *Altri caprini*: capretti (maschi e femmine di età inferiore ad un anno), maschi di più di un anno compresi i riproduttori e femmine di età superiore ad un anno che non hanno mai partorito (non comprese nelle capre).

Caseifici – Comprendono:

- a) le imprese o stabilimenti - compresi gli enti cooperativi agricoli e le latterie turnarie che svolgono attività di trattamento igienico e/o di trasformazione del latte;
- b) le aziende agricole, i cui impianti tecnici di lavorazione e/o di trasformazione sono paragonabili a quelli degli stabilimenti di cui al punto a);
- c) gli stabilimenti che raccolgono latte o crema e li cedono interamente od in parte alle unità di cui al punto a) senza averli lavorati né trasformati (centri di raccolta, generalmente dotati di attrezzature - quali impianti e vasche di refrigerazione - adeguate per la raccolta e/o della crema).

Castagneto da frutto – Sono i castagneti allevati ad alto fusto e destinati principalmente alla produzione del frutto. Sono compresi soltanto i castagneti nei quali durante l'annata agraria di riferimento si è proceduto alle operazioni colturali e alla raccolta del frutto. La superficie degli altri castagneti va indicata tra i boschi (fustaie di latifoglie).

Cavalli – Sono compresi i cavalli da corsa e da sella appartenenti ad aziende agricole.

Categorie assimilate – Lavoratori che guidano e controllano, con apporto di adeguata competenza tecnico-pratica, gruppi di altri lavoratori operai esercitando a volte un certo potere di iniziativa per la condotta dei lavori.

Ceduo composto – Bosco costituito da fustaia e ceduo semplice frammisti. Sono assimilati ai cedui composti i cedui semplici con matricine dal turno almeno triplo di quello del ceduo e la cui area di insidenza a maturità sia superiore al 15% della superficie totale del bosco.

Ceduo semplice – Bosco le cui piante, nate esclusivamente e prevalentemente da gemma, sono destinate a rinnovarsi per via agamica (gemma).

Celle frigorifere – Locali in muratura o prefabbricati predisposti allo stoccaggio di prodotti delle coltivazioni e/ o degli allevamenti i quali vengono mantenuti a temperatura ed umidità costanti.

Centro aziendale – Insieme di fabbricati situati nell'azienda agricola e connessi all'attività dell'azienda stessa. Essi, di norma, comprendono le abitazioni del conduttore e dell'altra manodopera impiegata nell'azienda; i ricoveri per animali; locali per l'immagazzinamento dei prodotti (magazzini, sili da foraggio, fienili ecc.) e quelli per il deposito di macchine ed attrezzi di uso agricolo.

Ciclo aperto – Un allevamento:

- ove si praticano solo le fasi di riproduzione e svezzamento (si vendono suinetti);

- ove si pratica solo la fase di ingrasso di suinetti acquistati all'esterno, in Italia o all'estero.

Ciclo chiuso – Un allevamento caratterizzato dalla presenza di tutte le fasi produttive: dalla riproduzione e svezzamento fino all'ingrasso dei soggetti nati in azienda (non vengono considerati eventuali acquisti di capi da riproduzione).

Classi di ampiezza – L'intervallo tra un valore ed un altro all'interno di una classificazione.

Coloni impropri – Coloro che prestano lavoro manuale in una azienda agricola, sulla base di pattuizioni particolari aventi in comune la natura associativa parziaria, ma caratterizzata da una diversità di contenuto per quanto riguarda le prestazioni di lavoro, i conferimenti delle scorte e le suddivisioni delle spese e dei prodotti.

Coltivazione principale

- *Coltivazione unica*, cioè quella che è la sola ad essere praticata su una data superficie nel corso dell'annata agraria di riferimento. Una coltivazione si considera unica anche quando è consociata con coltivazioni erbacee aventi carattere accessorio o marginale o con colture legnose agrarie o boschive presenti in numero trascurabile di piante.
- *Coltivazioni erbacee consociate praticate su seminativi nudi*. Ciascuna coltivazione erbacea consociata va considerata come *coltivazione principale* per la parte di superficie effettivamente occupata.
- *Coltivazioni legnose agrarie consociate tra loro o con coltivazioni erbacee*. Ciascuna coltivazione va considerata come *coltivazione principale* per la parte di superficie effettivamente occupata.
- *Coltivazione successiva o intercalare più importante dal punto di vista economico*.

E' considerata come *coltivazione principale* per l'intera superficie sulla quale essa è stata praticata.

Coltivazioni in serra – Si intendono le coltivazioni praticate per l'intero ciclo vegetativo o per la quasi totalità di esso, entro costruzioni di altezza sufficiente per potervi accedere ed eseguirvi le operazioni colturali e nei quali si realizza un ambiente artificiale che permette di coltivare le piante fuori stagione o piante che esigono speciali condizioni ambientali. Sono escluse in quante considerate in piena area, le coltivazioni sottoposte a copertura temporanea (campane, tunnel, ecc.) nonché quelle praticate in costruzioni la cui copertura è limitata al tetto, senza resistenza di pareti esterne.

Coltivazioni legnose agrarie – Vite, olivo, agrumi, fruttiferi, vivaia, canne, gelso (foglie), giunco, manna, salice da vimini, sommacco.

Coltivazione secondaria successiva o intercalare – La coltivazione successiva meno importante dal punto di vista economico (valore della produzione annuale). In tal caso a ciascuna coltivazione successiva od intercalare, viene attribuita l'intera superficie su cui è stata praticata.

Compostaggio – Processo che ha l'obiettivo di favorire la biodegradazione per evaporazione; si ottengono modificazioni della sostanza organica che viene umificata per attività biologica e si ha contemporaneamente distruzione dei batteri patogeni contenuti nelle deiezioni. Il compost è il prodotto derivato generalmente da residui solidi urbani trattati e trasformati in un composto scuro abbastanza simile al letame.

Concimazione – Apporto artificiale di sostanze naturali o sintetiche, minerali od organiche idonee a fornire alle colture l'elemento o gli elementi chimici della fertilità a queste necessarie per lo svolgimento del loro ciclo produttivo e vegetativo.

Concimazione (macchine per la)

- *Spandiconcime*: macchine semoventi, trainate, portate o semiportate da trattori, utilizzate per la distribuzione meccanica dei concimi chimici, distributori combinati di concimi ed antiparassitari. Sono esclusi gli spandiconcime azionati a mano e le seminatrici combinate con spandiconcime.
- *Spandiletame*: macchine trainate o portate da trattori, utilizzate per il trasporto e la distribuzione meccanica del letame. Sono esclusi gli spanditori semimeccanici ed i rimorchi a piano mobile senza apparecchi spanditori.

Condizione professionale – La condizione professionale è quella posseduta nella settimana precedente la data di riferimento del censimento e si distingue in:

- *Occupato*: chi possiede una occupazione (in proprio o alle dipendenze) da cui trae una retribuzione o un profitto. Si considera occupato anche chi collabora, senza avere un regolare contratto di lavoro con un familiare che svolge una attività lavorativa in conto proprio;
- *Disoccupato alla ricerca di nuova occupazione*: chi ha perduto una precedente occupazione alle dipendenze ed è alla ricerca attiva di una nuova occupazione, essendo in grado accettarla se gli viene offerta;

- *In cerca di prima occupazione*: chi non ha mai esercitato un'attività lavorativa o ha cessato una attività lavorativa in proprio ed è alla ricerca attiva di una occupazione essendo in grado di accettarla se gli viene offerta;
- *Casalinga/o*: chi si dedica prevalentemente alla cura della propria famiglia o della propria casa;
- *Studente*: chi si dedica prevalentemente allo studio;
- *Ritirato dal lavoro*: chi ha cessato una attività lavorativa per raggiunti limiti di età oppure per altra causa;
- *In altra condizione*: proprietari, benestanti, inabili al lavoro, chi sta assolvendo agli obblighi di leva ecc..

Conduttore – Responsabile giuridico ed economico dell'azienda. Può essere una persona fisica, una società o un Ente pubblico. Nel caso di colonia parziaria appoderata (mezzadria) come conduttore di azienda è stato considerato il mezzadro. Nel caso di soccida quale conduttore di azienda è stato considerato il soccidante.

Conigli – Comprendono le fattrici femmine che hanno partorito almeno una volta.

Consistenza del bestiame – I dati sulla consistenza degli allevamenti fanno riferimento a tutti i capi di bestiame che alla data della rilevazione si trovavano presso l'azienda sia che si tratti di bestiame in dotazione dell'azienda stessa sia che si tratti di bestiame affidato o da essa allevato. Sono inclusi i capi temporaneamente assenti per transumanza, pascolo, ecc.. Sono esclusi gli animali di passaggio (es.: femmine presenti per la monta).

Consociazioni – Coltivazioni che si trovano sullo stesso terreno durante uno stesso periodo e ciascuna delle quali fornisce un raccolto ben distinto nel corso dell'annata agraria.

Consorzio – Associazione tra gli agricoltori costituita secondo la legislazione vigente, avente scopo mutualistico e rivolta prevalentemente alla fornitura di beni e servizi direttamente agli appartenenti all'organismo sociale a condizioni più vantaggiose. A seconda delle finalità e del campo di attività prende denominazioni diverse come cantine sociali, centrali ortofrutticole, latterie e caseifici sociali, di bonifica e irrigazione, tra imprese, tra Enti pubblici, consorzi fitoiatrici ecc.. Sono compresi i consorzi per il noleggio di macchine agricole, gli organismi associativi che abbiano come scopo mutualistico l'acquisto o la produzione per i propri soci di sostanze utili per l'agricoltura, l'acquisto di terreni, la raccolta, la conservazione, la trasformazione e vendita dei prodotti.

Contoterzismo – Utilizzazione di mezzi meccanici:

- *in altre aziende agricole*. Sono rilevate le giornate di lavoro prestate in altre aziende agricole con mezzi meccanici di proprietà o comproprietà dell'azienda con e senza manodopera aziendale;
- *in azienda*. Sono rilevate le giornate di lavoro effettuate in azienda con mezzi meccanici forniti distintamente da terzi, cioè da altre aziende agricole, da organismi associativi o da imprese di esercizio e noleggio.

Corpo – Porzione continua di terreno facente di un'unica azienda, non interrotto da fattori di discontinuità quali strade, corsi d'acqua, ecc. Non costituiscono fattori tali da configurare l'esistenza di due o più corpi, piccoli canali, sentieri poderali, muriccioli, siepi, nonché aree di servizio delle coltivazioni. Il numero di corpi fa riferimento alla superficie totale dell'azienda.

Credito agrario – Strumento che fornisce agli imprenditori agricoli i capitali necessari alla produzione ed all'incremento e miglioramento delle strutture aziendali. Si suddivide in credito agrario di esercizio e di miglioramento ed entrambi possono essere a saggio agevolato od ordinario a seconda che gli enti pubblici intervengano o no alla diminuzione del tasso di interesse. Il credito agrario è regolato dalla legge n.1760 del 5 luglio 1928 e da altre posteriori, ma le forme di intervento variano da Regione a Regione.

Il "*credito agrario di esercizio*" viene concesso ad agricoltori, anche non proprietari, per la conduzione e per la dotazione dell'azienda. Le principali operazioni riguardano:

- prestiti per la conduzione delle aziende agrarie e per l'utilizzazione, manipolazione e trasformazione dei prodotti (credito agrario di conduzione);
- prestiti per l'acquisto di bestiame, macchine ed attrezzi agricoli (credito agrario di dotazione);
- anticipazione su pegno di prodotti agricoli;
- prestiti a favore di enti ed associazioni agrarie.

Il "*credito agrario di miglioramento*" viene concesso per l'esecuzione di opere di miglioramento fondiario e per l'acquisto di terreni agrari per la formazione delle piccole proprietà contadine.

Crema – Strato di grasso che si forma naturalmente alla superficie del latte per lenta agglomerazione dei globuli grassi dell'emulsione. Prelevata per scrematura dalla superficie del latte o estratta mediante centrifugazione del latte in una scrematrice, essa contiene, oltre alle altre sostanze costitutive del latte, una quantità relativamente elevata di materie grasse superiore generalmente al 10% in peso del prodotto.

Depurazione dei liquami – Sistema per accelerare artificialmente, in un ambiente controllato, i fenomeni di degradazione biologica naturale della sostanza organica con processi biologici, chimici o processi misti.

Depurazione dei liquami (impianti per la) – Impianti costituiti da fosse biologiche di decantazione, fosse di ossigenazione, fosse biologiche di decantazione, fosse di ossigenazione, fanghi attivi, letti percolatori, ecc. che, attraverso l'attività di micro-organismi e/o reattivi chimici, provvedono a depurare i liquami degli allevamenti al fine di ottenere acque non inquinanti.

Dirigenti – Lavoratori che ricoprono un ruolo caratterizzato da un grado di professionalità, autonomia e potere decisionale e sono preposti alla direzione dell'azienda agricola, forestale e zootecnica, esplicando le loro funzioni al fine di promuovere, coordinare e gestire la realizzazione degli obiettivi dell'azienda stessa.

Diserbanti – Vedi la voce *erbicidi*.

Erbicidi (o diserbanti) – Prodotti attivi contro le erbe infestanti. Si distinguono in erbicidi per contatto, per traslocazione, residui, secondo il sistema di assorbimento. Inoltre esistono erbicidi totali, il cui pa è tossico per tutte le specie vegetali e selettivi quando agiscono solo su alcune specie.

Erpicatura – Tecnica superficiale di lavorazione che si attua generalmente su terreno arato e in tempera che ha subito l'azione disgregante del gelo o delle piogge.

Equini – *Cavalli* (compresi i cavalli da corsa e da sella appartenenti ad aziende agricole), *Asini*, *Altri* (muli e bardotti).

Essiccazione meccanica (impianti per l')

- *della granella*: impianti utilizzati per l'essiccamento artificiale della granella che per la ventilazione di aria fredda, riscaldata o calda riducono il tasso di umidità della granella ad un grado che ne consenta la conservazione;
- *del foraggio*: impianti utilizzati per l'essiccamento artificiale del foraggio verde o semiappassito che per la ventilazione di aria fredda, riscaldata o calda riducono il tasso di umidità del foraggio in modo da ottenere un prodotto concentrato di più alto potere nutritivo.

Fabbricati rurali – Locali per la conservazione o l'immagazzinamento dei prodotti nonché per il deposito di macchine ed attrezzi di uso agricolo.

- *Celle frigorifere*: locali in muratura o prefabbricati predisposti allo stoccaggio di prodotti delle coltivazioni e/o degli allevamenti che vengono mantenuti a temperatura ed umidità costanti.
- *Magazzini*: locali appositamente attrezzati per il deposito e la conservazione dei prodotti dell'azienda.
- *Sili da foraggio*: speciali serbatoi in muratura od in plastica rigida destinati alla conservazione del foraggio verde o semiessiccato che vi subisce una particolare maturazione. Sono esclusi i cosiddetti *sili all'aperto*, costituiti da masse di fieno o paglia pressate e conservate all'aperto.

Famiglia del conduttore – Per famiglia, ai fini del censimento, si intende un insieme di persone legate da vincoli di matrimonio, parentela, affinità, adozione. Tutela o da vincoli affettivi, coabitanti ed aventi dimora abituale nello stesso Comune. Sono considerate facenti parte della famiglia, come membri aggregati di essa, anche le persone addette ai servizi domestici, nonché le altre persone che, a qualsiasi titolo, convivono abitualmente con la famiglia stessa. I caratteri distintivi della famiglia per il Censimento sono:

- la relazione di parentela, affinità o affettività che unisce tra loro più persone;
- la coabitazione, cioè la convivenza di tutti i membri nello stesso alloggio e la conseguente condizione della loro dimora abituale in uno stesso Comune.

Fertirrigazione – Somministrazione di elementi fertilizzanti, disciolti o sospesi nell'acqua, alle coltivazioni mediante apposite apparecchiature per l'irrigazione opportunamente predisposte per il dosaggio degli elementi stessi.

Fiori e piante ornamentali – Tutte le coltivazioni sia in piena aria che protette, di piante da fiore, da foglia e da fronda da recidere, di bulbi e tuberi da fiori, nonché di piante ornamentali non legnose da interni o destinate alla formazione di aiuole, bordure, tappeti erbosi.

Fitofarmaci o antiparassitari – Sostanze di origine inorganica o organica, naturali o di sintesi, tossiche verso i nemici delle piante, costituiti dal principio attivo (pa) rappresentato dalla sostanza tossica, da sostanze inerti per uniformare la distribuzione e per veicolare il pa, e da sostanze coadiuvanti come emulsionanti, umettanti, ecc. Fanno parte dei fitofarmaci:

- fungicida, la sostanza che ha la proprietà di distruggere i funghi e le loro spore o di inibirne la crescita;
- insetticida, la sostanza la cui tossicità verso gli insetti è tale da provocarne la morte;
- erbicida, la sostanza che ha una azione tossica su specifiche vegetazioni infestanti.

Foglio di mappa catastale – Un insieme di fogli di mappa individua una sezione censuaria, che a sua volta e ai fini del catasto indica una parte del territorio comunale.

Foraggiere avvicendate

- *Prati avvicendati*, coltivazioni foraggiere erbacee in avvicendamento che occupano il terreno per più annate agrarie consecutive (al massimo fino a cinque anni) e che sono costituite generalmente da leguminose pure o in miscuglio. Si distinguono in puri (erba medica, lupinella, sulla, trifoglio ladino, trifoglio pratense) e misti.
- *Erbai*, coltivazioni foraggiere erbacee in avvicendamento che occupano il terreno al massimo per un'annata agraria (veccia, trifoglio incarnato, cereali in erba ed a maturazione cerosa, ecc.). Si distinguono in puri (avena, bietola, cicerchia, colza, fava, favino, frumento e triticale, granoturco, loglio italico, lupino, miglio, moco, orzo, panico, pimpinella, pisello, ravizzone, sala palustre, segale, senape, serradella, soia, sorgo, trifoglio alessandrino, trifoglio incarnato, trigonella o fieno greco, veccia, vigna cinese) e misti.

Forma di conduzione (rapporti tra impresa e lavoro)

- *Conduzione diretta del coltivatore*, quando il conduttore presta egli stesso lavoro manuale nell'azienda da solo o con l'aiuto di familiari, indipendentemente dall'entità del lavoro fornito da eventuale manodopera salariale, che può anche risultare prevalente rispetto a quella prestata dal conduttore e dai suoi familiari. La conduzione diretta del coltivatore si suddivide ulteriormente nelle seguenti forme:
 - con solo manodopera familiare, quando le giornate lavorative impiegate nell'azienda sono dovute esclusivamente al conduttore, ai suoi familiari o agli altri parenti;
 - con manodopera familiare prevalente, se le giornate di lavoro prestate dal conduttore e dai suoi familiari o dagli altri parenti sono in numero uguale o maggiore di quelle prestate dall'altra manodopera aziendale (salariati fissi, braccianti, ecc.);
 - con manodopera extrafamiliare prevalente, se le giornate di lavoro prestate dal conduttore, e dagli altri parenti, risultano inferiori a quelle dell'altra manodopera aziendale (salariati fissi, braccianti, ecc.).
- *Conduzione con salariati e/o compartecipanti (in economia)*, quando il conduttore impiega per i lavori manuali dell'azienda esclusivamente manodopera fornita da operai a tempo indeterminato o a tempo determinato (salariati fissi ed assimilati, braccianti, giornalieri e simili) e/o compartecipanti, mentre la sua opera e quella dei familiari è rivolta, in generale, alla direzione dell'azienda nei riguardi dei vari aspetti tecnico-organizzativi.
- *Conduzione a colonia parziaria appoderata (mezzadria)*, quando una persona fisica o giuridica (concedente) affida un podere ad un capo famiglia il quale si impegna ad eseguire, con l'aiuto dei familiari (famiglia colonica), tutti i lavori che il podere richiede, sostenendo parte delle spese necessarie.
- *Altra forma di conduzione*, comprende tutte le forme di conduzione non classificabili tra quelle sopraindicate tra le quali:
 - conduzione parziaria non appoderata, con questa forma di conduzione il concedente non conferisce un podere come si riscontra nelle aziende a colonia parziaria appoderata (mezzadria) ma soltanto uno o più appezzamenti di terreno. Inoltre, il rapporto associativo non si estende ai familiari del colono, sebbene questi di norma si avvalgano di familiari per i lavori richiesti dal fondo;
 - soccida: contratto di natura associativa tra chi dispone di bestiame e di terreni a pascolo (soccidante) ed allevatore (soccidario) che presta lavoro manuale, anche se talvolta può conferire parte del bestiame e di altre scorte. I due contraenti si associano per l'allevamento e per l'esercizio delle attività connesse al fine di ripartire i prodotti e gli utili che ne derivano.

Formaggio – Prodotto solido o semisolido, fresco o giunto a maturazione, ottenuto in seguito a coagulazione del latte, del latte scremato, del latte scremato, della crema, della crema di siero di latte o di latticello, o di una combinazione di tali prodotti, con l'azione della pressione o di altri agenti coagulanti appropriati, e sgocciolando parzialmente il siero di latte che si forma in seguito a tale processo di coagulazione.

Forma giuridica

- a) *Azienda individuale*: persona singola, persone legate da vincoli di parentela che conducono unitariamente terreni appartenenti a più componenti
- b) *Comunanza o affittanza collettiva*: la comunanza è un'associazione costituita da collettività di famiglie che conducono in forma mutualistica un'azienda agricola costituita di norma, da terreni pascolativi di proprietà della comunanza stessa. L'affittanza collettiva è un'associazione di lavoratori agricoli che conducono pro-indiviso un'azienda agricola costituita di norma da estese superfici prese in affitto.
- c) *Società di persone e di capitali*: le società di persone sono collettività di soci su base personale e godono di un'autonomia patrimoniale in funzione della destinazione dei beni ad uno scopo comune. Con il contratto i soci regolano la loro reciproca posizione dandosi un ordinamento per lo svolgimento dell'attività sociale e, a tale ordinamento, la legge riconosce efficacia anche nei confronti dei terzi.

Le altre società di persone sono le *società* in nome collettivo, le società in accomandita semplice e le altre forme per le quali sono state osservate le formalità prescritte e la conseguente iscrizione al Registro delle società.

Le società di capitali sono quelle organizzate su base capitalistica nelle quali i beni conferiti non rimangono proprietà comune dei soci ma costituiscono il patrimonio delle società. Rientrano in questa categoria la società per azioni, la società a responsabilità limitata e la società in accomandita per azioni.

- d) *Cooperativa*: per cooperativa si intende l'associazione di agricoltori costituita secondo la legislazione vigente la cui caratteristica fondamentale è la mutualità (stalla sociale, cooperativa per la conduzione dei terreni, ecc.).
- e) *Associazione di produttori*: trattasi di associazioni costituite per iniziativa dei produttori stessi allo scopo di:
- promuovere la concentrazione dell'offerta e la regolarizzazione dei prezzi nella fase della produzione per uno o più prodotti agricoli;
 - mettere a disposizione dei produttori associati mezzi tecnici adeguati per il condizionamento e la commercializzazione dei prodotti in questione.
- I produttori associati hanno l'obbligo di:
- vendere, tramite l'organizzazione dei produttori, tutta la produzione relativa al prodotto o ai prodotti per i quali hanno aderito, con la possibilità, tuttavia, per l'organizzazione di esentare i produttori da tale obbligo per determinate quantità;
 - applicare in materia di produzione e di commercializzazione, le norme adottate dall'organizzazione dei produttori per migliorare la qualità dei prodotti e per adattare il volume dell'offerta alle esigenze del mercato;
 - fornire le informazioni richieste dall'organizzazione in materia di raccolti e disponibilità dei prodotti.
- f) *Ente pubblico*: trattasi di azienda condotta da una persona giuridica di diritto pubblico (Stato, Regioni, Province, Comuni), nonché da altri enti ed istituzioni non aventi scopo di lucro (ospedali, enti comunali di assistenza, enti ecclesiastici e religiosi, fondazioni, istituti penitenziari, scuole agrarie, ecc.).
- g) *Altra forma giuridica*: trattasi di tutte quelle aziende che non rientrano nelle forme giuridiche precedenti.

Fresatura – Pratica che provoca un elevato amminutamento del terreno eseguito con strumenti il cui corpo lavorante è un rotore orizzontale dotato di utensili rigidi (zappatrice) o elastici (fresatrice).

Fruttiferi

- *Frutta fresca di origine temperata*: melo, pero, pesco, nettarina (pesca noce), albicocco, susino, ciliegio (ciliegia tenerina e duracina, ciliegia visciola ed amarena o marasca), cotogno, fico, gelso (bacca), giuggiolo, lampone, loto (kaki), melograno, mirtillo, mora di rovo, nespola comune, nespola del Giappone, ribes comune, ribes nero, sorbo, uva spina.
- *Frutta fresca di origine sub-tropicale*: actinidia (kiwi), ananas, annone, avocado, babaco, banano, dattero, fico d'India, mango, maracuja, papaja, passiflora.
- *Frutta a guscio*: mandorlo, nocciolo, carrubo, noce, pistacchio.

Funghi in grotte, sotterranei, appositi edifici – Coltivazione dei funghi praticata in grotte ovvero nei sotterranei od in appositi edifici. Qualora la stessa superficie di un letto di coltura fosse stata utilizzata più volte nel corso dell'annata agraria è stata conteggiata una sola volta.

Fustaia – Bosco le cui piante, nate da seme, sono destinate a crescere ad alto fusto ed a rinnovarsi per via sessuale (seme).

Giornata di lavoro – Prestazione lavorativa non inferiore alle otto ore. Se il lavoro prestato giornalmente presso l'azienda è stato inferiore alle 8 ore si sono convertite le ore di lavoro in giornate di 8 ore. Se invece le ore di lavoro giornaliero hanno superato le 8 ore non si è operata alcuna conversione. Il numero delle giornate di lavoro fa riferimento a quelle effettivamente prestate con esclusione di giorni di congedo, ferie e malattia.

Goccia (irrigazione a) – Metodo che si basa sull'impiego di tubi ove l'acqua raggiunge esigue pressioni (meno di 3 atm) e gocciolatoi di modesta portata. I risultati desiderati si ottengono con tempi di distribuzione lunghi. Considerare in questa voce anche la *sub-irrigazione*, ovvero il metodo di distribuzione localizzata dell'acqua con tubi sotterranei.

Impiegati – Lavoratori che svolgono un'attività nel campo tecnico-amministrativo di coordinamento e controllo o di esecuzione con diverso grado di responsabilità.

Inerbimento controllato – L'utilizzo di una coltura intercalare avente la finalità di intercettare l'azoto solubile per evitare il dilavamento, effettuata con specie vegetali che vengono interrate prima della successiva coltura.

Irrigazione (superficie irrigabile) – Superficie aziendale che nel corso dell'annata agraria di riferimento potrebbe essere irrigabile in base alla potenzialità degli impianti a disposizione dell'azienda ed alla quantità di acqua disponibile.

Irrorazione per la lotta contro i parassiti e le erbe infestanti (apparecchi meccanici per l') – Apparecchi a motore, a dorso o a trazione animale e tutti gli apparecchi a trazione meccanica e semoventi che servono per irrorare, atomizzare, nebulizzare, polverizzare o bruciare e che vengono utilizzati nella lotta contro i parassiti vegetali ed animali e le erbe infestanti. Sono compresi gli elicotteri, gli aerei e le jeep utilizzati a detto scopo. Sono esclusi gli apparecchi portati a dorso o a trazione animale non azionati a motore.

Latte – Liquido opaco biancastro secreto dalle ghiandole delle femmine dei mammiferi dopo il parto e che costituisce l'alimento dei piccoli nei primi mesi di vita. Il latte di maggiore importanza come prodotto alimentare è il latte vaccino; il latte di capra, di pecora e di bufala viene principalmente usato per la preparazione dei formaggi.

Latte alimentare – Destinato alla alimentazione umana pastorizzato, sterilizzato o uperizzato.

Latte intero – Il latte che abbia subito, in una impresa che tratta il latte, almeno un trattamento termico od un trattamento di effetto equivalente autorizzato ed il cui tenore di materia grassa sia uguale o superiore al 3,50% oppure il cui tenore di materia grassa sia stato portato almeno al 3,50%.

Latte scremato – Latte che abbia subito, in un'impresa che tratta il latte, almeno un trattamento termico od un trattamento di effetto equivalente autorizzato, ed il cui tenore di materia grassa sia stato portato ad un tasso massimo dello 0,30%.

Lavorazione e trasformazione dei prodotti delle coltivazioni (impianti per la) – Impianti propri dell'azienda utilizzati esclusivamente o prevalentemente per la lavorazione e la trasformazione di prodotti aziendali e per la produzione di mangimi da consumarsi in azienda.

Lavoro – I *lavori agricoli* sono quelli che contribuiscono al conseguimento della produzione agricola, forestale e zootecnica, ad eccezione dei lavori domestici (pulizia dell'abitazione, preparazione dei pasti per la famiglia, ecc.). Sono considerati lavori agricoli, purché effettuati dalla manodopera aziendale, la direzione e la sorveglianza dei lavori, l'organizzazione e la gestione aziendale, la conservazione, la lavorazione, la trasformazione e la commercializzazione dei prodotti nonché la manutenzione di fabbricati, macchine ed impianti ed il trasporto per conto dell'azienda. Sono esclusi i lavori effettuati dalla manodopera aziendale presso altre aziende agricole, nonché i lavori di stoccaggio, condizionamento, trasformazione, vendita e trasporto dei prodotti di altre aziende. E' esclusa la manodopera fornita da imprese di esercizio e noleggio di mezzi meccanici, da imprese industriali od a titolo di aiuto reciproco.

Legname

- *Combustibile*, la produzione legnosa destinata direttamente alla combustione di essenze forti e dolci (legna da ardere e fasciame), alla carbonizzazione (legna da carbone e carbonella);
- *da lavoro*, comprende gli assortimenti ricavati sul luogo dell'abbattimento della massa legnosa grezza; le quantità espresse in metri cubi sono quelle effettive della massa legnosa utilizzata, valutata dopo le operazioni di allestimento ed esbosco.

Legnosa agraria – La coltura praticata sulle superfici fuori avvicendamento, investite a coltivazioni di piante legnose agrarie che occupano il terreno per un lungo periodo.

Legumi secchi

- *per foraggio* (esclusi i miscugli): favetta, pisello, veccia, vecciolo;
- *altri*: cece, cicerchia, dolico, fagiuolo, fava, lenticchia, lupino, pisello, serradella, soia.

Letame solido – Qualsiasi tipo di escremento di animale domestico, con o senza stame, comprendente eventualmente una minima quantità di urina. E' da includere in tale voce anche la pollina.

Liquame – Per *liquame* si intende il letame liquido, vale a dire una miscela di escrementi ed urine di animali domestici, con l'aggiunta eventuale di acqua e comprendenti in alcuni casi anche una minima quantità di stame.

Locali per la conservazione dei prodotti (celle frigorifere) – Locali in muratura o prefabbricati predisposti allo stoccaggio di prodotti delle coltivazioni e/o degli allevamenti i quali vengono mantenuti a temperatura ed umidità costanti.

Locali per l'immagazzinamento dei prodotti

- a) *Magazzini*, locali appositamente attrezzati per il deposito e la conservazione dei prodotti dell'azienda (escluse le celle frigorifere).
- b) *Sili da foraggio*, speciali serbatoi in muratura od in plastica rigida destinati alla conservazione del foraggio verde o semiessiccato che vi subisce una particolare maturazione. Sono esclusi i cosiddetti "*sili all'aperto*" costituiti da masse di fieno o paglia pressate e conservate all'aperto.

Lotta biologica – Tecnica di difesa delle piante di interesse agrario basata sull'uso di mezzi biologici inteso nel senso più ampio del termine quale interventi indiretti sulle fasi vegetative delle infestanti, uso di virus e batteri letali specie-specifici, uso di feromoni sessuali a scopo di mascheramento o di confusione oppure ormoni della crescita (juvenoidi), uso di piante-trappola (piante con caratteristiche simili quelle coltivate ma di interesse economico nullo o scarso) oppure, ancora, sull'uso di predatori appositamente allevati allo scopo.

Lotta guidata – Tecnica di difesa delle piante di interesse agrario tendente a limitare l'uso di pesticidi ed erbicidi con la quale il momento dell'intervento non viene più stabilito sulla base di un calendario dei trattamenti ma sulla base del concetto di "soglia economica di intervento" cioè sul limite, da individuare sperimentalmente volta per volta, oltre il quale il danno potenziale provocato dal parassita (stimato quale mancata produzione) è maggiore del costo dell'intervento di difesa stesso nonché su modelli deterministici i cui parametri sono generalmente costituiti dalle fasi fenologiche delle piante, dagli andamenti climatici e pluviometrici, dal monitoraggio dei parassiti (cattura e conteggio con trappole a feromoni).

Lotta integrata – Sistema di regolazione delle popolazioni delle specie dannose che utilizza tutte le tecniche e i mezzi adatte a mantenerle a un livello a cui non causino danni economici. E' una lotta che prevede interventi di diversa natura (biologici, fisici, agronomici e meccanici) limitando quelli chimici ai quali si ricorre solo quando è effettivamente necessario e con prodotti selettivi.

Macchia mediterranea – L'associazione vegetale tipica della fascia litoranea del Mediterraneo, costituita da piante forestali sempreverdi (pino marittimo, cipresso, leccio, sughero, ecc.) alle quali si associano, con carattere di prevalenza, piante arbustive sempreverdi (lentisco, alloro, mirto, corbezzolo, olivastro, oleandro, ecc.). Tali formazioni non sono sottoposte a regolari tagli per la produzione di legname.

Mangime

- **Completo:** la miscela di mangimi per animali che per la loro composizione bastano ad assicurare una razione giornaliera, cioè la quantità necessaria in media al giorno ad un animale di una specie, di una categoria di età e di rendimento determinato, per soddisfare tutti i suoi bisogni.
- **Complementare:** la miscela di mangimi per animali che contengono tassi elevati di alcune sostanze e che, per la loro composizione, assicurano la razione giornaliera soltanto se sono associati ad altri mangimi. Rientrano in questa categoria la maggior parte dei mangimi per ruminanti che in genere sono carenti di fibra e quindi rappresentano una integrazione di una frazione a base di foraggio.

Manodopera (agricola) – Persone di 16 anni e più occupati nei lavori agricoli dell'azienda. Nella Manodopera extrafamiliare (*altra manodopera aziendale*) sono compresi i dirigenti, impiegati, categorie speciali, operai ed assimilati a tempo indeterminato e determinato.

Manodopera agricola familiare – Persone di 16 anni e più appartenenti alla famiglia del conduttore (*v. famiglia del conduttore*) che svolgono lavoro agricolo nell'azienda.

Mezzi di produzione – I dati sui mezzi di produzione riguardano le sementi, i mangimi, i prodotti fitoiatrici e dei concimi chimici distribuiti al settore agricolo nell'anno solare. La periodicità delle rilevazioni è semestrale per i concimi, annuale per gli altri mezzi di produzione. I dati rilevati attraverso le imprese che producono e/o che importano detti prodotti fanno riferimento ai quantitativi distribuiti per uso agricolo dalle stesse ditte al commercio o direttamente.

Mezzi meccanici utilizzati – Mezzi meccanici utilizzati durante l'annata agraria di riferimento per l'effettuazione di lavori agricoli. Sono:

- *di proprietà dell'azienda* i mezzi meccanici di proprietà esclusiva dell'azienda, anche se temporaneamente utilizzati in altre aziende agricole, compresi i mezzi meccanici acquistati in leasing;
- *in comproprietà* i mezzi meccanici di proprietà di due o più aziende agricole;
- *forniti da altre aziende agricole* i mezzi meccanici temporaneamente utilizzati dall'azienda, ma di proprietà di una altra azienda (aiuto reciproco, consorzi per il noleggio di macchine agricole);
- *forniti da organismi associativi* i mezzi meccanici appartenenti a cooperative agricole, enti di sviluppo, consorzi di bonifica, ecc. e utilizzati dall'azienda facente parte dell'organismo associativo stesso;
- *forniti da imprese di esercizio e noleggio* i mezzi meccanici utilizzati in azienda e di proprietà di imprenditori di lavori agricoli e di altre imprese industriali.

Microirrigazione – Forma particolare di irrigazione per aspersione, in cui si fa ricorso ad aspersori di piccola gittata ad alta pressione, con una minimizzazione dei consumi d'acqua.

Mietitrebbiatrici – Macchine semoventi, trainate o portate da trattori, utilizzate per la mietitura, raccolta, trebbiatura dei cereali, dei legumi secchi, dei semi oleosi e delle sementi foraggere.

Monosuccessione – Su uno stesso appezzamento si pratica la coltura di una singola specie.

Motocoltivatori, motozappe, motofesatrici, motofalciatrici – Veicoli a motore, ad un solo asse, utilizzati per i lavori agricoli. Sono esclusi tutti gli apparecchi utilizzati esclusivamente per gli orti familiari, i parchi e i giardini ornamentali.

Mungitura (sala di) – Locale, distinto dalla stalla, appositamente attrezzato con poste fisse ed impianti di mungitura meccanica.

Mungitura completamente automatizzata (sala di) – Sala di mungitura nella quale si svolgono contemporaneamente le operazioni di distacco automatico del porta capezzolo alla fine della mungitura e di registrazione automatica del volume del latte munto durante la mungitura.

Operai a tempo determinato – Operai assunti con un rapporto individuale di lavoro a tempo determinato per l'esecuzione di lavori di breve durata, stagionale o a carattere saltuario oppure assunti per fase lavorativa o per la sostituzione di operai per i quali sussista il diritto alla conservazione del posto. Agli operai a tempo determinato sono assimilati, ai fini del censimento, i compartecipanti, intendendosi per tali lavoratori ai quali vengono affidati, nel corso dell'annata agraria, tutti o soltanto una parte dei lavori che richiede una determinata coltivazione, ricevendo come compenso una quota parte del prodotto.

Operai a tempo indeterminato – Lavoratori agricoli assunti con rapporti di lavoro senza prefissione di termine ed ai quali il datore di lavoro garantisce 181 giornate annuali di effettivo lavoro per tutta la durata del rapporto e la cui retribuzione, riferita ad anno, viene corrisposta mensilmente, a norma del contratto nazionale di lavoro per gli operai agricoli con l'integrazione dei contratti provinciali.

Organismi associativi – Per organismi associativi si intendono le cooperative agricole e gli organismi associativi simili.

- *Cooperative agricole.* Associazioni tra agricoltori costituite secondo la legislazione vigente, aventi scopo mutualistico e rivolte prevalentemente alla fornitura di beni e servizi direttamente agli appartenenti all'organismo sociale e condizioni più vantaggiose. Le cooperative a seconda della finalità e del campo di attività prendono denominazioni diverse, come cantine sociali, oleifici cooperativi, centrali ortofrutticole, latterie e caseifici sociali, macelli cooperativi, ecc..
- *Organismi associativi simili.* Società di diritto o di fatto che operano nel campo agricolo e che hanno lo scopo di conseguire un dato fine economico sia attraverso l'aumento della produzione e della produttività che attraverso l'espletamento di determinati servizi senza che sia sancito il principio mutualistico. Sono compresi tra gli organismi associativi gli enopoli, gli elaiopoli, i consorzi di miglioramento fondiario ed ogni altra società o ente che abbia come scopo mutualistico l'acquisto o la produzione per i propri soci di sostanze utili per l'agricoltura, l'acquisto di terreni, la raccolta, la conservazione, la trasformazione e vendita di prodotti ai soci.

Orti familiari – Piccole superfici utilizzate essenzialmente per la produzione di ortaggi, legumi freschi, patate, ecc. destinati, di norma, ad essere consumati dalla famiglia del conduttore o da altre persone che lavorano nell'azienda. Su tali superfici possono essere eventualmente presenti anche altre coltivazioni erbacee e/o alcune piante legnose agrarie.

Ortive

Le coltivazioni *ortive in piena aria* sono le coltivazioni di legumi freschi ed ortaggi praticate all'aperto sia in pieno campo che in orti stabili o industriali. Si distinguono in:

- *coltivazioni ortive di pieno campo*, quando sono in avvicendamento con le altre coltivazioni agricole;
- *coltivazioni ortive in orti stabili o industriali*, quando sono caratterizzate da un rapido avvicendamento tra di loro e producono ortaggi e legumi freschi normalmente immessi nel commercio.

Le coltivazioni *ortive protette* sono quelle coltivazioni praticate al coperto per tutto o per la maggior parte del ciclo vegetativo. Rientrano in questa voce:

- *legumi freschi:* fagiolo (compresi i fagioli mangiatutto), pisello (compresi i piselli mangiatutto o taccole), fava;
- *carciofo*;
- *fragola*;
- *pomodoro da mensa*;
- *pomodoro da industria*;
- *altre ortive:* acetosella, aglio, asparago, barbabietola da orto, basilico, bietola, broccolo di rapa, cardo, carota, cavolfiore, cavolo a penna, cavolo broccolo, cavolo cappuccio, cavolo di Bruxelles, cavolo rapa, cavolo rosso, cavolo verza, cetriolo da mensa, cetriolini, cicoria o radicchio (da foglie e da radici), cipolla, cocomero o anguria, crescione, finocchio, funghi (esclusi quelli coltivati in grotte, sotterranei o in appositi edifici), indivia (riccia e scarola), lattuga (cappuccina romana, da taglio), mais dolce, melanzana, melone o popone o cantalupo, pastinaca, peperone, porro, prezzemolo, rapa, ravanella, scalogno,

scorzonera, scorzonera bianca, sedano (da coste e da foglie), sedano rapa (da radice), spinacio, topinambur, zucca, zucchine.

Ovini

Pecore e agnelle montate.

- *Pecore*, femmine che hanno partorito almeno una volta anche se alla data di riferimento della rilevazione sono a riposo o stanno allattando. In questa categoria sono comprese le pecore riformate al termine della loro carriera economica.
- *Agnelle montate*, femmine di meno di un anno montate per la prima volta che non hanno ancora figliato.
- Altri ovini, *agnelli (maschi e femmine di età inferiore ad un anno)*, *agnelloni*, *castrati*, *montoni*. In questa categoria sono comprese le femmine di età superiore ad un anno che non hanno mai partorito (non comprese nelle pecore).
- *Agnelloni*: ovini interi di età superiore ai 12 mesi, non destinati alla riproduzione.
- *Castrati*: maschi della specie ovina di età superiore ad 1 anno castrati destinati alla macellazione.

Pacciamatura – Pratica di copertura del suolo con utilizzo di materiali di origine naturale (paglia, trucioli di legno, schegge di corteccia, foglie secche, ecc.) o di origine artificiale (film plastici, teli di carta, tessuto-non-tessuto, composti altri derivati industriali, ecc.) posto direttamente a contatto con il terreno con diversi scopi agronomici.

Parco – Area naturale protetta iscritta in un elenco ufficiale, generalmente dotata di perimetrazione e di un Ente Gestore operativo. La Legge quadro sulle aree protette, 6 Dicembre 1991, n. 394 all'art.1 comma 1 definisce i parchi nazionali come "costituiti da aree terrestri, lacuali o marine che contengono uno o più ecosistemi intatti o anche parzialmente alterati da interventi antropici, una o più formazioni fisiche, geologiche, geomorfologiche, biologiche di rilievo nazionale o internazionale per valori naturalistici, scientifici, estetici, culturali, educativi e ricreativi, tali da richiedere l'intervento dello Stato ai fini della loro conservazione per le generazioni presenti e future" Il comma 2 definisce i parchi regionali naturali "costituiti da aree terrestri, fluviali, lacuali, ed eventualmente tratti di mare prospicienti la costa, di valore naturalistico ed ambientale, che costituiscono, nell'ambito di una o più Regioni limitrofe, un sistema omogeneo individuato dagli assetti naturali dei luoghi, dai valori paesaggistici e dalle tradizioni culturali delle popolazioni locali".

Parenti del conduttore che lavorano in azienda – Per parenti del conduttore che lavorano in azienda si intendono i discendenti, gli ascendenti ed altri parenti o affini del conduttore (compresi i casi di parentela derivante da adozione) non facenti parte della famiglia del conduttore stesso, la cui attività lavorativa presso l'azienda durante l'annata agraria non è stata svolta a carattere saltuario o occasionale.

Particella catastale – Poligono chiuso di una porzione di territorio situata in uno stesso Comune appartenente ad un'unica proprietà (la quale può appartenere a più soggetti), avente la stessa qualità o classe e la stessa destinazione. Una particella è individuata da un numero, da un foglio catastale all'interno del quale è inserita, dal Comune e Provincia in cui il foglio ricade.

Piante industriali – Tabacco, luppolo, cotone, piante da semi oleosi (colza e ravizzone, girasole, soia, arachide, canapa, lino, papavero, ricino, senape, sesamo), piante aromatiche, medicinali, da condimento (aneto, angelica, anice, assenzio, belladonna, camomilla, capperi, cerfoglio, cumino o carvi, digitale, dragoncello, gelsomino, genziana, hamamelis, issopo, lavanda, liquirizia, maggiorana, malva, melissa o cedronella, menta, origano, piretro, rabarbaro, rafano, rosmarino, ruchetta, salvia, segale cornuta, timo, valeriana, zafferano), canapa (fibra). Canna da zucchero, cicoria da caffè, giaggiolo (ireos), lino (fibra), saggina da scopa, scopiglio, sorgo zuccherino.

Piante sarchiate da foraggio – Barbabietola da foraggio e semizuccherina, carota da foraggio, cavolo da foraggio o rutabaga, pastinaca da foraggio, topinambur, zucca da foraggio. Sono escluse le superfici destinate alla produzione di sementi.

Piantine – Piantine non legnose ai primi stadi di sviluppo destinate alla vendita per essere trapiantate.

Pioppeti – Superfici utilizzate per la coltivazione dei pioppi ad alto fusto anche se il suolo viene parzialmente adibito a coltivazioni erbacee a carattere accessorio o marginale.

Prati permanenti e pascoli – Coltivazioni foraggere erbacee fuori avvicendamento che occupano il terreno per un periodo superiore a cinque anni.

- *Prato permanente* quando il foraggio viene, di norma, raccolto mediante falciatura.
- *Pascolo* quando il foraggio viene utilizzato, di regola, soltanto dal bestiame pascolante.

Prodotti condizionati – Sono da intendere tutti i prodotti principali (o grezzi) che hanno subito una lavorazione e/o manipolazione diversa dalla trasformazione e/o specifici trattamenti fisico-chimici finalizzati a consentirne il trasferimento nello spazio e nel tempo (disidratazione, insilamento, confezionamento, surgelazione, salatura, presso-condizionato o sottovuoto, ecc.).

Prodotti ottenuti dalla lavorazione del latte in azienda – Vanno indicati i singoli quantitativi dei prodotti ottenuti nell'azienda dalla trasformazione del latte munto nell'azienda stessa (formaggio, burro, ricotta).

Prodotti trasformati – Sono da intendere tutti i prodotti derivati dalla trasformazione di prodotti primari (ad esempio, farine di cereali, vino, olio di oliva, passate di pomodoro, ecc.).

Produzione di mangime (impianti per la) – Impianti utilizzati per ridurre in farina o in piccoli frammenti le granaglie ed i foraggi destinati all'alimentazione del bestiame e per miscelare gli elementi costitutivi dei mangimi, previamente tritati o macinati.

Purino – Si intende l'urina di animali domestici comprendenti eventualmente una minima quantità di escrementi e/o acqua.

Raccogliatrici pressatrici di foraggio – Macchine semoventi oppure trainate, portate o semiportate da trattori che effettuano in maniera continua la raccolta, la trinciatura ed il caricamento del foraggio (verde, da insilare semiappassito o secco) e della paglia lasciati sul posto o preventivamente disposti in andane.

Raccolta (macchine per la)

- *Delle ortive*: macchine specializzate per la raccolta di prodotti ortivi, dotate di pettine battitore che possono realizzare in una sola operazione e in modo continuo il distacco delle parti non utilizzabili degli ortaggi e la loro raccolta. Il prodotto raccolto può essere convogliato provvisoriamente in tramogge situate nella stessa macchina;
- *Di uva*: macchine semoventi, oppure trainate o portate da trattori, utilizzate per la vendemmia e costituite da una piattaforma portante e da una testa di raccolta, nonché da installazioni per la raccolta e lo scarico dell'uva;
- *Della frutta*: macchine semoventi dotate di piattaforma mobile a comando idraulico portata all'estremità di telai articolati capaci di spostarsi verticalmente ed orizzontalmente (carrelli elevatori), utilizzati per la raccolta della frutta.

Raccolta meccanizzata della patata (macchine per la) – Macchine semoventi oppure trainate o portate da trattori, che estraggono le patate dal terreno, le separano dalle foglie, zolle, terriccio, ecc., le dispongono in file, le raccolgono e/o le caricano in sacchi o in casse o recipienti da carico o su di un rimorchio. Gli organi che eseguono tale operazione possono essere raccolti in un'unica macchina o divisi in più macchine semplici collegate tra loro.

Raccolta meccanizzata della barbabietola da zucchero (macchine per la) – Macchine semoventi, oppure trainate o portate da trattori, che scollettano le barbabietole da zucchero, le estraggono dal terreno, le allineano in file, le raccolgono in casoni e/o distruggono le foglie, oppure le sistemano in andane trasversali o longitudinali. Gli organi che eseguono tale operazione possono essere raccolti in un'unica macchina o divisi in più macchine semplici collegate tra loro.

Refrigerazione e/o il trattamento igienico del latte (impianti per la) – Impianti per il raffreddamento e la conservazione del latte freddo dopo la mungitura per impedire la moltiplicazione dei batteri. Subito dopo la mungitura si esegue anche la filtrazione del latte mediante filtri adatti, semplici e disinfettabili.

Ricoveri

- *Stalle*: i locali appositamente adibiti all'allevamento dei bovini. Esse possono essere a *stabulazione fissa*, quando i bovini vivono costantemente nelle poste, oppure a *stabulazione libera* allorché gli animali possono muoversi liberamente nell'ambito delle diverse zone della stalla (zona di riposo, di alimentazione, sala di mungitura, ecc.).
- *Ovili*: i locali appositamente predisposti per l'allevamento degli ovini. Come le stalle per bovini, gli ovili possono essere a *stabulazione fissa* o a *stabulazione libera*.
- *Porcilaie*: i locali appositamente predisposti per l'allevamento suino aventi caratteristiche particolari in relazione al tipo di specializzazione produttiva. Le porcilaie *da riproduzione* sono caratterizzate dalla presenza di una zona parto, allevamento e svezzamento destinata ad ospitare le scrofe e la relativa nidata. Le porcilaie *da ingrasso* sono destinate all'allevamento dei suini svezzati, sino al momento della loro vendita.
- *Pollai*: i locali appositamente predisposti per gli allevamenti avicoli e con caratteristiche particolari a seconda del tipo di allevamento praticato. Nei pollai per *allevamento a terra*, l'allevamento stesso è effettuato al suolo in capannoni aperti o chiusi; nei pollai destinati all'*allevamento in batteria* l'allevamento stesso è effettuato al suolo in capannoni aperti o chiusi; nei pollai destinati all'*allevamento in batteria* l'allevamento stesso è effettuato con un sistema di gabbie disposte in fila, in un unico piano o incastellate.

Ripuntatura – Come lavorazione di coltivazione è chiamata anche scarificazione. Si attua nei prati vecchi in inverno o inizio primavera allo scopo di favorire la penetrazione dell'aria, dell'acqua e dei fertilizzanti, di intensificare l'attività microbica e di propiziare la mineralizzazione della sostanza organica.

Ristallo – Un allevamento di bovini generalmente vitelli) acquistati all'esterno, in Italia o all'estero e destinati al macello (sono pertanto esclusi gli acquisti di capi da riproduzione o da rimonta come ad esempio le manze da allevamento).

Rotazione (o avvicendamento a ciclo chiuso) – La successione segue un piano prestabilito di colture che ritornano ciclicamente sugli stessi appezzamenti.

Sarchiatura – Tipica lavorazione di coltivazione, si esegue su piante seminate a file, smuovendo la porzione di terreno libero dalla coltura.

Scarificazione – Come lavorazione di coltivazione è chiamata anche ripuntatura. Si attua nei prati vecchi in inverno o inizio primavera con attrezzi che incidono il terreno con tagli verticali allo scopo di favorire la penetrazione dell'aria, dell'acqua e dei fertilizzanti, di intensificare l'attività microbica e di propiziare la mineralizzazione della sostanza organica.

Scorrimento superficiale ed infiltrazione laterale – Metodo di irrigazione in cui l'acqua viene fatta scorrere sul terreno sistemato a piani inclinati (è tipica delle marcite lombarde) oppure viene immessa in canaletti o in solchi e raggiunge lateralmente, per infiltrazione, le radici delle piante coltivate. E' frequente nell'irrigazione delle sarchiate, in genere, e delle culture ortive del Mezzogiorno.

Sementi – Superfici per la produzione di sementi destinate alla vendita per essere trapiantate. Sono escluse le superfici per la produzione di sementi di cereali, di leguminose, di patate da semina, di piante da semi oleosi. Le superfici utilizzate per la produzione di sementi per il fabbisogno aziendale rientrano nelle varie voci relative alle singole colture.

Seminativi – Le colture di piante erbacee, soggette all'avvicendamento colturale che prevede una durata delle coltivazioni non superiore a cinque anni.

Serre – Costruzione per la protezione delle coltivazioni, di altezza sufficiente per potervi accedere ed eseguire le operazioni colturali e che realizza un ambiente artificiale che permette di coltivare piante fuori stagione o piante che esigono speciali condizioni climatiche. Fra le serre sono comprese sia le installazioni di tipo tradizionale con strutture in muratura o metallica e con copertura di vetro, che le costruzioni più semplici, generalmente costituite da intelaiatura di legno con copertura di materiale plastico rigido o flessibile estesa sia al tetto sia alle pareti, che di norma si rinnova all'inizio della campagna. Non sono considerate serre le costruzioni la cui copertura è limitata al tetto, dato che non si realizza quella differenza tra condizioni ambientali interne ed esterne che è caratteristica delle serre vere e proprie.

Sezione censuaria – Parte del territorio in cui ai fini del catasto è suddiviso il Comune.

Sgombero quotidiano del letame o rimozione dei rifiuti (impianti per lo) – Impianti fissi, meccanici o semi meccanici, che trasportano il letame o i rifiuti fuori dai ricoveri nelle concimaie. Sono esclusi i caricatori frontali o posteriori, i ripulitori-trasportatori di letame fissati alle trattrici e le treggie utilizzate per lo sgombero.

Sili da foraggio – Speciali serbatoi in muratura od in plastica rigida destinati alla conservazione del foraggio verde o semiessiccato che vi subisce una particolare maturazione. Possono essere di tipo *verticale (ermetici, a compressione, ciclatori)* e *orizzontali (a trincea, a fossa, a corridoio, a cumulo)*. Sono da escludere i cosiddetti "sili all'aperto" costituiti da masse di fieno o paglia pressate e conservate all'aperto.

Sommersione – Metodo che prevede la sommersione del terreno con uno strato d'acqua per periodi variabili e con livelli variabili (tipico delle risaie). L'irrigazione "a conca" degli alberi da frutto nel Mezzogiorno è assimilata alla sommersione.

Sovescio – Pratica agricola che prevede la coltivazione di colture intercalari a rapido sviluppo e seminate a forte densità col fine di apportare al terreno azoto e altri elementi fertilizzanti.

Suini

- *Verri*: maschi interi già utilizzati per la funzione riproduttiva o ad essa destinati.
- *Scrofe*: femmine utilizzate o destinate alla riproduzione.
- *Suini da macello*: suini destinati alla produzione di carne compresi i verri e le scrofe riformate, ossia al termine della loro carriera riproduttiva.

Sughero – Sostituisce l'epidermide nella struttura secondaria della pianta; è formato da più strati di cellule nelle cui pareti deposita la suberina, derivata da acidi grassi.

Superficie aziendale

- *Superficie Totale*: area complessiva dei terreni dell'azienda formata dalla superficie agricola utilizzata, da quella coperta da arboricoltura da legno, da boschi, dalla superficie agraria non utilizzata, nonché dall'area occupata da parchi e giardini ornamentali, fabbricati, stagni, canali, cortili situati entro il perimetro dei terreni che costituiscono l'azienda.
- *Superficie agricola utilizzata*: insieme dei terreni investiti a seminativi, coltivazioni legnose agrarie, orti familiari, prati permanenti e pascoli e castagneti da frutto. Essa costituisce la superficie investita ed effettivamente utilizzata in coltivazioni propriamente agricole. E' esclusa la superficie investita a funghi in grotte, sotterranei ed appositi edifici.
- *Agraria non utilizzata*: insieme dei terreni dell'azienda non utilizzati a scopi agricoli per una qualsiasi ragione (di natura economica, sociale od altra), ma suscettibili di essere utilizzati a scopi agricoli mediante l'intervento di mezzi normalmente disponibili presso un'azienda agricola. Sono compresi gli eventuali terreni abbandonati facenti parte dell'azienda ed aree destinate ad attività ricreative. Sono esclusi i terreni a riposo.
- *Altra*: è costituita dalle aree occupate da fabbricati, cortili, strade poderali, fossi, canali, cave, terre sterili, rocce, parchi e giardini ornamentali. Sono comprese anche le superfici delle grotte, dei sotterranei e degli appositi edifici destinati alla coltivazione dei funghi.

Superficie in produzione – Per superficie in produzione si intende quella che risulta occupata dagli impianti in fase produttiva, anche se, a seguito di avversità climatiche e/o attacchi parassitari, non ha dato luogo a produzione.

Terreni a riposo – Terreni, lavorati (maggesi) o non, che entrano in avvicendamento e sui quali non è praticata alcuna coltura nel corso dell'annata agraria. I dati sono forniti distintamente per le superfici soggette e non a regime d'aiuto comunitario secondo quanto previsto dalla nuova Politica Agraria Comune (PAC). Sono esclusi i terreni in stato di abbandono per una qualsiasi ragione di natura economica, sociale od altra.

Titolo di possesso dei terreni – Sono assimilati alla *proprietà*: l'usufrutto, l'enfiteusi, l'assegnazione dei terreni da parte di enti di sviluppo, consorzi e simili, il beneficio parrocchiale, la colonia perpetua. Sono assimilati all'*affitto*: l'affitto misto e l'uso gratuito.

Trasformazione di uva e olive (impianti per la) – Impianti utilizzati per la trasformazione dell'uva o delle olive azionati a motore e situati, in genere, in appositi locali destinati ed attrezzati a tale scopo. Sono escluse le pigiatrici, le diraspatrici ed i torchi azionati a mano.

Trattamento e la trasformazione del latte (impianti per il) – Impianti propri dell'azienda utilizzati esclusivamente o prevalentemente per il trattamento e la trasformazione del latte aziendale.

Trattrici – Trattrici con almeno due assi, utilizzate per l'esecuzione dei lavori agricoli. Sono compresi i veicoli a motore trasformati (derivate) ed i veicoli a motore specializzati (Jeep, Unimag, ecc.) che vengono utilizzati come trattrici agricole propriamente dette.

Tunnel e campane

- *Tunnel*: coperture installate allo scopo di proteggere file di piante;
- *Campane*: coperture installate allo scopo di proteggere singole piante.

Tra i tunnel e le campane sono compresi i cassoni fissi e mobili.

Uso civico – E' il diritto che gruppi di persone (collettività di abitanti di un Comune o di una sua frazione) o, anche, di una sola parte di essi o di una collettività di altro tipo (associazione agraria, università, comunanza, partecipazione, dominio collettivo, vicinia, regola, ecc.), esercitano su terreni appartenenti a privati, oppure, ad enti territoriali od associativi di vario genere (Legge 16 giugno 1927, n. 1766, G.U. 3 ottobre 1927, n. 228 e regolamento di applicazione 26 febbraio 1926, n. 332, G.U. 8 marzo 1928, n. 57 e leggi delle Regioni di Statuto ordinario ed a Statuto speciale che regolano la materia).

Uva per la produzione di vini a denominazione di origine controllata (vini DOC) e controllata e garantita (vini DOCG) – Uva prodotta da viti appartenenti a vitigni di uva da vino le cui superfici sono iscritte all'*Albo dei vigneti* istituito presso le Camere di Commercio, Industria, Artigianato e Agricoltura, per la produzione di vini a denominazione di origine controllata (vini DOC) e controllata e garantita (vini DOCG). Tale uva può essere destinata in tutto o in parte alla produzione di altri vini o al consumo diretto.

Uva per la produzione di altri vini (compresi i vini da tavola con indicazione geografica) – Uva prodotta da viti appartenenti a vitigni di uva da vino le cui superfici non sono iscritte all'*Albo dei vigneti*. Tale uva può anche essere destinata in tutto o in parte al consumo diretto.

Uva da tavola – Uva prodotta da viti appartenenti a vitigni di uva da tavola, anche se essa viene destinata del tutto o in parte alla vinificazione.

Uva per la produzione di vini da tavola con indicazione geografica – Uva per la produzione di altri vini le cui superfici sono destinate dall'azienda alla produzione di vini da tavola con indicazione geografica e dichiarate come tali alla competente Camera di Commercio, Industria, Artigianato e Agricoltura. Per indicazione geografica si intende la specificazione della zona di produzione in cui ricadono le superfici a vite. Tale zona può essere costituita da una o più unità amministrative (Comune, Provincia, Regione) oppure da una parte del loro territorio o da località delimitate da apposito decreto del Ministero dell'agricoltura e delle foreste.

Viti madri di portinnesto – Piante di vite appartenenti a varietà coltivate per la produzione di materiale per la moltiplicazione della vite (tralci). Trattasi di particolari varietà di viti dalle quali vengono prelevate parti di tralci le quali, interrate, emettono radici dando origine ad una nuova piante di vite (barbatella).

Viti non innestate – Giovani piante di vite messe a dimora e non ancora innestate, ma destinate ad esserlo.

Vitigno – Varietà di una stessa specie di vite, compresi i loro incroci e reincroci, nonché gli incroci tra diverse specie di vite, coltivate per la produzione di uva da vino, uva da tavola o materiale per la moltiplicazione vegetativa della vite.

Vivai – Superfici investite a piantine legnose agrarie e forestali, destinate ad essere trapiantate. Sono esclusi i vivai forestali destinati al fabbisogno aziendale, la cui superficie è compresa tra le colture boschive.