

CARATTERISTICHE STRUTTURALI DELLE AZIENDE AGRICOLE

FASCICOLO REGIONALE
LOMBARDIA



SISTEMA STATISTICO NAZIONALE
ISTITUTO NAZIONALE DI STATISTICA

Caratteristiche strutturali delle aziende agricole

FASCICOLO REGIONALE LOMBARDIA

*5° Censimento generale dell'agricoltura
22 ottobre 2000*

Coordinatore scientifico: Bruno Massoli
Progetto informatico elaborazione dati: M. Carla Runci
Progetto informatico diffusione dati: Alberto Sorce
Coordinamento editoriale diffusione dati: Franco Lorenzini

Per chiarimenti sul contenuto
della pubblicazione rivolgersi a:
ISTAT, Servizio CUE, Via Adolfo Ravà 150 - Roma

Tel: 06.59584535 - 06.59524573
Fax: 06.5940121

**CARATTERISTICHE
STRUTTURALI
DELLE AZIENDE
AGRICOLE**

**FASCICOLO REGIONALE
LOMBARDIA**

Istituto Nazionale di Statistica
Via Cesare Balbo, 16 - Roma

Coordinamento tecnico editoriale:
Andrea Braghin - Piero Crivelli
Servizio Produzione Editoriale
Via Tuscolana, 1782 - Roma

Stampa Digitale:
Industrie Abbate S.p.a. - aprile 2003

Tiratura:
500 copie

Si autorizza la riproduzione a fini
non commerciali e con la citazione della fonte

Il volume e le tavole in esso contenute sono disponibili in formato
elettronico al sito Internet dell'Istat: www.istat.it

Indice

| | |
|----------------------------|-----------|
| Presentazione | 11 |
|----------------------------|-----------|

Introduzione

| | |
|--|----|
| 1. Cenni storici | 13 |
| 2. Le basi giuridiche | 14 |
| 3. La struttura organizzativa | 14 |
| 4. Le attività di formazione ed istruzione della rete di rilevazione | 18 |
| 5. Il campo di osservazione e l'unità di rilevazione | 18 |
| 6. I criteri per l'individuazione delle aziende agricole | 19 |
| 7. Il questionario di rilevazione | 20 |
| 8. Epoca di riferimento dei dati | 21 |
| 9. L'aggiornamento degli elenchi comunali delle aziende agricole | 21 |
| 10. Le indagini pilota pre-censuarie | 23 |
| 11. Le operazioni preliminari della rete di rilevazione | 24 |
| 12. Le attività di raccolta dei dati | 25 |
| 13. La registrazione controllata | 26 |
| 14. Il trattamento informatico dei dati | 27 |
| 15. Il piano di diffusione dei risultati | 28 |
| 16. Le indagini di qualità e copertura | 30 |

| | |
|-------------------------------------|-----------|
| Avvertenze alle tavole | 33 |
|-------------------------------------|-----------|

Tavole statistiche

Capitolo 1 – Confronti temporali (Universo Italia)

| | | |
|------------|--|----|
| Tavola 1.1 | – Aziende e relativa superficie totale per forma di conduzione e titolo di possesso dei terreni | 41 |
| Tavola 1.2 | – Aziende e relativa superficie agricola utilizzata (SAU) per forma di conduzione e titolo di possesso dei terreni | 41 |
| Tavola 1.3 | – Aziende e relativa superficie totale per classe di superficie totale e classe di superficie agricola utilizzata (SAU) | 42 |
| Tavola 1.4 | – Aziende e relativa superficie investita per le principali coltivazioni praticate | 42 |
| Tavola 1.5 | – Aziende con irrigazione secondo il tipo di approvvigionamento dell'acqua irrigua ed il sistema di irrigazione | 43 |
| Tavola 1.6 | – Aziende con irrigazione secondo le principali coltivazioni irrigate | 43 |
| Tavola 1.7 | – Aziende con allevamenti secondo le principali specie di bestiame | 44 |
| Tavola 1.8 | – Aziende e relativo numero di giornate di lavoro per categoria di manodopera aziendale e classe di giornate di lavoro aziendale | 44 |
| Tavola 1.9 | – Aziende con abitazioni | 45 |

| | | |
|-------------|--|----|
| Tavola 1.10 | – Aziende che utilizzano mezzi meccanici nel complesso e numero di mezzi di proprietà dell'azienda | 45 |
|-------------|--|----|

Capitolo 2 – Dati regionali (Universo Italia)

Notizie generali sull'azienda

| | | |
|------------|--|----|
| Tavola 2.1 | – Aziende, relativa superficie totale e numero di giornate di lavoro effettuate nell'azienda per classe di superficie totale e forma giuridica | 49 |
| Tavola 2.2 | – Aziende, relativa superficie totale e numero di giornate di lavoro effettuate nell'azienda per classe di superficie totale e forma di conduzione | 51 |
| Tavola 2.3 | – Aziende, relativa superficie agricola utilizzata (SAU) e numero di giornate di lavoro effettuate nell'azienda per classe di superficie agricola utilizzata e forma giuridica | 52 |
| Tavola 2.4 | – Aziende, relativa superficie agricola utilizzata (SAU) e numero di giornate di lavoro effettuate nell'azienda per classe di superficie agricola utilizzata e forma di conduzione | 54 |
| Tavola 2.5 | – Aziende e relativa superficie totale per classe di superficie totale, forma di conduzione, titolo di possesso dei terreni e zona altimetrica | 55 |
| Tavola 2.6 | – Aziende e relativa superficie agricola utilizzata (SAU) per classe di superficie agricola utilizzata, forma di conduzione, titolo di possesso dei terreni e zona altimetrica | 63 |
| Tavola 2.7 | – Aziende per numero dei corpi di terreno, classe di superficie totale e classe di superficie agricola utilizzata (SAU) | 71 |
| Tavola 2.8 | – Superficie totale per numero dei corpi di terreno, classe di superficie totale e classe di superficie agricola utilizzata (SAU) | 72 |
| Tavola 2.9 | – Superficie agricola utilizzata (SAU) per numero dei corpi di terreno, classe di superficie totale e classe di superficie agricola utilizzata | 73 |

Utilizzazione dei terreni

| | | |
|-------------|---|-----|
| Tavola 2.10 | – Aziende e relativa superficie per forma di utilizzazione dei terreni, classe di superficie totale e classe di superficie agricola utilizzata (SAU) | 74 |
| Tavola 2.11 | – Aziende con seminativi e relativa superficie investita per classe di superficie agricola utilizzata (SAU) e principali coltivazioni praticate | 75 |
| Tavola 2.12 | – Aziende con coltivazioni legnose agrarie e relativa superficie investita per le principali coltivazioni praticate e per classe di superficie agricola utilizzata (SAU)..... | 83 |
| Tavola 2.13 | – Aziende con vite e relativa superficie investita per natura della produzione, classe di superficie agricola utilizzata (SAU), forma di conduzione e zona altimetrica | 84 |
| Tavola 2.14 | – Aziende con vite e relativa superficie investita per natura della produzione e classe di superficie investita a vite | 88 |
| Tavola 2.15 | – Aziende con vite e relativa superficie investita per classe di superficie investita a vite, classe di superficie agricola utilizzata (SAU) e forma di conduzione | 89 |
| Tavola 2.16 | – Aziende con vite e relativa superficie investita per natura della produzione, età delle viti e tipo di vitigno | 90 |
| Tavola 2.17 | – Aziende con arboricoltura da legno e/o boschi e relativa superficie per classe di superficie totale e zona altimetrica | 106 |
| Tavola 2.18 | – Aziende che attuano la gestione dei boschi per tipo di intervento e forma giuridica | 110 |

| | | |
|-------------|--|-----|
| Tavola 2.19 | – Aziende che attuano la gestione dei boschi per tipo di intervento, classe di superficie totale, forma di conduzione e zona altimetrica | 111 |
| Tavola 2.20 | – Aziende con superficie irrigabile per classe di superficie irrigabile, classe di superficie totale, classe di superficie agricola utilizzata (SAU) e zona altimetrica | 112 |
| Tavola 2.21 | – Aziende che praticano l'irrigazione e relativa superficie irrigata per classe di superficie irrigata, classe di superficie totale, classe di superficie agricola utilizzata (SAU) e zona altimetrica | 113 |
| Tavola 2.22 | – Aziende per principali coltivazioni irrigate e relativa superficie irrigata per classe di superficie agricola utilizzata (SAU), classe di superficie irrigata e zona altimetrica | 114 |
| Tavola 2.23 | – Aziende che praticano l'irrigazione per tipo di approvvigionamento dell'acqua irrigua, classe di superficie totale e classe di superficie agricola utilizzata (SAU) | 115 |
| Tavola 2.24 | – Aziende che praticano l'irrigazione per tipo di approvvigionamento dell'acqua irrigua, forma di conduzione e zona altimetrica | 116 |
| Tavola 2.25 | – Aziende per sistema di irrigazione e relativa superficie irrigata per classe di superficie agricola utilizzata (SAU), classe di superficie irrigata e zona altimetrica | 117 |
| Tavola 2.26 | – Aziende con impianti per la lavorazione e trasformazione dei prodotti delle coltivazioni per classe di superficie totale e classe di superficie agricola utilizzata (SAU) | 118 |

Allevamenti

| | | |
|-------------|---|-----|
| Tavola 2.27 | – Aziende con allevamenti e relativo numero di capi per specie di bestiame, classe di superficie totale e classe di superficie agricola utilizzata (SAU) | 119 |
| Tavola 2.28 | – Aziende con allevamenti e relativo numero di capi per specie di bestiame, forma di conduzione e zona altimetrica | 120 |
| Tavola 2.29 | – Aziende con bovini e/o bufalini e relativo numero di capi per classe di superficie totale e categoria | 121 |
| Tavola 2.30 | – Aziende con suini e relativo numero di capi per classe di superficie totale e categoria | 122 |
| Tavola 2.31 | – Aziende con ovini, caprini, equini, allevamenti avicoli, conigli, struzzi e/o altri allevamenti e relativo numero di capi per classe di superficie totale, specie e categoria | 123 |
| Tavola 2.32 | – Aziende con bovini e relativo numero di capi per classe di capi, classe di superficie totale e classe di superficie agricola utilizzata (SAU) | 124 |
| Tavola 2.33 | – Aziende con bovini e relativo numero di capi per classe di capi, forma di conduzione e zona altimetrica | 125 |
| Tavola 2.34 | – Aziende con vacche da latte e relativo numero di capi per classe di capi, classe di superficie totale e classe di superficie agricola utilizzata (SAU) | 126 |
| Tavola 2.35 | – Aziende con vacche da latte e relativo numero di capi per classe di capi, forma di conduzione e zona altimetrica | 127 |
| Tavola 2.36 | – Aziende con suini e relativo numero di capi per classe di capi, classe di superficie totale e classe di superficie agricola utilizzata (SAU) | 128 |
| Tavola 2.37 | – Aziende con suini e relativo numero di capi per classe di capi, forma di conduzione e zona altimetrica | 129 |
| Tavola 2.38 | – Aziende con ovini e relativo numero di capi per classe di capi, classe di superficie totale e classe di superficie agricola utilizzata (SAU) | 130 |
| Tavola 2.39 | – Aziende con ovini e relativo numero di capi per classe di capi, forma di conduzione e zona altimetrica | 131 |

| | | |
|-------------|---|-----|
| Tavola 2.40 | – Aziende con polli da carne e relativo numero di capi per classe di capi, classe di superficie totale e classe di superficie agricola utilizzata (SAU) | 132 |
| Tavola 2.41 | – Aziende con polli da carne e relativo numero di capi per classe di capi, forma di conduzione e zona altimetrica | 133 |
| Tavola 2.42 | – Aziende con galline da uova e relativo numero di capi per classe di capi, classe di superficie totale e classe di superficie agricola utilizzata (SAU) | 134 |
| Tavola 2.43 | – Aziende con galline da uova e relativo numero di capi per classe di capi, forma di conduzione e zona altimetrica | 135 |
| Tavola 2.44 | – Aziende che dispongono di ricoveri per animali e relativo numero di ricoveri per specie di ricovero, classe di superficie totale, classe di capienza di capi adulti ricoverabili e zona altimetrica | 136 |
| Tavola 2.45 | – Aziende che dispongono di ricoveri per animali per numero di capi adulti ricoverabili, tipo di ricovero e tipo di impianto | 137 |

Mezzi meccanici

| | | |
|-------------|---|-----|
| Tavola 2.46 | – Aziende che utilizzano mezzi meccanici aziendali ed extraziendali per titolo di possesso dei mezzi meccanici, tipo di mezzo utilizzato e zona altimetrica..... | 138 |
| Tavola 2.47 | – Aziende che utilizzano mezzi meccanici aziendali ed extraziendali per tipo di possesso, tipo di mezzo utilizzato e zona altimetrica | 139 |
| Tavola 2.48 | – Aziende che utilizzano mezzi meccanici di proprietà dell'azienda e relativo numero di mezzi per classe di superficie agricola utilizzata (SAU) e tipo di mezzo utilizzato | 140 |
| Tavola 2.49 | – Aziende che utilizzano i principali mezzi meccanici di proprietà dell'azienda per numero di mezzi e tipo di mezzo utilizzato | 141 |

Lavoro

| | | |
|-------------|--|-----|
| Tavola 2.50 | – Aziende e relativo numero di giornate di lavoro aziendale per classe di giornate di lavoro, classe di superficie totale e classe di superficie agricola utilizzata (SAU) | 142 |
| Tavola 2.51 | – Aziende e relativo numero di giornate di lavoro aziendale per classe di giornate di lavoro, forma di conduzione e zona altimetrica | 143 |
| Tavola 2.52 | – Aziende per categoria di manodopera familiare, classe di superficie totale, classe di superficie agricola utilizzata (SAU) e sesso | 144 |
| Tavola 2.53 | – Aziende per categoria di altra manodopera aziendale, classe di superficie totale, classe di superficie agricola utilizzata (SAU) e sesso | 146 |
| Tavola 2.54 | – Giornate di lavoro aziendale per categoria di manodopera familiare, classe di superficie totale, classe di superficie agricola utilizzata (SAU) e sesso | 148 |
| Tavola 2.55 | – Giornate di lavoro aziendale per categoria di altra manodopera aziendale, classe di superficie totale, classe di superficie agricola utilizzata (SAU) e sesso | 150 |
| Tavola 2.56 | – Aziende per categoria di manodopera familiare, forma di conduzione, zona altimetrica e sesso | 152 |
| Tavola 2.57 | – Aziende per categoria di altra manodopera aziendale, forma di conduzione, zona altimetrica e sesso | 153 |
| Tavola 2.58 | – Giornate di lavoro aziendale per categoria di manodopera familiare, forma di conduzione, zona altimetrica e sesso | 154 |
| Tavola 2.59 | – Giornate di lavoro aziendale per categoria di altra manodopera aziendale, forma di conduzione, zona altimetrica e sesso | 155 |
| Tavola 2.60 | – Componenti della manodopera familiare per categoria, classe di superficie totale, classe di superficie agricola utilizzata (SAU) e sesso | 156 |

| | | |
|-------------|--|-----|
| Tavola 2.61 | – Persone per categoria di altra manodopera aziendale, classe di superficie totale, classe di superficie agricola utilizzata (SAU) e sesso | 158 |
| Tavola 2.62 | – Persone per categoria di manodopera familiare, forma di conduzione, zona altimetrica e sesso | 160 |
| Tavola 2.63 | Persone per categoria di altra manodopera aziendale, forma di conduzione, zona altimetrica e sesso | 161 |
| Tavola 2.64 | – Componenti la famiglia del conduttore per numero di componenti, classe di superficie agricola utilizzata (SAU), classe di giornate di lavoro aziendale e sesso | 162 |
| Tavola 2.65 | – Componenti la famiglia del conduttore per numero di componenti, forma di conduzione, zona altimetrica e sesso | 164 |
| Tavola 2.66 | – Componenti la famiglia e parenti del conduttore con attività lavorativa esercitata esclusivamente o prevalentemente presso l'azienda o fuori l'azienda per settore di attività economica, classe di superficie agricola utilizzata (SAU) e forma di conduzione | 165 |
| Tavola 2.67 | – Capi azienda per classe di superficie totale, titolo di studio e sesso | 169 |
| Tavola 2.68 | – Giornate di lavoro dei capi azienda per classe di superficie totale, titolo di studio e sesso | 171 |
| Tavola 2.69 | – Capi azienda per classe di età (in anni compiuti), classe di giornate di lavoro e sesso | 173 |
| Tavola 2.70 | – Giornate di lavoro dei capi azienda per classe di età (in anni compiuti), classe di giornate di lavoro e sesso | 175 |

Altre notizie

| | | |
|-------------|--|-----|
| Tavola 2.71 | – Aziende interessate al contoterzismo e relativo numero di giornate di lavoro secondo l'utilizzazione dei mezzi meccanici per classe di superficie totale e classe di superficie agricola utilizzata (SAU) | 177 |
| Tavola 2.72 | – Aziende interessate al contoterzismo e relativo numero di giornate di lavoro secondo l'utilizzazione dei mezzi meccanici per forma di conduzione e zona altimetrica | 178 |
| Tavola 2.73 | – Aziende che utilizzano mezzi meccanici in altre aziende agricole e relative giornate di lavoro per classe di giornate di lavoro effettuate in altre aziende, classe di superficie agricola utilizzata (SAU) e classe di giornate di lavoro aziendale | 179 |
| Tavola 2.74 | – Aziende che utilizzano mezzi meccanici in altre aziende agricole e relative giornate di lavoro per classe di giornate di lavoro effettuate in altre aziende, forma di conduzione e zona altimetrica | 180 |
| Tavola 2.75 | – Aziende che utilizzano mezzi meccanici extraziendali e relative giornate di lavoro extraziendale per classe di giornate di lavoro extraziendale, classe di superficie agricola utilizzata (SAU) e classe di giornate di lavoro aziendale | 181 |
| Tavola 2.76 | – Aziende che utilizzano mezzi meccanici extraziendali e relative giornate di lavoro extraziendale per classe di giornate di lavoro extraziendale, forma di conduzione e zona altimetrica | 182 |
| Tavola 2.77 | – Aziende che utilizzano mezzi meccanici extraziendali e superficie lavorata secondo le principali operazioni effettuate per classe di superficie agricola utilizzata (SAU), forma di conduzione e zona altimetrica | 183 |
| Tavola 2.78 | – Aziende con attrezzature informatiche per classe di superficie agricola utilizzata (SAU) e forma di conduzione | 184 |

Capitolo 3 – Dati regionali (Universo CEE)

| | | |
|------------|--|-----|
| Tavola 3.1 | – Aziende e relativa superficie totale per classe di superficie totale, forma di conduzione, titolo di possesso dei terreni e zona altimetrica | 187 |
|------------|--|-----|

| | | |
|-------------|---|-----|
| Tavola 3.2 | – Aziende e relativa superficie agricola utilizzata (SAU) per classe di superficie agricola utilizzata, forma di conduzione, titolo di possesso dei terreni e zona altimetrica | 195 |
| Tavola 3.3 | – Aziende e relativa superficie per forma di utilizzazione dei terreni, classe di superficie totale e classe di superficie agricola utilizzata (SAU) | 203 |
| Tavola 3.4 | – Aziende con seminativi e relativa superficie investita per classe di superficie agricola utilizzata (SAU) e principali coltivazioni praticate | 204 |
| Tavola 3.5 | – Aziende con coltivazioni legnose agrarie e relativa superficie investita per le principali coltivazioni praticate e per classe di superficie agricola utilizzata (SAU) | 212 |
| Tavola 3.6 | – Aziende con superficie irrigabile per classe di superficie irrigabile, classe di superficie totale, classe di superficie agricola utilizzata (SAU) e zona altimetrica | 213 |
| Tavola 3.7 | – Aziende con allevamenti e relativo numero di capi per specie di bestiame, classe di superficie totale e classe di superficie agricola utilizzata (SAU) | 214 |
| Tavola 3.8 | – Aziende con bovini e relativo numero di capi per classe di capi, classe di superficie totale e classe di superficie agricola utilizzata (SAU) | 215 |
| Tavola 3.9 | – Aziende con vacche da latte e relativo numero di capi per classe di capi, classe di superficie totale e classe di superficie agricola utilizzata (SAU) | 216 |
| Tavola 3.10 | – Aziende con suini e relativo numero di capi per classe di capi, classe di superficie totale e classe di superficie agricola utilizzata (SAU) | 217 |
| Tavola 3.11 | – Aziende con ovini e relativo numero di capi per classe di capi, classe di superficie totale e classe di superficie agricola utilizzata (SAU) | 218 |
| Tavola 3.12 | – Aziende con polli da carne e relativo numero di capi per classe di capi, classe di superficie totale e classe di superficie agricola utilizzata (SAU) | 219 |
| Tavola 3.13 | – Aziende con galline da uova e relativo numero di capi per classe di capi, classe di superficie totale e classe di superficie agricola utilizzata (SAU) | 220 |
| Tavola 3.14 | – Aziende che utilizzano mezzi meccanici aziendali ed extraziendali per titolo di possesso dei mezzi meccanici, tipo di mezzo utilizzato e zona altimetrica | 221 |
| Tavola 3.15 | – Aziende e relativo numero di giornate di lavoro aziendale per classe di giornate di lavoro, classe di superficie totale e classe di superficie agricola utilizzata (SAU) | 222 |
| Tavola 3.16 | – Aziende per categoria di manodopera familiare, classe di superficie totale, classe di superficie agricola utilizzata (SAU) e sesso | 223 |
| Tavola 3.17 | – Aziende per categoria di altra manodopera aziendale, classe di superficie totale, classe di superficie agricola utilizzata (SAU) e sesso | 225 |
| Tavola 3.18 | – Aziende interessate al contoterzismo e relativo numero di giornate di lavoro secondo l'utilizzazione dei mezzi meccanici per classe di superficie totale e classe di superficie agricola utilizzata (SAU) | 227 |

Allegati

| | |
|--|-----|
| Glossario | 229 |
| Questionario di azienda agricola | 245 |

Presentazione

In questo fascicolo sono riportati i risultati definitivi del 5° Censimento generale dell'agricoltura. Le tavole formano un ampio quadro conoscitivo dell'agricoltura nello specifico di territorio e della sua evoluzione rispetto al 1990 e al 1982, anni di effettuazione dei due precedenti censimenti. In particolare, le tavole di questo fascicolo trattano delle caratteristiche strutturali delle aziende agricole, rinviando ad altri fascicoli di prossima uscita le informazioni relative alle caratteristiche tipologiche (dimensione economica e orientamento tecnico delle aziende agricole).

Il fascicolo è stato strutturato in modo da offrire all'utente non solo dati sulle dimensioni del settore agricolo nel territorio di riferimento, ma anche informazioni sui principali aspetti tecnici e metodologici che hanno caratterizzato l'esecuzione del Censimento.

Dopo brevi cenni storici sui censimenti dell'agricoltura effettuati in Italia, vengono fornite indicazioni sulle basi giuridiche del Censimento, sulle indagini pilota realizzate per verificare sul piano tecnico l'efficacia delle procedure previste e degli strumenti di rilevazione, sulle modalità dell'aggiornamento preliminare degli elenchi comunali delle aziende agricole, finalizzato ad ottenere la massima copertura dei risultati, sulla struttura organizzativa adottata per la rilevazione e sulle modalità di istruzione del personale addetto alle operazioni censuarie.

Vengono, inoltre, riportate le definizioni relative all'unità di rilevazione adottata per il Censimento, in continuità con le precedenti edizioni e in coerenza con le regole statistiche internazionali ed europee; si tratta in particolare delle definizioni di *azienda agricola*, *forestale* e *zootecnica*, di *centro aziendale* e di *conduttore dell'azienda*. Ulteriori informazioni sono offerte in merito ai criteri stabiliti per individuare le unità da censire sul territorio. Alla determinazione del campo di osservazione è dedicato un breve paragrafo nel quale viene specificata la differenza tra universo delle aziende a livello nazionale e a livello comunitario. Le innovazioni apportate al questionario di rilevazione rispetto alle precedenti edizioni del Censimento sono presentate in un apposito paragrafo, mentre il questionario stesso è riprodotto alla fine del fascicolo.

Lo svolgimento delle operazioni censuarie viene riassunto nei paragrafi successivi, mettendo in luce le operazioni preliminari eseguite dagli organi censuari e lo sviluppo delle attività di raccolta dei dati che sono stati monitorati in continuo attraverso un sistema di *reporting* condiviso dai principali organi censuari, aventi accesso ad un sito Internet predisposto allo scopo dall'Istat. Altre informazioni sulle attività censuarie sono riassunte in merito alla registrazione controllata e al trattamento informatico dei dati per la loro validazione e correzione.

Nell'ultimo paragrafo della "Introduzione" al fascicolo si dà conto delle modalità di diffusione dei risultati provvisori e definitivi e viene presentato il piano di pubblicazione del 5° Censimento generale dell'agricoltura, in modo da orientare il lettore circa la complessiva offerta informativa predisposta dall'Istat sia su supporto cartaceo che informatico, in questo caso attraverso la disponibilità di un *data warehouse* accessibile dal sito Internet dell'Istituto.

Per facilitare l'interpretazione dei dati riportati nelle tavole statistiche, sono state redatte apposite "Avvertenze", nelle quali viene chiarito il significato dei valori presenti in ciascuna di esse.

Le tavole statistiche di questo fascicolo sono 106 e sono state raggruppate in tre capitoli.

Il Capitolo 1 – Confronti temporali (Universo Italia) – riporta in 10 tavole statistiche i dati del territorio di riferimento del fascicolo, relativi ai principali caratteri rilevati, messi a confronto con i dati risultati dalle evidenze dei censimenti del 1990 e del 1982 in termini di valori assoluti. Vengono presentati anche confronti in termini di indicatori sintetici, quali la superficie media per azienda. Tutti i

confronti sono effettuati con riferimento all'universo Italia che comprende tutte le aziende agricole censite nel territorio di riferimento del fascicolo, quale che sia la loro ampiezza in termini di superficie e di dimensione economica.

Il Capitolo 2 – Dati regionali (Universo Italia) – contiene le elaborazioni effettuate sui risultati aggregati a livello complessivo e per zone altimetriche. I dati considerati nelle 78 tavole statistiche si riferiscono alle informazioni registrate nel questionario di azienda, combinando i diversi caratteri strutturali in relazione all'argomento considerato.

Un primo gruppo di tavole prende in esame le informazioni generali sull'azienda, concernenti la forma giuridica e il sistema di conduzione, inteso sia come rapporto tra impresa e lavoro (forma di conduzione), sia come rapporto tra impresa e proprietà fondiaria (titolo di possesso dei terreni). Fanno parte di questo primo gruppo di tavole anche quelle dedicate alla frammentazione delle superfici aziendali in corpi di terreno.

Gli aspetti relativi all'utilizzazione dei terreni vengono trattati mettendo in luce la destinazione delle superfici alle principali classi di coltivazione dei terreni durante l'annata agraria 1999-2000. In questo ambito sono presentate anche alcune tavole statistiche che espongono i dati relativi alle sole aziende con terreni irrigui. Viene inoltre proposta una dettagliata analisi della viticoltura con riferimento agli impianti secondo la loro natura, la classe di età e il tipo di vitigno.

Le elaborazioni sulle aziende con allevamenti riguardano la consistenza delle specie di bestiame più rilevanti dal punto di vista economico, nonché i ricoveri per animali con riferimento alla loro capienza e alla dotazione di specifiche installazioni.

Alla meccanizzazione aziendale sono riferite numerose tavole che ne descrivono l'intensità e la diffusione distinguendo per tipo di mezzo meccanico e per titolo di utilizzazione (in proprietà, in comproprietà, in conto terzi). Particolare attenzione è dedicata al contoterzismo attivo e passivo che viene esaminato anche in relazione al numero di giornate di lavoro effettuate in azienda.

Le tavole sulla manodopera aziendale riportano i dati differenziati per singole categorie e per genere. L'analisi riguarda il volume di lavoro e il numero di persone che hanno lavorato in azienda durante l'annata agraria 1999-2000. Il tipo di attività lavorativa esercitata fuori dall'azienda agricola dal conduttore e dai suoi familiari è considerata in una specifica tavola. Ulteriori informazioni sono fornite in merito alle caratteristiche socio-demografiche dei conduttori e dei capi azienda, nonché alla composizione della famiglia del conduttore.

Il Capitolo 3 – Dati regionali (Universo CEE) – comprende 18 tavole statistiche elaborate in base al particolare campo di osservazione comunitario, comparabile tra gli stati membri dell'Unione Europea. Esso differisce dall'Universo Italia per il fatto che non comprende le aziende agricole con superficie agricola utilizzata (SAU) inferiore ad un ettaro e con produzione agricola commercializzata inferiore a 4 milioni di Lire (pari a 2.065,83 Euro). Le elaborazioni relative alle aziende che superano almeno uno dei due limiti citati, offrono agli utenti la possibilità di confrontare alcune fondamentali caratteristiche strutturali del settore, anche per zone altimetriche, secondo i due campi di osservazione della rilevazione censuaria: quello nazionale e quello comunitario.

In allegato è riportato un glossario contenente, per ciascuna informazione rilevata con il questionario di azienda, la corrispondente definizione adottata. Per una più agevole consultazione, le singole voci sono riportate in ordine alfabetico.

Introduzione

1. Cenni storici

I censimenti economici hanno l'obiettivo principale di fornire un quadro esaustivo e territorialmente dettagliato delle dimensioni e delle caratteristiche del sistema economico nazionale. Inoltre, essi consentono la predisposizione di archivi delle unità produttive (aziende, imprese, istituzioni) da utilizzare nei periodi intercensuari come basi per l'esecuzione di indagini campionarie, per ricerche e per studi economici e sociali.

Il Censimento generale dell'agricoltura è stato effettuato con riferimento alla data del 22 ottobre 2000. Esso è il quinto svolto in Italia ed ha avuto luogo in una stagione di grande importanza per il settore agricolo, che ha vissuto un riposizionamento strategico di notevole portata. Infatti, la riforma della politica agricola comunitaria, unitamente al varo della cosiddetta "Agenda 2000" e al previsto allargamento dell'Unione Europea a numerosi altri paesi, ha avviato un ripensamento profondo delle strategie di sviluppo del settore, sempre più orientato a svolgere un ruolo multifunzionale, di carattere economico, ambientale e sociale.

Il Censimento del 2000, pur utilizzando una tecnica di rilevazione tradizionale basata sulla conduzione di interviste "faccia a faccia" e salvaguardando la continuità storica rispetto ai censimenti precedenti, ha presentato numerose ed importanti novità rispetto al passato, conseguendo un elevato standard qualitativo dei dati e una più rapida diffusione dei risultati, che costituiscono una base conoscitiva affidabile per la definizione di politiche nazionali e regionali.

Il piano di rilevazione del 5° Censimento generale dell'agricoltura è stato predisposto sulla base delle proposte formulate da un'apposita Commissione di studio istituita presso l'Istituto nazionale di statistica, della quale hanno fatto parte docenti universitari e rappresentanti di amministrazioni pubbliche e di organizzazioni di categoria.¹

Sul piano dell'organizzazione, il sistema degli organi censuari è stato improntato alla massima integrazione e valorizzazione delle specifiche competenze dei soggetti che svolgono attività statistica sul territorio nazionale, in particolare a livello regionale e comunale, in linea con le recenti riforme amministrative e costituzionali che hanno ridisegnato il ruolo ed i compiti delle autonomie locali nell'ordinamento italiano.

La diffusione dei dati è stata progettata in modo da rispettare la tutela della riservatezza e da utilizzare anche moderni strumenti informatici (*data warehouse on line*) allo scopo di facilitarne l'accesso da parte degli utenti. Infine, va sottolineato come i risultati del Censimento agricolo vengono rilasciati secondo un'articolazione territoriale coerente con quella che verrà adottata nei censimenti generali del 2001 (popolazione, abitazioni, industria e servizi), così da offrire all'utenza (in particolare quella costituita dagli enti locali) una base statistica pienamente integrata sui principali caratteri demografici, sociali ed economici.

¹ In tale Commissione erano rappresentate le seguenti Amministrazioni ed Enti: Ministero per le Politiche Agricole e Forestali; Ministero per le Attività Produttive; Ministero dell'Ambiente e della Tutela del Territorio; Ministero dell'Interno; Ministero dell'Economia e delle Finanze; Ministero della Salute; Istituto Nazionale di Economia Agraria; Assessorati all'Agricoltura ed alle Foreste delle Regioni Piemonte, Veneto, Emilia -Romagna, Marche e Sicilia; Unione Italiana delle Camere di Commercio, Industria, Artigianato e Agricoltura; Associazione nazionale comuni italiani; Unione Statistica dei Comuni Italiani; Confederazione generale dell'agricoltura italiana, Confederazione nazionale coltivatori diretti; Confederazione Italiana Agricoltori; Confederazione Produttori Agricoli; Agenzia Nazionale per la Protezione dell'Ambiente; Istituto di Servizi per il Mercato Agricolo

2. Le basi giuridiche

L'obbligo di esecuzione decennale di un censimento dell'agricoltura è previsto dall'art. 2 del regolamento CEE n. 571 del 28 febbraio 1988, modificato dal regolamento CE n. 2467 del 17 dicembre 1996. Queste norme disciplinano la produzione (con cadenza biennale) di informazioni statistiche di carattere strutturale sulle aziende agricole, sulle coltivazioni, sulla consistenza degli allevamenti, sui mezzi meccanici, sul lavoro, ecc., allo scopo di valutare la situazione di un settore fondamentale per l'economia dell'Unione Europea e di seguire l'evoluzione nel tempo della sua struttura produttiva.

Mentre la rilevazione periodica di tali caratteri (che in Italia ha cadenza annuale) è effettuata su base campionaria, il Censimento rileva informazioni strutturali su tutte le aziende agricole, perseguendo anche l'obiettivo di aggiornare lo schedario delle aziende stesse. Di conseguenza sono state rilevate, in ciascun Comune, la consistenza numerica delle aziende agricole, forestali e zootecniche, di qualsiasi ampiezza e da chiunque condotte, nonché le loro fondamentali caratteristiche strutturali. I dati di censimento, inoltre, servono a costruire l'Archivio statistico delle aziende e imprese agricole (ASAIA), in esecuzione del regolamento comunitario n. 2186 del 1993.

Altre disposizioni in materia di statistiche agricole sono contenute in vari regolamenti e direttive dell'Unione Europea e nelle raccomandazioni dell'Organizzazione delle Nazioni Unite per l'alimentazione e l'agricoltura (FAO), tutti atti volti ad ottenere informazioni statistiche omogenee e comparabili a livello europeo e mondiale.

A livello nazionale, le disposizioni di carattere generale in materia di censimenti sono contenute nell'art. 37 della legge 17 maggio 1999 n. 144 e nel relativo regolamento di esecuzione approvato con DPR n.197 del 6 giugno 2000. L'attuale disciplina dell'attività censuaria deriva dalla considerazione della stessa come funzione istituzionale dell'Istat, a differenza dal passato quando i censimenti erano disciplinati autonomamente da un'apposita legge di indizione e finanziamento e da uno specifico regolamento di esecuzione.

L'attività censuaria svolta dalle Regioni e dalla Province autonome di Trento e di Bolzano è oggetto di una separata disciplina stabilita nelle sue linee fondamentali dal Protocollo di intesa stipulato tra l'Istat e la Conferenza dei Presidenti delle Regioni e delle Province autonome il 5 agosto 1999 ed approvato dalla Conferenza Stato-Regioni.

L'attività censuaria si è svolta secondo quanto previsto dalla normativa che regola il trattamento dei dati personali dettata dagli articoli 17 e 18 del regolamento di esecuzione del Censimento e dalla legge n. 675 del 1996 e successive modifiche e integrazioni, in particolare del d.lgs. n. 281 del 1999.

La disciplina delle operazioni tecniche è stata dettata con il Piano di censimento generale, integrato dai piani regionali approvati secondo la procedura prevista dal citato Protocollo di intesa, nonché da specifiche circolari dell'Istat.

Il 5° Censimento generale dell'agricoltura è inserito tra le statistiche di interesse nazionale: esso è incluso nel Programma statistico nazionale, approvato con DPCM del 31 marzo 2000, e nell'elenco delle rilevazioni soggette all'obbligo di risposta previsto dal DPR del 5 luglio 1999, pubblicato nella G.U. n. 194 del 19 agosto 1999.

3. La struttura organizzativa

La rete di rilevazione del Censimento si è articolata su quattro livelli territoriali e ha coinvolto diversi organismi: il livello nazionale è stato costituito dall'Istat e dall'Unione nazionale delle Camere di Commercio; il livello regionale è stato costituito dagli Uffici regionali di censimento, dalle Commissioni tecniche regionali istituite presso le Regioni e le Province autonome e dagli Uffici regionali dell'Istat; il

Alimentare; Ente per le Nuove tecnologie, l'Energia e l'Ambiente; Azienda di Stato Interventi nel Mercato Agricolo; Unione Province Italiane; Istituto Nazionale di Sociologia Rurale; docenti universitari.

livello provinciale è stato costituito dagli Uffici provinciali di censimento istituiti presso le Camere di commercio e dai Gruppi tecnici provinciali; il livello comunale è stato costituito dagli Uffici comunali di censimento.

I Prefetti e i Sindaci, con riferimento al territorio di propria competenza, hanno provveduto ad assicurare il buon andamento ed il regolare svolgimento delle operazioni di censimento, secondo quanto disposto dalle vigenti disposizioni di legge e dal regolamento di esecuzione del Censimento stesso.

Struttura della rete di rilevazione

| REGIONI | NUMERO COMUNI AL 22-10-2000 | ISPETTORATI PROVINCIALI ISTAT | UNITA' – ORGANI DI CENSIMENTO | | | | | | |
|---------------|-----------------------------|-------------------------------|---|----------------------------------|---|--------------|------------------|--------------|------------|
| | | | REGIONI (UCR) | | CAMERE DI COMMERCIO (UCP) | COMUNI (UCC) | | | RILEVATORI |
| | | | Responsabili dei coordinatori intercomunali (RPCIC) | Coordinatori intercomunali (CIC) | Responsabili dei coordinatori provinciali (RCP) | Totale | Responsabili (a) | Coordinatori | |
| Piemonte | 1.206 | 8 | 29 | 130 | 8 | 1.206 | 1.206 | 148 | 1.619 |
| Valle d'Aosta | 74 | 1 | 1 | 8 | 1 | 74 | 74 | 2 | 88 |
| Lombardia | 1.546 | 11 | 36 | 108 | 11 | 1.546 | 1.546 | 285 | 1.811 |
| Trentino-A.A. | 339 | 2 | 2 | 32 | 2 | 339 | 339 | 19 | 614 |
| Veneto | 581 | 7 | 29 | 75 | 7 | 626 | 581 | 45 | 1.732 |
| Friuli-V.G. | 219 | 4 | 7 | 31 | 4 | 219 | 219 | 70 | 413 |
| Liguria | 235 | 4 | 11 | 37 | 4 | 257 | 235 | 22 | 511 |
| Emilia-R. | 341 | 9 | 23 | 59 | 9 | 341 | 341 | 14 | 1.066 |
| Toscana | 287 | 10 | 34 | 64 | 10 | 346 | 287 | 59 | 1.246 |
| Umbria | 92 | 2 | 12 | 20 | 2 | 114 | 92 | 22 | 499 |
| Marche | 246 | 4 | 4 | 52 | 4 | 246 | 246 | 21 | 2.939 |
| Lazio | 377 | 5 | 15 | 87 | 5 | 512 | 377 | 135 | 1.867 |
| Abruzzo | 305 | 4 | 11 | 40 | 4 | 315 | 305 | 10 | 770 |
| Molise | 136 | 2 | 6 | 16 | 2 | 136 | 136 | 38 | 340 |
| Campania | 551 | 5 | 12 | 105 | 5 | 555 | 551 | 4 | 2.230 |
| Puglia | 258 | 5 | 26 | 80 | 5 | 643 | 258 | 385 | 3.047 |
| Basilicata | 131 | 2 | 9 | 35 | 2 | 169 | 131 | 38 | 743 |
| Calabria | 409 | 5 | 5 | 78 | 5 | 511 | 409 | 102 | 1.745 |
| Sicilia | 390 | 9 | 24 | 150 | 9 | 622 | 390 | 232 | 2.830 |
| Sardegna | 377 | 4 | 19 | 100 | 4 | 377 | 377 | 65 | 1.016 |
| ITALIA | 8.100 | 103 | 315 | 1.307 | 103 | 9.154 | 8.100 | 1.716 | 27.126 |

(a) In 643 Comuni il responsabile di UCC ha anche svolto le funzioni ed i compiti di coordinatore.

Al livello nazionale hanno operato i seguenti organismi:

- Istituto nazionale di statistica*, con l'incarico di provvedere all'effettuazione del Censimento dell'agricoltura. L'Istat, quale titolare della rilevazione, ha esercitato un potere decisorio tecnico e metodologico in ordine all'organizzazione del Censimento e alle sue modalità di svolgimento. In particolare, l'Istat ha impartito agli organismi della rete censuaria le istruzioni necessarie per

l'esecuzione del Censimento e ha sovrinteso a tutte le relative operazioni, adottando i provvedimenti necessari per assicurare il loro regolare e tempestivo svolgimento. L'Istat ha esercitato tali funzioni anche attraverso le sue articolazioni territoriali costituite dagli uffici regionali. Inoltre, l'Istituto si è avvalso della collaborazione degli Uffici di statistica del Sistema statistico nazionale (Sistan) che, in base a quanto stabilito dal regolamento, hanno assunto la qualificazione giuridica di organi di censimento.

- b) L'*Ufficio di statistica di Unioncamere*, facente parte del Sistema statistico nazionale, ha avuto il compito di collaborare con l'Istat e con le Camere di commercio per assicurare il funzionamento degli organi censuari di livello provinciale.

Al *livello regionale* l'organizzazione si è basata su un modello "a geometria variabile" definito dal Protocollo d'intesa Istat-Regioni. In base ad esso il Piano generale di censimento è stato integrato dai singoli piani di censimento regionali approvati dalle Regioni e dalle Province autonome, anche sulla scorta delle valutazioni organizzative, tecniche e metodologiche effettuate dall'Istat.

Il nucleo dell'organizzazione a livello regionale è stato rappresentato dall'Ufficio di censimento regionale (UCR), mentre l'operatività sul territorio di competenza è stata assicurata dalla rete dei coordinatori intercomunali e dei rispettivi responsabili provinciali. L'UCR ha, inoltre, avuto il compito di fornire assistenza e sostegno tecnico alla Commissione tecnica regionale.

Nel dettaglio, il livello regionale è stato rappresentato dai seguenti organismi:

- a) *Ufficio regionale dell'Istat*, con il compito di sovrintendere a tutte le attività svolte dagli organi censuari a livello locale e di verificare l'attuazione dei piani di censimento regionali, con particolare riferimento alla designazione dei coordinatori intercomunali e dei loro responsabili provinciali, alle attività di formazione, istruzione e sensibilizzazione, allo svolgimento delle indagini pilota e di controllo. Gli uffici regionali hanno, inoltre, valutato i rapporti periodici sullo svolgimento delle operazioni censuarie nel territorio di competenza e svolto attività ispettiva.
- b) *Ufficio di censimento regionale (UCR)*, con il compito di curare, in generale, l'esecuzione del piano di censimento dell'Istat e di quello regionale.

Tra le funzioni svolte dagli UCR si segnalano in particolare le seguenti:

- la designazione dei coordinatori intercomunali e dei loro responsabili provinciali;
 - la sensibilizzazione delle istituzioni locali e delle aziende agricole;
 - lo svolgimento di attività di istruzione e di formazione;
 - il monitoraggio delle operazioni;
 - la rendicontazione dei contributi finanziari ricevuti.
- c) *Commissione tecnica regionale*, con il compito di assistere la Regione nella predisposizione del piano regionale di censimento e di sovrintendere al buon andamento delle operazioni censuarie, attraverso la valutazione del monitoraggio delle stesse.
- I compiti specifici assegnati alle Commissioni sono stati:
- la predisposizione del piano regionale e la sua eventuale revisione alla luce delle osservazioni dell'Istat;
 - la valutazione dello stato di attuazione del piano, anche nella fase precedente l'avvio delle operazioni di rilevazione censuaria;
 - la valutazione, sulla base degli aggiornamenti periodici trasmessi dall'UCR, dell'andamento delle attività censuarie;
 - l'individuazione degli interventi da adottare nelle situazioni di ritardo a livello comunale e provinciale.

Al *livello provinciale* hanno operato i seguenti organismi:

- a) *Ufficio di censimento provinciale (UCP)*, istituito presso la Camera di commercio, con il compito di sovrintendere al coordinamento delle operazioni censuarie a livello provinciale. Gli UCP hanno assolto a una funzione di stimolo, raccordo e controllo di tutte le operazioni censuarie svolte dagli Uffici comunali, svolgendo attività di natura organizzativa strumentali all'attività di rilevazione, nonché compiti di istruzione e formazione, di assistenza organizzativa e monitoraggio delle operazioni censuarie, attraverso un apposito collegamento informatico.

Tra i compiti specifici assegnati agli UCP vi sono stati:

- l'organizzazione di riunioni di istruzione sulle attività censuarie;
- la creazione del collegamento telematico con l'Istat per la trasmissione dei dati via Internet;
- il raccordo tecnico-organizzativo con il responsabile provinciale dei coordinatori intercomunali;
- la segnalazione di situazioni critiche all'UCR ed all'Ufficio regionale dell'Istat.

Nelle Province autonome di Trento e Bolzano le funzioni di UCP sono state svolte rispettivamente dal Servizio Statistica della Provincia autonoma di Trento e dall'Istituto provinciale di statistica della Provincia autonoma di Bolzano (ASTAT).

- b) *Gruppo tecnico provinciale*, con il compito di realizzare il collegamento funzionale tra i diversi livelli di responsabilità censuarie presenti a livello provinciale, ai fini della elaborazione del calendario di assistenza tecnica agli UCC, della programmazione di attività e di interventi di diversa natura, nonché di valutazione dell'andamento complessivo del Censimento. Esso è stato formato dal responsabile dell'UCP, da un funzionario dell'Ufficio regionale dell'Istat e dal responsabile provinciale dei coordinatori intercomunali.

Nell'ambito di ciascuna Provincia hanno operato i coordinatori intercomunali e il loro responsabile provinciale, i primi con il compito di provvedere al controllo delle attività di rilevazione effettuate presso le aziende agricole, il secondo con il compito di coordinare le attività di assistenza tecnica alla rilevazione.

Tra le funzioni specifiche dei coordinatori intercomunali era compresa:

- l'istruzione dei coordinatori e rilevatori comunali;
- l'assistenza tecnica nel corso delle attività di rilevazione;
- la redazione di rapporti settimanali.

Tra le funzioni specifiche dei responsabili provinciali figurava:

- l'assegnazione dei Comuni della Provincia di competenza ai singoli coordinatori intercomunali;
- la predisposizione dei programmi di attività dei coordinatori intercomunali;
- l'espletamento di attività di istruzione;
- l'organizzazione delle indagini post-censuarie.

Nella struttura organizzativa il *livello comunale* è stato rappresentato dall'*Ufficio di censimento comunale (UCC)*, con la funzione di rilevazione diretta sul territorio. I principali compiti assegnati all'UCC sono stati:

- la nomina di eventuali ulteriori coordinatori comunali;
- la selezione dei rilevatori;
- l'istruzione ai rilevatori e coordinatori comunali;
- la verifica, controllo e aggiornamento degli elenchi delle unità di rilevazione;
- la raccolta dei dati presso le aziende agricole e il controllo della corretta compilazione dei questionari;
- la comunicazione periodica di informazioni e dati sullo svolgimento delle operazioni censuarie;
- la revisione quantitativa del materiale raccolto e il suo confezionamento per la successiva spedizione ai centri di registrazione.

Alle dirette dipendenze del responsabile dell'UCC hanno operato i coordinatori comunali e i rilevatori. La nomina dei primi era obbligatoria nei Comuni con almeno 600 aziende da censire. I

secondi sono stati impegnati nella misura di uno ogni 150 aziende (o frazione di 150 comunque non inferiore a 100).

Ai coordinatori comunali è stato affidato l'incarico di pianificare, coordinare e controllare l'attività di rilevazione presso le aziende. I rilevatori comunali hanno effettuato la rilevazione presso le aziende agricole, raccogliendo i dati tramite intervista diretta ai conduttori.

4. Le attività di formazione ed istruzione della rete di rilevazione

A causa dell'articolazione territoriale e della complessità della rete di rilevazione, l'attività di formazione e istruzione dei soggetti coinvolti ha avuto un ruolo determinante per il buon esito delle operazioni censuarie.

Le attività formative hanno coperto l'intera rete di rilevazione con una serie di interventi "a cascata", ricorrendo a più strumenti. Infatti i corsi di istruzione e formazione si sono sviluppati secondo un percorso per fasi successive che ha coinvolto via via destinatari diversi: gli Uffici regionali dell'Istat, gli Uffici di censimento regionali (UCR), gli Uffici di censimento provinciali (UCP), i coordinatori intercomunali e i loro responsabili provinciali e gli Uffici di censimento comunali (UCC) con i loro coordinatori e rilevatori.

Dato l'elevato numero delle persone da formare e la loro distribuzione su tutto il territorio nazionale, nonché la diversità dei fabbisogni formativi, si sono attuati molteplici interventi. Accanto alla formazione in aula si è fatto ricorso anche allo strumento della formazione a distanza, tramite l'utilizzo di appositi strumenti (CD-Rom formativo, pagina dedicata nel sito Internet del Censimento).

Ulteriori interventi di carattere formativo, aggiuntivi rispetto a quelli dedicati alle istruzioni per la rilevazione, si sono svolti nei confronti dei coordinatori intercomunali e dei coordinatori comunali, a cura sia dell'Istat, sia degli Uffici regionali di censimento.

Interventi di verifica della formazione dei rilevatori e di *training on the job* sono stati svolti dai coordinatori intercomunali nel corso delle ispezioni volte a fornire assistenza tecnica agli UCC durante lo svolgimento della rilevazione.

Le istruzioni al personale degli UCR, ai responsabili degli UCP e ai responsabili provinciali dei coordinatori intercomunali sono state effettuate da personale selezionato dall'Istat e da funzionari dell'Istituto.

Le istruzioni ai coordinatori intercomunali sono state trasmesse da personale appartenente all'Istat e agli UCR, nonché dai responsabili dei coordinatori intercomunali. A loro volta, i coordinatori intercomunali, coadiuvati da personale dell'Istat, hanno effettuato gli interventi di istruzione ai coordinatori comunali e ai rilevatori.

5. Il campo di osservazione e l'unità di rilevazione

Il campo di osservazione del Censimento dell'agricoltura ha considerato tutte le aziende agricole, forestali e zootecniche, di qualsiasi ampiezza e da chiunque condotte. Sono rientrate nel suddetto campo di osservazione anche:

- le aziende agricole degli istituti di ricerca, degli ospedali, delle cliniche, delle comunità religiose, degli istituti penitenziari e delle imprese industriali;
- gli allevamenti di tori e verri da riproduzione, gli allevamenti di cavalli, i centri di incubazione;
- le aziende agricole costituite da prati permanenti e/o pascoli condotti dalle amministrazioni comunali (terreni messi a disposizione, generalmente dietro corresponsione di un canone, per il pascolo di animali appartenenti ad altre aziende).

I terreni destinati ad alcuni usi particolari, se non compresi nella superficie totale di un'azienda agricola attiva, sono stati esclusi dal campo di osservazione del Censimento. Questa esclusione riguarda in particolare:

- i suoli edificabili o comunque non destinati ad uso agricolo;
- i parchi e i giardini ornamentali;
- i terreni completamente abbandonati;
- i piccoli orti familiari, generalmente annessi alle abitazioni, la cui produzione era destinata normalmente all'autoconsumo (salvo il caso in cui la persona che ne disponeva fosse conduttore di azienda agricola; in tal caso l'orto doveva essere considerato parte integrante dell'azienda stessa);
- i piccoli allevamenti a conduzione familiare, costituiti da uno o due capi di bestiame suino, ovino, caprino o da pochi animali di bassa corte (polli, tacchini, oche, conigli ecc.) utilizzati normalmente per autoconsumo (salvo il caso in cui la persona che ne disponeva fosse anche conduttore di azienda agricola; in tal caso questi allevamenti dovevano essere considerati parte integrante dell'azienda stessa).

Sono state inoltre escluse dal campo di osservazione le scuderie, i terreni per l'esercizio dei cavalli da corsa, gli allevamenti di cani, i centri di commercio del bestiame ed i macelli che non praticavano l'allevamento del bestiame. Gli allevamenti ittici (impianti di acquacoltura) sono rientrati nel campo di osservazione del Censimento solo se praticati nell'ambito di un'azienda agricola.

L'unità di rilevazione del Censimento è stata *l'azienda agricola, forestale e zootecnica*, definita come *l'unità tecnico-economica costituita da terreni, anche in appezzamenti non contigui, ed eventualmente da impianti ed attrezzature varie in cui si attua la produzione agraria, forestale o zootecnica ad opera di un conduttore, e cioè persona fisica, società od ente, che ne sopporta il rischio sia da solo (conduttore coltivatore o conduttore con salariati), sia in forma associata.*

Caratteri distintivi fondamentali di un'azienda agricola sono stati pertanto:

- l'utilizzazione dei terreni per la produzione agricola e/o forestale e/o zootecnica: tali terreni potevano essere costituiti da una o più particelle (contigue o no), situate nello stesso Comune oppure in Comuni diversi, anche non confinanti o vicini tra loro;
- la presenza di un conduttore, cioè di una persona fisica, società od ente che sopportava il rischio imprenditoriale connesso con l'attività economica dell'azienda.

Tra le aziende agricole sono state comprese anche quelle prive di terreno agrario ed in particolare:

- le aziende zootecniche nelle quali si allevava bestiame senza utilizzazione di terreno agrario (allevamenti intensivi di bovini, di suini, avicunicoli, ecc.);
- le aziende zootecniche nelle quali il bestiame veniva allevato utilizzando terreni pascolativi appartenenti a Comuni, ad altri enti pubblici od a privati, senza che i terreni potessero configurarsi come elementi costitutivi di dette aziende.

6. I criteri per l'individuazione delle aziende agricole

Le aziende agricole sono state individuate nel Comune, ed in particolare nel foglio di mappa catastale, in cui ricadeva il centro aziendale o, in mancanza di esso, la maggior parte delle particelle catastali costituenti la superficie totale aziendale. Ne consegue che le aziende agricole, i cui terreni erano situati in due o più fogli di mappa catastali dello stesso Comune oppure in due o più Comuni, sono state rilevate dal Comune ove era situato il centro aziendale e, quindi, indicate nel relativo foglio di mappa catastale. Pertanto, il luogo dove era ubicata l'abitazione del conduttore, se non coincidente con il centro aziendale, non ha costituito elemento per l'individuazione di un'azienda agricola, né per l'attribuzione dell'azienda stessa ad un determinato foglio di mappa.

Per *centro aziendale* s'intende il complesso dei fabbricati situati nei terreni dell'azienda agricola e connessi alla sua attività produttiva. Il centro aziendale, in molti casi, comprende le abitazioni del

conduttore e dell'altra manodopera impiegata nei lavori agricoli aziendali, i ricoveri per animali, i locali per l'immagazzinamento dei prodotti (magazzini, sili da foraggio, fienili, ecc.) e quelli per il deposito di macchine ed attrezzi di uso agricolo.

Le aziende pastorali con greggi transumanti, nel caso in cui il conduttore disponeva anche di terreno agrario, sono state individuate nel Comune e foglio di mappa catastale nel quale ricadeva il centro aziendale o la maggior parte delle particelle costituenti la superficie totale aziendale. Se, invece, tali aziende erano prive di terreno agrario (esclusivamente zootecniche), sono state individuate nel Comune e foglio di mappa catastale nel quale erano situati i ricoveri di proprietà dell'azienda; oppure, se l'azienda non possedeva ricoveri propri, nel Comune dove il gregge era stato ricoverato per la maggior parte dell'anno; oppure, se quest'ultimo criterio fosse risultato di difficile adozione, nel Comune dove il gregge si trovava alla data di riferimento del Censimento.

Ai fini del censimento, per individuare le aziende agricole si è fatto riferimento ai conduttori e non ai proprietari o intestatari dei terreni, in quanto:

- il proprietario o intestatario dei terreni non è necessariamente conduttore di azienda agricola, termine con il quale si intende la persona fisica, società o ente, che, in quanto responsabile giuridico ed economico, sopporta il rischio della gestione aziendale, indipendentemente dal titolo di possesso dei terreni;
- i terreni di proprietà o intestati a soggetti diversi possono essere condotti da un'unica azienda agricola.

I censimenti generali del 2000-01 prevedono di incrementare in misura significativa il dettaglio territoriale disponibile nella georeferenziazione dei dati, con l'obiettivo di potenziare la capacità informativa dei dati raccolti. In particolare, Il 5° Censimento generale dell'agricoltura, che copre con il suo campo di osservazione il territorio extraurbano, ha adottato per la prima volta come livello minimo di aggregazione dei dati il foglio di mappa catastale, che ha il vantaggio di essere un riferimento facilmente individuabile sia per i rispondenti che per gli utenti finali e corrisponde ad un livello di dettaglio ottimale, ad esempio, per le esigenze di analisi della pianificazione territoriale. La disponibilità dei dati elementari aggregati per foglio di mappa consentirà di ottenere proiezioni cartografiche molto accurate dei risultati censuari: dalla semplice localizzazione delle aziende agricole e dei relativi terreni a mappe tematiche sull'utilizzazione del suolo e sulla distribuzione delle caratteristiche strutturali e tipologiche delle aziende.

7. Il questionario di rilevazione

Nella progettazione del questionario di azienda si è tenuto conto di esigenze diverse: la domanda di informazioni da parte dell'utenza; l'obbligo di rispondere alle esigenze internazionali (FAO e UE) secondo un prestabilito elenco di caratteristiche da rilevare; l'esigenza di mantenere la confrontabilità dei risultati con quelli delle precedenti rilevazioni censuarie; la necessità di indagare fenomeni attuali di interesse nazionale e locale; la limitazione degli oneri di risposta per i rilevatori, e, soprattutto, per le aziende stesse.

Il questionario di rilevazione adottato per il 5° Censimento generale dell'agricoltura ha rappresentato una soluzione di equilibrio tra queste esigenze. Una volta assicurata la sua corrispondenza al quadro informativo richiesto dai regolamenti europei, esso è stato redatto apportando integrazioni finalizzate a rispondere alle molteplici esigenze informative nazionali e locali.

Il compito di definire i contenuti rispondenti a tali esigenze è stato affidato ad una apposita sottocommissione nell'ambito della Commissione di studio avente l'incarico di formulare proposte in merito agli aspetti organizzativi, metodologici e tecnici per il 5° Censimento generale dell'agricoltura. Le attività svolte al riguardo nel corso di circa un anno hanno consentito l'approntamento di un questionario di azienda, che, oltre a consentire una soddisfacente comparabilità dei risultati nel tempo,

ha esteso le informazioni su fenomeni maggiormente esplicativi della nuova realtà agricola. In esso sono stati mantenuti molti dei quesiti già rilevati nel 1990, compresi quelli relativi alla viticoltura, ed inserite alcune interessanti novità.

In particolare, i nuovi quesiti hanno riguardato:

- la ulteriore suddivisione della superficie aziendale secondo il titolo di possesso dei terreni: proprietà, affitto (Legge 203/82) e uso gratuito;
- una maggiore articolazione della forma giuridica delle aziende (persona fisica, società, cooperativa, associazione di produttori, Ente pubblico);
- più specifiche informazioni sulla tenuta della contabilità aziendale;
- la rilevazione della superficie utilizzata per attività extragricole (turismo, sport, ecc.);
- la capacità lavorativa oraria degli impianti per la lavorazione e/o trasformazione in azienda dei prodotti delle coltivazioni;
- la consistenza degli "altri" allevamenti, la produzione del latte distinta per specie, l'impiego del latte munto e i prodotti ottenuti dalla lavorazione del latte in azienda;
- riguardo al lavoro aziendale, la posizione nella professione dei componenti la famiglia del conduttore e la distinzione della "altra manodopera aziendale" tra operai e dirigenti e impiegati, nonché la loro distinzione per genere;
- alcune informazioni sulle pratiche colturali e sui sistemi utilizzati per la fertilizzazione dei terreni;
- le produzioni di qualità, sia vegetali che zootecniche.

8. Epoca di riferimento dei dati

Fanno riferimento all'annata agraria 1° novembre 1999 – 31 ottobre 2000 i dati relativi a: vendita dei prodotti dell'azienda; contabilità; utilizzazione dei terreni; lavoro; mezzi meccanici; contoterzismo; attrezzature informatiche; rapporti con l'esterno.

Fanno riferimento alla data del 22 ottobre 2000 i dati relativi a: forma di conduzione; forma giuridica; credito agrario; adesione ad organismi associativi economici; parchi ed aree protette; ricoveri; superficie totale; superficie agricola utilizzata; consistenza degli allevamenti; fabbricati ed abitazioni.

La condizione professionale del conduttore, dei familiari, dei parenti e del capo azienda si riferisce a quella posseduta nella settimana precedente il 22 ottobre 2000. Fanno riferimento all'anno solare 2000 i dati relativi alla produzione del latte.

9. L'aggiornamento degli elenchi comunali delle aziende agricole

Sul piano tecnico-metodologico, il problema di maggior rilevanza nell'esecuzione di un censimento generale dell'agricoltura è connesso con l'identificazione delle aziende e con l'obiettivo di massimizzare il grado di copertura della rilevazione, dato il notevole riflesso che tale operazione riveste nel dimensionamento numerico del collettivo di osservazione.

Le operazioni di aggiornamento si sono articolate nelle seguenti fasi:

- produzione dell'elenco delle aziende agricole, forestali e zootecniche, risultanti nello schedario Istat e dell'elenco dei soggetti risultanti in archivi e/o registri di fonte amministrativa e non individuati tra i conduttori delle aziende agricole, forestali e zootecniche dello schedario Istat
- individuazione delle aziende agricole, forestali e zootecniche "ancora esistenti", "non più esistenti" e "di nuova costituzione" (rispetto all'elenco, basato sul Censimento del 1990);
- per ciascuna azienda agricola risultante negli elenchi come "ancora esistente" o "di nuova costituzione", indicazione dell'ubicazione del centro aziendale o, in assenza di esso, della località dove ricadeva il maggior numero di particelle dei terreni costituenti l'azienda agricola. Tale località

poteva essere distinta dal domicilio del conduttore, ove quest'ultimo non coincidesse con l'ubicazione del centro aziendale. Per le aziende "ancora esistenti" dovevano essere verificati, modificati ed eventualmente integrati i dati personalizzati a cura dell'Istat;

- per ciascuna azienda agricola "ancora esistente" o "di nuova costituzione", indicazione delle superfici ricadenti nel Comune, distintamente per i terreni situati nello stesso foglio di mappa catastale del centro aziendale e per quelli ricadenti in altri fogli di mappa dello stesso Comune o di altri Comuni, con la specificazione, per ciascuna azienda, del numero complessivo delle particelle catastali che ne costituivano la superficie. Per le aziende prive di terreno agrario (esclusivamente zootecniche) si doveva indicare il Comune e il foglio di mappa catastale ove erano situati i ricoveri di proprietà dell'azienda; oppure, se l'azienda non possedeva ricoveri propri, il Comune dove erano ricoverati i capi di bestiame per la maggior parte dell'anno; oppure, se quest'ultimo criterio risultava di difficile adozione, il Comune dove gli allevamenti si trovavano al momento della verifica effettuata per l'aggiornamento;
- scambi di informazioni tra Comuni sulle superfici di aziende con parte dei terreni localizzati in Comuni diversi;
- compilazione dei riepiloghi delle superfici di foglio di mappa catastale e comunali e verifica del grado di copertura raggiunto.

Per agevolare i compiti degli Uffici comunali, l'Istat ha fornito a ciascuno di essi un apposito Manuale contenente il piano completo dell'aggiornamento con le istruzioni da seguire per le diverse operazioni da effettuare. Inoltre l'Istat ha inviato a ciascun Comune un CD multimediale con finalità di comunicazione generale sui censimenti 2000 – 2001, unitamente ad un apposito *software*, le cui procedure hanno consentito la compilazione automatica di alcuni modelli man mano che il Comune procedeva alle previste operazioni di aggiornamento degli elenchi.

Alle operazioni di aggiornamento hanno contribuito l'Istat, i Comuni e le Camere di Commercio, ciascuno con ruoli e compiti ben definiti.

Prima di avviare le operazioni di aggiornamento l'Istat ha effettuato un preliminare processo di integrazione e/o sovrapposizione dei dati anagrafici e strutturali contenuti nei principali archivi amministrativi di interesse agricolo, ha predisposto la metodologia, sviluppato le procedure informatiche di acquisizione e trattamento delle informazioni aggiornate, prodotto il materiale per l'aggiornamento stesso su supporto cartaceo ed informatico, nonché sottoposto a verifica di fattibilità tutte le modalità tecniche ed organizzative dell'operazione.

In particolare l'aggiornamento delle liste si è basato su una verifica preliminare dell'archivio censuario riferito al 1990, svolta mediante l'uso di archivi anagrafici delle aziende aggiornati al 1997 e al 1998 e provenienti dal Sistema informativo agricolo nazionale (SIAN), dall'anagrafe tributaria del Ministero delle Finanze, dal registro delle imprese agricole tenuto presso le Camere di Commercio e dall'archivio residente presso l'AIMA (attualmente AGEA). Tale operazione di aggiornamento e di "incrocio" tra archivi (analoga a quella posta alla base dell'Archivio statistico delle imprese attive, ASIA) è stata estremamente complessa, in quanto il Censimento del 1990 non aveva rilevato il codice fiscale delle aziende agricole (o dei relativi conduttori). Di conseguenza, per effettuare le verifiche sono state utilizzate altre "chiavi", quali la localizzazione e la denominazione dell'azienda, tutti elementi certamente meno sicuri del codice identificativo.²

L'analisi integrata degli archivi sopra menzionati³ ha consentito di "rintracciare" circa 1.400.000 aziende censite nel 1990, informazione questa che è stata fornita ai Comuni per rendere più agevole il loro lavoro di aggiornamento degli elenchi. D'altra parte, i Comuni hanno ricevuto anche un elenco di

² Per essere trattato in modo efficace, l'archivio del 1990 e gli archivi integrativi sono stati preliminarmente sottoposti ad una "normalizzazione", cioè ad un trattamento statistico finalizzato ad assicurare che i caratteri in essi contenuti fossero resi omogenei e confrontabili tra loro.

³ L'operazione di *linkage* tra i diversi archivi, su cui si baserà anche in futuro la costruzione e l'aggiornamento annuale dell'Archivio statistico delle aziende e delle imprese agricole (ASAIA) ha costituito, naturalmente, solo il primo passo del lavoro, cui sono seguite approfondite analisi di carattere statistico volte all'individuazione dei soggetti effettivamente titolari di un'attività agricola rientrante nel campo di osservazione del censimento.

circa 1.800.000 altri soggetti presenti negli archivi amministrativi, per i quali è stato impossibile procedere all'abbinamento automatico e preventivo con le unità contenute nell'archivio censuario del 1990. In alcuni casi si è trattato effettivamente di nuove aziende, ma in molti altri il mancato abbinamento è dipeso unicamente dalla assenza del codice identificativo nell'archivio del 1990.

L'operazione di aggiornamento è poi proseguita sul territorio a cura dei Comuni. Anche le Camere di Commercio, attraverso i propri Uffici di statistica, hanno partecipato all'operazione, svolgendo attività di coordinamento e monitoraggio in collegamento telematico con l'Istat.

Le modalità tecniche ed operative da seguire per l'aggiornamento sono state descritte in un apposito fascicolo contenente il Piano completo delle operazioni.

Con la circolare n.38 del 15 ottobre 1999 prot. 10465, sono stati disposti i criteri e le modalità per la costituzione degli Uffici di censimento comunali e provinciali, precisandone compiti e funzioni per l'aggiornamento.

Entro il mese di giugno 2000, tutti i Comuni, ad eccezione di pochi per i quali si è reso necessario prorogare la scadenza al mese di agosto, hanno trasmesso all'Istat tutto il materiale su supporto informatico e cartaceo. Il materiale pervenuto soltanto su supporto cartaceo, dopo i necessari controlli quantitativi e qualitativi presso l'Istat, è stato sottoposto a registrazione *in service*. Appena registrato, il materiale è stato elaborato al pari di quello pervenuto su supporto informatico, in modo da ottenere gli elenchi definitivi comunali, per foglio di mappa catastale. Questo ha costituito l'area di riferimento da assegnare successivamente a ciascun rilevatore per la raccolta dei dati mediante somministrazione del questionario aziendale.

I file contenenti i dati identificativi dei conduttori, integrati con quello di superficie totale dell'azienda, da inviare ai Comuni come elenchi definitivi, sono stati approntati dall'Istat nel periodo luglio - settembre 2000 e sono stati utilizzati anche per la personalizzazione dei questionari di rilevazione.

10. Le indagini pilota pre-censuarie

Al fine di risolvere le problematiche relative alla localizzazione delle aziende agricole e dei loro terreni, all'aggiornamento delle liste comunali di aziende, nonché alla messa a punto degli strumenti di rilevazione, sono state realizzate nel periodo pre-censuario tre indagini pilota:

1. *localizzazione e georeferenziazione dei terreni aziendali*: l'indagine è stata effettuata nel periodo novembre 1998 – gennaio 1999 per verificare le difficoltà incontrate dai Comuni nell'individuare le aziende agricole e nel localizzare i loro terreni. Hanno partecipato volontariamente 10 Comuni in totale; in particolare, 3 Comuni delle Marche, 5 dell'Emilia-Romagna e 2 della Toscana. Con questa indagine è stata verificata anche la possibilità di utilizzare, per la prima volta nel settore delle statistiche agricole, la documentazione catastale. Il materiale di base per l'esecuzione dell'indagine pilota (elenchi delle aziende agricole e dei soggetti da rilevare) è stato fornito dall'Istat) mentre la documentazione catastale è stata acquisita dai Comuni interessati all'indagine. Per agevolare il compito ai Comuni partecipanti l'Istat ha redatto un apposito manuale di istruzioni.
2. *aggiornamento dell'archivio Istat delle aziende agricole*: questa seconda indagine pilota è stata effettuata nel periodo aprile – maggio 1999 al fine di valutare la fattibilità delle operazioni di individuazione delle aziende agricole finalizzata all'aggiornamento degli elenchi. Ad essa hanno partecipato gli stessi Comuni già coinvolti nella prima indagine pilota, integrati da altri 22 in modo da rispettare criteri di rappresentatività per grandi circoscrizioni territoriali.

La metodologia seguita per questa seconda indagine pilota è stata simile a quella adottata per la prima. Tuttavia, tenuto conto che un aggiornamento esaustivo degli elenchi non può essere realizzato se non a seguito di un accurato e completo scambio di informazioni tra Comuni confinanti, tra i 30 sono stati scelti 2 Comuni "nucleo" con i rispettivi Comuni "satelliti" in numero di

8. In termini di numero di aziende agricole da aggiornare con l'indagine pilota, la selezione ha riguardato 5 Comuni con un numero consistente di aziende censite nel 1990 (Comuni "grandi" con oltre 1.000 aziende), 7 altri di "media dimensione" (500 - 1.000 aziende) e 20 di "piccola dimensione" (meno di 500 aziende).

Per i Comuni di grande e media dimensione l'indagine ha consentito di sperimentare le diverse modalità di assunzione delle informazioni dal conduttore, di verificare l'utilizzazione della cartografia più opportuna e di valutare le difficoltà inerenti la localizzazione dei terreni aziendali, nonché i tempi di esecuzione dell'operazione. Per 20 Comuni non erano previsti scambi di informazioni con i Comuni limitrofi, per i 2 Comuni "nucleo" sono state effettuate tutte le fasi dell'operazione di aggiornamento, sino alla completa verifica del grado di copertura raggiunto. Gli 8 Comuni "satelliti", infine, hanno proceduto all'aggiornamento degli elenchi di loro competenza, all'individuazione ed attribuzione delle aziende agricole e dei relativi terreni ai rispettivi fogli di mappa catastali ed allo scambio di informazioni con il corrispondente Comune "nucleo".

Anche per questa seconda indagine l'Istat ha approntato tutto il materiale di base su supporto cartaceo ed informatico, nonché la redazione di un apposito fascicolo di istruzioni.

3. *controllo della qualità degli elenchi aziendali e test del questionario di azienda agricola*: allo scopo di completare le attività preparatorie del Censimento, nel mese di maggio 2000 è stata condotta la terza indagine pilota, finalizzata a valutare le caratteristiche del questionario di rilevazione ed a verificare la qualità degli elenchi aziendali approntati con l'aggiornamento dell'archivio Istat. La rilevazione è stata affidata agli Uffici regionali di censimento (UCR). Essa ha riguardato circa 2.700 unità dislocate in 43 Comuni. Per l'esecuzione dell'indagine pilota gli UCR si sono avvalsi di proprio personale dipendente.

Sono stati utilizzati due modelli: il primo (Mod. ISTAT SME1) per stabilire l'appartenenza dell'unità oggetto dell'indagine pilota al campo di osservazione del Censimento; il secondo che riproduceva il questionario di azienda agricola (Mod. ISTAT CEAGR1) da somministrare alle unità risultate appartenenti al campo di osservazione a seguito dell'accertamento effettuato dal rilevatore.

Alla fine dell'intervista il rilevatore ha redatto per ciascuna azienda agricola intervistata un rapporto (Mod. ISTAT CEAGR RIL1), nel quale è stato precisato il grado di difficoltà riscontrato nella compilazione del questionario di azienda, il tempo di durata dell'intervista e la completezza e chiarezza delle istruzioni predisposte dall'Istat e delle definizioni adottate.

11. Le operazioni preliminari della rete di rilevazione

Preliminarmente alla raccolta dei dati presso i conduttori d'azienda, l'Istat ha fornito a ciascun Comune il materiale necessario allo svolgimento della rilevazione censuaria ed in particolare:

- a) l'elenco delle aziende agricole da intervistare (Mod. ISTAT CEAGR 201), nel quale sono state riportate le aziende individuate con l'aggiornamento degli archivi statistici ed amministrativi, distinte per foglio di mappa catastale;
- b) elenchi aggiuntivi contenenti le indicazioni sui conduttori domiciliati in luogo diverso dall'ubicazione del centro aziendale;
- c) i questionari di azienda agricola (Mod. ISTAT CEAGR 1) in bianco, secondo il numero delle aziende da censire, integrato da una congrua scorta;
- d) le etichette autoadesive con la pre stampa dei caratteri identificativi dei conduttori ai quali somministrare il questionario per le aziende agricole individuate in fase di aggiornamento; per le eventuali aziende nuove (o non identificate nel corso dell'aggiornamento) sono state fornite etichette in bianco, le quali contenevano soltanto i codici e le denominazioni della Provincia e del Comune ed un apposito codice di azienda;

- e) un congruo numero di copie del manuale di istruzioni per la rilevazione, contenente le definizioni, le modalità tecnico-operative e le disposizioni per la raccolta dei dati;
- f) un congruo numero di CD-rom per la formazione dei rilevatori;
- g) il materiale e i modelli accessori da utilizzare per lo svolgimento delle operazioni e per la spedizione del materiale censuario, al termine delle operazioni stesse.

Sempre nel periodo precedente la rilevazione, gli UCC hanno svolto alcune operazioni preparatorie, come la predisposizione del materiale per ciascun rilevatore e la definizione degli "itinerari di sezione" per il rilevatori. Di particolare rilievo, in tale ambito, sono stati i casi in cui vi era differenza tra l'ubicazione dell'azienda e il domicilio del conduttore. Al fine di agevolare gli UCC nella rilevazione di queste aziende, l'Istat ha trasmesso agli UCC, su supporto informatico, la lista dei "conduttori con domicilio in Comune diverso da quello di rilevazione".

Inoltre, per agevolare il compito dei rilevatori e dei rispondenti, molti Comuni hanno fornito a ciascun rilevatore una copia del foglio di mappa catastale di competenza, unitamente ad una copia del quadro di unione dei fogli di mappa in cui si ripartisce il territorio comunale. Ciò ha consentito al rilevatore di individuare più facilmente l'ubicazione delle aziende e la distribuzione dei loro terreni sul territorio. In questo modo si è anche agevolato il rispondente nella collocazione delle diverse attività aziendali in ciascun foglio di mappa.

12. Le attività di raccolta dei dati

All'inizio del mese di ottobre 2000 gli UCC hanno ricevuto il materiale necessario allo svolgimento della rilevazione censuaria. A partire dal 23 ottobre 2000, i rilevatori hanno condotto personalmente le interviste con i conduttori delle aziende agricole secondo un calendario programmato sulle seguenti scadenze di conclusione della rilevazione sul campo: 22 novembre 2000 per i Comuni con meno di 100 aziende da censire e 31 dicembre 2000 per i Comuni con 100 o più aziende da censire.

La concentrazione dei tempi previsti per la raccolta dei dati in circa 60 giorni lavorativi ha richiesto l'impiego di più personale rispetto al precedente censimento.

La revisione dei questionari di rilevazione da parte dei coordinatori comunali è stata effettuata, di norma, giornalmente presso l'UCC, subordinatamente alla consegna quotidiana dei questionari compilati da parte dei rilevatori. L'attività di revisione si è svolta nel periodo dal 23 ottobre 2000 al 12 gennaio 2001, anche con l'ausilio dei coordinatori intercomunali, i quali hanno visitato periodicamente gli UCC, così da risolvere eventuali dubbi ed offrire assistenza tecnica alla rilevazione.

A questo stesso scopo l'Istat ha attivato durante il periodo della rilevazione censuaria due numeri verdi di *help-desk* delle operazioni di raccolta dei dati destinati uno agli operatori istituzionali della rete censuaria e l'altro ai rispondenti.

Il primo è stato gestito dagli Uffici regionali dell'Istat, mentre il secondo è stato affidato ad un *call center* specializzato che ha operato sull'intero territorio nazionale. In entrambi i casi, comunque, l'Istat ha provveduto a predisporre preliminarmente un numero molto consistente di risposte a fattispecie di quesiti (oltre 700 per il primo e più di 35 per il secondo), opportunamente ripartiti nell'ambito di tre differenti tipologie (amministrativa, metodologica e tecnico-informatica). Il ricorso a tali numeri verdi è stato consistente: a quello destinato agli operatori di censimento sono pervenute 6.416 chiamate, di cui 4.235 da parte degli UCC, a quello destinato agli altri soggetti sono pervenute 4.233 chiamate.

Non appena revisionati tutti i questionari di azienda compilati dai rilevatori, gli UCC hanno provveduto alla redazione dei prospetti riepilogativi contenenti i dati relativi alle principali variabili rilevate a livello di foglio di mappa (Mod. ISTAT RIEP 1). Man mano che la compilazione dei prospetti riepilogativi è stata terminata, e comunque entro febbraio 2001, l'UCC ha provveduto a riepilogare tali prospetti a livello comunale, compilando l'apposito modello predisposto dall'Istat (Mod. ISTAT RIEP 2) che è stato inviato all'UCP competente per territorio. I modelli riepilogativi per Comune hanno

consentito all'Istat di elaborare e diffondere alcuni risultati preliminari l'8 marzo 2001 e quelli provvisori il 20 giugno 2001.

La verifica del buon andamento delle operazioni censuarie è stata svolta attraverso un sistema di monitoraggio basato su rapporti periodici inoltrati dagli UCC agli UCP. Tali rapporti sono stati immessi da questi ultimi nella rete telematica appositamente predisposta e sono stati resi disponibili in tempo reale agli uffici di censimento regionali (UCR) ed all'Istat. Più in dettaglio, il monitoraggio ha previsto le seguenti attività:

- a) gli uffici di censimento comunali:
 - hanno comunicato al competente UCP l'inizio della raccolta dei dati;
 - in funzione della numerosità aziendale di competenza, hanno inviato via fax o per via telematica, al competente UCP l'apposito modello con la comunicazione del numero dei questionari compilati, evidenziando anche il numero delle aziende viticole e zootecniche;
 - al termine della raccolta dei dati hanno trasmesso all'UCP gli appositi modelli, nei quali sono stati indicati, tra l'altro, il numero definitivo delle aziende censite, il numero delle aziende per le quali non è stato possibile condurre l'intervista, il numero delle aziende viticole e zootecniche, queste ultime distinte per gli allevamenti bovini, suini, ovini ed altri tipi, alcuni ulteriori dati riassuntivi a livello comunale;
- b) i responsabili provinciali dei coordinatori intercomunali: hanno inoltrato all'UCP e all'UCR competenti per territorio, mediamente ogni 14 giorni, un rapporto sull'attività svolta dai coordinatori intercomunali di propria competenza, compilando l'apposito modello predisposto dall'Istat; tale modello ha fornito per ogni coordinatore intercomunale il numero delle visite effettuate presso ciascun Comune di competenza, il numero dei questionari revisionati unitamente ai rilevatori e ai coordinatori comunali, il grado di difficoltà riscontrato dai rilevatori nella compilazione delle diverse sezioni dei questionari di rilevazione, nonché i problemi eventualmente riscontrati nell'attività dei Comuni;
- c) gli Uffici di censimento provinciali: hanno provveduto all'inserimento nella rete Internet delle informazioni ricevute dagli UCC e dai responsabili dei coordinatori intercomunali, impegnandosi tempestivamente a risolvere i problemi che emergevano dal monitoraggio;
- d) gli Uffici di censimento regionali: hanno riepilogato a livello regionale le informazioni ricevute dagli Uffici di censimento provinciali, utilizzando i prospetti appositamente predisposti dall'Istat, trasmettendoli per via telematica all'Istat ed alla competente Commissione tecnica regionale; essi sono, inoltre, intervenuti tempestivamente per la risoluzione dei problemi evidenziati dal monitoraggio, collaborando strettamente con gli UCP e gli Uffici regionali dell'Istat.

Il monitoraggio telematico è stato svolto utilizzando la rete Internet come struttura di trasmissione, limitando però l'accesso alle aree di monitoraggio ai soli soggetti autorizzati. In questo modo è stato possibile assicurare in tempo reale la condivisione delle informazioni relative allo stato di avanzamento delle operazioni censuarie tra tutti i soggetti della rete territoriale.

Al termine delle operazioni di rilevazione, gli UCC hanno confezionato tutto il materiale utilizzato per la raccolta dei dati, secondo le istruzioni trasmesse dall'Istat. Anche le operazioni di trasmissione del materiale sono state monitorate mediante apposite comunicazioni veicolate dalla rete telematica.

13. La registrazione controllata

La registrazione dei dati su supporto informatico è stata eseguita presso 6 centri distribuiti sul territorio nazionale. Tale attività è stata svolta dai centri applicando piani di registrazione controllata predisposti secondo norme tecniche, operative e di sicurezza stabilite dall'Istat che ha provveduto anche a verificarne l'applicazione. Ciò ha consentito di garantire la completa omogeneità tra le operazioni effettuate dai diversi centri.

Le regole di registrazione dei dati sono state impostate in modo da garantire la maggiore conformità possibile tra le informazioni memorizzate sul supporto informatico ed il questionario cartaceo. Inoltre, nel *software* di registrazione dei dati sono state introdotte alcune regole di incompatibilità con lo scopo di evidenziare particolari incongruenze. Compito dell'operatore è stato di verificare se l'errore segnalato fosse dovuto ad una errata digitazione oppure ad una errata compilazione del questionario. Nel primo caso l'operatore era tenuto a correggere l'errore introdotto; nel secondo, invece, doveva confermare la registrazione effettuata e segnalare la situazione anomala, secondo una opportuna sintassi, su un file di errori che è stato consegnato all'Istat insieme ai dati registrati.

I supporti informatici contenenti i dati registrati per ciascuna Provincia sono stati sottoposti dall'Istat ad una serie di controlli tecnici a campione che hanno garantito il rispetto degli standard di qualità della registrazione effettuata. In questo modo i livelli accertati di errore nella registrazione non hanno superato le soglie prestabilite per la validità dell'operazione.

La registrazione era stata inizialmente fissata nel periodo maggio - settembre 2001; tuttavia, alcune difficoltà tecniche riscontrate presso alcuni centri non hanno consentito il pieno rispetto della tempistica inizialmente predisposta, ritardando così la disponibilità presso l'Istat dei dati registrati per alcune Regioni.

14. Il trattamento informatico dei dati

Espletati i necessari controlli amministrativi e tecnici dei dati contenuti sul supporto informatico provinciale, i record registrati sono stati sottoposti ad un programma di controllo (piano di incompatibilità) che prevedeva l'imposizione automatica, sotto determinate condizioni, di notizie mancanti e la correzione di notizie registrate nei casi di accertata incongruenza.

Il controllo automatico dei dati qualitativi (mutabili) è stato effettuato con tabelle decisionali a doppia o multipla entrata (adottando come criteri di base le definizioni censuarie dei singoli quesiti) e con tabelle di correzione che, secondo combinazioni di risposte non compatibili, prevedevano quale risposta si dovesse ritenere non fondamentale e consentivano l'imposizione della relativa correzione. In caso di combinazioni di tre o più risposte incompatibili, si è corretto il minor numero di risposte necessarie a ristabilire la compatibilità tra esse.

Tabelle decisionali e di correzione per area geografica sono state impostate per quelle coltivazioni la cui presenza è limitata solo in aree geoclimatiche definite. Il controllo automatico dei dati quantitativi (variabili) è stato effettuato con i metodi dell'operatore logico e della funzione di controllo.

Per numerose variabili del questionario di azienda è stata verificata la relazione dell'operatore uguaglianza o disuguaglianza (maggiore o minore). Ad esempio, la superficie irrigata di una coltivazione non può essere superiore alla superficie complessiva della coltivazione stessa, la quantità di latte trasformato deve essere minore o uguale alla quantità di latte munto, e così via.

Maggiormente applicata è stata la funzione di controllo, considerato l'elevato numero di variabili soggette a quadratura con la funzione "addizione". Ad esempio, la somma delle singole superfici deve essere uguale alla superficie totale aziendale; la somma del numero dei capi delle singole categorie di bestiame bovino deve essere uguale al numero totale di capi bovini, e così via.

Inoltre, le risposte ai quesiti del questionario sono in prevalenza non obbligatorie. Ove però sono risultate presenti una o più risposte non obbligatorie, ciò ha implicato il controllo di presenza di risposta ad altro quesito.

Una volta verificata l'esistenza della condizione di errore, è stato automaticamente corretto il campo del *record* relativo al quesito affetto da errore. Nel caso di controlli tra più campi appartenenti allo stesso *record* o a *record* diversi relativi ad uno stesso questionario, sono stati scelti uno o più campi come fondamentali ed i rimanenti campi sono stati oggetto di correzione.

La procedura descritta ha permesso di ottenere come risultato una sufficiente minimizzazione della differenza tra i dati aggregati osservati e i dati aggregati reali.

Dal supporto informatico così ottenuto sono state elaborate delle tavole di controllo contenenti i principali caratteri delle aziende agricole rilevati con il questionario di azienda ed i possibili confronti con quelli del precedente Censimento del 1990, secondo i livelli territoriali previsti.

Un'analisi approfondita dei dati contenuti nelle tavole suddette ha consentito l'individuazione di "aziende anomale" (aventi cioè delle caratteristiche sostanzialmente diverse rispetto a quelle desumibili anche da altre fonti) da sottoporre ad ulteriori controlli ed eventuali correzioni parametriche o interattive.

Dopo l'ultimazione delle precedenti fasi di controllo critico e di analisi dei dati, si è proceduto alla costruzione di una struttura, tipo *data warehouse*, per la costruzione delle tavole statistiche. Tale struttura prevede la trasposizione dei dati dalla forma tipo "questionario" ad una forma più idonea per l'interrogazione dei microdati (Tabelle dei fatti).

I dati, infatti, presentavano una struttura studiata per fornire il massimo della *performance* in fase di inserimento, *check* e controllo. Detta struttura è del tutto inadatta per la produzione veloce di tavole statistiche e per l'analisi; a tal proposito si è resa necessaria la creazione di 21 tabelle dei fatti che aggregano settorialmente e per argomenti i dati di rilevazione, riclassificando ove necessario le voci e aggregando per classi e settori previsti dal piano di diffusione. Queste tabelle hanno alimentato tutti i processi di creazione dei volumi cartacei, della stampa su richiesta (*Print on demand*) e della produzione delle tavole sul *web*.

Le tabelle dei fatti sono le fonti che alimentano ulteriori strutture di dati (*datamart*) più sintetiche (a livello di Comune) che vengono poi date in *input* alle procedure informatiche preposte alla consultazione libera.

Sui *datamart* tutti i dati "sensibili" (a norma della Legge 675 a tutela della *privacy*) sono stati oscurati, al fine di preservare il segreto statistico. Gli elaborati prodotti sono stati realizzati parametrizzando il livello territoriale, in modo da produrre agevolmente le tavole a livello provinciale, regionale e nazionale.

15. Il piano di diffusione dei risultati

Tenuto conto del Protocollo di intesa tra Istat e Conferenza dei Presidenti delle Regioni e di quanto previsto dall'articolo 17 del regolamento di esecuzione del Censimento l'Istat ha fornito agli Uffici di statistica delle Regioni che ne hanno fatto richiesta i file dei dati definitivi, privi dei caratteri anagrafici, relativi alle singole unità di rilevazione per il territorio di rispettiva competenza. Ciò ha permesso di programmare la diffusione dei dati secondo modalità articolate nei tempi, negli strumenti e nei contenuti. In particolare, i dati provvisori del Censimento sono stati diffusi dall'Istat in due occasioni. Con la prima l'Istat ha diffuso l'8 marzo 2001 una "Statistica in breve" con alcuni dati preliminari relativi al numero complessivo di aziende agricole ed alla loro distribuzione per Regione. Successivamente l'Istat ha prodotto una seconda "Statistica in breve", che ha diffuso il 20 giugno 2001, con i dati provvisori a livello nazionale e regionale riferiti al numero delle aziende con e senza superficie agricola utilizzata (SAU), secondo le principali forme di utilizzazione dei terreni, e con allevamenti, secondo le principali specie di bestiame. Anche diverse Regioni hanno curato in proprio la diffusione dei dati provvisori ad un maggior livello di dettaglio a partire dal mese di giugno 2001.

Il piano di diffusione dei dati definitivi a livello regionale è stato concordato dall'Istat con il Centro Interregionale per il sistema informativo ed il sistema statistico (CISIS) ed è stato messo in atto secondo criteri organizzativi comuni. A partire dal 14 giugno 2002 sono state effettuate conferenze stampa organizzate congiuntamente dall'Istat e dai singoli Uffici di statistica delle Regioni, durante le quali sono stati presentati i risultati definitivi fino a livello comunale riguardanti le principali

caratteristiche strutturali delle aziende agricole. I principali dati sono stati anche esposti sui siti Internet dell'Istat e delle Regioni interessate insieme a prime note di commento.

Il piano di pubblicazione dei risultati definitivi del 5° Censimento generale dell'agricoltura è stato predisposto dall'Istat secondo un'articolazione che distingue tra livelli territoriali di riferimento e contenuti caratterizzanti. Le pubblicazioni sono così articolate:

A. Pubblicazioni generali

1. *“Caratteristiche strutturali delle aziende agricole”*
 - a) Fascicolo nazionale
 - b) Fascicoli regionali
 - c) Fascicoli provinciali
2. *“Caratteristiche tipologiche delle aziende agricole”*
 - a) Fascicolo nazionale
 - b) Fascicoli regionali
 - c) *I censimenti agricoli in Italia dal 1961 al 2000*
3. Organizzazione e atti del 5° Censimento generale dell'agricoltura

B. Pubblicazioni tematiche

1. La coltivazione della vite in Italia
volume 1 – *“Caratteristiche generali”*
volume 2 – *“Vitigni”*
2. Le aziende familiari
3. Le imprese agricole
4. I giovani in agricoltura
5. L'uso del suolo (le coltivazioni)
6. La zootecnia (gli allevamenti)
7. Le infrastrutture aziendali (gli impianti, i fabbricati rurali ed i mezzi meccanici agricoli)
8. La donna in agricoltura

Tutti i volumi previsti dal piano di pubblicazione sono resi disponibili anche sul sito Internet dell'Istat. Inoltre, viene reso disponibile agli utenti un *data warehouse* specializzato.

C. Data Warehouse

Al termine del processo di *check* e controllo, i dati memorizzati su *database* relazionale sono stati normalizzati e trattati secondo le regole statistiche ed i vincoli imposti dai metodi di rilevazione.

Grafico 1 – Struttura del Data Warehouse

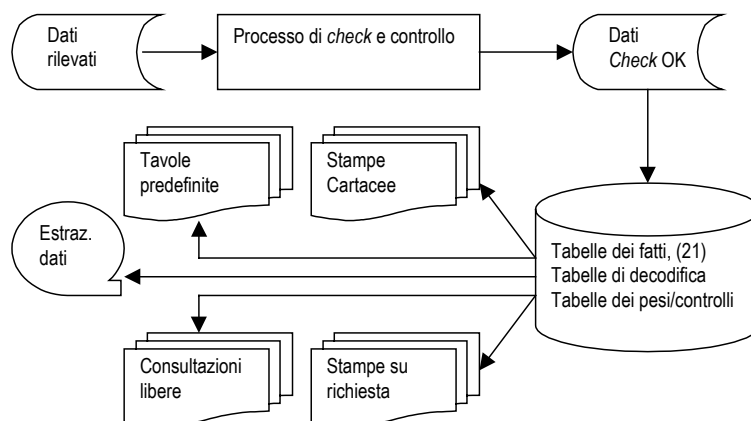

Essi sono stati trasferiti in strutture denominate “tabelle dei fatti”. Queste sono uniche per tutti i successivi processi del *Data Warehouse*.

La sua disponibilità consente ad utenti remoti di creare proprie interrogazioni e di ottenere risposte garantite sotto il profilo dell'integrità dei dati e del rispetto del segreto statistico.

16. Le indagini di qualità e copertura

La qualità dell'informazione statistica fornita dal 5° Censimento generale dell'agricoltura è stata documentata dall'Istat con due rilevazioni post-censuarie mirate a valutare il grado di copertura e il grado di attendibilità delle singole risposte fornite dai conduttori di azienda. Le due rilevazioni post-censuarie sono state eseguite, con riferimento al censimento dell'agricoltura, per la prima volta in questa occasione. Nella precedenti edizioni la valutazione della qualità dell'informazione, fornita con i risultati censuari, era stata realizzata con altre tecniche di analisi dei dati, come risulta dagli specifici volumi a suo tempo pubblicati. Le due indagini di controllo post-censuarie realizzate in questa occasione sono:

- *indagine di copertura*, finalizzata a fornire una misurazione del grado di copertura del Censimento relativamente alla popolazione delle aziende agricole, mediante un campione areale di fogli di mappa del Catasto dei terreni.
- *indagine di qualità*, finalizzata a fornire alcune valutazioni dell'errore di misura dovuto al processo di risposta, mediante reintervista telefonica su un campione di aziende rilevate al Censimento.

Con riferimento alla prima indagine, per *tasso di copertura* si intende il rapporto tra il numero di aziende agricole rilevate al Censimento ed il numero di aziende realmente esistenti sul territorio nazionale alla data di riferimento del Censimento stesso (22 Ottobre 2000).

I domini territoriali di riferimento delle stime sono: l'intero territorio nazionale (ad esclusione della Provincia autonoma di Bolzano), le cinque ripartizioni geografiche (Nord Ovest, Nord Est, Centro, Sud, Isole), le 19 Regioni e la Provincia autonoma di Trento.

Nell'indagine campionaria, di tipo areale, le unità finali di campionamento sono costituite dai fogli di mappa del Catasto dei terreni.⁴ Nella fase di rilevazione sono state individuate le aziende agricole che, alla data di riferimento del Censimento, avevano terreni nelle particelle catastali⁵ di ciascuno dei fogli di mappa selezionati nel campione.

Il disegno di campionamento è del tipo a due stadi con stratificazione delle unità di primo stadio.

Il primo stadio di campionamento è costituito dai Comuni che sono stati stratificati, nell'ambito di ciascuna Regione o Provincia autonoma, nel modo seguente:

- a) i Comuni del medesimo strato sono omogenei rispetto alla variabile numero di aziende facenti parte della lista inviata dall'Istat ai Comuni per il Censimento;
- b) gli strati hanno approssimativamente la medesima dimensione, ossia il numero di aziende agricole è circa lo stesso nei vari strati della Regione.

In ogni strato è stato selezionato un unico Comune campione con probabilità proporzionale alla sua dimensione definita secondo il punto (b) sopra riportato. Il secondo stadio di campionamento è stato costituito dai fogli di mappa catastali. In ciascun Comune campione è stato selezionato un unico foglio del Catasto dei terreni con probabilità proporzionale alla sua dimensione definita secondo il punto (b) sopra riportato. Ciascun foglio di mappa selezionato nel campione è stato sottoposto nuovamente a censimento, al fine di individuare le aziende agricole che avevano terreni nel territorio individuato dal foglio stesso.

⁴ *Foglio di mappa catastale*: insieme di particelle catastali continue, rurali o urbane, che appartengono a precise porzioni di territorio, predeterminate dal catasto dei terreni.

⁵ *Particella catastale*: poligono chiuso di una porzione di territorio situata in uno stesso Comune appartenente ad un'unica proprietà (la quale può appartenere a più soggetti), avente la stessa qualità o classe e la stessa destinazione. Una particella è individuata da un numero identificativo, da un foglio di mappa all'interno del quale è inserita, dal Comune e Provincia in cui il foglio ricade.

Obiettivo dell'*indagine di qualità* è stato ottenere stime sufficientemente affidabili dell'errore di misura e delle sue principali componenti (varianza di risposta e direzione dell'eventuale errore di misura) relativamente alle variabili più significative rilevate tramite il questionario censuario.

La rilevazione è stata condotta su un campione di aziende agricole, già rilevate al Censimento, attraverso una reintervista effettuata con tecniche di rilevazione telefonica (CATI). Le variabili oggetto dell'intervista telefonica riguardavano l'uso dei terreni, la consistenza dei principali allevamenti e le giornate di lavoro dell'annata agraria 1999-2000. Il meccanismo dell'indagine ha previsto il confronto tra il dato ottenuto sulla medesima unità nelle due rilevazioni – per le variabili rilevate sia al Censimento che all'indagine di qualità – e la riconciliazione delle eventuali differenze tra il dato rilevato al Censimento e la risposta all'intervista telefonica.

I domini territoriali di riferimento sono stati rappresentati dall'intero territorio nazionale, dalle cinque ripartizioni geografiche (Nord-Ovest, Nord-Est, Centro, Sud, Isole) e per alcune variabili dalle 19 Regioni e dalla Provincia Autonoma di Bolzano.

Per la selezione del campione di aziende agricole è stato adottato un disegno di campionamento a due stadi, con stratificazione delle unità del primo e del secondo stadio. Il primo stadio è stato rappresentato dai Comuni, stratificati per zona altimetrica e numero di aziende facenti parte della lista di aziende agricole rilevate al Censimento; il secondo stadio è stato costituito dalle aziende agricole stratificate per classe di superficie totale.

Avvertenze alle tavole

Generali

Le denominazioni e le circoscrizioni territoriali di Province e Comuni fanno riferimento alla data del 22 ottobre 2000. Nelle tavole che riportano i dati per classi di valori (superficie totale, superficie agricola utilizzata, giornate di lavoro, ecc.) gli estremi inferiori di ciascuna classe s'intendono inclusi e gli estremi superiori esclusi. Così, ad esempio, nelle classi di superficie da 2 a 5 ettari sono comprese le aziende da 2,00 ettari fino a 4,99 ettari.

Per alcune tavole si deve tener presente che, secondo i caratteri considerati, la stessa azienda può essere conteggiata più volte. Con riferimento alle coltivazioni, ad esempio, un'azienda che pratica la coltivazione della vite e dell'olivo risulta sia tra quelle che coltivano la vite che tra quelle che coltivano l'olivo. Allo stesso modo, un'azienda che pratica l'irrigazione con diverse modalità di approvvigionamento dell'acqua è conteggiata tante volte quante sono le modalità di approvvigionamento utilizzate. Ad esempio, un'azienda che si approvvigiona di acqua irrigua sia da un lago artificiale che da altre aziende agricole entra nel conteggio sia del primo che del secondo dato.

Poiché la superficie agricola utilizzata (SAU) costituisce parte della superficie totale, nella ripartizione delle aziende per classi di SAU si verifica normalmente uno slittamento delle aziende verso le classi inferiori. Così, ad esempio, un'azienda con 3,50 ettari di superficie totale, di cui 1,20 ettari di SAU, è conteggiata nella classe da 3 a 5 ettari nella ripartizione per classi di superficie totale e nella classe da 1 a 2 ettari nella ripartizione per classi di SAU.

Nella fiancata delle tavole, una determinata modalità di variabile è presente solo se esiste almeno un caso verificato. Ad esempio, le sei modalità della forma di conduzione (conduzione diretta del coltivatore con solo manodopera familiare; conduzione diretta del coltivatore con manodopera familiare prevalente; conduzione diretta del coltivatore con manodopera extrafamiliare prevalente; conduzione con salariati; conduzione a colonia parziaria appoderata; altra forma di conduzione) compaiono tutte in fiancata solo se per ciascuna di esse è stato rilevato almeno un caso.

Particolari

Tavola 1.1 – Nella distribuzione per titolo di possesso dei terreni sono escluse le aziende senza terreno agrario (esclusivamente zootecniche), in quanto la distribuzione si riferisce al titolo di possesso della

superficie totale. Le superfici medie aziendali riferite alle forme di conduzione (prima parte della tavola) sono calcolate rispetto al numero totale delle aziende rilevate, mentre quelle riferite ai titoli di possesso dei terreni (seconda parte della tavola) sono calcolate rispetto al numero delle aziende con superficie.

Tavola 1.2 – Sono escluse le aziende senza superficie agricola utilizzata (esclusivamente forestali, esclusivamente zootecniche e forestali-zootecniche).

Tavola 1.4 – La voce SEMINATIVI comprende la modalità *orti familiari* prevista nel questionario di azienda. Nella voce FORAGGERE AVVICENDATE è compresa la modalità *piante sarchiate da foraggio*. La voce VITE comprende anche la modalità *viti non innestate* e non comprende le modalità *viti madri di portinnesto* e *barbatelle*. Per garantire il confronto con i dati dei due censimenti precedenti, la voce FRUTTIFERI riferita agli anni 1982 e 1990 comprende la modalità *castagneti da frutto*, considerata autonoma nei relativi questionari di azienda.

Tavola 1.5 – La voce ALTRO riferita all'approvvigionamento dell'acqua irrigua comprende le seguenti modalità previste nel questionario di azienda: *da acquedotto*, *da acque sotterranee*, *diretto da impianto di depurazione*, *raccolta acque pluviali*. La voce IN ALTRA FORMA riferita alla gestione dell'acqua irrigua comprende la modalità *gestione autonoma*. La voce ASPERSIONE riferita ai sistemi di irrigazione comprende la modalità *microirrigazione* prevista nel questionario di azienda.

Tavola 1.6 – Con riferimento al 2000, la differenza che si riscontra tra la somma degli addendi e il totale della superficie è dovuta ad arrotondamenti operati direttamente dal calcolatore, causati dalla ridistribuzione proporzionale del totale della superficie irrigata tra le diverse tipologie di coltivazioni effettivamente irrigate, limitatamente alle aziende per le quali il totale della superficie irrigata è risultato al controllo maggiore del totale della superficie irrigabile. Con riferimento al 1990, la voce FRUMENTO comprende solo la modalità *frumento duro*, mentre il *frumento tenero* è incluso nella voce ALTRE COLTIVAZIONI.

Tavola 1.7 – La voce AZIENDE CON ALLEVAMENTI comprende anche le aziende con produzione di pulcini di un giorno mediante incubazione artificiale.

Tavola 1.10 – La voce ALTRI MEZZI MECCANICI riferita al 2000 comprende le seguenti modalità previste nel questionario di azienda: *macchine per la raccolta completamente automatizzata di pomodoro da industria e di altri prodotti* e *altri mezzi meccanici utilizzati*. La stessa voce riferita al 1990 comprende le modalità *macchine per la raccolta di ortive, uve e frutta*; *raccogliatrici-trinciatrici*; *raccogliatrici-pessatrici di foraggio*; *automezzi per trasporto merci*; *altri mezzi meccanici utilizzati* previste nel relativo questionario. La stessa voce riferita al 1982 comprende le modalità *macchine per la raccolta della frutta*; *raccogliatrici-trinciatrici*; *automezzi per trasporto merci* e *altri mezzi meccanici utilizzati* previste nel relativo questionario.

Tavola 2.1 – Sono escluse le aziende senza terreno agrario (esclusivamente zootecniche).

Tavola 2.2 – Sono escluse le aziende senza terreno agrario (esclusivamente zootecniche).

Tavola 2.3 – Sono escluse le aziende senza superficie agricola utilizzata (esclusivamente forestali, esclusivamente zootecniche e forestali-zootecniche).

Tavola 2.4 – Sono escluse le aziende senza superficie agricola utilizzata (esclusivamente forestali, esclusivamente zootecniche e forestali-zootecniche).

Tavola 2.5 – Sono escluse le aziende senza terreno agrario (esclusivamente zootecniche).

Tavola 2.6 – Sono escluse le aziende senza superficie agricola utilizzata (esclusivamente forestali, esclusivamente zootecniche e forestali-zootecniche).

Tavola 2.10 – La voce SEMINATIVI comprende la modalità *orti familiari* prevista nel questionario di azienda.

Tavola 2.11 – La voce SEMINATIVI non comprende la modalità *orti familiari*.

Tavola 2.12 – Nella tavola sono riportate solo le principali coltivazioni praticate. Per tale motivo, nella seconda parte della tavola (superficie investita), la somma degli addendi non corrisponde al totale. La voce VITE non comprende le modalità *viti madri di portinnesto* e *barbatelle* previste nel questionario di azienda.

Tavola 2.16 – I vitigni sono indicati sia con il codice di riferimento che con la denominazione.

Tavola 2.17 – Sono escluse le aziende senza terreno agrario (esclusivamente zootecniche).

Tavole 2.20 e 2.21 – Nella superficie irrigabile può essere compresa la superficie investita ad arboricoltura da legno. Pertanto può verificarsi il caso di aziende che hanno superficie irrigabile pur essendo prive di SAU.

Tavola 2.22 – La differenza tra il totale della superficie irrigata di Tav. 2.21 e la somma delle superfici effettivamente irrigate è dovuta ad arrotondamenti operati direttamente dal calcolatore, causati dalla ridistribuzione proporzionale del totale della superficie irrigata tra le coltivazioni stesse, limitatamente alle aziende per le quali il totale della superficie irrigata è risultato al controllo maggiore del totale della superficie irrigabile.

Tavola 2.67 – Nei casi in cui il capo azienda ha conseguito più titoli di studio, sia in scuole ad indirizzo agrario che in altri tipi di scuole, è stato considerato esclusivamente il titolo di studio conseguito nelle scuole ad indirizzo agrario.

Tavola 3.1 – Sono escluse le aziende senza superficie agricola utilizzata (esclusivamente forestali, esclusivamente zootecniche e forestali-zootecniche).

Tavola 3.3 – La voce SEMINATIVI comprende la modalità *orti familiari*. La voce ALTRA SUPERFICIE comprende anche la modalità *superficie agraria non utilizzata*,

Tavola 3.5 – La voce VITE non comprende le modalità *viti madri di portinnesto* e *barbatelle*.

Tavole statistiche

Capitolo 1 – Confronti temporali (Universo Italia)

Tavola 1.1 - Aziende e relativa superficie totale per forma di conduzione e titolo di possesso dei terreni (superficie in ettari)

| FORME DI CONDUZIONE TITOLI DI POSSESSO DEI TERRENI | ANNI DI CENSIMENTO | | | | | | SUPERFICIE MEDIA AZIENDALE | | |
|---|--------------------|---------------------|----------------|---------------------|----------------|---------------------|----------------------------|--------------|--------------|
| | 2000 | | 1990 | | 1982 | | 2000 | 1990 | 1982 |
| | Aziende | Superficie totale | Aziende | Superficie totale | Aziende | Superficie totale | | | |
| FORME DI CONDUZIONE | | | | | | | | | |
| Conduzione diretta del coltivatore | 66.841 | 997.548,66 | 124.007 | 1.142.855,96 | 149.683 | 1.214.098,66 | 14,92 | 9,22 | 8,11 |
| <i>Con solo manodopera familiare</i> | <i>61.324</i> | <i>742.877,45</i> | <i>113.906</i> | <i>794.151,08</i> | <i>134.775</i> | <i>819.858,18</i> | <i>12,11</i> | <i>6,97</i> | <i>6,08</i> |
| <i>Con manodopera familiare prevalente</i> | <i>4.112</i> | <i>166.141,77</i> | <i>7.165</i> | <i>209.994,98</i> | <i>10.292</i> | <i>218.241,61</i> | <i>40,40</i> | <i>29,31</i> | <i>21,20</i> |
| <i>Con manodopera extrafamiliare prevalente</i> | <i>1.405</i> | <i>88.529,44</i> | <i>2.936</i> | <i>138.709,90</i> | <i>4.616</i> | <i>175.998,87</i> | <i>63,01</i> | <i>47,24</i> | <i>38,13</i> |
| Conduzione con salariati | 7.956 | 419.892,87 | 7.989 | 456.736,56 | 12.052 | 474.706,04 | 52,78 | 57,17 | 39,39 |
| Conduzione a colonia parziaria appoderata | 29 | 386,40 | 159 | 1.715,07 | 871 | 7.759,63 | 13,32 | 10,79 | 8,91 |
| Altra forma di conduzione | 41 | 176,16 | 5 | 17,32 | 30 | 230,12 | 4,30 | 3,46 | 7,67 |
| TOTALE | 74.867 | 1.418.004,09 | 132.160 | 1.601.324,91 | 162.636 | 1.696.794,45 | 18,94 | 12,12 | 10,43 |
| TITOLI DI POSSESSO DEI TERRENI | | | | | | | | | |
| Solo in proprietà | 45.232 | 638.064,75 | 91.914 | 861.499,06 | 109.994 | 917.378,70 | 14,11 | 9,37 | 8,34 |
| Solo in affitto | 7.102 | 179.402,41 | 11.091 | 203.843,10 | 17.017 | 252.183,92 | 25,26 | 18,38 | 14,82 |
| Parte in proprietà e parte in affitto | 22.299 | 600.536,93 | 28.619 | 535.982,75 | 34.367 | 527.231,83 | 26,93 | 18,73 | 15,34 |
| <i>In proprietà</i> | <i>-</i> | <i>246.802,74</i> | <i>-</i> | <i>233.078,63</i> | <i>-</i> | <i>232.980,86</i> | <i>11,07</i> | <i>8,14</i> | <i>6,78</i> |
| <i>In affitto</i> | <i>-</i> | <i>353.734,19</i> | <i>-</i> | <i>302.904,12</i> | <i>-</i> | <i>294.250,97</i> | <i>15,86</i> | <i>10,58</i> | <i>8,56</i> |
| TOTALE | 74.633 | 1.418.004,09 | 131.624 | 1.601.324,91 | 161.378 | 1.696.794,45 | 19,00 | 12,17 | 10,51 |

Tavola 1.2 - Aziende e relativa superficie agricola utilizzata (SAU) per forma di conduzione e titolo di possesso dei terreni (superficie in ettari)

| FORME DI CONDUZIONE TITOLI DI POSSESSO DEI TERRENI | ANNI DI CENSIMENTO | | | | | | SUPERFICIE MEDIA AZIENDALE | | |
|---|--------------------|---------------------|----------------|---------------------|----------------|---------------------|----------------------------|--------------|--------------|
| | 2000 | | 1990 | | 1982 | | 2000 | 1990 | 1982 |
| | Aziende | SAU | Aziende | SAU | Aziende | SAU | | | |
| FORME DI CONDUZIONE | | | | | | | | | |
| Conduzione diretta del coltivatore | 64.894 | 853.343,00 | 119.004 | 910.398,75 | 139.714 | 949.241,06 | 13,15 | 7,65 | 6,79 |
| <i>Con solo manodopera familiare</i> | <i>59.437</i> | <i>628.730,05</i> | <i>109.105</i> | <i>617.998,23</i> | <i>125.291</i> | <i>614.880,92</i> | <i>10,58</i> | <i>5,66</i> | <i>9,28</i> |
| <i>Con manodopera familiare prevalente</i> | <i>4.081</i> | <i>151.069,55</i> | <i>7.084</i> | <i>185.720,55</i> | <i>10.086</i> | <i>192.911,07</i> | <i>37,02</i> | <i>26,22</i> | <i>19,13</i> |
| <i>Con manodopera extrafamiliare prevalente</i> | <i>1.376</i> | <i>73.543,40</i> | <i>2.815</i> | <i>106.679,97</i> | <i>4.337</i> | <i>141.449,07</i> | <i>53,45</i> | <i>37,90</i> | <i>32,61</i> |
| Conduzione con salariati | 7.473 | 186.080,66 | 7.193 | 192.599,85 | 10.547 | 206.112,39 | 24,90 | 26,78 | 19,54 |
| Conduzione a colonia parziaria appoderata | 26 | 270,04 | 159 | 1.266,94 | 871 | 6.702,53 | 10,39 | 7,97 | 7,70 |
| Altra forma di conduzione | 37 | 123,63 | 5 | 12,42 | 26 | 200,89 | 3,34 | 2,48 | 7,73 |
| TOTALE | 72.430 | 1.039.817,33 | 126.361 | 1.104.277,96 | 151.158 | 1.162.256,87 | 14,36 | 8,74 | 7,69 |
| TITOLI DI POSSESSO DEI TERRENI | | | | | | | | | |
| Solo in proprietà | 43.798 | 362.359,05 | 87.513 | 487.964,67 | 101.431 | 520.698,94 | 8,27 | 5,58 | 5,13 |
| Solo in affitto | 7.862 | 159.893,42 | 11.757 | 174.104,29 | 17.913 | 220.842,61 | 20,34 | 14,81 | 12,33 |
| Parte in proprietà e parte in affitto | 20.770 | 517.564,86 | 27.091 | 442.209,00 | 31.814 | 420.715,32 | 24,92 | 16,32 | 13,22 |
| <i>In proprietà</i> | <i>-</i> | <i>212.394,81</i> | <i>-</i> | <i>189.695,42</i> | <i>-</i> | <i>176.734,38</i> | <i>10,23</i> | <i>7,00</i> | <i>5,56</i> |
| <i>In affitto</i> | <i>-</i> | <i>305.170,05</i> | <i>-</i> | <i>252.513,58</i> | <i>-</i> | <i>243.980,94</i> | <i>14,69</i> | <i>9,32</i> | <i>7,67</i> |
| TOTALE | 72.430 | 1.039.817,33 | 126.361 | 1.104.277,96 | 151.158 | 1.162.256,87 | 14,36 | 8,74 | 7,69 |

Tavola 1.3 - Aziende e relativa superficie totale per classe di superficie totale e classe di superficie agricola utilizzata (SAU)
(superficie in ettari)

| CLASSI DI SUPERFICIE TOTALE CLASSI DI SAU | ANNI DI CENSIMENTO | | | | | |
|--|--------------------|---------------------|----------------|---------------------|----------------|---------------------|
| | 2000 | | 1990 | | 1982 | |
| | Aziende | Superficie totale | Aziende | Superficie totale | Aziende | Superficie totale |
| CLASSI DI SUPERFICIE TOTALE | | | | | | |
| Senza superficie | 234 | - | 536 | - | 1.258 | - |
| Meno di 1 ettaro | 12.645 | 6.770,65 | 31.744 | 16.402,38 | 41.969 | 21.945,69 |
| 1 -- 2 | 10.297 | 14.839,87 | 21.401 | 30.624,16 | 28.161 | 40.375,31 |
| 2 -- 3 | 6.769 | 16.585,37 | 12.876 | 31.265,82 | 16.732 | 40.651,33 |
| 3 -- 5 | 8.918 | 34.784,93 | 16.414 | 63.158,51 | 20.194 | 77.657,65 |
| 5 -- 10 | 11.405 | 81.654,25 | 19.189 | 135.270,33 | 22.654 | 160.005,36 |
| 10 -- 20 | 10.360 | 146.994,46 | 14.669 | 205.360,55 | 16.082 | 225.171,74 |
| 20 -- 30 | 4.721 | 115.538,91 | 5.739 | 138.986,72 | 6.003 | 145.482,83 |
| 30 -- 50 | 4.276 | 163.691,97 | 4.645 | 176.233,11 | 4.679 | 177.255,31 |
| 50 -- 100 | 3.278 | 226.054,05 | 3.164 | 214.921,55 | 3.138 | 213.933,26 |
| 100 ed oltre | 1.964 | 611.089,63 | 1.783 | 589.101,78 | 1.766 | 594.315,97 |
| TOTALE | 74.867 | 1.418.004,09 | 132.160 | 1.601.324,91 | 162.636 | 1.696.794,45 |
| CLASSI DI SAU | | | | | | |
| Senza superficie | 2.437 | 62.583,01 | 5.799 | 76.921,40 | 11.478 | 84.194,51 |
| Meno di 1 ettaro | 16.958 | 26.871,32 | 43.577 | 53.917,47 | 54.128 | 63.738,65 |
| 1 -- 2 | 10.117 | 25.497,05 | 19.884 | 50.895,10 | 24.966 | 61.669,31 |
| 2 -- 3 | 6.183 | 25.290,57 | 11.018 | 45.680,76 | 13.778 | 50.947,03 |
| 3 -- 5 | 7.746 | 41.636,07 | 12.709 | 70.307,73 | 15.883 | 88.172,39 |
| 5 -- 10 | 9.969 | 90.837,30 | 14.885 | 138.705,24 | 17.380 | 160.419,84 |
| 10 -- 20 | 9.057 | 149.886,90 | 11.823 | 195.814,71 | 12.653 | 211.851,27 |
| 20 -- 30 | 4.226 | 118.185,43 | 4.722 | 134.803,21 | 4.803 | 135.976,39 |
| 30 -- 50 | 3.768 | 184.229,74 | 3.928 | 174.020,28 | 3.813 | 171.581,48 |
| 50 -- 100 | 2.911 | 229.488,28 | 2.611 | 215.300,98 | 2.602 | 211.961,92 |
| 100 ed oltre | 1.495 | 463.498,42 | 1.204 | 444.958,03 | 1.152 | 456.281,66 |
| TOTALE | 74.867 | 1.418.004,09 | 132.160 | 1.601.324,91 | 162.636 | 1.696.794,45 |

Tavola 1.4 - Aziende e relativa superficie investita per le principali coltivazioni praticate (superficie in ettari)

| COLTIVAZIONI | ANNI DI CENSIMENTO | | | | | | SUPERFICIE MEDIA AZIENDALE | | |
|---------------------------------------|--------------------|----------------------|----------------|----------------------|----------------|----------------------|----------------------------|--------------|--------------|
| | 2000 | | 1990 | | 1982 | | 2000 | 1990 | 1982 |
| | Aziende | Superficie investita | Aziende | Superficie investita | Aziende | Superficie investita | | | |
| SEMINATIVI | 54.744 | 731.326,45 | 95.958 | 759.377,67 | 116.989 | 760.279,84 | 13,36 | 7,91 | 6,50 |
| Cereali | 36.594 | 444.539,69 | 58.952 | 446.185,21 | 78.233 | 473.943,49 | 12,15 | 7,57 | 6,06 |
| <i>Frumento tenero</i> | 8.528 | 39.391,20 | 14.341 | 50.703,59 | 30.642 | 102.464,44 | 4,62 | 3,54 | 3,34 |
| <i>Frumento duro</i> | 854 | 3.703,87 | 1.776 | 7.337,98 | 1.090 | 2.836,36 | 4,34 | 4,13 | 2,60 |
| <i>Orzo</i> | 5.317 | 19.149,49 | 17.651 | 75.585,07 | 16.460 | 49.820,61 | 3,60 | 4,28 | 3,03 |
| <i>Granoturco</i> | 30.224 | 285.954,43 | 44.528 | 219.822,54 | 61.955 | 248.988,32 | 9,46 | 4,94 | 4,02 |
| <i>Riso</i> | 2.168 | 89.055,38 | 2.961 | 85.580,03 | 2.808 | 60.128,61 | 41,08 | 28,90 | 21,41 |
| Legumi secchi | 278 | 1.269,65 | 326 | 1.267,43 | 384 | 110,44 | 4,57 | 3,89 | 0,29 |
| Patata | 2.929 | 1.888,68 | 8.724 | 1.662,94 | 15.036 | 2.732,43 | 0,64 | 0,19 | 0,18 |
| Barbabietola da zucchero | 3.964 | 21.899,58 | 5.935 | 23.841,11 | 4.270 | 15.163,19 | 5,52 | 4,02 | 3,55 |
| Piante industriali | 7.214 | 50.219,14 | 10.997 | 62.691,77 | 251 | 284,05 | 6,96 | 5,70 | 1,13 |
| Ortive | 3.503 | 12.421,46 | 5.144 | 10.584,42 | 11.832 | 9.527,70 | 3,55 | 2,06 | 0,81 |
| Foraggere avvicendate | 17.249 | 155.930,96 | 30.782 | 207.613,31 | 43.800 | 253.946,03 | 9,04 | 6,74 | 5,80 |
| COLTIVAZIONI LEGNOSE AGRARIE | 21.094 | 32.463,32 | 39.412 | 36.710,04 | 52.618 | 42.662,07 | 1,54 | 0,93 | 0,81 |
| Vite | 15.898 | 22.070,09 | 32.049 | 25.926,89 | 45.326 | 30.692,72 | 1,39 | 0,81 | 0,68 |
| <i>per vini DOC e DOCG</i> | 6.206 | 15.426,15 | 6.098 | 12.246,12 | 5.816 | 9.077,06 | 2,49 | 2,01 | 1,56 |
| <i>per altri vini</i> | 11.295 | 6.569,45 | 28.016 | 13.624,28 | 41.218 | 21.499,81 | 0,58 | 0,49 | 0,52 |
| <i>per uva da tavola</i> | 193 | 52,17 | 298 | 47,35 | 563 | 106,07 | 0,27 | 0,16 | 0,19 |
| Olivo | 1.885 | 1.332,31 | 2.018 | 1.351,86 | 2.045 | 1.146,17 | 0,71 | 0,67 | 0,56 |
| Agumi | 7 | 3,79 | 1 | 0,20 | - | - | 0,54 | 0,20 | - |
| Fruttiferi | 5.649 | 5.629,38 | 11.228 | 7.425,00 | 13.345 | 8.904,69 | 1,00 | 0,66 | 0,67 |
| Vivai | 1.272 | 3.144,86 | 750 | 1.681,51 | 919 | 1.440,29 | 2,47 | 2,24 | 1,57 |
| PRATI PERMANENTI E PASCOLI | 29.775 | 276.027,56 | 57.053 | 308.190,25 | 69.577 | 359.314,96 | 9,27 | 5,40 | 5,16 |
| SUPERFICIE AGRICOLA UTILIZZATA | 72.430 | 1.039.817,33 | 126.361 | 1.104.277,96 | 151.158 | 1.162.256,87 | 14,36 | 8,74 | 7,69 |
| ARBORICOLTURA DA LEGNO | 4.077 | 30.721,67 | - | - | - | - | 7,54 | - | - |
| <i>di cui pioppeti</i> | 3.165 | 26.790,37 | 5.153 | 31.846,72 | 7.798 | 44.887,89 | 8,46 | 6,18 | 5,76 |
| BOSCHI | 24.015 | 204.973,57 | 52.333 | 295.947,61 | 65.327 | 321.812,90 | 8,54 | 5,66 | 4,93 |
| SUPERFICIE AGRARIA NON UTILIZZATA | 10.235 | 75.077,40 | 19.243 | 60.804,91 | 20.477 | 58.186,36 | 7,34 | 3,16 | 2,84 |
| ALTRA SUPERFICIE | 59.715 | 67.414,12 | 105.111 | 108.447,71 | 113.660 | 109.650,43 | 1,13 | 1,03 | 0,96 |
| SUPERFICIE TOTALE | 74.633 | 1.418.004,09 | 131.624 | 1.601.324,91 | 161.378 | 1.696.794,45 | 19,00 | 12,17 | 10,51 |

Tavola 1.5 - Aziende con irrigazione secondo il tipo di approvvigionamento dell'acqua irrigua ed il sistema di irrigazione

| TIPI DI APPROVVIGIONAMENTO SISTEMI DI IRRIGAZIONE | ANNI DI CENSIMENTO | | |
|--|--------------------|--------|--------|
| | 2000 | 1990 | 1982 |
| APPROVVIGIONAMENTO DELL'ACQUA IRRIGUA | 36.287 | 55.858 | 57.934 |
| Fonte di approvvigionamento | | | |
| <i>Da corsi d'acqua superficiali</i> | 25.886 | 8.515 | 7.860 |
| <i>Da laghi naturali e laghetti artificiali</i> | 1.024 | 373 | 366 |
| <i>Altro</i> | 13.292 | 8.244 | 10.384 |
| Gestione dell'acqua irrigua | | | |
| <i>Da consorzi di irrigazione e di bonifica</i> | 28.944 | 43.052 | 45.315 |
| <i>Da altre aziende agricole</i> | 557 | 771 | 1.460 |
| <i>In altra forma</i> | 10.004 | 966 | 856 |
| SISTEMI DI IRRIGAZIONE | | | |
| Scorrimento superficiale ed infiltrazione laterale | 23.325 | 35.628 | 41.849 |
| Sommersione | 2.243 | 3.657 | 3.440 |
| Aspersione (a pioggia) | 14.757 | 21.079 | 19.939 |
| Goccia | 848 | 917 | 432 |
| Altro sistema | 628 | 223 | 170 |

Tavola 1.6 - Aziende con irrigazione secondo le principali coltivazioni irrigate (superficie in ettari)

| COLTIVAZIONI IRRIGATE | ANNI DI CENSIMENTO | | | | | |
|--------------------------|--------------------|---------------------|---------------|---------------------|---------------|---------------------|
| | 2000 | | 1990 | | 1982 | |
| | Aziende | Superficie irrigata | Aziende | Superficie irrigata | Aziende | Superficie irrigata |
| Frumento | 1.555 | 6.832,18 | 253 | 1.376,31 | - | - |
| Granoturco da granella | 22.712 | 248.008,34 | 28.148 | 188.735,92 | 36.058 | 214.080,71 |
| Patata | 560 | 1.256,16 | 633 | 732,66 | - | - |
| Barbabietola da zucchero | 1.937 | 11.124,99 | 2.781 | 12.141,31 | - | - |
| Girasole | 338 | 1.751,13 | 9 | 29,41 | - | - |
| Soia | 4.108 | 27.887,03 | 11.745 | 81.588,21 | - | - |
| Ortive | 1.781 | 9.259,44 | 2.804 | 8.668,26 | 3.763 | 7.736,50 |
| Foraggiere avvicendate | 8.249 | 93.239,71 | 18.209 | 164.263,69 | 29.251 | 270.588,79 |
| Vite | 1.703 | 1.814,81 | 2.326 | 1.504,40 | 4.559 | 2.572,00 |
| Agrumi | 6 | 3,75 | - | - | - | - |
| Fruttiferi | 1.986 | 3.273,29 | 2.106 | 2.817,99 | 1.694 | 2.076,88 |
| Altre coltivazioni | 14.208 | 153.301,48 | 18.104 | 158.778,11 | 26.309 | 173.483,40 |
| TOTALE | 36.287 | 557.752,32 | 50.073 | 620.636,27 | 57.934 | 670.538,28 |

Tavola 1.7 - Aziende con allevamenti secondo le principali specie di bestiame

| SPECIE DI BESTIAME | ANNI DI CENSIMENTO | | | | | |
|-------------------------|--------------------|------------|---------|------------|---------|------------|
| | 2000 | | 1990 | | 1982 | |
| | Aziende | Capi | Aziende | Capi | Aziende | Capi |
| AZIENDE CON ALLEVAMENTI | 35.619 | - | 72.195 | - | 102.239 | - |
| BOVINI E BUFALINI | 19.704 | 1.610.678 | 34.920 | 1.960.565 | 49.832 | 2.082.665 |
| <i>Vacche da latte</i> | 12.291 | 559.913 | 24.668 | 702.345 | 37.011 | 659.712 |
| OVINI | 2.857 | 91.223 | 4.937 | 100.015 | 6.920 | 83.122 |
| <i>Pecore</i> | 2.697 | 75.038 | 4.846 | 82.050 | 6.788 | 66.363 |
| CAPRINI | 3.552 | 50.637 | 5.387 | 46.451 | 6.973 | 40.618 |
| <i>Capre</i> | 3.182 | 43.433 | 5.128 | 41.803 | 6.278 | 34.680 |
| EQUINI | 4.605 | 20.408 | 6.694 | 23.717 | 8.351 | 14.749 |
| SUINI | 7.493 | 3.840.105 | 15.880 | 2.879.745 | 28.097 | 2.750.485 |
| <i>Scrofe</i> | 1.287 | 307.612 | 1.813 | 218.895 | 2.941 | 230.067 |
| CONIGLI | 9.889 | 611.427 | 31.682 | 824.663 | 54.261 | 1.283.585 |
| <i>Fattrici</i> | 7.933 | 84.005 | 24.356 | 124.648 | 42.396 | 211.023 |
| ALLEVAMENTI AVICOLI | 19.980 | 27.285.623 | 52.258 | 29.278.035 | 79.900 | 32.910.775 |
| <i>Polli da carne</i> | 9.514 | 12.448.066 | 26.610 | 14.943.768 | 40.871 | 19.299.936 |
| <i>Galline da uova</i> | 17.870 | 10.052.917 | 47.809 | 9.193.625 | 69.869 | 10.092.178 |
| <i>Altri avicoli</i> | 3.943 | 4.784.640 | 9.193 | 5.140.642 | 23.987 | 3.518.661 |

Tavola 1.8 - Aziende e relativo numero di giornate di lavoro per categoria di manodopera aziendale e classe di giornate di lavoro aziendale

| CATEGORIE DI MANODOPERA AZIENDALE CLASSI DI GIORNATE DI LAVORO AZIENDALE | ANNI DI CENSIMENTO | | | | | |
|---|--------------------|--------------------|----------------|--------------------|----------------|--------------------|
| | 2000 | | 1990 | | 1982 | |
| | Aziende | Giornate di lavoro | Aziende | Giornate di lavoro | Aziende | Giornate di lavoro |
| CATEGORIE DI MANODOPERA AZIENDALE | | | | | | |
| Conduttore | 73.451 | 11.090.463 | 129.734 | 14.892.801 | 160.192 | 19.529.367 |
| Coniuge | 22.157 | 2.316.434 | 46.765 | 3.554.599 | 48.765 | 5.014.522 |
| Familiari e parenti del conduttore | 24.535 | 5.942.512 | 47.515 | 9.243.532 | 52.382 | 11.254.775 |
| Manodopera aziendale a tempo indeterminato | 4.926 | 2.611.871 | 6.824 | 3.836.505 | 8.825 | 5.380.354 |
| Manodopera aziendale a tempo determinato | 3.933 | 777.956 | 8.544 | 1.113.954 | 12.732 | 1.027.712 |
| CLASSI DI GIORNATE DI LAVORO AZIENDALE | | | | | | |
| Meno di 50 | 21.981 | 372.932 | 50.434 | 905.135 | 55.206 | 1.175.974 |
| 50 -- 100 | 8.149 | 537.411 | 16.881 | 1.128.732 | 23.351 | 1.546.744 |
| 100 -- 200 | 10.180 | 1.385.305 | 16.667 | 2.270.548 | 21.786 | 2.939.635 |
| 200 -- 300 | 6.981 | 1.629.579 | 10.701 | 2.528.408 | 13.218 | 3.119.976 |
| 300 -- 500 | 12.573 | 4.600.746 | 16.606 | 6.173.189 | 21.518 | 7.941.356 |
| 500 -- 1000 | 10.472 | 7.266.462 | 14.998 | 10.359.211 | 20.000 | 13.681.181 |
| 1000 -- 2500 | 4.269 | 5.846.520 | 5.478 | 7.482.644 | 6.994 | 9.593.704 |
| 2500 ed oltre | 262 | 1.100.281 | 395 | 1.793.524 | 563 | 2.208.160 |
| TOTALE | 74.867 | 22.739.236 | 132.160 | 32.641.391 | 162.636 | 42.206.730 |

Tavola 1.9 - Aziende con abitazioni

| ABITAZIONI | ANNI DI CENSIMENTO | | | | | |
|--|--------------------|-------------------|---------|-------------------|---------|-------------------|
| | 2000 | | 1990 | | 1982 | |
| | Aziende | Numero abitazioni | Aziende | Numero abitazioni | Aziende | Numero abitazioni |
| AZIENDE CON ABITAZIONI | 49.449 | 74.568 | 93.456 | 132.983 | 87.480 | 123.504 |
| Occupate | 46.578 | 60.997 | 87.530 | 112.486 | 82.243 | 107.404 |
| <i>dal conduttore, familiari e parenti</i> | 44.836 | - | 85.216 | 100.241 | 79.409 | 89.855 |
| <i>da altra manodopera aziendale</i> | 1.821 | - | 2.464 | 4.545 | 3.892 | 7.749 |
| <i>da altre persone</i> | 2.787 | - | 4.678 | 7.700 | 5.961 | 9.800 |
| Non occupate | 9.164 | 13.571 | 14.560 | 20.497 | 11.521 | 16.100 |
| Aziende che praticano agriturismo | 648 | - | 257 | - | 649 | - |

Tavola 1.10 - Aziende che utilizzano mezzi meccanici nel complesso e numero di mezzi di proprietà dell'azienda

| MEZZI MECCANICI | ANNI DI CENSIMENTO | | | | | |
|--|----------------------|---------------------------|----------------------|---------------------------|----------------------|---------------------------|
| | 2000 | | 1990 | | 1982 | |
| | Aziende in complesso | Numero mezzi di proprietà | Aziende in complesso | Numero mezzi di proprietà | Aziende in complesso | Numero mezzi di proprietà |
| AZIENDE CHE UTILIZZANO MEZZI MECCANICI | 66.810 | - | 108.963 | - | 125.476 | - |
| Trattrici | 57.546 | 119.743 | 84.751 | 128.528 | 95.206 | 117.334 |
| <i>Di potenza inferiore a 40 kw</i> | 29.055 | 33.464 | 50.087 | 52.517 | 54.650 | 53.405 |
| <i>Da 40 Kw a meno di 60 Kw</i> | 31.906 | 40.076 | 39.936 | 41.068 | 40.339 | 35.162 |
| <i>Oltre 60 Kw</i> | 30.518 | 46.203 | 39.916 | 34.943 | 38.395 | 28.767 |
| Motocoltivatori, motozappe, motofresatrici e motofalciatrici | 38.718 | 49.960 | 72.665 | 78.826 | 85.598 | 80.941 |
| Mietitrebbiatrici | 27.139 | 3.142 | 48.998 | 3.260 | 54.617 | 3.005 |
| Macchine per la raccolta automatizzata di: | | | | | | |
| <i>Patata</i> | 250 | 126 | 373 | 204 | 397 | 203 |
| <i>Barbabietola da zucchero</i> | 2.351 | 160 | 4.916 | 281 | 3.630 | 324 |
| Apparecchi meccanici per l'irrorazione di prodotti fitoiatrici | 29.102 | 22.624 | 50.881 | 33.397 | 52.469 | 32.241 |
| Macchine per la fertilizzazione | 29.413 | 26.691 | 46.503 | 36.799 | 44.749 | 32.962 |
| Altri mezzi meccanici | 21.198 | - | 58.323 | - | 71.055 | - |

Capitolo 2 – Dati provinciali (Universo Italia)

Tavola 2.1 - Aziende, relativa superficie totale e numero di giornate di lavoro effettuate nell'azienda per classe di superficie totale e forma giuridica (superficie in ettari)

| FORME GIURIDICHE | CLASSI DI SUPERFICIE TOTALE | | | | | | | | | Totale |
|-----------------------------------|-----------------------------|------------------|------------------|------------------|-------------------|-------------------|-------------------|-------------------|-------------------|---------------------|
| | Meno di 1 | 1 -- 2 | 2 -- 5 | 5 -- 10 | 10 -- 20 | 20 - 30 | 30 -- 50 | 50 -- 100 | 100 ed oltre | |
| AZIENDE | | | | | | | | | | |
| Azienda individuale | 12.475 | 10.019 | 15.152 | 10.736 | 8.899 | 3.539 | 2.805 | 1.888 | 956 | 66.469 |
| Comunanza o affittanza collettiva | 15 | 24 | 53 | 32 | 24 | 14 | 22 | 27 | 22 | 233 |
| Società di persone e di capitali | 141 | 225 | 428 | 593 | 1.398 | 1.151 | 1.427 | 1.319 | 749 | 7.431 |
| <i>Semplice</i> | 100 | 147 | 292 | 509 | 1.285 | 1.093 | 1.347 | 1.212 | 597 | 6.582 |
| <i>In nome collettivo</i> | 17 | 33 | 43 | 22 | 35 | 10 | 11 | 17 | 18 | 206 |
| <i>A responsabilità limitata</i> | 8 | 21 | 49 | 35 | 43 | 27 | 35 | 47 | 62 | 327 |
| <i>In accomandita semplice</i> | 7 | 8 | 33 | 17 | 22 | 12 | 20 | 31 | 38 | 188 |
| <i>In accomandita per azioni</i> | - | 1 | - | - | 1 | 2 | - | - | 1 | 5 |
| <i>Per azioni</i> | - | 6 | 3 | 7 | 9 | 6 | 11 | 10 | 30 | 82 |
| <i>Altro tipo</i> | 9 | 9 | 8 | 3 | 3 | 1 | 3 | 2 | 3 | 41 |
| Società cooperativa | 7 | 17 | 34 | 25 | 18 | 6 | 11 | 14 | 17 | 149 |
| Associazione di produttori | - | - | 1 | - | - | - | - | 1 | 1 | 3 |
| Ente pubblico | 3 | 7 | 12 | 13 | 18 | 9 | 9 | 20 | 192 | 283 |
| <i>Stato</i> | - | 2 | - | - | 1 | 2 | - | 2 | - | 7 |
| <i>Regione</i> | - | - | 1 | - | 1 | - | 1 | 1 | 5 | 9 |
| <i>Provincia</i> | - | - | - | - | 3 | 1 | 1 | - | - | 5 |
| <i>Comune</i> | 1 | - | 3 | 5 | 5 | 6 | 7 | 13 | 177 | 217 |
| <i>Comunità montana</i> | - | - | - | - | - | - | - | - | 1 | 1 |
| <i>Altro</i> | 2 | 5 | 8 | 8 | 8 | - | - | 4 | 9 | 44 |
| Altra forma giuridica | 4 | 5 | 7 | 6 | 3 | 2 | 2 | 9 | 27 | 65 |
| <i>Consorzio</i> | - | 2 | - | - | 1 | - | 1 | 3 | 21 | 28 |
| <i>Altro tipo forma giuridica</i> | 4 | 3 | 7 | 6 | 2 | 2 | 1 | 6 | 6 | 37 |
| TOTALE | 12.645 | 10.297 | 15.687 | 11.405 | 10.360 | 4.721 | 4.276 | 3.278 | 1.964 | 74.633 |
| SUPERFICIE TOTALE | | | | | | | | | | |
| Azienda individuale | 6.672,76 | 14.442,33 | 49.573,51 | 76.654,83 | 125.081,07 | 86.264,45 | 106.738,82 | 129.674,91 | 200.054,11 | 795.156,79 |
| Comunanza o affittanza collettiva | 9,02 | 33,98 | 185,72 | 222,25 | 336,11 | 338,13 | 904,32 | 1.891,82 | 5.869,56 | 9.790,91 |
| Società di persone e di capitali | 81,52 | 322,42 | 1.433,76 | 4.484,96 | 20.997,88 | 28.495,39 | 55.146,88 | 91.451,93 | 141.489,54 | 343.904,28 |
| <i>Semplice</i> | 60,92 | 208,01 | 996,32 | 3.876,78 | 19.333,04 | 27.074,57 | 51.964,66 | 83.984,28 | 107.182,89 | 294.681,47 |
| <i>In nome collettivo</i> | 8,32 | 48,75 | 134,02 | 161,71 | 520,21 | 250,23 | 446,86 | 1.088,51 | 4.048,52 | 6.707,13 |
| <i>A responsabilità limitata</i> | 3,54 | 32,79 | 156,53 | 253,96 | 596,38 | 645,40 | 1.404,91 | 3.303,09 | 13.890,82 | 20.287,42 |
| <i>In accomandita semplice</i> | 3,93 | 10,49 | 107,27 | 122,33 | 342,80 | 307,29 | 804,49 | 2.252,12 | 7.310,35 | 11.261,07 |
| <i>In accomandita per azioni</i> | - | 1,00 | - | - | 10,00 | 44,19 | - | - | 198,73 | 253,92 |
| <i>Per azioni</i> | - | 9,05 | 9,39 | 53,76 | 142,68 | 146,16 | 421,85 | 668,30 | 8.164,38 | 9.615,57 |
| <i>Altro tipo</i> | 4,81 | 12,33 | 30,23 | 16,42 | 52,77 | 27,55 | 104,11 | 155,63 | 693,85 | 1.097,70 |
| Società cooperativa | 3,00 | 23,32 | 115,52 | 165,80 | 278,04 | 164,93 | 456,47 | 1.018,92 | 3.827,36 | 6.053,36 |
| Associazione di produttori | - | - | 2,72 | - | - | - | - | 57,29 | 370,00 | 430,01 |
| Ente pubblico | 2,26 | 10,97 | 35,61 | 86,54 | 263,94 | 219,84 | 374,07 | 1.349,30 | 239.128,54 | 241.471,07 |
| <i>Stato</i> | - | 3,88 | - | - | 16,57 | 47,54 | - | 131,74 | - | 199,73 |
| <i>Regione</i> | - | - | 2,35 | - | 10,97 | - | 37,03 | 50,94 | 18.327,17 | 18.428,46 |
| <i>Provincia</i> | - | - | - | - | 39,21 | 25,00 | 33,78 | - | - | 97,99 |
| <i>Comune</i> | 0,73 | - | 7,84 | 33,69 | 82,08 | 147,30 | 303,26 | 867,28 | 216.827,77 | 218.269,95 |
| <i>Comunità montana</i> | - | - | - | - | - | - | - | - | 716,92 | 716,92 |
| <i>Altro</i> | 1,53 | 7,09 | 25,42 | 52,85 | 115,11 | - | - | 299,34 | 3.256,68 | 3.758,02 |
| Altra forma giuridica | 2,09 | 6,85 | 23,46 | 39,87 | 37,42 | 56,17 | 71,41 | 609,88 | 20.350,52 | 21.197,67 |
| <i>Consorzio</i> | - | 2,51 | - | - | 11,44 | - | 30,08 | 187,49 | 15.690,33 | 15.921,85 |
| <i>Altro tipo forma giuridica</i> | 2,09 | 4,34 | 23,46 | 39,87 | 25,98 | 56,17 | 41,33 | 422,39 | 4.660,19 | 5.275,82 |
| TOTALE | 6.770.65 | 14.839.87 | 51.370.30 | 81.654.25 | 146.994.46 | 115.538.91 | 163.691.97 | 226.054.05 | 611.089.63 | 1.418.004.09 |

Tavola 2.1 segue - Aziende, relativa superficie totale e numero di giornate di lavoro effettuate nell'azienda per classe di superficie totale e forma giuridica (superficie in ettari)

| FORME GIURIDICHE | CLASSI DI SUPERFICIE TOTALE | | | | | | | | | Totale |
|-----------------------------------|-----------------------------|-----------|-----------|-----------|-----------|-----------|-----------|-----------|--------------|------------|
| | Meno di 1 | 1 -- 2 | 2 -- 5 | 5 -- 10 | 10 -- 20 | 20 - 30 | 30 -- 50 | 50 -- 100 | 100 ed oltre | |
| GIORNATE DI LAVORO AZIENDALE | | | | | | | | | | |
| Azienda individuale | 1.010.599 | 1.217.339 | 2.742.895 | 2.819.944 | 3.147.563 | 1.545.268 | 1.452.008 | 1.249.418 | 835.683 | 16.020.717 |
| Comunanza o affittanza collettiva | 1.488 | 2.025 | 7.509 | 4.387 | 7.703 | 7.279 | 9.547 | 21.861 | 21.892 | 83.691 |
| Società di persone e di capitali | 58.317 | 110.457 | 244.976 | 309.983 | 871.217 | 880.959 | 1.259.308 | 1.377.626 | 1.135.580 | 6.248.423 |
| Semplice | 40.551 | 81.781 | 151.188 | 275.419 | 804.097 | 846.816 | 1.218.565 | 1.313.821 | 940.036 | 5.672.274 |
| In nome collettivo | 6.465 | 14.146 | 31.142 | 12.241 | 22.832 | 8.188 | 3.766 | 8.393 | 17.208 | 124.381 |
| A responsabilità limitata | 2.293 | 3.813 | 27.511 | 8.885 | 26.998 | 17.157 | 22.305 | 29.449 | 65.648 | 204.059 |
| In accomandita semplice | 8.328 | 4.489 | 26.813 | 8.329 | 15.735 | 6.009 | 7.321 | 13.364 | 39.280 | 129.668 |
| In accomandita per azioni | - | 100 | - | - | 10 | 260 | - | - | 1.002 | 1.372 |
| Per azioni | - | 5.848 | 1.517 | 4.737 | 1.515 | 2.519 | 5.317 | 12.199 | 71.886 | 105.538 |
| Altro tipo | 680 | 280 | 6.805 | 372 | 30 | 10 | 2.034 | 400 | 520 | 11.131 |
| Società cooperativa | 7.566 | 17.590 | 35.363 | 23.472 | 27.893 | 2.342 | 5.753 | 9.797 | 19.287 | 149.063 |
| Associazione di produttori | - | - | 61 | - | - | - | - | 625 | 10 | 696 |
| Ente pubblico | 112 | 1.410 | 1.001 | 2.592 | 1.382 | 5.217 | 933 | 5.760 | 25.077 | 43.484 |
| Stato | - | 982 | - | - | 200 | 4.200 | - | 1.500 | - | 6.882 |
| Regione | - | - | 675 | - | 1 | - | 240 | 1.500 | 10.021 | 12.437 |
| Provincia | - | - | - | - | 611 | 840 | 300 | - | - | 1.751 |
| Comune | 2 | - | 125 | 161 | 51 | 177 | 393 | 343 | 9.776 | 11.028 |
| Comunità montana | - | - | - | - | - | - | - | - | 60 | 60 |
| Altro | 110 | 428 | 201 | 2.431 | 519 | - | - | 2.417 | 5.220 | 11.326 |
| Altra forma giuridica | 40 | 75 | 330 | 934 | 2.520 | 910 | 72 | 2.361 | 57.632 | 64.874 |
| Consorzio | - | 45 | - | - | 60 | - | 22 | 76 | 52.515 | 52.718 |
| Altro tipo forma giuridica | 40 | 30 | 330 | 934 | 2.460 | 910 | 50 | 2.285 | 5.117 | 12.156 |
| TOTALE | 1.078.122 | 1.348.896 | 3.032.135 | 3.161.312 | 4.058.278 | 2.441.975 | 2.727.621 | 2.667.448 | 2.095.161 | 22.610.948 |

Tavola 2.2 - Aziende, relativa superficie totale e numero di giornate di lavoro effettuate nell'azienda per classe di superficie totale e forma di conduzione (superficie in ettari)

| FORME DI CONDUZIONE | CLASSI DI SUPERFICIE TOTALE | | | | | | | | | Totale |
|---|-----------------------------|-----------|-----------|-----------|------------|------------|------------|------------|--------------|--------------|
| | Meno di 1 | 1 -- 2 | 2-- 5 | 5 -- 10 | 10 -- 20 | 20 -- 30 | 30 -- 50 | 50 -- 100 | 100 ed oltre | |
| AZIENDE | | | | | | | | | | |
| Conduzione diretta del coltivatore | 10.998 | 8.837 | 13.932 | 10.568 | 9.692 | 4.424 | 3.967 | 2.888 | 1.337 | 66.643 |
| Con solo manodopera familiare | 10.699 | 8.494 | 13.295 | 9.969 | 9.052 | 3.955 | 3.189 | 1.847 | 633 | 61.133 |
| Con manodopera familiare prevalente | 217 | 258 | 499 | 487 | 500 | 379 | 622 | 735 | 410 | 4.107 |
| Con manodopera extrafamiliare prevalente | 82 | 85 | 138 | 112 | 140 | 90 | 156 | 306 | 294 | 1.403 |
| Conduzione con salariati | 1.639 | 1.450 | 1.734 | 822 | 660 | 292 | 308 | 389 | 627 | 7.921 |
| Conduzione a colonia parziaria appoderata | - | 3 | 8 | 5 | 7 | 4 | 1 | 1 | - | 29 |
| Altra forma di conduzione | 8 | 7 | 13 | 10 | 1 | 1 | - | - | - | 40 |
| TOTALE | 12.645 | 10.297 | 15.687 | 11.405 | 10.360 | 4.721 | 4.276 | 3.278 | 1.964 | 74.633 |
| SUPERFICIE TOTALE | | | | | | | | | | |
| Conduzione diretta del coltivatore | 5.801,64 | 12.715,91 | 45.803,36 | 75.749,61 | 137.537,34 | 108.196,99 | 151.714,83 | 198.658,90 | 261.370,08 | 997.548,66 |
| Con solo manodopera familiare | 5.627,44 | 12.232,55 | 43.639,14 | 71.413,76 | 128.307,17 | 96.542,72 | 121.139,45 | 124.702,12 | 139.273,10 | 742.877,45 |
| Con manodopera familiare prevalente | 129,27 | 362,48 | 1.690,26 | 3.538,92 | 7.159,05 | 9.428,08 | 24.294,68 | 51.897,62 | 67.641,41 | 166.141,77 |
| Con manodopera extrafamiliare prevalente | 44,93 | 120,88 | 473,96 | 796,93 | 2.071,12 | 2.226,19 | 6.280,70 | 22.059,16 | 54.455,57 | 88.529,44 |
| Conduzione con salariati | 964,87 | 2.108,71 | 5.496,31 | 5.795,28 | 9.339,97 | 7.200,25 | 11.938,00 | 27.329,93 | 349.719,55 | 419.892,87 |
| Conduzione a colonia parziaria appoderata | - | 5,23 | 26,31 | 37,86 | 98,95 | 113,69 | 39,14 | 65,22 | - | 386,40 |
| Altra forma di conduzione | 4,14 | 10,02 | 44,32 | 71,50 | 18,20 | 27,98 | - | - | - | 176,16 |
| TOTALE | 6.770,65 | 14.839,87 | 51.370,30 | 81.654,25 | 146.994,46 | 115.538,91 | 163.691,97 | 226.054,05 | 611.089,63 | 1.418.004,09 |
| GIORNATE DI LAVORO AZIENDALE | | | | | | | | | | |
| Conduzione diretta del coltivatore | 1.029.154 | 1.260.358 | 2.807.609 | 3.005.019 | 3.857.606 | 2.336.042 | 2.586.579 | 2.377.778 | 1.491.537 | 20.751.682 |
| Con solo manodopera familiare | 915.881 | 1.097.662 | 2.469.817 | 2.630.403 | 3.400.761 | 1.942.893 | 1.854.753 | 1.194.552 | 443.165 | 15.949.887 |
| Con manodopera familiare prevalente | 79.651 | 111.508 | 231.433 | 262.955 | 322.109 | 310.817 | 576.809 | 837.369 | 544.950 | 3.277.601 |
| Con manodopera extrafamiliare prevalente | 33.622 | 51.188 | 106.359 | 111.661 | 134.736 | 82.332 | 155.017 | 345.857 | 503.422 | 1.524.194 |
| Conduzione con salariati | 48.813 | 88.382 | 223.255 | 152.102 | 196.999 | 103.474 | 140.342 | 289.520 | 603.624 | 1.846.511 |
| Conduzione a colonia parziaria appoderata | - | 91 | 611 | 1.616 | 3.373 | 2.449 | 700 | 150 | - | 8.990 |
| Altra forma di conduzione | 155 | 65 | 660 | 2.575 | 300 | 10 | - | - | - | 3.765 |
| TOTALE | 1.078.122 | 1.348.896 | 3.032.135 | 3.161.312 | 4.058.278 | 2.441.975 | 2.727.621 | 2.667.448 | 2.095.161 | 22.610.948 |

Tavola 2.3 - Aziende, relativa superficie agricola utilizzata (SAU) e numero di giornate di lavoro effettuate nell'azienda per classe di superficie agricola utilizzata e forma giuridica (superficie in ettari)

| FORME GIURIDICHE | CLASSI DI SUPERFICIE AGRICOLA UTILIZZATA | | | | | | | | | Totale |
|-----------------------------------|--|------------------|------------------|------------------|-------------------|-------------------|-------------------|-------------------|-------------------|---------------------|
| | Meno di 1 | 1 – 2 | 2 – 5 | 5 – 10 | 10 – 20 | 20–30 | 30 – 50 | 50 – 100 | 100 ed oltre | |
| AZIENDE | | | | | | | | | | |
| Azienda individuale | 16.677 | 9.841 | 13.421 | 9.268 | 7.557 | 3.035 | 2.369 | 1.636 | 751 | 64.555 |
| Comunanza o affittanza collettiva | 23 | 10 | 24 | 21 | 17 | 13 | 16 | 22 | 13 | 159 |
| Società di persone e di capitali | 225 | 231 | 420 | 636 | 1.450 | 1.165 | 1.354 | 1.218 | 621 | 7.320 |
| <i>Semplice</i> | 163 | 138 | 298 | 546 | 1.345 | 1.110 | 1.275 | 1.127 | 510 | 6.512 |
| <i>In nome collettivo</i> | 26 | 34 | 39 | 24 | 28 | 7 | 12 | 13 | 17 | 200 |
| <i>A responsabilità limitata</i> | 14 | 28 | 47 | 38 | 40 | 22 | 38 | 42 | 40 | 309 |
| <i>In accomandita semplice</i> | 11 | 16 | 21 | 17 | 24 | 18 | 18 | 23 | 29 | 177 |
| <i>In accomandita per azioni</i> | 1 | - | - | - | 1 | 1 | - | - | 1 | 4 |
| <i>Per azioni</i> | 1 | 7 | 5 | 8 | 8 | 7 | 9 | 12 | 22 | 79 |
| <i>Altro tipo</i> | 9 | 8 | 10 | 3 | 4 | - | 2 | 1 | 2 | 39 |
| Società cooperativa | 12 | 21 | 38 | 19 | 12 | 6 | 10 | 13 | 12 | 143 |
| Associazione di produttori | - | - | 2 | - | - | - | - | 1 | - | 3 |
| Ente pubblico | 15 | 13 | 14 | 21 | 19 | 6 | 13 | 16 | 78 | 195 |
| <i>Stato</i> | - | 2 | - | - | 2 | 1 | - | 2 | - | 7 |
| <i>Regione</i> | - | - | 1 | - | 1 | - | 2 | 1 | 2 | 7 |
| <i>Provincia</i> | - | - | - | - | 2 | 1 | 1 | - | - | 4 |
| <i>Comune</i> | 9 | 5 | 7 | 13 | 13 | 4 | 10 | 9 | 72 | 142 |
| <i>Comunità montana</i> | - | - | - | - | - | - | - | - | 1 | 1 |
| <i>Altro</i> | 6 | 6 | 6 | 8 | 1 | - | - | 4 | 3 | 34 |
| Altra forma giuridica | 6 | 1 | 10 | 4 | 2 | 1 | 6 | 5 | 20 | 55 |
| <i>Consorzio</i> | 1 | 1 | 2 | 1 | - | - | 2 | 2 | 16 | 25 |
| <i>Altro tipo forma giuridica</i> | 5 | - | 8 | 3 | 2 | 1 | 4 | 3 | 4 | 30 |
| TOTALE | 16.958 | 10.117 | 13.929 | 9.969 | 9.057 | 4.226 | 3.768 | 2.911 | 1.495 | 72.430 |
| SUPERFICIE AGRICOLA UTILIZZATA | | | | | | | | | | |
| Azienda individuale | 7.996,13 | 13.991,74 | 43.373,14 | 66.260,63 | 106.058,92 | 73.920,32 | 90.287,26 | 112.034,72 | 147.858,58 | 661.781,44 |
| Comunanza o affittanza collettiva | 10,37 | 12,53 | 82,35 | 148,09 | 253,72 | 320,42 | 637,08 | 1.612,81 | 3.028,33 | 6.105,70 |
| Società di persone e di capitali | 119,06 | 325,41 | 1.381,82 | 4.769,38 | 21.536,87 | 28.833,27 | 52.311,15 | 84.277,80 | 111.484,22 | 305.038,98 |
| <i>Semplice</i> | 91,09 | 198,24 | 1.006,78 | 4.116,45 | 20.041,75 | 27.482,65 | 49.232,91 | 77.705,71 | 87.416,05 | 267.291,63 |
| <i>In nome collettivo</i> | 12,86 | 45,93 | 122,88 | 185,78 | 399,65 | 170,31 | 472,20 | 862,17 | 3.663,91 | 5.935,69 |
| <i>A responsabilità limitata</i> | 4,39 | 40,53 | 141,74 | 272,94 | 562,97 | 557,76 | 1.515,12 | 3.149,87 | 8.641,67 | 14.886,99 |
| <i>In accomandita semplice</i> | 4,78 | 22,30 | 61,40 | 121,47 | 339,89 | 425,19 | 693,52 | 1.654,75 | 4.849,30 | 8.172,60 |
| <i>In accomandita per azioni</i> | 0,90 | - | - | - | 10,00 | 22,55 | - | - | 156,88 | 190,33 |
| <i>Per azioni</i> | 0,63 | 8,68 | 15,73 | 55,64 | 114,15 | 174,81 | 329,06 | 848,82 | 6.371,00 | 7.918,52 |
| <i>Altro tipo</i> | 4,41 | 9,73 | 33,29 | 17,10 | 68,46 | - | 68,34 | 56,48 | 385,41 | 643,22 |
| Società cooperativa | 4,54 | 31,16 | 118,90 | 116,92 | 174,99 | 148,10 | 391,23 | 979,34 | 2.340,85 | 4.306,03 |
| Associazione di produttori | - | - | 6,72 | - | - | - | - | 55,44 | - | 62,16 |
| Ente pubblico | 8,57 | 19,36 | 44,83 | 155,38 | 276,55 | 142,28 | 497,71 | 1.262,26 | 54.852,91 | 57.259,85 |
| <i>Stato</i> | - | 3,16 | - | - | 34,17 | 22,65 | - | 113,28 | - | 173,26 |
| <i>Regione</i> | - | - | 2,25 | - | 11,88 | - | 92,16 | 79,47 | 2.916,35 | 3.102,11 |
| <i>Provincia</i> | - | - | - | - | 27,57 | 23,77 | 30,00 | - | - | 81,34 |
| <i>Comune</i> | 4,96 | 7,22 | 24,88 | 103,20 | 184,83 | 95,86 | 375,55 | 761,95 | 50.736,32 | 52.294,77 |
| <i>Comunità montana</i> | - | - | - | - | - | - | - | - | 321,41 | 321,41 |
| <i>Altro</i> | 3,61 | 8,98 | 17,70 | 52,18 | 18,10 | - | - | 307,56 | 878,83 | 1.286,96 |
| Altra forma giuridica | 2,22 | 1,37 | 28,96 | 26,67 | 23,08 | 28,19 | 237,66 | 355,00 | 4.560,02 | 5.263,17 |
| <i>Consorzio</i> | 0,51 | 1,37 | 6,48 | 5,79 | - | - | 84,70 | 129,92 | 3.938,06 | 4.166,83 |
| <i>Altro tipo forma giuridica</i> | 1,71 | - | 22,48 | 20,88 | 23,08 | 28,19 | 152,96 | 225,08 | 621,96 | 1.096,34 |
| TOTALE | 8.140,89 | 14.381,57 | 45.036,72 | 71.477,07 | 128.324,13 | 103.392,58 | 144.362,09 | 200.577,37 | 324.124,91 | 1.039.817,33 |

Tavola 2.3 segue - Aziende, relativa superficie agricola utilizzata (SAU) e numero di giornate di lavoro effettuate nell'azienda per classe di superficie agricola utilizzata e forma giuridica (superficie in ettari)

| FORME GIURIDICHE | CLASSI DI SUPERFICIE AGRICOLA UTILIZZATA | | | | | | | | | Totale |
|-----------------------------------|--|-----------|-----------|-----------|-----------|-----------|-----------|-----------|--------------|------------|
| | Meno di 1 | 1 -- 2 | 2 -- 5 | 5 -- 10 | 10 -- 20 | 20--30 | 30 -- 50 | 50 -- 100 | 100 ed oltre | |
| GIORNATE DI LAVORO AZIENDALE | | | | | | | | | | |
| Azienda individuale | 1.601.229 | 1.449.857 | 2.784.578 | 2.641.704 | 2.884.327 | 1.393.163 | 1.318.660 | 1.146.079 | 712.650 | 15.932.247 |
| Comunanza o affittanza collettiva | 4.981 | 1.836 | 5.904 | 6.255 | 6.585 | 7.799 | 10.155 | 23.694 | 15.795 | 83.004 |
| Società di persone e di capitali | 108.152 | 121.575 | 235.367 | 347.938 | 927.310 | 949.182 | 1.194.106 | 1.335.991 | 1.002.611 | 6.222.232 |
| <i>Semplice</i> | 81.800 | 78.924 | 153.277 | 306.806 | 871.825 | 911.174 | 1.154.617 | 1.264.050 | 838.236 | 5.660.709 |
| <i>In nome collettivo</i> | 8.494 | 14.194 | 34.854 | 16.102 | 14.088 | 8.864 | 4.966 | 6.981 | 15.308 | 123.851 |
| <i>A responsabilità limitata</i> | 6.094 | 7.333 | 31.039 | 12.001 | 19.717 | 16.061 | 20.537 | 37.700 | 48.584 | 199.066 |
| <i>In accomandita semplice</i> | 10.684 | 15.295 | 7.770 | 7.300 | 17.680 | 7.842 | 6.017 | 16.240 | 32.067 | 120.895 |
| <i>In accomandita per azioni</i> | 100 | - | - | - | 250 | 10 | - | - | 1.002 | 1.362 |
| <i>Per azioni</i> | 300 | 5.559 | 1.562 | 5.027 | 2.620 | 5.231 | 7.035 | 11.000 | 66.904 | 105.238 |
| <i>Altro tipo</i> | 680 | 270 | 6.865 | 702 | 1.130 | - | 934 | 20 | 510 | 11.111 |
| Società cooperativa | 11.787 | 19.049 | 43.331 | 18.200 | 19.537 | 1.954 | 6.315 | 15.104 | 11.890 | 147.167 |
| Associazione di produttori | - | - | 71 | - | - | - | - | 625 | - | 696 |
| Ente pubblico | 1.193 | 1.519 | 1.014 | 2.523 | 4.854 | 2.976 | 1.971 | 8.436 | 13.777 | 38.263 |
| <i>Stato</i> | - | 982 | - | - | 2.600 | 1.800 | - | 1.500 | - | 6.882 |
| <i>Regione</i> | - | - | 675 | - | 535 | - | 1.510 | 2.706 | 6.770 | 12.196 |
| <i>Provincia</i> | - | - | - | - | 601 | 840 | 300 | - | - | 1.741 |
| <i>Comune</i> | 403 | 122 | 177 | 489 | 818 | 336 | 161 | 426 | 4.756 | 7.688 |
| <i>Comunità montana</i> | - | - | - | - | - | - | - | - | 60 | 60 |
| <i>Altro</i> | 790 | 415 | 162 | 2.034 | 300 | - | - | 3.804 | 2.191 | 9.696 |
| Altra forma giuridica | 55 | 22 | 1.618 | 923 | 2.460 | 900 | 2.836 | 1.300 | 54.583 | 64.697 |
| <i>Consorzio</i> | 5 | 22 | 104 | 10 | - | - | 1.186 | 605 | 50.661 | 52.593 |
| <i>Altro tipo forma giuridica</i> | 50 | - | 1.514 | 913 | 2.460 | 900 | 1.650 | 695 | 3.922 | 12.104 |
| TOTALE | 1.727.397 | 1.593.858 | 3.071.883 | 3.017.543 | 3.845.073 | 2.355.974 | 2.534.043 | 2.531.229 | 1.811.306 | 22.488.306 |

Tavola 2.4 - Aziende, relativa superficie agricola utilizzata (SAU) e numero di giornate di lavoro effettuate nell'azienda per classe di superficie agricola utilizzata e forma di conduzione (superficie in ettari)

| FORME DI CONDUZIONE | CLASSI DI SUPERFICIE AGRICOLA UTILIZZATA | | | | | | | | | Totale |
|---|--|------------------|------------------|------------------|-------------------|------------------|-------------------|-------------------|-------------------|-------------------|
| | Meno di 1 | 1 -- 2 | 2 -- 5 | 5 -- 10 | 10 -- 20 | 20 -- 30 | 30 -- 50 | 50 -- 100 | 100 ed oltre | |
| AZIENDE | | | | | | | | | | |
| Conduzione diretta del coltivatore | 15.198 | 8.668 | 12.294 | 9.185 | 8.465 | 3.966 | 3.468 | 2.569 | 1.081 | 64.894 |
| <i>Con solo manodopera familiare</i> | <i>14.741</i> | <i>8.297</i> | <i>11.670</i> | <i>8.606</i> | <i>7.836</i> | <i>3.492</i> | <i>2.740</i> | <i>1.562</i> | <i>493</i> | <i>59.437</i> |
| <i>Con manodopera familiare prevalente</i> | <i>334</i> | <i>276</i> | <i>492</i> | <i>459</i> | <i>489</i> | <i>397</i> | <i>583</i> | <i>701</i> | <i>350</i> | <i>4.081</i> |
| <i>Con manodopera extrafamiliare prevalente</i> | <i>123</i> | <i>95</i> | <i>132</i> | <i>120</i> | <i>140</i> | <i>77</i> | <i>145</i> | <i>306</i> | <i>238</i> | <i>1.376</i> |
| Conduzione con salariati | 1.747 | 1.441 | 1.618 | 771 | 584 | 257 | 299 | 342 | 414 | 7.473 |
| Conduzione a colonia parziaria appoderata | 3 | 2 | 5 | 5 | 7 | 3 | 1 | - | - | 26 |
| Altra forma di conduzione | 10 | 6 | 12 | 8 | 1 | - | - | - | - | 37 |
| TOTALE | 16.958 | 10.117 | 13.929 | 9.969 | 9.057 | 4.226 | 3.768 | 2.911 | 1.495 | 72.430 |
| SUPERFICIE AGRICOLA UTILIZZATA | | | | | | | | | | |
| Conduzione diretta del coltivatore | 7.152,56 | 12.304,94 | 39.931,68 | 65.991,91 | 120.042,57 | 97.011,41 | 132.796,95 | 176.197,08 | 201.913,90 | 853.343,00 |
| <i>Con solo manodopera familiare</i> | <i>6.915,38</i> | <i>11.777,44</i> | <i>37.853,11</i> | <i>61.840,75</i> | <i>111.019,22</i> | <i>85.232,79</i> | <i>104.087,82</i> | <i>105.015,14</i> | <i>104.988,40</i> | <i>628.730,05</i> |
| <i>Con manodopera familiare prevalente</i> | <i>175,18</i> | <i>389,42</i> | <i>1.643,99</i> | <i>3.291,79</i> | <i>7.009,98</i> | <i>9.893,52</i> | <i>22.921,62</i> | <i>49.363,18</i> | <i>56.380,87</i> | <i>151.069,55</i> |
| <i>Con manodopera extrafamiliare prevalente</i> | <i>62,00</i> | <i>138,08</i> | <i>434,58</i> | <i>859,37</i> | <i>2.013,37</i> | <i>1.885,10</i> | <i>5.787,51</i> | <i>21.818,76</i> | <i>40.544,63</i> | <i>73.543,40</i> |
| Conduzione con salariati | 980,60 | 2.065,39 | 5.049,54 | 5.394,09 | 8.162,50 | 6.303,35 | 11.533,89 | 24.380,29 | 122.211,01 | 186.080,66 |
| Conduzione a colonia parziaria appoderata | 2,28 | 2,67 | 17,20 | 37,86 | 100,96 | 77,82 | 31,25 | - | - | 270,04 |
| Altra forma di conduzione | 5,45 | 8,57 | 38,30 | 53,21 | 18,10 | - | - | - | - | 123,63 |
| TOTALE | 8.140,89 | 14.381,57 | 45.036,72 | 71.477,07 | 128.324,13 | 103.392,58 | 144.362,09 | 200.577,37 | 324.124,91 | 1.039.817,33 |
| GIORNATE DI LAVORO AZIENDALE | | | | | | | | | | |
| Conduzione diretta del coltivatore | 1.652.432 | 1.482.506 | 2.842.061 | 2.861.411 | 3.671.399 | 2.252.548 | 2.374.318 | 2.232.921 | 1.291.043 | 20.660.639 |
| <i>Con solo manodopera familiare</i> | <i>1.467.566</i> | <i>1.291.582</i> | <i>2.495.866</i> | <i>2.489.696</i> | <i>3.195.528</i> | <i>1.836.781</i> | <i>1.661.133</i> | <i>1.061.863</i> | <i>370.443</i> | <i>15.870.458</i> |
| <i>Con manodopera familiare prevalente</i> | <i>128.582</i> | <i>119.757</i> | <i>242.324</i> | <i>258.940</i> | <i>334.929</i> | <i>333.004</i> | <i>564.301</i> | <i>812.445</i> | <i>477.219</i> | <i>3.271.501</i> |
| <i>Con manodopera extrafamiliare prevalente</i> | <i>56.284</i> | <i>71.167</i> | <i>103.871</i> | <i>112.775</i> | <i>140.942</i> | <i>82.763</i> | <i>148.884</i> | <i>358.613</i> | <i>443.381</i> | <i>1.518.680</i> |
| Conduzione con salariati | 73.900 | 111.286 | 229.041 | 151.921 | 169.846 | 101.497 | 159.025 | 298.308 | 520.263 | 1.815.087 |
| Conduzione a colonia parziaria appoderata | 585 | 11 | 122 | 1.961 | 3.528 | 1.929 | 700 | - | - | 8.836 |
| Altra forma di conduzione | 480 | 55 | 659 | 2.250 | 300 | - | - | - | - | 3.744 |
| TOTALE | 1.727.397 | 1.593.858 | 3.071.883 | 3.017.543 | 3.845.073 | 2.355.974 | 2.534.043 | 2.531.229 | 1.811.306 | 22.488.300 |

Tavola 2.5 - Aziende e relativa superficie totale per classe di superficie totale, forma di conduzione, titolo di possesso dei terreni e zona altimetrica (superficie in ettari) - TOTALE

| FORME DI CONDUZIONE TITOLI DI POSSESSO DEI TERRENI | CLASSI DI SUPERFICIE TOTALE | | | | | | | | Totale |
|--|-----------------------------|--------|--------|---------|----------|----------|-----------|--------------|--------|
| | Meno di 1 | 1 -- 2 | 2 -- 5 | 5 -- 10 | 10 -- 20 | 20 -- 50 | 50 -- 100 | 100 ed oltre | |
| AZIENDE | | | | | | | | | |
| Solo in proprietà | 9.418 | 6.823 | 9.092 | 5.320 | 3.559 | 1.971 | 435 | 108 | 36.726 |
| Solo in affitto | 358 | 374 | 765 | 758 | 949 | 849 | 258 | 96 | 4.407 |
| Solo in uso gratuito | 239 | 172 | 248 | 146 | 87 | 50 | 10 | 3 | 955 |
| Parte in proprietà e parte in affitto | 266 | 566 | 2.022 | 2.796 | 3.697 | 3.715 | 1.004 | 353 | 14.419 |
| Parte in proprietà e parte in uso gratuito | 382 | 491 | 958 | 672 | 408 | 227 | 33 | 16 | 3.187 |
| Parte in affitto e parte in uso gratuito | 11 | 19 | 47 | 70 | 70 | 55 | 17 | 7 | 296 |
| Parte in proprietà, parte in affitto e parte in uso gratuito | 25 | 49 | 163 | 207 | 282 | 277 | 90 | 50 | 1.143 |
| Con solo manodopera familiare | 10.699 | 8.494 | 13.295 | 9.969 | 9.052 | 7.144 | 1.847 | 633 | 61.133 |
| | | | | | | | | | |
| Solo in proprietà | 159 | 200 | 348 | 291 | 220 | 330 | 217 | 91 | 1.856 |
| Solo in affitto | 25 | 19 | 31 | 35 | 49 | 86 | 84 | 56 | 385 |
| Solo in uso gratuito | 8 | 2 | 5 | 3 | - | 3 | 2 | - | 23 |
| Parte in proprietà e parte in affitto | 11 | 19 | 87 | 133 | 200 | 539 | 404 | 245 | 1.638 |
| Parte in proprietà e parte in uso gratuito | 10 | 10 | 20 | 15 | 17 | 21 | 4 | 5 | 102 |
| Parte in affitto e parte in uso gratuito | 2 | 2 | 1 | 2 | 1 | 4 | 3 | 4 | 19 |
| Parte in proprietà, parte in affitto e parte in uso gratuito | 2 | 6 | 7 | 8 | 13 | 18 | 21 | 9 | 84 |
| Con manodopera familiare prevalente | 217 | 258 | 499 | 487 | 500 | 1.001 | 735 | 410 | 4.107 |
| | | | | | | | | | |
| Solo in proprietà | 65 | 57 | 85 | 65 | 76 | 104 | 106 | 96 | 654 |
| Solo in affitto | 10 | 10 | 20 | 16 | 20 | 38 | 50 | 65 | 229 |
| Solo in uso gratuito | 6 | - | 2 | 1 | 1 | 3 | - | - | 13 |
| Parte in proprietà e parte in affitto | - | 12 | 22 | 23 | 38 | 87 | 137 | 129 | 448 |
| Parte in proprietà e parte in uso gratuito | 1 | 1 | 4 | 6 | 1 | 4 | 7 | 2 | 26 |
| Parte in affitto e parte in uso gratuito | - | 1 | 1 | - | 2 | 1 | 3 | - | 8 |
| Parte in proprietà, parte in affitto e parte in uso gratuito | - | 4 | 4 | 1 | 2 | 9 | 3 | 2 | 25 |
| Con manodopera extrafamiliare prevalente | 82 | 85 | 138 | 112 | 140 | 246 | 306 | 294 | 1.403 |
| | | | | | | | | | |
| Solo in proprietà | 1.520 | 1.216 | 1.364 | 567 | 405 | 318 | 190 | 372 | 5.952 |
| Solo in affitto | 46 | 86 | 109 | 69 | 75 | 82 | 66 | 79 | 612 |
| Solo in uso gratuito | 19 | 22 | 30 | 9 | 9 | 8 | 2 | 11 | 110 |
| Parte in proprietà e parte in affitto | 26 | 83 | 150 | 144 | 143 | 163 | 116 | 154 | 979 |
| Parte in proprietà e parte in uso gratuito | 27 | 35 | 64 | 28 | 16 | 18 | 8 | 4 | 200 |
| Parte in affitto e parte in uso gratuito | - | 6 | 9 | - | 3 | 6 | - | 3 | 27 |
| Parte in proprietà, parte in affitto e parte in uso gratuito | 1 | 2 | 8 | 5 | 9 | 5 | 7 | 4 | 41 |
| Conduzione con salariati | 1.639 | 1.450 | 1.734 | 822 | 660 | 600 | 389 | 627 | 7.921 |
| | | | | | | | | | |
| Solo in proprietà | - | 3 | 6 | 3 | 2 | - | - | - | 14 |
| Solo in affitto | - | - | 1 | 1 | - | - | - | - | 2 |
| Solo in uso gratuito | - | - | 1 | 1 | 4 | 3 | 1 | - | 10 |
| Parte in proprietà e parte in uso gratuito | - | - | - | - | - | 2 | - | - | 2 |
| Parte in affitto e parte in uso gratuito | - | - | - | - | 1 | - | - | - | 1 |
| Conduzione a colonia parziaria appoderata | - | 3 | 8 | 5 | 7 | 5 | 1 | - | 29 |
| | | | | | | | | | |
| Solo in proprietà | 6 | 6 | 10 | 7 | - | 1 | - | - | 30 |
| Solo in affitto | - | - | 2 | - | - | - | - | - | 2 |
| Solo in uso gratuito | 2 | - | - | 1 | - | - | - | - | 3 |
| Parte in proprietà e parte in affitto | - | 1 | 1 | 2 | - | - | - | - | 4 |
| Parte in proprietà e parte in uso gratuito | - | - | - | - | 1 | - | - | - | 1 |
| Altra forma di conduzione | 8 | 7 | 13 | 10 | 1 | 1 | - | - | 40 |
| | | | | | | | | | |
| Solo in proprietà | 11.168 | 8.305 | 10.905 | 6.253 | 4.262 | 2.724 | 948 | 667 | 45.232 |
| Solo in affitto | 439 | 489 | 928 | 879 | 1.093 | 1.055 | 458 | 296 | 5.637 |
| Solo in uso gratuito | 274 | 196 | 286 | 161 | 101 | 67 | 15 | 14 | 1.114 |
| Parte in proprietà e parte in affitto | 303 | 681 | 2.282 | 3.098 | 4.078 | 4.504 | 1.661 | 881 | 17.488 |
| Parte in proprietà e parte in uso gratuito | 420 | 537 | 1.046 | 721 | 443 | 272 | 52 | 27 | 3.518 |
| Parte in affitto e parte in uso gratuito | 13 | 28 | 58 | 72 | 77 | 66 | 23 | 14 | 351 |
| Parte in proprietà, parte in affitto e parte in uso gratuito | 28 | 61 | 182 | 221 | 306 | 309 | 121 | 65 | 1.293 |
| TOTALE | 12.645 | 10.297 | 15.687 | 11.405 | 10.360 | 8.997 | 3.278 | 1.964 | 74.633 |

Tavola 2.5 segue - Aziende e relativa superficie totale per classe di superficie totale, forma di conduzione, titolo di possesso dei terreni e zona altimetrica (superficie in ettari) - MONTAGNA

| FORME DI CONDUZIONE TITOLI DI POSSESSO DEI TERRENI | CLASSI DI SUPERFICIE TOTALE | | | | | | | | Totale |
|--|-----------------------------|--------|--------|---------|----------|----------|-----------|--------------|--------|
| | Meno di 1 | 1 -- 2 | 2 -- 5 | 5 -- 10 | 10 -- 20 | 20 -- 50 | 50 -- 100 | 100 ed oltre | |
| AZIENDE | | | | | | | | | |
| Solo in proprietà | 3.301 | 2.491 | 3.314 | 1.458 | 659 | 257 | 63 | 31 | 11.574 |
| Solo in affitto | 106 | 79 | 140 | 100 | 79 | 34 | 15 | 28 | 581 |
| Solo in uso gratuito | 81 | 74 | 130 | 75 | 35 | 19 | 6 | 3 | 423 |
| Parte in proprietà e parte in affitto | 138 | 261 | 656 | 545 | 436 | 302 | 86 | 174 | 2.598 |
| Parte in proprietà e parte in uso gratuito | 189 | 269 | 526 | 397 | 226 | 107 | 15 | 13 | 1.742 |
| Parte in affitto e parte in uso gratuito | 3 | 7 | 17 | 27 | 17 | 8 | 7 | 6 | 92 |
| Parte in proprietà, parte in affitto e parte in uso gratuito | 18 | 24 | 65 | 77 | 89 | 65 | 19 | 37 | 394 |
| Con solo manodopera familiare | 3.836 | 3.205 | 4.848 | 2.679 | 1.541 | 792 | 211 | 292 | 17.404 |
| | | | | | | | | | |
| Solo in proprietà | 26 | 16 | 37 | 17 | 12 | 3 | 3 | 5 | 119 |
| Solo in affitto | 3 | - | 2 | 1 | 1 | 2 | 1 | 3 | 13 |
| Solo in uso gratuito | 2 | 1 | 1 | 1 | - | - | - | - | 5 |
| Parte in proprietà e parte in affitto | 3 | 5 | 10 | 13 | 17 | 13 | 3 | 15 | 79 |
| Parte in proprietà e parte in uso gratuito | - | 3 | 7 | 3 | 1 | 4 | - | 2 | 20 |
| Parte in affitto e parte in uso gratuito | 1 | - | - | - | 1 | 2 | - | 2 | 6 |
| Parte in proprietà, parte in affitto e parte in uso gratuito | - | 3 | 3 | 1 | 2 | - | 2 | 4 | 15 |
| Con manodopera familiare prevalente | 35 | 28 | 60 | 36 | 34 | 24 | 9 | 31 | 257 |
| | | | | | | | | | |
| Solo in proprietà | 20 | 14 | 9 | 9 | 9 | 5 | 3 | 6 | 75 |
| Solo in affitto | 1 | - | - | - | 1 | 1 | 1 | 1 | 5 |
| Solo in uso gratuito | - | - | - | - | - | - | - | - | - |
| Parte in proprietà e parte in affitto | - | 3 | 4 | 6 | 2 | 2 | 1 | 1 | 19 |
| Parte in proprietà e parte in uso gratuito | - | 1 | 1 | 1 | - | 1 | - | - | 4 |
| Parte in affitto e parte in uso gratuito | - | - | - | - | - | 1 | - | - | 1 |
| Parte in proprietà, parte in affitto e parte in uso gratuito | - | 2 | - | - | - | - | - | - | 2 |
| Con manodopera extrafamiliare prevalente | 21 | 20 | 14 | 16 | 12 | 10 | 5 | 8 | 106 |
| | | | | | | | | | |
| Solo in proprietà | 7 | 11 | 30 | 21 | 26 | 20 | 20 | 214 | 349 |
| Solo in affitto | 1 | 1 | 8 | 4 | 1 | 1 | 2 | 4 | 22 |
| Solo in uso gratuito | 1 | 2 | 1 | 1 | - | - | - | 8 | 13 |
| Parte in proprietà e parte in affitto | 2 | 1 | 3 | 3 | 6 | 7 | 5 | 8 | 35 |
| Parte in proprietà e parte in uso gratuito | - | 1 | 3 | 1 | 4 | 2 | 2 | 1 | 14 |
| Parte in affitto e parte in uso gratuito | - | 1 | - | - | - | 1 | - | - | 2 |
| Parte in proprietà, parte in affitto e parte in uso gratuito | - | - | - | - | - | 1 | - | 1 | 2 |
| Conduzione con salariati | 11 | 17 | 45 | 30 | 37 | 32 | 29 | 236 | 437 |
| | | | | | | | | | |
| Solo in proprietà | - | - | 2 | - | 1 | - | - | - | 3 |
| Solo in affitto | - | - | - | - | - | - | - | - | - |
| Solo in uso gratuito | - | - | - | - | - | - | - | - | - |
| Parte in proprietà e parte in uso gratuito | - | - | - | - | - | - | - | - | - |
| Parte in affitto e parte in uso gratuito | - | - | - | - | - | - | - | - | - |
| Conduzione a colonia parziaria appoderata | - | - | 2 | - | 1 | - | - | - | 3 |
| | | | | | | | | | |
| Solo in proprietà | - | 2 | 1 | 1 | - | - | - | - | 4 |
| Solo in affitto | - | - | - | - | - | - | - | - | - |
| Solo in uso gratuito | 1 | - | - | - | - | - | - | - | 1 |
| Parte in proprietà e parte in affitto | - | - | - | 1 | - | - | - | - | 1 |
| Parte in proprietà e parte in uso gratuito | - | - | - | - | - | - | - | - | - |
| Altra forma di conduzione | 1 | 2 | 1 | 2 | - | - | - | - | 6 |
| | | | | | | | | | |
| Solo in proprietà | 3.354 | 2.534 | 3.393 | 1.506 | 707 | 285 | 89 | 256 | 12.124 |
| Solo in affitto | 111 | 80 | 150 | 105 | 82 | 38 | 19 | 36 | 621 |
| Solo in uso gratuito | 85 | 77 | 132 | 77 | 35 | 19 | 6 | 11 | 442 |
| Parte in proprietà e parte in affitto | 143 | 270 | 673 | 568 | 461 | 324 | 95 | 198 | 2.732 |
| Parte in proprietà e parte in uso gratuito | 189 | 274 | 537 | 402 | 231 | 114 | 17 | 16 | 1.780 |
| Parte in affitto e parte in uso gratuito | 4 | 8 | 17 | 27 | 18 | 12 | 7 | 8 | 101 |
| Parte in proprietà, parte in affitto e parte in uso gratuito | 18 | 29 | 68 | 78 | 91 | 66 | 21 | 42 | 413 |
| TOTALE | 3.904 | 3.272 | 4.970 | 2.763 | 1.625 | 858 | 254 | 567 | 18.213 |

Tavola 2.5 segue - Aziende e relativa superficie totale per classe di superficie totale, forma di conduzione, titolo di possesso dei terreni e zona altimetrica (superficie in ettari) - COLLINA

| FORME DI CONDUZIONE TITOLI DI POSSESSO DEI TERRENI | CLASSI DI SUPERFICIE TOTALE | | | | | | | | Totale |
|--|-----------------------------|--------|--------|---------|----------|----------|-----------|--------------|--------|
| | Meno di 1 | 1 -- 2 | 2 -- 5 | 5 -- 10 | 10 -- 20 | 20 -- 50 | 50 -- 100 | 100 ed oltre | |
| AZIENDE | | | | | | | | | |
| Solo in proprietà | 2.443 | 1.745 | 2.222 | 1.162 | 556 | 183 | 23 | 7 | 8.341 |
| Solo in affitto | 91 | 91 | 200 | 152 | 116 | 91 | 18 | 7 | 766 |
| Solo in uso gratuito | 72 | 52 | 51 | 31 | 17 | 10 | 2 | - | 235 |
| Parte in proprietà e parte in affitto | 42 | 95 | 365 | 464 | 502 | 404 | 80 | 8 | 1.960 |
| Parte in proprietà e parte in uso gratuito | 82 | 102 | 197 | 135 | 64 | 52 | 4 | - | 636 |
| Parte in affitto e parte in uso gratuito | 4 | 5 | 9 | 13 | 15 | 19 | 2 | - | 67 |
| Parte in proprietà, parte in affitto e parte in uso gratuito | 5 | 11 | 46 | 45 | 64 | 67 | 17 | 5 | 260 |
| Con solo manodopera familiare | 2.739 | 2.101 | 3.090 | 2.002 | 1.334 | 826 | 146 | 27 | 12.265 |
| | | | | | | | | | |
| Solo in proprietà | 100 | 137 | 222 | 203 | 120 | 67 | 4 | 5 | 858 |
| Solo in affitto | 6 | 5 | 17 | 14 | 15 | 8 | 2 | 1 | 68 |
| Solo in uso gratuito | 4 | 1 | 4 | 2 | - | 1 | - | - | 12 |
| Parte in proprietà e parte in affitto | 3 | 11 | 51 | 76 | 76 | 67 | 19 | 3 | 306 |
| Parte in proprietà e parte in uso gratuito | 6 | 3 | 10 | 9 | 12 | 10 | 1 | - | 51 |
| Parte in affitto e parte in uso gratuito | - | 1 | - | 1 | - | - | 1 | - | 3 |
| Parte in proprietà, parte in affitto e parte in uso gratuito | 1 | 3 | 3 | 3 | 5 | 4 | 2 | - | 21 |
| Con manodopera familiare prevalente | 120 | 161 | 307 | 308 | 228 | 157 | 29 | 9 | 1.319 |
| | | | | | | | | | |
| Solo in proprietà | 30 | 28 | 47 | 35 | 42 | 29 | 10 | 6 | 227 |
| Solo in affitto | 4 | 3 | 8 | 8 | 4 | 8 | 3 | 2 | 40 |
| Solo in uso gratuito | 2 | - | 2 | 1 | - | - | - | - | 5 |
| Parte in proprietà e parte in affitto | - | 6 | 9 | 5 | 12 | 14 | 7 | 2 | 55 |
| Parte in proprietà e parte in uso gratuito | 1 | - | 1 | 4 | 1 | 1 | 1 | 1 | 10 |
| Parte in affitto e parte in uso gratuito | - | 1 | - | - | 1 | - | - | - | 2 |
| Parte in proprietà, parte in affitto e parte in uso gratuito | - | 1 | 1 | 1 | 2 | 5 | 1 | - | 11 |
| Con manodopera extrafamiliare prevalente | 37 | 39 | 68 | 54 | 62 | 57 | 22 | 11 | 350 |
| | | | | | | | | | |
| Solo in proprietà | 124 | 118 | 155 | 86 | 80 | 51 | 25 | 17 | 656 |
| Solo in affitto | 7 | 7 | 12 | 8 | 13 | 10 | 6 | 3 | 66 |
| Solo in uso gratuito | 6 | 1 | 2 | 3 | 2 | 3 | 1 | 1 | 19 |
| Parte in proprietà e parte in affitto | 3 | 2 | 15 | 25 | 29 | 31 | 10 | 8 | 123 |
| Parte in proprietà e parte in uso gratuito | 1 | 4 | 8 | 6 | 3 | 2 | 2 | 1 | 27 |
| Parte in affitto e parte in uso gratuito | - | 3 | 2 | - | 1 | 3 | - | 1 | 10 |
| Parte in proprietà, parte in affitto e parte in uso gratuito | - | - | 1 | - | 4 | - | 1 | 1 | 7 |
| Conduzione con salariati | 141 | 135 | 195 | 128 | 132 | 100 | 45 | 32 | 908 |
| | | | | | | | | | |
| Solo in proprietà | - | 1 | 1 | 1 | - | - | - | - | 3 |
| Solo in affitto | - | - | 1 | 1 | - | - | - | - | 2 |
| Solo in uso gratuito | - | - | 1 | 1 | 4 | 3 | - | - | 9 |
| Parte in proprietà e parte in uso gratuito | - | - | - | - | - | 2 | - | - | 2 |
| Parte in affitto e parte in uso gratuito | - | - | - | - | - | - | - | - | - |
| Conduzione a colonia parziaria appoderata | - | 1 | 3 | 3 | 4 | 5 | - | - | 16 |
| | | | | | | | | | |
| Solo in proprietà | - | - | - | - | - | 1 | - | - | 1 |
| Solo in affitto | - | - | - | - | - | - | - | - | - |
| Solo in uso gratuito | - | - | - | - | - | - | - | - | - |
| Parte in proprietà e parte in affitto | - | - | - | - | - | - | - | - | - |
| Parte in proprietà e parte in uso gratuito | - | - | - | - | - | - | - | - | - |
| Altra forma di conduzione | - | - | - | - | - | 1 | - | - | 1 |
| | | | | | | | | | |
| Solo in proprietà | 2.697 | 2.029 | 2.647 | 1.487 | 798 | 331 | 62 | 35 | 10.086 |
| Solo in affitto | 108 | 106 | 238 | 183 | 148 | 117 | 29 | 13 | 942 |
| Solo in uso gratuito | 84 | 54 | 60 | 38 | 23 | 17 | 3 | 1 | 280 |
| Parte in proprietà e parte in affitto | 48 | 114 | 440 | 570 | 619 | 516 | 116 | 21 | 2.444 |
| Parte in proprietà e parte in uso gratuito | 90 | 109 | 216 | 154 | 80 | 67 | 8 | 2 | 726 |
| Parte in affitto e parte in uso gratuito | 4 | 10 | 11 | 14 | 17 | 22 | 3 | 1 | 82 |
| Parte in proprietà, parte in affitto e parte in uso gratuito | 6 | 15 | 51 | 49 | 75 | 76 | 21 | 6 | 299 |
| TOTALE | 3.037 | 2.437 | 3.663 | 2.495 | 1.760 | 1.146 | 242 | 79 | 14.859 |

Tavola 2.5 segue - Aziende e relativa superficie totale per classe di superficie totale, forma di conduzione, titolo di possesso dei terreni e zona altimetrica (superficie in ettari) - PIANURA

| FORME DI CONDUZIONE TITOLI DI POSSESSO DEI TERRENI | CLASSI DI SUPERFICIE TOTALE | | | | | | | | Totale |
|--|-----------------------------|--------|--------|---------|----------|----------|-----------|--------------|--------|
| | Meno di 1 | 1 -- 2 | 2 -- 5 | 5 -- 10 | 10 -- 20 | 20 -- 50 | 50 -- 100 | 100 ed oltre | |
| AZIENDE | | | | | | | | | |
| Solo in proprietà | 3.674 | 2.587 | 3.556 | 2.700 | 2.344 | 1.531 | 349 | 70 | 16.811 |
| Solo in affitto | 161 | 204 | 425 | 506 | 754 | 724 | 225 | 61 | 3.060 |
| Solo in uso gratuito | 86 | 46 | 67 | 40 | 35 | 21 | 2 | - | 297 |
| Parte in proprietà e parte in affitto | 86 | 210 | 1.001 | 1.787 | 2.759 | 3.009 | 838 | 171 | 9.861 |
| Parte in proprietà e parte in uso gratuito | 111 | 120 | 235 | 140 | 118 | 68 | 14 | 3 | 809 |
| Parte in affitto e parte in uso gratuito | 4 | 7 | 21 | 30 | 38 | 28 | 8 | 1 | 137 |
| Parte in proprietà, parte in affitto e parte in uso gratuito | 2 | 14 | 52 | 85 | 129 | 145 | 54 | 8 | 489 |
| Con solo manodopera familiare | 4.124 | 3.188 | 5.357 | 5.288 | 6.177 | 5.526 | 1.490 | 314 | 31.464 |
| | | | | | | | | | |
| Solo in proprietà | 33 | 47 | 89 | 71 | 88 | 260 | 210 | 81 | 879 |
| Solo in affitto | 16 | 14 | 12 | 20 | 33 | 76 | 81 | 52 | 304 |
| Solo in uso gratuito | 2 | - | - | - | - | 2 | 2 | - | 6 |
| Parte in proprietà e parte in affitto | 5 | 3 | 26 | 44 | 107 | 459 | 382 | 227 | 1.253 |
| Parte in proprietà e parte in uso gratuito | 4 | 4 | 3 | 3 | 4 | 7 | 3 | 3 | 31 |
| Parte in affitto e parte in uso gratuito | 1 | 1 | 1 | 1 | - | 2 | 2 | 2 | 10 |
| Parte in proprietà, parte in affitto e parte in uso gratuito | 1 | - | 1 | 4 | 6 | 14 | 17 | 5 | 48 |
| Con manodopera familiare prevalente | 62 | 69 | 132 | 143 | 238 | 820 | 697 | 370 | 2.531 |
| | | | | | | | | | |
| Solo in proprietà | 15 | 15 | 29 | 21 | 25 | 70 | 93 | 84 | 352 |
| Solo in affitto | 5 | 7 | 12 | 8 | 15 | 29 | 46 | 62 | 184 |
| Solo in uso gratuito | 4 | - | - | - | 1 | 3 | - | - | 8 |
| Parte in proprietà e parte in affitto | - | 3 | 9 | 12 | 24 | 71 | 129 | 126 | 374 |
| Parte in proprietà e parte in uso gratuito | - | - | 2 | 1 | - | 2 | 6 | 1 | 12 |
| Parte in affitto e parte in uso gratuito | - | - | 1 | - | 1 | - | 3 | - | 5 |
| Parte in proprietà, parte in affitto e parte in uso gratuito | - | 1 | 3 | - | - | 4 | 2 | 2 | 12 |
| Con manodopera extrafamiliare prevalente | 24 | 26 | 56 | 42 | 66 | 179 | 279 | 275 | 947 |
| | | | | | | | | | |
| Solo in proprietà | 1.389 | 1.087 | 1.179 | 460 | 299 | 247 | 145 | 141 | 4.947 |
| Solo in affitto | 38 | 78 | 89 | 57 | 61 | 71 | 58 | 72 | 524 |
| Solo in uso gratuito | 12 | 19 | 27 | 5 | 7 | 5 | 1 | 2 | 78 |
| Parte in proprietà e parte in affitto | 21 | 80 | 132 | 116 | 108 | 125 | 101 | 138 | 821 |
| Parte in proprietà e parte in uso gratuito | 26 | 30 | 53 | 21 | 9 | 14 | 4 | 2 | 159 |
| Parte in affitto e parte in uso gratuito | - | 2 | 7 | - | 2 | 2 | - | 2 | 15 |
| Parte in proprietà, parte in affitto e parte in uso gratuito | 1 | 2 | 7 | 5 | 5 | 4 | 6 | 2 | 32 |
| Conduzione con salariati | 1.487 | 1.298 | 1.494 | 664 | 491 | 468 | 315 | 359 | 6.576 |
| | | | | | | | | | |
| Solo in proprietà | - | 2 | 3 | 2 | 1 | - | - | - | 8 |
| Solo in affitto | - | - | - | - | - | - | - | - | - |
| Solo in uso gratuito | - | - | - | - | - | - | 1 | - | 1 |
| Parte in proprietà e parte in uso gratuito | - | - | - | - | - | - | - | - | - |
| Parte in affitto e parte in uso gratuito | - | - | - | - | 1 | - | - | - | 1 |
| Conduzione a colonia parziaria appoderata | - | 2 | 3 | 2 | 2 | - | 1 | - | 10 |
| | | | | | | | | | |
| Solo in proprietà | 6 | 4 | 9 | 6 | - | - | - | - | 25 |
| Solo in affitto | - | - | 2 | - | - | - | - | - | 2 |
| Solo in uso gratuito | 1 | - | - | 1 | - | - | - | - | 2 |
| Parte in proprietà e parte in affitto | - | 1 | 1 | 1 | - | - | - | - | 3 |
| Parte in proprietà e parte in uso gratuito | - | - | - | - | 1 | - | - | - | 1 |
| Altra forma di conduzione | 7 | 5 | 12 | 8 | 1 | - | - | - | 33 |
| | | | | | | | | | |
| Solo in proprietà | 5.117 | 3.742 | 4.865 | 3.260 | 2.757 | 2.108 | 797 | 376 | 23.022 |
| Solo in affitto | 220 | 303 | 540 | 591 | 863 | 900 | 410 | 247 | 4.074 |
| Solo in uso gratuito | 105 | 65 | 94 | 46 | 43 | 31 | 6 | 2 | 392 |
| Parte in proprietà e parte in affitto | 112 | 297 | 1.169 | 1.960 | 2.998 | 3.664 | 1.450 | 662 | 12.312 |
| Parte in proprietà e parte in uso gratuito | 141 | 154 | 293 | 165 | 132 | 91 | 27 | 9 | 1.012 |
| Parte in affitto e parte in uso gratuito | 5 | 10 | 30 | 31 | 42 | 32 | 13 | 5 | 168 |
| Parte in proprietà, parte in affitto e parte in uso gratuito | 4 | 17 | 63 | 94 | 140 | 167 | 79 | 17 | 581 |
| TOTALE | 5.704 | 4.588 | 7.054 | 6.147 | 6.975 | 6.993 | 2.782 | 1.318 | 41.561 |

Tavola 2.5 segue - Aziende e relativa superficie totale per classe di superficie totale, forma di conduzione, titolo di possesso dei terreni e zona altimetrica (superficie in ettari) - TOTALE

| FORME DI CONDUZIONE TITOLI DI POSSESSO DEI TERRENI | CLASSI D SUPERFICIE TOTALE | | | | | | | | |
|---|----------------------------|------------------|------------------|------------------|-------------------|-------------------|-------------------|-------------------|---------------------|
| | Meno di 1 | 1 -- 2 | 2 -- 5 | 5 -- 10 | 10 -- 20 | 20 -- 50 | 50 -- 100 | 100 ed oltre | Totale |
| SUPERFICIE TOTALE | | | | | | | | | |
| <i>Solo in proprietà</i> | 4.892,97 | 9.767,82 | 29.249,28 | 37.590,68 | 49.433,38 | 59.520,07 | 29.206,64 | 21.573,32 | 241.234,16 |
| <i>Solo in affitto</i> | 205,02 | 541,87 | 2.608,14 | 5.523,96 | 13.759,69 | 25.842,30 | 17.194,93 | 15.738,94 | 81.414,85 |
| <i>Solo in uso gratuito</i> | 112,46 | 244,24 | 819,03 | 1.028,62 | 1.228,74 | 1.476,85 | 678,52 | 525,64 | 6.114,10 |
| <i>Parte in proprietà e parte in affitto</i> | 174,15 | 852,96 | 7.089,63 | 20.550,45 | 53.247,52 | 113.987,82 | 68.143,64 | 82.279,44 | 346.325,61 |
| <i>Parte in proprietà e parte in uso gratuito</i> | 219,35 | 722,30 | 3.156,95 | 4.698,74 | 5.627,11 | 6.666,30 | 2.227,14 | 4.345,58 | 27.663,47 |
| <i>Parte in affitto e parte in uso gratuito</i> | 6,21 | 28,03 | 158,40 | 509,05 | 1.006,98 | 1.583,45 | 1.189,31 | 3.331,24 | 7.812,67 |
| <i>Parte in proprietà, parte in affitto e parte in uso gratuito</i> | 17,28 | 75,33 | 557,71 | 1.512,26 | 4.003,75 | 8.605,38 | 6.061,94 | 11.478,94 | 32.312,59 |
| Con solo manodopera familiare | 5.627,44 | 12.232,55 | 43.639,14 | 71.413,76 | 128.307,17 | 217.682,17 | 124.702,12 | 139.273,10 | 742.877,45 |
| <i>Solo in proprietà</i> | 96,19 | 281,07 | 1.173,00 | 2.074,37 | 3.086,61 | 10.921,62 | 15.141,42 | 14.133,76 | 46.908,04 |
| <i>Solo in affitto</i> | 13,24 | 25,06 | 105,68 | 256,82 | 697,37 | 2.939,75 | 5.950,83 | 9.196,94 | 19.185,69 |
| <i>Solo in uso gratuito</i> | 2,70 | 2,91 | 15,17 | 22,05 | - | 102,48 | 109,91 | - | 255,22 |
| <i>Parte in proprietà e parte in affitto</i> | 7,01 | 28,11 | 300,87 | 1.003,31 | 2.946,58 | 18.348,38 | 28.623,35 | 40.553,17 | 91.810,78 |
| <i>Parte in proprietà e parte in uso gratuito</i> | 7,50 | 14,19 | 69,66 | 108,30 | 228,42 | 654,00 | 267,65 | 764,63 | 2.114,35 |
| <i>Parte in affitto e parte in uso gratuito</i> | 1,28 | 3,19 | 2,73 | 12,07 | 15,34 | 131,90 | 199,52 | 741,15 | 1.107,18 |
| <i>Parte in proprietà, parte in affitto e parte in uso gratuito</i> | 1,35 | 7,95 | 23,15 | 62,00 | 184,73 | 624,63 | 1.604,94 | 2.251,76 | 4.760,51 |
| Con manodopera familiare prevalente | 129,27 | 362,48 | 1.690,26 | 3.538,92 | 7.159,05 | 33.722,76 | 51.897,62 | 67.641,41 | 166.141,77 |
| <i>Solo in proprietà</i> | 35,93 | 81,62 | 291,06 | 449,77 | 1.100,27 | 3.629,67 | 7.581,82 | 17.531,66 | 30.701,80 |
| <i>Solo in affitto</i> | 5,66 | 14,17 | 67,07 | 116,70 | 311,20 | 1.246,51 | 3.655,40 | 12.719,57 | 18.136,28 |
| <i>Solo in uso gratuito</i> | 2,53 | - | 5,14 | 7,37 | 12,51 | 71,23 | - | - | 98,78 |
| <i>Parte in proprietà e parte in affitto</i> | - | 16,30 | 79,68 | 167,31 | 577,10 | 3.097,53 | 9.791,70 | 23.481,81 | 37.211,43 |
| <i>Parte in proprietà e parte in uso gratuito</i> | 0,81 | 1,08 | 13,96 | 46,37 | 12,79 | 145,13 | 552,94 | 310,09 | 1.083,17 |
| <i>Parte in affitto e parte in uso gratuito</i> | - | 1,57 | 2,22 | - | 32,28 | 26,11 | 252,56 | - | 314,74 |
| <i>Parte in proprietà, parte in affitto e parte in uso gratuito</i> | - | 6,14 | 14,83 | 9,41 | 24,97 | 290,71 | 224,74 | 412,44 | 983,24 |
| Con manodopera extrafamiliare prevalente | 44,93 | 120,88 | 473,96 | 796,93 | 2.071,12 | 8.506,89 | 22.059,16 | 54.455,57 | 88.529,44 |
| <i>Solo in proprietà</i> | 885,95 | 1.756,81 | 4.265,81 | 3.973,93 | 5.671,90 | 10.011,76 | 13.342,06 | 279.116,81 | 319.025,03 |
| <i>Solo in affitto</i> | 30,72 | 128,73 | 368,84 | 472,31 | 1.075,21 | 2.608,55 | 4.536,76 | 20.223,74 | 29.444,86 |
| <i>Solo in uso gratuito</i> | 11,12 | 30,79 | 92,94 | 65,11 | 128,22 | 237,48 | 114,90 | 13.682,23 | 14.362,79 |
| <i>Parte in proprietà e parte in affitto</i> | 18,42 | 129,72 | 498,77 | 1.045,78 | 2.062,21 | 5.298,57 | 8.263,83 | 34.839,66 | 52.156,96 |
| <i>Parte in proprietà e parte in uso gratuito</i> | 17,67 | 51,48 | 207,08 | 202,23 | 232,53 | 586,34 | 557,23 | 716,39 | 2.570,95 |
| <i>Parte in affitto e parte in uso gratuito</i> | - | 8,18 | 35,70 | - | 39,84 | 207,74 | - | 598,91 | 890,37 |
| <i>Parte in proprietà, parte in affitto e parte in uso gratuito</i> | 0,99 | 3,00 | 27,17 | 35,92 | 130,06 | 187,81 | 515,15 | 541,81 | 1.441,91 |
| Conduzione con salariati | 964,87 | 2.108,71 | 5.496,31 | 5.795,28 | 9.339,97 | 19.138,25 | 27.329,93 | 349.719,55 | 419.892,87 |
| <i>Solo in proprietà</i> | - | 5,23 | 19,17 | 19,45 | 27,06 | - | - | - | 70,91 |
| <i>Solo in affitto</i> | - | - | 4,49 | 9,74 | - | - | - | - | 14,23 |
| <i>Solo in uso gratuito</i> | - | - | 2,65 | 8,67 | 56,73 | 87,23 | 65,22 | - | 220,50 |
| <i>Parte in proprietà e parte in uso gratuito</i> | - | - | - | - | - | 65,60 | - | - | 65,60 |
| <i>Parte in affitto e parte in uso gratuito</i> | - | - | - | - | 15,16 | - | - | - | 15,16 |
| Conduzione a colonia parziaria appoderata | - | 5,23 | 26,31 | 37,86 | 98,95 | 152,83 | 65,22 | - | 386,40 |
| <i>Solo in proprietà</i> | 3,19 | 8,91 | 33,15 | 51,58 | - | 27,98 | - | - | 124,81 |
| <i>Solo in affitto</i> | - | - | 8,06 | - | - | - | - | - | 8,06 |
| <i>Solo in uso gratuito</i> | 0,95 | - | - | 5,98 | - | - | - | - | 6,93 |
| <i>Parte in proprietà e parte in affitto</i> | - | 1,11 | 3,11 | 13,94 | - | - | - | - | 18,16 |
| <i>Parte in proprietà e parte in uso gratuito</i> | - | - | - | - | 18,20 | - | - | - | 18,20 |
| Altra forma di conduzione | 4,14 | 10,02 | 44,32 | 71,50 | 18,20 | 27,98 | - | - | 176,16 |
| <i>Solo in proprietà</i> | 5.914,23 | 11.901,46 | 35.031,47 | 44.159,78 | 59.319,22 | 84.111,10 | 65.271,94 | 332.355,55 | 638.064,75 |
| <i>Solo in affitto</i> | 254,64 | 709,83 | 3.162,28 | 6.379,53 | 15.843,47 | 32.637,11 | 31.337,92 | 57.879,19 | 148.203,97 |
| <i>Solo in uso gratuito</i> | 129,76 | 277,94 | 934,93 | 1.137,80 | 1.426,20 | 1.975,27 | 968,55 | 14.207,87 | 21.058,32 |
| <i>Parte in proprietà e parte in affitto</i> | 199,58 | 1.028,20 | 7.972,06 | 22.780,79 | 58.833,41 | 140.732,30 | 114.822,52 | 181.154,08 | 527.522,94 |
| <i>Parte in proprietà e parte in uso gratuito</i> | 245,33 | 789,05 | 3.447,65 | 5.055,64 | 6.119,05 | 8.117,37 | 3.604,96 | 6.136,69 | 33.515,74 |
| <i>Parte in affitto e parte in uso gratuito</i> | 7,49 | 40,97 | 199,05 | 521,12 | 1.109,60 | 1.949,20 | 1.641,39 | 4.671,30 | 10.140,12 |
| <i>Parte in proprietà, parte in affitto e parte in uso gratuito</i> | 19,62 | 92,42 | 622,86 | 1.619,59 | 4.343,51 | 9.708,53 | 8.406,77 | 14.684,95 | 39.498,25 |
| TOTALE | 6.770,65 | 14.839,87 | 51.370,30 | 81.654,25 | 146.994,46 | 279.230,88 | 226.054,05 | 611.089,63 | 1.418.004,09 |

Tavola 2.5 segue - Aziende e relativa superficie totale per classe di superficie totale, forma di conduzione, titolo di possesso dei terreni e zona altimetrica (superficie in ettari) - MONTAGNA

| FORME DI CONDUZIONE TITOLI DI POSSESSO DEI TERRENI | CLASSI DI SUPERFICIE TOTALE | | | | | | | | |
|--|-----------------------------|----------|-----------|-----------|-----------|-----------|-----------|--------------|------------|
| | Meno di 1 | 1 -- 2 | 2 -- 5 | 5 -- 10 | 10 -- 20 | 20 -- 50 | 50 -- 100 | 100 ed oltre | Totale |
| SUPERFICIE TOTALE | | | | | | | | | |
| Solo in proprietà | 1.677,77 | 3.574,49 | 10.557,09 | 9.995,85 | 8.988,77 | 7.529,07 | 4.201,11 | 9.713,97 | 56.238,12 |
| Solo in affitto | 64,26 | 113,91 | 473,09 | 716,92 | 1.127,84 | 1.045,76 | 994,88 | 6.522,12 | 11.058,78 |
| Solo in uso gratuito | 36,61 | 105,20 | 434,91 | 518,10 | 489,55 | 525,85 | 388,81 | 525,64 | 3.024,67 |
| Parte in proprietà e parte in affitto | 88,36 | 392,19 | 2.231,35 | 3.829,23 | 6.034,56 | 8.770,84 | 6.229,38 | 55.962,07 | 83.537,98 |
| Parte in proprietà e parte in uso gratuito | 105,70 | 398,28 | 1.739,33 | 2.775,52 | 3.081,58 | 3.136,11 | 1.034,71 | 3.980,33 | 16.251,56 |
| Parte in affitto e parte in uso gratuito | 0,97 | 10,67 | 55,06 | 202,15 | 248,48 | 231,23 | 497,62 | 3.215,72 | 4.461,90 |
| Parte in proprietà, parte in affitto e parte in uso gratuito | 12,21 | 36,92 | 222,35 | 541,59 | 1.233,47 | 1.947,43 | 1.371,61 | 9.611,14 | 14.976,72 |
| Con solo manodopera familiare | 1.985,88 | 4.631,66 | 15.713,18 | 18.579,36 | 21.204,25 | 23.186,29 | 14.718,12 | 89.530,99 | 189.549,73 |
| | | | | | | | | | |
| Solo in proprietà | 15,57 | 22,08 | 118,19 | 127,95 | 175,91 | 107,60 | 205,63 | 1.175,04 | 1.947,97 |
| Solo in affitto | 1,65 | - | 7,60 | 8,94 | 18,23 | 48,93 | 91,95 | 1.071,69 | 1.248,99 |
| Solo in uso gratuito | 0,54 | 1,20 | 4,50 | 5,83 | - | - | - | - | 12,07 |
| Parte in proprietà e parte in affitto | 1,56 | 7,04 | 37,91 | 100,98 | 246,01 | 360,37 | 248,45 | 4.798,81 | 5.801,13 |
| Parte in proprietà e parte in uso gratuito | - | 4,40 | 22,77 | 22,96 | 11,52 | 120,38 | - | 326,15 | 508,18 |
| Parte in affitto e parte in uso gratuito | 0,46 | - | - | - | 15,34 | 72,99 | - | 372,84 | 461,63 |
| Parte in proprietà, parte in affitto e parte in uso gratuito | - | 3,90 | 9,91 | 5,93 | 21,17 | - | 141,98 | 1.165,27 | 1.348,16 |
| Con manodopera familiare prevalente | 19,78 | 38,62 | 200,88 | 272,59 | 488,18 | 710,27 | 688,01 | 8.909,80 | 11.328,13 |
| | | | | | | | | | |
| Solo in proprietà | 11,05 | 20,92 | 30,39 | 64,77 | 134,12 | 170,97 | 235,79 | 1.863,09 | 2.531,10 |
| Solo in affitto | 0,42 | - | - | - | 17,27 | 23,13 | 61,25 | 224,65 | 326,72 |
| Solo in uso gratuito | - | - | - | - | - | - | - | - | - |
| Parte in proprietà e parte in affitto | - | 3,89 | 16,18 | 41,95 | 34,10 | 57,54 | 50,09 | 169,32 | 373,07 |
| Parte in proprietà e parte in uso gratuito | - | 1,08 | 2,26 | 5,99 | - | 43,50 | - | - | 52,83 |
| Parte in affitto e parte in uso gratuito | - | - | - | - | - | 26,11 | - | - | 26,11 |
| Parte in proprietà, parte in affitto e parte in uso gratuito | - | 2,97 | - | - | - | - | - | - | 2,97 |
| Con manodopera extrafamiliare prevalente | 11,47 | 28,86 | 48,83 | 112,71 | 185,49 | 321,25 | 347,13 | 2.257,06 | 3.312,80 |
| | | | | | | | | | |
| Solo in proprietà | 4,36 | 14,62 | 107,06 | 153,29 | 361,67 | 653,93 | 1.359,38 | 244.967,15 | 247.621,46 |
| Solo in affitto | 0,46 | 1,50 | 27,81 | 24,60 | 13,33 | 43,22 | 159,64 | 4.202,25 | 4.472,81 |
| Solo in uso gratuito | 0,26 | 2,70 | 3,87 | 6,95 | - | - | - | 13.224,85 | 13.238,63 |
| Parte in proprietà e parte in affitto | 0,91 | 1,59 | 8,11 | 23,84 | 91,30 | 220,42 | 295,56 | 2.667,68 | 3.309,41 |
| Parte in proprietà e parte in uso gratuito | - | 1,04 | 10,38 | 9,15 | 63,50 | 55,04 | 106,04 | 176,86 | 422,01 |
| Parte in affitto e parte in uso gratuito | - | 1,08 | - | - | - | 28,00 | - | - | 29,08 |
| Parte in proprietà, parte in affitto e parte in uso gratuito | - | - | - | - | - | 30,02 | - | 222,90 | 252,92 |
| Conduzione con salariati | 5,99 | 22,53 | 157,23 | 217,83 | 529,80 | 1.030,63 | 1.920,62 | 265.461,69 | 269.346,32 |
| | | | | | | | | | |
| Solo in proprietà | - | - | 6,73 | - | 12,96 | - | - | - | 19,69 |
| Solo in affitto | - | - | - | - | - | - | - | - | - |
| Solo in uso gratuito | - | - | - | - | - | - | - | - | - |
| Parte in proprietà e parte in uso gratuito | - | - | - | - | - | - | - | - | - |
| Parte in affitto e parte in uso gratuito | - | - | - | - | - | - | - | - | - |
| Conduzione a colonia parziaria appoderata | - | - | 6,73 | - | 12,96 | - | - | - | 19,69 |
| | | | | | | | | | |
| Solo in proprietà | - | 2,91 | 4,70 | 9,58 | - | - | - | - | 17,19 |
| Solo in affitto | - | - | - | - | - | - | - | - | - |
| Solo in uso gratuito | 0,55 | - | - | - | - | - | - | - | 0,55 |
| Parte in proprietà e parte in affitto | - | - | - | 8,37 | - | - | - | - | 8,37 |
| Parte in proprietà e parte in uso gratuito | - | - | - | - | - | - | - | - | - |
| Altra forma di conduzione | 0,55 | 2,91 | 4,70 | 17,95 | - | - | - | - | 26,11 |
| | | | | | | | | | |
| Solo in proprietà | 1.708,75 | 3.635,02 | 10.824,16 | 10.351,44 | 9.673,43 | 8.461,57 | 6.001,91 | 257.719,25 | 308.375,53 |
| Solo in affitto | 66,79 | 115,41 | 508,50 | 750,46 | 1.176,67 | 1.161,04 | 1.307,72 | 12.020,71 | 17.107,30 |
| Solo in uso gratuito | 37,96 | 109,10 | 443,28 | 530,88 | 489,55 | 525,85 | 388,81 | 13.750,49 | 16.275,92 |
| Parte in proprietà e parte in affitto | 90,83 | 404,71 | 2.293,55 | 4.004,37 | 6.405,97 | 9.409,17 | 6.823,48 | 63.597,88 | 93.029,96 |
| Parte in proprietà e parte in uso gratuito | 105,70 | 404,80 | 1.774,74 | 2.813,62 | 3.156,60 | 3.355,03 | 1.140,75 | 4.483,34 | 17.234,58 |
| Parte in affitto e parte in uso gratuito | 1,43 | 11,75 | 55,06 | 202,15 | 263,82 | 358,33 | 497,62 | 3.588,56 | 4.978,72 |
| Parte in proprietà, parte in affitto e parte in uso gratuito | 12,21 | 43,79 | 232,26 | 547,52 | 1.254,64 | 1.977,45 | 1.513,59 | 10.999,31 | 16.580,77 |
| TOTALE | 2.023,67 | 4.724,58 | 16.131,55 | 19.200,44 | 22.420,68 | 25.248,44 | 17.673,88 | 366.159,54 | 473.582,78 |

Tavola 2.5 segue - Aziende e relativa superficie totale per classe di superficie totale, forma di conduzione, titolo di possesso dei terreni e zona altimetrica (superficie in ettari) - COLLINA

| FORME DI CONDUZIONE TITOLI DI POSSESSO DEI TERRENI | CLASSI DI SUPERFICIE TOTALE | | | | | | | | Totale |
|--|-----------------------------|----------|-----------|-----------|-----------|-----------|-----------|--------------|------------|
| | Meno di 1 | 1 -- 2 | 2 -- 5 | 5 -- 10 | 10 -- 20 | 20 -- 50 | 50 -- 100 | 100 ed oltre | |
| SUPERFICIE TOTALE | | | | | | | | | |
| Solo in proprietà | 1.289,97 | 2.497,87 | 7.052,35 | 8.123,88 | 7.534,94 | 5.142,61 | 1.523,54 | 2.067,53 | 35.232,69 |
| Solo in affitto | 49,27 | 131,07 | 671,86 | 1.090,57 | 1.693,24 | 2.671,59 | 1.120,72 | 1.097,62 | 8.525,94 |
| Solo in uso gratuito | 36,17 | 76,00 | 168,42 | 224,41 | 248,36 | 295,25 | 171,51 | - | 1.220,12 |
| Parte in proprietà e parte in affitto | 25,85 | 142,28 | 1.257,64 | 3.401,92 | 7.249,93 | 12.110,82 | 5.168,21 | 1.253,94 | 30.610,59 |
| Parte in proprietà e parte in uso gratuito | 50,99 | 149,66 | 653,28 | 949,02 | 913,79 | 1.541,88 | 271,92 | - | 4.530,54 |
| Parte in affitto e parte in uso gratuito | 2,51 | 7,05 | 32,02 | 92,24 | 215,93 | 497,83 | 109,47 | - | 957,05 |
| Parte in proprietà, parte in affitto e parte in uso gratuito | 3,92 | 16,86 | 152,94 | 340,44 | 938,19 | 1.969,75 | 1.077,93 | 918,08 | 5.418,11 |
| Con solo manodopera familiare | 1.458,68 | 3.020,79 | 9.988,51 | 14.222,48 | 18.794,38 | 24.229,73 | 9.443,30 | 5.337,17 | 86.495,04 |
| | | | | | | | | | |
| Solo in proprietà | 61,44 | 194,70 | 748,20 | 1.422,99 | 1.628,48 | 2.009,73 | 299,43 | 691,74 | 7.056,71 |
| Solo in affitto | 2,92 | 7,24 | 60,72 | 100,29 | 212,75 | 272,44 | 169,78 | 135,57 | 961,71 |
| Solo in uso gratuito | 1,26 | 1,71 | 10,67 | 16,22 | - | 42,18 | - | - | 72,04 |
| Parte in proprietà e parte in affitto | 1,78 | 16,64 | 175,00 | 561,43 | 1.085,92 | 1.953,00 | 1.219,95 | 410,85 | 5.424,57 |
| Parte in proprietà e parte in uso gratuito | 4,82 | 4,84 | 33,64 | 61,52 | 152,96 | 289,41 | 59,46 | - | 606,65 |
| Parte in affitto e parte in uso gratuito | - | 1,67 | - | 5,50 | - | - | 56,97 | - | 64,14 |
| Parte in proprietà, parte in affitto e parte in uso gratuito | 0,89 | 4,05 | 8,76 | 23,13 | 69,86 | 114,85 | 133,58 | - | 355,12 |
| Con manodopera familiare prevalente | 73,11 | 230,85 | 1.036,99 | 2.191,08 | 3.149,97 | 4.681,61 | 1.939,17 | 1.238,16 | 14.540,94 |
| | | | | | | | | | |
| Solo in proprietà | 16,03 | 37,87 | 163,29 | 242,80 | 591,98 | 937,07 | 640,64 | 901,76 | 3.531,44 |
| Solo in affitto | 2,14 | 3,94 | 24,55 | 55,08 | 67,37 | 267,84 | 179,79 | 310,67 | 911,38 |
| Solo in uso gratuito | 0,96 | - | 5,14 | 7,37 | - | - | - | - | 13,47 |
| Parte in proprietà e parte in affitto | - | 8,87 | 31,56 | 36,46 | 176,73 | 445,20 | 483,78 | 434,45 | 1.617,05 |
| Parte in proprietà e parte in uso gratuito | 0,81 | - | 4,34 | 31,10 | 12,79 | 28,99 | 50,38 | 105,45 | 233,86 |
| Parte in affitto e parte in uso gratuito | - | 1,57 | - | - | 13,18 | - | - | - | 14,75 |
| Parte in proprietà, parte in affitto e parte in uso gratuito | - | 1,92 | 4,64 | 9,41 | 24,97 | 180,03 | 61,28 | - | 282,25 |
| Con manodopera extrafamiliare prevalente | 19,94 | 54,17 | 233,52 | 382,22 | 887,02 | 1.859,13 | 1.415,87 | 1.752,33 | 6.604,20 |
| | | | | | | | | | |
| Solo in proprietà | 76,94 | 171,62 | 496,66 | 593,01 | 1.124,35 | 1.625,46 | 1.724,99 | 4.666,40 | 10.479,43 |
| Solo in affitto | 4,09 | 10,35 | 41,73 | 54,57 | 182,75 | 259,41 | 460,20 | 549,86 | 1.562,96 |
| Solo in uso gratuito | 2,64 | 1,52 | 6,60 | 21,81 | 30,28 | 70,67 | 60,79 | 141,29 | 335,60 |
| Parte in proprietà e parte in affitto | 1,45 | 3,35 | 48,18 | 187,83 | 410,18 | 963,19 | 720,46 | 1.683,07 | 4.017,71 |
| Parte in proprietà e parte in uso gratuito | 0,76 | 5,28 | 29,58 | 46,57 | 48,80 | 66,41 | 128,86 | 156,53 | 482,79 |
| Parte in affitto e parte in uso gratuito | - | 4,33 | 7,45 | - | 12,87 | 93,00 | - | 134,50 | 252,15 |
| Parte in proprietà, parte in affitto e parte in uso gratuito | - | - | 3,56 | - | 66,73 | - | 73,02 | 111,39 | 254,70 |
| Conduzione con salariati | 85,88 | 196,45 | 633,76 | 903,79 | 1.875,96 | 3.078,14 | 3.168,32 | 7.443,04 | 17.385,34 |
| | | | | | | | | | |
| Solo in proprietà | - | 1,87 | 3,70 | 5,28 | - | - | - | - | 10,85 |
| Solo in affitto | - | - | 4,49 | 9,74 | - | - | - | - | 14,23 |
| Solo in uso gratuito | - | - | 2,65 | 8,67 | 56,73 | 87,23 | - | - | 155,28 |
| Parte in proprietà e parte in uso gratuito | - | - | - | - | - | 65,60 | - | - | 65,60 |
| Parte in affitto e parte in uso gratuito | - | - | - | - | - | - | - | - | - |
| Conduzione a colonia parziaria appoderata | - | 1,87 | 10,84 | 23,69 | 56,73 | 152,83 | - | - | 245,96 |
| | | | | | | | | | |
| Solo in proprietà | - | - | - | - | - | 27,98 | - | - | 27,98 |
| Solo in affitto | - | - | - | - | - | - | - | - | - |
| Solo in uso gratuito | - | - | - | - | - | - | - | - | - |
| Parte in proprietà e parte in affitto | - | - | - | - | - | - | - | - | - |
| Parte in proprietà e parte in uso gratuito | - | - | - | - | - | - | - | - | - |
| Altra forma di conduzione | - | - | - | - | - | 27,98 | - | - | 27,98 |
| | | | | | | | | | |
| Solo in proprietà | 1.444,38 | 2.903,93 | 8.464,20 | 10.387,96 | 10.879,75 | 9.742,85 | 4.188,60 | 8.327,43 | 56.339,10 |
| Solo in affitto | 58,42 | 152,60 | 803,35 | 1.310,25 | 2.156,11 | 3.471,28 | 1.930,49 | 2.093,72 | 11.976,22 |
| Solo in uso gratuito | 41,03 | 79,23 | 193,48 | 278,48 | 335,37 | 495,33 | 232,30 | 141,29 | 1.796,51 |
| Parte in proprietà e parte in affitto | 29,08 | 171,14 | 1.512,38 | 4.187,64 | 8.922,76 | 15.472,21 | 7.592,40 | 3.782,31 | 41.669,92 |
| Parte in proprietà e parte in uso gratuito | 57,38 | 159,78 | 720,84 | 1.088,21 | 1.128,34 | 1.992,29 | 510,62 | 261,98 | 5.919,44 |
| Parte in affitto e parte in uso gratuito | 2,51 | 14,62 | 39,47 | 97,74 | 241,98 | 590,83 | 166,44 | 134,50 | 1.288,09 |
| Parte in proprietà, parte in affitto e parte in uso gratuito | 4,81 | 22,83 | 169,90 | 372,98 | 1.099,75 | 2.264,63 | 1.345,81 | 1.029,47 | 6.310,18 |
| TOTALE | 1.637,61 | 3.504,13 | 11.903,62 | 17.723,26 | 24.764,06 | 34.029,42 | 15.966,66 | 15.770,70 | 125.299,46 |

Tavola 2.5 segue - Aziende e relativa superficie totale per classe di superficie totale, forma di conduzione, titolo di possesso dei terreni e zona altimetrica (superficie in ettari) - PIANURA

| FORME DI CONDUZIONE TITOLI DI POSSESSO DEI TERRENI | CLASSI DI SUPERFICIE TOTALE | | | | | | | | |
|---|-----------------------------|-----------------|------------------|------------------|------------------|-------------------|-------------------|-------------------|-------------------|
| | Meno di 1 | 1 -- 2 | 2 -- 5 | 5 -- 10 | 10 -- 20 | 20 -- 50 | 50 -- 100 | 100 ed oltre | Totale |
| SUPERFICIE TOTALE | | | | | | | | | |
| <i>Solo in proprietà</i> | 1.925,23 | 3.695,46 | 11.639,84 | 19.470,95 | 32.909,67 | 46.848,39 | 23.481,99 | 9.791,82 | 149.763,35 |
| <i>Solo in affitto</i> | 91,49 | 296,89 | 1.463,19 | 3.716,47 | 10.938,61 | 22.124,95 | 15.079,33 | 8.119,20 | 61.830,13 |
| <i>Solo in uso gratuito</i> | 39,68 | 63,04 | 215,70 | 286,11 | 490,83 | 655,75 | 118,20 | - | 1.869,31 |
| <i>Parte in proprietà e parte in affitto</i> | 59,94 | 318,49 | 3.600,64 | 13.319,30 | 39.963,03 | 93.106,16 | 56.746,05 | 25.063,43 | 232.177,04 |
| <i>Parte in proprietà e parte in uso gratuito</i> | 62,66 | 174,36 | 764,34 | 974,20 | 1.631,74 | 1.988,31 | 920,51 | 365,25 | 6.881,37 |
| <i>Parte in affitto e parte in uso gratuito</i> | 2,73 | 10,31 | 71,32 | 214,66 | 542,57 | 854,39 | 582,22 | 115,52 | 2.393,72 |
| <i>Parte in proprietà, parte in affitto e parte in uso gratuito</i> | 1,15 | 21,55 | 182,42 | 630,23 | 1.832,09 | 4.688,20 | 3.612,40 | 949,72 | 11.917,76 |
| Con solo manodopera familiare | 2.182,88 | 4.580,10 | 17.937,45 | 38.611,92 | 88.308,54 | 170.266,15 | 100.540,70 | 44.404,94 | 466.832,68 |
| <i>Solo in proprietà</i> | 19,18 | 64,29 | 306,61 | 523,43 | 1.282,22 | 8.804,29 | 14.636,36 | 12.266,98 | 37.903,36 |
| <i>Solo in affitto</i> | 8,67 | 17,82 | 37,36 | 147,59 | 466,39 | 2.618,38 | 5.689,10 | 7.989,68 | 16.974,99 |
| <i>Solo in uso gratuito</i> | 0,90 | - | - | - | - | 60,30 | 109,91 | - | 171,11 |
| <i>Parte in proprietà e parte in affitto</i> | 3,67 | 4,43 | 87,96 | 340,90 | 1.614,65 | 16.035,01 | 27.154,95 | 35.343,51 | 80.585,08 |
| <i>Parte in proprietà e parte in uso gratuito</i> | 2,68 | 4,95 | 13,25 | 23,82 | 63,94 | 244,21 | 208,19 | 438,48 | 999,52 |
| <i>Parte in affitto e parte in uso gratuito</i> | 0,82 | 1,52 | 2,73 | 6,57 | - | 58,91 | 142,55 | 368,31 | 581,41 |
| <i>Parte in proprietà, parte in affitto e parte in uso gratuito</i> | 0,46 | - | 4,48 | 32,94 | 93,70 | 509,78 | 1.329,38 | 1.086,49 | 3.057,23 |
| Con manodopera familiare prevalente | 36,38 | 93,01 | 452,39 | 1.075,25 | 3.520,90 | 28.330,88 | 49.270,44 | 57.493,45 | 140.272,70 |
| <i>Solo in proprietà</i> | 8,85 | 22,83 | 97,38 | 142,20 | 374,17 | 2.521,63 | 6.705,39 | 14.766,81 | 24.639,26 |
| <i>Solo in affitto</i> | 3,10 | 10,23 | 42,52 | 61,62 | 226,56 | 955,54 | 3.414,36 | 12.184,25 | 16.898,18 |
| <i>Solo in uso gratuito</i> | 1,57 | - | - | - | 12,51 | 71,23 | - | - | 85,31 |
| <i>Parte in proprietà e parte in affitto</i> | - | 3,54 | 31,94 | 88,90 | 366,27 | 2.594,79 | 9.257,83 | 22.878,04 | 35.221,31 |
| <i>Parte in proprietà e parte in uso gratuito</i> | - | - | 7,36 | 9,28 | - | 72,64 | 502,56 | 204,64 | 796,48 |
| <i>Parte in affitto e parte in uso gratuito</i> | - | - | 2,22 | - | 19,10 | - | 252,56 | - | 273,88 |
| <i>Parte in proprietà, parte in affitto e parte in uso gratuito</i> | - | 1,25 | 10,19 | - | - | 110,68 | 163,46 | 412,44 | 698,02 |
| Con manodopera extrafamiliare prevalente | 13,52 | 37,85 | 191,61 | 302,00 | 998,61 | 6.326,51 | 20.296,16 | 50.446,18 | 78.612,44 |
| <i>Solo in proprietà</i> | 804,65 | 1.570,57 | 3.662,09 | 3.227,63 | 4.185,88 | 7.732,37 | 10.257,69 | 29.483,26 | 60.924,14 |
| <i>Solo in affitto</i> | 26,17 | 116,88 | 299,30 | 393,14 | 879,13 | 2.305,92 | 3.916,92 | 15.471,63 | 23.409,09 |
| <i>Solo in uso gratuito</i> | 8,22 | 26,57 | 82,47 | 36,35 | 97,94 | 166,81 | 54,11 | 316,09 | 788,56 |
| <i>Parte in proprietà e parte in affitto</i> | 16,06 | 124,78 | 442,48 | 834,11 | 1.560,73 | 4.114,96 | 7.247,81 | 30.488,91 | 44.829,84 |
| <i>Parte in proprietà e parte in uso gratuito</i> | 16,91 | 45,16 | 167,12 | 146,51 | 120,23 | 464,89 | 322,33 | 383,00 | 1.666,15 |
| <i>Parte in affitto e parte in uso gratuito</i> | - | 2,77 | 28,25 | - | 26,97 | 86,74 | - | 464,41 | 609,14 |
| <i>Parte in proprietà, parte in affitto e parte in uso gratuito</i> | 0,99 | 3,00 | 23,61 | 35,92 | 63,33 | 157,79 | 442,13 | 207,52 | 934,29 |
| Conduzione con salariati | 873,00 | 1.889,73 | 4.705,52 | 4.673,66 | 6.934,21 | 15.029,48 | 22.240,99 | 76.814,82 | 133.161,21 |
| <i>Solo in proprietà</i> | - | 3,36 | 8,74 | 14,17 | 14,10 | - | - | - | 40,37 |
| <i>Solo in affitto</i> | - | - | - | - | - | - | - | - | - |
| <i>Solo in uso gratuito</i> | - | - | - | - | - | - | 65,22 | - | 65,22 |
| <i>Parte in proprietà e parte in uso gratuito</i> | - | - | - | - | - | - | - | - | - |
| <i>Parte in affitto e parte in uso gratuito</i> | - | - | - | - | 15,16 | - | - | - | 15,16 |
| Conduzione a colonia parziaria appoderata | - | 3,36 | 8,74 | 14,17 | 29,26 | - | 65,22 | - | 120,75 |
| <i>Solo in proprietà</i> | 3,19 | 6,00 | 28,45 | 42,00 | - | - | - | - | 79,64 |
| <i>Solo in affitto</i> | - | - | 8,06 | - | - | - | - | - | 8,06 |
| <i>Solo in uso gratuito</i> | 0,40 | - | - | 5,98 | - | - | - | - | 6,38 |
| <i>Parte in proprietà e parte in affitto</i> | - | 1,11 | 3,11 | 5,57 | - | - | - | - | 9,79 |
| <i>Parte in proprietà e parte in uso gratuito</i> | - | - | - | - | 18,20 | - | - | - | 18,20 |
| Altra forma di conduzione | 3,59 | 7,11 | 39,62 | 53,55 | 18,20 | - | - | - | 122,07 |
| <i>Solo in proprietà</i> | 2.761,10 | 5.362,51 | 15.743,11 | 23.420,38 | 38.766,04 | 65.906,68 | 55.081,43 | 66.308,87 | 273.350,12 |
| <i>Solo in affitto</i> | 129,43 | 441,82 | 1.850,43 | 4.318,82 | 12.510,69 | 28.004,79 | 28.099,71 | 43.764,76 | 119.120,45 |
| <i>Solo in uso gratuito</i> | 50,77 | 89,61 | 298,17 | 328,44 | 601,28 | 954,09 | 347,44 | 316,09 | 2.985,89 |
| <i>Parte in proprietà e parte in affitto</i> | 79,67 | 452,35 | 4.166,13 | 14.588,78 | 43.504,68 | 115.850,92 | 100.406,64 | 113.773,89 | 392.823,06 |
| <i>Parte in proprietà e parte in uso gratuito</i> | 82,25 | 224,47 | 952,07 | 1.153,81 | 1.834,11 | 2.770,05 | 1.953,59 | 1.391,37 | 10.361,72 |
| <i>Parte in affitto e parte in uso gratuito</i> | 3,55 | 14,60 | 104,52 | 221,23 | 603,80 | 1.000,04 | 977,33 | 948,24 | 3.873,31 |
| <i>Parte in proprietà, parte in affitto e parte in uso gratuito</i> | 2,60 | 25,80 | 220,70 | 699,09 | 1.989,12 | 5.466,45 | 5.547,37 | 2.656,17 | 16.607,30 |
| TOTALE | 3.109,37 | 6.611,16 | 23.335,13 | 44.730,55 | 99.809,72 | 219.953,02 | 192.413,51 | 229.159,39 | 819.121,85 |

Tavola 2.6 - Aziende e relativa superficie agricola utilizzata (SAU) per classe di superficie agricola utilizzata, forma di conduzione, titolo di possesso dei terreni e zona altimetrica (superficie in ettari) - TOTALE

| FORME DI CONDUZIONE TITOLI DI POSSESSO DEI TERRENI | CLASSI DI SUPERFICIE AGRICOLA UTILIZZATA | | | | | | | | Totale |
|--|--|--------|--------|---------|----------|----------|-----------|--------------|--------|
| | Meno di 1 | 1 -- 2 | 2 -- 5 | 5 -- 10 | 10 -- 20 | 20 -- 50 | 50 -- 100 | 100 ed oltre | |
| AZIENDE | | | | | | | | | |
| Solo in proprietà | 13.038 | 6.408 | 7.418 | 4.149 | 2.698 | 1.582 | 332 | 62 | 35.687 |
| Solo in affitto | 438 | 442 | 908 | 904 | 1.035 | 855 | 253 | 84 | 4.919 |
| Solo in uso gratuito | 362 | 212 | 291 | 120 | 69 | 47 | 6 | 5 | 1.112 |
| Parte in proprietà e parte in affitto | 352 | 655 | 1.989 | 2.683 | 3.455 | 3.329 | 858 | 288 | 13.609 |
| Parte in proprietà e parte in uso gratuito | 508 | 499 | 879 | 490 | 278 | 139 | 27 | 12 | 2.832 |
| Parte in affitto e parte in uso gratuito | 13 | 25 | 45 | 80 | 67 | 49 | 16 | 6 | 301 |
| Parte in proprietà, parte in affitto e parte in uso gratuito | 30 | 56 | 140 | 180 | 234 | 231 | 70 | 36 | 977 |
| Con solo manodopera familiare | 14.741 | 8.297 | 11.670 | 8.606 | 7.836 | 6.232 | 1.562 | 493 | 59.437 |
| | | | | | | | | | |
| Solo in proprietà | 255 | 211 | 332 | 262 | 211 | 304 | 202 | 72 | 1.849 |
| Solo in affitto | 35 | 17 | 42 | 40 | 49 | 96 | 91 | 47 | 417 |
| Solo in uso gratuito | 8 | 6 | 3 | 2 | - | 5 | - | - | 24 |
| Parte in proprietà e parte in affitto | 15 | 23 | 94 | 130 | 203 | 534 | 380 | 216 | 1.595 |
| Parte in proprietà e parte in uso gratuito | 16 | 9 | 17 | 13 | 17 | 17 | 5 | 5 | 99 |
| Parte in affitto e parte in uso gratuito | 2 | 4 | - | 3 | 1 | 4 | 4 | 3 | 21 |
| Parte in proprietà, parte in affitto e parte in uso gratuito | 3 | 6 | 4 | 9 | 8 | 20 | 19 | 7 | 76 |
| Con manodopera familiare prevalente | 334 | 276 | 492 | 459 | 489 | 980 | 701 | 350 | 4.081 |
| | | | | | | | | | |
| Solo in proprietà | 96 | 64 | 82 | 70 | 71 | 91 | 103 | 73 | 650 |
| Solo in affitto | 14 | 15 | 23 | 20 | 21 | 37 | 56 | 56 | 242 |
| Solo in uso gratuito | 6 | 1 | 1 | 2 | 2 | 1 | - | - | 13 |
| Parte in proprietà e parte in affitto | 5 | 10 | 19 | 21 | 40 | 81 | 136 | 107 | 419 |
| Parte in proprietà e parte in uso gratuito | 1 | - | 4 | 5 | 2 | 3 | 6 | - | 21 |
| Parte in affitto e parte in uso gratuito | - | 1 | - | - | 1 | 2 | 3 | - | 7 |
| Parte in proprietà, parte in affitto e parte in uso gratuito | 1 | 4 | 3 | 2 | 3 | 7 | 2 | 2 | 24 |
| Con manodopera extrafamiliare prevalente | 123 | 95 | 132 | 120 | 140 | 222 | 306 | 238 | 1.376 |
| | | | | | | | | | |
| Solo in proprietà | 1.610 | 1.200 | 1.247 | 528 | 342 | 287 | 158 | 201 | 5.573 |
| Solo in affitto | 59 | 100 | 116 | 71 | 87 | 86 | 64 | 68 | 651 |
| Solo in uso gratuito | 22 | 24 | 32 | 9 | 8 | 10 | - | 9 | 114 |
| Parte in proprietà e parte in affitto | 24 | 77 | 148 | 133 | 122 | 151 | 108 | 129 | 892 |
| Parte in proprietà e parte in uso gratuito | 31 | 32 | 59 | 26 | 18 | 12 | 6 | 2 | 186 |
| Parte in affitto e parte in uso gratuito | - | 5 | 8 | 2 | 2 | 4 | - | 3 | 24 |
| Parte in proprietà, parte in affitto e parte in uso gratuito | 1 | 3 | 8 | 2 | 5 | 6 | 6 | 2 | 33 |
| Conduzione con salariati | 1.747 | 1.441 | 1.618 | 771 | 584 | 556 | 342 | 414 | 7.473 |
| | | | | | | | | | |
| Solo in proprietà | 2 | 2 | 4 | 3 | 1 | - | - | - | 12 |
| Solo in affitto | - | - | 1 | 1 | - | - | - | - | 2 |
| Solo in uso gratuito | 1 | - | - | 1 | 4 | 3 | - | - | 9 |
| Parte in proprietà e parte in uso gratuito | - | - | - | - | 1 | 1 | - | - | 2 |
| Parte in affitto e parte in uso gratuito | - | - | - | - | 1 | - | - | - | 1 |
| Conduzione a colonia parziaria appoderata | 3 | 2 | 5 | 5 | 7 | 4 | - | - | 26 |
| | | | | | | | | | |
| Solo in proprietà | 7 | 5 | 9 | 6 | - | - | - | - | 27 |
| Solo in affitto | - | - | 2 | - | - | - | - | - | 2 |
| Solo in uso gratuito | 3 | - | - | - | - | - | - | - | 3 |
| Parte in proprietà e parte in affitto | - | 1 | 1 | 2 | - | - | - | - | 4 |
| Parte in proprietà e parte in uso gratuito | - | - | - | - | 1 | - | - | - | 1 |
| Altra forma di conduzione | 10 | 6 | 12 | 8 | 1 | - | - | - | 37 |
| | | | | | | | | | |
| Solo in proprietà | 15.008 | 7.890 | 9.092 | 5.018 | 3.323 | 2.264 | 795 | 408 | 43.798 |
| Solo in affitto | 546 | 574 | 1.092 | 1.036 | 1.192 | 1.074 | 464 | 255 | 6.233 |
| Solo in uso gratuito | 402 | 243 | 327 | 134 | 83 | 66 | 6 | 14 | 1.275 |
| Parte in proprietà e parte in affitto | 396 | 766 | 2.251 | 2.969 | 3.820 | 4.095 | 1.482 | 740 | 16.519 |
| Parte in proprietà e parte in uso gratuito | 556 | 540 | 959 | 534 | 317 | 172 | 44 | 19 | 3.141 |
| Parte in affitto e parte in uso gratuito | 15 | 35 | 53 | 85 | 72 | 59 | 23 | 12 | 354 |
| Parte in proprietà, parte in affitto e parte in uso gratuito | 35 | 69 | 155 | 193 | 250 | 264 | 97 | 47 | 1.110 |
| TOTALE | 16.958 | 10.117 | 13.929 | 9.969 | 9.057 | 7.994 | 2.911 | 1.495 | 72.430 |

Tavola 2.6 segue - Aziende e relativa superficie agricola utilizzata (SAU) per classe di superficie agricola utilizzata, forma di conduzione, titolo di possesso dei terreni e zona altimetrica (superficie in ettari) - MONTAGNA

| FORME DI CONDUZIONE TITOLI DI POSSESSO DEI TERRENI | CLASSI DI SUPERFICIE AGRICOLA UTILIZZATA | | | | | | | | Totale |
|--|--|--------|--------|---------|----------|----------|-----------|--------------|--------|
| | Meno di 1 | 1 -- 2 | 2 -- 5 | 5 -- 10 | 10 -- 20 | 20 -- 50 | 50 -- 100 | 100 ed oltre | |
| AZIENDE | | | | | | | | | |
| Solo in proprietà | 5.637 | 2.370 | 2.274 | 697 | 217 | 87 | 29 | 8 | 11.319 |
| Solo in affitto | 97 | 92 | 168 | 110 | 71 | 30 | 16 | 29 | 613 |
| Solo in uso gratuito | 145 | 109 | 146 | 48 | 17 | 16 | 3 | 5 | 489 |
| Parte in proprietà e parte in affitto | 216 | 294 | 659 | 452 | 338 | 205 | 80 | 152 | 2.396 |
| Parte in proprietà e parte in uso gratuito | 309 | 293 | 511 | 282 | 125 | 52 | 12 | 10 | 1.594 |
| Parte in affitto e parte in uso gratuito | 6 | 10 | 17 | 35 | 10 | 7 | 7 | 5 | 97 |
| Parte in proprietà, parte in affitto e parte in uso gratuito | 21 | 27 | 62 | 63 | 71 | 46 | 12 | 29 | 331 |
| Con solo manodopera familiare | 6.431 | 3.195 | 3.837 | 1.687 | 849 | 443 | 159 | 238 | 16.839 |
| | | | | | | | | | |
| Solo in proprietà | 44 | 20 | 34 | 9 | 7 | - | - | 3 | 117 |
| Solo in affitto | 3 | - | 5 | 2 | 2 | 1 | 1 | 3 | 17 |
| Solo in uso gratuito | 2 | 1 | 2 | - | - | - | - | - | 5 |
| Parte in proprietà e parte in affitto | 5 | 4 | 12 | 12 | 12 | 8 | 5 | 13 | 71 |
| Parte in proprietà e parte in uso gratuito | 2 | 4 | 4 | 2 | 1 | 3 | 1 | 2 | 19 |
| Parte in affitto e parte in uso gratuito | 1 | 1 | - | - | 1 | 2 | 1 | 1 | 7 |
| Parte in proprietà, parte in affitto e parte in uso gratuito | - | 3 | 2 | 1 | 1 | - | 2 | 3 | 12 |
| Con manodopera familiare prevalente | 57 | 33 | 59 | 26 | 24 | 14 | 10 | 25 | 248 |
| | | | | | | | | | |
| Solo in proprietà | 29 | 14 | 10 | 9 | 5 | 3 | 1 | 1 | 72 |
| Solo in affitto | 1 | - | 1 | 1 | 1 | - | 1 | 1 | 6 |
| Solo in uso gratuito | - | - | - | - | - | - | - | - | - |
| Parte in proprietà e parte in affitto | 1 | 3 | 4 | 4 | 2 | 2 | - | - | 16 |
| Parte in proprietà e parte in uso gratuito | 1 | - | 1 | - | - | - | - | - | 2 |
| Parte in affitto e parte in uso gratuito | - | - | - | - | - | 1 | - | - | 1 |
| Parte in proprietà, parte in affitto e parte in uso gratuito | 1 | 1 | - | - | - | - | - | - | 2 |
| Con manodopera extrafamiliare prevalente | 33 | 18 | 16 | 14 | 8 | 6 | 2 | 2 | 99 |
| | | | | | | | | | |
| Solo in proprietà | 23 | 28 | 37 | 28 | 24 | 23 | 15 | 88 | 266 |
| Solo in affitto | 1 | 3 | 4 | 4 | 2 | 1 | 1 | 4 | 20 |
| Solo in uso gratuito | 3 | 2 | 2 | - | - | 1 | - | 6 | 14 |
| Parte in proprietà e parte in affitto | 1 | 2 | 3 | 3 | 4 | 8 | 4 | 6 | 31 |
| Parte in proprietà e parte in uso gratuito | 1 | - | 2 | 1 | 6 | - | 2 | - | 12 |
| Parte in affitto e parte in uso gratuito | - | - | - | - | - | 1 | - | - | 1 |
| Parte in proprietà, parte in affitto e parte in uso gratuito | - | - | - | - | - | 1 | - | 1 | 2 |
| Conduzione con salariati | 29 | 35 | 48 | 36 | 36 | 35 | 22 | 105 | 346 |
| | | | | | | | | | |
| Solo in proprietà | 1 | - | 1 | 1 | - | - | - | - | 3 |
| Solo in affitto | - | - | - | - | - | - | - | - | - |
| Solo in uso gratuito | - | - | - | - | - | - | - | - | - |
| Parte in proprietà e parte in uso gratuito | - | - | - | - | - | - | - | - | - |
| Parte in affitto e parte in uso gratuito | - | - | - | - | - | - | - | - | - |
| Conduzione a colonia parziaria appoderata | 1 | - | 1 | 1 | - | - | - | - | 3 |
| | | | | | | | | | |
| Solo in proprietà | 1 | 1 | - | 1 | - | - | - | - | 3 |
| Solo in affitto | - | - | - | - | - | - | - | - | - |
| Solo in uso gratuito | 1 | - | - | - | - | - | - | - | 1 |
| Parte in proprietà e parte in affitto | - | - | - | 1 | - | - | - | - | 1 |
| Parte in proprietà e parte in uso gratuito | - | - | - | - | - | - | - | - | - |
| Altra forma di conduzione | 2 | 1 | - | 2 | - | - | - | - | 5 |
| | | | | | | | | | |
| Solo in proprietà | 5.735 | 2.433 | 2.356 | 745 | 253 | 113 | 45 | 100 | 11.780 |
| Solo in affitto | 102 | 95 | 178 | 117 | 76 | 32 | 19 | 37 | 656 |
| Solo in uso gratuito | 151 | 112 | 150 | 48 | 17 | 17 | 3 | 11 | 509 |
| Parte in proprietà e parte in affitto | 223 | 303 | 678 | 472 | 356 | 223 | 89 | 171 | 2.515 |
| Parte in proprietà e parte in uso gratuito | 313 | 297 | 518 | 285 | 132 | 55 | 15 | 12 | 1.627 |
| Parte in affitto e parte in uso gratuito | 7 | 11 | 17 | 35 | 11 | 11 | 8 | 6 | 106 |
| Parte in proprietà, parte in affitto e parte in uso gratuito | 22 | 31 | 64 | 64 | 72 | 47 | 14 | 33 | 347 |
| TOTALE | 6.553 | 3.282 | 3.961 | 1.766 | 917 | 498 | 193 | 370 | 17.540 |

Tavola 2.6 segue - Aziende e relativa superficie agricola utilizzata (SAU) per classe di superficie agricola utilizzata, forma di conduzione, titolo di possesso dei terreni e zona altimetrica (superficie in ettari) - COLLINA

| FORME DI CONDUZIONE TITOLI DI POSSESSO DEI TERRENI | CLASSI DI SUPERFICIE AGRICOLA UTILIZZATA | | | | | | | | Totale |
|--|--|--------|--------|---------|----------|----------|-----------|--------------|--------|
| | Meno di 1 | 1 -- 2 | 2 -- 5 | 5 -- 10 | 10 -- 20 | 10 -- 50 | 50 -- 100 | 100 ed oltre | |
| AZIENDE | | | | | | | | | |
| Solo in proprietà | 3.445 | 1.702 | 1.767 | 859 | 327 | 110 | 11 | 4 | 8.225 |
| Solo in affitto | 125 | 127 | 227 | 170 | 134 | 92 | 16 | 5 | 896 |
| Solo in uso gratuito | 112 | 61 | 67 | 29 | 16 | 12 | 1 | - | 298 |
| Parte in proprietà e parte in affitto | 42 | 129 | 347 | 452 | 443 | 339 | 58 | 5 | 1.815 |
| Parte in proprietà e parte in uso gratuito | 88 | 105 | 166 | 97 | 47 | 35 | 3 | - | 541 |
| Parte in affitto e parte in uso gratuito | 4 | 7 | 11 | 17 | 21 | 13 | 2 | - | 75 |
| Parte in proprietà, parte in affitto e parte in uso gratuito | 5 | 18 | 32 | 42 | 48 | 54 | 10 | 4 | 213 |
| Con solo manodopera familiare | 3.821 | 2.149 | 2.617 | 1.666 | 1.036 | 655 | 101 | 18 | 12.063 |
| | | | | | | | | | |
| Solo in proprietà | 166 | 138 | 216 | 174 | 114 | 45 | 3 | 3 | 859 |
| Solo in affitto | 8 | 8 | 22 | 13 | 13 | 7 | 3 | - | 74 |
| Solo in uso gratuito | 4 | 5 | 1 | 2 | - | 1 | - | - | 13 |
| Parte in proprietà e parte in affitto | 4 | 11 | 59 | 70 | 82 | 56 | 15 | 1 | 298 |
| Parte in proprietà e parte in uso gratuito | 7 | 4 | 10 | 8 | 12 | 7 | 1 | - | 49 |
| Parte in affitto e parte in uso gratuito | - | 1 | - | 1 | - | - | 1 | - | 3 |
| Parte in proprietà, parte in affitto e parte in uso gratuito | 2 | 3 | 1 | 5 | 3 | 5 | 1 | - | 20 |
| Con manodopera familiare prevalente | 191 | 170 | 309 | 273 | 224 | 121 | 24 | 4 | 1.316 |
| | | | | | | | | | |
| Solo in proprietà | 47 | 29 | 45 | 40 | 36 | 19 | 8 | 3 | 227 |
| Solo in affitto | 6 | 3 | 9 | 8 | 5 | 8 | 1 | 2 | 42 |
| Solo in uso gratuito | 2 | 1 | 1 | 1 | - | - | - | - | 5 |
| Parte in proprietà e parte in affitto | 3 | 5 | 9 | 5 | 13 | 11 | 4 | 2 | 52 |
| Parte in proprietà e parte in uso gratuito | - | - | 1 | 4 | 1 | 2 | 1 | - | 9 |
| Parte in affitto e parte in uso gratuito | - | 1 | - | - | - | 1 | - | - | 2 |
| Parte in proprietà, parte in affitto e parte in uso gratuito | - | 1 | 1 | 2 | 2 | 4 | - | - | 10 |
| Con manodopera extrafamiliare prevalente | 58 | 40 | 66 | 60 | 57 | 45 | 14 | 7 | 347 |
| | | | | | | | | | |
| Solo in proprietà | 152 | 128 | 154 | 82 | 66 | 38 | 17 | 6 | 643 |
| Solo in affitto | 8 | 10 | 15 | 11 | 10 | 7 | 8 | 1 | 70 |
| Solo in uso gratuito | 7 | 1 | 3 | 3 | 2 | 3 | - | 1 | 20 |
| Parte in proprietà e parte in affitto | 2 | 3 | 15 | 28 | 23 | 28 | 10 | 6 | 115 |
| Parte in proprietà e parte in uso gratuito | 2 | 4 | 8 | 6 | 2 | 3 | - | 1 | 26 |
| Parte in affitto e parte in uso gratuito | - | 3 | 2 | - | 1 | 1 | - | 1 | 8 |
| Parte in proprietà, parte in affitto e parte in uso gratuito | - | - | 1 | 1 | 3 | - | 1 | - | 6 |
| Conduzione con salariati | 171 | 149 | 198 | 131 | 107 | 80 | 36 | 16 | 888 |
| | | | | | | | | | |
| Solo in proprietà | 1 | - | 2 | - | - | - | - | - | 3 |
| Solo in affitto | - | - | 1 | 1 | - | - | - | - | 2 |
| Solo in uso gratuito | 1 | - | - | 1 | 4 | 3 | - | - | 9 |
| Parte in proprietà e parte in uso gratuito | - | - | - | - | 1 | 1 | - | - | 2 |
| Parte in affitto e parte in uso gratuito | - | - | - | - | - | - | - | - | - |
| Conduzione a colonia parziaria appoderata | 2 | - | 3 | 2 | 5 | 4 | - | - | 16 |
| | | | | | | | | | |
| Solo in proprietà | - | - | - | - | - | - | - | - | - |
| Solo in affitto | - | - | - | - | - | - | - | - | - |
| Solo in uso gratuito | - | - | - | - | - | - | - | - | - |
| Parte in proprietà e parte in affitto | - | - | - | - | - | - | - | - | - |
| Parte in proprietà e parte in uso gratuito | - | - | - | - | - | - | - | - | - |
| Altra forma di conduzione | - | - | - | - | - | - | - | - | - |
| | | | | | | | | | |
| Solo in proprietà | 3.811 | 1.997 | 2.184 | 1.155 | 543 | 212 | 39 | 16 | 9.957 |
| Solo in affitto | 147 | 148 | 274 | 203 | 162 | 114 | 28 | 8 | 1.084 |
| Solo in uso gratuito | 126 | 68 | 72 | 36 | 22 | 19 | 1 | 1 | 345 |
| Parte in proprietà e parte in affitto | 51 | 148 | 430 | 555 | 561 | 434 | 87 | 14 | 2.280 |
| Parte in proprietà e parte in uso gratuito | 97 | 113 | 185 | 115 | 63 | 48 | 5 | 1 | 627 |
| Parte in affitto e parte in uso gratuito | 4 | 12 | 13 | 18 | 22 | 15 | 3 | 1 | 88 |
| Parte in proprietà, parte in affitto e parte in uso gratuito | 7 | 22 | 35 | 50 | 56 | 63 | 12 | 4 | 249 |
| TOTALE | 4.243 | 2.508 | 3.193 | 2.132 | 1.429 | 905 | 175 | 45 | 14.630 |

Tavola 2.6 segue - Aziende e relativa superficie agricola utilizzata (SAU) per classe di superficie agricola utilizzata, forma di conduzione, titolo di possesso dei terreni e zona altimetrica (superficie in ettari) - PIANURA

| FORME DI CONDUZIONE TITOLI DI POSSESSO DEI TERRENI | CLASSI DI SUPERFICIE AGRICOLA UTILIZZATA | | | | | | | | Totale |
|--|--|--------|--------|---------|----------|----------|-----------|--------------|--------|
| | Meno di 1 | 1 -- 2 | 2 -- 5 | 5 -- 10 | 10 -- 20 | 20 -- 50 | 50 -- 100 | 100 ed oltre | |
| AZIENDE | | | | | | | | | |
| Solo in proprietà | 3.956 | 2.336 | 3.377 | 2.593 | 2.154 | 1.385 | 292 | 50 | 16.143 |
| Solo in affitto | 216 | 223 | 513 | 624 | 830 | 733 | 221 | 50 | 3.410 |
| Solo in uso gratuito | 105 | 42 | 78 | 43 | 36 | 19 | 2 | - | 325 |
| Parte in proprietà e parte in affitto | 94 | 232 | 983 | 1.779 | 2.674 | 2.785 | 720 | 131 | 9.398 |
| Parte in proprietà e parte in uso gratuito | 111 | 101 | 202 | 111 | 106 | 52 | 12 | 2 | 697 |
| Parte in affitto e parte in uso gratuito | 3 | 8 | 17 | 28 | 36 | 29 | 7 | 1 | 129 |
| Parte in proprietà, parte in affitto e parte in uso gratuito | 4 | 11 | 46 | 75 | 115 | 131 | 48 | 3 | 433 |
| Con solo manodopera familiare | 4.489 | 2.953 | 5.216 | 5.253 | 5.951 | 5.134 | 1.302 | 237 | 30.535 |
| | | | | | | | | | |
| Solo in proprietà | 45 | 53 | 82 | 79 | 90 | 259 | 199 | 66 | 873 |
| Solo in affitto | 24 | 9 | 15 | 25 | 34 | 88 | 87 | 44 | 326 |
| Solo in uso gratuito | 2 | - | - | - | - | 4 | - | - | 6 |
| Parte in proprietà e parte in affitto | 6 | 8 | 23 | 48 | 109 | 470 | 360 | 202 | 1.226 |
| Parte in proprietà e parte in uso gratuito | 7 | 1 | 3 | 3 | 4 | 7 | 3 | 3 | 31 |
| Parte in affitto e parte in uso gratuito | 1 | 2 | - | 2 | - | 2 | 2 | 2 | 11 |
| Parte in proprietà, parte in affitto e parte in uso gratuito | 1 | - | 1 | 3 | 4 | 15 | 16 | 4 | 44 |
| Con manodopera familiare prevalente | 86 | 73 | 124 | 160 | 241 | 845 | 667 | 321 | 2.517 |
| | | | | | | | | | |
| Solo in proprietà | 20 | 21 | 27 | 21 | 30 | 69 | 94 | 69 | 351 |
| Solo in affitto | 7 | 12 | 13 | 11 | 15 | 29 | 54 | 53 | 194 |
| Solo in uso gratuito | 4 | - | - | 1 | 2 | 1 | - | - | 8 |
| Parte in proprietà e parte in affitto | 1 | 2 | 6 | 12 | 25 | 68 | 132 | 105 | 351 |
| Parte in proprietà e parte in uso gratuito | - | - | 2 | 1 | 1 | 1 | 5 | - | 10 |
| Parte in affitto e parte in uso gratuito | - | - | - | - | 1 | - | 3 | - | 4 |
| Parte in proprietà, parte in affitto e parte in uso gratuito | - | 2 | 2 | - | 1 | 3 | 2 | 2 | 12 |
| Con manodopera extrafamiliare prevalente | 32 | 37 | 50 | 46 | 75 | 171 | 290 | 229 | 930 |
| | | | | | | | | | |
| Solo in proprietà | 1.435 | 1.044 | 1.056 | 418 | 252 | 226 | 126 | 107 | 4.664 |
| Solo in affitto | 50 | 87 | 97 | 56 | 75 | 78 | 55 | 63 | 561 |
| Solo in uso gratuito | 12 | 21 | 27 | 6 | 6 | 6 | - | 2 | 80 |
| Parte in proprietà e parte in affitto | 21 | 72 | 130 | 102 | 95 | 115 | 94 | 117 | 746 |
| Parte in proprietà e parte in uso gratuito | 28 | 28 | 49 | 19 | 10 | 9 | 4 | 1 | 148 |
| Parte in affitto e parte in uso gratuito | - | 2 | 6 | 2 | 1 | 2 | - | 2 | 15 |
| Parte in proprietà, parte in affitto e parte in uso gratuito | 1 | 3 | 7 | 1 | 2 | 5 | 5 | 1 | 25 |
| Conduzione con salariati | 1.547 | 1.257 | 1.372 | 604 | 441 | 441 | 284 | 293 | 6.239 |
| | | | | | | | | | |
| Solo in proprietà | - | 2 | 1 | 2 | 1 | - | - | - | 6 |
| Solo in affitto | - | - | - | - | - | - | - | - | - |
| Solo in uso gratuito | - | - | - | - | - | - | - | - | - |
| Parte in proprietà e parte in uso gratuito | - | - | - | - | - | - | - | - | - |
| Parte in affitto e parte in uso gratuito | - | - | - | - | 1 | - | - | - | 1 |
| Conduzione a colonia parziaria appoderata | - | 2 | 1 | 2 | 2 | - | - | - | 7 |
| | | | | | | | | | |
| Solo in proprietà | 6 | 4 | 9 | 5 | - | - | - | - | 24 |
| Solo in affitto | - | - | 2 | - | - | - | - | - | 2 |
| Solo in uso gratuito | 2 | - | - | - | - | - | - | - | 2 |
| Parte in proprietà e parte in affitto | - | 1 | 1 | 1 | - | - | - | - | 3 |
| Parte in proprietà e parte in uso gratuito | - | - | - | - | 1 | - | - | - | 1 |
| Altra forma di conduzione | 8 | 5 | 12 | 6 | 1 | - | - | - | 32 |
| | | | | | | | | | |
| Solo in proprietà | 5.462 | 3.460 | 4.552 | 3.118 | 2.527 | 1.939 | 711 | 292 | 22.061 |
| Solo in affitto | 297 | 331 | 640 | 716 | 954 | 928 | 417 | 210 | 4.493 |
| Solo in uso gratuito | 125 | 63 | 105 | 50 | 44 | 30 | 2 | 2 | 421 |
| Parte in proprietà e parte in affitto | 122 | 315 | 1.143 | 1.942 | 2.903 | 3.438 | 1.306 | 555 | 11.724 |
| Parte in proprietà e parte in uso gratuito | 146 | 130 | 256 | 134 | 122 | 69 | 24 | 6 | 887 |
| Parte in affitto e parte in uso gratuito | 4 | 12 | 23 | 32 | 39 | 33 | 12 | 5 | 160 |
| Parte in proprietà, parte in affitto e parte in uso gratuito | 6 | 16 | 56 | 79 | 122 | 154 | 71 | 10 | 514 |
| TOTALE | 6.162 | 4.327 | 6.775 | 6.071 | 6.711 | 6.591 | 2.543 | 1.080 | 40.260 |

Tavola 2.6 segue - Aziende e relativa superficie agricola utilizzata (SAU) per classe di superficie agricola utilizzata, forma di conduzione, titolo di possesso dei terreni e zona altimetrica (superficie in ettari) - TOTALE

| FORME DI CONDUZIONE TITOLI DI POSSESSO DEI TERRENI | CLASSI DI SUPERFICIE AGRICOLA UTILIZZATA | | | | | | | | Totale |
|--|--|-----------|-----------|-----------|------------|------------|------------|--------------|--------------|
| | Meno di 1 | 1 -- 2 | 2 -- 5 | 5 -- 10 | 10 -- 20 | 20 -- 50 | 50 -- 100 | 100 ed oltre | |
| SUPERFICIE AGRICOLA UTILIZZATA | | | | | | | | | |
| Solo in proprietà | 5.997,59 | 9.016,91 | 23.415,33 | 29.325,16 | 37.393,70 | 47.513,96 | 22.202,34 | 9.337,33 | 184.202,32 |
| Solo in affitto | 229,97 | 636,70 | 3.045,16 | 6.558,34 | 14.907,92 | 25.958,75 | 16.820,20 | 13.782,45 | 81.939,49 |
| Solo in uso gratuito | 158,78 | 299,21 | 952,68 | 829,09 | 952,64 | 1.350,71 | 397,47 | 883,20 | 5.823,78 |
| Parte in proprietà e parte in affitto | 222,38 | 974,87 | 6.930,07 | 19.766,68 | 49.637,79 | 101.749,03 | 57.950,05 | 66.508,18 | 303.739,05 |
| Parte in proprietà e parte in uso gratuito | 280,46 | 725,56 | 2.871,64 | 3.466,71 | 3.824,16 | 4.053,86 | 1.750,59 | 3.086,86 | 20.059,84 |
| Parte in affitto e parte in uso gratuito | 7,49 | 36,48 | 151,85 | 575,63 | 991,75 | 1.441,60 | 1.061,07 | 2.758,21 | 7.024,08 |
| Parte in proprietà, parte in affitto e parte in uso gratuito | 18,71 | 87,71 | 486,38 | 1.319,14 | 3.311,26 | 7.252,70 | 4.833,42 | 8.632,17 | 25.941,49 |
| Con solo manodopera familiare | 6.915,38 | 11.777,44 | 37.853,11 | 61.840,75 | 111.019,22 | 189.320,61 | 105.015,14 | 104.988,40 | 628.730,05 |
| Solo in proprietà | 133,97 | 294,99 | 1.104,53 | 1.845,16 | 2.984,60 | 10.082,82 | 13.943,36 | 10.912,62 | 41.302,05 |
| Solo in affitto | 15,36 | 22,45 | 140,32 | 291,39 | 693,30 | 3.186,05 | 6.457,90 | 7.387,13 | 18.193,90 |
| Solo in uso gratuito | 2,36 | 9,52 | 10,11 | 15,82 | - | 164,21 | - | - | 202,02 |
| Parte in proprietà e parte in affitto | 9,44 | 33,95 | 315,67 | 964,21 | 2.987,04 | 18.093,04 | 26.920,85 | 35.005,81 | 84.330,01 |
| Parte in proprietà e parte in uso gratuito | 10,68 | 14,06 | 59,10 | 90,36 | 231,69 | 501,93 | 346,87 | 1.098,14 | 2.352,83 |
| Parte in affitto e parte in uso gratuito | 1,18 | 6,71 | - | 17,74 | 10,54 | 128,21 | 266,93 | 589,59 | 1.020,90 |
| Parte in proprietà, parte in affitto e parte in uso gratuito | 2,19 | 7,74 | 14,26 | 67,11 | 102,81 | 658,88 | 1.427,27 | 1.387,58 | 3.667,84 |
| Con manodopera familiare prevalente | 175,18 | 389,42 | 1.643,99 | 3.291,79 | 7.009,98 | 32.815,14 | 49.363,18 | 56.380,87 | 151.069,55 |
| Solo in proprietà | 48,50 | 91,86 | 273,24 | 481,83 | 991,66 | 3.205,16 | 7.253,52 | 11.843,16 | 24.188,93 |
| Solo in affitto | 6,34 | 21,79 | 68,26 | 154,08 | 304,47 | 1.231,38 | 4.149,29 | 10.237,39 | 16.173,00 |
| Solo in uso gratuito | 1,83 | 1,30 | 2,68 | 14,33 | 28,30 | 20,75 | - | - | 69,19 |
| Parte in proprietà e parte in affitto | 4,29 | 14,93 | 66,48 | 153,85 | 594,71 | 2.848,22 | 9.568,67 | 18.077,12 | 31.328,27 |
| Parte in proprietà e parte in uso gratuito | 0,44 | - | 14,62 | 36,39 | 29,07 | 94,61 | 463,27 | - | 638,40 |
| Parte in affitto e parte in uso gratuito | - | 1,55 | - | - | 19,05 | 61,81 | 230,96 | - | 313,37 |
| Parte in proprietà, parte in affitto e parte in uso gratuito | 0,60 | 6,65 | 9,30 | 18,89 | 46,11 | 210,68 | 153,05 | 386,96 | 832,24 |
| Con manodopera extrafamiliare prevalente | 62,00 | 138,08 | 434,58 | 859,37 | 2.013,37 | 7.672,61 | 21.818,76 | 40.544,63 | 73.543,40 |
| Solo in proprietà | 894,86 | 1.710,65 | 3.829,08 | 3.687,02 | 4.752,53 | 9.088,72 | 11.354,24 | 77.216,27 | 112.533,37 |
| Solo in affitto | 37,70 | 147,00 | 383,93 | 486,17 | 1.239,37 | 2.799,28 | 4.461,52 | 14.425,88 | 23.980,85 |
| Solo in uso gratuito | 11,24 | 32,48 | 96,93 | 57,28 | 114,07 | 325,22 | - | 3.627,35 | 4.264,57 |
| Parte in proprietà e parte in affitto | 15,77 | 114,92 | 497,09 | 946,30 | 1.699,05 | 4.887,89 | 7.665,86 | 25.916,00 | 41.742,88 |
| Parte in proprietà e parte in uso gratuito | 20,21 | 49,83 | 185,03 | 186,18 | 250,07 | 394,88 | 413,21 | 226,92 | 1.726,33 |
| Parte in affitto e parte in uso gratuito | - | 6,24 | 31,84 | 12,69 | 32,55 | 123,22 | - | 502,60 | 709,14 |
| Parte in proprietà, parte in affitto e parte in uso gratuito | 0,82 | 4,27 | 25,64 | 18,45 | 74,86 | 218,03 | 485,46 | 295,99 | 1.123,52 |
| Conduzione con salariati | 980,60 | 2.065,39 | 5.049,54 | 5.394,09 | 8.162,50 | 17.837,24 | 24.380,29 | 122.211,01 | 186.080,66 |
| Solo in proprietà | 1,73 | 2,67 | 13,15 | 20,17 | 14,10 | - | - | - | 51,82 |
| Solo in affitto | - | - | 4,05 | 9,19 | - | - | - | - | 13,24 |
| Solo in uso gratuito | 0,55 | - | - | 8,50 | 55,76 | 77,82 | - | - | 142,63 |
| Parte in proprietà e parte in uso gratuito | - | - | - | - | 17,10 | 31,25 | - | - | 48,35 |
| Parte in affitto e parte in uso gratuito | - | - | - | - | 14,00 | - | - | - | 14,00 |
| Conduzione a colonia parziaria appoderata | 2,28 | 2,67 | 17,20 | 37,86 | 100,96 | 109,07 | - | - | 270,04 |
| Solo in proprietà | 3,92 | 7,46 | 27,57 | 41,61 | - | - | - | - | 80,56 |
| Solo in affitto | - | - | 7,73 | - | - | - | - | - | 7,73 |
| Solo in uso gratuito | 1,53 | - | - | - | - | - | - | - | 1,53 |
| Parte in proprietà e parte in affitto | - | 1,11 | 3,00 | 11,60 | - | - | - | - | 15,71 |
| Parte in proprietà e parte in uso gratuito | - | - | - | - | 18,10 | - | - | - | 18,10 |
| Altra forma di conduzione | 5,45 | 8,57 | 38,30 | 53,21 | 18,10 | - | - | - | 123,63 |
| Solo in proprietà | 7.080,57 | 11.124,54 | 28.662,90 | 35.400,95 | 46.136,59 | 69.890,66 | 54.753,46 | 109.309,38 | 362.359,05 |
| Solo in affitto | 289,37 | 827,94 | 3.649,45 | 7.499,17 | 17.145,06 | 33.175,46 | 31.888,91 | 45.832,85 | 140.308,21 |
| Solo in uso gratuito | 176,29 | 342,51 | 1.062,40 | 925,02 | 1.150,77 | 1.938,71 | 397,47 | 4.510,55 | 10.503,72 |
| Parte in proprietà e parte in affitto | 251,88 | 1.139,78 | 7.812,31 | 21.842,64 | 54.918,59 | 127.578,18 | 102.105,43 | 145.507,11 | 461.155,92 |
| Parte in proprietà e parte in uso gratuito | 311,79 | 789,45 | 3.130,39 | 3.779,64 | 4.370,19 | 5.076,53 | 2.973,94 | 4.411,92 | 24.843,85 |
| Parte in affitto e parte in uso gratuito | 8,67 | 50,98 | 183,69 | 606,06 | 1.067,89 | 1.754,84 | 1.558,96 | 3.850,40 | 9.081,49 |
| Parte in proprietà, parte in affitto e parte in uso gratuito | 22,32 | 106,37 | 535,58 | 1.423,59 | 3.535,04 | 8.340,29 | 6.899,20 | 10.702,70 | 31.565,09 |
| TOTALE | 8.140,89 | 14.381,57 | 45.036,72 | 71.477,07 | 128.324,13 | 247.754,67 | 200.577,37 | 324.124,91 | 1.039.817,33 |

Tavola 2.6 segue - Aziende e relativa superficie agricola utilizzata (SAU) per classe di superficie agricola utilizzata, forma di conduzione, titolo di possesso dei terreni e zona altimetrica (superficie in ettari) - MONTAGNA

| FORME DI CONDUZIONE TITOLI DI POSSESSO DEI TERRENI | CLASSI DI SUPERFICIE AGRICOLA UTILIZZATA | | | | | | | | | Totale |
|--|--|----------|-----------|-----------|-----------|-----------|-----------|--------------|------------|--------|
| | Meno di 1 | 1 -- 2 | 2 -- 5 | 5 -- 10 | 10 -- 20 | 20 -- 50 | 50 -- 100 | 100 ed oltre | | |
| SUPERFICIE AGRICOLA UTILIZZATA | | | | | | | | | | |
| Solo in proprietà | 2.422,90 | 3.325,20 | 6.915,73 | 4.711,50 | 2.893,35 | 2.555,11 | 1.986,16 | 1.669,05 | 26.479,00 | |
| Solo in affitto | 49,94 | 135,30 | 545,52 | 778,47 | 983,03 | 946,04 | 1.110,29 | 6.403,06 | 10.951,65 | |
| Solo in uso gratuito | 59,50 | 152,87 | 479,29 | 330,36 | 255,02 | 428,31 | 232,24 | 883,20 | 2.820,79 | |
| Parte in proprietà e parte in affitto | 134,90 | 430,13 | 2.221,36 | 3.253,54 | 4.689,15 | 5.964,93 | 5.698,38 | 46.372,73 | 68.765,12 | |
| Parte in proprietà e parte in uso gratuito | 167,00 | 423,25 | 1.677,16 | 1.988,76 | 1.723,75 | 1.551,19 | 783,06 | 2.829,04 | 11.143,21 | |
| Parte in affitto e parte in uso gratuito | 2,75 | 15,60 | 56,52 | 247,36 | 151,32 | 211,61 | 497,90 | 2.646,03 | 3.829,09 | |
| Parte in proprietà, parte in affitto e parte in uso gratuito | 12,51 | 41,33 | 217,45 | 460,06 | 983,50 | 1.390,71 | 873,60 | 7.468,60 | 11.447,76 | |
| Con solo manodopera familiare | 2.849,50 | 4.523,68 | 12.113,03 | 11.770,05 | 11.679,12 | 13.047,90 | 11.181,63 | 68.271,71 | 135.436,62 | |
| | | | | | | | | | | |
| Solo in proprietà | 20,74 | 27,26 | 109,30 | 67,50 | 88,21 | - | - | 561,25 | 874,26 | |
| Solo in affitto | 1,01 | - | 16,36 | 17,58 | 36,63 | 27,46 | 91,95 | 1.070,91 | 1.261,90 | |
| Solo in uso gratuito | 0,51 | 1,18 | 6,06 | - | - | - | - | - | 7,75 | |
| Parte in proprietà e parte in affitto | 2,92 | 5,98 | 41,68 | 89,11 | 182,53 | 223,98 | 402,70 | 4.505,24 | 5.454,14 | |
| Parte in proprietà e parte in uso gratuito | 0,88 | 6,07 | 12,62 | 10,82 | 11,50 | 83,79 | 88,05 | 688,42 | 902,15 | |
| Parte in affitto e parte in uso gratuito | 0,45 | 1,62 | - | - | 10,54 | 72,10 | 71,82 | 236,84 | 393,37 | |
| Parte in proprietà, parte in affitto e parte in uso gratuito | - | 3,42 | 7,29 | 8,33 | 10,39 | - | 130,30 | 459,05 | 618,78 | |
| Con manodopera familiare prevalente | 26,51 | 45,53 | 193,31 | 193,34 | 339,80 | 407,33 | 784,82 | 7.521,71 | 9.512,35 | |
| | | | | | | | | | | |
| Solo in proprietà | 14,89 | 20,17 | 29,26 | 63,68 | 65,26 | 101,23 | 75,04 | 113,50 | 483,03 | |
| Solo in affitto | 0,41 | - | 4,36 | 7,00 | 10,37 | - | 53,00 | 169,31 | 244,45 | |
| Solo in uso gratuito | - | - | - | - | - | - | - | - | - | |
| Parte in proprietà e parte in affitto | 0,75 | 4,45 | 14,48 | 28,70 | 31,31 | 57,28 | - | - | 136,97 | |
| Parte in proprietà e parte in uso gratuito | 0,44 | - | 3,25 | - | - | - | - | - | 3,69 | |
| Parte in affitto e parte in uso gratuito | - | - | - | - | - | 25,01 | - | - | 25,01 | |
| Parte in proprietà, parte in affitto e parte in uso gratuito | 0,60 | 1,77 | - | - | - | - | - | - | 2,37 | |
| Con manodopera extrafamiliare prevalente | 17,09 | 26,39 | 51,35 | 99,38 | 106,94 | 183,52 | 128,04 | 282,81 | 895,52 | |
| | | | | | | | | | | |
| Solo in proprietà | 9,42 | 40,11 | 115,70 | 209,50 | 326,16 | 733,69 | 1.233,81 | 55.407,47 | 58.075,86 | |
| Solo in affitto | 0,24 | 4,52 | 14,67 | 24,36 | 30,52 | 43,14 | 84,07 | 1.933,95 | 2.135,47 | |
| Solo in uso gratuito | 0,84 | 2,69 | 6,53 | - | - | 43,30 | - | 3.225,63 | 3.278,99 | |
| Parte in proprietà e parte in affitto | 0,55 | 2,86 | 9,13 | 24,54 | 54,54 | 252,77 | 242,41 | 1.729,12 | 2.315,92 | |
| Parte in proprietà e parte in uso gratuito | 0,98 | - | 5,49 | 8,81 | 83,70 | - | 106,64 | - | 205,62 | |
| Parte in affitto e parte in uso gratuito | - | - | - | - | - | 20,00 | - | - | 20,00 | |
| Parte in proprietà, parte in affitto e parte in uso gratuito | - | - | - | - | - | 25,27 | - | 192,00 | 217,27 | |
| Conduzione con salariati | 12,03 | 50,18 | 151,52 | 267,21 | 494,92 | 1.118,17 | 1.666,93 | 62.488,17 | 66.249,13 | |
| | | | | | | | | | | |
| Solo in proprietà | 0,82 | - | 3,50 | 6,00 | - | - | - | - | 10,32 | |
| Solo in affitto | - | - | - | - | - | - | - | - | - | |
| Solo in uso gratuito | - | - | - | - | - | - | - | - | - | |
| Parte in proprietà e parte in uso gratuito | - | - | - | - | - | - | - | - | - | |
| Parte in affitto e parte in uso gratuito | - | - | - | - | - | - | - | - | - | |
| Conduzione a colonia parziaria appoderata | 0,82 | - | 3,50 | 6,00 | - | - | - | - | 10,32 | |
| | | | | | | | | | | |
| Solo in proprietà | 0,99 | 1,46 | - | 8,66 | - | - | - | - | 11,11 | |
| Solo in affitto | - | - | - | - | - | - | - | - | - | |
| Solo in uso gratuito | 0,55 | - | - | - | - | - | - | - | 0,55 | |
| Parte in proprietà e parte in affitto | - | - | - | 6,05 | - | - | - | - | 6,05 | |
| Parte in proprietà e parte in uso gratuito | - | - | - | - | - | - | - | - | - | |
| Altra forma di conduzione | 1,54 | 1,46 | - | 14,71 | - | - | - | - | 17,71 | |
| | | | | | | | | | | |
| Solo in proprietà | 2.469,76 | 3.414,20 | 7.173,49 | 5.066,84 | 3.372,98 | 3.390,03 | 3.295,01 | 57.751,27 | 85.933,58 | |
| Solo in affitto | 51,60 | 139,82 | 580,91 | 827,41 | 1.060,55 | 1.016,64 | 1.339,31 | 9.577,23 | 14.593,47 | |
| Solo in uso gratuito | 61,40 | 156,74 | 491,88 | 330,36 | 255,02 | 471,61 | 232,24 | 4.108,83 | 6.108,08 | |
| Parte in proprietà e parte in affitto | 139,12 | 443,42 | 2.286,65 | 3.401,94 | 4.957,53 | 6.498,96 | 6.343,49 | 52.607,09 | 76.678,20 | |
| Parte in proprietà e parte in uso gratuito | 169,30 | 429,32 | 1.698,52 | 2.008,39 | 1.818,95 | 1.634,98 | 977,75 | 3.517,46 | 12.254,67 | |
| Parte in affitto e parte in uso gratuito | 3,20 | 17,22 | 56,52 | 247,36 | 161,86 | 328,72 | 569,72 | 2.882,87 | 4.267,47 | |
| Parte in proprietà, parte in affitto e parte in uso gratuito | 13,11 | 46,52 | 224,74 | 468,39 | 993,89 | 1.415,98 | 1.003,90 | 8.119,65 | 12.286,18 | |
| TOTALE | 2.907,49 | 4.647,24 | 12.512,71 | 12.350,69 | 12.620,78 | 14.756,92 | 13.761,42 | 138.564,40 | 212.121,65 | |

Tavola 2.6 segue - Aziende e relativa superficie agricola utilizzata (SAU) per classe di superficie agricola utilizzata, forma di conduzione, titolo di possesso dei terreni e zona altimetrica (superficie in ettari) - COLLINA

| FORME DI CONDUZIONE TITOLI DI POSSESSO DEI TERRENI | CLASSI DI SUPERFICIE AGRICOLA UTILIZZATA | | | | | | | | Totale |
|--|--|----------|-----------|-----------|-----------|-----------|-----------|--------------|-----------|
| | Meno di 1 | 1 -- 2 | 2 -- 5 | 5 -- 10 | 10 -- 20 | 20 -- 50 | 50 -- 100 | 100 ed oltre | |
| SUPERFICIE AGRICOLA UTILIZZATA | | | | | | | | | |
| Solo in proprietà | 1.620,61 | 2.388,63 | 5.554,22 | 5.964,49 | 4.394,79 | 3.143,10 | 720,16 | 740,62 | 24.526,62 |
| Solo in affitto | 60,26 | 179,86 | 740,78 | 1.200,58 | 1.965,58 | 2.621,30 | 983,44 | 766,62 | 8.518,42 |
| Solo in uso gratuito | 50,42 | 87,31 | 220,70 | 196,20 | 221,47 | 355,21 | 60,21 | - | 1.191,52 |
| Parte in proprietà e parte in affitto | 24,90 | 188,10 | 1.188,52 | 3.262,86 | 6.348,71 | 10.118,54 | 3.739,37 | 748,38 | 25.619,38 |
| Parte in proprietà e parte in uso gratuito | 53,13 | 152,73 | 537,64 | 702,07 | 656,64 | 1.034,39 | 200,84 | - | 3.337,44 |
| Parte in affitto e parte in uso gratuito | 2,53 | 9,80 | 39,74 | 123,94 | 311,64 | 335,60 | 106,00 | - | 929,25 |
| Parte in proprietà, parte in affitto e parte in uso gratuito | 3,57 | 28,30 | 104,72 | 320,26 | 698,20 | 1.643,54 | 626,41 | 737,45 | 4.162,45 |
| Con solo manodopera familiare | 1.815,42 | 3.034,73 | 8.386,32 | 11.770,40 | 14.597,03 | 19.251,68 | 6.436,43 | 2.993,07 | 68.285,08 |
| | | | | | | | | | |
| Solo in proprietà | 88,69 | 195,25 | 729,24 | 1.188,48 | 1.533,30 | 1.310,64 | 200,60 | 449,21 | 5.695,41 |
| Solo in affitto | 3,45 | 11,36 | 76,95 | 93,02 | 182,67 | 202,82 | 248,71 | - | 818,98 |
| Solo in uso gratuito | 1,15 | 8,34 | 4,05 | 15,82 | - | 20,99 | - | - | 50,35 |
| Parte in proprietà e parte in affitto | 2,25 | 16,65 | 198,12 | 508,63 | 1.172,22 | 1.698,91 | 1.011,52 | 170,37 | 4.778,67 |
| Parte in proprietà e parte in uso gratuito | 4,91 | 6,11 | 35,31 | 57,35 | 160,32 | 190,65 | 59,16 | - | 513,81 |
| Parte in affitto e parte in uso gratuito | - | 1,67 | - | 5,30 | - | - | 54,51 | - | 61,48 |
| Parte in proprietà, parte in affitto e parte in uso gratuito | 1,75 | 4,32 | 2,61 | 34,39 | 39,03 | 129,91 | 69,63 | - | 281,64 |
| Con manodopera familiare prevalente | 102,20 | 243,70 | 1.046,28 | 1.902,99 | 3.087,54 | 3.553,92 | 1.644,13 | 619,58 | 12.200,34 |
| | | | | | | | | | |
| Solo in proprietà | 24,86 | 42,01 | 155,91 | 275,75 | 498,87 | 609,18 | 550,75 | 400,88 | 2.558,21 |
| Solo in affitto | 2,85 | 3,93 | 26,55 | 59,09 | 65,48 | 235,17 | 68,53 | 298,35 | 759,95 |
| Solo in uso gratuito | 0,49 | 1,30 | 2,68 | 6,67 | - | - | - | - | 11,14 |
| Parte in proprietà e parte in affitto | 2,56 | 8,08 | 33,97 | 38,90 | 194,49 | 375,95 | 268,64 | 321,89 | 1.244,48 |
| Parte in proprietà e parte in uso gratuito | - | - | 4,34 | 27,38 | 11,07 | 47,97 | 84,89 | - | 175,65 |
| Parte in affitto e parte in uso gratuito | - | 1,55 | - | - | - | 36,80 | - | - | 38,35 |
| Parte in proprietà, parte in affitto e parte in uso gratuito | - | 1,92 | 4,34 | 18,89 | 26,31 | 125,12 | - | - | 176,58 |
| Con manodopera extrafamiliare prevalente | 30,76 | 58,79 | 227,79 | 426,68 | 796,22 | 1.430,19 | 972,81 | 1.021,12 | 4.964,36 |
| | | | | | | | | | |
| Solo in proprietà | 87,93 | 181,67 | 494,91 | 591,96 | 918,87 | 1.196,63 | 1.184,37 | 1.408,02 | 6.064,36 |
| Solo in affitto | 3,92 | 13,62 | 51,83 | 78,50 | 129,38 | 183,10 | 586,50 | 137,78 | 1.184,63 |
| Solo in uso gratuito | 2,55 | 1,00 | 9,72 | 19,43 | 32,08 | 85,43 | - | 103,69 | 253,90 |
| Parte in proprietà e parte in affitto | 0,89 | 4,61 | 47,77 | 193,93 | 304,26 | 830,69 | 650,17 | 1.059,57 | 3.091,89 |
| Parte in proprietà e parte in uso gratuito | 1,63 | 5,31 | 26,97 | 41,71 | 27,06 | 99,85 | - | 110,86 | 313,39 |
| Parte in affitto e parte in uso gratuito | - | 3,51 | 7,95 | - | 18,82 | 26,35 | - | 129,28 | 185,91 |
| Parte in proprietà, parte in affitto e parte in uso gratuito | - | - | 3,42 | 9,28 | 49,04 | - | 95,00 | - | 156,74 |
| Conduzione con salariati | 96,92 | 209,72 | 642,57 | 934,81 | 1.479,51 | 2.422,05 | 2.516,04 | 2.949,20 | 11.250,82 |
| | | | | | | | | | |
| Solo in proprietà | 0,91 | - | 7,11 | - | - | - | - | - | 8,02 |
| Solo in affitto | - | - | 4,05 | 9,19 | - | - | - | - | 13,24 |
| Solo in uso gratuito | 0,55 | - | - | 8,50 | 55,76 | 77,82 | - | - | 142,63 |
| Parte in proprietà e parte in uso gratuito | - | - | - | - | 17,10 | 31,25 | - | - | 48,35 |
| Parte in affitto e parte in uso gratuito | - | - | - | - | - | - | - | - | - |
| Conduzione a colonia parziaria appoderata | 1,46 | - | 11,16 | 17,69 | 72,86 | 109,07 | - | - | 212,24 |
| | | | | | | | | | |
| Solo in proprietà | - | - | - | - | - | - | - | - | - |
| Solo in affitto | - | - | - | - | - | - | - | - | - |
| Solo in uso gratuito | - | - | - | - | - | - | - | - | - |
| Parte in proprietà e parte in affitto | - | - | - | - | - | - | - | - | - |
| Parte in proprietà e parte in uso gratuito | - | - | - | - | - | - | - | - | - |
| Altra forma di conduzione | - | - | - | - | - | - | - | - | - |
| | | | | | | | | | |
| Solo in proprietà | 1.823,00 | 2.807,56 | 6.941,39 | 8.020,68 | 7.345,83 | 6.259,55 | 2.655,88 | 2.998,73 | 38.852,62 |
| Solo in affitto | 70,48 | 208,77 | 900,16 | 1.440,38 | 2.343,11 | 3.242,39 | 1.887,18 | 1.202,75 | 11.295,22 |
| Solo in uso gratuito | 55,16 | 97,95 | 237,15 | 246,62 | 309,31 | 539,45 | 60,21 | 103,69 | 1.649,54 |
| Parte in proprietà e parte in affitto | 30,60 | 217,44 | 1.468,38 | 4.004,32 | 8.019,68 | 13.024,09 | 5.669,70 | 2.300,21 | 34.734,42 |
| Parte in proprietà e parte in uso gratuito | 59,67 | 164,15 | 604,26 | 828,51 | 872,19 | 1.404,11 | 344,89 | 110,86 | 4.388,64 |
| Parte in affitto e parte in uso gratuito | 2,53 | 16,53 | 47,69 | 129,24 | 330,46 | 398,75 | 160,51 | 129,28 | 1.214,99 |
| Parte in proprietà, parte in affitto e parte in uso gratuito | 5,32 | 34,54 | 115,09 | 382,82 | 812,58 | 1.898,57 | 791,04 | 737,45 | 4.777,41 |
| TOTALE | 2.046,76 | 3.546,94 | 10.314,12 | 15.052,57 | 20.033,16 | 26.766,91 | 11.569,41 | 7.582,97 | 96.912,84 |

Tavola 2.6 segue - Aziende e relativa superficie agricola utilizzata (SAU) per classe di superficie agricola utilizzata, forma di conduzione, titolo di possesso dei terreni e zona altimetrica (superficie in ettari) - PIANURA

| FORME DI CONDUZIONE TITOLI DI POSSESSO DEI TERRENI | CLASSI DI SUPERFICIE AGRICOLA UTILIZZATA | | | | | | | | |
|---|--|-----------------|------------------|------------------|------------------|-------------------|-------------------|-------------------|-------------------|
| | Meno di 1 | 1 -- 2 | 2 -- 5 | 5 -- 10 | 10 -- 20 | 20 -- 50 | 50 -- 100 | 100 ed oltre | Totale |
| SUPERFICIE AGRICOLA UTILIZZATA | | | | | | | | | |
| <i>Solo in proprietà</i> | 1.954,08 | 3.303,08 | 10.945,38 | 18.649,17 | 30.105,56 | 41.815,75 | 19.496,02 | 6.927,66 | 133.196,70 |
| <i>Solo in affitto</i> | 119,77 | 321,54 | 1.758,86 | 4.579,29 | 11.959,31 | 22.391,41 | 14.726,47 | 6.612,77 | 62.469,42 |
| <i>Solo in uso gratuito</i> | 48,86 | 59,03 | 252,69 | 302,53 | 476,15 | 567,19 | 105,02 | - | 1.811,47 |
| <i>Parte in proprietà e parte in affitto</i> | 62,58 | 356,64 | 3.520,19 | 13.250,28 | 38.599,93 | 85.665,56 | 48.512,30 | 19.387,07 | 209.354,55 |
| <i>Parte in proprietà e parte in uso gratuito</i> | 60,33 | 149,58 | 656,84 | 775,88 | 1.443,77 | 1.468,28 | 766,69 | 257,82 | 5.579,19 |
| <i>Parte in affitto e parte in uso gratuito</i> | 2,21 | 11,08 | 55,59 | 204,33 | 528,79 | 894,39 | 457,17 | 112,18 | 2.265,74 |
| <i>Parte in proprietà, parte in affitto e parte in uso gratuito</i> | 2,63 | 18,08 | 164,21 | 538,82 | 1.629,56 | 4.218,45 | 3.333,41 | 426,12 | 10.331,28 |
| Con solo manodopera familiare | 2.250,46 | 4.219,03 | 17.353,76 | 38.300,30 | 84.743,07 | 157.021,03 | 87.397,08 | 33.723,62 | 425.008,35 |
| <i>Solo in proprietà</i> | 24,54 | 72,48 | 265,99 | 589,18 | 1.363,09 | 8.772,18 | 13.742,76 | 9.902,16 | 34.732,38 |
| <i>Solo in affitto</i> | 10,90 | 11,09 | 47,01 | 180,79 | 474,00 | 2.955,77 | 6.117,24 | 6.316,22 | 16.113,02 |
| <i>Solo in uso gratuito</i> | 0,70 | - | - | - | - | 143,22 | - | - | 143,92 |
| <i>Parte in proprietà e parte in affitto</i> | 4,27 | 11,32 | 75,87 | 366,47 | 1.632,29 | 16.170,15 | 25.506,63 | 30.330,20 | 74.097,20 |
| <i>Parte in proprietà e parte in uso gratuito</i> | 4,89 | 1,88 | 11,17 | 22,19 | 59,87 | 227,49 | 199,66 | 409,72 | 936,87 |
| <i>Parte in affitto e parte in uso gratuito</i> | 0,73 | 3,42 | - | 12,44 | - | 56,11 | 140,60 | 352,75 | 566,05 |
| <i>Parte in proprietà, parte in affitto e parte in uso gratuito</i> | 0,44 | - | 4,36 | 24,39 | 53,39 | 528,97 | 1.227,34 | 928,53 | 2.767,42 |
| Con manodopera familiare prevalente | 46,47 | 100,19 | 404,40 | 1.195,46 | 3.582,64 | 28.853,89 | 46.934,23 | 48.239,58 | 129.356,86 |
| <i>Solo in proprietà</i> | 8,75 | 29,68 | 88,07 | 142,40 | 427,53 | 2.494,75 | 6.627,73 | 11.328,78 | 21.147,69 |
| <i>Solo in affitto</i> | 3,08 | 17,86 | 37,35 | 87,99 | 228,62 | 996,21 | 4.027,76 | 9.769,73 | 15.168,60 |
| <i>Solo in uso gratuito</i> | 1,34 | - | - | 7,66 | 28,30 | 20,75 | - | - | 58,05 |
| <i>Parte in proprietà e parte in affitto</i> | 0,98 | 2,40 | 18,03 | 86,25 | 368,91 | 2.414,99 | 9.300,03 | 17.755,23 | 29.946,82 |
| <i>Parte in proprietà e parte in uso gratuito</i> | - | - | 7,03 | 9,01 | 18,00 | 46,64 | 378,38 | - | 459,06 |
| <i>Parte in affitto e parte in uso gratuito</i> | - | - | - | - | 19,05 | - | 230,96 | - | 250,01 |
| <i>Parte in proprietà, parte in affitto e parte in uso gratuito</i> | - | 2,96 | 4,96 | - | 19,80 | 85,56 | 153,05 | 386,96 | 653,29 |
| Con manodopera extrafamiliare prevalente | 14,15 | 52,90 | 155,44 | 333,31 | 1.110,21 | 6.058,90 | 20.717,91 | 39.240,70 | 67.683,52 |
| <i>Solo in proprietà</i> | 797,51 | 1.488,87 | 3.218,47 | 2.885,56 | 3.507,50 | 7.158,40 | 8.936,06 | 20.400,78 | 48.393,15 |
| <i>Solo in affitto</i> | 33,54 | 128,86 | 317,43 | 383,31 | 1.079,47 | 2.573,04 | 3.790,95 | 12.354,15 | 20.660,75 |
| <i>Solo in uso gratuito</i> | 7,85 | 28,79 | 80,68 | 37,85 | 81,99 | 196,49 | - | 298,03 | 731,68 |
| <i>Parte in proprietà e parte in affitto</i> | 14,33 | 107,45 | 440,19 | 727,83 | 1.340,25 | 3.804,43 | 6.773,28 | 23.127,31 | 36.335,07 |
| <i>Parte in proprietà e parte in uso gratuito</i> | 17,60 | 44,52 | 152,57 | 135,66 | 139,31 | 295,03 | 306,57 | 116,06 | 1.207,32 |
| <i>Parte in affitto e parte in uso gratuito</i> | - | 2,73 | 23,89 | 12,69 | 13,73 | 76,87 | - | 373,32 | 503,23 |
| <i>Parte in proprietà, parte in affitto e parte in uso gratuito</i> | 0,82 | 4,27 | 22,22 | 9,17 | 25,82 | 192,76 | 390,46 | 103,99 | 749,51 |
| Conduzione con salariati | 871,65 | 1.805,49 | 4.255,45 | 4.192,07 | 6.188,07 | 14.297,02 | 20.197,32 | 56.773,64 | 108.580,71 |
| <i>Solo in proprietà</i> | - | 2,67 | 2,54 | 14,17 | 14,10 | - | - | - | 33,48 |
| <i>Solo in affitto</i> | - | - | - | - | - | - | - | - | - |
| <i>Solo in uso gratuito</i> | - | - | - | - | - | - | - | - | - |
| <i>Parte in proprietà e parte in uso gratuito</i> | - | - | - | - | - | - | - | - | - |
| <i>Parte in affitto e parte in uso gratuito</i> | - | - | - | - | 14,00 | - | - | - | 14,00 |
| Conduzione a colonia parziaria appoderata | - | 2,67 | 2,54 | 14,17 | 28,10 | - | - | - | 47,48 |
| <i>Solo in proprietà</i> | 2,93 | 6,00 | 27,57 | 32,95 | - | - | - | - | 69,45 |
| <i>Solo in affitto</i> | - | - | 7,73 | - | - | - | - | - | 7,73 |
| <i>Solo in uso gratuito</i> | 0,98 | - | - | - | - | - | - | - | 0,98 |
| <i>Parte in proprietà e parte in affitto</i> | - | 1,11 | 3,00 | 5,55 | - | - | - | - | 9,66 |
| <i>Parte in proprietà e parte in uso gratuito</i> | - | - | - | - | 18,10 | - | - | - | 18,10 |
| Altra forma di conduzione | 3,91 | 7,11 | 38,30 | 38,50 | 18,10 | - | - | - | 105,92 |
| <i>Solo in proprietà</i> | 2.787,81 | 4.902,78 | 14.548,02 | 22.313,43 | 35.417,78 | 60.241,08 | 48.802,57 | 48.559,38 | 237.572,85 |
| <i>Solo in affitto</i> | 167,29 | 479,35 | 2.168,38 | 5.231,38 | 13.741,40 | 28.916,43 | 28.662,42 | 35.052,87 | 114.419,52 |
| <i>Solo in uso gratuito</i> | 59,73 | 87,82 | 333,37 | 348,04 | 586,44 | 927,65 | 105,02 | 298,03 | 2.746,10 |
| <i>Parte in proprietà e parte in affitto</i> | 82,16 | 478,92 | 4.057,28 | 14.436,38 | 41.941,38 | 108.055,13 | 90.092,24 | 90.599,81 | 349.743,30 |
| <i>Parte in proprietà e parte in uso gratuito</i> | 82,82 | 195,98 | 827,61 | 942,74 | 1.679,05 | 2.037,44 | 1.651,30 | 783,60 | 8.200,54 |
| <i>Parte in affitto e parte in uso gratuito</i> | 2,94 | 17,23 | 79,48 | 229,46 | 575,57 | 1.027,37 | 828,73 | 838,25 | 3.599,03 |
| <i>Parte in proprietà, parte in affitto e parte in uso gratuito</i> | 3,89 | 25,31 | 195,75 | 572,38 | 1.728,57 | 5.025,74 | 5.104,26 | 1.845,60 | 14.501,50 |
| TOTALE | 3.186,64 | 6.187,39 | 22.209,89 | 44.073,81 | 95.670,19 | 206.230,84 | 175.246,54 | 177.977,54 | 730.782,84 |

Tavola 2.7 - Aziende per numero dei corpi di terreno, classe di superficie totale e classe di superficie agricola utilizzata (SAU)

| | NUMERO DEI CORPI DI TERRENO | | | | | | | | |
|--|-----------------------------|--------|-------|-------|-------|------------|---------|---------|--|
| CLASSI DI SUPERFICIE TOTALE CLASSI DI SAU | 1 | 2 | 3 | 4 | 5 | 6 ed oltre | TOTALE | | |
| | | | | | | | Aziende | Corpi | |
| CLASSI DI SUPERFICIE TOTALE (in ettari) | | | | | | | | | |
| Meno di 1 ettaro | 7.024 | 2.578 | 963 | 545 | 347 | 1.188 | 12.645 | 32.467 | |
| 1 -- 2 | 3.814 | 2.488 | 1.272 | 583 | 369 | 1.771 | 10.297 | 42.227 | |
| 2 -- 3 | 1.799 | 1.678 | 987 | 553 | 318 | 1.434 | 6.769 | 35.315 | |
| 3 -- 5 | 1.886 | 2.008 | 1.440 | 863 | 586 | 2.135 | 8.918 | 54.015 | |
| 5 -- 10 | 1.805 | 2.168 | 1.864 | 1.290 | 953 | 3.325 | 11.405 | 81.335 | |
| 10 -- 20 | 1.129 | 1.767 | 1.541 | 1.190 | 916 | 3.817 | 10.360 | 78.469 | |
| 20 -- 30 | 353 | 644 | 650 | 558 | 434 | 2.082 | 4.721 | 43.267 | |
| 30 -- 50 | 184 | 526 | 546 | 493 | 412 | 2.115 | 4.276 | 44.088 | |
| 50 -- 100 | 98 | 252 | 394 | 417 | 313 | 1.804 | 3.278 | 41.693 | |
| 100 ed oltre | 48 | 61 | 121 | 153 | 172 | 1.409 | 1.964 | 41.421 | |
| TOTALE | 18.140 | 14.170 | 9.778 | 6.645 | 4.820 | 21.080 | 74.633 | 494.297 | |
| CLASSI DI SAU (in ettari) | | | | | | | | | |
| Senza superficie | 1.038 | 436 | 219 | 147 | 89 | 274 | 2.203 | 8.606 | |
| Meno di 1 ettaro | 7.706 | 3.461 | 1.531 | 870 | 568 | 2.822 | 16.958 | 65.543 | |
| 1 -- 2 | 3.419 | 2.452 | 1.368 | 629 | 403 | 1.846 | 10.117 | 50.425 | |
| 2 -- 3 | 1.548 | 1.517 | 932 | 537 | 313 | 1.336 | 6.183 | 35.689 | |
| 3 -- 5 | 1.525 | 1.730 | 1.300 | 809 | 560 | 1.822 | 7.746 | 49.523 | |
| 5 -- 10 | 1.464 | 1.854 | 1.636 | 1.206 | 872 | 2.937 | 9.969 | 67.046 | |
| 10 -- 20 | 942 | 1.520 | 1.332 | 1.036 | 833 | 3.394 | 9.057 | 66.513 | |
| 20 -- 30 | 261 | 539 | 579 | 503 | 408 | 1.936 | 4.226 | 39.109 | |
| 30 -- 50 | 148 | 431 | 464 | 450 | 366 | 1.909 | 3.768 | 40.016 | |
| 50 -- 100 | 63 | 195 | 333 | 359 | 286 | 1.675 | 2.911 | 38.535 | |
| 100 ed oltre | 26 | 35 | 84 | 99 | 122 | 1.129 | 1.495 | 33.292 | |
| TOTALE | 18.140 | 14.170 | 9.778 | 6.645 | 4.820 | 21.080 | 74.633 | 494.297 | |

Tavola 2.8 - Superficie totale per numero dei corpi di terreno, classe di superficie totale e classe di superficie agricola utilizzata (SAU) (superficie in ettari)

| CLASSI DI SUPERFICIE TOTALE CLASSI DI SAU | NUMERO DEI CORPI DI TERRENO | | | | | | Totale |
|--|-----------------------------|-------------------|-------------------|-------------------|-------------------|-------------------|---------------------|
| | 1 | 2 | 3 | 4 | 5 | 6 ed oltre | |
| CLASSI DI SUPERFICIE TOTALE | | | | | | | |
| Meno di 1 ettaro | 3.497,20 | 1.457,51 | 570,73 | 303,23 | 191,71 | 750,27 | 6.770,65 |
| 1 -- 2 | 5.344,87 | 3.594,19 | 1.863,19 | 858,65 | 549,01 | 2.629,96 | 14.839,87 |
| 2 -- 3 | 4.365,82 | 4.101,68 | 2.419,98 | 1.365,78 | 786,29 | 3.545,82 | 16.585,37 |
| 3 -- 5 | 7.254,09 | 7.801,77 | 5.624,63 | 3.413,00 | 2.331,35 | 8.360,09 | 34.784,93 |
| 5 -- 10 | 12.597,79 | 15.446,13 | 13.270,74 | 9.308,02 | 6.889,67 | 24.141,90 | 81.654,25 |
| 10 -- 20 | 15.660,70 | 24.834,56 | 21.687,72 | 17.121,76 | 13.068,24 | 54.621,48 | 146.994,46 |
| 20 -- 30 | 8.563,89 | 15.632,71 | 15.909,27 | 13.664,62 | 10.628,75 | 51.139,67 | 115.538,91 |
| 30 -- 50 | 6.960,69 | 20.113,02 | 20.821,15 | 18.715,12 | 15.813,83 | 81.268,16 | 163.691,97 |
| 50 -- 100 | 6.314,76 | 16.817,01 | 27.069,24 | 28.453,92 | 21.696,18 | 125.702,94 | 226.054,05 |
| 100 ed oltre | 18.320,81 | 13.467,37 | 27.225,56 | 28.629,97 | 39.432,24 | 484.013,68 | 611.089,63 |
| TOTALE | 88.880,62 | 123.265,95 | 136.462,21 | 121.834,07 | 111.387,27 | 836.173,97 | 1.418.004,09 |
| CLASSI DI SAU | | | | | | | |
| Senza superficie | 6.236,29 | 4.239,83 | 4.216,78 | 4.846,59 | 4.555,38 | 38.488,14 | 62.583,01 |
| Meno di 1 ettaro | 5.844,68 | 4.705,80 | 2.027,83 | 1.617,21 | 1.150,03 | 11.525,77 | 26.871,32 |
| 1 -- 2 | 6.366,40 | 5.083,24 | 3.623,68 | 1.585,35 | 1.371,92 | 7.466,46 | 25.497,05 |
| 2 -- 3 | 4.667,57 | 5.068,33 | 3.446,32 | 1.875,42 | 1.219,58 | 9.013,35 | 25.290,57 |
| 3 -- 5 | 7.083,31 | 8.651,11 | 6.597,23 | 4.444,88 | 3.216,37 | 11.643,17 | 41.636,07 |
| 5 -- 10 | 11.887,62 | 15.942,88 | 14.154,43 | 10.753,69 | 7.377,09 | 30.721,59 | 90.837,30 |
| 10 -- 20 | 16.088,73 | 24.045,67 | 21.243,96 | 16.571,41 | 13.628,62 | 58.308,51 | 149.886,90 |
| 20 -- 30 | 7.535,33 | 15.358,20 | 15.544,78 | 13.761,18 | 11.173,31 | 54.812,63 | 118.185,43 |
| 30 -- 50 | 6.362,11 | 19.765,07 | 20.435,41 | 19.498,29 | 15.576,60 | 102.592,26 | 184.229,74 |
| 50 -- 100 | 4.637,47 | 13.876,39 | 25.553,80 | 27.066,23 | 23.443,31 | 134.911,08 | 229.488,28 |
| 100 ed oltre | 12.171,11 | 6.529,43 | 19.617,99 | 19.813,82 | 28.675,06 | 376.691,01 | 463.498,42 |
| TOTALE | 88.880,62 | 123.265,95 | 136.462,21 | 121.834,07 | 111.387,27 | 836.173,97 | 1.418.004,09 |

Tavola 2.9 - Superficie agricola utilizzata (SAU) per numero dei corpi di terreno, classe di superficie totale e classe di superficie agricola utilizzata (superficie in ettari)

| | | NUMERO DEI CORPI DI TERRENO | | | | | |
|-----------------------------|-----------|-----------------------------|------------|------------|-----------|------------|--------------|
| CLASSI DI SUPERFICIE TOTALE | | | | | | | |
| CLASSI DI SAU | 1 | 2 | 3 | 4 | 5 | 6 ed oltre | Totale |
| | | | | | | | |
| CLASSI DI SUPERFICIE TOTALE | | | | | | | |
| Meno di 1 ettaro | 2.860,14 | 1.134,88 | 411,11 | 202,30 | 123,36 | 486,41 | 5.218,20 |
| 1 -- 2 | 4.223,47 | 2.798,73 | 1.405,34 | 618,27 | 372,91 | 1.633,87 | 11.052,59 |
| 2 -- 3 | 3.420,48 | 3.201,04 | 1.873,47 | 1.035,83 | 605,53 | 2.330,90 | 12.467,25 |
| 3 -- 5 | 5.547,57 | 6.168,50 | 4.475,01 | 2.730,43 | 1.864,32 | 5.875,04 | 26.660,87 |
| 5 -- 10 | 10.140,11 | 12.492,57 | 10.831,39 | 7.772,46 | 5.717,30 | 18.687,44 | 65.641,27 |
| 10 -- 20 | 12.912,38 | 20.811,43 | 18.475,80 | 14.515,39 | 11.477,03 | 46.389,75 | 124.581,78 |
| 20 -- 30 | 7.036,16 | 13.336,46 | 13.904,90 | 11.890,09 | 9.307,94 | 45.225,85 | 100.701,40 |
| 30 -- 50 | 5.725,21 | 17.222,72 | 18.122,03 | 16.454,77 | 14.291,06 | 73.221,85 | 145.037,64 |
| 50 -- 100 | 4.729,15 | 13.921,08 | 23.293,95 | 24.621,23 | 19.571,35 | 113.294,76 | 199.431,52 |
| 100 ed oltre | 8.561,37 | 6.095,09 | 16.617,40 | 21.025,07 | 22.779,50 | 273.946,38 | 349.024,81 |
| TOTALE | 65.156,04 | 97.182,50 | 109.410,40 | 100.865,84 | 86.110,30 | 581.092,25 | 1.039.817,33 |
| | | | | | | | |
| CLASSI DI SAU | | | | | | | |
| Meno di 1 ettaro | 3.592,87 | 1.731,54 | 781,16 | 402,95 | 246,28 | 1.386,09 | 8.140,89 |
| 1 -- 2 | 4.745,35 | 3.483,07 | 1.963,71 | 916,76 | 596,65 | 2.676,03 | 14.381,57 |
| 2 -- 3 | 3.713,36 | 3.683,86 | 2.285,12 | 1.317,97 | 777,50 | 3.285,48 | 15.063,29 |
| 3 -- 5 | 5.786,79 | 6.675,86 | 5.008,13 | 3.160,89 | 2.183,04 | 7.158,72 | 29.973,43 |
| 5 -- 10 | 10.236,22 | 13.151,78 | 11.689,54 | 8.649,12 | 6.306,45 | 21.443,96 | 71.477,07 |
| 10 -- 20 | 13.039,30 | 21.339,33 | 18.777,54 | 14.745,25 | 11.847,82 | 48.574,89 | 128.324,13 |
| 20 -- 30 | 6.274,82 | 13.088,19 | 14.181,72 | 12.305,14 | 10.030,00 | 47.512,71 | 103.392,58 |
| 30 -- 50 | 5.564,94 | 16.254,43 | 17.641,78 | 17.186,05 | 14.152,72 | 73.562,17 | 144.362,09 |
| 50 -- 100 | 4.159,01 | 12.767,73 | 22.571,63 | 24.436,55 | 19.936,60 | 116.705,85 | 200.577,37 |
| 100 ed oltre | 8.043,38 | 5.006,71 | 14.510,07 | 17.745,16 | 20.033,24 | 258.786,35 | 324.124,91 |
| TOTALE | 65.156,04 | 97.182,50 | 109.410,40 | 100.865,84 | 86.110,30 | 581.092,25 | 1.039.817,33 |

Tavola 2.10 - Aziende e relativa superficie per forma di utilizzazione dei terreni, classe di superficie totale e classe di superficie agricola utilizzata (SAU) (superficie in ettari)

| CLASSI DI SUPERFICIE TOTALE CLASSI DI SAU | SUPERFICIE AGRICOLA UTILIZZATA | | | | Arboricoltura da legno | Boschi | SUPERFICIE AGRICOLA NON UTILIZZATA | | | Totale generale |
|--|--------------------------------|------------------------------|----------------------------|------------------------|------------------------|------------|------------------------------------|---|------------------|-----------------|
| | Seminativi | Coltivazioni legnose agrarie | Prati permanenti e pascoli | Totale aziende con SAU | | | Totale | Di cui destinata ad attività ricreative | Altra superficie | |
| AZIENDE | | | | | | | | | | |
| CLASSI DI SUPERFICIE TOTALE | | | | | | | | | | |
| Meno di 1 ettaro | 6.681 | 5.295 | 4.372 | 11.979 | 424 | 3.068 | 1.109 | 23 | 6.816 | 12.645 |
| 1 -- 2 | 6.491 | 3.467 | 4.453 | 9.882 | 390 | 3.709 | 1.348 | 29 | 7.165 | 10.297 |
| 2 -- 3 | 4.608 | 2.168 | 3.107 | 6.575 | 220 | 2.720 | 930 | 17 | 5.232 | 6.769 |
| 3 -- 5 | 6.301 | 2.724 | 4.013 | 8.660 | 345 | 3.549 | 1.238 | 28 | 7.381 | 8.918 |
| 5 -- 10 | 8.876 | 3.257 | 4.692 | 11.171 | 516 | 4.144 | 1.721 | 49 | 10.074 | 11.405 |
| 10 -- 20 | 9.005 | 2.280 | 3.840 | 10.206 | 601 | 3.089 | 1.491 | 53 | 9.593 | 10.360 |
| 20 -- 30 | 4.278 | 839 | 1.724 | 4.655 | 353 | 1.255 | 683 | 22 | 4.484 | 4.721 |
| 30 -- 50 | 3.970 | 598 | 1.539 | 4.227 | 428 | 986 | 630 | 28 | 4.076 | 4.276 |
| 50 -- 100 | 3.034 | 317 | 1.156 | 3.212 | 434 | 741 | 539 | 32 | 3.104 | 3.278 |
| 100 ed oltre | 1.500 | 149 | 879 | 1.863 | 366 | 754 | 546 | 55 | 1.790 | 1.964 |
| TOTALE | 54.744 | 21.094 | 29.775 | 72.430 | 4.077 | 24.015 | 10.235 | 336 | 59.715 | 74.633 |
| | | | | | | | | | | |
| CLASSI DI SAU | | | | | | | | | | |
| Senza superficie | - | - | - | - | 1.122 | 1.142 | 409 | 25 | 1.112 | 2.203 |
| Meno di 1 ettaro | 9.511 | 7.735 | 7.255 | 16.958 | 368 | 6.555 | 2.526 | 46 | 10.251 | 16.958 |
| 1 -- 2 | 6.816 | 3.368 | 4.942 | 10.117 | 194 | 3.796 | 1.295 | 30 | 7.424 | 10.117 |
| 2 -- 3 | 4.395 | 1.862 | 2.895 | 6.183 | 155 | 2.267 | 749 | 23 | 4.957 | 6.183 |
| 3 -- 5 | 5.881 | 2.217 | 3.387 | 7.746 | 194 | 2.655 | 947 | 24 | 6.645 | 7.746 |
| 5 -- 10 | 8.340 | 2.580 | 3.697 | 9.969 | 384 | 2.837 | 1.293 | 59 | 9.004 | 9.969 |
| 10 -- 20 | 8.218 | 1.858 | 3.086 | 9.057 | 449 | 2.079 | 1.122 | 42 | 8.511 | 9.057 |
| 20 -- 30 | 3.978 | 648 | 1.473 | 4.226 | 295 | 887 | 561 | 16 | 4.047 | 4.226 |
| 30 -- 50 | 3.597 | 471 | 1.323 | 3.768 | 325 | 753 | 507 | 25 | 3.597 | 3.768 |
| 50 -- 100 | 2.777 | 248 | 1.021 | 2.911 | 327 | 577 | 468 | 15 | 2.784 | 2.911 |
| 100 ed oltre | 1.231 | 107 | 696 | 1.495 | 264 | 467 | 358 | 31 | 1.383 | 1.495 |
| TOTALE | 54.744 | 21.094 | 29.775 | 72.430 | 4.077 | 24.015 | 10.235 | 336 | 59.715 | 74.633 |
| | | | | | | | | | | |
| SUPERFICIE INVESTITA | | | | | | | | | | |
| CLASSI DI SUPERFICIE TOTALE | | | | | | | | | | |
| Meno di 1 ettaro | 2.321,96 | 1.399,92 | 1.496,32 | 5.218,20 | 180,68 | 807,45 | 170,86 | 4,47 | 393,46 | 6.770,65 |
| 1 -- 2 | 5.461,01 | 1.901,91 | 3.689,67 | 11.052,59 | 386,21 | 2.204,21 | 430,21 | 9,49 | 766,65 | 14.839,87 |
| 2 -- 3 | 6.453,80 | 1.836,97 | 4.176,48 | 12.467,25 | 305,01 | 2.561,85 | 447,31 | 6,43 | 803,95 | 16.585,37 |
| 3 -- 5 | 14.896,99 | 3.368,54 | 8.395,34 | 26.660,87 | 713,60 | 4.989,31 | 824,55 | 22,31 | 1.596,60 | 34.784,93 |
| 5 -- 10 | 42.611,92 | 6.371,15 | 16.658,20 | 65.641,27 | 1.611,18 | 9.138,55 | 1.729,46 | 30,35 | 3.533,79 | 81.654,25 |
| 10 -- 20 | 94.593,02 | 6.751,06 | 23.237,70 | 124.581,78 | 2.643,27 | 11.080,33 | 2.159,87 | 64,52 | 6.529,21 | 146.994,46 |
| 20 -- 30 | 80.858,51 | 3.143,53 | 16.699,36 | 100.701,40 | 2.091,21 | 6.605,86 | 1.314,39 | 63,17 | 4.826,05 | 115.538,91 |
| 30 -- 50 | 122.163,09 | 3.089,81 | 19.784,74 | 145.037,64 | 3.517,51 | 6.682,94 | 1.534,63 | 46,62 | 6.919,25 | 163.691,97 |
| 50 -- 100 | 172.360,15 | 2.918,19 | 24.153,18 | 199.431,52 | 5.752,24 | 9.315,34 | 2.330,62 | 130,83 | 9.224,33 | 226.054,05 |
| 100 ed oltre | 189.606,00 | 1.682,24 | 157.736,57 | 349.024,81 | 13.520,76 | 151.587,73 | 64.135,50 | 3.005,54 | 32.820,83 | 611.089,63 |
| TOTALE | 731.326,45 | 32.463,32 | 276.027,56 | 1.039.817,33 | 30.721,67 | 204.973,57 | 75.077,40 | 3.383,73 | 67.414,12 | 1.418.004,09 |
| | | | | | | | | | | |
| CLASSI DI SAU | | | | | | | | | | |
| Senza superficie | - | - | - | - | 10.037,11 | 40.755,94 | 9.331,83 | 107,16 | 2.458,13 | 62.583,01 |
| Meno di 1 ettaro | 3.013,48 | 2.259,49 | 2.867,92 | 8.140,89 | 1.022,16 | 12.127,43 | 4.570,81 | 23,12 | 1.010,03 | 26.871,32 |
| 1 -- 2 | 6.393,84 | 2.449,26 | 5.538,47 | 14.381,57 | 601,36 | 7.710,55 | 1.654,21 | 22,90 | 1.149,36 | 25.497,05 |
| 2 -- 3 | 7.403,11 | 2.109,97 | 5.550,21 | 15.063,29 | 474,37 | 5.932,53 | 705,37 | 12,76 | 3.115,01 | 25.290,57 |
| 3 -- 5 | 16.559,24 | 3.495,09 | 9.919,10 | 29.973,43 | 555,06 | 8.126,93 | 1.090,45 | 15,87 | 1.890,20 | 41.636,07 |
| 5 -- 10 | 47.916,68 | 6.137,94 | 17.422,45 | 71.477,07 | 1.878,92 | 11.839,91 | 1.673,02 | 75,63 | 3.968,38 | 90.837,30 |
| 10 -- 20 | 99.238,36 | 6.518,88 | 22.566,89 | 128.324,13 | 2.275,44 | 10.227,15 | 2.427,30 | 68,32 | 6.632,88 | 149.886,90 |
| 20 -- 30 | 84.580,32 | 2.797,64 | 16.014,62 | 103.392,58 | 1.660,91 | 5.904,76 | 1.573,92 | 32,26 | 5.653,26 | 118.185,43 |
| 30 -- 50 | 122.298,73 | 2.954,60 | 19.108,76 | 144.362,09 | 2.187,12 | 27.709,80 | 2.971,73 | 131,93 | 6.999,00 | 184.229,74 |
| 50 -- 100 | 172.377,43 | 2.556,79 | 25.643,15 | 200.577,37 | 4.087,45 | 9.989,45 | 5.205,93 | 87,16 | 9.628,08 | 229.488,28 |
| 100 ed oltre | 171.545,26 | 1.183,66 | 151.395,99 | 324.124,91 | 5.941,77 | 64.649,12 | 43.872,83 | 2.806,62 | 24.909,79 | 463.498,42 |
| TOTALE | 731.326,45 | 32.463,32 | 276.027,56 | 1.039.817,33 | 30.721,67 | 204.973,57 | 75.077,40 | 3.383,73 | 67.414,12 | 1.418.004,09 |

Tavola 2.11 - Aziende con seminativi e relativa superficie investita per classe di superficie agricola utilizzata (SAU) e principali coltivazioni praticate (superficie in ettari) - TOTALE

| COLTIVAZIONI | CLASSI DI SUPERFICIE AGRICOLA UTILIZZATA | | | | | | | | Totale |
|---|--|--------|--------|---------|----------|----------|-----------|--------------|--------|
| | Meno di 1 | 1 -- 2 | 2 -- 5 | 5 -- 10 | 10 -- 20 | 20 -- 50 | 50 -- 100 | 100 ed oltre | |
| | AZIENDE | | | | | | | | |
| SEMINATIVI | 6.816 | 5.682 | 9.066 | 7.812 | 8.025 | 7.513 | 2.740 | 1.187 | 48.841 |
| Cereali | 3.397 | 3.628 | 6.551 | 6.194 | 6.716 | 6.489 | 2.536 | 1.083 | 36.594 |
| Frumento tenero e spelta | 406 | 579 | 1.464 | 1.731 | 1.890 | 1.626 | 580 | 252 | 8.528 |
| Frumento duro | 51 | 67 | 157 | 158 | 174 | 162 | 60 | 25 | 854 |
| Segale | 26 | 25 | 65 | 62 | 68 | 86 | 35 | 4 | 371 |
| Orzo | 270 | 357 | 856 | 880 | 1.091 | 1.183 | 467 | 213 | 5.317 |
| Avena | 33 | 36 | 74 | 58 | 71 | 91 | 26 | 12 | 401 |
| Granoturco | 2.678 | 2.830 | 5.085 | 5.063 | 5.719 | 5.663 | 2.236 | 950 | 30.224 |
| Riso | 31 | 31 | 101 | 148 | 253 | 635 | 563 | 406 | 2.168 |
| Sorgo | 13 | 8 | 14 | 23 | 26 | 35 | 20 | 7 | 146 |
| Altri cereali | 27 | 32 | 67 | 81 | 94 | 123 | 60 | 38 | 522 |
| Legumi secchi | 30 | 20 | 33 | 24 | 31 | 58 | 51 | 31 | 278 |
| Patata | 1.063 | 562 | 581 | 240 | 195 | 188 | 70 | 30 | 2.929 |
| Barbabietola da zucchero | 34 | 61 | 296 | 645 | 1.139 | 1.225 | 383 | 181 | 3.964 |
| Piante sarchiate da foraggio | - | - | 3 | 2 | 5 | 5 | 4 | 1 | 20 |
| Piante industriali | 129 | 272 | 901 | 1.259 | 1.683 | 1.822 | 748 | 400 | 7.214 |
| Tabacco | 5 | 3 | 15 | 9 | 8 | 5 | 2 | 6 | 53 |
| Luppolo | - | - | - | - | - | - | - | - | - |
| Cotone | - | - | - | 1 | 2 | - | 1 | - | 4 |
| Lino | - | 1 | - | - | 2 | 1 | - | - | 4 |
| Canapa | - | - | - | - | 4 | 2 | 2 | 1 | 9 |
| Piante da semi oleosi | 100 | 253 | 867 | 1.240 | 1.660 | 1.801 | 742 | 395 | 7.058 |
| Colza e ravizzone | 2 | 5 | 14 | 28 | 30 | 49 | 19 | 24 | 171 |
| Girasole | 6 | 37 | 109 | 130 | 197 | 318 | 139 | 81 | 1.017 |
| Soia | 93 | 209 | 743 | 1.104 | 1.501 | 1.601 | 666 | 343 | 6.260 |
| Altre piante da semi oleosi | - | 2 | 6 | 3 | 12 | 7 | 8 | 1 | 39 |
| Piante aromatiche, medicinali e da condimento | 19 | 14 | 19 | 7 | 7 | 14 | 1 | 3 | 84 |
| Altre piante industriali | 5 | 1 | - | 4 | 3 | 3 | 3 | 1 | 20 |
| Ortive | 497 | 341 | 562 | 502 | 588 | 613 | 252 | 148 | 3.503 |
| In piena aria | 460 | 315 | 503 | 434 | 515 | 567 | 245 | 148 | 3.187 |
| In coltivazioni di pieno campo | 401 | 264 | 435 | 384 | 473 | 533 | 238 | 143 | 2.871 |
| Pomodoro da mensa | 41 | 32 | 29 | 17 | 23 | 16 | 4 | 1 | 163 |
| Pomodoro da industria | 6 | 7 | 20 | 44 | 122 | 208 | 85 | 53 | 545 |
| Altre ortive | 382 | 243 | 411 | 343 | 365 | 351 | 164 | 105 | 2.364 |
| In orti stabili o industriali | 70 | 60 | 84 | 56 | 52 | 48 | 14 | 8 | 392 |
| Pomodoro da mensa | 11 | 7 | 3 | 3 | 2 | 3 | - | 1 | 30 |
| Altre ortive | 67 | 59 | 82 | 55 | 50 | 47 | 14 | 8 | 382 |
| Protette | 84 | 71 | 155 | 140 | 140 | 117 | 19 | 2 | 728 |
| In serra | 55 | 43 | 97 | 85 | 63 | 70 | 10 | 1 | 424 |
| Pomodoro da mensa | 13 | 9 | 18 | 16 | 4 | 6 | 1 | - | 67 |
| Altre ortive | 47 | 38 | 90 | 79 | 61 | 68 | 9 | 1 | 393 |
| In tunnel, campane, ecc. | 34 | 31 | 64 | 65 | 92 | 64 | 11 | 1 | 362 |
| Flori e piante ornamentali | 613 | 296 | 288 | 117 | 47 | 34 | 3 | 4 | 1.402 |
| In piena aria | 379 | 198 | 185 | 56 | 21 | 14 | 1 | 2 | 856 |
| Protetti | 495 | 231 | 230 | 95 | 37 | 28 | 2 | 2 | 1.120 |
| In serra | 397 | 195 | 186 | 74 | 28 | 24 | 1 | 1 | 906 |
| In tunnel, campane, ecc. | 222 | 105 | 105 | 39 | 18 | 8 | 2 | 1 | 500 |
| Piantine | 198 | 100 | 85 | 48 | 41 | 35 | 7 | 7 | 521 |
| Orticole | 88 | 38 | 41 | 28 | 24 | 22 | 2 | 5 | 248 |
| Floricole ed ornamentali | 135 | 74 | 50 | 20 | 15 | 6 | 2 | 1 | 303 |
| Altre piantine | 35 | 13 | 16 | 8 | 7 | 8 | 3 | 1 | 91 |
| Foraggere avvicendate | 1.455 | 1.245 | 2.296 | 2.713 | 3.704 | 3.890 | 1.353 | 581 | 17.237 |
| Prati avvicendati | 1.170 | 984 | 1.792 | 2.100 | 2.685 | 2.640 | 916 | 412 | 12.699 |
| Erba medica | 993 | 849 | 1.549 | 1.877 | 2.439 | 2.365 | 762 | 325 | 11.159 |
| Altri prati avvicendati | 178 | 142 | 256 | 269 | 333 | 422 | 232 | 136 | 1.968 |
| Erbai | 298 | 282 | 590 | 906 | 1.782 | 2.392 | 907 | 400 | 7.557 |
| Granoturco in erba | 29 | 39 | 50 | 67 | 103 | 143 | 48 | 26 | 505 |
| Granoturco a maturazione cerosa | 132 | 187 | 424 | 725 | 1.542 | 2.106 | 807 | 345 | 6.268 |
| Altri erbai monofiti di cereali | 3 | 4 | 6 | 15 | 22 | 38 | 17 | 7 | 112 |
| Altri erbai | 140 | 53 | 121 | 123 | 189 | 218 | 96 | 53 | 993 |
| Sementi | 6 | 5 | 4 | 4 | 3 | 9 | 5 | 3 | 39 |
| Terreni a riposo | 320 | 204 | 378 | 573 | 2.214 | 4.436 | 2.068 | 923 | 11.116 |

Tavola 2.11 segue - Aziende con seminativi e relativa superficie investita per classe di superficie agricola utilizzata (SAU) e principali coltivazioni praticate (superficie in ettari) - MONTAGNA

| COLTIVAZIONI | CLASSI DI SUPERFICIE AGRICOLA UTILIZZATA | | | | | | | | Totale |
|---|--|--------|--------|---------|----------|----------|-----------|--------------|--------|
| | Meno di 1 | 1 -- 2 | 2 -- 5 | 5 -- 10 | 10 -- 20 | 20 -- 50 | 50 -- 100 | 100 ed oltre | |
| | AZIENDE | | | | | | | | |
| SEMINATIVI | 1.384 | 843 | 987 | 491 | 327 | 179 | 50 | 73 | 4.334 |
| Cereali | 404 | 333 | 402 | 237 | 196 | 84 | 30 | 20 | 1.706 |
| Frumento tenero e spelta | 1 | 9 | 35 | 71 | 77 | 39 | 8 | - | 240 |
| Frumento duro | 5 | 4 | 2 | 2 | 2 | 1 | 2 | - | 18 |
| Segale | 3 | 1 | 4 | 3 | 1 | 1 | - | - | 13 |
| Orzo | 5 | 7 | 15 | 19 | 31 | 13 | 2 | 2 | 94 |
| Avena | 1 | 2 | 5 | 4 | 7 | 3 | - | - | 22 |
| Granoturco | 380 | 306 | 343 | 151 | 96 | 41 | 21 | 12 | 1.350 |
| Riso | - | - | - | - | - | 1 | - | - | 1 |
| Sorgo | 8 | 4 | 4 | 5 | - | - | 1 | - | 22 |
| Altri cereali | 9 | 7 | 16 | 6 | 3 | 3 | - | 6 | 50 |
| Legumi secchi | 24 | 8 | 7 | 4 | 2 | 4 | - | - | 49 |
| Patata | 981 | 492 | 475 | 143 | 45 | 17 | 7 | 15 | 2.175 |
| Barbabietola da zucchero | 6 | 6 | 5 | 1 | 1 | - | - | - | 19 |
| Piante sarchiate da foraggio | - | - | - | - | - | - | - | - | - |
| Piante industriali | 7 | 6 | 8 | 3 | 1 | 1 | - | - | 26 |
| Tabacco | - | - | - | - | - | - | - | - | - |
| Luppolo | - | - | - | - | - | - | - | - | - |
| Cotone | - | - | - | - | - | - | - | - | - |
| Lino | - | - | - | - | - | - | - | - | - |
| Canapa | - | - | - | - | - | - | - | - | - |
| Piante da semi oleosi | - | 3 | 3 | 1 | 1 | - | - | - | 8 |
| Colza e ravizzone | - | - | - | - | - | - | - | - | - |
| Girasole | - | 2 | 2 | 1 | - | - | - | - | 5 |
| Soia | - | 1 | 1 | - | 1 | - | - | - | 3 |
| Altre piante da semi oleosi | - | - | - | - | - | - | - | - | - |
| Piante aromatiche, medicinali e da condimento | 5 | 3 | 5 | 2 | - | 1 | - | - | 16 |
| Altre piante industriali | 2 | - | - | - | - | - | - | - | 2 |
| Ortive | 105 | 81 | 99 | 39 | 18 | 12 | 6 | 6 | 366 |
| In piena aria | 100 | 78 | 93 | 36 | 18 | 12 | 6 | 6 | 349 |
| In coltivazioni di pieno campo | 86 | 71 | 79 | 35 | 17 | 12 | 6 | 6 | 312 |
| Pomodoro da mensa | 10 | 8 | 8 | 4 | - | 2 | - | - | 32 |
| Pomodoro da industria | 1 | 1 | 1 | 1 | - | - | - | - | 4 |
| Altre ortive | 79 | 65 | 76 | 32 | 17 | 10 | 6 | 6 | 291 |
| In orti stabili o industriali | 18 | 9 | 16 | 1 | 1 | - | - | - | 45 |
| Pomodoro da mensa | 3 | - | - | - | - | - | - | - | 3 |
| Altre ortive | 17 | 9 | 16 | 1 | 1 | - | - | - | 44 |
| Protette | 9 | 7 | 12 | 5 | - | 1 | - | - | 34 |
| In serra | 6 | 5 | 11 | 4 | - | - | - | - | 26 |
| Pomodoro da mensa | 3 | - | 4 | 2 | - | - | - | - | 9 |
| Altre ortive | 5 | 5 | 11 | 2 | - | - | - | - | 23 |
| In tunnel, campane, ecc. | 4 | 2 | 1 | 1 | - | 1 | - | - | 9 |
| Flori e piante ornamentali | 98 | 47 | 23 | 9 | 2 | 2 | - | 1 | 182 |
| In piena aria | 61 | 34 | 18 | 5 | - | 2 | - | 1 | 121 |
| Protetti | 80 | 36 | 17 | 9 | 2 | 1 | - | - | 145 |
| In serra | 63 | 29 | 13 | 7 | 1 | 1 | - | - | 114 |
| In tunnel, campane, ecc. | 36 | 20 | 11 | 6 | 1 | - | - | - | 74 |
| Piantine | 39 | 16 | 7 | 4 | 2 | - | 1 | - | 69 |
| Orticole | 14 | 7 | 2 | 2 | 1 | - | 1 | - | 27 |
| Floricole ed ornamentali | 29 | 13 | 3 | 3 | 1 | - | - | - | 49 |
| Altre piantine | 9 | 4 | 4 | 2 | - | - | - | - | 19 |
| Foraggiere avvicendate | 90 | 105 | 259 | 236 | 200 | 132 | 25 | 38 | 1.085 |
| Prati avvicendati | 34 | 47 | 154 | 166 | 131 | 58 | 9 | 5 | 604 |
| Erba medica | 18 | 34 | 128 | 148 | 125 | 56 | 9 | 4 | 522 |
| Altri prati avvicendati | 16 | 13 | 27 | 20 | 10 | 4 | 1 | 3 | 94 |
| Erbai | 58 | 59 | 106 | 79 | 72 | 83 | 17 | 35 | 509 |
| Granoturco in erba | 13 | 9 | 12 | 9 | 11 | 12 | 2 | 3 | 71 |
| Granoturco a maturazione cerosa | 35 | 44 | 87 | 65 | 57 | 66 | 15 | 30 | 399 |
| Altri erbai monofiti di cereali | - | 1 | 1 | - | 1 | 2 | - | 1 | 6 |
| Altri erbai | 14 | 6 | 8 | 7 | 3 | 3 | 1 | 1 | 43 |
| Sementi | 4 | 2 | - | - | - | 1 | - | - | 7 |
| Terreni a riposo | 13 | 6 | 19 | 16 | 12 | 4 | 4 | 3 | 77 |

Tavola 2.11 segue - Aziende con seminativi e relativa superficie investita per classe di superficie agricola utilizzata (SAU) e principali coltivazioni praticate (superficie in ettari) - COLLINA

| COLTIVAZIONI | CLASSI DI SUPERFICIE AGRICOLA UTILIZZATA | | | | | | | | Totale |
|---|--|--------|--------|---------|----------|----------|-----------|--------------|--------|
| | Meno di 1 | 1 -- 2 | 2 -- 5 | 5 -- 10 | 10 -- 20 | 20 -- 50 | 50 -- 100 | 100 ed oltre | |
| | AZIENDE | | | | | | | | |
| SEMINATIVI | 1.197 | 1.188 | 1.905 | 1.551 | 1.179 | 817 | 160 | 42 | 8.039 |
| Cereali | 483 | 623 | 1.172 | 1.029 | 843 | 661 | 136 | 31 | 4.978 |
| Frumento tenero e spelta | 40 | 94 | 290 | 301 | 198 | 196 | 50 | 17 | 1.186 |
| Frumento duro | 15 | 16 | 46 | 35 | 35 | 29 | 6 | 2 | 184 |
| Segale | 1 | 2 | 9 | 7 | 20 | 13 | 3 | - | 55 |
| Orzo | 55 | 102 | 245 | 256 | 218 | 195 | 47 | 14 | 1.132 |
| Avena | 2 | 3 | 22 | 8 | 9 | 17 | 4 | 1 | 66 |
| Granoturco | 389 | 462 | 813 | 734 | 640 | 474 | 111 | 19 | 3.642 |
| Riso | - | - | 1 | 1 | - | - | - | 1 | 3 |
| Sorgo | 1 | 1 | 2 | - | - | 1 | 1 | - | 6 |
| Altri cereali | 1 | 10 | 10 | 17 | 27 | 14 | 6 | - | 85 |
| Legumi secchi | 2 | 5 | 7 | 4 | 4 | 10 | 4 | 3 | 39 |
| Patata | 35 | 39 | 52 | 32 | 27 | 16 | 8 | 1 | 210 |
| Barbabietola da zucchero | 5 | 5 | 13 | 34 | 38 | 63 | 19 | 11 | 188 |
| Piante sarchiate da foraggio | - | - | - | - | 1 | - | - | - | 1 |
| Piante industriali | 28 | 69 | 202 | 224 | 168 | 127 | 50 | 14 | 882 |
| Tabacco | - | - | - | - | - | - | 1 | - | 1 |
| Luppolo | - | - | - | - | - | - | - | - | - |
| Cotone | - | - | - | - | - | - | - | - | - |
| Lino | - | - | - | - | - | - | - | - | - |
| Canapa | - | - | - | - | 1 | - | - | - | 1 |
| Piante da semi oleosi | 16 | 60 | 190 | 218 | 168 | 126 | 50 | 14 | 842 |
| Colza e ravizzone | 1 | 3 | 6 | 17 | 8 | 10 | 4 | 1 | 50 |
| Girasole | 1 | 15 | 50 | 46 | 30 | 29 | 21 | 7 | 199 |
| Soia | 15 | 40 | 135 | 166 | 134 | 99 | 36 | 9 | 634 |
| Altre piante da semi oleosi | - | 2 | 2 | - | 5 | 1 | 3 | - | 13 |
| Piante aromatiche, medicinali e da condimento | 10 | 8 | 12 | 5 | 1 | 1 | - | - | 37 |
| Altre piante industriali | 2 | 1 | - | 2 | - | - | - | - | 5 |
| Ortive | 96 | 88 | 145 | 98 | 62 | 40 | 15 | 6 | 550 |
| In piena aria | 86 | 82 | 122 | 82 | 56 | 38 | 15 | 6 | 487 |
| In coltivazioni di pieno campo | 65 | 68 | 102 | 72 | 48 | 36 | 15 | 5 | 411 |
| Pomodoro da mensa | 13 | 15 | 9 | 7 | 3 | 1 | 1 | - | 49 |
| Pomodoro da industria | - | 1 | - | 2 | 2 | 2 | 3 | - | 10 |
| Altre ortive | 59 | 59 | 99 | 68 | 46 | 35 | 11 | 5 | 382 |
| In orti stabili o industriali | 22 | 16 | 26 | 13 | 8 | 4 | 1 | 1 | 91 |
| Pomodoro da mensa | 3 | 4 | 2 | 2 | - | - | - | 1 | 12 |
| Altre ortive | 22 | 16 | 25 | 12 | 8 | 4 | 1 | 1 | 89 |
| Protette | 29 | 23 | 52 | 36 | 13 | 5 | - | - | 158 |
| In serra | 19 | 12 | 32 | 17 | 6 | 2 | - | - | 88 |
| Pomodoro da mensa | 2 | 5 | 6 | 4 | 1 | - | - | - | 18 |
| Altre ortive | 17 | 11 | 30 | 16 | 6 | 2 | - | - | 82 |
| In tunnel, campane, ecc. | 12 | 14 | 22 | 21 | 8 | 4 | - | - | 81 |
| Flori e piante ornamentali | 226 | 114 | 117 | 38 | 19 | 5 | 1 | - | 520 |
| In piena aria | 137 | 73 | 77 | 22 | 9 | 2 | - | - | 320 |
| Protetti | 187 | 92 | 93 | 31 | 16 | 4 | 1 | - | 424 |
| In serra | 148 | 77 | 77 | 25 | 12 | 4 | 1 | - | 344 |
| In tunnel, campane, ecc. | 81 | 43 | 41 | 13 | 7 | 2 | 1 | - | 188 |
| Piantine | 70 | 36 | 30 | 12 | 8 | 4 | 1 | - | 161 |
| Orticole | 35 | 10 | 13 | 4 | 3 | 2 | - | - | 67 |
| Floricole ed ornamentali | 53 | 27 | 20 | 6 | 3 | 1 | - | - | 110 |
| Altre piantine | 10 | 6 | 3 | 4 | 3 | 1 | 1 | - | 28 |
| Foraggere avvicendate | 343 | 376 | 701 | 765 | 675 | 524 | 100 | 30 | 3.514 |
| Prati avvicendati | 304 | 324 | 603 | 664 | 559 | 399 | 71 | 22 | 2.946 |
| Erba medica | 259 | 289 | 552 | 614 | 525 | 374 | 62 | 22 | 2.697 |
| Altri prati avvicendati | 45 | 37 | 56 | 60 | 53 | 43 | 16 | 5 | 315 |
| Erbai | 42 | 58 | 121 | 169 | 260 | 253 | 51 | 13 | 967 |
| Granoturco in erba | 3 | 9 | 15 | 24 | 23 | 34 | 13 | 6 | 127 |
| Granoturco a maturazione cerosa | 17 | 31 | 73 | 127 | 222 | 211 | 35 | 5 | 721 |
| Altri erbai monofiti di cereali | - | 1 | - | 4 | 3 | 4 | 2 | - | 14 |
| Altri erbai | 22 | 17 | 34 | 23 | 28 | 18 | 6 | 4 | 152 |
| Sementi | 1 | 2 | 4 | - | 1 | 2 | - | - | 10 |
| Terreni a riposo | 66 | 67 | 153 | 137 | 195 | 269 | 93 | 29 | 1.009 |

Tavola 2.11 segue - Aziende con seminativi e relativa superficie investita per classe di superficie agricola utilizzata (SAU) e principali coltivazioni praticate (superficie in ettari) - PIANURA

| COLTIVAZIONI | CLASSI DI SUPERFICIE AGRICOLA UTILIZZATA | | | | | | | | Totale |
|---|--|--------|--------|---------|----------|----------|-----------|--------------|--------|
| | Meno di 1 | 1 -- 2 | 2 -- 5 | 5 -- 10 | 10 -- 20 | 20 -- 50 | 50 -- 100 | 100 ed oltre | |
| | AZIENDE | | | | | | | | |
| SEMINATIVI | 4.235 | 3.651 | 6.174 | 5.770 | 6.519 | 6.517 | 2.530 | 1.072 | 36.468 |
| Cereali | 2.510 | 2.672 | 4.977 | 4.928 | 5.677 | 5.744 | 2.370 | 1.032 | 29.910 |
| Frumento tenero e spelta | 365 | 476 | 1.139 | 1.359 | 1.615 | 1.391 | 522 | 235 | 7.102 |
| Frumento duro | 31 | 47 | 109 | 121 | 137 | 132 | 52 | 23 | 652 |
| Segale | 22 | 22 | 52 | 52 | 47 | 72 | 32 | 4 | 303 |
| Orzo | 210 | 248 | 596 | 605 | 842 | 975 | 418 | 197 | 4.091 |
| Avena | 30 | 31 | 47 | 46 | 55 | 71 | 22 | 11 | 313 |
| Granoturco | 1.909 | 2.062 | 3.929 | 4.178 | 4.983 | 5.148 | 2.104 | 919 | 25.232 |
| Riso | 31 | 31 | 100 | 147 | 253 | 634 | 563 | 405 | 2.164 |
| Sorgo | 4 | 3 | 8 | 18 | 26 | 34 | 18 | 7 | 118 |
| Altri cereali | 17 | 15 | 41 | 58 | 64 | 106 | 54 | 32 | 387 |
| Legumi secchi | 4 | 7 | 19 | 16 | 25 | 44 | 47 | 28 | 190 |
| Patata | 47 | 31 | 54 | 65 | 123 | 155 | 55 | 14 | 544 |
| Barbabietola da zucchero | 23 | 50 | 278 | 610 | 1.100 | 1.162 | 364 | 170 | 3.757 |
| Piante sarchiate da foraggio | - | - | 3 | 2 | 4 | 5 | 4 | 1 | 19 |
| Piante industriali | 94 | 197 | 691 | 1.032 | 1.514 | 1.694 | 698 | 386 | 6.306 |
| Tabacco | 5 | 3 | 15 | 9 | 8 | 5 | 1 | 6 | 52 |
| Luppolo | - | - | - | - | - | - | - | - | - |
| Cotone | - | - | - | 1 | 2 | - | 1 | - | 4 |
| Lino | - | 1 | - | - | 2 | 1 | - | - | 4 |
| Canapa | - | - | - | - | 3 | 2 | 2 | 1 | 8 |
| Piante da semi oleosi | 84 | 190 | 674 | 1.021 | 1.491 | 1.675 | 692 | 381 | 6.208 |
| Colza e ravizzone | 1 | 2 | 8 | 11 | 22 | 39 | 15 | 23 | 121 |
| Girasole | 5 | 20 | 57 | 83 | 167 | 289 | 118 | 74 | 813 |
| Soia | 78 | 168 | 607 | 938 | 1.366 | 1.502 | 630 | 334 | 5.623 |
| Altre piante da semi oleosi | - | - | 4 | 3 | 7 | 6 | 5 | 1 | 26 |
| Piante aromatiche, medicinali e da condimento | 4 | 3 | 2 | - | 6 | 12 | 1 | 3 | 31 |
| Altre piante industriali | 1 | - | - | 2 | 3 | 3 | 3 | 1 | 13 |
| Ortive | 296 | 172 | 318 | 365 | 508 | 561 | 231 | 136 | 2.587 |
| In piena aria | 274 | 155 | 288 | 316 | 441 | 517 | 224 | 136 | 2.351 |
| In coltivazioni di pieno campo | 250 | 125 | 254 | 277 | 408 | 485 | 217 | 132 | 2.148 |
| Pomodoro da mensa | 18 | 9 | 12 | 6 | 20 | 13 | 3 | 1 | 82 |
| Pomodoro da industria | 5 | 5 | 19 | 41 | 120 | 206 | 82 | 53 | 531 |
| Altre ortive | 244 | 119 | 236 | 243 | 302 | 306 | 147 | 94 | 1.691 |
| In orti stabili o industriali | 30 | 35 | 42 | 42 | 43 | 44 | 13 | 7 | 256 |
| Pomodoro da mensa | 5 | 3 | 1 | 1 | 2 | 3 | - | - | 15 |
| Altre ortive | 28 | 34 | 41 | 42 | 41 | 43 | 13 | 7 | 249 |
| Protette | 46 | 41 | 91 | 99 | 127 | 111 | 19 | 2 | 536 |
| In serra | 30 | 26 | 54 | 64 | 57 | 68 | 10 | 1 | 310 |
| Pomodoro da mensa | 8 | 4 | 8 | 10 | 3 | 6 | 1 | - | 40 |
| Altre ortive | 25 | 22 | 49 | 61 | 55 | 66 | 9 | 1 | 288 |
| In tunnel, campane, ecc. | 18 | 15 | 41 | 43 | 84 | 59 | 11 | 1 | 272 |
| Fiori e piante ornamentali | 289 | 135 | 148 | 70 | 26 | 27 | 2 | 3 | 700 |
| In piena aria | 181 | 91 | 90 | 29 | 12 | 10 | 1 | 1 | 415 |
| Protetti | 228 | 103 | 120 | 55 | 19 | 23 | 1 | 2 | 551 |
| In serra | 186 | 89 | 96 | 42 | 15 | 19 | - | 1 | 448 |
| In tunnel, campane, ecc. | 105 | 42 | 53 | 20 | 10 | 6 | 1 | 1 | 238 |
| Piantine | 89 | 48 | 48 | 32 | 31 | 31 | 5 | 7 | 291 |
| Orticole | 39 | 21 | 26 | 22 | 20 | 20 | 1 | 5 | 154 |
| Floricole ed ornamentali | 53 | 34 | 27 | 11 | 11 | 5 | 2 | 1 | 144 |
| Altre piantine | 16 | 3 | 9 | 2 | 4 | 7 | 2 | 1 | 44 |
| Foraggere avvicendate | 1.022 | 764 | 1.336 | 1.712 | 2.829 | 3.234 | 1.228 | 513 | 12.638 |
| Prati avvicendati | 832 | 613 | 1.035 | 1.270 | 1.995 | 2.183 | 836 | 385 | 9.149 |
| Erba medica | 716 | 526 | 869 | 1.115 | 1.789 | 1.935 | 691 | 299 | 7.940 |
| Altri prati avvicendati | 117 | 92 | 173 | 189 | 270 | 375 | 215 | 128 | 1.559 |
| Erbai | 198 | 165 | 363 | 658 | 1.450 | 2.056 | 839 | 352 | 6.081 |
| Granoturco in erba | 13 | 21 | 23 | 34 | 69 | 97 | 33 | 17 | 307 |
| Granoturco a maturazione cerosa | 80 | 112 | 264 | 533 | 1.263 | 1.829 | 757 | 310 | 5.148 |
| Altri erbai monofiti di cereali | 3 | 2 | 5 | 11 | 18 | 32 | 15 | 6 | 92 |
| Altri erbai | 104 | 30 | 79 | 93 | 158 | 197 | 89 | 48 | 798 |
| Sementi | 1 | 1 | - | 4 | 2 | 6 | 5 | 3 | 22 |
| Terreni a riposo | 241 | 131 | 206 | 420 | 2.007 | 4.163 | 1.971 | 891 | 10.030 |

Tavola 2.11 segue - Aziende con seminativi e relativa superficie investita per classe di superficie agricola utilizzata (SAU) e principali coltivazioni praticate (superficie in ettari) - TOTALE

| | CLASSI DI SUPERFICIE AGRICOLA UTILIZZATA | | | | | | | | |
|---|--|----------|-----------|-----------|-----------|------------|------------|--------------|------------|
| COLTIVAZIONI | Meno di 1 | 1 -- 2 | 2 -- 5 | 5 -- 10 | 10 -- 20 | 20 -- 50 | 50 -- 100 | 100 ed oltre | Totale |
| SUPERFICIE INVESTITA | | | | | | | | | |
| SEMINATIVI | 2.854,13 | 6.303,92 | 23.838,90 | 47.821,65 | 99.150,68 | 206.796,09 | 172.340,17 | 171.521,94 | 730.627,48 |
| Cereali | 1.622,56 | 4.099,66 | 15.926,17 | 30.783,93 | 56.869,40 | 114.844,10 | 105.757,06 | 114.636,81 | 444.539,69 |
| Frumento tenero e spelta | 201,46 | 618,57 | 2.633,01 | 4.824,59 | 7.801,55 | 10.866,12 | 6.799,07 | 5.646,83 | 39.391,20 |
| Frumento duro | 21,44 | 66,06 | 287,15 | 412,19 | 665,76 | 1.001,32 | 612,91 | 637,04 | 3.703,87 |
| Segale | 11,35 | 21,33 | 101,90 | 192,01 | 285,13 | 451,82 | 333,93 | 56,52 | 1.453,99 |
| Orzo | 121,56 | 328,62 | 1.238,82 | 1.851,93 | 3.030,19 | 5.367,50 | 3.938,75 | 3.272,12 | 19.149,49 |
| Avena | 14,25 | 30,66 | 128,50 | 147,10 | 323,38 | 714,29 | 195,65 | 209,37 | 1.763,20 |
| Granoturco | 1.226,11 | 2.971,67 | 11.190,53 | 22.405,86 | 41.832,49 | 81.455,06 | 64.550,29 | 60.322,42 | 285.954,43 |
| Riso | 14,76 | 36,86 | 243,10 | 680,63 | 2.401,46 | 14.038,29 | 28.606,70 | 43.033,58 | 89.055,38 |
| Sorgo | 3,21 | 4,42 | 16,61 | 58,35 | 60,91 | 222,73 | 126,87 | 360,57 | 853,67 |
| Altri cereali | 8,42 | 21,47 | 86,55 | 211,27 | 468,53 | 726,97 | 592,89 | 1.098,36 | 3.214,46 |
| Legumi secchi | 1,54 | 5,70 | 29,83 | 39,80 | 136,55 | 312,75 | 422,27 | 321,21 | 1.269,65 |
| Patata | 59,98 | 54,27 | 98,00 | 139,64 | 342,28 | 689,49 | 386,97 | 118,05 | 1.888,68 |
| Barbabietola da zucchero | 15,38 | 52,92 | 487,77 | 1.415,83 | 3.904,68 | 7.518,66 | 4.415,60 | 4.088,74 | 21.899,58 |
| Piante sarchiate da foraggio | - | - | 4,76 | 3,79 | 26,99 | 31,10 | 30,28 | 10,00 | 106,92 |
| Piante industriali | 69,48 | 343,37 | 2.131,46 | 4.514,26 | 8.041,08 | 13.940,49 | 10.676,49 | 10.502,51 | 50.219,14 |
| Tabacco | 2,18 | 2,42 | 14,54 | 13,90 | 18,98 | 20,38 | 6,06 | 266,74 | 345,20 |
| Luppolo | - | - | - | - | - | - | - | - | - |
| Cotone | - | - | - | 1,30 | 4,81 | - | 19,00 | - | 25,11 |
| Lino | - | 1,00 | - | - | 3,28 | 0,74 | - | - | 5,02 |
| Canapa | - | - | - | - | 15,93 | 31,00 | 10,92 | 1,00 | 58,85 |
| Piante da semi oleosi | 60,63 | 330,24 | 2.097,14 | 4.473,96 | 7.959,77 | 13.808,68 | 10.597,49 | 10.169,67 | 49.497,58 |
| Colza e ravizzone | 0,63 | 6,65 | 35,91 | 108,52 | 162,80 | 357,13 | 191,37 | 427,47 | 1.290,48 |
| Girasole | 2,57 | 44,32 | 259,25 | 447,50 | 732,20 | 1.512,77 | 1.345,10 | 1.328,55 | 5.672,26 |
| Soia | 57,43 | 277,47 | 1.792,34 | 3.903,93 | 7.020,67 | 11.914,38 | 8.975,52 | 8.399,72 | 42.341,46 |
| Altre piante da semi oleosi | - | 1,80 | 9,64 | 14,01 | 44,10 | 24,40 | 85,50 | 13,93 | 193,38 |
| Piante aromatiche, medicinali e da condimento | 4,94 | 9,52 | 19,78 | 6,26 | 22,66 | 65,61 | 13,95 | 61,44 | 204,16 |
| Altre piante industriali | 1,73 | 0,19 | - | 18,84 | 15,65 | 14,08 | 29,07 | 3,66 | 83,22 |
| Ortive | 115,38 | 172,82 | 570,53 | 895,66 | 1.836,42 | 3.820,86 | 2.391,46 | 2.618,33 | 12.421,46 |
| In piena aria | 96,78 | 138,10 | 410,45 | 630,04 | 1.371,20 | 3.154,75 | 2.205,03 | 2.580,04 | 10.586,39 |
| In coltivazioni di pieno campo | 79,09 | 95,45 | 317,13 | 534,65 | 1.208,51 | 2.937,02 | 1.980,09 | 2.499,18 | 9.651,12 |
| Pomodoro da mensa | 4,10 | 6,34 | 6,93 | 6,99 | 18,23 | 62,82 | 30,85 | 4,53 | 140,79 |
| Pomodoro da industria | 1,61 | 2,94 | 33,32 | 94,06 | 544,89 | 1.910,91 | 1.169,59 | 1.239,81 | 4.997,13 |
| Altre ortive | 73,38 | 86,17 | 276,88 | 433,60 | 645,39 | 963,29 | 779,65 | 1.254,84 | 4.513,20 |
| In orti stabili o industriali | 17,69 | 42,65 | 93,32 | 95,39 | 162,69 | 217,73 | 224,94 | 80,86 | 935,27 |
| Pomodoro da mensa | 0,48 | 1,34 | 0,56 | 0,64 | 6,08 | 11,06 | - | 12,00 | 32,16 |
| Altre ortive | 17,21 | 41,31 | 92,76 | 94,75 | 156,61 | 206,67 | 224,94 | 68,86 | 903,11 |
| Protette | 18,60 | 34,72 | 160,08 | 265,62 | 465,22 | 666,11 | 186,43 | 38,29 | 1.835,07 |
| In serra | 12,55 | 14,73 | 71,31 | 142,53 | 161,14 | 365,68 | 81,04 | 32,05 | 881,03 |
| Pomodoro da mensa | 1,70 | 2,24 | 6,38 | 14,68 | 4,41 | 23,60 | 4,69 | - | 57,70 |
| Altre ortive | 10,85 | 12,49 | 64,93 | 127,85 | 156,73 | 342,08 | 76,35 | 32,05 | 823,33 |
| In tunnel, campane, ecc. | 6,05 | 19,99 | 88,77 | 123,09 | 304,08 | 300,43 | 105,39 | 6,24 | 954,04 |
| Fiori e piante ornamentali | 186,43 | 225,70 | 342,22 | 202,15 | 164,99 | 187,94 | 17,32 | 5,39 | 1.332,14 |
| In piena aria | 114,87 | 150,50 | 247,62 | 132,25 | 110,41 | 133,39 | 10,95 | 2,96 | 902,95 |
| Protetti | 71,56 | 75,20 | 94,60 | 69,90 | 53,79 | 54,55 | 6,27 | 2,43 | 428,30 |
| In serra | 47,39 | 50,20 | 60,63 | 42,08 | 16,39 | 48,49 | 0,07 | 0,06 | 265,31 |
| In tunnel, campane, ecc. | 24,17 | 25,00 | 33,97 | 27,82 | 38,19 | 6,06 | 6,30 | 2,37 | 163,88 |
| Piantine | 46,45 | 40,68 | 55,72 | 68,74 | 79,34 | 89,59 | 14,52 | 72,75 | 467,79 |
| Orticole | 11,68 | 9,86 | 20,48 | 34,38 | 24,21 | 70,91 | 1,35 | 29,97 | 202,84 |
| Floricole ed ornamentali | 29,00 | 27,32 | 27,39 | 23,40 | 31,08 | 12,37 | 7,50 | 27,80 | 185,86 |
| Altre piantine | 5,77 | 3,50 | 7,85 | 10,96 | 24,05 | 6,31 | 5,67 | 14,98 | 79,09 |
| Foraggiere avvicendate | 617,95 | 1.152,09 | 3.803,68 | 9.071,97 | 24.050,03 | 52.537,37 | 36.795,48 | 27.795,47 | 155.824,04 |
| Prati avvicendati | 499,82 | 918,79 | 2.797,22 | 5.798,15 | 12.383,77 | 23.125,79 | 14.242,65 | 10.630,73 | 70.396,92 |
| Erba medica | 422,58 | 794,44 | 2.440,57 | 5.142,06 | 11.073,17 | 20.713,71 | 11.791,25 | 8.127,60 | 60.505,38 |
| Altri prati avvicendati | 77,24 | 124,35 | 356,65 | 656,09 | 1.310,60 | 2.412,08 | 2.451,40 | 2.503,13 | 9.891,54 |
| Erbai | 118,13 | 233,30 | 1.006,46 | 3.273,82 | 11.666,26 | 29.411,58 | 22.552,83 | 17.164,74 | 85.427,12 |
| Granoturco in erba | 8,58 | 31,33 | 75,61 | 216,37 | 569,68 | 1.480,84 | 1.003,13 | 944,03 | 4.329,57 |
| Granoturco a maturazione cerosa | 52,22 | 155,26 | 765,85 | 2.756,96 | 10.363,16 | 26.438,62 | 20.380,84 | 15.191,46 | 76.104,37 |
| Altri erbai monofiti di cereali | 2,08 | 4,50 | 6,69 | 40,90 | 109,04 | 289,86 | 214,44 | 93,12 | 760,63 |
| Altri erbai | 55,25 | 42,21 | 158,31 | 259,59 | 624,38 | 1.202,26 | 954,42 | 936,13 | 4.232,55 |
| Sementi | 1,28 | 2,09 | 3,93 | 7,65 | 6,12 | 66,76 | 96,63 | 36,19 | 220,65 |
| Terreni a riposo | 117,70 | 154,62 | 384,83 | 678,23 | 3.692,80 | 12.756,98 | 11.336,09 | 11.316,49 | 40.437,74 |

Tavola 2.11 segue - Aziende con seminativi e relativa superficie investita per classe di superficie agricola utilizzata (SAU) e principali coltivazioni praticate (superficie in ettari) - MONTAGNA

| COLTIVAZIONI | CLASSI DI SUPERFICIE AGRICOLA UTILIZZATA | | | | | | | | Totale |
|---|--|--------|--------|----------|----------|----------|-----------|--------------|----------|
| | Meno di 1 | 1 -- 2 | 2 -- 5 | 5 -- 10 | 10 -- 20 | 20 -- 50 | 50 -- 100 | 100 ed oltre | |
| | SUPERFICIE INVESTITA | | | | | | | | |
| SEMINATIVI | 160,23 | 235,53 | 777,60 | 1.416,52 | 2.146,25 | 2.031,90 | 819,37 | 674,00 | 8.261,40 |
| Cereali | 46,09 | 82,92 | 208,58 | 325,05 | 572,75 | 409,49 | 226,58 | 39,54 | 1.911,00 |
| Frumento tenero e spelta | 0,22 | 7,95 | 44,54 | 119,47 | 213,07 | 211,00 | 60,74 | - | 656,99 |
| Frumento duro | 0,85 | 1,70 | 1,87 | 2,50 | 15,50 | 6,50 | 1,05 | - | 29,97 |
| Segale | 0,41 | 0,19 | 0,98 | 0,71 | 2,99 | 2,60 | - | - | 7,88 |
| Orzo | 0,60 | 1,70 | 9,59 | 24,92 | 66,20 | 33,62 | 26,31 | 1,65 | 164,59 |
| Avena | 0,09 | 0,50 | 2,61 | 3,87 | 25,79 | 10,89 | - | - | 43,75 |
| Granoturco | 42,66 | 69,15 | 139,67 | 166,62 | 244,54 | 132,79 | 122,44 | 16,51 | 934,38 |
| Riso | - | - | - | - | - | 4,65 | - | - | 4,65 |
| Sorgo | 0,82 | 0,22 | 0,25 | 0,99 | - | - | 16,04 | - | 18,32 |
| Altri cereali | 0,44 | 1,51 | 9,07 | 5,97 | 4,66 | 7,44 | - | 21,38 | 50,47 |
| Legumi secchi | 0,89 | 1,55 | 0,29 | 0,36 | 2,59 | 20,86 | - | - | 26,54 |
| Patata | 50,99 | 37,58 | 52,70 | 36,33 | 20,98 | 6,34 | 25,96 | 10,15 | 241,03 |
| Barbabietola da zucchero | 0,25 | 0,28 | 0,20 | 0,20 | 2,48 | - | - | - | 3,41 |
| Piante sarchiate da foraggio | - | - | - | - | - | - | - | - | - |
| Piante industriali | 1,26 | 2,94 | 5,83 | 5,98 | 8,00 | 0,01 | - | - | 24,02 |
| Tabacco | - | - | - | - | - | - | - | - | - |
| Luppolo | - | - | - | - | - | - | - | - | - |
| Cotone | - | - | - | - | - | - | - | - | - |
| Lino | - | - | - | - | - | - | - | - | - |
| Canapa | - | - | - | - | - | - | - | - | - |
| Piante da semi oleosi | - | 1,73 | 2,63 | 3,83 | 8,00 | - | - | - | 16,19 |
| Colza e ravizzone | - | - | - | - | - | - | - | - | - |
| Girasole | - | 1,53 | 2,62 | 3,83 | - | - | - | - | 7,98 |
| Soia | - | 0,20 | 0,01 | - | 8,00 | - | - | - | 8,21 |
| Altre piante da semi oleosi | - | - | - | - | - | - | - | - | - |
| Piante aromatiche, medicinali e da condimento | 0,67 | 1,21 | 3,20 | 2,15 | - | 0,01 | - | - | 7,24 |
| Altre piante industriali | 0,59 | - | - | - | - | - | - | - | 0,59 |
| Ortive | 8,14 | 15,07 | 39,49 | 20,17 | 15,29 | 8,92 | 1,10 | 135,19 | 243,37 |
| In piena aria | 7,66 | 14,50 | 35,87 | 19,63 | 15,29 | 4,92 | 1,10 | 135,19 | 234,16 |
| In coltivazioni di pieno campo | 6,25 | 12,12 | 26,12 | 19,38 | 14,29 | 4,92 | 1,10 | 135,19 | 219,37 |
| Pomodoro da mensa | 0,26 | 0,54 | 1,30 | 0,51 | - | 0,76 | - | - | 3,37 |
| Pomodoro da industria | 0,05 | 0,03 | 0,01 | 0,01 | - | - | - | - | 0,10 |
| Altre ortive | 5,94 | 11,55 | 24,81 | 18,86 | 14,29 | 4,16 | 1,10 | 135,19 | 215,90 |
| In orti stabili o industriali | 1,41 | 2,38 | 9,75 | 0,25 | 1,00 | - | - | - | 14,79 |
| Pomodoro da mensa | 0,05 | - | - | - | - | - | - | - | 0,05 |
| Altre ortive | 1,36 | 2,38 | 9,75 | 0,25 | 1,00 | - | - | - | 14,74 |
| Protette | 0,48 | 0,57 | 3,62 | 0,54 | - | 4,00 | - | - | 9,21 |
| In serra | 0,31 | 0,43 | 3,61 | 0,53 | - | - | - | - | 4,88 |
| Pomodoro da mensa | 0,10 | - | 0,55 | 0,16 | - | - | - | - | 0,81 |
| Altre ortive | 0,21 | 0,43 | 3,06 | 0,37 | - | - | - | - | 4,07 |
| In tunnel, campane, ecc. | 0,17 | 0,14 | 0,01 | 0,01 | - | 4,00 | - | - | 4,33 |
| Fiori e piante ornamentali | 23,84 | 30,33 | 34,97 | 9,06 | 0,79 | 59,00 | - | 1,00 | 158,99 |
| In piena aria | 16,71 | 25,10 | 26,21 | 3,14 | - | 35,00 | - | 1,00 | 107,16 |
| Protetti | 7,13 | 5,23 | 8,76 | 5,92 | - | 24,00 | - | - | 51,04 |
| In serra | 4,75 | 2,09 | 5,34 | 1,16 | 0,19 | 24,00 | - | - | 37,53 |
| In tunnel, campane, ecc. | 2,38 | 3,14 | 3,42 | 4,76 | 0,60 | - | - | - | 14,30 |
| Piantine | 8,88 | 4,32 | 4,47 | 4,48 | 0,30 | - | 0,30 | - | 22,75 |
| Orticole | 1,23 | 0,14 | 0,53 | 1,70 | 0,05 | - | 0,30 | - | 3,95 |
| Floricole ed ornamentali | 6,59 | 3,91 | 1,53 | 1,65 | 0,25 | - | - | - | 13,93 |
| Altre piantine | 1,06 | 0,27 | 2,41 | 1,13 | - | - | - | - | 4,87 |
| Foraggiere avvicendate | 16,38 | 57,84 | 405,63 | 981,92 | 1.486,57 | 1.494,67 | 556,74 | 472,80 | 5.472,55 |
| Prati avvicendati | 8,16 | 38,63 | 340,18 | 826,02 | 1.233,81 | 978,61 | 322,36 | 170,50 | 3.918,27 |
| Erba medica | 5,23 | 29,94 | 301,46 | 735,27 | 1.175,15 | 948,99 | 321,36 | 139,80 | 3.657,20 |
| Altri prati avvicendati | 2,93 | 8,69 | 38,72 | 90,75 | 58,66 | 29,62 | 1,00 | 30,70 | 261,07 |
| Erbai | 8,22 | 19,21 | 65,45 | 155,90 | 252,76 | 516,06 | 234,38 | 302,30 | 1.554,28 |
| Granoturco in erba | 0,95 | 1,54 | 6,21 | 13,77 | 40,28 | 36,66 | 6,83 | 4,68 | 110,92 |
| Granoturco a maturazione cerosa | 4,39 | 12,88 | 49,05 | 125,46 | 206,12 | 458,33 | 219,85 | 229,52 | 1.305,60 |
| Altri erbai monofiti di cereali | - | 1,07 | 0,10 | - | 1,72 | 14,00 | - | 5,30 | 22,19 |
| Altri erbai | 2,88 | 3,72 | 10,09 | 16,67 | 4,64 | 7,07 | 7,70 | 62,80 | 115,57 |
| Sementi | 0,20 | 0,34 | - | - | - | 2,00 | - | - | 2,54 |
| Terreni a riposo | 3,31 | 2,36 | 25,44 | 32,97 | 36,50 | 30,61 | 8,69 | 15,32 | 155,20 |

Tavola 2.11 segue - Aziende con seminativi e relativa superficie investita per classe di superficie agricola utilizzata (SAU) e principali coltivazioni praticate (superficie in ettari) - COLLINA

| | CLASSI DI SUPERFICIE AGRICOLA UTILIZZATA | | | | | | | | |
|---|--|----------|----------|----------|-----------|-----------|-----------|--------------|-----------|
| COLTIVAZIONI | Meno di 1 | 1 -- 2 | 2 -- 5 | 5 -- 10 | 10 -- 20 | 20 -- 50 | 50 -- 100 | 100 ed oltre | Totale |
| SUPERFICIE INVESTITA | | | | | | | | | |
| SEMINATIVI | 491,64 | 1.165,69 | 4.176,66 | 7.460,80 | 11.553,19 | 17.327,95 | 8.008,60 | 4.858,47 | 55.043,00 |
| Cereali | 202,98 | 570,53 | 2.201,15 | 3.871,86 | 5.810,71 | 8.401,03 | 4.056,14 | 1.954,94 | 27.069,34 |
| Frumento tenero e spelta | 17,02 | 87,81 | 384,23 | 690,60 | 794,53 | 1.444,05 | 634,99 | 392,45 | 4.445,68 |
| Frumento duro | 5,68 | 12,10 | 65,65 | 72,08 | 101,39 | 166,14 | 86,54 | 26,65 | 536,23 |
| Segale | 0,10 | 1,66 | 6,60 | 13,84 | 61,58 | 32,31 | 16,45 | - | 132,54 |
| Orzo | 23,45 | 80,78 | 296,90 | 462,98 | 544,69 | 840,38 | 319,28 | 245,99 | 2.814,45 |
| Avena | 0,65 | 2,75 | 26,96 | 8,80 | 23,40 | 74,63 | 16,32 | 1,90 | 155,41 |
| Granoturco | 155,52 | 379,93 | 1.400,92 | 2.591,55 | 4.146,83 | 5.773,06 | 2.916,64 | 1.281,57 | 18.646,02 |
| Riso | - | - | 0,70 | 1,80 | - | - | - | 6,38 | 8,88 |
| Sorgo | 0,06 | 1,00 | 1,70 | - | - | 3,90 | 4,08 | - | 10,74 |
| Altri cereali | 0,50 | 4,50 | 17,49 | 30,21 | 138,29 | 66,56 | 61,84 | - | 319,39 |
| Legumi secchi | 0,11 | 1,23 | 4,05 | 5,57 | 17,08 | 60,30 | 18,68 | 40,40 | 147,42 |
| Patata | 2,59 | 7,26 | 10,49 | 15,59 | 40,29 | 42,72 | 43,33 | 4,50 | 166,77 |
| Barbabietola da zucchero | 2,80 | 3,15 | 14,50 | 65,65 | 154,09 | 450,36 | 215,61 | 207,35 | 1.113,51 |
| Piante sarchiate da foraggio | - | - | - | - | 11,50 | - | - | - | 11,50 |
| Piante industriali | 11,86 | 81,51 | 440,30 | 780,93 | 805,67 | 1.009,56 | 820,00 | 515,44 | 4.465,27 |
| Tabacco | - | - | - | - | - | - | 3,26 | - | 3,26 |
| Luppolo | - | - | - | - | - | - | - | - | - |
| Cotone | - | - | - | - | - | - | - | - | - |
| Lino | - | - | - | - | - | - | - | - | - |
| Canapa | - | - | - | - | 1,63 | - | - | - | 1,63 |
| Piante da semi oleosi | 9,00 | 74,12 | 425,78 | 767,61 | 803,99 | 1.005,56 | 816,74 | 515,44 | 4.418,24 |
| Colza e ravizzone | 0,04 | 4,20 | 10,75 | 61,07 | 34,58 | 76,11 | 35,81 | 45,98 | 268,54 |
| Girasole | 0,04 | 18,35 | 107,84 | 155,96 | 154,14 | 252,62 | 200,06 | 228,33 | 1.117,34 |
| Soia | 8,92 | 49,77 | 303,39 | 550,58 | 600,66 | 668,95 | 563,82 | 241,13 | 2.987,22 |
| Altre piante da semi oleosi | - | 1,80 | 3,80 | - | 14,61 | 7,88 | 17,05 | - | 45,14 |
| Piante aromatiche, medicinali e da condimento | 2,65 | 7,20 | 14,52 | 4,11 | 0,05 | 4,00 | - | - | 32,53 |
| Altre piante industriali | 0,21 | 0,19 | - | 9,21 | - | - | - | - | 9,61 |
| Ortive | 24,32 | 42,69 | 128,75 | 147,97 | 170,56 | 139,57 | 99,88 | 216,73 | 970,47 |
| In piena aria | 19,13 | 33,95 | 83,43 | 79,80 | 105,53 | 118,63 | 99,88 | 216,73 | 757,08 |
| In coltivazioni di pieno campo | 12,27 | 24,07 | 57,49 | 67,58 | 78,02 | 97,37 | 99,68 | 202,13 | 638,61 |
| Pomodoro da mensa | 0,96 | 3,47 | 1,05 | 1,52 | 1,90 | 15,00 | 1,72 | - | 25,62 |
| Pomodoro da industria | - | 0,13 | - | 2,42 | 6,10 | 7,50 | 31,83 | - | 47,98 |
| Altre ortive | 11,31 | 20,47 | 56,44 | 63,64 | 70,02 | 74,87 | 66,13 | 202,13 | 565,01 |
| In orti stabili o industriali | 6,86 | 9,88 | 25,94 | 12,22 | 27,51 | 21,26 | 0,20 | 14,60 | 118,47 |
| Pomodoro da mensa | 0,09 | 0,39 | 0,16 | 0,15 | - | - | - | 12,00 | 12,79 |
| Altre ortive | 6,77 | 9,49 | 25,78 | 12,07 | 27,51 | 21,26 | 0,20 | 2,60 | 105,68 |
| Protette | 5,19 | 8,74 | 45,32 | 68,17 | 65,03 | 20,94 | - | - | 213,39 |
| In serra | 3,89 | 2,81 | 19,32 | 20,61 | 6,04 | 0,21 | - | - | 52,88 |
| Pomodoro da mensa | 0,47 | 0,46 | 0,61 | 4,24 | 0,05 | - | - | - | 5,83 |
| Altre ortive | 3,42 | 2,35 | 18,71 | 16,37 | 5,99 | 0,21 | - | - | 47,05 |
| In tunnel, campane, ecc. | 1,30 | 5,93 | 26,00 | 47,56 | 58,99 | 20,73 | - | - | 160,51 |
| Fiori e piante ornamentali | 68,84 | 78,82 | 130,56 | 63,03 | 71,02 | 44,13 | 0,10 | - | 456,50 |
| In piena aria | 39,96 | 46,80 | 96,05 | 36,88 | 40,37 | 43,27 | - | - | 303,33 |
| Protetti | 28,88 | 32,02 | 34,51 | 26,15 | 30,65 | 0,86 | - | - | 153,07 |
| In serra | 20,31 | 19,77 | 24,67 | 18,28 | 10,95 | 0,67 | 0,07 | - | 94,72 |
| In tunnel, campane, ecc. | 8,57 | 12,25 | 9,84 | 7,87 | 19,70 | 0,19 | 0,03 | - | 58,45 |
| Piantine | 16,18 | 11,01 | 13,35 | 15,31 | 14,70 | 6,60 | 0,30 | - | 77,45 |
| Orticole | 3,77 | 1,18 | 2,91 | 2,84 | 1,55 | 0,66 | - | - | 12,91 |
| Floricole ed ornamentali | 11,66 | 8,16 | 9,64 | 4,47 | 9,95 | 5,88 | - | - | 49,76 |
| Altre piantine | 0,75 | 1,67 | 0,80 | 8,00 | 3,20 | 0,06 | 0,30 | - | 14,78 |
| Foraggiere avvicendate | 136,12 | 315,26 | 1.060,96 | 2.287,22 | 4.062,42 | 6.337,88 | 2.297,18 | 1.584,17 | 18.081,21 |
| Prati avvicendati | 117,44 | 272,81 | 883,77 | 1.816,80 | 2.638,14 | 3.867,08 | 1.353,22 | 1.052,30 | 12.001,56 |
| Erba medica | 99,27 | 236,63 | 799,52 | 1.619,98 | 2.358,91 | 3.519,53 | 1.110,69 | 1.018,74 | 10.763,27 |
| Altri prati avvicendati | 18,17 | 36,18 | 84,25 | 196,82 | 279,23 | 347,55 | 242,53 | 33,56 | 1.238,29 |
| Erbai | 18,68 | 42,45 | 177,19 | 470,42 | 1.424,28 | 2.470,80 | 943,96 | 531,87 | 6.079,65 |
| Granoturco in erba | 1,61 | 6,23 | 22,55 | 61,11 | 120,29 | 299,45 | 213,10 | 151,32 | 875,66 |
| Granoturco a maturazione cerosa | 6,03 | 21,46 | 115,17 | 363,79 | 1.211,59 | 2.071,03 | 689,43 | 167,91 | 4.646,41 |
| Altri erbai monofiti di cereali | - | 1,00 | - | 5,63 | 3,92 | 27,39 | 9,74 | - | 47,68 |
| Altri erbai | 11,04 | 13,76 | 39,47 | 39,89 | 88,48 | 72,93 | 31,69 | 212,64 | 509,90 |
| Sementi | 0,54 | 0,99 | 3,93 | - | 0,10 | 13,97 | - | - | 19,53 |
| Terreni a riposo | 25,30 | 53,24 | 168,62 | 207,67 | 395,05 | 821,83 | 457,38 | 334,94 | 2.464,03 |

Tavola 2.11 segue - Aziende con seminativi e relativa superficie investita per classe di superficie agricola utilizzata (SAU) e principali coltivazioni praticate (superficie in ettari) - PIANURA

| | CLASSI DI SUPERFICIE AGRICOLA UTILIZZATA | | | | | | | | |
|---|--|----------|-----------|-----------|-----------|------------|------------|--------------|------------|
| COLTIVAZIONI | Meno di 1 | 1 -- 2 | 2 -- 5 | 5 -- 10 | 10 -- 20 | 20 -- 50 | 50 -- 100 | 100 ed oltre | Totale |
| SUPERFICIE INVESTITA | | | | | | | | | |
| SEMINATIVI | 2.202,26 | 4.902,70 | 18.884,64 | 38.944,33 | 85.451,24 | 187.436,24 | 163.512,20 | 165.989,47 | 667.323,08 |
| Cereali | 1.373,49 | 3.446,21 | 13.516,44 | 26.587,02 | 50.485,94 | 106.033,58 | 101.474,34 | 112.642,33 | 415.559,35 |
| Frumento tenero e spelta | 184,22 | 522,81 | 2.204,24 | 4.014,52 | 6.793,95 | 9.211,07 | 6.103,34 | 5.254,38 | 34.288,53 |
| Frumento duro | 14,91 | 52,26 | 219,63 | 337,61 | 548,87 | 828,68 | 525,32 | 610,39 | 3.137,67 |
| Segale | 10,84 | 19,48 | 94,32 | 177,46 | 220,56 | 416,91 | 317,48 | 56,52 | 1.313,57 |
| Orzo | 97,51 | 246,14 | 932,33 | 1.364,03 | 2.419,30 | 4.493,50 | 3.593,16 | 3.024,48 | 16.170,45 |
| Avena | 13,51 | 27,41 | 98,93 | 134,43 | 274,19 | 628,77 | 179,33 | 207,47 | 1.564,04 |
| Granoturco | 1.027,93 | 2.522,59 | 9.649,94 | 19.647,69 | 37.441,12 | 75.549,21 | 61.511,21 | 59.024,34 | 266.374,03 |
| Riso | 14,76 | 36,86 | 242,40 | 678,83 | 2.401,46 | 14.033,64 | 28.606,70 | 43.027,20 | 89.041,85 |
| Sorgo | 2,33 | 3,20 | 14,66 | 57,36 | 60,91 | 218,83 | 106,75 | 360,57 | 824,61 |
| Altri cereali | 7,48 | 15,46 | 59,99 | 175,09 | 325,58 | 652,97 | 531,05 | 1.076,98 | 2.844,60 |
| Legumi secchi | 0,54 | 2,92 | 25,49 | 33,87 | 116,88 | 231,59 | 403,59 | 280,81 | 1.095,69 |
| Patata | 6,40 | 9,43 | 34,81 | 87,72 | 281,01 | 640,43 | 317,68 | 103,40 | 1.480,88 |
| Barbabietola da zucchero | 12,33 | 49,49 | 473,07 | 1.349,98 | 3.748,11 | 7.068,30 | 4.199,99 | 3.881,39 | 20.782,66 |
| Piante sarchiate da foraggio | - | - | 4,76 | 3,79 | 15,49 | 31,10 | 30,28 | 10,00 | 95,42 |
| Piante industriali | 56,36 | 258,92 | 1.685,33 | 3.727,35 | 7.227,41 | 12.930,92 | 9.856,49 | 9.987,07 | 45.729,85 |
| Tabacco | 2,18 | 2,42 | 14,54 | 13,90 | 18,98 | 20,38 | 2,80 | 266,74 | 341,94 |
| Luppolo | - | - | - | - | - | - | - | - | - |
| Cotone | - | - | - | 1,30 | 4,81 | - | 19,00 | - | 25,11 |
| Lino | - | 1,00 | - | - | 3,28 | 0,74 | - | - | 5,02 |
| Canapa | - | - | - | - | 14,30 | 31,00 | 10,92 | 1,00 | 57,22 |
| Piante da semi oleosi | 51,63 | 254,39 | 1.668,73 | 3.702,52 | 7.147,78 | 12.803,12 | 9.780,75 | 9.654,23 | 45.063,15 |
| Colza e ravizzone | 0,59 | 2,45 | 25,16 | 47,45 | 128,22 | 281,02 | 155,56 | 381,49 | 1.021,94 |
| Girasole | 2,53 | 24,44 | 148,79 | 287,71 | 578,06 | 1.260,15 | 1.145,04 | 1.100,22 | 4.546,94 |
| Soia | 48,51 | 227,50 | 1.488,94 | 3.353,35 | 6.412,01 | 11.245,43 | 8.411,70 | 8.158,59 | 39.346,03 |
| Altre piante da semi oleosi | - | - | 5,84 | 14,01 | 29,49 | 16,52 | 68,45 | 13,93 | 148,24 |
| Piante aromatiche, medicinali e da condimento | 1,62 | 1,11 | 2,06 | - | 22,61 | 61,60 | 13,95 | 61,44 | 164,39 |
| Altre piante industriali | 0,93 | - | - | 9,63 | 15,65 | 14,08 | 29,07 | 3,66 | 73,02 |
| Ortive | 82,92 | 115,06 | 402,29 | 727,52 | 1.650,57 | 3.672,37 | 2.290,48 | 2.266,41 | 11.207,62 |
| In piena aria | 69,99 | 89,65 | 291,15 | 530,61 | 1.250,38 | 3.031,20 | 2.104,05 | 2.228,12 | 9.595,15 |
| In coltivazioni di pieno campo | 60,57 | 59,26 | 233,52 | 447,69 | 1.116,20 | 2.834,73 | 1.879,31 | 2.161,86 | 8.793,14 |
| Pomodoro da mensa | 2,88 | 2,33 | 4,58 | 4,96 | 16,33 | 47,06 | 29,13 | 4,53 | 111,80 |
| Pomodoro da industria | 1,56 | 2,78 | 33,31 | 91,63 | 538,79 | 1.903,41 | 1.137,76 | 1.239,81 | 4.949,05 |
| Altre ortive | 56,13 | 54,15 | 195,63 | 351,10 | 561,08 | 884,26 | 712,42 | 917,52 | 3.732,29 |
| In orti stabili o industriali | 9,42 | 30,39 | 57,63 | 82,92 | 134,18 | 196,47 | 224,74 | 66,26 | 802,01 |
| Pomodoro da mensa | 0,34 | 0,95 | 0,40 | 0,49 | 6,08 | 11,06 | - | - | 19,32 |
| Altre ortive | 9,08 | 29,44 | 57,23 | 82,43 | 128,10 | 185,41 | 224,74 | 66,26 | 782,69 |
| Protette | 12,93 | 25,41 | 111,14 | 196,91 | 400,19 | 641,17 | 186,43 | 38,29 | 1.612,47 |
| In serra | 8,35 | 11,49 | 48,38 | 121,39 | 155,10 | 365,47 | 81,04 | 32,05 | 823,27 |
| Pomodoro da mensa | 1,13 | 1,78 | 5,22 | 10,28 | 4,36 | 23,60 | 4,69 | - | 51,06 |
| Altre ortive | 7,22 | 9,71 | 43,16 | 111,11 | 150,74 | 341,87 | 76,35 | 32,05 | 772,21 |
| In tunnel, campane, ecc. | 4,58 | 13,92 | 62,76 | 75,52 | 245,09 | 275,70 | 105,39 | 6,24 | 789,20 |
| Fiori e piante ornamentali | 93,75 | 116,55 | 176,69 | 130,06 | 93,18 | 84,81 | 17,22 | 4,39 | 716,65 |
| In piena aria | 58,20 | 78,60 | 125,36 | 92,23 | 70,04 | 55,12 | 10,95 | 1,96 | 492,46 |
| Protetti | 35,55 | 37,95 | 51,33 | 37,83 | 23,14 | 29,69 | 6,27 | 2,43 | 224,19 |
| In serra | 22,33 | 28,34 | 30,62 | 22,64 | 5,25 | 23,82 | - | 0,06 | 133,06 |
| In tunnel, campane, ecc. | 13,22 | 9,61 | 20,71 | 15,19 | 17,89 | 5,87 | 6,27 | 2,37 | 91,13 |
| Piantine | 21,39 | 25,35 | 37,90 | 48,95 | 64,34 | 82,99 | 13,92 | 72,75 | 367,59 |
| Orticole | 6,68 | 8,54 | 17,04 | 29,84 | 22,61 | 70,25 | 1,05 | 29,97 | 185,98 |
| Floricole ed ornamentali | 10,75 | 15,25 | 16,22 | 17,28 | 20,88 | 6,49 | 7,50 | 27,80 | 122,17 |
| Altre piantine | 3,96 | 1,56 | 4,64 | 1,83 | 20,85 | 6,25 | 5,37 | 14,98 | 59,44 |
| Foraggiere avvicendate | 465,45 | 778,99 | 2.337,09 | 5.802,83 | 18.501,04 | 44.704,82 | 33.941,56 | 25.738,50 | 132.270,28 |
| Prati avvicendati | 374,22 | 607,35 | 1.573,27 | 3.155,33 | 8.511,82 | 18.280,10 | 12.567,07 | 9.407,93 | 54.477,09 |
| Erba medica | 318,08 | 527,87 | 1.339,59 | 2.786,81 | 7.539,11 | 16.245,19 | 10.359,20 | 6.969,06 | 46.084,91 |
| Altri prati avvicendati | 56,14 | 79,48 | 233,68 | 368,52 | 972,71 | 2.034,91 | 2.207,87 | 2.438,87 | 8.392,18 |
| Erbai | 91,23 | 171,64 | 763,82 | 2.647,50 | 9.989,22 | 26.424,72 | 21.374,49 | 16.330,57 | 77.793,19 |
| Granoturco in erba | 6,02 | 23,56 | 46,85 | 141,49 | 409,11 | 1.144,73 | 783,20 | 788,03 | 3.342,99 |
| Granoturco a maturazione cerosa | 41,80 | 120,92 | 601,63 | 2.267,71 | 8.945,45 | 23.909,26 | 19.471,56 | 14.794,03 | 70.152,36 |
| Altri erbai monofiti di cereali | 2,08 | 2,43 | 6,59 | 35,27 | 103,40 | 248,47 | 204,70 | 87,82 | 690,76 |
| Altri erbai | 41,33 | 24,73 | 108,75 | 203,03 | 531,26 | 1.122,26 | 915,03 | 660,69 | 3.607,08 |
| Sementi | 0,54 | 0,76 | - | 7,65 | 6,02 | 50,79 | 96,63 | 36,19 | 198,58 |
| Terreni a riposo | 89,09 | 99,02 | 190,77 | 437,59 | 3.261,25 | 11.904,54 | 10.870,02 | 10.966,23 | 37.818,51 |

Tavola 2.12 - Aziende con coltivazioni legnose agrarie e relativa superficie investita per le principali coltivazioni praticate e per classe di superficie agricola utilizzata (SAU) (superficie in ettari)

| | CLASSI DI SUPERFICIE AGRICOLA UTILIZZATA | | | | | | | | |
|--|--|----------|----------|----------|----------|----------|-----------|--------------|-----------|
| COLTIVAZIONI | Meno di 1 | 1 -- 2 | 2 -- 5 | 5 -- 10 | 10 -- 20 | 20 -- 50 | 50 -- 100 | 100 ed oltre | Totale |
| AZIENDE | | | | | | | | | |
| COLTIVAZIONI LEGNOSE AGRARIE | 7.735 | 3.368 | 4.079 | 2.580 | 1.858 | 1.119 | 248 | 107 | 21.094 |
| Vite | 5.757 | 2.400 | 2.980 | 2.048 | 1.532 | 933 | 180 | 68 | 15.898 |
| Olivo per la produzione di olive | 748 | 367 | | 209 | 78 | 41 | 17 | 5 | 1.885 |
| Da tavola | 23 | 17 | 17 | 11 | 7 | - | 1 | - | 76 |
| Per olio | 728 | 350 | 405 | 199 | 71 | 41 | 16 | 5 | 1.815 |
| Agrumi | 3 | 2 | 1 | 1 | - | - | - | - | 7 |
| Arancio | - | 1 | 1 | - | - | - | - | - | 2 |
| Mandarino | 1 | 1 | - | - | - | - | - | - | 2 |
| Clementina e suoi ibridi | - | - | - | - | - | - | - | - | - |
| Limone | 3 | 2 | - | 1 | - | - | - | - | 6 |
| Altri agrumi | 2 | - | - | - | - | - | - | - | 2 |
| Fruttiferi | 2.046 | 1.064 | 1.206 | 586 | 438 | 210 | 60 | 39 | 5.649 |
| Frutta fresca di origine temperata | 1.539 | 758 | 854 | 441 | 360 | 175 | 47 | 19 | 4.193 |
| Melo | 1.268 | 618 | 612 | 312 | 213 | 82 | 26 | 7 | 3.138 |
| Pero | 394 | 194 | 261 | 161 | 165 | 99 | 27 | 11 | 1.312 |
| Pesco | 337 | 151 | 208 | 142 | 95 | 46 | 14 | 6 | 999 |
| Nettarina (pesca noce) | 75 | 34 | 54 | 35 | 24 | 8 | 1 | 1 | 232 |
| Albicocco | 221 | 85 | 124 | 53 | 33 | 24 | 6 | 3 | 549 |
| Altra frutta | 384 | 182 | 260 | 120 | 93 | 54 | 10 | 1 | 1.104 |
| Frutta fresca di origine sub-tropicale | 167 | 62 | 78 | 51 | 43 | 23 | 4 | 2 | 430 |
| Actinidia (kiwi) | 154 | 59 | 72 | 47 | 40 | 21 | 3 | 2 | 398 |
| Altra frutta | 16 | 6 | 9 | 6 | 4 | 2 | 1 | - | 44 |
| Frutta a guscio | 657 | 423 | 476 | 174 | 83 | 38 | 16 | 22 | 1.889 |
| Mandorlo | 33 | 15 | 24 | 3 | 3 | 1 | 2 | - | 81 |
| Nocciolo | 93 | 31 | 44 | 15 | 11 | 4 | 4 | - | 202 |
| Castagno | 499 | 359 | 399 | 158 | 65 | 26 | 10 | 22 | 1.538 |
| Altra frutta | 95 | 49 | 60 | 14 | 12 | 11 | 3 | - | 244 |
| Vivai | 348 | 253 | 270 | 181 | 108 | 85 | 14 | 13 | 1.272 |
| Fruttiferi | 62 | 40 | 33 | 20 | 16 | 6 | 2 | - | 179 |
| Piante ornamentali | 312 | 228 | 216 | 143 | 67 | 57 | 8 | 4 | 1.035 |
| Altri | 49 | 23 | 49 | 31 | 31 | 26 | 6 | 9 | 224 |
| SUPERFICIE INVESTITA | | | | | | | | | |
| COLTIVAZIONI LEGNOSE AGRARIE | 2.259,49 | 2.449,26 | 5.605,06 | 6.137,94 | 6.518,88 | 5.752,24 | 2.556,79 | 1.183,66 | 32.463,32 |
| Vite | 1.497,61 | 1.509,83 | 3.720,85 | 4.401,96 | 4.722,56 | 4.067,06 | 1.378,17 | 772,05 | 22.070,09 |
| Olivo per la produzione di olive | 179,70 | 170,84 | 291,76 | 256,87 | 177,63 | 101,75 | 146,02 | 7,74 | 1.332,31 |
| Da tavola | 3,12 | 4,86 | 13,09 | 19,54 | 3,65 | - | 16,52 | - | 60,78 |
| Per olio | 176,58 | 165,98 | 278,67 | 237,33 | 173,98 | 101,75 | 129,50 | 7,74 | 1.271,53 |
| Agrumi | 0,14 | 1,12 | 2,50 | 0,03 | - | - | - | - | 3,79 |
| Arancio | - | 0,50 | 2,50 | - | - | - | - | - | 3,00 |
| Mandarino | 0,01 | 0,40 | - | - | - | - | - | - | 0,41 |
| Clementina e suoi ibridi | - | - | - | - | - | - | - | - | - |
| Limone | 0,08 | 0,22 | - | 0,03 | - | - | - | - | 0,33 |
| Altri agrumi | 0,05 | - | - | - | - | - | - | - | 0,05 |
| Fruttiferi | 451,42 | 537,59 | 1.137,46 | 861,80 | 1.085,97 | 724,36 | 540,93 | 289,85 | 5.629,38 |
| Frutta fresca di origine temperata | 340,98 | 396,49 | 866,23 | 677,96 | 888,80 | 589,54 | 345,57 | 204,88 | 4.310,45 |
| Melo | 250,89 | 299,27 | 503,06 | 275,00 | 276,00 | 156,39 | 67,72 | 73,98 | 1.902,31 |
| Pero | 22,33 | 34,62 | 109,85 | 159,66 | 338,77 | 277,58 | 213,25 | 75,29 | 1.231,35 |
| Pesco | 20,52 | 22,84 | 97,12 | 141,24 | 156,68 | 79,65 | 10,16 | 31,25 | 559,46 |
| Nettarina (pesca noce) | 2,53 | 4,75 | 41,69 | 32,06 | 39,17 | 9,58 | 0,05 | 21,00 | 150,83 |
| Albicocco | 7,20 | 4,53 | 17,35 | 12,16 | 16,55 | 7,33 | 1,59 | 3,30 | 70,01 |
| Altra frutta | 37,51 | 30,48 | 97,16 | 57,84 | 61,63 | 59,01 | 52,80 | 0,06 | 396,49 |
| Frutta fresca di origine sub-tropicale | 18,05 | 21,11 | 45,23 | 55,64 | 86,50 | 28,78 | 60,86 | 14,82 | 330,99 |
| Actinidia (kiwi) | 16,92 | 19,60 | 40,93 | 51,36 | 83,64 | 27,80 | 58,53 | 14,82 | 313,60 |
| Altra frutta | 1,13 | 1,51 | 4,30 | 4,28 | 2,86 | 0,98 | 2,33 | - | 17,39 |
| Frutta a guscio | 92,39 | 119,99 | 226,00 | 128,20 | 110,67 | 106,04 | 134,50 | 70,15 | 987,94 |
| Mandorlo | 1,35 | 0,41 | 3,83 | 0,22 | 0,54 | 0,05 | 0,24 | - | 6,64 |
| Nocciolo | 7,01 | 4,58 | 9,35 | 3,07 | 17,23 | 0,27 | 83,28 | - | 124,79 |
| Castagno | 71,73 | 102,24 | 184,16 | 120,97 | 74,04 | 45,09 | 34,93 | 70,15 | 703,31 |
| Altra frutta | 12,30 | 12,76 | 28,66 | 3,94 | 18,86 | 60,63 | 16,05 | - | 153,20 |
| Vivai | 125,71 | 221,03 | 416,19 | 559,56 | 499,62 | 816,06 | 410,78 | 95,91 | 3.144,86 |
| Fruttiferi | 6,11 | 10,23 | 15,26 | 33,93 | 25,51 | 27,41 | 5,07 | - | 123,52 |
| Piante ornamentali | 107,27 | 198,21 | 360,71 | 469,46 | 408,72 | 708,72 | 344,57 | 31,51 | 2.629,17 |
| Altri | 12,33 | 12,59 | 40,22 | 56,17 | 65,39 | 79,93 | 61,14 | 64,40 | 392,17 |

Tavola 2.13 - Aziende con vite e relativa superficie investita per natura della produzione, classe di superficie agricola utilizzata (SAU), forma di conduzione e zona altimetrica (superficie in ettari) - TOTALE

| CLASSI DI SAU FORME DI CONDUZIONE | Totale | UVA DA VINO | | | Uva da tavola | Viti non innestate | Viti madri da portinnesto | Barbatelle |
|---|-----------|--------------------|---------------------|----------------|---------------|--------------------|---------------------------|------------|
| | | Totale uva da vino | Per vini DOC e DOCG | Per altri vini | | | | |
| AZIENDE | | | | | | | | |
| CLASSI DI SAU | | | | | | | | |
| Meno di 1 ettaro | 5.757 | 5.719 | 1.886 | 4.093 | 66 | 2 | 1 | 5 |
| 1 -- 2 | 2.400 | 2.386 | 868 | 1.721 | 25 | 3 | 1 | 4 |
| 2 -- 3 | 1.348 | 1.337 | 562 | 946 | 26 | 5 | 1 | 9 |
| 3 -- 5 | 1.632 | 1.623 | 733 | 1.165 | 15 | 3 | 2 | 8 |
| 5 -- 10 | 2.048 | 2.038 | 948 | 1.454 | 24 | 4 | 3 | 9 |
| 10 -- 20 | 1.532 | 1.522 | 707 | 1.066 | 23 | 4 | 2 | 13 |
| 20 -- 30 | 534 | 531 | 236 | 375 | 6 | 3 | - | 8 |
| 30 -- 50 | 399 | 396 | 163 | 300 | 7 | - | 1 | 3 |
| 50 -- 100 | 180 | 180 | 74 | 132 | 1 | - | - | 1 |
| 100 ed oltre | 68 | 68 | 29 | 43 | - | 1 | 1 | 2 |
| TOTALE | 15.898 | 15.800 | 6.206 | 11.295 | 193 | 25 | 12 | 62 |
| FORME DI CONDUZIONE | | | | | | | | |
| Conduzione diretta del coltivatore | 15.320 | 15.225 | 5.969 | 10.888 | 184 | 24 | 11 | 56 |
| Con solo manodopera familiare | 13.832 | 13.745 | 4.890 | 10.083 | 169 | 19 | 9 | 48 |
| Con manodopera familiare prevalente | 1.259 | 1.253 | 922 | 687 | 12 | 4 | 2 | 5 |
| Con manodopera extrafamiliare prevalente | 229 | 227 | 157 | 118 | 3 | 1 | - | 3 |
| Conduzione con salariati | 560 | 557 | 226 | 398 | 9 | 1 | 1 | 6 |
| Conduzione a colonia parziaria appoderata | 14 | 14 | 11 | 5 | - | - | - | - |
| Altra forma di conduzione | 4 | 4 | - | 4 | - | - | - | - |
| TOTALE | 15.898 | 15.800 | 6.206 | 11.295 | 193 | 25 | 12 | 62 |
| SUPERFICIE INVESTITA | | | | | | | | |
| CLASSI DI SAU | | | | | | | | |
| Meno di 1 ettaro | 1.498,16 | 1.488,97 | 546,44 | 942,53 | 8,43 | 0,21 | 0,11 | 0,44 |
| 1 -- 2 | 1.512,53 | 1.505,49 | 701,07 | 804,42 | 4,07 | 0,27 | 0,50 | 2,20 |
| 2 -- 3 | 1.354,88 | 1.345,43 | 750,30 | 595,13 | 4,25 | 1,33 | 0,25 | 3,62 |
| 3 -- 5 | 2.376,94 | 2.366,84 | 1.521,65 | 845,19 | 2,23 | 0,77 | 3,01 | 4,09 |
| 5 -- 10 | 4.417,36 | 4.393,53 | 3.156,67 | 1.236,86 | 6,58 | 1,85 | 6,58 | 8,82 |
| 10 -- 20 | 4.741,48 | 4.693,25 | 3.681,04 | 1.012,21 | 19,20 | 10,11 | 2,10 | 16,82 |
| 20 -- 30 | 2.031,46 | 2.014,43 | 1.680,67 | 333,76 | 3,29 | 6,73 | - | 7,01 |
| 30 -- 50 | 2.049,79 | 2.039,21 | 1.569,81 | 469,40 | 3,40 | - | 0,50 | 6,68 |
| 50 -- 100 | 1.382,96 | 1.377,45 | 1.129,37 | 248,08 | 0,72 | - | - | 4,79 |
| 100 ed oltre | 792,60 | 771,00 | 689,13 | 81,87 | - | 1,05 | 4,00 | 16,55 |
| TOTALE | 22.158,16 | 21.995,60 | 15.426,15 | 6.569,45 | 52,17 | 22,32 | 17,05 | 71,02 |
| FORME DI CONDUZIONE | | | | | | | | |
| Conduzione diretta del coltivatore | 19.320,65 | 19.192,61 | 13.128,00 | 6.064,61 | 44,95 | 21,27 | 16,55 | 45,27 |
| Con solo manodopera familiare | 11.387,72 | 11.283,34 | 6.453,82 | 4.829,52 | 38,20 | 19,48 | 12,22 | 34,48 |
| Con manodopera familiare prevalente | 6.117,30 | 6.097,35 | 5.121,47 | 975,88 | 6,43 | 1,19 | 4,33 | 8,00 |
| Con manodopera extrafamiliare prevalente | 1.815,63 | 1.811,92 | 1.552,71 | 259,21 | 0,32 | 0,60 | - | 2,79 |
| Conduzione con salariati | 2.717,57 | 2.683,05 | 2.180,81 | 502,24 | 7,22 | 1,05 | 0,50 | 25,75 |
| Conduzione a colonia parziaria appoderata | 119,34 | 119,34 | 117,34 | 2,00 | - | - | - | - |
| Altra forma di conduzione | 0,60 | 0,60 | - | 0,60 | - | - | - | - |
| TOTALE | 22.158,16 | 21.995,60 | 15.426,15 | 6.569,45 | 52,17 | 22,32 | 17,05 | 71,02 |

Tavola 2.13 segue - Aziende con vite e relativa superficie investita per natura della produzione, classe di superficie agricola, utilizzata (SAU), forma di conduzione e zona altimetrica (superficie in ettari) - MONTAGNA

| CLASSI DI SAU FORME DI CONDUZIONE | Totale | UVA DA VINO | | | Uva da tavola | Viti non innestate | Viti madri da portinnesto | Barbatelle |
|---|----------|--------------------|---------------------|----------------|---------------|--------------------|---------------------------|------------|
| | | Totale uva da vino | Per vini DOC e DOCG | Per altri vini | | | | |
| AZIENDE | | | | | | | | |
| CLASSI DI SAU | | | | | | | | |
| Meno di 1 ettaro | 2.471 | 2.456 | 1.317 | 1.294 | 17 | 1 | 1 | 2 |
| 1 -- 2 | 738 | 735 | 322 | 472 | 4 | 2 | - | - |
| 2 -- 3 | 343 | 340 | 136 | 238 | 6 | 2 | 1 | - |
| 3 -- 5 | 312 | 309 | 92 | 244 | 4 | - | - | 1 |
| 5 -- 10 | 237 | 234 | 50 | 198 | 2 | 2 | 1 | 1 |
| 10 -- 20 | 134 | 132 | 32 | 106 | 2 | 2 | 1 | 1 |
| 20 -- 30 | 31 | 31 | 5 | 27 | 1 | - | - | - |
| 30 -- 50 | 16 | 16 | 9 | 9 | 1 | - | - | - |
| 50 -- 100 | 9 | 9 | 1 | 8 | - | - | - | - |
| 100 ed oltre | 17 | 17 | 3 | 14 | - | - | - | - |
| TOTALE | 4.308 | 4.279 | 1.967 | 2.610 | 37 | 9 | 4 | 5 |
| FORME DI CONDUZIONE | | | | | | | | |
| Conduzione diretta del coltivatore | 4.263 | 4.234 | 1.952 | 2.580 | 35 | 9 | 4 | 5 |
| Con solo manodopera familiare | 4.179 | 4.151 | 1.902 | 2.540 | 34 | 8 | 4 | 5 |
| Con manodopera familiare prevalente | 62 | 61 | 33 | 34 | 1 | 1 | - | - |
| Con manodopera extrafamiliare prevalente | 22 | 22 | 17 | 6 | - | - | - | - |
| Conduzione con salariati | 44 | 44 | 15 | 29 | 2 | - | - | - |
| Conduzione a colonia parziaria appoderata | 1 | 1 | - | 1 | - | - | - | - |
| Altra forma di conduzione | - | - | - | - | - | - | - | - |
| TOTALE | 4.308 | 4.279 | 1.967 | 2.610 | 37 | 9 | 4 | 5 |
| SUPERFICIE INVESTITA | | | | | | | | |
| CLASSI DI SAU | | | | | | | | |
| Meno di 1 ettaro | 464,35 | 462,01 | 288,08 | 173,93 | 1,91 | 0,15 | 0,11 | 0,17 |
| 1 -- 2 | 256,48 | 256,07 | 139,40 | 116,67 | 0,16 | 0,25 | - | - |
| 2 -- 3 | 150,14 | 149,18 | 72,98 | 76,20 | 0,55 | 0,16 | 0,25 | - |
| 3 -- 5 | 142,53 | 141,72 | 64,36 | 77,36 | 0,80 | - | - | 0,01 |
| 5 -- 10 | 160,75 | 158,58 | 76,38 | 82,20 | 0,33 | 0,59 | 0,25 | 1,00 |
| 10 -- 20 | 123,60 | 113,08 | 73,81 | 39,27 | 0,22 | 9,50 | 0,30 | 0,50 |
| 20 -- 30 | 60,93 | 58,93 | 41,37 | 17,56 | 2,00 | - | - | - |
| 30 -- 50 | 57,99 | 56,99 | 52,65 | 4,34 | 1,00 | - | - | - |
| 50 -- 100 | 4,62 | 4,62 | 0,93 | 3,69 | - | - | - | - |
| 100 ed oltre | 10,06 | 10,06 | 5,99 | 4,07 | - | - | - | - |
| TOTALE | 1.431,45 | 1.411,24 | 815,95 | 595,29 | 6,97 | 10,65 | 0,91 | 1,68 |
| FORME DI CONDUZIONE | | | | | | | | |
| Conduzione diretta del coltivatore | 1.261,61 | 1.244,40 | 670,35 | 574,05 | 3,97 | 10,65 | 0,91 | 1,68 |
| Con solo manodopera familiare | 1.191,11 | 1.174,17 | 610,66 | 563,51 | 3,85 | 10,50 | 0,91 | 1,68 |
| Con manodopera familiare prevalente | 23,89 | 23,62 | 16,22 | 7,40 | 0,12 | 0,15 | - | - |
| Con manodopera extrafamiliare prevalente | 46,61 | 46,61 | 43,47 | 3,14 | - | - | - | - |
| Conduzione con salariati | 169,64 | 166,64 | 145,60 | 21,04 | 3,00 | - | - | - |
| Conduzione a colonia parziaria appoderata | 0,20 | 0,20 | - | 0,20 | - | - | - | - |
| Altra forma di conduzione | - | - | - | - | - | - | - | - |
| TOTALE | 1.431,45 | 1.411,24 | 815,95 | 595,29 | 6,97 | 10,65 | 0,91 | 1,68 |

Tavola 2.13 segue - Aziende con vite e relativa superficie investita per natura della produzione, classe di superficie agricola, utilizzata (SAU), forma di conduzione e zona altimetrica (superficie in ettari) - COLLINA

| CLASSI DI SAU FORME DI CONDUZIONE | Totale | UVA DA VINO | | | Uva da tavola | Viti non innestate | Viti madri da portinnesto | Barbatelle |
|---|-----------|--------------------|---------------------|----------------|---------------|--------------------|---------------------------|------------|
| | | Totale uva da vino | Per vini DOC e DOCG | Per altri vini | | | | |
| AZIENDE | | | | | | | | |
| CLASSI DI SAU | | | | | | | | |
| Meno di 1 ettaro | 2.180 | 2.163 | 431 | 1.814 | 31 | 1 | - | 1 |
| 1 -- 2 | 1.249 | 1.243 | 470 | 899 | 15 | 1 | 1 | 3 |
| 2 -- 3 | 732 | 726 | 354 | 493 | 16 | 2 | - | 7 |
| 3 -- 5 | 935 | 933 | 527 | 617 | 6 | 3 | 1 | 6 |
| 5 -- 10 | 1.182 | 1.178 | 720 | 770 | 15 | 2 | 2 | 7 |
| 10 -- 20 | 687 | 686 | 460 | 433 | 11 | 1 | 1 | 9 |
| 20 -- 30 | 213 | 211 | 149 | 127 | 4 | 2 | - | 4 |
| 30 -- 50 | 146 | 146 | 98 | 101 | 1 | - | 1 | 3 |
| 50 -- 100 | 63 | 63 | 41 | 39 | 1 | - | - | 1 |
| 100 ed oltre | 17 | 17 | 14 | 7 | - | - | 1 | 2 |
| TOTALE | 7.404 | 7.366 | 3.264 | 5.300 | 100 | 12 | 7 | 43 |
| FORME DI CONDUZIONE | | | | | | | | |
| Conduzione diretta del coltivatore | 7.112 | 7.075 | 3.094 | 5.121 | 96 | 12 | 6 | 37 |
| Con solo manodopera familiare | 5.914 | 5.882 | 2.162 | 4.487 | 85 | 8 | 4 | 30 |
| Con manodopera familiare prevalente | 1.031 | 1.028 | 811 | 548 | 8 | 3 | 2 | 4 |
| Con manodopera extrafamiliare prevalente | 167 | 165 | 121 | 86 | 3 | 1 | - | 3 |
| Conduzione con salariati | 279 | 278 | 159 | 175 | 4 | - | 1 | 6 |
| Conduzione a colonia parziaria appoderata | 13 | 13 | 11 | 4 | - | - | - | - |
| Altra forma di conduzione | - | - | - | - | - | - | - | - |
| TOTALE | 7.404 | 7.366 | 3.264 | 5.300 | 100 | 12 | 7 | 43 |
| SUPERFICIE INVESTITA | | | | | | | | |
| CLASSI DI SAU | | | | | | | | |
| Meno di 1 ettaro | 752,72 | 748,22 | 213,17 | 535,05 | 4,34 | 0,06 | - | 0,10 |
| 1 -- 2 | 1.065,78 | 1.060,44 | 515,44 | 545,00 | 3,02 | 0,02 | 0,50 | 1,80 |
| 2 -- 3 | 1.048,40 | 1.041,67 | 621,29 | 420,38 | 2,81 | 1,07 | - | 2,85 |
| 3 -- 5 | 1.976,81 | 1.970,57 | 1.351,84 | 618,73 | 0,83 | 0,77 | 1,01 | 3,63 |
| 5 -- 10 | 3.808,87 | 3.788,41 | 2.894,46 | 893,95 | 5,35 | 1,26 | 6,33 | 7,52 |
| 10 -- 20 | 3.946,50 | 3.913,00 | 3.228,78 | 684,22 | 16,88 | 0,60 | 1,80 | 14,22 |
| 20 -- 30 | 1.693,40 | 1.680,69 | 1.482,98 | 197,71 | 1,19 | 6,70 | - | 4,82 |
| 30 -- 50 | 1.660,79 | 1.652,61 | 1.339,84 | 312,77 | 1,00 | - | 0,50 | 6,68 |
| 50 -- 100 | 1.265,11 | 1.259,60 | 1.082,55 | 177,05 | 0,72 | - | - | 4,79 |
| 100 ed oltre | 666,41 | 645,86 | 633,17 | 12,69 | - | - | 4,00 | 16,55 |
| TOTALE | 17.884,79 | 17.761,07 | 13.363,52 | 4.397,55 | 36,14 | 10,48 | 14,14 | 62,96 |
| FORME DI CONDUZIONE | | | | | | | | |
| Conduzione diretta del coltivatore | 15.544,98 | 15.450,65 | 11.399,24 | 4.051,41 | 33,00 | 10,48 | 13,64 | 37,21 |
| Con solo manodopera familiare | 8.151,72 | 8.079,03 | 5.072,75 | 3.006,28 | 27,82 | 8,84 | 9,31 | 26,72 |
| Con manodopera familiare prevalente | 5.815,89 | 5.797,96 | 4.922,21 | 875,75 | 4,86 | 1,04 | 4,33 | 7,70 |
| Con manodopera extrafamiliare prevalente | 1.577,37 | 1.573,66 | 1.404,28 | 169,38 | 0,32 | 0,60 | - | 2,79 |
| Conduzione con salariati | 2.220,67 | 2.191,28 | 1.846,94 | 344,34 | 3,14 | - | 0,50 | 25,75 |
| Conduzione a colonia parziaria appoderata | 119,14 | 119,14 | 117,34 | 1,80 | - | - | - | - |
| Altra forma di conduzione | - | - | - | - | - | - | - | - |
| TOTALE | 17.884,79 | 17.761,07 | 13.363,52 | 4.397,55 | 36,14 | 10,48 | 14,14 | 62,96 |

Tavola 2.13 segue - Aziende con vite e relativa superficie investita per natura della produzione, classe di superficie agricola, utilizzata (SAU), forma di conduzione e zona altimetrica (superficie in ettari) - PIANURA

| CLASSI DI SAU FORME DI CONDUZIONE | Totale | UVA DA VINO | | | Uva da tavola | Viti non innestate | Viti madri da portinnesto | Barbatelle |
|---|----------|--------------------|---------------------|----------------|---------------|--------------------|---------------------------|------------|
| | | Totale uva da vino | Per vini DOC e DOCG | Per altri vini | | | | |
| AZIENDE | | | | | | | | |
| CLASSI DI SAU | | | | | | | | |
| Meno di 1 ettaro | 1.106 | 1.100 | 138 | 985 | 18 | - | - | 2 |
| 1 -- 2 | 413 | 408 | 76 | 350 | 6 | - | - | 1 |
| 2 -- 3 | 273 | 271 | 72 | 215 | 4 | 1 | - | 2 |
| 3 -- 5 | 385 | 381 | 114 | 304 | 5 | - | 1 | 1 |
| 5 -- 10 | 629 | 626 | 178 | 486 | 7 | - | - | 1 |
| 10 -- 20 | 711 | 704 | 215 | 527 | 10 | 1 | - | 3 |
| 20 -- 30 | 290 | 289 | 82 | 221 | 1 | 1 | - | 4 |
| 30 -- 50 | 237 | 234 | 56 | 190 | 5 | - | - | - |
| 50 -- 100 | 108 | 108 | 32 | 85 | - | - | - | - |
| 100 ed oltre | 34 | 34 | 12 | 22 | - | 1 | - | - |
| TOTALE | 4.186 | 4.155 | 975 | 3.385 | 56 | 4 | 1 | 14 |
| FORME DI CONDUZIONE | | | | | | | | |
| Conduzione diretta del coltivatore | 3.945 | 3.916 | 923 | 3.187 | 53 | 3 | 1 | 14 |
| Con solo manodopera familiare | 3.739 | 3.712 | 826 | 3.056 | 50 | 3 | 1 | 13 |
| Con manodopera familiare prevalente | 166 | 164 | 78 | 105 | 3 | - | - | 1 |
| Con manodopera extrafamiliare prevalente | 40 | 40 | 19 | 26 | - | - | - | - |
| Conduzione con salariati | 237 | 235 | 52 | 194 | 3 | 1 | - | - |
| Conduzione a colonia parziaria appoderata | - | - | - | - | - | - | - | - |
| Altra forma di conduzione | 4 | 4 | - | 4 | - | - | - | - |
| TOTALE | 4.186 | 4.155 | 975 | 3.385 | 56 | 4 | 1 | 14 |
| SUPERFICIE INVESTITA | | | | | | | | |
| CLASSI DI SAU | | | | | | | | |
| Meno di 1 ettaro | 281,09 | 278,74 | 45,19 | 233,55 | 2,18 | - | - | 0,17 |
| 1 -- 2 | 190,27 | 188,98 | 46,23 | 142,75 | 0,89 | - | - | 0,40 |
| 2 -- 3 | 156,34 | 154,58 | 56,03 | 98,55 | 0,89 | 0,10 | - | 0,77 |
| 3 -- 5 | 257,60 | 254,55 | 105,45 | 149,10 | 0,60 | - | 2,00 | 0,45 |
| 5 -- 10 | 447,74 | 446,54 | 185,83 | 260,71 | 0,90 | - | - | 0,30 |
| 10 -- 20 | 671,38 | 667,17 | 378,45 | 288,72 | 2,10 | 0,01 | - | 2,10 |
| 20 -- 30 | 277,13 | 274,81 | 156,32 | 118,49 | 0,10 | 0,03 | - | 2,19 |
| 30 -- 50 | 331,01 | 329,61 | 177,32 | 152,29 | 1,40 | - | - | - |
| 50 -- 100 | 113,23 | 113,23 | 45,89 | 67,34 | - | - | - | - |
| 100 ed oltre | 116,13 | 115,08 | 49,97 | 65,11 | - | 1,05 | - | - |
| TOTALE | 2.841,92 | 2.823,29 | 1.246,68 | 1.576,61 | 9,06 | 1,19 | 2,00 | 6,38 |
| FORME DI CONDUZIONE | | | | | | | | |
| Conduzione diretta del coltivatore | 2.514,06 | 2.497,56 | 1.058,41 | 1.439,15 | 7,98 | 0,14 | 2,00 | 6,38 |
| Con solo manodopera familiare | 2.044,89 | 2.030,14 | 770,41 | 1.259,73 | 6,53 | 0,14 | 2,00 | 6,08 |
| Con manodopera familiare prevalente | 277,52 | 275,77 | 183,04 | 92,73 | 1,45 | - | - | 0,30 |
| Con manodopera extrafamiliare prevalente | 191,65 | 191,65 | 104,96 | 86,69 | - | - | - | - |
| Conduzione con salariati | 327,26 | 325,13 | 188,27 | 136,86 | 1,08 | 1,05 | - | - |
| Conduzione a colonia parziaria appoderata | - | - | - | - | - | - | - | - |
| Altra forma di conduzione | 0,60 | 0,60 | - | 0,60 | - | - | - | - |
| TOTALE | 2.841,92 | 2.823,29 | 1.246,68 | 1.576,61 | 9,06 | 1,19 | 2,00 | 6,38 |

Tavola 2.14 - Aziende con vite e relativa superficie investita per natura della produzione e classe di superficie investita a vite
(superficie in ettari)

| CLASSI DI SUPERFICIE A VITE | Totale | UVA DA VINO | | | Uva da tavola | Viti non innestate | Viti madri da portinnesto | Barbatelle |
|-----------------------------|-----------|--------------------|---------------------|----------------|---------------|--------------------|---------------------------|------------|
| | | Totale uva da vino | Per vini DOC e DOCG | Per altri vini | | | | |
| AZIENDE | | | | | | | | |
| Meno di 0,20 | 4.924 | 4.862 | 1.117 | 4.323 | 123 | 14 | 1 | 15 |
| 0,20 -- 0,30 | 2.112 | 2.098 | 602 | 1.672 | 23 | 1 | 2 | 3 |
| 0,30 -- 0,50 | 2.560 | 2.548 | 815 | 2.010 | 20 | 1 | 2 | 10 |
| 0,50 -- 1 | 2.264 | 2.256 | 910 | 1.694 | 15 | 5 | 2 | 6 |
| 1 -- 2 | 1.621 | 1.619 | 934 | 982 | 7 | 2 | 2 | 22 |
| 2 -- 3 | 698 | 698 | 466 | 319 | 4 | - | 1 | 2 |
| 3 -- 5 | 690 | 690 | 524 | 178 | - | - | 1 | 3 |
| 5 -- 10 | 625 | 625 | 520 | 92 | 1 | 2 | 1 | - |
| 10 ed oltre | 404 | 404 | 318 | 25 | - | - | - | 1 |
| TOTALE | 15.898 | 15.800 | 6.206 | 11.295 | 193 | 25 | 12 | 62 |
| SUPERFICIE INVESTITA | | | | | | | | |
| Meno di 0,20 | 520,85 | 573,10 | 133,32 | 439,78 | 8,39 | 0,98 | 0,11 | 1,13 |
| 0,20 -- 0,30 | 493,89 | 530,95 | 144,28 | 386,67 | 5,20 | 0,26 | 0,50 | 0,75 |
| 0,30 -- 0,50 | 941,77 | 1.043,18 | 306,38 | 736,80 | 6,84 | 0,33 | 0,63 | 3,86 |
| 0,50 -- 1 | 1.549,48 | 1.789,88 | 635,91 | 1.153,97 | 9,09 | 3,02 | 1,00 | 3,87 |
| 1 -- 2 | 2.213,55 | 2.618,95 | 1.300,38 | 1.318,57 | 7,86 | 2,05 | 2,81 | 28,90 |
| 2 -- 3 | 1.695,71 | 1.902,62 | 1.144,53 | 758,09 | 9,34 | - | 2,00 | 4,20 |
| 3 -- 5 | 2.647,90 | 2.690,77 | 2.028,94 | 661,83 | - | - | 4,00 | 12,76 |
| 5 -- 10 | 4.320,67 | 4.238,69 | 3.616,94 | 621,75 | 5,45 | 15,68 | 6,00 | - |
| 10 ed oltre | 7.774,34 | 6.607,46 | 6.115,47 | 491,99 | - | - | - | 15,55 |
| TOTALE | 22.158,16 | 21.995,60 | 15.426,15 | 6.569,45 | 52,17 | 22,32 | 17,05 | 71,02 |

Tavola 2.15 - Aziende con vite e relativa superficie investita per classe di superficie investita a vite, classe di superficie agricola utilizzata (SAU) e forma di conduzione (superficie in ettari)

| CLASSI DI SAU | | CLASSI DI SUPERFICIE INVESTITA A VITE | | | | | | | | | Totale |
|---|-----------------|---------------------------------------|-----------------|-----------|----------|----------|----------|----------|-------------|-----------|--------|
| FORME DI CONDUZIONE | Meno di 0,20 | 0,20 -- 0,30 | 0,30 -- 0,50 | 0,50 -- 1 | 1 -- 2 | 2 -- 3 | 3 -- 5 | 5 -- 10 | 10 ed oltre | | |
| AZIENDE | | | | | | | | | | | |
| CLASSI DI SAU | | | | | | | | | | | |
| Meno di 1 ettaro | 2.775 | 1.116 | 1.073 | 793 | - | - | - | - | - | 5.757 | |
| 1 -- 2 | 640 | 266 | 385 | 399 | 710 | - | - | - | - | 2.400 | |
| 2 -- 3 | 295 | 136 | 191 | 204 | 182 | 340 | - | - | - | 1.348 | |
| 3 -- 5 | 327 | 147 | 208 | 227 | 217 | 108 | 398 | - | - | 1.632 | |
| 5 -- 10 | 374 | 191 | 289 | 279 | 210 | 123 | 158 | 424 | - | 2.048 | |
| 10 -- 20 | 294 | 156 | 232 | 185 | 162 | 71 | 80 | 136 | 216 | 1.532 | |
| 20 -- 30 | 112 | 48 | 79 | 61 | 71 | 27 | 26 | 29 | 81 | 534 | |
| 30 -- 50 | 70 | 36 | 64 | 71 | 41 | 17 | 13 | 23 | 64 | 399 | |
| 50 -- 100 | 27 | 12 | 29 | 33 | 22 | 10 | 9 | 7 | 31 | 180 | |
| 100 ed oltre | 10 | 4 | 10 | 12 | 6 | 2 | 6 | 6 | 12 | 68 | |
| TOTALE | 4.924 | 2.112 | 2.560 | 2.264 | 1.621 | 698 | 690 | 625 | 404 | 15.898 | |
| FORME DI CONDUZIONE | | | | | | | | | | | |
| Conduzione diretta del coltivatore | 4.780 | 2.051 | 2.478 | 2.200 | 1.559 | 677 | 671 | 585 | 319 | 15.320 | |
| Con solo manodopera familiare | 4.679 | 1.987 | 2.377 | 2.039 | 1.350 | 557 | 444 | 314 | 85 | 13.832 | |
| Con manodopera familiare prevalente | 86 | 55 | 82 | 131 | 176 | 107 | 202 | 242 | 178 | 1.259 | |
| Con manodopera extrafamiliare prevalente | 15 | 9 | 19 | 30 | 33 | 13 | 25 | 29 | 56 | 229 | |
| Conduzione con salariati | 140 | 60 | 81 | 63 | 61 | 21 | 19 | 36 | 79 | 560 | |
| Conduzione a colonia parziaria appoderata | 1 | 1 | - | 1 | 1 | - | - | 4 | 6 | 14 | |
| Altra forma di conduzione | 3 | - | 1 | - | - | - | - | - | - | 4 | |
| TOTALE | 4.924 | 2.112 | 2.560 | 2.264 | 1.621 | 698 | 690 | 625 | 404 | 15.898 | |
| SUPERFICIE INVESTITA | | | | | | | | | | | |
| CLASSI DI SAU | | | | | | | | | | | |
| Meno di 1 ettaro | 296,00 | 262,33 | 398,06 | 541,77 | - | - | - | - | - | 1.498,16 | |
| 1 -- 2 | 65,50 | 60,76 | 140,52 | 273,91 | 971,84 | - | - | - | - | 1.512,53 | |
| 2 -- 3 | 30,48 | 31,57 | 69,24 | 140,11 | 256,48 | 827,00 | - | - | - | 1.354,88 | |
| 3 -- 5 | 35,12 | 33,94 | 77,01 | 158,18 | 294,55 | 260,57 | 1.517,57 | - | - | 2.376,94 | |
| 5 -- 10 | 38,34 | 44,84 | 106,38 | 191,40 | 283,10 | 299,80 | 621,92 | 2.831,58 | - | 4.417,36 | |
| 10 -- 20 | 31,22 | 36,66 | 85,17 | 125,24 | 216,70 | 173,60 | 305,44 | 1.002,93 | 2.764,52 | 4.741,48 | |
| 20 -- 30 | 12,55 | 11,22 | 28,18 | 40,94 | 95,42 | 64,81 | 97,13 | 220,45 | 1.460,76 | 2.031,46 | |
| 30 -- 50 | 7,31 | 8,94 | 22,58 | 47,53 | 55,60 | 41,10 | 51,76 | 167,57 | 1.647,40 | 2.049,79 | |
| 50 -- 100 | 3,17 | 2,76 | 10,64 | 22,24 | 31,83 | 23,84 | 31,93 | 48,52 | 1.208,03 | 1.382,96 | |
| 100 ed oltre | 1,16 | 0,87 | 3,99 | 8,16 | 8,03 | 4,99 | 22,15 | 49,62 | 693,63 | 792,60 | |
| TOTALE | 520,85 | 493,89 | 941,77 | 1.549,48 | 2.213,55 | 1.695,71 | 2.647,90 | 4.320,67 | 7.774,34 | 22.158,16 | |
| FORME DI CONDUZIONE | | | | | | | | | | | |
| Conduzione diretta del coltivatore | 506,43 | 480,23 | 911,42 | 1.503,61 | 2.128,10 | 1.645,50 | 2.575,60 | 4.025,54 | 5.544,22 | 19.320,65 | |
| Con solo manodopera familiare | 495,55 | 465,31 | 873,94 | 1.389,92 | 1.831,78 | 1.346,76 | 1.684,46 | 2.092,78 | 1.207,22 | 11.387,72 | |
| Con manodopera familiare prevalente | 9,44 | 12,97 | 30,46 | 93,18 | 247,55 | 266,76 | 793,27 | 1.734,34 | 2.929,33 | 6.117,30 | |
| Con manodopera extrafamiliare prevalente | 1,44 | 1,95 | 7,02 | 20,51 | 48,77 | 31,98 | 97,87 | 198,42 | 1.407,67 | 1.815,63 | |
| Conduzione con salariati | 14,04 | 13,46 | 29,98 | 44,96 | 84,45 | 50,21 | 72,30 | 263,93 | 2.144,24 | 2.717,57 | |
| Conduzione a colonia parziaria appoderata | 0,15 | 0,20 | - | 0,91 | 1,00 | - | - | 31,20 | 85,88 | 119,34 | |
| Altra forma di conduzione | 0,23 | - | 0,37 | - | - | - | - | - | - | 0,60 | |
| TOTALE | 520,85 | 493,89 | 941,77 | 1.549,48 | 2.213,55 | 1.695,71 | 2.647,90 | 4.320,67 | 7.774,34 | 22.158,16 | |

Tavola 2.16 - Aziende con vite e relativa superficie investita per natura della produzione, età delle viti e tipo di vitigno
(superficie in ettari) - **AZIENDE**

| NATURA DELLE PRODUZIONI VITIGNI | ETÀ DELLE VITI (anni) | | | | | | Totale |
|-------------------------------------|-----------------------|--------------|--------------|--------------|--------------|---------------|---------------|
| | Meno di 3 | 3 -- 6 | 6 -- 10 | 10 -- 20 | 20 -- 30 | 30 ed oltre | |
| UVA DA VINO | 963 | 1.167 | 1.750 | 4.177 | 4.577 | 10.116 | 15.800 |
| 2501999 per vini DOC e DOCG | 472 | 671 | 1.058 | 2.217 | 2.264 | 3.987 | 6.206 |
| 2501001 ABBUOTO | 2 | 3 | 8 | 8 | 11 | 34 | 45 |
| 2501266 AGLIANICO DEL VULTURE N. | - | 1 | - | - | - | - | 1 |
| 2501002 AGLIANICO N. | - | - | - | - | - | 2 | 2 |
| 2501003 AGLIANICONE N. | - | - | - | 1 | - | - | 1 |
| 2501004 ALBANA B. | - | - | - | 1 | - | 2 | 3 |
| 2501005 ALBANELLO B. | - | - | - | 1 | - | 1 | 2 |
| 2501007 ALBARANZEULI NERO N. | - | - | - | 2 | 4 | 3 | 6 |
| 2501008 ALBAROLA B. | - | 1 | 4 | 5 | 4 | 5 | 17 |
| 2501009 ALEATICO N. | - | 3 | 1 | 4 | 1 | 3 | 9 |
| 2501011 ALICANTE BOUSCHET N. | - | - | - | 1 | 3 | 2 | 5 |
| 2501010 ALICANTE N. | - | - | 2 | 4 | 4 | 4 | 12 |
| 2501012 ANCELLOTTA N. | 29 | 7 | 15 | 32 | 32 | 57 | 154 |
| 2501013 ANSONICA B. | 4 | 3 | 3 | 4 | 6 | 6 | 20 |
| 2501014 ARNEIS B. | 1 | 1 | - | - | 3 | 1 | 4 |
| 2501015 ARVESINIADU B. | - | - | 1 | 3 | 2 | 5 | 11 |
| 2501016 ASPRINIO BIANCO B. | - | - | - | 1 | 1 | 20 | 21 |
| 2501017 AVANÀ N. | 2 | 1 | 1 | 5 | 8 | 3 | 16 |
| 2501018 AVARENGO N. | 3 | 3 | 1 | 8 | 11 | 7 | 27 |
| 2501020 BARBERA BIANCA B. | 1 | - | 1 | 2 | - | 1 | 5 |
| 2501019 BARBERA N. | 102 | 175 | 228 | 542 | 896 | 1.075 | 2.201 |
| 2501021 BARBERA SARDA N. | 1 | 1 | - | 1 | 4 | 4 | 11 |
| 2501022 BARSAGLINA N. | - | - | - | - | 2 | - | 2 |
| 2501024 BERVEDINO B. | - | - | - | 2 | 1 | 1 | 3 |
| 2501025 BIANCAME B. | - | - | - | 1 | 1 | 3 | 5 |
| 2501029 BIANCOLELLA B. | - | - | 2 | 5 | 9 | 7 | 19 |
| 2501032 BOMBINO BIANCO B. | - | 1 | - | - | 1 | - | 2 |
| 2501034 BONAMICO N. | - | - | - | 1 | 1 | 2 | 3 |
| 2501035 BONARDA N. | 54 | 119 | 114 | 314 | 492 | 454 | 1.064 |
| 2501348 BONDA N. | - | - | 1 | - | - | - | 1 |
| 2501036 BOSCO B. | - | - | 1 | - | 3 | 1 | 3 |
| 2501037 BOVALE GRANDE N. | - | - | - | 1 | - | - | 1 |
| 2501039 BRACCIOLA NERA N. | - | - | 2 | 1 | 3 | 3 | 6 |
| 2501040 BRACHETTO N. | - | - | - | - | 1 | - | 1 |
| 2501268 BRIC N. | - | 1 | - | - | - | 1 | 1 |
| 2501269 BUSSANELLO B. | - | - | 1 | - | 1 | - | 2 |
| 2501042 CABERNET FRANC N. | 44 | 33 | 37 | 53 | 53 | 22 | 192 |
| 2501043 CABERNET SAUVIGNON N. | 62 | 78 | 71 | 67 | 53 | 40 | 295 |
| 2501044 CADDIU N. | - | - | - | - | - | 2 | 2 |
| 2501045 CAGNULARI N. | 2 | - | - | - | - | 2 | 4 |
| 2501046 CALABRESE N. | 3 | 1 | 1 | 3 | 2 | 1 | 6 |
| 2501048 CANAILOLO BIANCO B. | - | 3 | 4 | 7 | 9 | 6 | 23 |
| 2501049 CANAILOLO NERO N. | 1 | - | 1 | 1 | 1 | 2 | 4 |
| 2501053 CARICA L'ASINO B. | - | - | - | 1 | - | 2 | 3 |
| 2501054 CARIGNANO N. | - | - | - | - | - | 1 | 1 |
| 2501055 CARRICANTE B. | - | - | - | - | 1 | - | 1 |
| 2501059 CATARRATTO BIANCO LUCIDO B. | - | - | - | - | 1 | - | 1 |
| 2501060 CESANESE COMUNE N. | 3 | 7 | 4 | 4 | 1 | 106 | 113 |
| 2501061 CESANESE D' AFFILE N. | 1 | - | 1 | 1 | - | 2 | 4 |
| 2501298 CHARDONNAY B. | 58 | 82 | 205 | 361 | 113 | 56 | 697 |
| 2501270 CHASSELAS DORATO B. | - | - | - | 1 | - | - | 1 |
| 2501062 CILIEGIOLO N. | - | 1 | - | 2 | - | - | 2 |
| 2501064 COCOCCIOLA B. | - | - | - | - | - | 1 | 1 |
| 2501065 CODA DI VOLPE BIANCA B. | - | - | - | - | - | 1 | 1 |
| 2501068 CORINTO NERO N. | - | - | - | 2 | - | - | 2 |
| 2501271 CORNAREA N. | - | - | - | 1 | - | - | 1 |
| 2501069 CORTESE B. | 4 | 9 | 31 | 111 | 70 | 48 | 239 |
| 2501070 CORVINA N. | - | - | - | - | 1 | 2 | 3 |
| 2501071 CROATINA N. | 40 | 62 | 95 | 217 | 328 | 326 | 734 |
| 2501073 DOLCETTO N. | - | - | 1 | - | 1 | - | 2 |
| 2501074 DOLCIAME B. | - | - | - | - | - | 1 | 1 |
| 2501075 DOUX D'ENRY N. | - | - | - | 1 | 1 | 1 | 2 |
| 2501077 DURELLA B. | - | - | - | 1 | - | - | 1 |
| 2501078 ERBALUCE B. | - | - | 1 | - | - | - | 1 |
| 2501079 FALANGHINA B. | - | 1 | - | 1 | 2 | 1 | 2 |
| 2501080 FAVORITA B. | - | - | - | - | - | 1 | 1 |
| 2501081 FIANO B. | - | - | - | 1 | 1 | 3 | 5 |
| 2501084 FORTANA N. | 4 | 1 | 4 | 23 | 33 | 134 | 195 |
| 2501086 FRANCONIA N. | - | 1 | 1 | - | 2 | - | 3 |
| 2501088 FREISA N. | - | 1 | - | - | - | - | 1 |
| 2501090 GAGLIOPPO N. | - | - | - | - | - | 1 | 1 |
| 2501351 GAMARET N. | 1 | 3 | - | 1 | 2 | 1 | 4 |

Tavola 2.16 - Aziende con vite e relativa superficie investita per natura della produzione, età delle viti e tipo di vitigno
(superficie in ettari) - **AZIENDE**

| NATURA DELLE PRODUZIONI VITIGNI | | ETÀ DELLE VITI (anni) | | | | | | Totale |
|------------------------------------|------------------------------------|-----------------------|--------|---------|----------|----------|-------------|--------|
| | | Meno di 3 | 3 -- 6 | 6 -- 10 | 10 -- 20 | 20 -- 30 | 30 ed oltre | |
| 2501091 | GAMAY N. | 1 | 2 | 2 | 2 | 1 | 70 | 76 |
| 2501092 | GARGANEGA B. | 3 | 8 | 12 | 6 | 6 | 12 | 39 |
| 2501093 | GIRÒ N. | - | - | 1 | 2 | 1 | 1 | 4 |
| 2501352 | GRANOIR N. | - | - | - | - | 1 | 1 | 2 |
| 2501094 | GRECANICO DORATO B. | - | - | - | - | 1 | 4 | 5 |
| 2501095 | GRECHETTO B. | 3 | 3 | 6 | 19 | 17 | 10 | 42 |
| 2501097 | GRECO B. | - | - | - | - | - | 1 | 1 |
| 2501098 | GRECO BIANCO B. | - | 1 | 1 | 2 | 1 | 1 | 5 |
| 2501099 | GRECO NERO N. | 2 | 3 | 4 | 4 | 4 | 6 | 14 |
| 2501100 | GRIGNOLINO N. | - | - | - | - | - | 2 | 2 |
| 2501101 | GRILLO B. | - | - | - | - | - | 1 | 1 |
| 2501102 | GROPPELLO DI MOCASINA N. | 3 | 4 | 2 | 4 | 7 | 7 | 17 |
| 2501103 | GROPPELLO DI SANTO STEFANO N. | - | - | 7 | 3 | 11 | 13 | 27 |
| 2501104 | GROPPELLO GENTILE N. | 15 | 17 | 20 | 36 | 50 | 66 | 140 |
| 2501105 | GUARDAVALLE B. | - | - | - | 1 | - | - | 1 |
| 2501106 | GUARNACCIA B. | - | - | - | 1 | - | 1 | 2 |
| 2501109 | INCROCIO MANZONI 2.15 N. | - | - | 1 | 6 | 4 | - | 8 |
| 2501110 | INCROCIO TERZI N.1 N. | - | 2 | 4 | 4 | 7 | 6 | 21 |
| 2501277 | INVERNENGA B. | - | 1 | - | - | - | 2 | 3 |
| 2501278 | ITALICA B. | 1 | 1 | - | - | 1 | - | 2 |
| 2501112 | LAGREIN N. | - | - | - | 1 | 1 | - | 2 |
| 2501113 | LAMBRUSCA DI ALESSANDRIA N. | - | - | - | - | 1 | 1 | 2 |
| 2501114 | LAMBRUSCO A FOGLIA FRASTAGLIATA N. | 3 | 3 | 1 | 5 | 6 | 8 | 20 |
| 2501115 | LAMBRUSCO DI SORBARA N. | 1 | - | 3 | 6 | 2 | 4 | 13 |
| 2501116 | LAMBRUSCO GRASPAROSSA N. | 4 | 1 | - | 1 | 2 | 8 | 16 |
| 2501117 | LAMBRUSCO MAESTRI N. | 31 | 10 | 22 | 85 | 105 | 114 | 338 |
| 2501118 | LAMBRUSCO MARANI N. | 22 | 15 | 27 | 88 | 90 | 80 | 303 |
| 2501120 | LAMBRUSCO SALAMINO N. | 16 | 7 | 8 | 22 | 17 | 22 | 84 |
| 2501121 | LAMBRUSCO VIADANESE N. | 23 | 6 | 13 | 35 | 39 | 118 | 214 |
| 2501124 | MACERATINO B. | - | - | - | 1 | - | - | 1 |
| 2501125 | MAGLIOCCO CANINO N. | 1 | 1 | 5 | 5 | 3 | 22 | 27 |
| 2501126 | MAIOLICA N. | 1 | - | - | - | 1 | - | 1 |
| 2501129 | MALVASIA BIANCA B. | 1 | 5 | 12 | 39 | 31 | 16 | 86 |
| 2501131 | MALVASIA BIANCA DI CANDIA B. | - | - | 7 | 28 | 17 | 15 | 60 |
| 2501132 | MALVASIA BIANCA LUNGA B. | - | 2 | 4 | 11 | 6 | 3 | 22 |
| 2501133 | MALVASIA DEL LAZIO B. | - | 1 | 1 | 1 | 1 | - | 1 |
| 2501279 | MALVASIA DI CANDIA AROMATICA B. | - | - | 1 | 1 | - | - | 2 |
| 2501134 | MALVASIA DI CASORZO N. | - | - | - | 2 | 2 | - | 4 |
| 2501135 | MALVASIA DI LIPARI B. | 1 | - | 2 | 10 | 6 | 3 | 17 |
| 2501138 | MALVASIA ISTRIANA B. | - | - | - | 2 | - | 1 | 3 |
| 2501128 | MALVASIA N. | - | - | 1 | 2 | 5 | 3 | 10 |
| 2501139 | MALVASIA NERA DI BASILICATA N. | - | - | - | - | - | 1 | 1 |
| 2501140 | MALVASIA NERA DI BRINDISI N. | - | - | - | - | 1 | 2 | 3 |
| 2501141 | MALVASIA NERA DI LECCE N. | 1 | - | - | 2 | - | 1 | 3 |
| 2501142 | MAMMOLO N. | - | 2 | - | 3 | 1 | 1 | 6 |
| 2501299 | MANZONI BIANCO B. | 2 | 4 | 6 | 14 | 4 | 8 | 28 |
| 2501143 | MARSIGLIANA NERA N. | - | - | - | 1 | - | 2 | 3 |
| 2501144 | MARZEMINO N. | 24 | 27 | 37 | 51 | 69 | 92 | 222 |
| 2501145 | MAZZESE N. | 4 | 1 | 1 | 3 | - | - | 7 |
| 2501146 | MERLOT N. | 97 | 81 | 95 | 123 | 147 | 144 | 530 |
| 2501302 | MEUNIER N. | 1 | - | - | - | - | - | 1 |
| 2501147 | MINNELLA BIANCA B. | - | - | - | - | - | 1 | 1 |
| 2501148 | MOLINARA N. | - | 1 | - | 2 | 5 | 14 | 22 |
| 2501149 | MONICA N. | - | - | 2 | - | 2 | 1 | 4 |
| 2501150 | MONTEPULCIANO N. | - | - | - | - | 1 | 4 | 5 |
| 2501119 | MONTERICCO N. | - | 2 | - | 3 | 2 | 1 | 7 |
| 2501151 | MONTONICO BIANCO B. | - | - | - | - | - | 1 | 1 |
| 2501152 | MONTÙ B. | - | - | - | 1 | - | - | 1 |
| 2501353 | MORONE N. | - | - | - | 1 | 1 | - | 1 |
| 2501153 | MOSCATO BIANCO B. | 19 | 54 | 45 | 265 | 279 | 365 | 755 |
| 2501308 | MOSCATO DI SCANZO N. | - | 10 | 12 | 13 | 8 | 5 | 37 |
| 2501154 | MOSCATO GIALLO B. | 1 | 1 | - | 1 | 3 | 2 | 7 |
| 2501155 | MOSCATO NERO DI ACQUI N. | - | - | 1 | 1 | - | 2 | 4 |
| 2501157 | MOSTOSA B. | - | - | 1 | - | - | - | 1 |
| 2501158 | MÜLLER THURGAU B. | 1 | - | - | 1 | - | 1 | 3 |
| 2501159 | NASCO B. | - | 1 | - | - | - | 1 | 2 |
| 2501282 | NEBBIERA N. | 1 | 1 | 2 | 1 | - | - | 2 |
| 2501160 | NEBBIOLO N. | 66 | 64 | 85 | 161 | 160 | 1.632 | 1.916 |
| 2501161 | NEGRARA N. | - | - | - | 1 | 1 | - | 2 |
| 2501163 | NEGRO AMARO N. | - | - | 1 | - | 1 | 1 | 3 |
| 2501164 | NERELLO CAPPuccio N. | - | - | - | - | - | 1 | 1 |
| 2501166 | NERETTA CUNESE N. | - | - | - | - | - | 1 | 1 |
| 2501169 | NEYRET N. | - | - | 1 | 2 | 1 | 1 | 2 |

Tavola 2.16 - Aziende con vite e relativa superficie investita per natura della produzione, età delle viti e tipo di vitigno
(superficie in ettari) - **AZIENDE**

| NATURA DELLE PRODUZIONI VITIGNI | ETÀ DELLE VITI (anni) | | | | | | Totale |
|--|-----------------------|------------|------------|--------------|--------------|--------------|---------------|
| | Meno di 3 | 3 -- 6 | 6 -- 10 | 10 -- 20 | 20 -- 30 | 30 ed oltre | |
| 2501171 NIEDDU MANNU N. | - | - | - | 1 | - | 3 | 4 |
| 2501283 NIGRA N. | - | - | 1 | - | - | - | 1 |
| 2501176 OLIVELLA NERA N. | - | - | - | - | - | 2 | 2 |
| 2501178 OTTAVIANELLO N. | - | - | - | 1 | - | 1 | 1 |
| 2501180 PASCALE N. | - | - | - | - | - | 1 | 1 |
| 2501181 PASSERINA B. | - | - | 1 | - | - | 2 | 3 |
| 2501183 PECORELLO N. | - | - | - | - | - | 1 | 1 |
| 2501184 PECORINO B. | - | - | - | - | 3 | - | 3 |
| 2501185 PERRICONE N. | 1 | 1 | 3 | 5 | 4 | 5 | 10 |
| 2501190 PIGATO B. | - | - | 2 | 1 | 1 | 1 | 2 |
| 2501191 PIGNOLA N. | - | 2 | - | 2 | 1 | 77 | 80 |
| 2501300 PIGNOLETTO B. | - | - | - | - | 1 | - | 1 |
| 2501192 PINELLA B. | - | - | - | - | 1 | 2 | 2 |
| 2501193 PINOT BIANCO B. | 14 | 21 | 52 | 84 | 44 | 23 | 189 |
| 2501194 PINOT GRIGIO G. | 34 | 42 | 65 | 182 | 157 | 101 | 461 |
| 2501195 PINOT NERO N. | 45 | 98 | 184 | 721 | 508 | 341 | 1.255 |
| 2501196 PLASSA N. | - | 1 | 2 | 4 | - | 1 | 7 |
| 2501197 POLLERA NERA N. | 2 | - | - | 2 | - | 1 | 4 |
| 2501198 PORTOGHESE N. | - | 1 | 1 | 1 | - | 1 | 4 |
| 2501199 PRIMITIVO N. | - | - | 1 | 2 | 1 | 1 | 5 |
| 2501201 PRUGNOLO GENTILE N. | - | - | 1 | 1 | 2 | 1 | 4 |
| 2501202 PRUNESTA N. | - | - | - | 1 | - | 1 | 2 |
| 2501203 RABOSO PIAVE N. | - | - | 2 | 5 | 4 | 4 | 10 |
| 2501205 REFOSCO DAL PEDUNCOLO ROSSO N. | - | - | - | - | - | 1 | 1 |
| 2501208 RIBOLLA GIALLA B. | 1 | - | 1 | 2 | 6 | 2 | 8 |
| 2501210 RIESLING B. | 3 | 10 | 21 | 45 | 45 | 20 | 130 |
| 2501209 RIESLING ITALICO B. | 15 | 71 | 199 | 653 | 546 | 335 | 1.262 |
| 2501212 RONDINELLA N. | 6 | 6 | 5 | 14 | 27 | 68 | 120 |
| 2501213 ROSSESE N. | - | - | - | 1 | 1 | 2 | 2 |
| 2501215 ROSSOLA NERA N. | - | 3 | 1 | 4 | 11 | 161 | 171 |
| 2501218 SANGIOVESE N. | 22 | 19 | 33 | 57 | 77 | 93 | 238 |
| 2501219 SAN GIUSEPPE NERO N. | - | 1 | 2 | 4 | 4 | 7 | 14 |
| 2501221 SAUVIGNON B. | 4 | 4 | 7 | 13 | - | 1 | 29 |
| 2501222 SCHIAVA GENTILE N. | 2 | 1 | - | 5 | 14 | 12 | 33 |
| 2501289 SCHIAVA GROSSA N. | 1 | 1 | 1 | 1 | 1 | - | 1 |
| 2501224 SCHIAVA N. | - | 1 | 1 | 3 | 1 | 4 | 7 |
| 2501228 SGAVETTA N. | - | - | - | 1 | - | - | 1 |
| 2501291 SIRIO B. | 1 | - | - | 2 | - | - | 2 |
| 2501280 S. MARTINO N. | - | - | - | - | - | 3 | 3 |
| 2501288 S. MICHELE N. | - | 1 | 1 | 1 | 1 | - | 4 |
| 2501292 SOPERGA N. | - | - | - | - | - | 1 | 1 |
| 2501293 TAZZELENGHE N. | 1 | 1 | 3 | 6 | - | - | 11 |
| 2501233 TERRANO N. | - | - | - | - | - | 1 | 1 |
| 2501235 TOCAI FRIULANO B. | 2 | 2 | - | 8 | 15 | 27 | 46 |
| 2501236 TOCAI ROSSO N. | - | - | - | 1 | - | 2 | 3 |
| 2501237 TORBATO B. | - | - | - | 1 | - | - | 1 |
| 2501238 TRAMINER AROMATICO Rs. | 2 | 1 | 4 | 3 | - | - | 8 |
| 2501332 TREBBIANO ABRUZZESE B. | - | - | 1 | - | - | 1 | 2 |
| 2501239 TREBBIANO DI SOAVE B. | 16 | 9 | 19 | 32 | 18 | 31 | 85 |
| 2501240 TREBBIANO GIALLO B. | - | 3 | - | 1 | 1 | 9 | 14 |
| 2501241 TREBBIANO MODENESE B. | 1 | - | - | 2 | 2 | 4 | 9 |
| 2501242 TREBBIANO ROMAGNOLO B. | - | 1 | 11 | 14 | 2 | 8 | 33 |
| 2501243 TREBBIANO SPOLETINO B. | - | - | 1 | - | - | - | 1 |
| 2501244 TREBBIANO TOSCANO B. | 1 | 2 | 9 | 14 | 10 | 27 | 58 |
| 2501245 TREVISANA NERA N. | - | - | - | - | 1 | - | 1 |
| 2501246 TURCA N. | - | - | - | 1 | 1 | - | 2 |
| 2501600 UVA DI ALTRO COLORE | 2 | 1 | 1 | 11 | 1 | 8 | 21 |
| 2501599 UVA DI COLORE NERO | 1 | 4 | 2 | 4 | 4 | 16 | 24 |
| 2501248 UVA RARA N. | 7 | 29 | 35 | 87 | 105 | 136 | 327 |
| 2501249 UVA TOSCA N. | 1 | - | - | 3 | 3 | - | 6 |
| 2501295 VALENTINO N. | - | 2 | 2 | 1 | 1 | - | 5 |
| 2501250 VELTLINER B. | - | - | - | - | - | 1 | 1 |
| 2501254 VERDICCHIO BIANCO B. | 1 | - | 1 | - | - | 1 | 2 |
| 2501255 VERDISO B. | - | - | - | - | - | 1 | 1 |
| 2501256 VERDUZZO FRIULANO B. | - | - | - | - | - | 1 | 1 |
| 2501264 VESPOLINA N. | 1 | 2 | 4 | 4 | 4 | 2 | 17 |
| 2502999 per altri vini | 527 | 549 | 782 | 2.310 | 2.648 | 6.756 | 11.295 |
| 2502001 ABBUOTO | - | - | - | 2 | 2 | 10 | 13 |
| 2502266 AGLIANICO DEL VULTURE N. | - | - | - | - | - | 1 | 1 |
| 2502002 AGLIANICO N. | 1 | 5 | 2 | 9 | 7 | 24 | 42 |
| 2502003 AGLIANICONE N. | - | - | - | - | 1 | - | 1 |
| 2502004 ALBANA B. | - | - | 3 | 2 | 8 | 24 | 34 |
| 2502005 ALBANELLO B. | - | - | - | - | - | 1 | 1 |

Tavola 2.16 - Aziende con vite e relativa superficie investita per natura della produzione, età delle viti e tipo di vitigno
(superficie in ettari) - **AZIENDE**

| NATURA DELLE PRODUZIONI VITIGNI | | ETÀ DELLE VITI (anni) | | | | | | Totale |
|------------------------------------|-----------------------------|-----------------------|--------|---------|----------|----------|-------------|--------|
| | | Meno di 3 | 3 -- 6 | 6 -- 10 | 10 -- 20 | 20 -- 30 | 30 ed oltre | |
| 2502007 | ALBARANZEULI NERO N. | 1 | - | 1 | 1 | - | 1 | 4 |
| 2502008 | ALBAROLA B. | 1 | 2 | - | 7 | 4 | 18 | 31 |
| 2502009 | ALEATICO N. | 2 | 1 | 1 | 4 | 4 | 6 | 17 |
| 2502011 | ALICANTE BOUSCHET N. | - | - | - | 2 | 3 | 6 | 10 |
| 2502010 | ALICANTE N. | 1 | - | - | - | 1 | 8 | 10 |
| 2502012 | ANCELOTTO N. | 19 | 13 | 18 | 76 | 129 | 246 | 483 |
| 2502013 | ANSONICA B. | 2 | 1 | - | 8 | 6 | 10 | 26 |
| 2502014 | ARNEIS B. | - | - | 1 | - | 2 | 5 | 7 |
| 2502015 | ARVESINIADU B. | 1 | - | 2 | 1 | 1 | 14 | 18 |
| 2502016 | ASPRINIO BIANCO B. | - | 1 | 1 | 1 | 2 | 8 | 11 |
| 2502017 | AVANÀ N. | - | - | 3 | 1 | 3 | 5 | 11 |
| 2502018 | AVARENGO N. | 1 | 1 | 2 | 2 | 6 | 23 | 33 |
| 2502020 | BARBERA BIANCA B. | - | - | 1 | 1 | 4 | 4 | 10 |
| 2502019 | BARBERA N. | 126 | 123 | 173 | 627 | 960 | 2.484 | 4.123 |
| 2502021 | BARBERA SARDA N. | 1 | - | - | 1 | 1 | 5 | 8 |
| 2502022 | BARSAGLINA N. | - | - | 2 | - | - | 1 | 3 |
| 2502023 | BELLONE | - | - | - | 2 | 3 | 5 | 10 |
| 2502024 | BERVEDINO B. | - | - | - | - | - | 7 | 7 |
| 2502025 | BIANCAME B. | 2 | 1 | 1 | 6 | 7 | 26 | 42 |
| 2502027 | BIANCHETTA TREVIGIANA B. | - | - | - | - | 1 | 1 | 2 |
| 2502028 | BIANCO D'ALESSANO B. | - | - | - | - | - | 2 | 2 |
| 2502029 | BIANCOLELLA B. | - | 1 | - | 5 | 5 | 12 | 23 |
| 2502030 | BIANCONE B. | 1 | 1 | 1 | 1 | 1 | 7 | 8 |
| 2502032 | BOMBINO BIANCO B. | - | - | - | 3 | 2 | 9 | 14 |
| 2502033 | BOMBINO NERO N. | - | - | - | - | 1 | 1 | 2 |
| 2502034 | BONAMICO N. | - | - | - | 1 | 2 | - | 3 |
| 2502035 | BONARDA N. | 50 | 31 | 47 | 164 | 199 | 445 | 848 |
| 2502348 | BONDA N. | - | - | - | - | 1 | - | 1 |
| 2502036 | BOSCO B. | - | - | - | 1 | - | 4 | 5 |
| 2502037 | BOVALE GRANDE N. | - | - | - | - | - | 1 | 1 |
| 2502039 | BRACCIOLA NERA N. | - | - | - | 1 | 1 | 2 | 4 |
| 2502040 | BRACHETTO N. | - | - | - | 2 | - | 2 | 4 |
| 2502268 | BRIC N. | - | - | - | - | 1 | - | 1 |
| 2502269 | BUSSANELLO B. | - | - | - | - | 1 | - | 1 |
| 2502042 | CABERNET FRANC N. | 45 | 46 | 57 | 148 | 162 | 241 | 636 |
| 2502043 | CABERNET SAUVIGNON N. | 45 | 49 | 57 | 115 | 114 | 162 | 492 |
| 2502044 | CADDIU N. | 1 | 1 | - | 1 | 2 | 1 | 4 |
| 2502045 | CAGNULARI N. | - | - | - | - | 1 | 1 | 2 |
| 2502046 | CALABRESE N. | - | - | - | 1 | 1 | 2 | 4 |
| 2502047 | CALORIA N. | - | - | - | 1 | - | - | 1 |
| 2502048 | CANAIOLO BIANCO B. | 1 | 1 | - | 5 | 9 | 15 | 31 |
| 2502049 | CANAIOLO NERO N. | - | 1 | - | 1 | 5 | 7 | 13 |
| 2502052 | CARICAGIOLA N. | 1 | - | - | - | - | 2 | 3 |
| 2502053 | CARICA L'ASINO B. | - | 1 | - | 1 | 1 | - | 3 |
| 2502054 | CARIGNANO N. | - | - | - | - | - | 2 | 2 |
| 2502055 | CARRICANTE B. | - | - | - | - | - | 1 | 1 |
| 2502056 | CASTIGLIONE N. | - | 1 | - | - | - | 1 | 2 |
| 2502058 | CATARRATTO BIANCO COMUNE B. | - | - | - | - | 1 | - | 1 |
| 2502059 | CATARRATTO BIANCO LUCIDO B. | - | - | - | - | 1 | 1 | 2 |
| 2502060 | CESANESE COMUNE N. | - | - | 1 | - | 1 | 2 | 4 |
| 2502061 | CESANESE D' AFFILE N. | - | - | - | - | - | 2 | 2 |
| 2502298 | CHARDONNAY B. | 27 | 32 | 50 | 97 | 48 | 50 | 283 |
| 2502270 | CHASSELAS DORATO B. | - | - | 1 | - | 2 | - | 3 |
| 2502062 | CILIEGIOLO N. | 1 | 2 | 7 | 34 | 20 | 48 | 99 |
| 2502063 | CLAIRETTE B. | - | - | 1 | - | - | 2 | 3 |
| 2502064 | COCOCCIOLA B. | - | - | - | - | 1 | - | 1 |
| 2502069 | CORTESE B. | 3 | 6 | 23 | 65 | 39 | 83 | 214 |
| 2502070 | CORVINA N. | 1 | - | - | - | 3 | 11 | 14 |
| 2502272 | COVE' B. | - | - | - | 1 | - | 1 | 2 |
| 2502071 | CROATINA N. | 63 | 54 | 93 | 280 | 355 | 931 | 1.623 |
| 2502072 | DAMASCHINO B. | - | - | - | - | - | 2 | 2 |
| 2502316 | DINDARELLA N. | - | - | - | - | - | 1 | 1 |
| 2502073 | DOLCETTO N. | - | 2 | 1 | 9 | 10 | 25 | 46 |
| 2502074 | DOLCIAME B. | - | - | - | 1 | - | 1 | 2 |
| 2502075 | DOUX D'ENRY N. | - | - | - | - | - | 3 | 3 |
| 2502076 | DURASA N. | - | - | - | - | 1 | 1 | 2 |
| 2502077 | DURELLA B. | - | - | - | 2 | - | 5 | 7 |
| 2502079 | FALANGHINA B. | - | - | - | 1 | 1 | 6 | 8 |
| 2502080 | FAVORITA B. | - | - | - | - | 1 | - | 1 |
| 2502081 | FIANO B. | - | - | - | - | - | 1 | 1 |
| 2502274 | FLAVIS B. | - | - | - | 1 | - | - | 1 |
| 2502082 | FOGLIA TONDA N. | - | - | - | - | - | 1 | 1 |
| 2502083 | FORASTERA B. | - | - | - | 1 | 1 | 1 | 2 |

Tavola 2.16 - Aziende con vite e relativa superficie investita per natura della produzione, età delle viti e tipo di vitigno
(superficie in ettari) - **AZIENDE**

| NATURA DELLE PRODUZIONI VITIGNI | | ETÀ DELLE VITI (anni) | | | | | | Totale |
|------------------------------------|------------------------------------|-----------------------|--------|---------|----------|----------|-------------|--------|
| | | Meno di 3 | 3 -- 6 | 6 -- 10 | 10 -- 20 | 20 -- 30 | 30 ed oltre | |
| 2502321 | FORGIARIN N. | - | - | - | - | 1 | 1 | 1 |
| 2502317 | FORSELLINA N. | - | - | - | - | - | 1 | 1 |
| 2502084 | FORTANA N. | 9 | 4 | 7 | 50 | 64 | 185 | 317 |
| 2502085 | FRANCAVIDDA B. | - | - | - | - | - | 1 | 1 |
| 2502086 | FRANCONIA N. | 3 | 6 | 10 | 22 | 26 | 63 | 123 |
| 2502087 | FRAPPATO N. | - | - | - | - | 1 | 1 | 2 |
| 2502088 | FREISA N. | 1 | 2 | 4 | 4 | 10 | 15 | 36 |
| 2502089 | FUMIN N. | - | - | - | 1 | - | - | 1 |
| 2502091 | GAMAY N. | - | - | - | 3 | 4 | 6 | 10 |
| 2502092 | GARGANEGA B. | - | - | 1 | 6 | 2 | 10 | 18 |
| 2502093 | GIRÒ N. | - | - | - | 2 | 3 | 2 | 7 |
| 2502094 | GRECANICO DORATO B. | - | - | - | 4 | 1 | 3 | 8 |
| 2502095 | GRECHETTO B. | 3 | 1 | 3 | 5 | 6 | 9 | 25 |
| 2502096 | GRECHETTO ROSSO N. | - | - | - | 1 | - | - | 1 |
| 2502097 | GRECO B. | 1 | - | 4 | 5 | 6 | 14 | 28 |
| 2502098 | GRECO BIANCO B. | - | 1 | 1 | - | - | 3 | 5 |
| 2502099 | GRECO NERO N. | 1 | 3 | 8 | 28 | 17 | 100 | 148 |
| 2502100 | GRIGNOLINO N. | - | - | - | 1 | 1 | 8 | 10 |
| 2502101 | GRILLO B. | - | 1 | - | - | 1 | - | 1 |
| 2502102 | GROPPELLO DI MOCASINA N. | - | 2 | 3 | 15 | 30 | 38 | 86 |
| 2502103 | GROPPELLO DI SANTO STEFANO N. | - | - | - | 5 | 16 | 20 | 38 |
| 2502104 | GROPPELLO GENTILE N. | 6 | 12 | 8 | 36 | 52 | 167 | 267 |
| 2502105 | GUARDAVALLE B. | - | - | 1 | - | 1 | 1 | 3 |
| 2502106 | GUARNACCIA B. | - | - | - | 1 | 2 | 1 | 4 |
| 2502108 | INCROCIO BRUNI 54 B. | - | - | - | - | 1 | 2 | 3 |
| 2502109 | INCROCIO MANZONI 2.15 N. | - | 1 | - | 6 | 3 | 1 | 11 |
| 2502110 | INCROCIO TERZI N.1 N. | 10 | 6 | 17 | 36 | 55 | 115 | 222 |
| 2502277 | INVERNENGA B. | 4 | 2 | 1 | 9 | 11 | 39 | 64 |
| 2502278 | ITALICA B. | - | 1 | 1 | 3 | 6 | 2 | 13 |
| 2502305 | KERNER B. | - | - | - | - | 1 | - | 1 |
| 2502111 | LACRIMA N. | - | - | 1 | - | - | 2 | 3 |
| 2502112 | LAGREIN N. | - | - | - | - | 1 | 3 | 4 |
| 2502113 | LAMBRUSCA DI ALESSANDRIA N. | 1 | - | 1 | 1 | 2 | 4 | 9 |
| 2502114 | LAMBRUSCO A FOGLIA FRASTAGLIATA N. | 6 | 12 | 8 | 28 | 26 | 108 | 180 |
| 2502115 | LAMBRUSCO DI SORBARA N. | 1 | 1 | 1 | 3 | 14 | 17 | 37 |
| 2502116 | LAMBRUSCO GRASPAROSSA N. | 2 | - | 1 | 4 | 6 | 21 | 34 |
| 2502117 | LAMBRUSCO MAESTRI N. | 20 | 13 | 16 | 78 | 99 | 123 | 330 |
| 2502118 | LAMBRUSCO MARANI N. | 13 | 7 | 13 | 69 | 88 | 67 | 243 |
| 2502120 | LAMBRUSCO SALAMINO N. | 9 | 9 | 3 | 25 | 13 | 59 | 113 |
| 2502121 | LAMBRUSCO VIADANESE N. | 9 | 16 | 18 | 72 | 112 | 359 | 563 |
| 2502122 | LIVORNESE BIANCA B. | - | - | - | 1 | - | - | 1 |
| 2502123 | LUMASSINA B. | - | - | - | 2 | - | - | 2 |
| 2502124 | MACERATINO B. | - | - | 1 | 2 | - | - | 3 |
| 2502125 | MAGLIOCCO CANINO N. | - | - | - | 3 | 1 | 12 | 16 |
| 2502126 | MAIOLICA N. | - | 2 | 1 | 2 | 1 | 3 | 8 |
| 2502129 | MALVASIA BIANCA B. | 3 | 9 | 20 | 57 | 40 | 79 | 196 |
| 2502131 | MALVASIA BIANCA DI CANDIA B. | 3 | 2 | 10 | 39 | 35 | 60 | 145 |
| 2502132 | MALVASIA BIANCA LUNGA B. | 2 | 2 | 2 | 14 | 19 | 26 | 63 |
| 2502133 | MALVASIA DEL LAZIO B. | - | 1 | - | 1 | - | 1 | 3 |
| 2502279 | MALVASIA DI CANDIA AROMATICA B. | - | - | 3 | 2 | 1 | 5 | 9 |
| 2502134 | MALVASIA DI CASORZO N. | - | - | - | 1 | 1 | - | 2 |
| 2502135 | MALVASIA DI LIPARI B. | - | - | - | 2 | - | - | 2 |
| 2502136 | MALVASIA DI SARDEGNA B. | - | - | - | 1 | - | - | 1 |
| 2502137 | MALVASIA DI SCHIERANO N. | - | - | - | - | 1 | - | 1 |
| 2502138 | MALVASIA ISTRIANA B. | - | - | - | 1 | 1 | 5 | 7 |
| 2502128 | MALVASIA N. | - | 1 | 4 | 10 | 12 | 20 | 45 |
| 2502139 | MALVASIA NERA DI BASILICATA N. | - | - | - | - | 2 | - | 2 |
| 2502140 | MALVASIA NERA DI BRINDISI N. | - | - | - | 3 | 1 | 4 | 8 |
| 2502141 | MALVASIA NERA DI LECCE N. | 3 | 2 | 2 | 2 | - | 5 | 10 |
| 2502318 | MALVASIA ROSA Rs. | - | - | 1 | 1 | - | - | 2 |
| 2502142 | MAMMOLO N. | - | 1 | 2 | 2 | 1 | 1 | 7 |
| 2502299 | MANZONI BIANCO B. | 13 | 25 | 28 | 90 | 68 | 272 | 443 |
| 2502319 | MARSANNE B. | - | - | 1 | 1 | 4 | 5 | 10 |
| 2502143 | MARSIGLIANA NERA N. | - | 1 | 3 | 3 | 2 | 5 | 12 |
| 2502329 | MARZEMINA BIANCA B. | - | - | - | 1 | - | 2 | 2 |
| 2502144 | MARZEMINO N. | 30 | 26 | 34 | 93 | 138 | 280 | 553 |
| 2502306 | MAYOLET Rs. | - | - | - | - | - | 2 | 2 |
| 2502145 | MAZZESE N. | 1 | - | - | 7 | 5 | 7 | 20 |
| 2502146 | MERLOT N. | 95 | 110 | 134 | 374 | 529 | 914 | 1.973 |
| 2502302 | MEUNIER N. | - | - | - | - | - | 1 | 1 |
| 2502148 | MOLINARA N. | - | 3 | 3 | 13 | 10 | 56 | 82 |
| 2502149 | MONICA N. | - | - | - | 1 | 1 | 4 | 6 |
| 2502150 | MONTEPULCIANO N. | 1 | 1 | 2 | 4 | 13 | 31 | 51 |

Tavola 2.16 - Aziende con vite e relativa superficie investita per natura della produzione, età delle viti e tipo di vitigno
(superficie in ettari) - **AZIENDE**

| NATURA DELLE PRODUZIONI VITIGNI | | ETÀ DELLE VITI (anni) | | | | | | Totale |
|------------------------------------|--------------------------------|-----------------------|--------|---------|----------|----------|-------------|--------|
| | | Meno di 3 | 3 -- 6 | 6 -- 10 | 10 -- 20 | 20 -- 30 | 30 ed oltre | |
| 2502119 | MONTERICCO N. | - | - | - | 1 | 1 | 6 | 8 |
| 2502151 | MONTONICO BIANCO B. | - | - | - | 2 | 1 | - | 3 |
| 2502307 | MOSCATELLO SELVATICO B. | - | - | - | - | - | 2 | 2 |
| 2502153 | MOSCATO BIANCO B. | 28 | 18 | 20 | 66 | 80 | 151 | 343 |
| 2502308 | MOSCATO DI SCANZO N. | 1 | 3 | 5 | 10 | 5 | 6 | 29 |
| 2502281 | MOSCATO DI TERRACINA B. | - | - | 1 | - | 2 | - | 3 |
| 2502154 | MOSCATO GIALLO B. | 1 | 2 | 4 | 15 | 10 | 16 | 43 |
| 2502155 | MOSCATO NERO DI ACQUI N. | 1 | 1 | - | 3 | 2 | 8 | 11 |
| 2502156 | MOSCATO ROSA Rs. | 1 | - | - | 1 | - | 3 | 5 |
| 2502157 | MOSTOSA B. | - | - | 1 | - | - | - | 1 |
| 2502158 | MÜLLER THURGAU B. | 1 | 2 | - | 7 | 3 | 3 | 14 |
| 2502282 | NEBBIERA N. | 1 | - | - | - | - | - | 1 |
| 2502160 | NEBBIOLO N. | 19 | 24 | 44 | 159 | 171 | 1.108 | 1.387 |
| 2502161 | NEGRARA N. | - | - | - | 2 | 5 | 14 | 21 |
| 2502162 | NEGRETTO N. | 1 | 1 | - | - | 1 | 14 | 16 |
| 2502164 | NERELLO CAPPUCCIO N. | - | - | 1 | - | 1 | 2 | 4 |
| 2502166 | NERETTA CUNESE N. | 1 | - | 1 | 1 | 3 | 4 | 9 |
| 2502167 | NERETTO DI BAIRÒ N. | - | - | - | - | - | 1 | 1 |
| 2502168 | NERO BUONO N. | - | - | - | - | - | 1 | 1 |
| 2502169 | NEYRET N. | - | - | - | 1 | - | 2 | 3 |
| 2502170 | NIEDDERA N. | - | - | - | 1 | - | - | 1 |
| 2502171 | NIEDDU MANNU N. | - | - | - | 1 | 1 | 3 | 4 |
| 2502175 | NURAGUS B. | - | - | - | - | 1 | - | 1 |
| 2502176 | OLIVELLA NERA N. | 1 | 1 | - | 1 | 1 | - | 3 |
| 2502177 | ORTRUGO B. | 1 | - | 2 | 7 | 7 | 1 | 17 |
| 2502178 | OTTAVIANELLO N. | 1 | - | - | 1 | 2 | - | 2 |
| 2502180 | PASCALE N. | - | - | - | - | 1 | 2 | 3 |
| 2502284 | PASSAU N. | - | - | - | - | - | 3 | 3 |
| 2502181 | PASSERINA B. | 1 | - | 1 | - | 1 | 1 | 3 |
| 2502182 | PAVANA N. | - | - | - | - | - | 1 | 1 |
| 2502184 | PECORINO B. | - | - | - | 1 | - | 1 | 2 |
| 2502309 | PELAVERGA N. | - | - | 1 | 3 | - | 3 | 7 |
| 2502185 | PERRICONE N. | - | - | 1 | - | - | 2 | 3 |
| 2502310 | PETITE ARVINE B. | - | - | - | - | 1 | - | 1 |
| 2502188 | PICOLIT B. | - | - | 1 | - | 1 | - | 2 |
| 2502190 | PIGATO B. | - | - | - | 1 | - | 1 | 2 |
| 2502191 | PIGNOLA N. | - | - | - | 1 | 2 | 22 | 25 |
| 2502300 | PIGNOLETTO B. | 4 | 2 | 7 | 17 | 6 | 43 | 74 |
| 2502192 | PINELLA B. | - | - | - | - | - | 1 | 1 |
| 2502193 | PINOT BIANCO B. | 9 | 23 | 29 | 85 | 71 | 82 | 277 |
| 2502194 | PINOT GRIGIO G. | 12 | 6 | 9 | 27 | 22 | 18 | 85 |
| 2502195 | PINOT NERO N. | 44 | 20 | 34 | 113 | 71 | 86 | 358 |
| 2502196 | PLASSA N. | 1 | - | 1 | 1 | 1 | 1 | 5 |
| 2502197 | POLLERA NERA N. | 1 | - | - | - | 1 | - | 1 |
| 2502198 | PORTOGHESE N. | - | - | - | 1 | 2 | 1 | 4 |
| 2502199 | PRIMITIVO N. | - | - | 1 | 2 | 3 | 8 | 14 |
| 2502200 | PROSECCO B. | 1 | - | - | 3 | 2 | 2 | 8 |
| 2502201 | PRUGNOLO GENTILE N. | - | - | - | - | 1 | 2 | 3 |
| 2502202 | PRUNESTA N. | - | - | - | - | - | 3 | 3 |
| 2502325 | QUAGLIANO N. | - | - | - | - | 1 | - | 1 |
| 2502203 | RABOSO PIAVE N. | 1 | 1 | 1 | 6 | 4 | 9 | 20 |
| 2502204 | RABOSO VERONESE N. | - | - | 2 | 3 | 2 | 12 | 19 |
| 2502301 | REBO N. | 7 | 3 | 2 | 4 | 1 | 4 | 17 |
| 2502205 | REFOSCO DAL PEDUNCOLO ROSSO N. | - | - | - | - | 1 | 2 | 3 |
| 2502206 | REFOSCO NOSTRANO N. | - | - | - | - | - | 1 | 1 |
| 2502341 | REGINA B. | - | - | - | 3 | - | 2 | 5 |
| 2502342 | REGINA DEI VIGNETI B. | - | - | 2 | - | 1 | 1 | 4 |
| 2502207 | RETAGLIATO BIANCO B. | - | - | - | - | - | 2 | 2 |
| 2502208 | RIBOLLA GIALLA B. | 1 | - | 1 | - | - | 2 | 3 |
| 2502210 | RIESLING B. | 2 | 8 | 17 | 31 | 15 | 30 | 100 |
| 2502209 | RIESLING ITALICO B. | 15 | 19 | 55 | 119 | 103 | 76 | 361 |
| 2502211 | ROLLO B. | - | 1 | - | - | - | 2 | 3 |
| 2502212 | RONDINELLA N. | 1 | 1 | 2 | 21 | 47 | 52 | 122 |
| 2502213 | ROSSESE N. | - | - | - | 1 | 1 | 3 | 5 |
| 2502214 | ROSSIGNOLA N. | - | 1 | - | 2 | 6 | 4 | 13 |
| 2502215 | ROSSOLA NERA N. | - | 3 | - | 7 | 8 | 155 | 172 |
| 2502216 | ROUSSANE B. | - | - | - | - | - | 1 | 1 |
| 2502217 | SAGRANTINO N. | - | - | - | - | 2 | 2 | 4 |
| 2502218 | SANGIOVESE N. | 12 | 21 | 28 | 74 | 157 | 336 | 563 |
| 2502219 | SAN GIUSEPPE NERO N. | 2 | - | 4 | 3 | 2 | 16 | 25 |
| 2502340 | SANTA MARIA B. | - | - | - | 1 | - | - | 1 |
| 2502221 | SAUVIGNON B. | 3 | 7 | 3 | 5 | 3 | 6 | 24 |
| 2502222 | SCHIAVA GENTILE N. | 1 | 4 | 2 | 15 | 34 | 95 | 147 |

Tavola 2.16 - Aziende con vite e relativa superficie investita per natura della produzione, età delle viti e tipo di vitigno
(superficie in ettari) - **AZIENDE**

| NATURA DELLE PRODUZIONI VITIGNI | | ETÀ DELLE VITI (anni) | | | | | | Totale |
|------------------------------------|-------------------------------|-----------------------|-----------|-----------|-----------|-----------|-------------|------------|
| | | Meno di 3 | 3 -- 6 | 6 -- 10 | 10 -- 20 | 20 -- 30 | 30 ed oltre | |
| 2502223 | SCHIAVA GRIGIA N. | - | - | - | - | 2 | 1 | 3 |
| 2502289 | SCHIAVA GROSSA N. | - | - | - | 1 | - | 5 | 6 |
| 2502454 | SCHIAVA GROSSA N. | - | - | - | - | - | 2 | 2 |
| 2502224 | SCHIAVA N. | 5 | 10 | 13 | 34 | 57 | 144 | 240 |
| 2502290 | SCHIOPPETTINO N. | - | - | - | - | 1 | - | 1 |
| 2502225 | SCIASCINOSO N. | - | - | - | 1 | 1 | - | 2 |
| 2502226 | SEMDANO B. | - | - | - | 2 | - | 1 | 3 |
| 2502228 | SGAVETTA N. | - | - | - | 1 | - | - | 1 |
| 2502291 | SIRIO B. | - | - | - | - | - | 1 | 1 |
| 2502288 | S. MICHELE N. | 1 | 1 | - | - | 1 | 1 | 3 |
| 2502229 | SUSUMANIELLO N. | - | - | - | 1 | - | - | 1 |
| 2502231 | SYRAH N. | 3 | - | 1 | - | 1 | 1 | 6 |
| 2502293 | TAZZELENICHE N. | 2 | 1 | - | 3 | 2 | 4 | 11 |
| 2502233 | TERRANO N. | - | - | - | - | 1 | - | 1 |
| 2502234 | TIMORASSO B. | 1 | - | - | - | - | 1 | 2 |
| 2502235 | TOCAI FRIULANO B. | 7 | 6 | 14 | 34 | 48 | 130 | 221 |
| 2502236 | TOCAI ROSSO N. | - | - | 1 | 1 | 7 | 12 | 20 |
| 2502237 | TORBATO B. | - | - | - | 1 | - | 1 | 2 |
| 2502238 | TRAMINER AROMATICO Rs. | 1 | - | 1 | 1 | 4 | 3 | 10 |
| 2502332 | TREBBIANO ABRUZZESE B. | 1 | - | 2 | 1 | 1 | 2 | 7 |
| 2502239 | TREBBIANO DI SOAVE B. | 5 | 5 | 9 | 29 | 43 | 79 | 162 |
| 2502240 | TREBBIANO GIALLO B. | - | - | 3 | 7 | 11 | 24 | 42 |
| 2502241 | TREBBIANO MODENESE B. | 1 | 4 | - | 8 | 10 | 22 | 44 |
| 2502242 | TREBBIANO ROMAGNOLO B. | 5 | 5 | 14 | 25 | 32 | 43 | 115 |
| 2502243 | TREBBIANO SPOLETINO B. | - | - | - | - | 1 | 2 | 3 |
| 2502244 | TREBBIANO TOSCANO B. | 4 | 5 | 14 | 45 | 58 | 98 | 215 |
| 2502245 | TREVISANA NERA N. | - | - | - | - | 1 | 1 | 2 |
| 2502294 | TSCHAGGELE N. | - | - | - | - | - | 3 | 3 |
| 2502246 | TURCA N. | - | - | - | - | 2 | 2 | 4 |
| 2502600 | UVA DI ALTRO COLORE | 7 | 10 | 15 | 40 | 41 | 169 | 262 |
| 2502599 | UVA DI COLORE NERO | 22 | 38 | 48 | 147 | 150 | 646 | 902 |
| 2502247 | UVA DI TROIA N. | - | - | 1 | 2 | - | 2 | 3 |
| 2502248 | UVA RARA N. | 24 | 26 | 44 | 100 | 147 | 370 | 665 |
| 2502249 | UVA TOSCA N. | - | - | 1 | 1 | - | 5 | 7 |
| 2502295 | VALENTINO N. | - | - | - | - | - | 2 | 2 |
| 2502251 | VERDEA B. | - | - | - | 5 | 3 | 11 | 19 |
| 2502252 | VERDECA B. | - | - | - | - | - | 3 | 3 |
| 2502337 | VERDESE B. | 1 | - | - | - | - | - | 1 |
| 2502254 | VERDICCHIO BIANCO B. | - | 1 | 1 | - | - | 2 | 4 |
| 2502255 | VERDISO B. | 1 | 3 | 4 | 10 | 14 | 35 | 62 |
| 2502297 | VERDUSCHIA B. | - | - | 1 | - | - | 1 | 2 |
| 2502256 | VERDUZZO FRIULANO B. | - | - | - | - | - | 1 | 1 |
| 2502257 | VERDUZZO TREVIGIANO B. | - | - | - | - | - | 1 | 1 |
| 2502258 | VERMENTINO B. | 1 | - | 1 | 1 | 1 | 3 | 6 |
| 2502259 | VERMENTINO NERO N. | - | - | 1 | - | - | 1 | 2 |
| 2502260 | VERNACCIA DI ORISTANO B. | 1 | - | - | - | - | 1 | 2 |
| 2502261 | VERNACCIA DI SAN GIMIGNANO B. | - | - | - | - | - | 1 | 1 |
| 2502262 | VERNACCIA NERA N. | - | - | - | - | - | 2 | 2 |
| 2502263 | VESPAIOLA B. | - | - | - | - | - | 1 | 1 |
| 2502264 | VESPOLINA N. | 1 | - | 3 | - | 3 | - | 6 |
| 2502265 | VIEI DE NUS N. | - | - | 1 | - | 1 | 1 | 3 |
| 2502346 | VIOGNER B. | - | - | - | 1 | - | - | 1 |
| 2502303 | WILDBACHER N. | - | - | - | - | 1 | - | 1 |
| 2502456 | ZIBIBBO B. | - | - | - | - | - | 1 | 1 |
| 2503999 | UVA DA TAVOLA | 22 | 14 | 23 | 53 | 36 | 62 | 193 |
| 2503506 | BARESANA B. | - | - | - | - | 1 | - | 1 |
| 2503507 | CARDINAL N. | - | - | - | 1 | 1 | - | 2 |
| 2503509 | CHASSELAS DORATO B. | 2 | 1 | 1 | 1 | - | - | 2 |
| 2503510 | CIMINNITA B. | - | - | - | 1 | - | 1 | 2 |
| 2503576 | ISABELLA N. | 4 | - | 3 | 10 | 7 | 11 | 34 |
| 2503514 | ITALIA B. | 5 | 2 | 3 | 7 | 6 | 10 | 32 |
| 2503515 | LATTUARIO NERO N. | 1 | - | - | 1 | 1 | - | 3 |
| 2503516 | MOSCATO D'ADDA N. | 2 | - | 1 | 2 | 2 | 5 | 12 |
| 2503517 | MOSCATO D'AMBURGO N. | 2 | 2 | 4 | 4 | 3 | 8 | 19 |
| 2503564 | NERONA N. | 1 | - | 1 | 1 | - | - | 3 |
| 2503524 | PIZZUTELLO BIANCO B. | 1 | 1 | 1 | - | 2 | 1 | 6 |
| 2503525 | PRIMUS B. | - | - | 1 | 1 | - | - | 1 |
| 2503526 | PRUNESTA N. | - | - | - | - | 1 | 2 | 3 |
| 2503586 | RED ITALIA N. | - | - | - | 1 | 1 | 1 | 3 |
| 2503452 | REGINA B. | - | - | 2 | 1 | - | 2 | 5 |
| 2503527 | REGINA B. | 3 | - | 3 | 3 | 2 | 4 | 15 |
| 2503528 | REGINA DEI VIGNETI B. | - | - | - | 2 | 2 | - | 4 |
| 2503529 | SCHIAVA GROSSA N. | - | - | - | 1 | 1 | 1 | 3 |

Tavola 2.16 - Aziende con vite e relativa superficie investita per natura della produzione, età delle viti e tipo di vitigno
(superficie in ettari) - **AZIENDE**

| NATURA DELLE PRODUZIONI VITIGNI | ETÀ DELLE VITI (anni) | | | | | | Totale |
|------------------------------------|-----------------------|--------|---------|----------|----------|-------------|--------|
| | Meno di 3 | 3 -- 6 | 6 -- 10 | 10 -- 20 | 20 -- 30 | 30 ed oltre | |
| 2503531 SULTANINA BIANCA B. | - | - | 1 | 1 | - | - | 2 |
| 2503500 UVA DI ALTRO COLORE | 6 | 2 | 1 | 8 | 6 | 5 | 27 |
| 2503499 UVA DI COLORE NERO | 7 | 6 | 9 | 15 | 6 | 17 | 56 |
| 2503532 VERDEA B. | 1 | - | - | - | - | 3 | 4 |
| 2503533 ZIBIBBO B. | - | - | - | - | 1 | 2 | 3 |

Tavola 2.16 - Aziende con vite e relativa superficie investita per natura della produzione, età delle viti e tipo di vitigno
(superficie in ettari) - **SUPERFICIE**

| NATURA DELLE PRODUZIONI VITIGNI | ETÀ DELLE VITI (anni) | | | | | | Totale |
|-------------------------------------|-----------------------|-----------------|-----------------|-----------------|-----------------|-----------------|------------------|
| | Meno di 3 | 3 -- 6 | 6 -- 10 | 10 -- 20 | 20 -- 30 | 30 ed oltre | |
| UVA DA VINO | 1.170,77 | 1.109,31 | 1.783,46 | 5.648,36 | 5.605,27 | 6.678,43 | 21.995,60 |
| 2501999 per vini DOC e DOCG | 804,88 | 852,13 | 1.425,83 | 4.210,09 | 4.160,22 | 3.973,00 | 15.426,15 |
| 2501001 ABBUOTO | 6,81 | 11,18 | 15,69 | 30,62 | 25,87 | 54,48 | 144,65 |
| 2501266 AGLIANICO DEL VULTURE N. | - | 0,53 | - | - | - | - | 0,53 |
| 2501002 AGLIANICO N. | - | - | - | - | - | 0,50 | 0,50 |
| 2501003 AGLIANICONE N. | - | - | - | 0,05 | - | - | 0,05 |
| 2501004 ALBANA B. | - | - | - | 0,03 | - | 0,27 | 0,30 |
| 2501005 ALBANELLO B. | - | - | - | 0,44 | - | 0,10 | 0,54 |
| 2501007 ALBARANZEULI NERO N. | - | - | - | 0,39 | 0,95 | 1,40 | 2,74 |
| 2501008 ALBAROLA B. | - | 0,05 | 0,71 | 2,58 | 0,69 | 1,23 | 5,26 |
| 2501009 ALEATICO N. | - | 1,60 | 0,12 | 1,92 | 2,41 | 1,19 | 7,24 |
| 2501011 ALICANTE BOUSCHET N. | - | - | - | 0,26 | 7,45 | 0,92 | 8,63 |
| 2501010 ALICANTE N. | - | - | 1,35 | 1,07 | 2,09 | 1,97 | 6,48 |
| 2501012 ANCELLOTTA N. | 18,17 | 3,37 | 6,29 | 7,57 | 10,17 | 11,44 | 57,01 |
| 2501013 ANSONICA B. | 0,57 | 1,11 | 1,19 | 1,79 | 9,28 | 4,23 | 18,17 |
| 2501014 ARNEIS B. | 0,21 | 0,18 | - | - | 0,31 | 0,10 | 0,80 |
| 2501015 ARVESINIADU B. | - | - | 0,06 | 0,56 | 0,92 | 1,70 | 3,24 |
| 2501016 ASPRINIO BIANCO B. | - | - | - | 0,10 | 0,04 | 3,32 | 3,46 |
| 2501017 AVANÀ N. | 4,68 | 0,44 | 0,31 | 4,89 | 5,38 | 3,04 | 18,74 |
| 2501018 AVARENGO N. | 5,21 | 1,38 | 0,21 | 6,62 | 5,55 | 4,34 | 23,31 |
| 2501020 BARBERA BIANCA B. | 1,20 | - | 0,31 | 0,67 | - | 0,10 | 2,28 |
| 2501019 BARBERA N. | 59,88 | 110,76 | 142,09 | 450,69 | 863,93 | 961,55 | 2.588,90 |
| 2501021 BARBERA SARDA N. | 1,25 | 1,09 | - | 0,33 | 3,43 | 0,83 | 6,93 |
| 2501022 BARSAGLINA N. | - | - | - | - | 1,23 | - | 1,23 |
| 2501024 BERVEDINO B. | - | - | - | 1,13 | 3,11 | 3,78 | 8,02 |
| 2501025 BIANCAME B. | - | - | - | 0,40 | 0,05 | 0,06 | 0,51 |
| 2501029 BIANCOLELLA B. | - | - | 4,31 | 2,56 | 7,30 | 11,95 | 26,12 |
| 2501032 BOMBINO BIANCO B. | - | 0,10 | - | - | 0,03 | - | 0,13 |
| 2501034 BONAMICO N. | - | - | - | 0,01 | 0,32 | 0,36 | 0,69 |
| 2501035 BONARDA N. | 60,90 | 135,97 | 101,59 | 355,57 | 591,75 | 462,30 | 1.708,08 |
| 2501348 BONDA N. | - | - | 0,22 | - | - | - | 0,22 |
| 2501036 BOSCO B. | - | - | 0,65 | - | 2,02 | 0,40 | 3,07 |
| 2501037 BOVALE GRANDE N. | - | - | - | 0,60 | - | - | 0,60 |
| 2501039 BRACCIOLA NERA N. | - | - | 0,49 | 0,08 | 1,25 | 1,69 | 3,51 |
| 2501040 BRACHETTO N. | - | - | - | - | 0,09 | - | 0,09 |
| 2501268 BRIC N. | - | 0,81 | - | - | - | 0,19 | 1,00 |
| 2501269 BUSSANELLO B. | - | - | 0,18 | - | 0,46 | - | 0,64 |
| 2501042 CABERNET FRANC N. | 40,52 | 22,45 | 29,89 | 32,12 | 25,68 | 13,53 | 164,19 |
| 2501043 CABERNET SAUVIGNON N. | 50,45 | 40,63 | 42,51 | 54,79 | 46,69 | 24,68 | 259,75 |
| 2501044 CADDIU N. | - | - | - | - | - | 1,25 | 1,25 |
| 2501045 CAGNULARI N. | 1,08 | - | - | - | - | 0,48 | 1,56 |
| 2501046 CALABRESE N. | 3,23 | 0,41 | 1,34 | 3,53 | 2,63 | 1,01 | 12,15 |
| 2501048 CANAILO BIANCO B. | - | 0,39 | 1,02 | 2,90 | 2,50 | 4,28 | 11,09 |
| 2501049 CANAILO NERO N. | 0,39 | - | 0,40 | 0,35 | 0,65 | 1,44 | 3,23 |
| 2501053 CARICA L'ASINO B. | - | - | - | 0,20 | - | 1,96 | 2,16 |
| 2501054 CARIGNANO N. | - | - | - | - | - | 0,02 | 0,02 |
| 2501055 CARRICANTE B. | - | - | - | - | 0,36 | - | 0,36 |
| 2501059 CATARRATTO BIANCO LUCIDO B. | - | - | - | - | 0,40 | - | 0,40 |
| 2501060 CESANESE COMUNE N. | 0,24 | 3,90 | 1,30 | 5,77 | 0,02 | 58,77 | 70,00 |
| 2501061 CESANESE D'AFFILE N. | 0,06 | - | 0,32 | 0,25 | - | 0,31 | 0,94 |
| 2501298 CHARDONNAY B. | 79,83 | 70,97 | 238,06 | 459,58 | 138,94 | 35,68 | 1.023,06 |
| 2501270 CHASSELAS DORATO B. | - | - | - | 0,50 | - | - | 0,50 |
| 2501062 CILIEGIOLO N. | - | 1,58 | - | 0,59 | - | - | 2,17 |
| 2501064 COCOCCIOLA B. | - | - | - | - | - | 0,03 | 0,03 |
| 2501065 CODA DI VOLPE BIANCA B. | - | - | - | - | - | 0,26 | 0,26 |
| 2501068 CORINTO NERO N. | - | - | - | 1,93 | - | - | 1,93 |
| 2501271 CORNAREA N. | - | - | - | 0,13 | - | - | 0,13 |
| 2501069 CORTESE B. | 1,90 | 5,17 | 20,29 | 73,44 | 41,67 | 24,08 | 166,55 |
| 2501070 CORVINA N. | - | - | - | - | 0,03 | 0,13 | 0,16 |
| 2501071 CROATINA N. | 30,16 | 53,24 | 63,23 | 192,39 | 319,84 | 247,95 | 906,81 |
| 2501073 DOLCETTO N. | - | - | 0,01 | - | 0,06 | - | 0,07 |
| 2501074 DOLCIAME B. | - | - | - | - | - | 1,40 | 1,40 |
| 2501075 DOUX D'ENRY N. | - | - | - | 0,29 | 0,15 | 0,67 | 1,11 |
| 2501077 DURELLA B. | - | - | - | 0,14 | - | - | 0,14 |
| 2501078 ERBALUCE B. | - | - | 0,12 | - | - | - | 0,12 |
| 2501079 FALANGHINA B. | - | 0,49 | - | 0,39 | 3,25 | 0,16 | 4,29 |
| 2501080 FAVORITA B. | - | - | - | - | - | 0,01 | 0,01 |
| 2501081 FIANO B. | - | - | - | 0,32 | 0,23 | 0,33 | 0,88 |
| 2501084 FORTANA N. | 0,48 | 0,21 | 0,47 | 1,96 | 4,04 | 11,94 | 19,10 |
| 2501086 FRANCONIA N. | - | 0,09 | 1,43 | - | 0,30 | - | 1,82 |
| 2501088 FREISA N. | - | 0,32 | - | - | - | - | 0,32 |
| 2501090 GAGLIOPPO N. | - | - | - | - | - | 0,15 | 0,15 |
| 2501351 GAMARET N. | 0,42 | 1,90 | - | 0,95 | 0,78 | 1,00 | 5,05 |

Tavola 2.16 - Aziende con vite e relativa superficie investita per natura della produzione, età delle viti e tipo di vitigno
(superficie in ettari) - **SUPERFICIE**

| NATURA DELLE PRODUZIONI VITIGNI | | ETÀ DELLE VITI (anni) | | | | | | Totale |
|------------------------------------|------------------------------------|-----------------------|--------|---------|----------|----------|-------------|--------|
| | | Meno di 3 | 3 -- 6 | 6 -- 10 | 10 -- 20 | 20 -- 30 | 30 ed oltre | |
| 2501091 | GAMAY N. | 0,02 | 0,04 | 0,10 | 0,21 | 0,01 | 6,97 | 7,35 |
| 2501092 | GARGANEGA B. | 0,95 | 4,39 | 6,61 | 2,30 | 7,88 | 2,60 | 24,73 |
| 2501093 | GIRÒ N. | - | - | 0,55 | 1,93 | 0,42 | 0,06 | 2,96 |
| 2501352 | GRANOIR N. | - | - | - | - | 2,01 | 2,29 | 4,30 |
| 2501094 | GRECANICO DORATO B. | - | - | - | - | 0,45 | 0,06 | 0,51 |
| 2501095 | GRECHETTO B. | 1,25 | 0,99 | 4,41 | 12,46 | 13,64 | 6,94 | 39,69 |
| 2501097 | GRECO B. | - | - | - | - | - | 0,03 | 0,03 |
| 2501098 | GRECO BIANCO B. | - | 0,33 | 1,50 | 1,52 | 1,35 | 0,50 | 5,20 |
| 2501099 | GRECO NERO N. | 1,55 | 0,86 | 2,11 | 1,41 | 1,31 | 2,84 | 10,08 |
| 2501100 | GRIGNOLINO N. | - | - | - | - | - | 0,12 | 0,12 |
| 2501101 | GRILLO B. | - | - | - | - | - | 0,43 | 0,43 |
| 2501102 | GROPPELLO DI MOCASINA N. | 1,83 | 2,75 | 3,80 | 3,40 | 8,57 | 2,73 | 23,08 |
| 2501103 | GROPPELLO DI SANTO STEFANO N. | - | - | 2,63 | 3,24 | 18,39 | 9,82 | 34,08 |
| 2501104 | GROPPELLO GENTILE N. | 13,42 | 8,58 | 10,93 | 28,60 | 47,64 | 42,88 | 152,05 |
| 2501105 | GUARDAVALLE B. | - | - | - | 0,85 | - | - | 0,85 |
| 2501106 | GUARNACCIA B. | - | - | - | 0,06 | - | 0,33 | 0,39 |
| 2501109 | INCROCIO MANZONI 2.15 N. | - | - | 0,10 | 3,52 | 3,90 | - | 7,52 |
| 2501110 | INCROCIO TERZI N.1 N. | - | 0,13 | 0,46 | 2,42 | 1,13 | 1,01 | 5,15 |
| 2501277 | INVERNENGA B. | - | 0,05 | - | - | - | 0,25 | 0,30 |
| 2501278 | ITALICA B. | 3,60 | 0,45 | - | - | 1,00 | - | 5,05 |
| 2501112 | LAGREIN N. | - | - | - | 0,31 | 0,08 | - | 0,39 |
| 2501113 | LAMBRUSCA DI ALESSANDRIA N. | - | - | - | - | 0,41 | 0,17 | 0,58 |
| 2501114 | LAMBRUSCO A FOGLIA FRASTAGLIATA N. | 4,47 | 1,16 | 0,08 | 2,36 | 4,73 | 2,91 | 15,71 |
| 2501115 | LAMBRUSCO DI SORBARA N. | 0,70 | - | 1,95 | 3,37 | 0,43 | 2,79 | 9,24 |
| 2501116 | LAMBRUSCO GRASPAROSSA N. | 1,09 | 0,25 | - | 0,50 | 0,13 | 1,68 | 3,65 |
| 2501117 | LAMBRUSCO MAESTRI N. | 36,56 | 5,60 | 6,87 | 29,45 | 36,05 | 43,91 | 158,44 |
| 2501118 | LAMBRUSCO MARANI N. | 24,46 | 7,61 | 12,18 | 39,26 | 34,17 | 29,77 | 147,45 |
| 2501120 | LAMBRUSCO SALAMINO N. | 13,26 | 4,62 | 2,98 | 7,49 | 6,52 | 6,86 | 41,73 |
| 2501121 | LAMBRUSCO VIADANESE N. | 23,88 | 3,24 | 3,70 | 17,72 | 11,30 | 47,91 | 107,75 |
| 2501124 | MACERATINO B. | - | - | - | 0,40 | - | - | 0,40 |
| 2501125 | MAGLIOCCO CANINO N. | 0,15 | 0,05 | 0,43 | 1,50 | 1,86 | 2,93 | 6,92 |
| 2501126 | MAIOLICA N. | 0,25 | - | - | - | 0,15 | - | 0,40 |
| 2501129 | MALVASIA BIANCA B. | 0,70 | 2,85 | 4,71 | 22,37 | 17,59 | 5,53 | 53,75 |
| 2501131 | MALVASIA BIANCA DI CANDIA B. | - | - | 4,46 | 22,03 | 8,48 | 6,16 | 41,13 |
| 2501132 | MALVASIA BIANCA LUNGA B. | - | 0,97 | 4,28 | 6,78 | 2,03 | 0,71 | 14,77 |
| 2501133 | MALVASIA DEL LAZIO B. | - | 0,10 | 0,08 | 0,10 | 0,10 | - | 0,38 |
| 2501279 | MALVASIA DI CANDIA AROMATICA B. | - | - | 0,20 | 0,14 | - | - | 0,34 |
| 2501134 | MALVASIA DI CASORZO N. | - | - | - | 0,60 | 0,34 | - | 0,94 |
| 2501135 | MALVASIA DI LIPARI B. | 2,60 | - | 3,25 | 9,21 | 5,11 | 4,36 | 24,53 |
| 2501138 | MALVASIA ISTRIANA B. | - | - | - | 0,79 | - | 0,43 | 1,22 |
| 2501128 | MALVASIA N. | - | - | 0,87 | 1,69 | 2,40 | 3,88 | 8,84 |
| 2501139 | MALVASIA NERA DI BASILICATA N. | - | - | - | - | - | 3,25 | 3,25 |
| 2501140 | MALVASIA NERA DI BRINDISI N. | - | - | - | - | 0,19 | 1,58 | 1,77 |
| 2501141 | MALVASIA NERA DI LECCE N. | 1,60 | - | - | 0,69 | - | 0,20 | 2,49 |
| 2501142 | MAMMOLO N. | - | 2,67 | - | 2,37 | 0,26 | 0,32 | 5,62 |
| 2501299 | MANZONI BIANCO B. | 3,31 | 5,71 | 4,35 | 7,65 | 4,11 | 17,18 | 42,31 |
| 2501143 | MARSIGLIANA NERA N. | - | - | - | 0,72 | - | 0,43 | 1,15 |
| 2501144 | MARZEMINO N. | 14,65 | 9,13 | 16,80 | 26,09 | 28,49 | 21,62 | 116,78 |
| 2501145 | MAZZESE N. | 1,49 | 0,18 | 0,30 | 0,72 | - | - | 2,69 |
| 2501146 | MERLOT N. | 75,75 | 44,09 | 56,14 | 76,47 | 99,58 | 60,25 | 412,28 |
| 2501302 | MEUNIER N. | 1,92 | - | - | - | - | - | 1,92 |
| 2501147 | MINNELLA BIANCA B. | - | - | - | - | - | 0,20 | 0,20 |
| 2501148 | MOLINARA N. | - | 0,63 | - | 0,63 | 1,66 | 3,79 | 6,71 |
| 2501149 | MONICA N. | - | - | 0,62 | - | 0,70 | 0,10 | 1,42 |
| 2501150 | MONTEPULCIANO N. | - | - | - | - | 0,04 | 1,03 | 1,07 |
| 2501119 | MONTERICCO N. | - | 0,66 | - | 0,62 | 2,85 | 0,08 | 4,21 |
| 2501151 | MONTONICO BIANCO B. | - | - | - | - | - | 0,02 | 0,02 |
| 2501152 | MONTÙ B. | - | - | - | 0,64 | - | - | 0,64 |
| 2501353 | MORONE N. | - | - | - | 3,00 | 0,64 | - | 3,64 |
| 2501153 | MOSCATO BIANCO B. | 11,86 | 32,23 | 21,94 | 189,18 | 186,29 | 228,15 | 669,65 |
| 2501308 | MOSCATO DI SCANZO N. | - | 2,56 | 7,00 | 6,89 | 3,84 | 1,51 | 21,80 |
| 2501154 | MOSCATO GIALLO B. | 0,13 | 0,39 | - | 0,15 | 0,94 | 0,27 | 1,88 |
| 2501155 | MOSCATO NERO DI ACQUI N. | - | - | 0,15 | 2,32 | - | 1,50 | 3,97 |
| 2501157 | MOSTOSA B. | - | - | 0,26 | - | - | - | 0,26 |
| 2501158 | MÜLLER THURGAU B. | 0,04 | - | - | 0,09 | - | 0,65 | 0,78 |
| 2501159 | NASCO B. | - | 0,90 | - | - | - | 0,59 | 1,49 |
| 2501282 | NEBBIERA N. | 0,25 | 0,03 | 0,28 | 0,16 | - | - | 0,72 |
| 2501160 | NEBBIOLO N. | 26,99 | 15,99 | 32,02 | 44,76 | 75,11 | 554,98 | 749,85 |
| 2501161 | NEGRARA N. | - | - | - | 0,28 | 2,93 | - | 3,21 |
| 2501163 | NEGRO AMARO N. | - | - | 0,09 | - | 0,87 | 0,79 | 1,75 |
| 2501164 | NERELLO CAPPUCCIO N. | - | - | - | - | - | 0,09 | 0,09 |
| 2501166 | NERETTA CUNESE N. | - | - | - | - | - | 0,10 | 0,10 |
| 2501169 | NEYRET N. | - | - | 0,06 | 0,79 | 0,05 | 0,01 | 0,91 |

Tavola 2.16 - Aziende con vite e relativa superficie investita per natura della produzione, età delle viti e tipo di vitigno
(superficie in ettari) - **SUPERFICIE**

| NATURA DELLE PRODUZIONI VITIGNI | ETÀ DELLE VITI (anni) | | | | | | Totale |
|--|-----------------------|---------------|---------------|-----------------|-----------------|-----------------|-----------------|
| | Meno di 3 | 3 -- 6 | 6 -- 10 | 10 -- 20 | 20 -- 30 | 30 ed oltre | |
| 2501171 NIEDDU MANNU N. | - | - | - | 0,20 | - | 0,24 | 0,44 |
| 2501283 NIGRA N. | - | - | 0,10 | - | - | - | 0,10 |
| 2501176 OLIVELLA NERA N. | - | - | - | - | - | 0,71 | 0,71 |
| 2501178 OTTAVIANELLO N. | - | - | - | 0,20 | - | 0,33 | 0,53 |
| 2501180 PASCALE N. | - | - | - | - | - | 0,10 | 0,10 |
| 2501181 PASSERINA B. | - | - | 0,31 | - | - | 0,06 | 0,37 |
| 2501183 PECORELLO N. | - | - | - | - | - | 0,18 | 0,18 |
| 2501184 PECORINO B. | - | - | - | - | 0,96 | - | 0,96 |
| 2501185 PERRICONE N. | 0,26 | 0,13 | 3,00 | 3,34 | 1,68 | 1,87 | 10,28 |
| 2501190 PIGATO B. | - | - | 0,21 | 0,90 | 1,05 | 0,50 | 2,66 |
| 2501191 PIGNOLA N. | - | 0,14 | - | 0,36 | 1,89 | 11,38 | 13,77 |
| 2501300 PIGNOLETTO B. | - | - | - | - | 0,08 | - | 0,08 |
| 2501192 PINELLA B. | - | - | - | - | 0,26 | 2,11 | 2,37 |
| 2501193 PINOT BIANCO B. | 11,77 | 15,79 | 59,89 | 99,17 | 36,59 | 8,75 | 231,96 |
| 2501194 PINOT GRIGIO G. | 28,42 | 32,43 | 54,71 | 191,55 | 113,37 | 56,22 | 476,70 |
| 2501195 PINOT NERO N. | 36,89 | 63,60 | 144,25 | 714,16 | 485,26 | 248,24 | 1.692,40 |
| 2501196 PLASSA N. | - | 0,65 | 0,41 | 3,29 | - | 0,42 | 4,77 |
| 2501197 POLLERA NERA N. | 0,90 | - | - | 2,60 | - | 0,13 | 3,63 |
| 2501198 PORTOGHESE N. | - | 2,28 | 2,00 | 0,35 | - | 0,10 | 4,73 |
| 2501199 PRIMITIVO N. | - | - | 1,06 | 2,42 | 0,26 | 0,35 | 4,09 |
| 2501201 PRUGNOLO GENTILE N. | - | - | 1,10 | 0,46 | 4,05 | 0,39 | 6,00 |
| 2501202 PRUNESTA N. | - | - | - | 0,64 | - | 0,52 | 1,16 |
| 2501203 RABOSO PIAVE N. | - | - | 0,94 | 3,91 | 2,22 | 1,70 | 8,77 |
| 2501205 REFOSCO DAL PEDUNCOLO ROSSO N. | - | - | - | - | - | 0,37 | 0,37 |
| 2501208 RIBOLLA GIALLA B. | 0,65 | - | 0,32 | 3,46 | 8,68 | 2,46 | 15,57 |
| 2501210 RIESLING B. | 1,98 | 11,53 | 21,66 | 37,79 | 43,96 | 7,35 | 124,27 |
| 2501209 RIESLING ITALICO B. | 13,64 | 49,66 | 147,67 | 588,86 | 487,16 | 277,48 | 1.564,47 |
| 2501212 RONDINELLA N. | 1,53 | 3,30 | 1,98 | 3,98 | 7,93 | 24,72 | 43,44 |
| 2501213 ROSSESE N. | - | - | - | 0,30 | 0,05 | 0,25 | 0,60 |
| 2501215 ROSSOLA NERA N. | - | 0,14 | 0,01 | 0,07 | 1,34 | 8,98 | 10,54 |
| 2501218 SANGIOVESE N. | 10,38 | 4,69 | 12,58 | 21,86 | 30,16 | 25,73 | 105,40 |
| 2501219 SAN GIUSEPPE NERO N. | - | 1,58 | 0,61 | 2,93 | 0,61 | 5,42 | 11,15 |
| 2501221 SAUVIGNON B. | 2,59 | 5,82 | 5,13 | 9,54 | - | 0,40 | 23,48 |
| 2501222 SCHIAVA GENTILE N. | 0,54 | 0,15 | - | 2,17 | 4,53 | 3,68 | 11,07 |
| 2501289 SCHIAVA GROSSA N. | 1,06 | 1,10 | 3,30 | 1,74 | 0,60 | - | 7,80 |
| 2501224 SCHIAVA N. | - | 0,09 | 0,03 | 0,38 | 0,11 | 0,70 | 1,31 |
| 2501228 SGAVETTA N. | - | - | - | 0,27 | - | - | 0,27 |
| 2501291 SIRIO B. | 0,60 | - | - | 1,56 | - | - | 2,16 |
| 2501280 S. MARTINO N. | - | - | - | - | - | 34,65 | 34,65 |
| 2501288 S. MICHELE N. | - | 0,46 | 0,52 | 0,92 | 0,36 | - | 2,26 |
| 2501292 SOPERGA N. | - | - | - | - | - | 1,80 | 1,80 |
| 2501293 TAZZELENGHE N. | 6,00 | 0,30 | 2,62 | 3,51 | - | - | 12,43 |
| 2501233 TERRANO N. | - | - | - | - | - | 0,04 | 0,04 |
| 2501235 TOCAI FRIULANO B. | 0,73 | 0,95 | - | 9,14 | 13,73 | 19,72 | 44,27 |
| 2501236 TOCAI ROSSO N. | - | - | - | 0,50 | - | 0,44 | 0,94 |
| 2501237 TORBATO B. | - | - | - | 0,20 | - | - | 0,20 |
| 2501238 TRAMINER AROMATICO Rs. | 1,14 | 0,80 | 5,42 | 1,05 | - | - | 8,41 |
| 2501332 TREBBIANO ABRUZZESE B. | - | - | 0,30 | - | - | 0,09 | 0,39 |
| 2501239 TREBBIANO DI SOAVE B. | 38,20 | 11,26 | 23,34 | 114,21 | 76,76 | 47,08 | 310,85 |
| 2501240 TREBBIANO GIALLO B. | - | 2,38 | - | 0,23 | 0,39 | 1,16 | 4,16 |
| 2501241 TREBBIANO MODENESE B. | 0,26 | - | - | 0,70 | 0,23 | 0,47 | 1,66 |
| 2501242 TREBBIANO ROMAGNOLO B. | - | 0,16 | 8,57 | 7,47 | 0,49 | 1,43 | 18,12 |
| 2501243 TREBBIANO SPOLETINO B. | - | - | 0,27 | - | - | - | 0,27 |
| 2501244 TREBBIANO TOSCANO B. | 2,50 | 0,38 | 3,20 | 9,54 | 2,95 | 9,27 | 27,84 |
| 2501245 TREVISANA NERA N. | - | - | - | - | 0,39 | - | 0,39 |
| 2501246 TURCA N. | - | - | - | 0,16 | 0,40 | - | 0,56 |
| 2501600 UVA DI ALTRO COLORE | 1,43 | 0,19 | 0,16 | 2,34 | 0,20 | 1,49 | 5,81 |
| 2501599 UVA DI COLORE NERO | 0,25 | 1,11 | 0,14 | 0,49 | 0,25 | 3,38 | 5,62 |
| 2501248 UVA RARA N. | 2,22 | 9,20 | 18,44 | 51,97 | 46,35 | 49,27 | 177,45 |
| 2501249 UVA TOSCA N. | 0,13 | - | - | 1,23 | 1,61 | - | 2,97 |
| 2501295 VALENTINO N. | - | 1,11 | 1,64 | 11,77 | 0,32 | - | 14,84 |
| 2501250 VELTLINER B. | - | - | - | - | - | 0,15 | 0,15 |
| 2501254 VERDICCHIO BIANCO B. | 4,00 | - | 3,82 | - | - | 6,90 | 14,72 |
| 2501255 VERDISO B. | - | - | - | - | - | 0,03 | 0,03 |
| 2501256 VERDUZZO FRIULANO B. | - | - | - | - | - | 0,13 | 0,13 |
| 2501264 VESPOLINA N. | 0,44 | 0,24 | 0,71 | 0,54 | 0,56 | 0,15 | 2,64 |
| 2502999 per altri vini | 365,89 | 257,18 | 357,63 | 1.438,27 | 1.445,05 | 2.705,43 | 6.569,45 |
| 2502001 ABBUOTO | - | - | - | 0,63 | 0,02 | 0,98 | 1,63 |
| 2502266 AGLIANICO DEL VULTURE N. | - | - | - | - | - | 0,02 | 0,02 |
| 2502002 AGLIANICO N. | 0,17 | 2,68 | 0,70 | 3,78 | 1,51 | 7,38 | 16,22 |
| 2502003 AGLIANICONE N. | - | - | - | - | 0,65 | - | 0,65 |
| 2502004 ALBANA B. | - | - | 0,90 | 0,96 | 1,60 | 1,81 | 5,27 |
| 2502005 ALBANELLO B. | - | - | - | - | - | 0,02 | 0,02 |

Tavola 2.16 - Aziende con vite e relativa superficie investita per natura della produzione, età delle viti e tipo di vitigno
(superficie in ettari) - **SUPERFICIE**

| NATURA DELLE PRODUZIONI VITIGNI | | ETÀ DELLE VITI (anni) | | | | | | Totale |
|------------------------------------|-----------------------------|-----------------------|--------|---------|----------|----------|-------------|----------|
| | | Meno di 3 | 3 -- 6 | 6 -- 10 | 10 -- 20 | 20 -- 30 | 30 ed oltre | |
| 2502007 | ALBARANZEULI NERO N. | 1,21 | - | 0,11 | 0,08 | - | 0,06 | 1,46 |
| 2502008 | ALBAROLA B. | 0,07 | 0,10 | - | 0,87 | 0,40 | 1,75 | 3,19 |
| 2502009 | ALEATICO N. | 0,52 | 0,26 | 0,03 | 2,04 | 0,26 | 1,90 | 5,01 |
| 2502011 | ALICANTE BOUSCHET N. | - | - | - | 0,29 | 0,20 | 11,48 | 11,97 |
| 2502010 | ALICANTE N. | 0,31 | - | - | - | 0,50 | 2,06 | 2,87 |
| 2502012 | ANCELOTTO N. | 12,57 | 1,68 | 2,02 | 16,17 | 21,40 | 32,25 | 86,09 |
| 2502013 | ANSONICA B. | 0,54 | 0,81 | - | 4,17 | 1,02 | 3,35 | 9,89 |
| 2502014 | ARNEIS B. | - | - | 0,02 | - | 0,13 | 0,93 | 1,08 |
| 2502015 | ARVESINIADU B. | 1,39 | - | 0,40 | 0,06 | 0,06 | 1,12 | 3,03 |
| 2502016 | ASPRINIO BIANCO B. | - | 0,02 | 0,52 | 0,30 | 0,07 | 7,55 | 8,46 |
| 2502017 | AVANÀ N. | - | - | 0,21 | 0,05 | 0,82 | 0,78 | 1,86 |
| 2502018 | AVARENGO N. | 1,00 | 0,09 | 0,14 | 0,06 | 2,35 | 5,08 | 8,72 |
| 2502020 | BARBERA BIANCA B. | - | - | 0,10 | 0,07 | 0,61 | 0,88 | 1,66 |
| 2502019 | BARBERA N. | 51,12 | 35,80 | 55,27 | 230,55 | 337,55 | 653,18 | 1.363,47 |
| 2502021 | BARBERA SARDA N. | 1,30 | - | - | 0,12 | 0,20 | 0,62 | 2,24 |
| 2502022 | BARSAGLINA N. | - | - | 0,26 | - | - | 0,07 | 0,33 |
| 2502023 | BELLONE | - | - | - | 0,33 | 0,38 | 1,27 | 1,98 |
| 2502024 | BERVEDINO B. | - | - | - | - | - | 2,61 | 2,61 |
| 2502025 | BIANCAME B. | 0,04 | 0,26 | 7,62 | 4,12 | 1,38 | 3,62 | 17,04 |
| 2502027 | BIANCHETTA TREVIGIANA B. | - | - | - | - | 0,10 | 0,24 | 0,34 |
| 2502028 | BIANCO D'ALESSANO B. | - | - | - | - | - | 0,10 | 0,10 |
| 2502029 | BIANCOLELLA B. | - | 0,39 | - | 1,55 | 1,04 | 4,27 | 7,25 |
| 2502030 | BIANCONE B. | 0,03 | 0,05 | 0,05 | 0,05 | 0,04 | 0,49 | 0,71 |
| 2502032 | BOMBINO BIANCO B. | - | - | - | 0,09 | 0,32 | 1,31 | 1,72 |
| 2502033 | BOMBINO NERO N. | - | - | - | - | 0,35 | 0,06 | 0,41 |
| 2502034 | BONAMICO N. | - | - | - | 0,01 | 1,10 | - | 1,11 |
| 2502035 | BONARDA N. | 28,33 | 17,06 | 20,79 | 79,94 | 100,30 | 126,34 | 372,76 |
| 2502348 | BONDA N. | - | - | - | - | 0,40 | - | 0,40 |
| 2502036 | BOSCO B. | - | - | - | 0,30 | - | 0,88 | 1,18 |
| 2502037 | BOVALE GRANDE N. | - | - | - | - | - | 0,19 | 0,19 |
| 2502039 | BRACCIOLA NERA N. | - | - | - | 0,08 | 0,08 | 0,38 | 0,54 |
| 2502040 | BRACHETTO N. | - | - | - | 0,30 | - | 0,35 | 0,65 |
| 2502268 | BRIC N. | - | - | - | - | 0,20 | - | 0,20 |
| 2502269 | BUSSANELLO B. | - | - | - | - | 0,10 | - | 0,10 |
| 2502042 | CABERNET FRANC N. | 8,37 | 9,31 | 11,10 | 29,77 | 28,77 | 44,77 | 132,09 |
| 2502043 | CABERNET SAUVIGNON N. | 19,68 | 15,17 | 12,05 | 27,82 | 27,75 | 34,74 | 137,21 |
| 2502044 | CADDIU N. | 0,03 | 0,07 | - | 0,20 | 0,04 | 0,10 | 0,44 |
| 2502045 | CAGNULARI N. | - | - | - | - | 0,11 | 0,15 | 0,26 |
| 2502046 | CALABRESE N. | - | - | - | 0,25 | 0,69 | 1,40 | 2,34 |
| 2502047 | CALORIA N. | - | - | - | 0,10 | - | - | 0,10 |
| 2502048 | CANAIOLO BIANCO B. | 0,06 | 0,05 | - | 0,74 | 1,54 | 1,91 | 4,30 |
| 2502049 | CANAIOLO NERO N. | - | 0,04 | - | 0,10 | 1,19 | 1,36 | 2,69 |
| 2502052 | CARICAGIOLA N. | 0,07 | - | - | - | - | 0,14 | 0,21 |
| 2502053 | CARICA L'ASINO B. | - | 1,50 | - | 0,19 | 0,32 | - | 2,01 |
| 2502054 | CARIGNANO N. | - | - | - | - | - | 0,06 | 0,06 |
| 2502055 | CARRICANTE B. | - | - | - | - | - | 0,09 | 0,09 |
| 2502056 | CASTIGLIONE N. | - | 0,13 | - | - | - | 0,22 | 0,35 |
| 2502058 | CATARRATTO BIANCO COMUNE B. | - | - | - | - | 0,03 | - | 0,03 |
| 2502059 | CATARRATTO BIANCO LUCIDO B. | - | - | - | - | 2,22 | 0,77 | 2,99 |
| 2502060 | CESANESE COMUNE N. | - | - | 0,08 | - | 0,05 | 0,20 | 0,33 |
| 2502061 | CESANESE D' AFFILE N. | - | - | - | - | - | 0,20 | 0,20 |
| 2502298 | CHARDONNAY B. | 17,48 | 11,78 | 24,03 | 67,29 | 16,13 | 16,15 | 152,86 |
| 2502270 | CHASSELAS DORATO B. | - | - | 0,27 | - | 0,87 | - | 1,14 |
| 2502062 | CILIEGIOLO N. | 0,02 | 0,20 | 0,64 | 3,71 | 2,43 | 3,92 | 10,92 |
| 2502063 | CLAIRETTE B. | - | - | 0,13 | - | - | 0,34 | 0,47 |
| 2502064 | COCOCCIOLA B. | - | - | - | - | 0,30 | - | 0,30 |
| 2502069 | CORTESE B. | 1,01 | 4,20 | 7,51 | 22,74 | 10,25 | 15,27 | 60,98 |
| 2502070 | CORVINA N. | 0,30 | - | - | - | 1,30 | 3,33 | 4,93 |
| 2502272 | COVE' B. | - | - | - | 0,03 | - | 0,50 | 0,53 |
| 2502071 | CROATINA N. | 37,34 | 17,84 | 31,97 | 122,56 | 166,63 | 223,76 | 600,10 |
| 2502072 | DAMASCHINO B. | - | - | - | - | - | 1,09 | 1,09 |
| 2502316 | DINDARELLA N. | - | - | - | - | - | 0,11 | 0,11 |
| 2502073 | DOLCETTO N. | - | 0,43 | 0,51 | 0,90 | 2,21 | 5,42 | 9,47 |
| 2502074 | DOLCIAME B. | - | - | - | 0,16 | - | 0,02 | 0,18 |
| 2502075 | DOUX D'ENRY N. | - | - | - | - | - | 1,37 | 1,37 |
| 2502076 | DURASA N. | - | - | - | - | 0,35 | 0,40 | 0,75 |
| 2502077 | DURELLA B. | - | - | - | 0,56 | - | 0,98 | 1,54 |
| 2502079 | FALANGHINA B. | - | - | - | 0,08 | 0,03 | 1,25 | 1,36 |
| 2502080 | FAVORITA B. | - | - | - | - | 0,01 | - | 0,01 |
| 2502081 | FIANO B. | - | - | - | - | - | 0,01 | 0,01 |
| 2502274 | FLAVIS B. | - | - | - | 0,02 | - | - | 0,02 |
| 2502082 | FOGLIA TONDA N. | - | - | - | - | - | 0,03 | 0,03 |
| 2502083 | FORASTERA B. | - | - | - | 0,20 | 0,13 | 0,20 | 0,53 |

Tavola 2.16 - Aziende con vite e relativa superficie investita per natura della produzione, età delle viti e tipo di vitigno
(superficie in ettari) - SUPERFICIE

| NATURA DELLE PRODUZIONI VITIGNI | | ETÀ DELLE VITI (anni) | | | | | | Totale |
|------------------------------------|------------------------------------|-----------------------|--------|---------|----------|----------|-------------|--------|
| | | Meno di 3 | 3 -- 6 | 6 -- 10 | 10 -- 20 | 20 -- 30 | 30 ed oltre | |
| 2502321 | FORGIARIN N. | - | - | - | - | 0,02 | 0,02 | 0,04 |
| 2502317 | FORSELLINA N. | - | - | - | - | - | 0,02 | 0,02 |
| 2502084 | FORTANA N. | 0,53 | 0,72 | 0,21 | 9,05 | 4,64 | 16,41 | 31,56 |
| 2502085 | FRANCAVIDDA B. | - | - | - | - | - | 0,40 | 0,40 |
| 2502086 | FRANCONIA N. | 0,48 | 1,19 | 1,65 | 7,04 | 6,12 | 14,79 | 31,27 |
| 2502087 | FRAPPATO N. | - | - | - | - | 0,22 | 0,02 | 0,24 |
| 2502088 | FREISA N. | 0,58 | 0,13 | 0,19 | 0,38 | 1,68 | 2,63 | 5,59 |
| 2502089 | FUMIN N. | - | - | - | 0,09 | - | - | 0,09 |
| 2502091 | GAMAY N. | - | - | - | 1,81 | 2,60 | 1,06 | 5,47 |
| 2502092 | GARGANEGA B. | - | - | 0,02 | 1,02 | 0,26 | 2,65 | 3,95 |
| 2502093 | GIRÒ N. | - | - | - | 5,20 | 2,04 | 0,60 | 7,84 |
| 2502094 | GRECANICO DORATO B. | - | - | - | 2,71 | 1,35 | 0,47 | 4,53 |
| 2502095 | GRECHETTO B. | 1,65 | 0,36 | 2,53 | 2,76 | 2,36 | 2,39 | 12,05 |
| 2502096 | GRECHETTO ROSSO N. | - | - | - | 0,16 | - | - | 0,16 |
| 2502097 | GRECO B. | 0,03 | - | 0,64 | 0,16 | 0,42 | 0,55 | 1,80 |
| 2502098 | GRECO BIANCO B. | - | 0,20 | 0,04 | - | - | 0,48 | 0,72 |
| 2502099 | GRECO NERO N. | 0,30 | 1,98 | 3,15 | 14,12 | 6,21 | 66,16 | 91,92 |
| 2502100 | GRIGNOLINO N. | - | - | - | 0,14 | 0,04 | 0,79 | 0,97 |
| 2502101 | GRILLO B. | - | 0,01 | - | - | 0,02 | - | 0,03 |
| 2502102 | GROPPELLO DI MOCASINA N. | - | 0,09 | 0,58 | 1,50 | 4,84 | 5,90 | 12,91 |
| 2502103 | GROPPELLO DI SANTO STEFANO N. | - | - | - | 0,48 | 2,63 | 4,18 | 7,29 |
| 2502104 | GROPPELLO GENTILE N. | 1,34 | 1,20 | 1,49 | 8,50 | 8,94 | 32,08 | 53,55 |
| 2502105 | GUARDAVALLE B. | - | - | 0,01 | - | 0,13 | 0,02 | 0,16 |
| 2502106 | GUARNACCIA B. | - | - | - | 0,10 | 0,31 | 0,07 | 0,48 |
| 2502108 | INCROCIO BRUNI 54 B. | - | - | - | - | 0,11 | 0,45 | 0,56 |
| 2502109 | INCROCIO MANZONI 2.15 N. | - | 0,17 | - | 1,53 | 0,31 | 0,06 | 2,07 |
| 2502110 | INCROCIO TERZI N.1 N. | 1,93 | 0,77 | 1,51 | 6,19 | 11,55 | 21,48 | 43,43 |
| 2502277 | INVERNENGA B. | 0,21 | 0,15 | 0,05 | 1,18 | 0,86 | 6,37 | 8,82 |
| 2502278 | ITALICA B. | - | 0,30 | 0,10 | 0,58 | 0,81 | 0,64 | 2,43 |
| 2502305 | KERNER B. | - | - | - | - | 0,07 | - | 0,07 |
| 2502111 | LACRIMA N. | - | - | 0,08 | - | - | 0,29 | 0,37 |
| 2502112 | LAGREIN N. | - | - | - | - | 0,40 | 1,14 | 1,54 |
| 2502113 | LAMBRUSCA DI ALESSANDRIA N. | 0,06 | - | 0,03 | 0,06 | 0,16 | 0,36 | 0,67 |
| 2502114 | LAMBRUSCO A FOGLIA FRASTAGLIATA N. | 3,66 | 1,31 | 1,12 | 7,47 | 4,98 | 27,39 | 45,93 |
| 2502115 | LAMBRUSCO DI SORBARA N. | 0,02 | 0,10 | 0,01 | 0,22 | 1,82 | 2,04 | 4,21 |
| 2502116 | LAMBRUSCO GRASPAROSSA N. | 0,25 | - | 0,03 | 0,61 | 0,48 | 2,79 | 4,16 |
| 2502117 | LAMBRUSCO MAESTRI N. | 11,37 | 1,32 | 2,92 | 17,92 | 27,12 | 23,29 | 83,94 |
| 2502118 | LAMBRUSCO MARANI N. | 13,15 | 2,66 | 2,51 | 24,19 | 19,50 | 15,52 | 77,53 |
| 2502120 | LAMBRUSCO SALAMINO N. | 14,69 | 1,53 | 1,05 | 4,15 | 3,40 | 12,12 | 36,94 |
| 2502121 | LAMBRUSCO VIADANESE N. | 5,83 | 3,55 | 1,67 | 17,54 | 23,73 | 75,40 | 127,72 |
| 2502122 | LIVORNESE BIANCA B. | - | - | - | 0,08 | - | - | 0,08 |
| 2502123 | LUMASSINA B. | - | - | - | 0,38 | - | - | 0,38 |
| 2502124 | MACERATINO B. | - | - | 0,08 | 0,56 | - | - | 0,64 |
| 2502125 | MAGLIOCCO CANINO N. | - | - | - | 0,75 | 0,01 | 0,50 | 1,26 |
| 2502126 | MAIOLICA N. | - | 0,46 | 0,05 | 0,12 | 0,10 | 0,67 | 1,40 |
| 2502129 | MALVASIA BIANCA B. | 0,73 | 0,97 | 6,98 | 20,58 | 9,07 | 14,63 | 52,96 |
| 2502131 | MALVASIA BIANCA DI CANDIA B. | 0,78 | 0,17 | 1,06 | 10,34 | 13,45 | 8,85 | 34,65 |
| 2502132 | MALVASIA BIANCA LUNGA B. | 0,20 | 0,14 | 1,01 | 3,99 | 1,92 | 3,33 | 10,59 |
| 2502133 | MALVASIA DEL LAZIO B. | - | 0,30 | - | 0,04 | - | 0,02 | 0,36 |
| 2502279 | MALVASIA DI CANDIA AROMATICA B. | - | - | 0,34 | 0,37 | 0,01 | 3,25 | 3,97 |
| 2502134 | MALVASIA DI CASORZO N. | - | - | - | 0,06 | 0,16 | - | 0,22 |
| 2502135 | MALVASIA DI LIPARI B. | - | - | - | 1,13 | - | - | 1,13 |
| 2502136 | MALVASIA DI SARDEGNA B. | - | - | - | 0,45 | - | - | 0,45 |
| 2502137 | MALVASIA DI SCHIERANO N. | - | - | - | - | 0,30 | - | 0,30 |
| 2502138 | MALVASIA ISTRIANA B. | - | - | - | 0,01 | 0,14 | 1,36 | 1,51 |
| 2502128 | MALVASIA N. | - | 0,45 | 3,02 | 2,67 | 7,08 | 2,41 | 15,63 |
| 2502139 | MALVASIA NERA DI BASILICATA N. | - | - | - | - | 0,50 | - | 0,50 |
| 2502140 | MALVASIA NERA DI BRINDISI N. | - | - | - | 0,36 | 0,33 | 0,90 | 1,59 |
| 2502141 | MALVASIA NERA DI LECCE N. | 0,92 | 1,00 | 0,65 | 0,70 | - | 0,89 | 4,16 |
| 2502318 | MALVASIA ROSA Rs. | - | - | 0,08 | 0,15 | - | - | 0,23 |
| 2502142 | MAMMOLO N. | - | 0,33 | 0,08 | 0,16 | 0,18 | 0,33 | 1,08 |
| 2502299 | MANZONI BIANCO B. | 1,32 | 4,75 | 7,79 | 20,73 | 23,81 | 76,36 | 134,76 |
| 2502319 | MARSANNE B. | - | - | 0,13 | 0,40 | 0,27 | 0,40 | 1,20 |
| 2502143 | MARSIGLIANA NERA N. | - | 0,13 | 0,15 | 1,95 | 0,16 | 1,00 | 3,39 |
| 2502329 | MARZEMINA BIANCA B. | - | - | - | 0,70 | - | 0,18 | 0,88 |
| 2502144 | MARZEMINO N. | 4,45 | 4,17 | 4,88 | 16,84 | 27,32 | 41,80 | 99,46 |
| 2502306 | MAYOLET Rs. | - | - | - | - | - | 0,35 | 0,35 |
| 2502145 | MAZZESE N. | 0,31 | - | - | 1,57 | 2,25 | 0,68 | 4,81 |
| 2502146 | MERLOT N. | 20,49 | 21,06 | 22,18 | 79,46 | 120,64 | 178,01 | 441,84 |
| 2502302 | MEUNIER N. | - | - | - | - | - | 0,10 | 0,10 |
| 2502148 | MOLINARA N. | - | 0,38 | 1,09 | 1,61 | 1,90 | 11,77 | 16,75 |
| 2502149 | MONICA N. | - | - | - | 0,04 | 0,10 | 1,13 | 1,27 |
| 2502150 | MONTEPULCIANO N. | 0,20 | 0,10 | 0,15 | 0,91 | 2,08 | 3,63 | 7,07 |

Tavola 2.16 - Aziende con vite e relativa superficie investita per natura della produzione, età delle viti e tipo di vitigno
(superficie in ettari) - SUPERFICIE

| NATURA DELLE PRODUZIONI VITIGNI | | ETÀ DELLE VITI (anni) | | | | | | Totale |
|------------------------------------|--------------------------------|-----------------------|--------|---------|----------|----------|-------------|--------|
| | | Meno di 3 | 3 -- 6 | 6 -- 10 | 10 -- 20 | 20 -- 30 | 30 ed oltre | |
| 2502119 | MONTERICCO N. | - | - | - | 0,32 | 0,20 | 2,19 | 2,71 |
| 2502151 | MONTONICO BIANCO B. | - | - | - | 0,52 | 0,14 | - | 0,66 |
| 2502307 | MOSCATELLO SELVATICO B. | - | - | - | - | - | 0,11 | 0,11 |
| 2502153 | MOSCATO BIANCO B. | 11,44 | 2,49 | 4,45 | 15,86 | 21,83 | 26,63 | 82,70 |
| 2502308 | MOSCATO DI SCANZO N. | 0,40 | 1,70 | 1,87 | 1,35 | 0,94 | 0,79 | 7,05 |
| 2502281 | MOSCATO DI TERRACINA B. | - | - | 0,03 | - | 0,03 | - | 0,06 |
| 2502154 | MOSCATO GIALLO B. | 0,10 | 0,24 | 1,42 | 2,60 | 4,61 | 2,38 | 11,35 |
| 2502155 | MOSCATO NERO DI ACQUI N. | 0,02 | 0,50 | - | 0,66 | 0,53 | 1,32 | 3,03 |
| 2502156 | MOSCATO ROSA Rs. | 0,06 | - | - | 0,15 | - | 0,24 | 0,45 |
| 2502157 | MOSTOSA B. | - | - | 0,20 | - | - | - | 0,20 |
| 2502158 | MÜLLER THURGAU B. | 0,26 | 1,22 | - | 9,44 | 3,92 | 2,17 | 17,01 |
| 2502282 | NEBBIERA N. | 0,05 | - | - | - | - | - | 0,05 |
| 2502160 | NEBBIOLO N. | 2,69 | 2,78 | 6,01 | 14,62 | 23,18 | 162,73 | 212,01 |
| 2502161 | NEGRARA N. | - | - | - | 0,14 | 1,17 | 2,26 | 3,57 |
| 2502162 | NEGRETTO N. | 0,10 | 0,03 | - | - | 0,30 | 1,44 | 1,87 |
| 2502164 | NERELLO CAPPUCCIO N. | - | - | 0,35 | - | 0,06 | 0,13 | 0,54 |
| 2502166 | NERETTA CUNESE N. | 0,15 | - | 0,15 | 0,03 | 1,05 | 0,55 | 1,93 |
| 2502167 | NERETTO DI BAIRIO N. | - | - | - | - | - | 0,07 | 0,07 |
| 2502168 | NERO BUONO N. | - | - | - | - | - | 0,60 | 0,60 |
| 2502169 | NEYRET N. | - | - | - | 0,07 | - | 2,06 | 2,13 |
| 2502170 | NIEDDERA N. | - | - | - | 0,01 | - | - | 0,01 |
| 2502171 | NIEDDU MANNU N. | - | - | - | 0,03 | 0,52 | 0,08 | 0,63 |
| 2502175 | NURAGUS B. | - | - | - | - | 0,76 | - | 0,76 |
| 2502176 | OLIVELLA NERA N. | 0,01 | 0,01 | - | 0,08 | 0,15 | - | 0,25 |
| 2502177 | ORTUGO B. | 0,13 | - | 0,06 | 0,71 | 2,98 | 0,16 | 4,04 |
| 2502178 | OTTAVIANELLO N. | 2,50 | - | - | 1,00 | 3,06 | - | 6,56 |
| 2502180 | PASCALE N. | - | - | - | - | 0,15 | 0,16 | 0,31 |
| 2502284 | PASSAU N. | - | - | - | - | - | 0,44 | 0,44 |
| 2502181 | PASSERINA B. | 0,21 | - | 0,20 | - | 0,08 | 0,24 | 0,73 |
| 2502182 | PAVANA N. | - | - | - | - | - | 0,25 | 0,25 |
| 2502184 | PECORINO B. | - | - | - | 0,06 | - | 0,05 | 0,11 |
| 2502309 | PELAVERGA N. | - | - | 0,23 | 0,80 | - | 0,80 | 1,83 |
| 2502185 | PERRICONE N. | - | - | 0,17 | - | - | 2,37 | 2,54 |
| 2502310 | PETITE ARVINE B. | - | - | - | - | 0,03 | - | 0,03 |
| 2502188 | PICOLIT B. | - | - | 0,10 | - | 0,15 | - | 0,25 |
| 2502190 | PIGATO B. | - | - | - | 0,01 | - | 0,30 | 0,31 |
| 2502191 | PIGNOLA N. | - | - | - | 0,15 | 0,19 | 1,66 | 2,00 |
| 2502300 | PIGNOLETTO B. | 0,14 | 0,28 | 1,61 | 4,67 | 1,59 | 9,68 | 17,97 |
| 2502192 | PINELLA B. | - | - | - | - | - | 0,10 | 0,10 |
| 2502193 | PINOT BIANCO B. | 2,73 | 6,87 | 5,77 | 121,66 | 14,15 | 19,59 | 170,77 |
| 2502194 | PINOT GRIGIO G. | 8,07 | 1,36 | 4,06 | 11,26 | 11,50 | 4,17 | 40,42 |
| 2502195 | PINOT NERO N. | 36,11 | 7,64 | 13,28 | 92,15 | 25,10 | 22,82 | 197,10 |
| 2502196 | PLASSA N. | 0,05 | - | 0,14 | 0,13 | 1,80 | 0,05 | 2,17 |
| 2502197 | POLLERA NERA N. | 0,13 | - | - | - | 0,21 | - | 0,34 |
| 2502198 | PORTOGHESE N. | - | - | - | 0,10 | 0,60 | 0,04 | 0,74 |
| 2502199 | PRIMITIVO N. | - | - | 0,10 | 0,91 | 1,30 | 1,74 | 4,05 |
| 2502200 | PROSECCO B. | 0,50 | - | - | 0,71 | 0,31 | 1,52 | 3,04 |
| 2502201 | PRUGNOLO GENTILE N. | - | - | - | - | 0,17 | 0,35 | 0,52 |
| 2502202 | PRUNESTA N. | - | - | - | - | - | 0,36 | 0,36 |
| 2502325 | QUAGLIANO N. | - | - | - | - | 0,20 | - | 0,20 |
| 2502203 | RABOSO PIAVE N. | 0,06 | 0,88 | 0,84 | 1,49 | 0,79 | 1,97 | 6,03 |
| 2502204 | RABOSO VERONESE N. | - | - | 1,25 | 0,33 | 0,23 | 2,19 | 4,00 |
| 2502301 | REBO N. | 0,63 | 0,28 | 0,33 | 5,50 | 0,04 | 0,51 | 7,29 |
| 2502205 | REFOSCO DAL PEDUNCOLO ROSSO N. | - | - | - | - | 0,27 | 0,21 | 0,48 |
| 2502206 | REFOSCO NOSTRANO N. | - | - | - | - | - | 0,20 | 0,20 |
| 2502341 | REGINA B. | - | - | - | 0,65 | - | 0,21 | 0,86 |
| 2502342 | REGINA DEI VIGNETI B. | - | - | 0,16 | - | 0,01 | 0,03 | 0,20 |
| 2502207 | RETAGLIADO BIANCO B. | - | - | - | - | - | 0,64 | 0,64 |
| 2502208 | RIBOLLA GIALLA B. | 0,50 | - | 0,50 | - | - | 0,30 | 1,30 |
| 2502210 | RIESLING B. | 0,69 | 3,45 | 4,97 | 9,00 | 4,28 | 5,87 | 28,26 |
| 2502209 | RIESLING ITALICO B. | 7,00 | 18,04 | 20,12 | 48,43 | 38,07 | 22,39 | 154,05 |
| 2502211 | ROLLO B. | - | 0,06 | - | - | - | 0,20 | 0,26 |
| 2502212 | RONDINELLA N. | 0,07 | 0,05 | 0,25 | 3,66 | 9,72 | 9,57 | 23,32 |
| 2502213 | ROSSESE N. | - | - | - | 0,70 | 0,30 | 0,49 | 1,49 |
| 2502214 | ROSSIGNOLA N. | - | 0,50 | - | 0,40 | 1,32 | 0,28 | 2,50 |
| 2502215 | ROSSOLA NERA N. | - | 0,24 | - | 0,29 | 0,56 | 6,62 | 7,71 |
| 2502216 | ROUSSANE B. | - | - | - | - | - | 0,40 | 0,40 |
| 2502217 | SAGRANTINO N. | - | - | - | - | 0,37 | 0,45 | 0,82 |
| 2502218 | SANGIOVESE N. | 0,99 | 4,13 | 6,12 | 12,77 | 28,76 | 49,12 | 101,89 |
| 2502219 | SAN GIUSEPPE NERO N. | 0,20 | - | 0,45 | 0,23 | 0,29 | 2,60 | 3,77 |
| 2502340 | SANTA MARIA B. | - | - | - | 0,28 | - | - | 0,28 |
| 2502221 | SAUVIGNON B. | 3,72 | 2,91 | 0,65 | 1,98 | 1,00 | 0,65 | 10,91 |
| 2502222 | SCHIAVA GENTILE N. | 0,08 | 3,25 | 0,09 | 4,63 | 10,17 | 17,81 | 36,03 |

Tavola 2.16 - Aziende con vite e relativa superficie investita per natura della produzione, età delle viti e tipo di vitigno
(superficie in ettari) - **SUPERFICIE**

| NATURA DELLE PRODUZIONI VITIGNI | | ETÀ DELLE VITI (anni) | | | | | | Totale |
|------------------------------------|-------------------------------|-----------------------|-------------|-------------|--------------|-------------|--------------|--------------|
| | | Meno di 3 | 3 -- 6 | 6 -- 10 | 10 -- 20 | 20 -- 30 | 30 ed oltre | |
| 2502223 | SCHIAVA GRIGIA N. | - | - | - | - | 0,10 | 0,20 | 0,30 |
| 2502289 | SCHIAVA GROSSA N. | - | - | - | 0,20 | - | 1,16 | 1,36 |
| 2502454 | SCHIAVA GROSSA N. | - | - | - | - | - | 0,12 | 0,12 |
| 2502224 | SCHIAVA N. | 0,28 | 1,91 | 1,58 | 5,18 | 8,98 | 23,90 | 41,83 |
| 2502290 | SCHIOPPETTINO N. | - | - | - | - | 0,20 | - | 0,20 |
| 2502225 | SCIASCINOSO N. | - | - | - | 0,10 | 0,20 | - | 0,30 |
| 2502226 | SEMIDANO B. | - | - | - | 0,18 | - | 0,08 | 0,26 |
| 2502228 | SGAVETTA N. | - | - | - | 0,53 | - | - | 0,53 |
| 2502291 | SIRIO B. | - | - | - | - | - | 0,03 | 0,03 |
| 2502288 | S. MICHELE N. | 0,30 | 0,14 | - | - | 0,15 | 0,44 | 1,03 |
| 2502229 | SUSUMANIELLO N. | - | - | - | 0,12 | - | - | 0,12 |
| 2502231 | SYRAH N. | 0,32 | - | 0,40 | - | 0,16 | 0,10 | 0,98 |
| 2502293 | TAZZELENICHE N. | 2,12 | 0,66 | - | 1,16 | 0,41 | 0,56 | 4,91 |
| 2502233 | TERRANO N. | - | - | - | - | 0,33 | - | 0,33 |
| 2502234 | TIMORASSO B. | 0,23 | - | - | - | - | 0,03 | 0,26 |
| 2502235 | TOCAI FRIULANO B. | 0,96 | 1,45 | 2,78 | 7,02 | 11,05 | 30,53 | 53,79 |
| 2502236 | TOCAI ROSSO N. | - | - | 0,06 | 0,05 | 0,72 | 1,65 | 2,48 |
| 2502237 | TORBATO B. | - | - | - | 0,01 | - | 0,31 | 0,32 |
| 2502238 | TRAMINER AROMATICO Rs. | 0,08 | - | 0,03 | 0,50 | 0,85 | 0,14 | 1,60 |
| 2502332 | TREBBIANO ABRUZZESE B. | 0,06 | - | 0,27 | 0,03 | 0,16 | 0,09 | 0,61 |
| 2502239 | TREBBIANO DI SOAVE B. | 1,90 | 0,99 | 1,94 | 5,81 | 8,30 | 13,42 | 32,36 |
| 2502240 | TREBBIANO GIALLO B. | - | - | 0,23 | 2,05 | 1,84 | 2,42 | 6,54 |
| 2502241 | TREBBIANO MODENESE B. | 0,12 | 0,52 | - | 1,58 | 1,63 | 1,82 | 5,67 |
| 2502242 | TREBBIANO ROMAGNOLO B. | 0,61 | 0,82 | 1,90 | 5,75 | 5,77 | 6,42 | 21,27 |
| 2502243 | TREBBIANO SPOLETINO B. | - | - | - | - | 0,06 | 0,25 | 0,31 |
| 2502244 | TREBBIANO TOSCANO B. | 0,40 | 0,71 | 1,98 | 10,39 | 12,51 | 19,24 | 45,23 |
| 2502245 | TREVISANA NERA N. | - | - | - | - | 0,10 | 0,02 | 0,12 |
| 2502294 | TSCHAGGELE N. | - | - | - | - | - | 0,43 | 0,43 |
| 2502246 | TURCA N. | - | - | - | - | 0,61 | 0,12 | 0,73 |
| 2502600 | UVA DI ALTRO COLORE | 0,38 | 1,89 | 3,48 | 22,60 | 9,18 | 32,46 | 69,99 |
| 2502599 | UVA DI COLORE NERO | 3,10 | 6,88 | 5,44 | 36,32 | 37,98 | 182,82 | 272,54 |
| 2502247 | UVA DI TROIA N. | - | - | 0,11 | 0,15 | - | 0,26 | 0,52 |
| 2502248 | UVA RARA N. | 6,24 | 7,91 | 9,20 | 34,62 | 27,78 | 52,17 | 137,92 |
| 2502249 | UVA TOSCA N. | - | - | 0,03 | 0,12 | - | 0,58 | 0,73 |
| 2502295 | VALENTINO N. | - | - | - | - | - | 0,36 | 0,36 |
| 2502251 | VERDEA B. | - | - | - | 2,77 | 0,20 | 1,08 | 4,05 |
| 2502252 | VERDECA B. | - | - | - | - | - | 0,20 | 0,20 |
| 2502337 | VERDESE B. | 0,10 | - | - | - | - | - | 0,10 |
| 2502254 | VERDICCHIO BIANCO B. | - | 0,10 | 0,02 | - | - | 3,13 | 3,25 |
| 2502255 | VERDISO B. | 0,40 | 2,22 | 1,06 | 1,09 | 5,69 | 1,79 | 12,25 |
| 2502297 | VERDUSCHIA B. | - | - | 0,13 | - | - | 0,07 | 0,20 |
| 2502256 | VERDUZZO FRIULANO B. | - | - | - | - | - | 0,02 | 0,02 |
| 2502257 | VERDUZZO TREVIGIANO B. | - | - | - | - | - | 1,00 | 1,00 |
| 2502258 | VERMENTINO B. | 0,01 | - | 1,85 | 1,00 | 0,05 | 0,61 | 3,52 |
| 2502259 | VERMENTINO NERO N. | - | - | 0,19 | - | - | 0,02 | 0,21 |
| 2502260 | VERNACCIA DI ORISTANO B. | 0,03 | - | - | - | - | 0,05 | 0,08 |
| 2502261 | VERNACCIA DI SAN GIMIGNANO B. | - | - | - | - | - | 0,16 | 0,16 |
| 2502262 | VERNACCIA NERA N. | - | - | - | - | - | 0,40 | 0,40 |
| 2502263 | VESPAIOLA B. | - | - | - | - | - | 0,15 | 0,15 |
| 2502264 | VESPOLINA N. | 0,02 | - | 0,25 | - | 0,23 | - | 0,50 |
| 2502265 | VIEI DE NUS N. | - | - | 0,03 | - | 0,16 | 0,08 | 0,27 |
| 2502346 | VIOGNER B. | - | - | - | 0,04 | - | - | 0,04 |
| 2502303 | WILDBACHER N. | - | - | - | - | 0,11 | - | 0,11 |
| 2502456 | ZIBIBBO B. | - | - | - | - | - | 0,01 | 0,01 |
| 2503999 | UVA DA TAVOLA | 4,26 | 3,58 | 9,48 | 11,78 | 8,40 | 14,67 | 52,17 |
| 2503506 | BARESANA B. | - | - | - | - | 0,10 | - | 0,10 |
| 2503507 | CARDINAL N. | - | - | - | 0,01 | 0,01 | - | 0,02 |
| 2503509 | CHASSELAS DORATO B. | 0,26 | 0,25 | 0,25 | 0,25 | - | - | 1,01 |
| 2503510 | CIMINNITA B. | - | - | - | 0,01 | - | 0,05 | 0,06 |
| 2503576 | ISABELLA N. | 0,93 | - | 0,99 | 2,35 | 1,26 | 1,50 | 7,03 |
| 2503514 | ITALIA B. | 0,46 | 0,34 | 0,88 | 0,89 | 0,96 | 2,06 | 5,59 |
| 2503515 | LATTUARIO NERO N. | 0,01 | - | - | 0,05 | 0,16 | - | 0,22 |
| 2503516 | MOSCATO D'ADDA N. | 0,06 | - | 0,05 | 0,52 | 0,08 | 1,12 | 1,83 |
| 2503517 | MOSCATO D'AMBURGO N. | 0,69 | 1,04 | 0,68 | 0,72 | 0,36 | 0,82 | 4,31 |
| 2503564 | NERONA N. | 0,02 | - | 0,05 | 0,16 | - | - | 0,23 |
| 2503524 | PIZZUTELLO BIANCO B. | 0,05 | 0,10 | 0,03 | - | 0,28 | 0,07 | 0,53 |
| 2503525 | PRIMUS B. | - | - | 0,02 | 0,02 | - | - | 0,04 |
| 2503526 | PRUNESTA N. | - | - | - | - | 0,23 | 0,09 | 0,32 |
| 2503586 | RED ITALIA N. | - | - | - | 1,00 | 0,22 | 0,06 | 1,28 |
| 2503452 | REGINA B. | - | - | 2,06 | 0,13 | - | 1,56 | 3,75 |
| 2503527 | REGINA B. | 0,14 | - | 0,61 | 0,25 | 0,54 | 0,28 | 1,82 |
| 2503528 | REGINA DEI VIGNETI B. | - | - | - | 0,58 | 0,25 | - | 0,83 |
| 2503529 | SCHIAVA GROSSA N. | - | - | - | 0,12 | 0,15 | 0,30 | 0,57 |

Tavola 2.16 - Aziende con vite e relativa superficie investita per natura della produzione, età delle viti e tipo di vitigno
(superficie in ettari) - SUPERFICIE

| NATURA DELLE PRODUZIONI VITIGNI | ETÀ DELLE VITI (anni) | | | | | | Totale |
|------------------------------------|-----------------------|--------|---------|----------|----------|-------------|--------|
| | Meno di 3 | 3 -- 6 | 6 -- 10 | 10 -- 20 | 20 -- 30 | 30 ed oltre | |
| 2503531 SULTANINA BIANCA B. | - | - | 1,00 | 0,01 | - | - | 1,01 |
| 2503500 UVA DI ALTRO COLORE | 1,13 | 0,87 | 1,45 | 1,54 | 2,91 | 1,26 | 9,16 |
| 2503499 UVA DI COLORE NERO | 0,50 | 0,98 | 1,41 | 3,17 | 0,82 | 3,45 | 10,33 |
| 2503532 VERDEA B. | 0,01 | - | - | - | - | 1,73 | 1,74 |
| 2503533 ZIBIBBO B. | - | - | - | - | 0,07 | 0,32 | 0,39 |

Tavola 2.17 - Aziende con arboricoltura da legno e/o boschi e relativa superficie per classe di superficie totale e zona altimetrica (superficie in ettari) - TOTALE

| COLTURE BOSCHIVE | CLASSI DI SUPERFICIE TOTALE | | | | | | | | Totale |
|---------------------------------|-----------------------------|----------|----------|----------|-----------|-----------|-----------|--------------|------------|
| | Meno di 1 | 1 -- 2 | 2 -- 5 | 5 -- 10 | 10 -- 20 | 20 -- 50 | 50 -- 100 | 100 ed oltre | |
| AZIENDE | | | | | | | | | |
| COLTURE BOSCHIVE | | | | | | | | | |
| ARBORICOLTURA DA LEGNO | 424 | 390 | 565 | 516 | 601 | 781 | 434 | 366 | 4.077 |
| Pioppeti | 331 | 305 | 419 | 399 | 457 | 575 | 359 | 320 | 3.165 |
| Altra arboricoltura da legno | 98 | 92 | 161 | 138 | 177 | 241 | 99 | 77 | 1.083 |
| BOSCHI | 3.068 | 3.709 | 6.269 | 4.144 | 3.089 | 2.241 | 741 | 754 | 24.015 |
| Fustaie | 762 | 1.025 | 1.812 | 1.190 | 764 | 493 | 198 | 366 | 6.610 |
| Conifere | 134 | 246 | 548 | 343 | 166 | 94 | 37 | 164 | 1.732 |
| Latifoglie | 235 | 293 | 524 | 420 | 309 | 194 | 70 | 95 | 2.140 |
| Miste di conifere e latifoglie | 422 | 594 | 1.047 | 650 | 373 | 240 | 104 | 189 | 3.619 |
| Cedui | 2.405 | 2.903 | 4.984 | 3.268 | 2.504 | 1.841 | 590 | 537 | 19.032 |
| Semplici | 1.424 | 1.613 | 2.594 | 1.777 | 1.318 | 1.007 | 327 | 282 | 10.342 |
| Composti | 995 | 1.336 | 2.474 | 1.578 | 1.235 | 886 | 283 | 294 | 9.081 |
| ALTRE SUPERFICI FORESTALI | | | | | | | | | |
| SUPERFICI BOSCADE A TURNO BREVE | 229 | 195 | 302 | 270 | 325 | 320 | 181 | 169 | 1.991 |
| Alberi di Natale | 4 | 3 | 9 | 9 | 5 | 2 | - | 2 | 34 |
| Produzione di energia | 50 | 48 | 70 | 40 | 65 | 61 | 20 | 9 | 363 |
| Produzione per l'industria | 176 | 145 | 223 | 224 | 257 | 262 | 165 | 158 | 1.610 |
| SUPERFICIE INVESTITA | | | | | | | | | |
| COLTURE BOSCHIVE | | | | | | | | | |
| ARBORICOLTURA DA LEGNO | 180,68 | 386,21 | 1.018,61 | 1.611,18 | 2.643,27 | 5.608,72 | 5.752,24 | 13.520,76 | 30.721,67 |
| Pioppeti | 143,25 | 320,98 | 820,54 | 1.396,87 | 2.257,54 | 4.719,73 | 5.176,33 | 11.955,13 | 26.790,37 |
| Altra arboricoltura da legno | 37,43 | 65,23 | 198,07 | 214,31 | 385,73 | 888,99 | 575,91 | 1.565,63 | 3.931,30 |
| BOSCHI | 807,45 | 2.204,21 | 7.551,16 | 9.138,55 | 11.080,33 | 13.288,80 | 9.315,34 | 151.587,73 | 204.973,57 |
| Fustaie | 179,20 | 584,93 | 2.058,48 | 2.592,40 | 2.827,05 | 3.247,11 | 2.674,48 | 78.284,66 | 92.448,31 |
| Conifere | 26,96 | 124,39 | 496,95 | 586,27 | 621,92 | 839,89 | 742,76 | 49.648,77 | 53.087,91 |
| Latifoglie | 48,56 | 127,92 | 419,90 | 707,78 | 952,16 | 918,17 | 642,74 | 7.818,43 | 11.635,66 |
| Miste di conifere e latifoglie | 103,68 | 332,62 | 1.141,63 | 1.298,35 | 1.252,97 | 1.489,05 | 1.288,98 | 20.817,46 | 27.724,74 |
| Cedui | 628,25 | 1.619,28 | 5.492,68 | 6.546,15 | 8.253,28 | 10.041,69 | 6.640,86 | 73.303,07 | 112.525,26 |
| Semplici | 379,76 | 843,26 | 2.585,13 | 3.142,46 | 3.703,21 | 4.164,95 | 2.791,54 | 39.277,72 | 56.888,03 |
| Composti | 248,49 | 776,02 | 2.907,55 | 3.403,69 | 4.550,07 | 5.876,74 | 3.849,32 | 34.025,35 | 55.637,23 |
| ALTRE SUPERFICI FORESTALI | | | | | | | | | |
| SUPERFICI BOSCADE A TURNO BREVE | 97,79 | 193,86 | 562,11 | 942,22 | 1.562,18 | 2.637,42 | 3.077,93 | 7.710,49 | 16.784,00 |
| Alberi di Natale | 0,58 | 1,47 | 5,55 | 5,69 | 8,15 | 1,70 | - | 0,71 | 23,85 |
| Produzione di energia | 15,17 | 21,89 | 54,29 | 49,10 | 82,41 | 132,48 | 114,81 | 249,41 | 719,56 |
| Produzione per l'industria | 82,04 | 170,50 | 502,27 | 887,43 | 1.471,62 | 2.503,24 | 2.963,12 | 7.460,37 | 16.040,59 |

Tavola 2.17 segue - Aziende con arboricoltura da legno e/o boschi e relativa superficie per classe di superficie totale e zona altimetrica (superficie in ettari) - MONTAGNA

| CULTURE BOSCHIVE | CLASSI DI SUPERFICIE TOTALE | | | | | | | | Totale |
|---------------------------------|-----------------------------|----------|----------|----------|----------|----------|-----------|--------------|------------|
| | Meno di 1 | 1 -- 2 | 2 -- 5 | 5 -- 10 | 10 -- 20 | 20 -- 50 | 50 -- 100 | 100 ed oltre | |
| AZIENDE | | | | | | | | | |
| CULTURE BOSCHIVE | | | | | | | | | |
| ARBORICOLTURA DA LEGNO | 9 | 7 | 19 | 17 | 14 | 8 | - | - | 74 |
| Pioppeti | 2 | - | 4 | - | 5 | 4 | - | - | 15 |
| Altra arboricoltura da legno | 8 | 7 | 17 | 17 | 9 | 4 | - | - | 62 |
| BOSCHI | 2.003 | 2.403 | 3.938 | 2.316 | 1.376 | 718 | 196 | 434 | 13.384 |
| Fustaie | 572 | 785 | 1.413 | 803 | 462 | 220 | 72 | 252 | 4.579 |
| Conifere | 111 | 223 | 517 | 316 | 147 | 77 | 27 | 150 | 1.568 |
| Latifoglie | 135 | 173 | 344 | 268 | 185 | 81 | 11 | 50 | 1.247 |
| Miste di conifere e latifoglie | 354 | 489 | 850 | 433 | 214 | 90 | 42 | 132 | 2.604 |
| Cedui | 1.519 | 1.823 | 3.023 | 1.795 | 1.075 | 572 | 151 | 314 | 10.272 |
| Semplici | 841 | 969 | 1.553 | 956 | 530 | 268 | 67 | 164 | 5.348 |
| Composti | 688 | 893 | 1.542 | 917 | 577 | 317 | 92 | 178 | 5.204 |
| ALTRE SUPERFICI FORESTALI | | | | | | | | | |
| SUPERFICI BOSCADE A TURNO BREVE | 5 | 8 | 20 | 13 | 17 | 10 | 2 | 4 | 79 |
| Alberi di Natale | - | 2 | 5 | 4 | 3 | - | - | 2 | 16 |
| Produzione di energia | 5 | 6 | 14 | 8 | 14 | 9 | 2 | 2 | 60 |
| Produzione per l'industria | - | - | 1 | 2 | - | 1 | - | - | 4 |
| SUPERFICIE INVESTITA | | | | | | | | | |
| CULTURE BOSCHIVE | | | | | | | | | |
| ARBORICOLTURA DA LEGNO | 1,84 | 1,27 | 12,04 | 13,01 | 33,61 | 50,42 | - | - | 112,19 |
| Pioppeti | 0,47 | - | 1,02 | - | 10,93 | 9,96 | - | - | 22,38 |
| Altra arboricoltura da legno | 1,37 | 1,27 | 11,02 | 13,01 | 22,68 | 40,46 | - | - | 89,81 |
| BOSCHI | 539,41 | 1.533,08 | 5.341,57 | 6.255,62 | 7.182,56 | 7.759,74 | 4.909,78 | 139.744,23 | 173.265,99 |
| Fustaie | 140,43 | 473,64 | 1.734,58 | 1.985,45 | 2.031,06 | 1.959,23 | 1.633,83 | 73.373,15 | 83.331,37 |
| Conifere | 22,58 | 115,20 | 476,10 | 559,51 | 575,95 | 752,58 | 661,61 | 49.120,70 | 52.284,23 |
| Latifoglie | 25,40 | 70,26 | 283,95 | 490,58 | 647,43 | 472,52 | 242,55 | 5.060,62 | 7.293,31 |
| Miste di conifere e latifoglie | 92,45 | 288,18 | 974,53 | 935,36 | 807,68 | 734,13 | 729,67 | 19.191,83 | 23.753,83 |
| Cedui | 398,98 | 1.059,44 | 3.606,99 | 4.270,17 | 5.151,50 | 5.800,51 | 3.275,95 | 66.371,08 | 89.934,62 |
| Semplici | 235,08 | 547,07 | 1.721,47 | 2.074,77 | 2.447,24 | 2.300,16 | 1.280,79 | 36.602,19 | 47.208,77 |
| Composti | 163,90 | 512,37 | 1.885,52 | 2.195,40 | 2.704,26 | 3.500,35 | 1.995,16 | 29.768,89 | 42.725,85 |
| ALTRE SUPERFICI FORESTALI | | | | | | | | | |
| SUPERFICI BOSCADE A TURNO BREVE | 0,49 | 4,83 | 14,94 | 12,37 | 26,63 | 18,29 | 1,50 | 9,95 | 89,00 |
| Alberi di Natale | - | 0,97 | 3,52 | 1,00 | 8,00 | - | - | 0,71 | 14,20 |
| Produzione di energia | 0,49 | 3,86 | 10,42 | 10,57 | 18,63 | 17,29 | 1,50 | 9,24 | 72,00 |
| Produzione per l'industria | - | - | 1,00 | 0,80 | - | 1,00 | - | - | 2,80 |

Tavola 2.17 segue - Aziende con arboricoltura da legno e/o boschi e relativa superficie per classe di superficie totale e zona altimetrica (superficie in ettari) - COLLINA

| CULTURE BOSCHIVE | CLASSI DI SUPERFICIE TOTALE | | | | | | | | Totale |
|---------------------------------|-----------------------------|--------|----------|----------|----------|----------|-----------|--------------|-----------|
| | Meno di 1 | 1 -- 2 | 2 -- 5 | 5 -- 10 | 10 -- 20 | 20 -- 50 | 50 -- 100 | 100 ed oltre | |
| AZIENDE | | | | | | | | | |
| CULTURE BOSCHIVE | | | | | | | | | |
| ARBORICOLTURA DA LEGNO | 17 | 21 | 42 | 41 | 43 | 39 | 10 | 6 | 219 |
| Pioppeti | 5 | 6 | 8 | 12 | 12 | 11 | 4 | 1 | 59 |
| Altra arboricoltura da legno | 12 | 16 | 35 | 30 | 32 | 29 | 6 | 5 | 165 |
| BOSCHI | 596 | 935 | 1.760 | 1.308 | 1.023 | 691 | 162 | 56 | 6.531 |
| Fustaie | 89 | 158 | 290 | 285 | 193 | 126 | 35 | 22 | 1.198 |
| Conifere | 6 | 11 | 17 | 16 | 10 | 8 | 4 | 4 | 76 |
| Latifoglie | 39 | 74 | 118 | 99 | 79 | 45 | 18 | 5 | 477 |
| Miste di conifere e latifoglie | 44 | 76 | 160 | 173 | 104 | 77 | 16 | 14 | 664 |
| Cedui | 513 | 787 | 1.496 | 1.048 | 844 | 576 | 134 | 42 | 5.440 |
| Semplici | 262 | 402 | 684 | 510 | 364 | 270 | 62 | 14 | 2.568 |
| Composti | 254 | 392 | 823 | 544 | 487 | 318 | 77 | 29 | 2.924 |
| ALTRE SUPERFICI FORESTALI | | | | | | | | | |
| SUPERFICI BOSCADE A TURNO BREVE | 28 | 34 | 44 | 20 | 25 | 21 | 5 | - | 177 |
| Alberi di Natale | - | 1 | 2 | 5 | 2 | 1 | - | - | 11 |
| Produzione di energia | 28 | 33 | 40 | 15 | 21 | 20 | 4 | - | 161 |
| Produzione per l'industria | - | - | 2 | 1 | 2 | 3 | 1 | - | 9 |
| SUPERFICIE INVESTITA | | | | | | | | | |
| CULTURE BOSCHIVE | | | | | | | | | |
| ARBORICOLTURA DA LEGNO | 5,92 | 11,99 | 46,85 | 60,55 | 99,93 | 176,23 | 111,87 | 82,39 | 595,73 |
| Pioppeti | 1,81 | 1,82 | 10,71 | 14,96 | 13,65 | 63,72 | 51,08 | 5,95 | 163,70 |
| Altra arboricoltura da legno | 4,11 | 10,17 | 36,14 | 45,59 | 86,28 | 112,51 | 60,79 | 76,44 | 432,03 |
| BOSCHI | 169,42 | 540,20 | 1.900,18 | 2.461,82 | 3.144,60 | 3.827,15 | 2.647,28 | 4.309,49 | 19.000,14 |
| Fustaie | 18,76 | 74,77 | 238,46 | 455,56 | 588,24 | 684,56 | 423,73 | 1.147,89 | 3.631,97 |
| Conifere | 1,30 | 4,35 | 10,22 | 15,03 | 26,30 | 45,27 | 31,71 | 93,67 | 227,85 |
| Latifoglie | 10,16 | 35,87 | 91,78 | 135,16 | 201,30 | 171,68 | 147,60 | 259,88 | 1.053,43 |
| Miste di conifere e latifoglie | 7,30 | 34,55 | 136,46 | 305,37 | 360,64 | 467,61 | 244,42 | 794,34 | 2.350,69 |
| Cedui | 150,66 | 465,43 | 1.661,72 | 2.006,26 | 2.556,36 | 3.142,59 | 2.223,55 | 3.161,60 | 15.368,17 |
| Semplici | 80,80 | 224,43 | 712,90 | 893,67 | 908,90 | 1.223,64 | 881,65 | 1.444,78 | 6.370,77 |
| Composti | 69,86 | 241,00 | 948,82 | 1.112,59 | 1.647,46 | 1.918,95 | 1.341,90 | 1.716,82 | 8.997,40 |
| ALTRE SUPERFICI FORESTALI | | | | | | | | | |
| SUPERFICI BOSCADE A TURNO BREVE | 9,88 | 14,43 | 42,19 | 27,74 | 32,94 | 87,70 | 59,85 | - | 274,73 |
| Alberi di Natale | - | 0,50 | 0,23 | 4,69 | 0,15 | 0,23 | - | - | 5,80 |
| Produzione di energia | 9,88 | 13,93 | 39,54 | 15,62 | 31,99 | 39,10 | 36,39 | - | 186,45 |
| Produzione per l'industria | - | - | 2,42 | 7,43 | 0,80 | 48,37 | 23,46 | - | 82,48 |

Tavola 2.17 segue - Aziende con arboricoltura da legno e/o boschi e relativa superficie per classe di superficie totale e zona altimetrica (superficie in ettari) - PIANURA

| CULTURE BOSCHIVE | CLASSI DI SUPERFICIE TOTALE | | | | | | | | Totale |
|----------------------------------|-----------------------------|--------|--------|----------|----------|----------|-----------|--------------|-----------|
| | Meno di 1 | 1 -- 2 | 2 -- 5 | 5 -- 10 | 10 -- 20 | 20 -- 50 | 50 -- 100 | 100 ed oltre | |
| AZIENDE | | | | | | | | | |
| CULTURE BOSCHIVE | | | | | | | | | |
| ARBORICOLTURA DA LEGNO | 398 | 362 | 504 | 458 | 544 | 734 | 424 | 360 | 3.784 |
| Pioppeti | 324 | 299 | 407 | 387 | 440 | 560 | 355 | 319 | 3.091 |
| Altra arboricoltura da legno | 78 | 69 | 109 | 91 | 136 | 208 | 93 | 72 | 856 |
| BOSCHI | 469 | 371 | 571 | 520 | 690 | 832 | 383 | 264 | 4.100 |
| Fustaie | 101 | 82 | 109 | 102 | 109 | 147 | 91 | 92 | 833 |
| Conifere | 17 | 12 | 14 | 11 | 9 | 9 | 6 | 10 | 88 |
| Latifoglie | 61 | 46 | 62 | 53 | 45 | 68 | 41 | 40 | 416 |
| Miste di conifere e latifoglie | 24 | 29 | 37 | 44 | 55 | 73 | 46 | 43 | 351 |
| Cedui | 373 | 293 | 465 | 425 | 585 | 693 | 305 | 181 | 3.320 |
| Semplici | 321 | 242 | 357 | 311 | 424 | 469 | 198 | 104 | 2.426 |
| Composti | 53 | 51 | 109 | 117 | 171 | 251 | 114 | 87 | 953 |
| ALTRE SUPERFICI FORESTALI | | | | | | | | | |
| SUPERFICI BOSCHATE A TURNO BREVE | 196 | 153 | 238 | 237 | 283 | 289 | 174 | 165 | 1.735 |
| Alberi di Natale | 4 | - | 2 | - | - | 1 | - | - | 7 |
| Produzione di energia | 17 | 9 | 16 | 17 | 30 | 32 | 14 | 7 | 142 |
| Produzione per l'industria | 176 | 145 | 220 | 221 | 255 | 258 | 164 | 158 | 1.597 |
| SUPERFICIE INVESTITA | | | | | | | | | |
| CULTURE BOSCHIVE | | | | | | | | | |
| ARBORICOLTURA DA LEGNO | 172,92 | 372,95 | 959,72 | 1.537,62 | 2.509,73 | 5.382,07 | 5.640,37 | 13.438,37 | 30.013,75 |
| Pioppeti | 140,97 | 319,16 | 808,81 | 1.381,91 | 2.232,96 | 4.646,05 | 5.125,25 | 11.949,18 | 26.604,29 |
| Altra arboricoltura da legno | 31,95 | 53,79 | 150,91 | 155,71 | 276,77 | 736,02 | 515,12 | 1.489,19 | 3.409,46 |
| BOSCHI | 98,62 | 130,93 | 309,41 | 421,11 | 753,17 | 1.701,91 | 1.758,28 | 7.534,01 | 12.707,44 |
| Fustaie | 20,01 | 36,52 | 85,44 | 151,39 | 207,75 | 603,32 | 616,92 | 3.763,62 | 5.484,97 |
| Conifere | 3,08 | 4,84 | 10,63 | 11,73 | 19,67 | 42,04 | 49,44 | 434,40 | 575,83 |
| Latifoglie | 13,00 | 21,79 | 44,17 | 82,04 | 103,43 | 273,97 | 252,59 | 2.497,93 | 3.288,92 |
| Miste di conifere e latifoglie | 3,93 | 9,89 | 30,64 | 57,62 | 84,65 | 287,31 | 314,89 | 831,29 | 1.620,22 |
| Cedui | 78,61 | 94,41 | 223,97 | 269,72 | 545,42 | 1.098,59 | 1.141,36 | 3.770,39 | 7.222,47 |
| Semplici | 63,88 | 71,76 | 150,76 | 174,02 | 347,07 | 641,15 | 629,10 | 1.230,75 | 3.308,49 |
| Composti | 14,73 | 22,65 | 73,21 | 95,70 | 198,35 | 457,44 | 512,26 | 2.539,64 | 3.913,98 |
| ALTRE SUPERFICI FORESTALI | | | | | | | | | |
| SUPERFICI BOSCHATE A TURNO BREVE | 87,42 | 174,60 | 504,98 | 902,11 | 1.502,61 | 2.531,43 | 3.016,58 | 7.700,54 | 16.420,27 |
| Alberi di Natale | 0,58 | - | 1,80 | - | - | 1,47 | - | - | 3,85 |
| Produzione di energia | 4,80 | 4,10 | 4,33 | 22,91 | 31,79 | 76,09 | 76,92 | 240,17 | 461,11 |
| Produzione per l'industria | 82,04 | 170,50 | 498,85 | 879,20 | 1.470,82 | 2.453,87 | 2.939,66 | 7.460,37 | 15.955,31 |

Tavola 2.18 - Aziende che attuano la gestione dei boschi per tipo di intervento e forma giuridica

| FORME GIURIDICHE | Totale aziende con interventi boschivi | TIPI DI INTERVENTO | | | | | | Altri interventi |
|------------------------------------|--|-----------------------------|--------------------|------------|-------|---------------------|--------------------|---------------------|
| | | MANUTENZIONE E/O RIPULITURA | | | | Taglio periodico | Migliora- mento | |
| | | Strade | Fasce parafuoco | Sottobosco | Altro | | | |
| INTERVENTO DI MANODOPERA AZIENDALE | | | | | | | | |
| FORME GIURIDICHE | | | | | | | | |
| Azienda individuale | 18.388 | 1.842 | 514 | 7.736 | 311 | 15.396 | 878 | 347 |
| Comunanza o affittanza collettiva | 61 | 15 | 2 | 31 | 1 | 45 | 9 | 2 |
| Società di persone e di capitali | 994 | 197 | 48 | 495 | 50 | 714 | 73 | 56 |
| <i>Semplice</i> | 842 | 161 | 41 | 412 | 39 | 620 | 62 | 46 |
| <i>In nome collettivo</i> | 28 | 3 | - | 16 | 2 | 17 | 1 | 2 |
| <i>A responsabilità limitata</i> | 56 | 14 | 2 | 34 | 2 | 34 | 4 | 3 |
| <i>In accomandita semplice</i> | 44 | 13 | 4 | 23 | 4 | 29 | 5 | 3 |
| <i>In accomandita per azioni</i> | - | - | - | - | - | - | - | - |
| <i>Per azioni</i> | 18 | 5 | 1 | 8 | 3 | 9 | 1 | 2 |
| <i>Altro tipo</i> | 6 | 1 | - | 2 | - | 5 | - | - |
| Società cooperativa | 18 | 6 | 1 | 12 | 1 | 9 | 2 | 1 |
| Associazione di produttori | 1 | - | - | - | 1 | 1 | 1 | - |
| Ente pubblico | 96 | 49 | 10 | 41 | 4 | 39 | 19 | 2 |
| <i>Stato</i> | - | - | - | - | - | - | - | - |
| <i>Regione</i> | 5 | 4 | 4 | 4 | 1 | 3 | 4 | - |
| <i>Provincia</i> | - | - | - | - | - | - | - | - |
| <i>Comune</i> | 79 | 44 | 6 | 28 | 3 | 29 | 15 | 2 |
| <i>Comunità Montana</i> | 1 | 1 | - | 1 | - | 1 | - | - |
| <i>Altro</i> | 11 | - | - | 8 | - | 6 | - | - |
| Altra forma giuridica | 22 | 10 | 4 | 17 | 3 | 18 | 10 | 2 |
| <i>Consorzio</i> | 17 | 6 | 4 | 13 | 1 | 14 | 7 | - |
| <i>Altro tipo forma giuridica</i> | 5 | 4 | - | 4 | 2 | 4 | 3 | 2 |
| TOTALE | 19.580 | 2.119 | 579 | 8.332 | 371 | 16.222 | 992 | 410 |
| INTERVENTO DI IMPRESA ESTERNA | | | | | | | | |
| FORME GIURIDICHE | | | | | | | | |
| Azienda individuale | 868 | 147 | 43 | 357 | 48 | 478 | 54 | 73 |
| Comunanza o affittanza collettiva | 11 | 9 | 1 | 6 | 1 | 4 | 4 | 1 |
| Società di persone e di capitali | 134 | 26 | 5 | 58 | 20 | 86 | 13 | 12 |
| <i>Semplice</i> | 87 | 12 | 3 | 27 | 11 | 62 | 7 | 6 |
| <i>In nome collettivo</i> | 7 | 2 | 1 | 4 | - | 6 | 1 | 2 |
| <i>A responsabilità limitata</i> | 19 | 7 | 1 | 13 | 1 | 10 | 1 | 2 |
| <i>In accomandita semplice</i> | 10 | 2 | - | 7 | 3 | 3 | 3 | 1 |
| <i>In accomandita per azioni</i> | 1 | 1 | - | - | - | - | - | - |
| <i>Per azioni</i> | 8 | 2 | - | 5 | 4 | 3 | 1 | 1 |
| <i>Altro tipo</i> | 2 | - | - | 2 | 1 | 2 | - | - |
| Società cooperativa | 3 | - | - | - | - | 3 | - | - |
| Associazione di produttori | - | - | - | - | - | - | - | - |
| Ente pubblico | 130 | 71 | 23 | 57 | 6 | 92 | 40 | 6 |
| <i>Stato</i> | - | - | - | - | - | - | - | - |
| <i>Regione</i> | 1 | - | - | - | - | 1 | 1 | - |
| <i>Provincia</i> | - | - | - | - | - | - | - | - |
| <i>Comune</i> | 122 | 71 | 23 | 55 | 6 | 87 | 38 | 6 |
| <i>Comunità Montana</i> | - | - | - | - | - | - | - | - |
| <i>Altro</i> | 7 | - | - | 2 | - | 4 | 1 | - |
| Altra forma giuridica | 6 | 3 | 1 | 1 | 1 | 2 | 2 | - |
| <i>Consorzio</i> | 4 | 2 | 1 | 1 | 1 | - | 2 | - |
| <i>Altro tipo forma giuridica</i> | 2 | 1 | - | - | - | 2 | - | - |
| TOTALE | 1.152 | 256 | 73 | 479 | 76 | 665 | 113 | 92 |

Tavola 2.19 - Aziende che attuano la gestione dei boschi per tipo di intervento, classe di superficie totale, forma di conduzione e zona altimetrica

| CLASSI DI SUPERFICIE TOTALE FORME DI CONDUZIONE ZONE ALTIMETRICHE | Totale aziende con interventi boschivi | TIPI DI INTERVENTO | | | | | | |
|---|--|-----------------------------|--------------------|------------|-------|---------------------|--------------------|---------------------|
| | | MANUTENZIONE E/O RIPULITURA | | | | Taglio periodico | Migliora- mento | Altri interventi |
| | | Strade | Fasce parafuoco | Sottobosco | Altro | | | |
| INTERVENTO DI MANODOPERA AZIENDALE | | | | | | | | |
| CLASSI DI SUPERFICIE TOTALE (in ettari) | | | | | | | | |
| Meno di 1 ettaro | 2.347 | 126 | 86 | 886 | 28 | 1.945 | 121 | 29 |
| 1 -- 2 | 2.944 | 202 | 66 | 1.214 | 38 | 2.464 | 116 | 45 |
| 2 -- 3 | 2.148 | 176 | 50 | 894 | 40 | 1.830 | 67 | 27 |
| 3 -- 5 | 2.908 | 246 | 66 | 1.182 | 48 | 2.491 | 129 | 29 |
| 5 -- 10 | 3.471 | 384 | 106 | 1.510 | 55 | 2.939 | 143 | 70 |
| 10 -- 20 | 2.626 | 358 | 67 | 1.139 | 54 | 2.178 | 130 | 63 |
| 20 -- 30 | 1.088 | 163 | 39 | 502 | 32 | 882 | 86 | 35 |
| 30 -- 50 | 823 | 161 | 36 | 384 | 24 | 654 | 72 | 36 |
| 50 -- 100 | 649 | 132 | 30 | 327 | 25 | 464 | 51 | 43 |
| 100 ed oltre | 576 | 171 | 33 | 294 | 27 | 375 | 77 | 33 |
| TOTALE | 19.580 | 2.119 | 579 | 8.332 | 371 | 16.222 | 992 | 410 |
| FORME DI CONDUZIONE | | | | | | | | |
| Conduzione diretta del coltivatore | 18.795 | 1.937 | 540 | 7.922 | 337 | 15.712 | 907 | 380 |
| Con solo manodopera familiare | 17.865 | 1.781 | 509 | 7.454 | 307 | 15.063 | 830 | 327 |
| Con manodopera familiare prevalente | 652 | 105 | 21 | 313 | 20 | 461 | 53 | 34 |
| Con manodopera extrafamiliare prevalente | 278 | 51 | 10 | 155 | 10 | 188 | 24 | 19 |
| Conduzione con salariati | 778 | 181 | 39 | 406 | 34 | 504 | 85 | 30 |
| Conduzione a colonia parziaria appoderata | 4 | 1 | - | 3 | - | 3 | - | - |
| Altra forma di conduzione | 3 | - | - | 1 | - | 3 | - | - |
| TOTALE | 19.580 | 2.119 | 579 | 8.332 | 371 | 16.222 | 992 | 410 |
| ZONE ALTIMETRICHE | | | | | | | | |
| Montagna | 11.097 | 901 | 227 | 3.960 | 113 | 9.966 | 553 | 109 |
| Collina | 4.630 | 615 | 152 | 4.438 | 78 | 3.716 | 209 | 58 |
| Pianura | 3.853 | 603 | 200 | 2.153 | 180 | 2.540 | 230 | 243 |
| TOTALE | 19.580 | 2.119 | 579 | 8.332 | 371 | 16.222 | 992 | 410 |
| INTERVENTO DI IMPRESA ESTERNA | | | | | | | | |
| CLASSI DI SUPERFICIE TOTALE (in ettari) | | | | | | | | |
| Meno di 1 ettaro | 94 | 6 | - | 42 | 6 | 45 | 3 | 9 |
| 1 -- 2 | 122 | 9 | 6 | 56 | 5 | 66 | 5 | 15 |
| 2 -- 3 | 83 | 16 | 3 | 27 | 4 | 47 | 1 | 7 |
| 3 -- 5 | 103 | 16 | 4 | 41 | 5 | 57 | 6 | 5 |
| 5 -- 10 | 133 | 28 | 9 | 50 | 8 | 74 | 10 | 7 |
| 10 -- 20 | 154 | 37 | 9 | 65 | 8 | 88 | 10 | 15 |
| 20 -- 30 | 76 | 17 | 5 | 35 | 7 | 40 | 6 | 4 |
| 30 -- 50 | 99 | 14 | 4 | 42 | 10 | 50 | 11 | 9 |
| 50 -- 100 | 85 | 18 | 3 | 32 | 6 | 59 | 10 | 5 |
| 100 ed oltre | 203 | 95 | 30 | 89 | 17 | 139 | 51 | 16 |
| TOTALE | 1.152 | 256 | 73 | 479 | 76 | 665 | 113 | 92 |
| FORME DI CONDUZIONE | | | | | | | | |
| Conduzione diretta del coltivatore | 714 | 136 | 33 | 239 | 37 | 430 | 51 | 50 |
| Con solo manodopera familiare | 605 | 107 | 29 | 206 | 28 | 356 | 40 | 43 |
| Con manodopera familiare prevalente | 64 | 20 | 1 | 15 | 2 | 42 | 5 | 3 |
| Con manodopera extrafamiliare prevalente | 45 | 9 | 3 | 18 | 7 | 32 | 6 | 4 |
| Conduzione con salariati | 437 | 120 | 40 | 240 | 39 | 234 | 62 | 42 |
| Conduzione a colonia parziaria appoderata | - | - | - | - | - | - | - | - |
| Altra forma di conduzione | 1 | - | - | - | - | 1 | - | - |
| TOTALE | 1.152 | 256 | 73 | 479 | 76 | 665 | 113 | 92 |
| ZONE ALTIMETRICHE | | | | | | | | |
| Montagna | 337 | 139 | 36 | 111 | 16 | 221 | 54 | 12 |
| Collina | 188 | 49 | 15 | 69 | 4 | 108 | 22 | 6 |
| Pianura | 627 | 68 | 22 | 299 | 56 | 336 | 37 | 74 |
| TOTALE | 1.152 | 256 | 73 | 479 | 76 | 665 | 113 | 92 |

Tavola 2.20 - Aziende con superficie irrigabile per classe di superficie irrigabile, classe di superficie totale, classe di superficie agricola utilizzata (SAU) e zona altimetrica (superficie in ettari)

| CLASSI DI SUPERFICIE TOTALE | | CLASSI DI SUPERFICIE IRRIGABILE | | | | | | | | Totale |
|-----------------------------|-----------|---------------------------------|-----------|-----------|-----------|------------|------------|--------------|------------|--------|
| CLASSI DI SAU | | | | | | | | | | |
| ZONE ALTIMETRICHE | Meno di 1 | 1 -- 2 | 2 -- 5 | 5 -- 10 | 10 -- 20 | 20 -- 50 | 50--100 | 100 ed oltre | | |
| AZIENDE | | | | | | | | | | |
| CLASSI DI SUPERFICIE TOTALE | | | | | | | | | | |
| Meno di 1 ettaro | 4.694 | - | - | - | - | - | - | - | 4.694 | |
| 1 -- 2 | 1.414 | 3.200 | - | - | - | - | - | - | 4.614 | |
| 2 -- 3 | 480 | 711 | 1.968 | - | - | - | - | - | 3.159 | |
| 3 -- 5 | 426 | 306 | 3.679 | - | - | - | - | - | 4.411 | |
| 5 -- 10 | 328 | 219 | 1.094 | 4.992 | - | - | - | - | 6.633 | |
| 10 -- 20 | 121 | 93 | 247 | 1.087 | 5.736 | - | - | - | 7.284 | |
| 20 -- 30 | 40 | 18 | 49 | 86 | 839 | 2.553 | - | - | 3.585 | |
| 30 -- 50 | 19 | 12 | 30 | 47 | 111 | 3.281 | - | - | 3.500 | |
| 50 -- 100 | 11 | 5 | 18 | 21 | 37 | 473 | 2.186 | - | 2.751 | |
| 100 ed oltre | 8 | 8 | 11 | 9 | 15 | 41 | 213 | 1.027 | 1.332 | |
| TOTALE | 7.541 | 4.572 | 7.096 | 6.242 | 6.738 | 6.348 | 2.399 | 1.027 | 41.963 | |
| CLASSI DI SAU | | | | | | | | | | |
| Senza superficie | 226 | 146 | 169 | 76 | 56 | 44 | 21 | 9 | 747 | |
| Meno di 1 ettaro | 5.912 | 47 | 26 | 10 | 8 | 3 | 1 | 1 | 6.008 | |
| 1 -- 2 | 697 | 3.720 | 31 | 13 | 4 | 3 | 1 | - | 4.469 | |
| 2 -- 3 | 231 | 274 | 2.494 | 4 | 3 | 3 | - | 1 | 3.010 | |
| 3 -- 5 | 236 | 167 | 3.695 | 35 | 7 | 2 | 1 | - | 4.143 | |
| 5 -- 10 | 147 | 123 | 452 | 5.624 | 42 | 13 | 5 | - | 6.406 | |
| 10 -- 20 | 49 | 64 | 161 | 371 | 6.211 | 50 | 2 | 2 | 6.910 | |
| 20 -- 30 | 21 | 11 | 27 | 60 | 296 | 3.031 | 4 | 1 | 3.451 | |
| 30 -- 50 | 7 | 10 | 23 | 28 | 78 | 3.025 | 30 | 5 | 3.206 | |
| 50 -- 100 | 11 | 3 | 10 | 17 | 26 | 157 | 2.285 | 12 | 2.521 | |
| 100 ed oltre | 4 | 7 | 8 | 4 | 7 | 17 | 49 | 996 | 1.092 | |
| TOTALE | 7.541 | 4.572 | 7.096 | 6.242 | 6.738 | 6.348 | 2.399 | 1.027 | 41.963 | |
| ZONE ALTIMETRICHE | | | | | | | | | | |
| Montagna | 1.665 | 312 | 224 | 64 | 37 | 7 | - | 1 | 2.310 | |
| Collina | 1.333 | 621 | 806 | 623 | 518 | 294 | 44 | 16 | 4.255 | |
| Pianura | 4.543 | 3.639 | 6.066 | 5.555 | 6.183 | 6.047 | 2.355 | 1.010 | 35.398 | |
| TOTALE | 7.541 | 4.572 | 7.096 | 6.242 | 6.738 | 6.348 | 2.399 | 1.027 | 41.963 | |
| SUPERFICIE IRRIGABILE | | | | | | | | | | |
| CLASSI DI SUPERFICIE TOTALE | | | | | | | | | | |
| Meno di 1 ettaro | 2.143,97 | - | - | - | - | - | - | - | 2.143,97 | |
| 1 -- 2 | 751,70 | 4.383,56 | - | - | - | - | - | - | 5.135,26 | |
| 2 -- 3 | 201,84 | 1.137,09 | 4.669,65 | - | - | - | - | - | 6.008,58 | |
| 3 -- 5 | 169,84 | 451,02 | 13.047,95 | - | - | - | - | - | 13.668,81 | |
| 5 -- 10 | 124,74 | 314,54 | 4.305,79 | 34.723,56 | - | - | - | - | 39.468,63 | |
| 10 -- 20 | 42,18 | 122,61 | 854,23 | 9.214,29 | 78.747,92 | - | - | - | 88.981,23 | |
| 20 -- 30 | 12,44 | 26,48 | 161,86 | 630,17 | 14.670,98 | 60.628,60 | - | - | 76.130,53 | |
| 30 -- 50 | 9,15 | 17,74 | 96,67 | 337,39 | 1.653,60 | 115.418,91 | - | - | 117.533,46 | |
| 50 -- 100 | 4,48 | 6,45 | 60,91 | 142,29 | 511,79 | 20.088,90 | 146.223,31 | - | 167.038,13 | |
| 100 ed oltre | 3,60 | 9,16 | 36,31 | 55,19 | 221,20 | 1.341,09 | 18.705,86 | 168.036,01 | 188.408,42 | |
| TOTALE | 3.463,94 | 6.468,65 | 23.233,37 | 45.102,89 | 95.805,49 | 197.477,50 | 164.929,17 | 168.036,01 | 704.517,02 | |
| CLASSI DI SAU | | | | | | | | | | |
| Senza superficie | 118,21 | 206,61 | 529,38 | 562,91 | 783,31 | 1.265,26 | 1.462,17 | 1.626,96 | 6.554,81 | |
| Meno di 1 ettaro | 2.733,23 | 62,50 | 79,63 | 61,78 | 109,04 | 103,60 | 58,23 | 201,03 | 3.409,04 | |
| 1 -- 2 | 326,72 | 5.256,40 | 85,74 | 85,72 | 49,62 | 117,97 | 99,39 | - | 6.021,56 | |
| 2 -- 3 | 95,28 | 393,41 | 6.102,44 | 25,63 | 43,99 | 68,56 | - | 102,69 | 6.832,00 | |
| 3 -- 5 | 101,87 | 246,05 | 14.044,11 | 245,27 | 94,08 | 49,08 | 77,31 | - | 14.857,77 | |
| 5 -- 10 | 55,76 | 176,53 | 1.607,78 | 40.497,87 | 534,45 | 445,69 | 299,20 | - | 43.617,28 | |
| 10 -- 20 | 18,69 | 83,64 | 563,99 | 2.857,44 | 87.839,72 | 1.329,04 | 154,22 | 335,18 | 93.181,92 | |
| 20 -- 30 | 4,56 | 15,95 | 85,71 | 428,61 | 4.733,29 | 74.349,33 | 267,10 | 135,45 | 80.020,00 | |
| 30 -- 50 | 3,17 | 15,08 | 74,33 | 202,13 | 1.165,16 | 113.193,38 | 1.690,97 | 651,38 | 116.995,60 | |
| 50 -- 100 | 3,83 | 4,32 | 34,73 | 111,42 | 349,99 | 6.004,29 | 156.749,83 | 1.697,12 | 164.955,53 | |
| 100 ed oltre | 2,62 | 8,16 | 25,53 | 24,11 | 102,84 | 551,30 | 4.070,75 | 163.286,20 | 168.071,51 | |
| TOTALE | 3.463,94 | 6.468,65 | 23.233,37 | 45.102,89 | 95.805,49 | 197.477,50 | 164.929,17 | 168.036,01 | 704.517,02 | |
| ZONE ALTIMETRICHE | | | | | | | | | | |
| Montagna | 518,90 | 424,13 | 660,22 | 414,72 | 457,79 | 210,11 | - | 110,00 | 2.795,87 | |
| Collina | 552,47 | 859,60 | 2.612,39 | 4.391,22 | 7.254,73 | 8.513,29 | 2.976,35 | 2.338,81 | 29.498,86 | |
| Pianura | 2.392,57 | 5.184,92 | 19.960,76 | 40.296,95 | 88.092,97 | 188.754,10 | 161.952,82 | 165.587,20 | 672.222,29 | |
| TOTALE | 3.463,94 | 6.468,65 | 23.233,37 | 45.102,89 | 95.805,49 | 197.477,50 | 164.929,17 | 168.036,01 | 704.517,02 | |

Tavola 2.21 - Aziende che praticano l'irrigazione e relativa superficie irrigata per classe di superficie irrigata, classe di superficie totale, classe di superficie agricola utilizzata (SAU) e zona altimetrica (superficie in ettari)

| CLASSI DI SUPERFICIE TOTALE | | CLASSI DI SUPERFICIE IRRIGATA | | | | | | | | Totale |
|------------------------------------|-----------|-------------------------------|-----------|-----------|-----------|------------|------------|--------------|------------|--------|
| CLASSI DI SAU ZONE ALTIMETRICHE | Meno di 1 | 1 -- 2 | 2 -- 5 | 5 -- 10 | 10 -- 20 | 20 -- 50 | 50 -- 100 | 100 ed oltre | | |
| AZIENDE | | | | | | | | | | |
| CLASSI DI SUPERFICIE TOTALE | | | | | | | | | | |
| Meno di 1 ettaro | 3.416 | - | - | - | - | - | - | - | 3.416 | |
| 1 -- 2 | 1.332 | 2.311 | - | - | - | - | - | - | 3.643 | |
| 2 -- 3 | 515 | 675 | 1.366 | - | - | - | - | - | 2.556 | |
| 3 -- 5 | 477 | 462 | 2.709 | - | - | - | - | - | 3.648 | |
| 5 -- 10 | 367 | 343 | 1.445 | 3.598 | - | - | - | - | 5.753 | |
| 10 -- 20 | 179 | 189 | 555 | 1.736 | 3.975 | - | - | - | 6.634 | |
| 20 -- 30 | 47 | 40 | 147 | 293 | 1.404 | 1.445 | - | - | 3.376 | |
| 30 -- 50 | 25 | 20 | 82 | 147 | 397 | 2.660 | - | - | 3.331 | |
| 50 -- 100 | 16 | 5 | 29 | 60 | 130 | 950 | 1.448 | - | 2.638 | |
| 100 ed oltre | 8 | 10 | 12 | 10 | 32 | 82 | 395 | 743 | 1.292 | |
| TOTALE | 6.382 | 4.055 | 6.345 | 5.844 | 5.938 | 5.137 | 1.843 | 743 | 36.287 | |
| CLASSI DI SAU | | | | | | | | | | |
| Senza superficie | 148 | 93 | 110 | 48 | 37 | 31 | 10 | 7 | 484 | |
| Meno di 1 ettaro | 4.427 | 20 | 12 | 8 | 6 | 1 | - | 1 | 4.475 | |
| 1 -- 2 | 818 | 2.745 | 15 | 9 | 2 | 2 | 1 | - | 3.592 | |
| 2 -- 3 | 312 | 398 | 1.728 | 2 | 1 | 3 | - | 1 | 2.445 | |
| 3 -- 5 | 302 | 343 | 2.804 | 15 | 3 | 2 | 1 | - | 3.470 | |
| 5 -- 10 | 218 | 251 | 1.000 | 4.126 | 26 | 8 | 4 | - | 5.633 | |
| 10 -- 20 | 105 | 149 | 463 | 1.236 | 4.387 | 12 | 1 | 1 | 6.354 | |
| 20 -- 30 | 24 | 29 | 117 | 235 | 1.064 | 1.800 | 3 | - | 3.272 | |
| 30 -- 50 | 12 | 16 | 66 | 113 | 299 | 2.538 | 8 | 4 | 3.056 | |
| 50 -- 100 | 13 | 4 | 21 | 47 | 96 | 692 | 1.561 | 6 | 2.440 | |
| 100 ed oltre | 3 | 7 | 9 | 5 | 17 | 48 | 254 | 723 | 1.066 | |
| TOTALE | 6.382 | 4.055 | 6.345 | 5.844 | 5.938 | 5.137 | 1.843 | 743 | 36.287 | |
| ZONE ALTIMETRICHE | | | | | | | | | | |
| Montagna | 1.394 | 268 | 165 | 32 | 19 | 1 | - | - | 1.879 | |
| Collina | 1.161 | 554 | 723 | 586 | 457 | 227 | 33 | 11 | 3.752 | |
| Pianura | 3.827 | 3.233 | 5.457 | 5.226 | 5.462 | 4.909 | 1.810 | 732 | 30.656 | |
| TOTALE | 6.382 | 4.055 | 6.345 | 5.844 | 5.938 | 5.137 | 1.843 | 743 | 36.287 | |
| SUPERFICIE IRRIGATA | | | | | | | | | | |
| CLASSI DI SUPERFICIE TOTALE | | | | | | | | | | |
| Meno di 1 ettaro | 1.525,88 | - | - | - | - | - | - | - | 1.525,88 | |
| 1 -- 2 | 698,65 | 3.140,44 | - | - | - | - | - | - | 3.839,09 | |
| 2 -- 3 | 240,41 | 1.043,00 | 3.228,57 | - | - | - | - | - | 4.511,98 | |
| 3 -- 5 | 209,45 | 678,35 | 9.319,69 | - | - | - | - | - | 10.207,49 | |
| 5 -- 10 | 160,09 | 493,37 | 5.366,06 | 24.695,03 | - | - | - | - | 30.714,55 | |
| 10 -- 20 | 74,92 | 264,19 | 1.943,70 | 13.787,70 | 52.485,41 | - | - | - | 68.555,92 | |
| 20 -- 30 | 19,40 | 56,38 | 494,25 | 2.189,54 | 22.860,02 | 33.274,48 | - | - | 58.894,07 | |
| 30 -- 50 | 12,39 | 29,02 | 275,03 | 1.090,81 | 6.092,47 | 84.739,57 | - | - | 92.239,29 | |
| 50 -- 100 | 8,01 | 6,33 | 97,69 | 435,49 | 1.964,90 | 37.659,23 | 93.549,95 | - | 133.721,60 | |
| 100 ed oltre | 2,99 | 12,06 | 40,57 | 67,00 | 443,52 | 2.913,70 | 32.463,11 | 117.599,50 | 153.542,45 | |
| TOTALE | 2.952,19 | 5.723,14 | 20.765,56 | 42.265,57 | 83.846,32 | 158.586,98 | 126.013,06 | 117.599,50 | 557.752,32 | |
| CLASSI DI SAU | | | | | | | | | | |
| Senza superficie | 79,51 | 128,34 | 342,89 | 357,32 | 504,43 | 916,95 | 649,29 | 1.226,13 | 4.204,86 | |
| Meno di 1 ettaro | 2.010,35 | 27,22 | 37,84 | 54,71 | 86,34 | 32,23 | - | 200,93 | 2.449,62 | |
| 1 -- 2 | 409,81 | 3.835,32 | 43,11 | 55,04 | 25,25 | 75,67 | 99,39 | - | 4.543,59 | |
| 2 -- 3 | 142,72 | 579,79 | 4.196,00 | 13,58 | 15,25 | 65,81 | - | 102,50 | 5.115,65 | |
| 3 -- 5 | 140,31 | 505,30 | 10.235,22 | 114,03 | 43,10 | 48,08 | 77,31 | - | 11.163,35 | |
| 5 -- 10 | 98,07 | 363,04 | 3.580,26 | 29.150,75 | 314,16 | 251,15 | 236,31 | - | 33.993,74 | |
| 10 -- 20 | 49,78 | 205,47 | 1.613,89 | 9.565,57 | 59.415,08 | 324,01 | 71,72 | 180,34 | 71.425,86 | |
| 20 -- 30 | 8,59 | 41,32 | 395,71 | 1.741,10 | 17.177,65 | 42.568,87 | 176,35 | - | 62.109,59 | |
| 30 -- 50 | 6,37 | 23,98 | 218,26 | 843,89 | 4.581,85 | 85.127,61 | 485,18 | 481,48 | 91.768,62 | |
| 50 -- 100 | 4,70 | 5,20 | 72,59 | 335,58 | 1.445,99 | 27.485,11 | 103.335,68 | 949,24 | 133.634,09 | |
| 100 ed oltre | 1,98 | 8,16 | 29,79 | 34,00 | 237,22 | 1.691,49 | 20.881,83 | 114.458,88 | 137.343,35 | |
| TOTALE | 2.952,19 | 5.723,14 | 20.765,56 | 42.265,57 | 83.846,32 | 158.586,98 | 126.013,06 | 117.599,50 | 557.752,32 | |
| ZONE ALTIMETRICHE | | | | | | | | | | |
| Montagna | 461,86 | 365,71 | 481,06 | 210,52 | 235,71 | 31,47 | - | - | 1.786,33 | |
| Collina | 493,01 | 766,44 | 2.375,19 | 4.139,05 | 6.361,01 | 6.587,44 | 2.195,27 | 1.589,02 | 24.506,43 | |
| Pianura | 1.997,32 | 4.590,99 | 17.909,31 | 37.916,00 | 77.249,60 | 151.968,07 | 123.817,79 | 116.010,48 | 531.459,56 | |
| TOTALE | 2.952,19 | 5.723,14 | 20.765,56 | 42.265,57 | 83.846,32 | 158.586,98 | 126.013,06 | 117.599,50 | 557.752,32 | |

Tavola 2.22 - Aziende per principali coltivazioni irrigate e relativa superficie irrigata per classe di superficie agricola utilizzata (SAU), classe di superficie irrigata e zona altimetrica (superficie in ettari)

| CLASSI DI SAU CLASSI DI SUPERFICIE IRRIGATA ZONE ALTIMETRICHE | COLTIVAZIONI IRRIGATE | | | | | | | | | | | |
|--|-----------------------|---------------------------|-----------------|----------------------------------|-----------------|------------------|-----------------|--------------------------------|-----------------|-------------|-----------------|-----------------------|
| | Frumento | Granoturco da granello | Patata | Barbabie- tola da zucchero | Girasole | Soia | Ortive | Foraggiere avvicen- date | Vite | Agrumi | Fruttiferi | Altre coltivazioni |
| AZIENDE | | | | | | | | | | | | |
| CLASSI DI SAU | | | | | | | | | | | | |
| Senza superficie | - | - | - | - | - | - | - | - | - | - | - | 484 |
| Meno di 1 ettaro | 50 | 1.284 | 130 | 8 | 1 | 45 | 193 | 362 | 282 | 2 | 697 | 1.947 |
| 1 -- 2 | 119 | 1.701 | 56 | 12 | 11 | 107 | 134 | 343 | 178 | 2 | 347 | 1.213 |
| 2 -- 3 | 84 | 1.341 | 30 | 16 | 7 | 126 | 109 | 268 | 121 | 1 | 199 | 820 |
| 3 -- 5 | 169 | 2.122 | 26 | 55 | 25 | 289 | 158 | 448 | 174 | - | 209 | 1.094 |
| 5 -- 10 | 325 | 3.909 | 56 | 216 | 49 | 685 | 271 | 1.160 | 351 | 1 | 193 | 1.804 |
| 10 -- 20 | 322 | 4.660 | 90 | 546 | 65 | 995 | 340 | 2.042 | 330 | - | 208 | 2.201 |
| 20 -- 30 | 145 | 2.481 | 59 | 380 | 46 | 540 | 196 | 1.213 | 130 | - | 57 | 1.301 |
| 30 -- 50 | 148 | 2.381 | 59 | 348 | 54 | 564 | 184 | 1.133 | 88 | - | 41 | 1.388 |
| 50 -- 100 | 130 | 1.952 | 43 | 228 | 45 | 490 | 128 | 901 | 40 | - | 24 | 1.294 |
| 100 ed oltre | 63 | 881 | 11 | 128 | 35 | 267 | 68 | 379 | 9 | - | 11 | 662 |
| TOTALE | 1.555 | 22.712 | 560 | 1.937 | 338 | 4.108 | 1.781 | 8.249 | 1.703 | 6 | 1.986 | 14.208 |
| CLASSI DI SUPERFICIE IRRIGATA | | | | | | | | | | | | |
| Meno di 1 ettaro | 229 | 2.343 | 297 | 42 | 49 | 200 | 582 | 1.242 | 1.291 | 4 | 1.229 | 4.416 |
| 1 -- 2 | 342 | 2.879 | 55 | 262 | 58 | 588 | 276 | 870 | 206 | 1 | 346 | 2.175 |
| 2 -- 5 | 581 | 5.622 | 126 | 912 | 134 | 1.544 | 383 | 1.581 | 135 | 1 | 271 | 2.612 |
| 5 -- 10 | 260 | 4.938 | 66 | 470 | 56 | 1.057 | 270 | 1.559 | 45 | - | 94 | 1.652 |
| 10 -- 20 | 102 | 3.735 | 14 | 182 | 26 | 481 | 180 | 1.607 | 21 | - | 38 | 1.426 |
| 20 -- 50 | 37 | 2.457 | 1 | 64 | 14 | 213 | 76 | 1.152 | 5 | - | 6 | 1.163 |
| 50 -- 100 | 4 | 577 | 1 | 5 | 1 | 23 | 13 | 203 | - | - | 1 | 533 |
| 100 ed oltre | - | 161 | - | - | - | 2 | 1 | 35 | - | - | 1 | 231 |
| TOTALE | 1.555 | 22.712 | 560 | 1.937 | 338 | 4.108 | 1.781 | 8.249 | 1.703 | 6 | 1.986 | 14.208 |
| ZONE ALTIMETRICHE | | | | | | | | | | | | |
| Montagna | 2 | 92 | 180 | 3 | - | 1 | 53 | 23 | 116 | 4 | 1.135 | 662 |
| Collina | 166 | 1.641 | 37 | 51 | 64 | 370 | 219 | 770 | 755 | 1 | 258 | 1.956 |
| Pianura | 1.387 | 20.979 | 343 | 1.883 | 274 | 3.737 | 1.509 | 7.456 | 832 | 1 | 593 | 11.590 |
| TOTALE | 1.555 | 22.712 | 560 | 1.937 | 338 | 4.108 | 1.781 | 8.249 | 1.703 | 6 | 1.986 | 14.208 |
| SUPERFICIE IRRIGATA | | | | | | | | | | | | |
| CLASSI DI SAU | | | | | | | | | | | | |
| Senza superficie | - | - | - | - | - | - | - | - | - | - | - | 4.204,86 |
| Meno di 1 ettaro | 28,16 | 715,89 | 9,86 | 3,61 | 0,40 | 28,06 | 61,87 | 175,04 | 64,49 | 0,10 | 211,28 | 1.150,86 |
| 1 -- 2 | 128,98 | 2.076,20 | 12,15 | 14,20 | 13,50 | 142,64 | 104,22 | 336,66 | 66,18 | 1,12 | 272,54 | 1.375,20 |
| 2 -- 3 | 119,17 | 2.541,73 | 10,95 | 26,94 | 13,24 | 238,93 | 119,68 | 379,54 | 67,82 | 2,50 | 258,41 | 1.336,74 |
| 3 -- 5 | 371,43 | 6.043,80 | 16,52 | 106,99 | 64,72 | 759,20 | 262,68 | 872,16 | 131,18 | - | 374,94 | 2.159,72 |
| 5 -- 10 | 918,83 | 18.418,66 | 75,01 | 448,82 | 159,11 | 2.378,01 | 686,61 | 4.017,73 | 338,20 | 0,03 | 532,18 | 6.020,55 |
| 10 -- 20 | 1.255,22 | 34.870,73 | 234,64 | 1.748,38 | 246,53 | 4.462,56 | 1.424,82 | 13.839,07 | 573,66 | - | 791,71 | 11.978,54 |
| 20 -- 30 | 790,40 | 28.705,98 | 230,20 | 1.679,13 | 154,66 | 3.134,93 | 1.306,55 | 13.513,31 | 228,46 | - | 191,25 | 12.174,72 |
| 30 -- 50 | 971,10 | 42.071,51 | 305,07 | 2.246,39 | 258,72 | 4.619,44 | 1.779,75 | 18.472,27 | 125,13 | - | 282,50 | 20.636,74 |
| 50 -- 100 | 1.150,37 | 56.376,38 | 282,68 | 2.285,05 | 385,74 | 6.054,91 | 1.839,96 | 24.153,15 | 187,19 | - | 176,75 | 40.741,91 |
| 100 ed oltre | 1.098,52 | 56.187,46 | 79,08 | 2.565,48 | 454,51 | 6.068,35 | 1.673,30 | 17.480,78 | 32,50 | - | 181,73 | 51.521,64 |
| TOTALE | 6.832,18 | 248.008,34 | 1.256,16 | 11.124,99 | 1.751,13 | 27.887,03 | 9.259,44 | 93.239,71 | 1.814,81 | 3,75 | 3.273,29 | 153.301,48 |
| CLASSI DI SUPERFICIE IRRIGATA | | | | | | | | | | | | |
| Meno di 1 ettaro | 136,73 | 1.346,94 | 54,68 | 26,11 | 29,40 | 130,38 | 214,52 | 623,49 | 409,38 | 0,15 | 454,35 | 1.795,00 |
| 1 -- 2 | 488,61 | 4.133,83 | 79,44 | 394,22 | 85,80 | 886,72 | 390,13 | 1.217,70 | 274,52 | 1,10 | 476,06 | 3.019,54 |
| 2 -- 5 | 1.821,17 | 18.537,87 | 404,39 | 2.989,35 | 428,92 | 5.082,13 | 1.206,09 | 5.157,28 | 398,44 | 2,50 | 811,40 | 8.265,73 |
| 5 -- 10 | 1.792,43 | 35.187,93 | 461,66 | 3.203,53 | 394,66 | 7.440,03 | 1.861,73 | 11.252,08 | 305,38 | - | 623,46 | 11.670,41 |
| 10 -- 20 | 1.344,18 | 51.533,65 | 182,99 | 2.374,93 | 364,94 | 6.584,81 | 2.499,27 | 22.496,55 | 274,76 | - | 499,56 | 19.999,64 |
| 20 -- 50 | 997,59 | 74.447,57 | 20,00 | 1.794,74 | 394,43 | 6.051,55 | 2.182,89 | 34.462,37 | 152,33 | - | 195,80 | 36.064,19 |
| 50 -- 100 | 251,47 | 38.448,57 | 53,00 | 342,11 | 52,98 | 1.492,14 | 803,68 | 13.090,86 | - | - | 88,00 | 36.912,69 |
| 100 ed oltre | - | 24.371,98 | - | - | - | 219,27 | 101,13 | 4.939,38 | - | - | 124,66 | 35.574,28 |
| TOTALE | 6.832,18 | 248.008,34 | 1.256,16 | 11.124,99 | 1.751,13 | 27.887,03 | 9.259,44 | 93.239,71 | 1.814,81 | 3,75 | 3.273,29 | 153.301,48 |
| ZONE ALTIMETRICHE | | | | | | | | | | | | |
| Montagna | 1,03 | 85,22 | 16,79 | 0,11 | - | 8,00 | 15,79 | 34,22 | 42,41 | 0,15 | 1.050,34 | 532,27 |
| Collina | 572,71 | 10.443,63 | 100,95 | 441,41 | 256,12 | 1.646,96 | 489,33 | 4.824,53 | 1.164,74 | 2,50 | 572,43 | 3.991,12 |
| Pianura | 6.258,44 | 237.479,49 | 1.138,42 | 10.683,47 | 1.495,01 | 26.232,07 | 8.754,32 | 88.380,96 | 607,66 | 1,10 | 1.650,52 | 148.778,09 |
| TOTALE | 6.832,18 | 248.008,34 | 1.256,16 | 11.124,99 | 1.751,13 | 27.887,03 | 9.259,44 | 93.239,71 | 1.814,81 | 3,75 | 3.273,29 | 153.301,48 |

Tavola 2.23 - Aziende che praticano l'irrigazione per tipo di approvvigionamento dell'acqua irrigua, classe di superficie totale e classe di superficie agricola utilizzata (SAU)

| CLASSI DI SUPERFICIE TOTALE CLASSI DI SAU | TIPI DI APPROVVIGIONAMENTO | | | | | | | GESTIONE DELL'ACQUA IRRIGUA | | | |
|--|----------------------------|-------------------------------------|---|------------------|-------------------------|--|-------------------------------|-----------------------------|--|---------------------------------|-------------------|
| | Totale | Da corsi d'acqua superficiali | Da laghi naturali e laghetti artificiali | Da acquedotto | Da acque sotterranee | Diretto da impianto di depurazione | Raccolta acque pluviali | Autonoma | Da consorzi di irrigazione e di bonifica | Da altre aziende agricole | In altra forma |
| CLASSI DI SUPERFICIE TOTALE (in ettari) | | | | | | | | | | | |
| Meno di 1 ettaro | 3.416 | 1.906 | 79 | 832 | 655 | 4 | 133 | 620 | 2.310 | 42 | 514 |
| 1 -- 2 | 3.643 | 2.183 | 132 | 796 | 663 | 7 | 119 | 613 | 2.645 | 60 | 453 |
| 2 -- 3 | 2.556 | 1.634 | 111 | 488 | 427 | 8 | 52 | 410 | 1.907 | 45 | 288 |
| 3 -- 5 | 3.648 | 2.431 | 137 | 672 | 666 | 6 | 70 | 585 | 2.852 | 54 | 386 |
| 5 -- 10 | 5.753 | 4.057 | 168 | 925 | 1.130 | 9 | 55 | 936 | 4.711 | 93 | 472 |
| 10 -- 20 | 6.634 | 4.894 | 160 | 934 | 1.415 | 10 | 51 | 1.167 | 5.590 | 98 | 445 |
| 20 -- 30 | 3.376 | 2.657 | 80 | 387 | 693 | 4 | 14 | 667 | 2.871 | 49 | 222 |
| 30 -- 50 | 3.331 | 2.734 | 65 | 334 | 698 | 4 | 11 | 747 | 2.777 | 56 | 220 |
| 50 -- 100 | 2.638 | 2.253 | 54 | 217 | 460 | 3 | 12 | 623 | 2.221 | 44 | 159 |
| 100 ed oltre | 1.292 | 1.137 | 38 | 77 | 247 | 1 | 3 | 396 | 1.060 | 16 | 81 |
| TOTALE | 36.287 | 25.886 | 1.024 | 5.662 | 7.054 | 56 | 520 | 6.764 | 28.944 | 557 | 3.240 |
| CLASSI DI SAU (in ettari) | | | | | | | | | | | |
| Senza superficie | 484 | 416 | 5 | 41 | 34 | - | - | 65 | 397 | 5 | 31 |
| Meno di 1 ettaro | 4.475 | 2.330 | 200 | 1.139 | 900 | 8 | 203 | 959 | 2.835 | 61 | 753 |
| 1 -- 2 | 3.592 | 2.167 | 145 | 765 | 651 | 6 | 107 | 577 | 2.652 | 48 | 451 |
| 2 -- 3 | 2.445 | 1.617 | 92 | 453 | 425 | 7 | 39 | 371 | 1.866 | 48 | 269 |
| 3 -- 5 | 3.470 | 2.364 | 103 | 599 | 654 | 6 | 59 | 519 | 2.760 | 53 | 342 |
| 5 -- 10 | 5.633 | 4.044 | 130 | 891 | 1.086 | 10 | 49 | 883 | 4.737 | 97 | 381 |
| 10 -- 20 | 6.354 | 4.763 | 136 | 866 | 1.369 | 8 | 31 | 1.147 | 5.402 | 91 | 398 |
| 20 -- 30 | 3.272 | 2.616 | 76 | 357 | 662 | 3 | 12 | 656 | 2.781 | 48 | 206 |
| 30 -- 50 | 3.056 | 2.517 | 56 | 305 | 643 | 4 | 6 | 656 | 2.577 | 54 | 196 |
| 50 -- 100 | 2.440 | 2.106 | 45 | 186 | 423 | 3 | 12 | 594 | 2.054 | 39 | 149 |
| 100 ed oltre | 1.066 | 946 | 36 | 60 | 207 | 1 | 2 | 337 | 883 | 13 | 64 |
| TOTALE | 36.287 | 25.886 | 1.024 | 5.662 | 7.054 | 56 | 520 | 6.764 | 28.944 | 557 | 3.240 |

Tavola 2.24 - Aziende che praticano l'irrigazione per tipo di approvvigionamento dell'acqua irrigua, forma di conduzione e zona altimetrica

| FORME DI CONDUZIONE ZONE ALTIMETRICHE | TIPI DI APPROVVIGIONAMENTO | | | | | | | GESTIONE DELL'ACQUA IRRIGUA | | | |
|---|----------------------------|-------------------------------------|---|------------------|------------------------------|--|-------------------------------|-----------------------------|--|---------------------------------|-------------------|
| | Totale | Da corsi d'acqua superficiali | Da laghi naturali e laghetti artificiali | Da acquedotto | Da acque sotter- ranee | Diretto da impianto di depu- ra- zione | Raccolta acque pluviali | Autonoma | Da consorzi di irrigazione e di bonifica | Da altre aziende agricole | In altra forma |
| FORME DI CONDUZIONE | | | | | | | | | | | |
| Conduzione diretta del coltivatore | 31.751 | 22.564 | 933 | 4.939 | 6.393 | 52 | 470 | 6.167 | 25.161 | 468 | 2.919 |
| <i>Con solo manodopera familiare</i> | <i>28.000</i> | <i>19.796</i> | <i>802</i> | <i>4.443</i> | <i>5.413</i> | <i>36</i> | <i>356</i> | <i>5.055</i> | <i>22.364</i> | <i>427</i> | <i>2.546</i> |
| <i>Con manodopera familiare prevalente</i> | <i>2.716</i> | <i>2.027</i> | <i>95</i> | <i>357</i> | <i>710</i> | <i>12</i> | <i>81</i> | <i>786</i> | <i>2.066</i> | <i>23</i> | <i>252</i> |
| <i>Con manodopera extrafamiliare prevalente</i> | <i>1.035</i> | <i>741</i> | <i>36</i> | <i>139</i> | <i>270</i> | <i>4</i> | <i>33</i> | <i>326</i> | <i>731</i> | <i>18</i> | <i>121</i> |
| Conduzione con salariati | 4.504 | 3.293 | 91 | 722 | 650 | 4 | 50 | 585 | 3.755 | 89 | 320 |
| Conduzione a colonia parziaria appoderata | 11 | 9 | - | - | 2 | - | - | 1 | 10 | - | - |
| Altra forma di conduzione | 21 | 20 | - | 1 | 9 | - | - | 11 | 18 | - | 1 |
| TOTALE | 36.287 | 25.886 | 1.024 | 5.662 | 7.054 | 56 | 520 | 6.764 | 28.944 | 557 | 3.240 |
| ZONE ALTIMETRICHE | | | | | | | | | | | |
| Montagna | 1.879 | 682 | 349 | 584 | 347 | 4 | 127 | 631 | 842 | 1 | 543 |
| Collina | 3.752 | 1.212 | 190 | 1.503 | 1.008 | 13 | 231 | 877 | 2.266 | 21 | 723 |
| Pianura | 30.656 | 23.992 | 485 | 3.575 | 5.699 | 39 | 162 | 5.256 | 25.836 | 535 | 1.974 |
| TOTALE | 36.287 | 25.886 | 1.024 | 5.662 | 7.054 | 56 | 520 | 6.764 | 28.944 | 557 | 3.240 |

**Tavola 2.25 - Aziende per sistema di irrigazione e relativa superficie irrigata per classe di superficie agricola utilizzata (SAU),
classe di superficie irrigata e zona altimetrica (superficie in ettari)**

| CLASSI DI SAU CLASSI DI SUPERFICIE IRRIGATA ZONE ALTIMETRICHE | SISTEMI DI IRRIGAZIONE | | | | | |
|---|--|------------------|---------------------------|------------------|-----------------|-----------------|
| | Scorrimento superficiale ed infiltrazione laterale | Sommersione | Aspersione (a pioggia) | Microirrigazione | Goccia | Altro |
| AZIENDE | | | | | | |
| CLASSI DI SAU | | | | | | |
| Senza superficie | 403 | - | 75 | - | 3 | 11 |
| Meno di 1 ettaro | 2.294 | 41 | 1.875 | 143 | 246 | 160 |
| 1 -- 2 | 2.210 | 36 | 1.276 | 94 | 184 | 88 |
| 2 -- 3 | 1.549 | 47 | 877 | 43 | 78 | 37 |
| 3 -- 5 | 2.194 | 61 | 1.331 | 63 | 86 | 47 |
| 5 -- 10 | 3.599 | 164 | 2.313 | 65 | 87 | 89 |
| 10 -- 20 | 4.047 | 262 | 2.732 | 60 | 75 | 71 |
| 20 -- 30 | 2.218 | 269 | 1.362 | 16 | 32 | 43 |
| 30 -- 50 | 2.115 | 381 | 1.225 | 20 | 31 | 29 |
| 50 -- 100 | 1.869 | 574 | 796 | 13 | 19 | 35 |
| 100 ed oltre | 827 | 408 | 374 | 4 | 7 | 18 |
| TOTALE | 23.325 | 2.243 | 14.236 | 521 | 848 | 628 |
| CLASSI DI SUPERFICIE IRRIGATA | | | | | | |
| Meno di 1 ettaro | 3.309 | 88 | 3.284 | 292 | 564 | 356 |
| 1 -- 2 | 2.723 | 99 | 1.623 | 86 | 111 | 74 |
| 2 -- 5 | 4.367 | 219 | 2.701 | 83 | 104 | 67 |
| 5 -- 10 | 3.867 | 216 | 2.464 | 29 | 26 | 48 |
| 10 -- 20 | 4.064 | 365 | 2.275 | 19 | 31 | 41 |
| 20 -- 50 | 3.495 | 605 | 1.475 | 10 | 10 | 25 |
| 50 -- 100 | 1.144 | 453 | 322 | 1 | 1 | 13 |
| 100 ed oltre | 356 | 198 | 92 | 1 | 1 | 4 |
| TOTALE | 23.325 | 2.243 | 14.236 | 521 | 848 | 628 |
| ZONE ALTIMETRICHE | | | | | | |
| Montagna | 268 | 5 | 1.403 | 102 | 202 | 62 |
| Collina | 1.376 | 12 | 2.437 | 130 | 255 | 97 |
| Pianura | 21.681 | 2.226 | 10.396 | 289 | 391 | 469 |
| TOTALE | 23.325 | 2.243 | 14.236 | 521 | 848 | 628 |
| SUPERFICIE IRRIGATA | | | | | | |
| CLASSI DI SAU | | | | | | |
| Senza superficie | 3.297,05 | - | 837,40 | - | 13,19 | 65,46 |
| Meno di 1 ettaro | 1.564,13 | 17,92 | 738,21 | 46,14 | 61,92 | 38,43 |
| 1 -- 2 | 2.995,60 | 38,88 | 1.337,55 | 63,29 | 100,88 | 58,14 |
| 2 -- 3 | 3.473,27 | 76,38 | 1.458,74 | 51,74 | 68,31 | 42,76 |
| 3 -- 5 | 7.404,77 | 173,73 | 3.432,56 | 109,59 | 99,56 | 54,21 |
| 5 -- 10 | 21.677,45 | 723,43 | 11.486,18 | 150,33 | 143,40 | 241,71 |
| 10 -- 20 | 45.068,73 | 2.424,94 | 24.309,21 | 293,42 | 356,91 | 311,54 |
| 20 -- 30 | 39.390,07 | 4.292,67 | 19.387,02 | 136,41 | 159,39 | 288,87 |
| 30 -- 50 | 57.124,22 | 9.875,38 | 26.554,72 | 176,01 | 220,46 | 521,21 |
| 50 -- 100 | 83.449,13 | 28.745,19 | 27.519,81 | 256,67 | 270,42 | 849,39 |
| 100 ed oltre | 78.240,98 | 43.071,64 | 24.849,70 | 159,07 | 160,38 | 1.007,31 |
| TOTALE | 343.685,40 | 89.440,16 | 141.911,10 | 1.442,67 | 1.654,82 | 3.479,03 |
| CLASSI DI SUPERFICIE IRRIGATA | | | | | | |
| Meno di 1 ettaro | 1.725,55 | 44,36 | 1.297,11 | 102,82 | 166,08 | 93,05 |
| 1 -- 2 | 3.854,90 | 142,27 | 2.279,58 | 112,24 | 147,78 | 107,03 |
| 2 -- 5 | 14.309,27 | 736,55 | 8.796,64 | 255,10 | 322,18 | 209,78 |
| 5 -- 10 | 27.925,40 | 1.599,63 | 17.681,58 | 186,57 | 181,88 | 343,89 |
| 10 -- 20 | 57.346,93 | 5.222,44 | 31.875,10 | 274,91 | 417,65 | 581,03 |
| 20 -- 50 | 106.944,09 | 20.063,85 | 44.927,86 | 279,73 | 258,59 | 711,40 |
| 50 -- 100 | 76.852,22 | 31.683,15 | 21.217,43 | 91,30 | 50,00 | 928,02 |
| 100 ed oltre | 54.727,04 | 29.947,91 | 13.835,80 | 140,00 | 110,66 | 504,83 |
| TOTALE | 343.685,40 | 89.440,16 | 141.911,10 | 1.442,67 | 1.654,82 | 3.479,03 |
| ZONE ALTIMETRICHE | | | | | | |
| Montagna | 286,35 | 6,11 | 1.250,52 | 104,59 | 129,46 | 35,56 |
| Collina | 10.478,45 | 16,66 | 13.735,24 | 139,89 | 507,61 | 153,56 |
| Pianura | 332.920,60 | 89.417,39 | 126.925,34 | 1.198,19 | 1.017,75 | 3.289,91 |
| TOTALE | 343.685,40 | 89.440,16 | 141.911,10 | 1.442,67 | 1.654,82 | 3.479,03 |

Tavola 2.26 - Aziende con impianti per la lavorazione e trasformazione dei prodotti delle coltivazioni per classe di superficie totale e classe di superficie agricola utilizzata (SAU)

| CLASSI DI SUPERFICIE TOTALE | Totale | ESSICCAZIONE | MECCANICA | Produzione di mangimi | TRASFORMAZIONE | | Lavorazione del legno |
|---|--------|----------------|--------------|--------------------------|----------------|----------|--------------------------|
| CLASSI DI SAU | | Della granella | Del foraggio | | Di uva | Di olive | |
| CLASSI DI SUPERFICIE TOTALE (in ettari) | | | | | | | |
| Meno di 1 ettaro | 648 | 1 | 1 | 8 | 636 | 1 | 1 |
| 1 -- 2 | 449 | 2 | - | 20 | 425 | - | 2 |
| 2 -- 3 | 313 | 2 | - | 22 | 285 | 1 | 4 |
| 3 -- 5 | 537 | 24 | 3 | 33 | 474 | 5 | 7 |
| 5 -- 10 | 774 | 99 | 7 | 95 | 577 | 5 | 5 |
| 10 -- 20 | 930 | 342 | 16 | 199 | 405 | 4 | 10 |
| 20 -- 30 | 690 | 425 | 18 | 159 | 128 | - | 5 |
| 30 -- 50 | 951 | 713 | 33 | 167 | 112 | 1 | 6 |
| 50 -- 100 | 1.217 | 1.025 | 47 | 203 | 56 | - | 4 |
| 100 ed oltre | 799 | 714 | 49 | 126 | 18 | - | 2 |
| TOTALE | 7.308 | 3.347 | 174 | 1.032 | 3.116 | 17 | 46 |
| CLASSI DI SAU (in ettari) | | | | | | | |
| Senza superficie | 5 | - | - | - | - | - | 5 |
| Meno di 1 ettaro | 875 | 4 | 1 | 12 | 853 | 1 | 5 |
| 1 -- 2 | 468 | 3 | - | 28 | 435 | 1 | 3 |
| 2 -- 3 | 320 | 9 | - | 21 | 286 | 2 | 5 |
| 3 -- 5 | 511 | 29 | 5 | 38 | 433 | 6 | 9 |
| 5 -- 10 | 728 | 113 | 8 | 104 | 511 | 4 | 4 |
| 10 -- 20 | 913 | 377 | 18 | 205 | 351 | 2 | 7 |
| 20 -- 30 | 679 | 446 | 16 | 153 | 105 | - | 3 |
| 30 -- 50 | 964 | 749 | 40 | 170 | 94 | 1 | 2 |
| 50 -- 100 | 1.166 | 1.005 | 43 | 193 | 37 | - | 1 |
| 100 ed oltre | 679 | 612 | 43 | 108 | 11 | - | 2 |
| TOTALE | 7.308 | 3.347 | 174 | 1.032 | 3.116 | 17 | 46 |

Tavola 2.27 - Aziende con allevamenti e relativo numero di capi per specie di bestiame, classe di superficie totale e classe di superficie agricola utilizzata (SAU)

| CLASSI DI SUPERFICIE TOTALE CLASSI DI SAU | SPECIE DI BESTIAME | | | | | | | | |
|--|--------------------|--------------|---------------|---------------|---------------|------------------|------------------------|----------------|--------------|
| | Bovini | Bufalini | Ovini | Caprini | Equini | Suini | Allevamenti avicoli | Conigli | Struzzi |
| AZIENDE | | | | | | | | | |
| CLASSI DI SUPERFICIE TOTALE (in ettari) | | | | | | | | | |
| Senza superficie | 46 | - | 13 | 10 | 16 | 47 | 58 | 14 | 6 |
| Meno di 1 ettaro | 597 | 1 | 322 | 430 | 284 | 437 | 2.437 | 1.543 | 11 |
| 1 -- 2 | 1.251 | 2 | 484 | 566 | 408 | 696 | 2.639 | 1.526 | 11 |
| 2 -- 3 | 1.164 | 2 | 378 | 367 | 379 | 593 | 1.958 | 1.114 | 21 |
| 3 -- 5 | 2.125 | 8 | 483 | 527 | 642 | 900 | 2.744 | 1.389 | 17 |
| 5 -- 10 | 3.425 | 11 | 500 | 649 | 890 | 1.401 | 3.593 | 1.753 | 16 |
| 10 -- 20 | 4.211 | 10 | 322 | 463 | 797 | 1.351 | 3.267 | 1.345 | 27 |
| 20 -- 30 | 2.300 | 5 | 123 | 172 | 359 | 671 | 1.359 | 539 | 7 |
| 30 -- 50 | 2.109 | 8 | 73 | 133 | 319 | 562 | 1.043 | 370 | 8 |
| 50 -- 100 | 1.580 | 7 | 62 | 96 | 250 | 462 | 620 | 216 | 10 |
| 100 ed oltre | 876 | 5 | 97 | 139 | 261 | 373 | 262 | 80 | 7 |
| TOTALE | 19.684 | 59 | 2.857 | 3.552 | 4.605 | 7.493 | 19.980 | 9.889 | 141 |
| CLASSI DI SAU (in ettari) | | | | | | | | | |
| Senza superficie | 62 | - | 16 | 21 | 34 | 66 | 155 | 47 | 7 |
| Meno di 1 ettaro | 1.080 | 3 | 563 | 698 | 458 | 757 | 3.943 | 2.417 | 15 |
| 1 -- 2 | 1.634 | 6 | 594 | 616 | 571 | 828 | 2.942 | 1.737 | 22 |
| 2 -- 3 | 1.349 | 2 | 362 | 392 | 439 | 634 | 1.891 | 1.038 | 17 |
| 3 -- 5 | 2.161 | 5 | 410 | 513 | 624 | 897 | 2.496 | 1.217 | 17 |
| 5 -- 10 | 3.210 | 8 | 418 | 547 | 828 | 1.279 | 3.039 | 1.415 | 12 |
| 10 -- 20 | 3.911 | 12 | 213 | 323 | 661 | 1.197 | 2.750 | 1.066 | 25 |
| 20 -- 30 | 2.153 | 4 | 88 | 133 | 293 | 576 | 1.154 | 405 | 8 |
| 30 -- 50 | 1.922 | 10 | 57 | 108 | 266 | 510 | 875 | 308 | 6 |
| 50 -- 100 | 1.450 | 5 | 55 | 90 | 206 | 431 | 530 | 179 | 8 |
| 100 ed oltre | 752 | 4 | 81 | 111 | 225 | 318 | 205 | 60 | 4 |
| TOTALE | 19.684 | 59 | 2.857 | 3.552 | 4.605 | 7.493 | 19.980 | 9.889 | 141 |
| CAPI | | | | | | | | | |
| CLASSI DI SUPERFICIE TOTALE (in ettari) | | | | | | | | | |
| Senza superficie | 6.074 | - | 4.832 | 143 | 103 | 67.685 | 1.664.337 | 30.372 | 105 |
| Meno di 1 ettaro | 4.882 | 1 | 5.449 | 4.163 | 655 | 13.203 | 607.245 | 35.261 | 609 |
| 1 -- 2 | 14.684 | 10 | 8.314 | 6.385 | 1.142 | 96.744 | 2.428.107 | 39.050 | 209 |
| 2 -- 3 | 14.542 | 10 | 8.324 | 5.009 | 1.379 | 113.232 | 1.844.042 | 60.120 | 463 |
| 3 -- 5 | 41.289 | 331 | 9.738 | 6.804 | 2.545 | 137.862 | 2.663.086 | 72.164 | 591 |
| 5 -- 10 | 97.421 | 166 | 11.895 | 9.285 | 3.846 | 334.094 | 5.512.934 | 99.556 | 270 |
| 10 -- 20 | 259.346 | 460 | 7.802 | 7.592 | 4.256 | 421.799 | 5.072.005 | 175.277 | 1.153 |
| 20 -- 30 | 218.402 | 301 | 5.728 | 2.922 | 1.976 | 326.441 | 2.574.181 | 22.515 | 129 |
| 30 -- 50 | 287.194 | 985 | 2.619 | 2.322 | 1.953 | 483.695 | 3.169.042 | 18.286 | 751 |
| 50 -- 100 | 375.603 | 741 | 4.008 | 2.361 | 1.459 | 680.918 | 1.192.431 | 57.303 | 475 |
| 100 ed oltre | 286.848 | 1.388 | 22.514 | 3.651 | 1.094 | 1.164.432 | 558.213 | 1.523 | 305 |
| TOTALE | 1.606.285 | 4.393 | 91.223 | 50.637 | 20.408 | 3.840.105 | 27.285.623 | 611.427 | 5.060 |
| CLASSI DI SAU (in ettari) | | | | | | | | | |
| Senza superficie | 8.627 | - | 5.071 | 287 | 241 | 95.600 | 2.065.686 | 30.716 | 145 |
| Meno di 1 ettaro | 10.765 | 6 | 7.297 | 7.130 | 1.157 | 33.214 | 1.479.689 | 77.590 | 688 |
| 1 -- 2 | 16.482 | 27 | 11.074 | 7.251 | 1.745 | 135.013 | 2.912.483 | 43.879 | 493 |
| 2 -- 3 | 21.613 | 322 | 7.639 | 5.251 | 1.674 | 124.285 | 1.841.348 | 47.374 | 413 |
| 3 -- 5 | 38.730 | 17 | 9.409 | 7.157 | 2.624 | 137.724 | 3.198.723 | 74.576 | 523 |
| 5 -- 10 | 116.472 | 146 | 12.058 | 9.037 | 3.753 | 371.222 | 5.501.212 | 77.617 | 120 |
| 10 -- 20 | 263.754 | 504 | 6.183 | 4.805 | 4.027 | 381.924 | 3.522.706 | 168.605 | 1.141 |
| 20 -- 30 | 223.632 | 259 | 5.406 | 2.452 | 1.627 | 330.729 | 2.969.296 | 18.630 | 653 |
| 30 -- 50 | 288.080 | 1.470 | 1.324 | 1.918 | 1.507 | 449.424 | 2.237.421 | 14.859 | 120 |
| 50 -- 100 | 371.475 | 574 | 3.556 | 2.479 | 1.248 | 741.039 | 1.161.412 | 56.509 | 539 |
| 100 ed oltre | 246.655 | 1.068 | 22.206 | 2.870 | 805 | 1.039.931 | 395.647 | 1.072 | 225 |
| TOTALE | 1.606.285 | 4.393 | 91.223 | 50.637 | 20.408 | 3.840.105 | 27.285.623 | 611.427 | 5.060 |

Tavola 2.28 - Aziende con allevamenti e relativo numero di capi per specie di bestiame, forma di conduzione e zona altimetrica

| FORME DI CONDUZIONE ZONE ALTIMETRICHE | SPECIE DI BESTIAME | | | | | | | | |
|---|--------------------|--------------|---------------|---------------|---------------|------------------|------------------------|----------------|--------------|
| | Bovini | Bufalini | Ovini | Caprini | Equini | Suini | Allevamenti avicoli | Conigli | Struzzi |
| AZIENDE | | | | | | | | | |
| FORME DI CONDUZIONE | | | | | | | | | |
| Conduzione diretta del coltivatore | 19.113 | 53 | 2.811 | 3.494 | 4.398 | 7.109 | 19.169 | 9.562 | 130 |
| <i>Con solo manodopera familiare</i> | <i>17.108</i> | <i>46</i> | <i>2.740</i> | <i>3.385</i> | <i>4.040</i> | <i>6.416</i> | <i>18.189</i> | <i>9.235</i> | <i>113</i> |
| <i>Con manodopera familiare prevalente</i> | <i>1.539</i> | <i>4</i> | <i>54</i> | <i>87</i> | <i>248</i> | <i>488</i> | <i>820</i> | <i>285</i> | <i>14</i> |
| <i>Con manodopera extrafamiliare prevalente</i> | <i>466</i> | <i>3</i> | <i>17</i> | <i>22</i> | <i>110</i> | <i>205</i> | <i>160</i> | <i>42</i> | <i>3</i> |
| Conduzione con salariati | 567 | 6 | 45 | 56 | 205 | 380 | 805 | 325 | 11 |
| Conduzione a colonia parziaria appoderata | 3 | - | 1 | 1 | 1 | 3 | 4 | 2 | - |
| Altra forma di conduzione | 1 | - | - | 1 | 1 | 1 | 2 | - | - |
| TOTALE | 19.684 | 59 | 2.857 | 3.552 | 4.605 | 7.493 | 19.980 | 9.889 | 141 |
| ZONE ALTIMETRICHE | | | | | | | | | |
| Montagna | 6.522 | 6 | 2.235 | 2.440 | 2.088 | 3.004 | 7.346 | 4.099 | 32 |
| Collina | 2.821 | 16 | 381 | 500 | 935 | 1.190 | 3.869 | 2.319 | 29 |
| Pianura | 10.341 | 37 | 241 | 612 | 1.582 | 3.299 | 8.765 | 3.471 | 80 |
| TOTALE | 19.684 | 59 | 2.857 | 3.552 | 4.605 | 7.493 | 19.980 | 9.889 | 141 |
| CAPI | | | | | | | | | |
| FORME DI CONDUZIONE | | | | | | | | | |
| Conduzione diretta del coltivatore | 1.421.675 | 3.323 | 84.243 | 50.013 | 18.585 | 2.567.127 | 22.139.440 | 572.666 | 4.365 |
| <i>Con solo manodopera familiare</i> | <i>878.756</i> | <i>1.937</i> | <i>78.410</i> | <i>46.698</i> | <i>15.575</i> | <i>1.026.650</i> | <i>16.651.764</i> | <i>509.937</i> | <i>3.250</i> |
| <i>Con manodopera familiare prevalente</i> | <i>357.391</i> | <i>685</i> | <i>5.343</i> | <i>3.090</i> | <i>1.864</i> | <i>813.226</i> | <i>3.761.280</i> | <i>43.624</i> | <i>622</i> |
| <i>Con manodopera extrafamiliare prevalente</i> | <i>185.528</i> | <i>701</i> | <i>490</i> | <i>225</i> | <i>1.146</i> | <i>727.251</i> | <i>1.726.396</i> | <i>19.105</i> | <i>493</i> |
| Conduzione con salariati | 184.516 | 1.070 | 6.966 | 617 | 1.809 | 1.272.962 | 5.145.765 | 38.626 | 695 |
| Conduzione a colonia parziaria appoderata | 82 | - | 14 | 4 | 10 | 11 | 185 | 135 | - |
| Altra forma di conduzione | 12 | - | - | 3 | 4 | 5 | 233 | - | - |
| TOTALE | 1.606.285 | 4.393 | 91.223 | 50.637 | 20.408 | 3.840.105 | 27.285.623 | 611.427 | 5.060 |
| ZONE ALTIMETRICHE | | | | | | | | | |
| Montagna | 89.897 | 30 | 52.404 | 39.804 | 6.207 | 16.805 | 1.326.927 | 65.910 | 1.484 |
| Collina | 119.878 | 316 | 13.249 | 4.968 | 5.317 | 136.627 | 5.340.324 | 179.882 | 773 |
| Pianura | 1.396.510 | 4.047 | 25.570 | 5.865 | 8.884 | 3.686.673 | 20.618.372 | 365.635 | 2.803 |
| TOTALE | 1.606.285 | 4.393 | 91.223 | 50.637 | 20.408 | 3.840.105 | 27.285.623 | 611.427 | 5.060 |

Tavola 2.29 - Aziende con bovini e/o bufalini e relativo numero di capi per classe di superficie totale e categoria

| CATEGORIE | CLASSI DI SUPERFICIE TOTALE (in ettari) | | | | | | | | | Totale |
|---|---|-----------|--------|--------|---------|----------|----------|-----------|--------------|-----------|
| | Senza superficie | Meno di 1 | 1 -- 2 | 2 -- 5 | 5 -- 10 | 10 -- 20 | 20 -- 50 | 50 -- 100 | 100 ed oltre | |
| AZIENDE | | | | | | | | | | |
| BOVINI | 46 | 597 | 1.251 | 3.289 | 3.425 | 4.211 | 4.409 | 1.580 | 876 | 19.684 |
| Di età inferiore a 1 anno | 39 | 322 | 772 | 2.136 | 2.488 | 3.422 | 3.866 | 1.439 | 793 | 15.277 |
| <i>Destinati ad essere macellati come vitelli</i> | 12 | 65 | 167 | 394 | 391 | 422 | 374 | 142 | 103 | 2.070 |
| <i>Maschi da riproduzione</i> | 5 | 8 | 26 | 105 | 126 | 241 | 341 | 195 | 161 | 1.208 |
| <i>Maschi da macello</i> | 14 | 144 | 334 | 969 | 1.181 | 1.424 | 1.435 | 513 | 330 | 6.344 |
| <i>Femmine da allevamento</i> | 19 | 49 | 134 | 595 | 1.080 | 2.144 | 2.978 | 1.206 | 678 | 8.883 |
| <i>Femmine da macello</i> | 3 | 104 | 256 | 696 | 758 | 745 | 588 | 172 | 93 | 3.415 |
| Da 1 anno a meno di 2 anni | 24 | 232 | 456 | 1.618 | 2.247 | 3.374 | 3.929 | 1.432 | 803 | 14.115 |
| <i>Maschi da riproduzione</i> | 1 | 7 | 10 | 81 | 137 | 235 | 414 | 191 | 156 | 1.232 |
| <i>Maschi da macello</i> | 3 | 82 | 188 | 582 | 890 | 1.164 | 1.242 | 402 | 211 | 4.764 |
| <i>Femmine da allevamento</i> | 17 | 52 | 120 | 636 | 1.149 | 2.222 | 3.018 | 1.193 | 689 | 9.096 |
| <i>Femmine da macello</i> | 4 | 111 | 205 | 664 | 713 | 745 | 615 | 165 | 68 | 3.290 |
| Da 2 anni e più | 27 | 303 | 725 | 2.194 | 2.427 | 3.187 | 3.653 | 1.394 | 811 | 14.721 |
| <i>Maschi da riproduzione</i> | 6 | 4 | 10 | 51 | 102 | 262 | 483 | 257 | 169 | 1.344 |
| <i>Maschi da macello</i> | 1 | 13 | 21 | 99 | 149 | 188 | 203 | 61 | 49 | 784 |
| <i>Femmine manze da allevamento</i> | 8 | 30 | 71 | 315 | 601 | 1.291 | 1.866 | 811 | 498 | 5.491 |
| <i>Femmine manze da macello</i> | 4 | 25 | 47 | 128 | 169 | 167 | 171 | 52 | 31 | 794 |
| <i>Femmine vacche da latte</i> | 21 | 248 | 586 | 1.768 | 1.920 | 2.686 | 3.136 | 1.214 | 712 | 12.291 |
| <i>Femmine altre vacche</i> | 1 | 17 | 48 | 212 | 265 | 275 | 297 | 104 | 72 | 1.291 |
| BUFALINI | - | 1 | 2 | 10 | 11 | 10 | 13 | 7 | 5 | 59 |
| Bufale | - | - | 1 | 3 | 6 | 6 | 5 | 5 | 5 | 31 |
| Altri bufalini | - | 1 | 1 | 8 | 6 | 7 | 11 | 6 | 5 | 45 |
| CAPI | | | | | | | | | | |
| BOVINI | 6.074 | 4.882 | 14.684 | 55.831 | 97.421 | 259.346 | 505.596 | 375.603 | 286.848 | 1.606.285 |
| Di età inferiore a 1 anno | 3.935 | 2.698 | 10.971 | 30.512 | 43.262 | 101.465 | 137.694 | 106.035 | 79.525 | 516.097 |
| <i>Destinati ad essere macellati come vitelli</i> | 1.931 | 1.313 | 8.415 | 18.206 | 17.774 | 34.009 | 21.230 | 14.892 | 12.952 | 130.722 |
| <i>Maschi da riproduzione</i> | 930 | 10 | 180 | 851 | 336 | 836 | 3.191 | 1.019 | 1.264 | 8.617 |
| <i>Maschi da macello</i> | 582 | 846 | 1.548 | 6.844 | 13.063 | 31.573 | 34.535 | 29.343 | 21.097 | 139.431 |
| <i>Femmine da allevamento</i> | 331 | 132 | 307 | 2.093 | 6.981 | 26.241 | 69.850 | 51.955 | 40.963 | 198.853 |
| <i>Femmine da macello</i> | 161 | 397 | 521 | 2.518 | 5.108 | 8.806 | 8.888 | 8.826 | 3.249 | 38.474 |
| Da 1 anno a meno di 2 anni | 559 | 1.012 | 1.323 | 11.792 | 23.185 | 59.390 | 126.416 | 91.213 | 69.131 | 384.021 |
| <i>Maschi da riproduzione</i> | 5 | 18 | 14 | 203 | 541 | 1.536 | 2.143 | 1.174 | 1.536 | 7.170 |
| <i>Maschi da macello</i> | 252 | 334 | 649 | 6.730 | 9.388 | 21.146 | 36.226 | 25.253 | 22.215 | 122.193 |
| <i>Femmine da allevamento</i> | 276 | 194 | 258 | 2.284 | 7.753 | 27.997 | 75.950 | 56.134 | 40.143 | 210.989 |
| <i>Femmine da macello</i> | 26 | 466 | 402 | 2.575 | 5.503 | 8.711 | 12.097 | 8.652 | 5.237 | 43.669 |
| Da 2 anni e più | 1.580 | 1.172 | 2.390 | 13.527 | 30.974 | 98.491 | 241.486 | 178.355 | 138.192 | 706.167 |
| <i>Maschi da riproduzione</i> | 50 | 7 | 18 | 156 | 169 | 691 | 1.012 | 494 | 321 | 2.918 |
| <i>Maschi da macello</i> | 1 | 23 | 329 | 1.385 | 1.324 | 2.622 | 4.728 | 3.913 | 2.423 | 16.748 |
| <i>Femmine manze da allevamento</i> | 81 | 106 | 181 | 1.957 | 3.513 | 13.548 | 35.475 | 26.103 | 21.986 | 102.950 |
| <i>Femmine manze da macello</i> | 27 | 46 | 93 | 374 | 945 | 1.141 | 2.697 | 1.333 | 254 | 6.910 |
| <i>Femmine vacche da latte</i> | 1.415 | 962 | 1.672 | 9.066 | 23.448 | 78.205 | 193.186 | 142.225 | 109.734 | 559.913 |
| <i>Femmine altre vacche</i> | 6 | 28 | 97 | 589 | 1.575 | 2.284 | 4.388 | 4.287 | 3.474 | 16.728 |
| BUFALINI | - | 1 | 10 | 341 | 166 | 460 | 1.286 | 741 | 1.388 | 4.393 |
| Bufale | - | - | 6 | 225 | 142 | 319 | 849 | 405 | 827 | 2.773 |
| Altri bufalini | - | 1 | 4 | 116 | 24 | 141 | 437 | 336 | 561 | 1.620 |

Tavola 2.30 - Aziende con suini e relativo numero di capi per classe di superficie totale e categoria

| CATEGORIE | CLASSI DI SUPERFICIE TOTALE (in ettari) | | | | | | | | | Totale |
|-----------------------------------|---|-----------|--------|---------|---------|----------|----------|-----------|-----------------|-----------|
| | Senza superficie | Meno di 1 | 1 -- 2 | 2 -- 5 | 5 -- 10 | 10 -- 20 | 20 -- 50 | 50 -- 100 | 100 ed oltre | |
| AZIENDE | | | | | | | | | | |
| SUINI | 47 | 437 | 696 | 1.493 | 1.401 | 1.351 | 1.233 | 462 | 373 | 7.493 |
| Suini di peso inferiore a 20 kg | 17 | 14 | 47 | 98 | 139 | 192 | 291 | 162 | 130 | 1.090 |
| Da 20 Kg a meno di 50 Kg | 27 | 23 | 68 | 160 | 200 | 254 | 381 | 217 | 180 | 1.510 |
| Da ingrasso di 50 Kg e più | 33 | 395 | 639 | 1.379 | 1.262 | 1.216 | 1.097 | 412 | 347 | 6.780 |
| Da 50 Kg a meno di 80 Kg | 21 | 21 | 76 | 155 | 185 | 210 | 333 | 205 | 184 | 1.390 |
| Da 80 Kg a meno di 110 Kg | 25 | 77 | 135 | 321 | 293 | 324 | 388 | 237 | 213 | 2.013 |
| Da 110 Kg e più | 28 | 313 | 488 | 1.061 | 977 | 956 | 879 | 325 | 274 | 5.301 |
| Da riproduzione di 50 Kg e più | 19 | 32 | 58 | 134 | 187 | 238 | 340 | 180 | 147 | 1.335 |
| Verri | 14 | 8 | 35 | 80 | 118 | 148 | 250 | 146 | 121 | 920 |
| Scrofe montate | 14 | 12 | 50 | 109 | 154 | 211 | 307 | 170 | 145 | 1.172 |
| di cui montate per la prima volta | 3 | 1 | 9 | 15 | 20 | 38 | 47 | 27 | 29 | 189 |
| Altre scrofe | 12 | 22 | 30 | 56 | 94 | 109 | 187 | 120 | 104 | 734 |
| di cui giovani non ancora montate | 5 | 17 | 11 | 21 | 21 | 34 | 34 | 24 | 23 | 190 |
| CAPI | | | | | | | | | | |
| SUINI | 67.685 | 13.203 | 96.744 | 251.094 | 334.094 | 421.799 | 810.136 | 680.918 | 1.164.432 | 3.840.105 |
| Suini di peso inferiore a 20 kg | 7.006 | 5.152 | 15.592 | 53.960 | 77.610 | 84.134 | 187.942 | 130.448 | 213.103 | 774.947 |
| Da 20 Kg a meno di 50 Kg | 14.093 | 2.701 | 20.941 | 53.788 | 64.981 | 88.956 | 182.976 | 136.428 | 217.127 | 781.991 |
| Da ingrasso di 50 Kg e più | 43.848 | 3.726 | 53.720 | 124.096 | 165.276 | 212.318 | 371.565 | 359.093 | 635.502 | 1.969.144 |
| Da 50 Kg a meno di 80 Kg | 11.810 | 490 | 11.091 | 36.108 | 48.614 | 67.762 | 124.032 | 120.646 | 200.424 | 620.977 |
| Da 80 Kg a meno di 110 Kg | 13.652 | 934 | 17.586 | 41.313 | 54.639 | 68.663 | 107.979 | 104.170 | 202.318 | 611.254 |
| Da 110 Kg e più | 18.386 | 2.302 | 25.043 | 46.675 | 62.023 | 75.893 | 139.554 | 134.277 | 232.760 | 736.913 |
| Da riproduzione di 50 Kg e più | 2.738 | 1.624 | 6.491 | 19.250 | 26.227 | 36.391 | 67.653 | 54.949 | 98.700 | 314.023 |
| Verri | 69 | 19 | 224 | 382 | 580 | 878 | 1.456 | 1.163 | 1.640 | 6.411 |
| Scrofe montate | 2.095 | 675 | 4.530 | 14.462 | 20.587 | 30.733 | 51.923 | 43.070 | 76.672 | 244.747 |
| di cui montate per la prima volta | 72 | 15 | 643 | 548 | 767 | 1.079 | 1.890 | 2.100 | 5.547 | 12.661 |
| Altre scrofe | 574 | 930 | 1.737 | 4.406 | 5.060 | 4.780 | 14.274 | 10.716 | 20.388 | 62.865 |
| di cui giovani non ancora montate | 236 | 834 | 487 | 845 | 1.289 | 702 | 1.184 | 1.387 | 4.559 | 11.523 |

Tavola 2.31 - Aziende con ovini, caprini, equini, allevamenti avicoli, conigli, struzzi e/o altri allevamenti e relativo numero di capi per classe di superficie totale, specie e categoria

| SPECIE E CATEGORIE | CLASSI DI SUPERFICIE TOTALE <i>(in ettari)</i> | | | | | | | | | Totale |
|-----------------------------------|--|-----------|-----------|-----------|-----------|-----------|-----------|-----------|-----------------|------------|
| | Senza superficie | Meno di 1 | 1 -- 2 | 2 -- 5 | 5 -- 10 | 10 -- 20 | 20 -- 50 | 50 -- 100 | 100 ed oltre | |
| AZIENDE | | | | | | | | | | |
| OVINI | 13 | 322 | 484 | 861 | 500 | 322 | 196 | 62 | 97 | 2.857 |
| Pecore | 12 | 303 | 455 | 823 | 467 | 300 | 184 | 60 | 93 | 2.697 |
| <i>Da latte</i> | - | 54 | 87 | 143 | 94 | 47 | 21 | 8 | 11 | 465 |
| <i>Altre</i> | 12 | 269 | 403 | 748 | 414 | 274 | 173 | 54 | 86 | 2.433 |
| Altri ovini | 4 | 110 | 139 | 234 | 156 | 86 | 50 | 12 | 29 | 820 |
| CAPRINI | 10 | 430 | 566 | 894 | 649 | 463 | 305 | 96 | 139 | 3.552 |
| Capre | 8 | 383 | 512 | 808 | 584 | 410 | 261 | 85 | 131 | 3.182 |
| <i>Che hanno già figliato</i> | 7 | 355 | 474 | 762 | 551 | 381 | 239 | 77 | 125 | 2.971 |
| <i>Montate per la prima volta</i> | 3 | 144 | 217 | 295 | 241 | 178 | 99 | 45 | 63 | 1.285 |
| Altri caprini | 4 | 201 | 256 | 442 | 343 | 231 | 157 | 48 | 58 | 1.740 |
| EQUINI | 16 | 284 | 408 | 1.021 | 890 | 797 | 678 | 250 | 261 | 4.605 |
| Cavalli | 14 | 226 | 342 | 841 | 757 | 699 | 609 | 230 | 224 | 3.942 |
| Asini | 3 | 67 | 96 | 241 | 193 | 149 | 124 | 37 | 53 | 963 |
| Altri equini | - | 7 | 9 | 38 | 40 | 28 | 26 | 14 | 21 | 183 |
| ALLEVAMENTI AVICOLI | 58 | 2.437 | 2.639 | 4.702 | 3.593 | 3.267 | 2.402 | 620 | 262 | 19.980 |
| Polli da carne | 28 | 1.024 | 1.188 | 2.238 | 1.814 | 1.622 | 1.204 | 287 | 109 | 9.514 |
| Galline da uova | 29 | 2.208 | 2.383 | 4.251 | 3.183 | 2.912 | 2.118 | 558 | 228 | 17.870 |
| Tacchini | 8 | 91 | 119 | 256 | 211 | 197 | 159 | 69 | 25 | 1.135 |
| Faraone | 5 | 74 | 84 | 202 | 201 | 227 | 215 | 76 | 23 | 1.107 |
| Oche | 4 | 120 | 171 | 333 | 311 | 304 | 278 | 88 | 29 | 1.638 |
| Altri allevamenti | 8 | 166 | 160 | 353 | 338 | 327 | 293 | 72 | 36 | 1.753 |
| CONIGLI | 14 | 1.543 | 1.526 | 2.503 | 1.753 | 1.345 | 909 | 216 | 80 | 9.889 |
| Fattrici | 9 | 1.220 | 1.213 | 2.013 | 1.430 | 1.084 | 726 | 171 | 67 | 7.933 |
| Altri conigli | 11 | 1.395 | 1.369 | 2.271 | 1.589 | 1.216 | 826 | 195 | 70 | 8.942 |
| STRUZZI | 6 | 11 | 11 | 38 | 16 | 27 | 15 | 10 | 7 | 141 |
| Riproduttori | 6 | 11 | 9 | 31 | 10 | 25 | 15 | 7 | 5 | 119 |
| Altri | 4 | 5 | 6 | 29 | 13 | 16 | 6 | 8 | 5 | 92 |
| ALTRI ALLEVAMENTI | 64 | 245 | 195 | 314 | 171 | 131 | 125 | 46 | 23 | 1.314 |
| CAPI | | | | | | | | | | |
| OVINI | 4.832 | 5.449 | 8.314 | 18.062 | 11.895 | 7.802 | 8.347 | 4.008 | 22.514 | 91.223 |
| Pecore | 3.785 | 4.135 | 7.334 | 15.282 | 10.346 | 6.664 | 6.602 | 3.308 | 17.582 | 75.038 |
| <i>Da latte</i> | - | 427 | 756 | 1.680 | 1.432 | 957 | 710 | 197 | 1.318 | 7.477 |
| <i>Altre</i> | 3.785 | 3.708 | 6.578 | 13.602 | 8.914 | 5.707 | 5.892 | 3.111 | 16.264 | 67.561 |
| Altri ovini | 1.047 | 1.314 | 980 | 2.780 | 1.549 | 1.138 | 1.745 | 700 | 4.932 | 16.185 |
| CAPRINI | 143 | 4.163 | 6.385 | 11.813 | 9.285 | 7.592 | 5.244 | 2.361 | 3.651 | 50.637 |
| Capre | 113 | 3.429 | 5.363 | 10.107 | 8.043 | 6.495 | 4.555 | 2.100 | 3.228 | 43.433 |
| <i>Che hanno già figliato</i> | 96 | 2.828 | 4.481 | 8.616 | 6.616 | 5.079 | 3.893 | 1.585 | 2.712 | 35.906 |
| <i>Montate per la prima volta</i> | 17 | 601 | 882 | 1.491 | 1.427 | 1.416 | 662 | 515 | 516 | 7.527 |
| Altri caprini | 30 | 734 | 1.022 | 1.706 | 1.242 | 1.097 | 689 | 261 | 423 | 7.204 |
| EQUINI | 103 | 655 | 1.142 | 3.924 | 3.846 | 4.256 | 3.929 | 1.459 | 1.094 | 20.408 |
| Cavalli | 99 | 528 | 938 | 3.243 | 3.280 | 3.697 | 3.573 | 1.340 | 897 | 17.595 |
| Asini | 4 | 118 | 191 | 622 | 509 | 517 | 325 | 99 | 167 | 2.552 |
| Altri equini | - | 9 | 13 | 59 | 57 | 42 | 31 | 20 | 30 | 261 |
| ALLEVAMENTI AVICOLI | 1.664.337 | 607.245 | 2.428.107 | 4.507.128 | 5.512.934 | 5.072.005 | 5.743.223 | 1.192.431 | 558.213 | 27.285.623 |
| Polli da carne | 1.188.935 | 324.444 | 977.220 | 1.708.399 | 2.567.859 | 2.339.699 | 2.667.674 | 515.294 | 158.542 | 12.448.066 |
| Galline da uova | 220.364 | 189.266 | 961.615 | 1.917.579 | 2.032.825 | 1.861.629 | 2.198.086 | 538.002 | 133.551 | 10.052.917 |
| Tacchini | 62.450 | 5.882 | 314.981 | 369.260 | 405.083 | 530.497 | 633.443 | 84.550 | 189.531 | 2.595.677 |
| Faraone | 13.500 | 56.254 | 81.983 | 124.482 | 112.341 | 212.896 | 88.978 | 48.487 | 30.427 | 769.348 |
| Oche | 458 | 1.134 | 3.275 | 7.031 | 16.294 | 3.561 | 5.446 | 1.728 | 514 | 39.441 |
| Altri allevamenti | 178.630 | 30.265 | 89.033 | 380.377 | 378.532 | 123.723 | 149.596 | 4.370 | 45.648 | 1.380.174 |
| CONIGLI | 30.372 | 35.261 | 39.050 | 132.284 | 99.556 | 175.277 | 40.801 | 57.303 | 1.523 | 611.427 |
| Fattrici | 2.267 | 5.568 | 6.928 | 18.082 | 16.586 | 20.011 | 5.726 | 8.444 | 393 | 84.005 |
| Altri conigli | 28.105 | 29.693 | 32.122 | 114.202 | 82.970 | 155.266 | 35.075 | 48.859 | 1.130 | 527.422 |
| STRUZZI | 105 | 609 | 209 | 1.054 | 270 | 1.153 | 880 | 475 | 305 | 5.060 |
| Riproduttori | 50 | 467 | 73 | 341 | 119 | 305 | 374 | 135 | 53 | 1.917 |
| Altri | 55 | 142 | 136 | 713 | 151 | 848 | 506 | 340 | 252 | 3.143 |

Tavola 2.32 - Aziende con bovini e relativo numero di capi per classe di capi, classe di superficie totale e classe di superficie agricola utilizzata (SAU)

| | | CLASSI DI CAPI | | | | | | | | | | |
|---|-------|----------------|--------|--------|----------|----------|----------|------------|------------|--------------|---------------|-----------|
| CLASSI DI SUPERFICIE TOTALE | | | | | | | | | | | | |
| CLASSI DI SAU | | 1 -- 2 | 3 -- 5 | 6 -- 9 | 10 -- 19 | 20 -- 49 | 50 -- 99 | 100 -- 499 | 500 -- 999 | 1000 -- 1999 | 2000 ed oltre | Totale |
| AZIENDE | | | | | | | | | | | | |
| CLASSI DI SUPERFICIE TOTALE (in ettari) | | | | | | | | | | | | |
| Senza superficie | 3 | 7 | 1 | 5 | 10 | 4 | 14 | 2 | - | - | - | 46 |
| Meno di 1 ettaro | 349 | 174 | 30 | 20 | 7 | 6 | 10 | 1 | - | - | - | 597 |
| 1 -- 2 | 636 | 410 | 99 | 51 | 24 | 7 | 19 | 3 | 2 | - | - | 1.251 |
| 2 -- 3 | 431 | 432 | 158 | 78 | 34 | 7 | 18 | 5 | 1 | - | - | 1.164 |
| 3 -- 5 | 510 | 693 | 381 | 291 | 145 | 46 | 43 | 11 | 4 | 1 | - | 2.125 |
| 5 -- 10 | 415 | 726 | 571 | 643 | 281 | 126 | 16 | 5 | - | - | - | 3.425 |
| 10 -- 20 | 208 | 354 | 382 | 540 | 1.023 | 1.009 | 656 | 28 | 6 | 5 | - | 4.211 |
| 20 -- 30 | 62 | 74 | 87 | 197 | 424 | 608 | 822 | 20 | 5 | 1 | - | 2.300 |
| 30 -- 50 | 45 | 64 | 45 | 107 | 245 | 338 | 1.246 | 16 | 3 | - | - | 2.109 |
| 50 -- 100 | 15 | 32 | 35 | 67 | 128 | 144 | 1.065 | 78 | 13 | 3 | - | 1.580 |
| 100 ed oltre | 7 | 16 | 25 | 45 | 150 | 92 | 371 | 132 | 31 | 7 | - | 876 |
| TOTALE | 2.681 | 2.982 | 1.814 | 2.044 | 2.832 | 2.542 | 4.390 | 312 | 70 | 17 | - | 19.684 |
| CLASSI DI SAU (in ettari) | | | | | | | | | | | | |
| Senza superficie | 6 | 9 | 2 | 7 | 12 | 4 | 18 | 4 | - | - | - | 62 |
| Meno di 1 ettaro | 647 | 307 | 59 | 33 | 9 | 8 | 13 | 2 | 2 | - | - | 1.080 |
| 1 -- 2 | 737 | 574 | 168 | 84 | 34 | 10 | 22 | 4 | 1 | - | - | 1.634 |
| 2 -- 3 | 400 | 526 | 212 | 116 | 47 | 16 | 23 | 6 | 2 | 1 | - | 1.349 |
| 3 -- 5 | 395 | 689 | 450 | 353 | 175 | 43 | 44 | 8 | 4 | - | - | 2.161 |
| 5 -- 10 | 262 | 512 | 517 | 685 | 727 | 332 | 150 | 19 | 4 | 2 | - | 3.210 |
| 10 -- 20 | 139 | 230 | 266 | 441 | 1.012 | 1.064 | 721 | 28 | 7 | 3 | - | 3.911 |
| 20 -- 30 | 43 | 55 | 54 | 147 | 363 | 567 | 901 | 19 | 3 | 1 | - | 2.153 |
| 30 -- 50 | 34 | 45 | 35 | 86 | 210 | 297 | 1.196 | 13 | 5 | 1 | - | 1.922 |
| 50 -- 100 | 11 | 23 | 30 | 53 | 117 | 116 | 996 | 88 | 13 | 3 | - | 1.450 |
| 100 ed oltre | 7 | 12 | 21 | 39 | 126 | 85 | 306 | 121 | 29 | 6 | - | 752 |
| TOTALE | 2.681 | 2.982 | 1.814 | 2.044 | 2.832 | 2.542 | 4.390 | 312 | 70 | 17 | - | 19.684 |
| CAPI | | | | | | | | | | | | |
| CLASSI DI SUPERFICIE TOTALE (in ettari) | | | | | | | | | | | | |
| Senza superficie | 3 | 24 | 6 | 63 | 348 | 288 | 3.589 | 1.753 | - | - | - | 6.074 |
| Meno di 1 ettaro | 538 | 637 | 211 | 280 | 192 | 404 | 2.060 | 560 | - | - | - | 4.882 |
| 1 -- 2 | 1.036 | 1.501 | 697 | 645 | 634 | 454 | 4.842 | 1.960 | 2.915 | - | - | 14.684 |
| 2 -- 3 | 711 | 1.646 | 1.108 | 1.008 | 945 | 474 | 4.765 | 2.885 | 1.000 | - | - | 14.542 |
| 3 -- 5 | 870 | 2.669 | 2.727 | 3.719 | 4.173 | 2.911 | 9.652 | 7.525 | 4.895 | 2.148 | - | 41.289 |
| 5 -- 10 | 715 | 2.818 | 4.193 | 8.557 | 19.824 | 18.487 | 25.825 | 10.572 | 6.430 | - | - | 97.421 |
| 10 -- 20 | 346 | 1.394 | 2.817 | 7.396 | 33.431 | 70.439 | 100.255 | 18.937 | 6.640 | 17.691 | - | 259.346 |
| 20 -- 30 | 108 | 291 | 630 | 2.781 | 14.116 | 44.140 | 134.241 | 12.596 | 7.017 | 2.482 | - | 218.402 |
| 30 -- 50 | 81 | 244 | 328 | 1.478 | 7.996 | 25.239 | 238.340 | 9.703 | 3.785 | - | - | 287.194 |
| 50 -- 100 | 22 | 129 | 265 | 950 | 4.329 | 10.263 | 268.421 | 48.631 | 17.133 | 25.460 | - | 375.603 |
| 100 ed oltre | 11 | 61 | 182 | 670 | 4.943 | 6.497 | 111.651 | 89.572 | 39.328 | 33.933 | - | 286.848 |
| TOTALE | 4.441 | 11.414 | 13.164 | 27.547 | 90.931 | 179.596 | 903.641 | 204.694 | 89.143 | 81.714 | - | 1.606.285 |
| CLASSI DI SAU (in ettari) | | | | | | | | | | | | |
| Senza superficie | 7 | 32 | 15 | 86 | 412 | 288 | 4.668 | 3.119 | - | - | - | 8.627 |
| Meno di 1 ettaro | 1.010 | 1.113 | 420 | 446 | 231 | 550 | 2.820 | 1.260 | 2.915 | - | - | 10.765 |
| 1 -- 2 | 1.210 | 2.125 | 1.182 | 1.069 | 896 | 639 | 5.777 | 2.484 | 1.100 | - | - | 16.482 |
| 2 -- 3 | 686 | 2.010 | 1.485 | 1.450 | 1.340 | 1.059 | 5.733 | 3.665 | 2.037 | 2.148 | - | 21.613 |
| 3 -- 5 | 682 | 2.691 | 3.257 | 4.536 | 4.999 | 2.791 | 9.502 | 5.367 | 4.905 | - | - | 38.730 |
| 5 -- 10 | 449 | 2.015 | 3.799 | 9.205 | 22.642 | 21.970 | 30.697 | 12.612 | 5.283 | 7.800 | - | 116.472 |
| 10 -- 20 | 231 | 895 | 1.979 | 6.135 | 33.255 | 74.681 | 108.822 | 18.775 | 9.090 | 9.891 | - | 263.754 |
| 20 -- 30 | 78 | 217 | 395 | 2.071 | 12.122 | 41.276 | 149.498 | 11.926 | 3.567 | 2.482 | - | 223.632 |
| 30 -- 50 | 61 | 179 | 249 | 1.198 | 6.908 | 22.140 | 236.859 | 7.991 | 7.295 | 5.200 | - | 288.080 |
| 50 -- 100 | 16 | 91 | 228 | 777 | 3.946 | 8.212 | 256.114 | 54.547 | 16.079 | 31.465 | - | 371.475 |
| 100 ed oltre | 11 | 46 | 155 | 574 | 4.180 | 5.990 | 93.151 | 82.948 | 36.872 | 22.728 | - | 246.655 |
| TOTALE | 4.441 | 11.414 | 13.164 | 27.547 | 90.931 | 179.596 | 903.641 | 204.694 | 89.143 | 81.714 | - | 1.606.285 |

Tavola 2.33 - Aziende con bovini e relativo numero di capi per classe di capi, forma di conduzione e zona altimetrica

| FORME DI CONDUZIONE ZONE ALTIMETRICHE | CLASSI DI CAPI | | | | | | | | | | Totale |
|---|----------------|--------|--------|----------|----------|----------|------------|------------|--------------|---------------|-----------|
| | 1 -- 2 | 3 -- 5 | 6 -- 9 | 10 -- 19 | 20 -- 49 | 50 -- 99 | 100 -- 499 | 500 -- 999 | 1000 -- 1999 | 2000 ed oltre | |
| AZIENDE | | | | | | | | | | | |
| FORME DI CONDUZIONE | | | | | | | | | | | |
| Conduzione diretta del coltivatore | 2.649 | 2.950 | 1.790 | 2.014 | 2.797 | 2.485 | 4.127 | 247 | 44 | 10 | 19.113 |
| Con solo manodopera familiare | 2.604 | 2.906 | 1.764 | 1.973 | 2.709 | 2.334 | 2.706 | 98 | 13 | 1 | 17.108 |
| Con manodopera familiare prevalente | 41 | 37 | 22 | 34 | 73 | 131 | 1.095 | 85 | 19 | 2 | 1.539 |
| Con manodopera extrafamiliare prevalente | 4 | 7 | 4 | 7 | 15 | 20 | 326 | 64 | 12 | 7 | 466 |
| Conduzione con salariati | 31 | 32 | 24 | 28 | 35 | 56 | 263 | 65 | 26 | 7 | 567 |
| Conduzione a colonia parziaria appoderata | 1 | - | - | 1 | - | 1 | - | - | - | - | 3 |
| Altra forma di conduzione | - | - | - | 1 | - | - | - | - | - | - | 1 |
| TOTALE | 2.681 | 2.982 | 1.814 | 2.044 | 2.832 | 2.542 | 4.390 | 312 | 70 | 17 | 19.684 |
| ZONE ALTIMETRICHE | | | | | | | | | | | |
| Montagna | 1.582 | 1.845 | 1.025 | 914 | 802 | 251 | 100 | 2 | 1 | - | 6.522 |
| Collina | 532 | 515 | 289 | 341 | 404 | 390 | 336 | 10 | 4 | - | 2.821 |
| Pianura | 567 | 622 | 500 | 789 | 1.626 | 1.901 | 3.954 | 300 | 65 | 17 | 10.341 |
| TOTALE | 2.681 | 2.982 | 1.814 | 2.044 | 2.832 | 2.542 | 4.390 | 312 | 70 | 17 | 19.684 |
| CAPI | | | | | | | | | | | |
| FORME DI CONDUZIONE | | | | | | | | | | | |
| Conduzione diretta del coltivatore | 4.393 | 11.296 | 12.994 | 27.127 | 89.844 | 175.252 | 837.790 | 161.516 | 56.325 | 45.138 | 1.421.675 |
| Con solo manodopera familiare | 4.317 | 11.125 | 12.803 | 26.575 | 86.944 | 163.834 | 486.304 | 64.130 | 17.524 | 5.200 | 878.756 |
| Con manodopera familiare prevalente | 69 | 147 | 158 | 469 | 2.442 | 10.041 | 259.570 | 55.069 | 25.250 | 4.176 | 357.391 |
| Con manodopera extrafamiliare prevalente | 7 | 24 | 33 | 83 | 458 | 1.377 | 91.916 | 42.317 | 13.551 | 35.762 | 185.528 |
| Conduzione con salariati | 46 | 118 | 170 | 395 | 1.087 | 4.277 | 65.851 | 43.178 | 32.818 | 36.576 | 184.516 |
| Conduzione a colonia parziaria appoderata | 2 | - | - | 13 | - | 67 | - | - | - | - | 82 |
| Altra forma di conduzione | - | - | - | 12 | - | - | - | - | - | - | 12 |
| TOTALE | 4.441 | 11.414 | 13.164 | 27.547 | 90.931 | 179.596 | 903.641 | 204.694 | 89.143 | 81.714 | 1.606.285 |
| ZONE ALTIMETRICHE | | | | | | | | | | | |
| Montagna | 2.616 | 7.089 | 7.429 | 12.192 | 24.930 | 16.795 | 16.255 | 1.471 | 1.120 | - | 89.897 |
| Collina | 882 | 1.944 | 2.112 | 4.511 | 13.087 | 27.424 | 57.776 | 6.357 | 5.785 | - | 119.878 |
| Pianura | 943 | 2.381 | 3.623 | 10.844 | 52.914 | 135.377 | 829.610 | 196.866 | 82.238 | 81.714 | 1.396.510 |
| TOTALE | 4.441 | 11.414 | 13.164 | 27.547 | 90.931 | 179.596 | 903.641 | 204.694 | 89.143 | 81.714 | 1.606.285 |

Tavola 2.34 - Aziende con vacche da latte e relativo numero di capi per classe di capi, classe di superficie totale e classe di superficie agricola utilizzata (SAU)

| CLASSI DI SUPERFICIE TOTALE CLASSI DI SAU | CLASSI DI CAPI | | | | | | | | | | Totale |
|--|----------------|--------|--------|----------|----------|----------|------------|------------|--------------|---------------|---------|
| | 1 -- 2 | 3 -- 5 | 6 -- 9 | 10 -- 19 | 20 -- 49 | 50 -- 99 | 100 -- 499 | 500 -- 999 | 1000 -- 1999 | 2000 ed oltre | |
| AZIENDE | | | | | | | | | | | |
| CLASSI DI SUPERFICIE TOTALE (in ettari) | | | | | | | | | | | |
| Senza superficie | 3 | 4 | - | - | 7 | 6 | - | 1 | - | - | 21 |
| Meno di 1 ettaro | 167 | 62 | 1 | 10 | 4 | 4 | - | - | - | - | 248 |
| 1 -- 2 | 420 | 129 | 15 | 16 | 4 | 2 | - | - | - | - | 586 |
| 2 -- 3 | 371 | 168 | 35 | 24 | 6 | - | 1 | - | - | - | 605 |
| 3 -- 5 | 494 | 376 | 141 | 79 | 62 | 9 | 1 | 1 | - | - | 1.163 |
| 5 -- 10 | 444 | 490 | 269 | 313 | 346 | 46 | 11 | 1 | - | - | 1.920 |
| 10 -- 20 | 241 | 244 | 202 | 376 | 1.134 | 445 | 44 | - | - | - | 2.686 |
| 20 -- 30 | 58 | 53 | 45 | 130 | 583 | 585 | 138 | 1 | - | - | 1.593 |
| 30 -- 50 | 34 | 20 | 30 | 67 | 285 | 684 | 423 | - | - | - | 1.543 |
| 50 -- 100 | 12 | 19 | 19 | 40 | 113 | 305 | 702 | 4 | - | - | 1.214 |
| 100 ed oltre | 11 | 15 | 20 | 61 | 126 | 64 | 391 | 23 | 1 | - | 712 |
| TOTALE | 2.255 | 1.580 | 777 | 1.116 | 2.670 | 2.150 | 1.711 | 31 | 1 | - | 12.291 |
| CLASSI DI SAU (in ettari) | | | | | | | | | | | |
| Senza superficie | 5 | 5 | 2 | - | 8 | 6 | - | 1 | - | - | 27 |
| Meno di 1 ettaro | 293 | 111 | 7 | 13 | 4 | 5 | - | - | - | - | 433 |
| 1 -- 2 | 554 | 191 | 42 | 20 | 7 | 2 | 1 | - | - | - | 817 |
| 2 -- 3 | 427 | 220 | 50 | 34 | 15 | 3 | 1 | - | - | - | 750 |
| 3 -- 5 | 443 | 440 | 185 | 98 | 66 | 9 | 1 | 1 | - | - | 1.243 |
| 5 -- 10 | 286 | 394 | 266 | 364 | 414 | 63 | 12 | 1 | - | - | 1.800 |
| 10 -- 20 | 162 | 146 | 140 | 342 | 1.180 | 506 | 54 | - | - | - | 2.530 |
| 20 -- 30 | 40 | 28 | 29 | 106 | 513 | 623 | 172 | 1 | - | - | 1.512 |
| 30 -- 50 | 26 | 14 | 27 | 50 | 251 | 622 | 439 | - | - | - | 1.429 |
| 50 -- 100 | 8 | 18 | 12 | 39 | 97 | 259 | 692 | 5 | - | - | 1.130 |
| 100 ed oltre | 11 | 13 | 17 | 50 | 115 | 52 | 339 | 22 | 1 | - | 620 |
| TOTALE | 2.255 | 1.580 | 777 | 1.116 | 2.670 | 2.150 | 1.711 | 31 | 1 | - | 12.291 |
| CAPI | | | | | | | | | | | |
| CLASSI DI SUPERFICIE TOTALE (in ettari) | | | | | | | | | | | |
| Senza superficie | 3 | 12 | - | - | 215 | 418 | - | 767 | - | - | 1.415 |
| Meno di 1 ettaro | 254 | 215 | 8 | 130 | 114 | 241 | - | - | - | - | 962 |
| 1 -- 2 | 644 | 472 | 101 | 200 | 127 | 128 | - | - | - | - | 1.672 |
| 2 -- 3 | 586 | 597 | 250 | 307 | 149 | - | 100 | - | - | - | 1.989 |
| 3 -- 5 | 769 | 1.384 | 991 | 1.020 | 1.640 | 526 | 180 | 567 | - | - | 7.077 |
| 5 -- 10 | 700 | 1.844 | 1.905 | 4.281 | 9.912 | 2.775 | 1.431 | 600 | - | - | 23.448 |
| 10 -- 20 | 370 | 959 | 1.466 | 5.377 | 36.330 | 27.998 | 5.705 | - | - | - | 78.205 |
| 20 -- 30 | 85 | 205 | 316 | 1.833 | 19.833 | 38.698 | 16.919 | 500 | - | - | 78.389 |
| 30 -- 50 | 47 | 83 | 216 | 972 | 9.820 | 48.231 | 55.428 | - | - | - | 114.797 |
| 50 -- 100 | 18 | 69 | 145 | 564 | 3.808 | 22.948 | 112.373 | 2.300 | - | - | 142.225 |
| 100 ed oltre | 19 | 63 | 155 | 855 | 3.851 | 4.518 | 84.186 | 14.887 | 1.200 | - | 109.734 |
| TOTALE | 3.495 | 5.903 | 5.553 | 15.539 | 85.799 | 146.481 | 276.322 | 19.621 | 1.200 | - | 559.913 |
| CLASSI DI SAU (in ettari) | | | | | | | | | | | |
| Senza superficie | 6 | 17 | 14 | - | 237 | 418 | - | 767 | - | - | 1.459 |
| Meno di 1 ettaro | 439 | 389 | 48 | 164 | 124 | 291 | - | - | - | - | 1.455 |
| 1 -- 2 | 844 | 677 | 291 | 252 | 218 | 128 | 100 | - | - | - | 2.510 |
| 2 -- 3 | 683 | 798 | 352 | 418 | 380 | 215 | 180 | - | - | - | 3.026 |
| 3 -- 5 | 707 | 1.642 | 1.297 | 1.323 | 1.799 | 482 | 107 | 567 | - | - | 7.924 |
| 5 -- 10 | 449 | 1.530 | 1.899 | 4.942 | 11.894 | 3.854 | 1.854 | 600 | - | - | 27.022 |
| 10 -- 20 | 238 | 562 | 1.031 | 4.965 | 38.086 | 31.898 | 6.734 | - | - | - | 83.514 |
| 20 -- 30 | 62 | 113 | 198 | 1.501 | 17.552 | 41.820 | 21.008 | 500 | - | - | 82.754 |
| 30 -- 50 | 36 | 52 | 197 | 722 | 8.808 | 44.289 | 58.535 | - | - | - | 112.639 |
| 50 -- 100 | 12 | 66 | 96 | 565 | 3.148 | 19.477 | 113.413 | 2.802 | - | - | 139.579 |
| 100 ed oltre | 19 | 57 | 130 | 687 | 3.553 | 3.609 | 74.391 | 14.385 | 1.200 | - | 98.031 |
| TOTALE | 3.495 | 5.903 | 5.553 | 15.539 | 85.799 | 146.481 | 276.322 | 19.621 | 1.200 | - | 559.913 |

Tavola 2.35 - Aziende con vacche da latte e relativo numero di capi per classe di capi, forma di conduzione e zona altimetrica

| FORME DI CONDUZIONE ZONE ALTIMETRICHE | CLASSI DI CAPI | | | | | | | | | | Totale |
|---|----------------|--------------|--------------|---------------|---------------|----------------|----------------|---------------|-----------------|------------------|----------------|
| | 1 -- 2 | 3 -- 5 | 6 -- 9 | 10 -- 19 | 20 -- 49 | 50 -- 99 | 100 -- 499 | 500 -- 999 | 1000 -- 1999 | 2000 ed oltre | |
| AZIENDE | | | | | | | | | | | |
| FORME DI CONDUZIONE | | | | | | | | | | | |
| Conduzione diretta del coltivatore | 2.249 | 1.572 | 771 | 1.108 | 2.636 | 2.071 | 1.539 | 16 | - | - | 11.962 |
| <i>Con solo manodopera familiare</i> | 2.229 | 1.561 | 761 | 1.094 | 2.522 | 1.612 | 551 | 4 | - | - | 10.334 |
| <i>Con manodopera familiare prevalente</i> | 16 | 10 | 9 | 12 | 104 | 402 | 695 | 5 | - | - | 1.253 |
| <i>Con manodopera extrafamiliare prevalente</i> | 4 | 1 | 1 | 2 | 10 | 57 | 293 | 7 | - | - | 375 |
| Conduzione con salariati | 6 | 8 | 5 | 8 | 33 | 79 | 172 | 15 | 1 | - | 327 |
| Conduzione a colonia parziaria appoderata | - | - | 1 | - | 1 | - | - | - | - | - | 2 |
| Altra forma di conduzione | - | - | - | - | - | - | - | - | - | - | - |
| TOTALE | 2.255 | 1.580 | 777 | 1.116 | 2.670 | 2.150 | 1.711 | 31 | 1 | - | 12.291 |
| ZONE ALTIMETRICHE | | | | | | | | | | | |
| Montagna | 1.680 | 1.293 | 608 | 620 | 484 | 98 | 19 | - | - | - | 4.802 |
| Collina | 233 | 138 | 70 | 134 | 390 | 211 | 55 | 1 | - | - | 1.232 |
| Pianura | 342 | 149 | 99 | 362 | 1.796 | 1.841 | 1.637 | 30 | 1 | - | 6.257 |
| TOTALE | 2.255 | 1.580 | 777 | 1.116 | 2.670 | 2.150 | 1.711 | 31 | 1 | - | 12.291 |
| CAPI | | | | | | | | | | | |
| FORME DI CONDUZIONE | | | | | | | | | | | |
| Conduzione diretta del coltivatore | 3.486 | 5.872 | 5.505 | 15.434 | 84.626 | 140.924 | 241.831 | 9.708 | - | - | 507.386 |
| <i>Con solo manodopera familiare</i> | 3.458 | 5.829 | 5.437 | 15.241 | 80.489 | 107.463 | 75.666 | 2.560 | - | - | 296.143 |
| <i>Con manodopera familiare prevalente</i> | 23 | 40 | 60 | 167 | 3.793 | 29.058 | 111.163 | 3.303 | - | - | 147.607 |
| <i>Con manodopera extrafamiliare prevalente</i> | 5 | 3 | 8 | 26 | 344 | 4.403 | 55.002 | 3.845 | - | - | 63.636 |
| Conduzione con salariati | 9 | 31 | 41 | 105 | 1.136 | 5.557 | 34.491 | 9.913 | 1.200 | - | 52.483 |
| Conduzione a colonia parziaria appoderata | - | - | 7 | - | 37 | - | - | - | - | - | 44 |
| Altra forma di conduzione | - | - | - | - | - | - | - | - | - | - | - |
| TOTALE | 3.495 | 5.903 | 5.553 | 15.539 | 85.799 | 146.481 | 276.322 | 19.621 | 1.200 | - | 559.913 |
| ZONE ALTIMETRICHE | | | | | | | | | | | |
| Montagna | 2.664 | 4.850 | 4.314 | 8.281 | 13.991 | 6.283 | 2.619 | - | - | - | 43.002 |
| Collina | 346 | 509 | 511 | 1.915 | 12.574 | 13.863 | 7.676 | 550 | - | - | 37.944 |
| Pianura | 485 | 544 | 728 | 5.343 | 59.234 | 126.335 | 266.027 | 19.071 | 1.200 | - | 478.967 |
| TOTALE | 3.495 | 5.903 | 5.553 | 15.539 | 85.799 | 146.481 | 276.322 | 19.621 | 1.200 | - | 559.913 |

Tavola 2.36 - Aziende con suini e relativo numero di capi per classe di capi, classe di superficie totale e classe di superficie agricola utilizzata (SAU)

| CLASSI DI SUPERFICIE TOTALE | | CLASSI DI CAPI | | | | | | | | | Totale |
|--|--|----------------|--------|--------|----------|----------|----------|------------|------------|---------------|-----------|
| CLASSI DI SAU | | 1 -- 2 | 3 -- 5 | 6 -- 9 | 10 -- 19 | 20 -- 49 | 50 -- 99 | 100 -- 499 | 500 -- 999 | 1000 ed oltre | |
| AZIENDE | | | | | | | | | | | |
| CLASSI DI SUPERFICIE TOTALE (in ettari) | | | | | | | | | | | |
| Senza superficie | | 3 | 2 | 2 | - | 3 | 5 | 2 | 10 | 20 | 47 |
| Meno di 1 ettaro | | 340 | 49 | 12 | 3 | 5 | 16 | 5 | 2 | 5 | 437 |
| 1 -- 2 | | 527 | 70 | 14 | 16 | 7 | 9 | 15 | 13 | 25 | 696 |
| 2 -- 3 | | 430 | 65 | 19 | 16 | 8 | 6 | 10 | 11 | 28 | 593 |
| 3 -- 5 | | 602 | 143 | 29 | 23 | 6 | 15 | 27 | 17 | 38 | 900 |
| 5 -- 10 | | 763 | 242 | 73 | 67 | 36 | 27 | 55 | 44 | 94 | 1.401 |
| 10 -- 20 | | 512 | 284 | 93 | 100 | 54 | 28 | 77 | 80 | 123 | 1.351 |
| 20 -- 30 | | 186 | 137 | 52 | 39 | 30 | 10 | 47 | 53 | 117 | 671 |
| 30 -- 50 | | 117 | 96 | 35 | 35 | 31 | 13 | 33 | 51 | 151 | 562 |
| 50 -- 100 | | 79 | 63 | 15 | 19 | 24 | 5 | 32 | 35 | 190 | 462 |
| 100 ed oltre | | 71 | 45 | 24 | 15 | 9 | 5 | 11 | 18 | 175 | 373 |
| TOTALE | | 3.630 | 1.196 | 368 | 333 | 213 | 139 | 314 | 334 | 966 | 7.493 |
| CLASSI DI SAU (in ettari) | | | | | | | | | | | |
| Senza superficie | | 7 | 2 | 2 | - | 3 | 7 | 5 | 12 | 28 | 66 |
| Meno di 1 ettaro | | 599 | 73 | 23 | 11 | 6 | 21 | 7 | 6 | 11 | 757 |
| 1 -- 2 | | 626 | 91 | 16 | 14 | 8 | 7 | 14 | 17 | 35 | 828 |
| 2 -- 3 | | 439 | 86 | 15 | 19 | 7 | 8 | 15 | 11 | 34 | 634 |
| 3 -- 5 | | 581 | 144 | 39 | 34 | 7 | 15 | 26 | 17 | 34 | 897 |
| 5 -- 10 | | 609 | 257 | 76 | 70 | 41 | 24 | 51 | 49 | 102 | 1.279 |
| 10 -- 20 | | 404 | 243 | 94 | 89 | 55 | 29 | 82 | 80 | 121 | 1.197 |
| 20 -- 30 | | 132 | 120 | 38 | 38 | 31 | 10 | 44 | 49 | 114 | 576 |
| 30 -- 50 | | 105 | 90 | 31 | 28 | 26 | 9 | 31 | 46 | 144 | 510 |
| 50 -- 100 | | 67 | 50 | 11 | 19 | 20 | 7 | 31 | 32 | 194 | 431 |
| 100 ed oltre | | 61 | 40 | 23 | 11 | 9 | 2 | 8 | 15 | 149 | 318 |
| TOTALE | | 3.630 | 1.196 | 368 | 333 | 213 | 139 | 314 | 334 | 966 | 7.493 |
| CAPI | | | | | | | | | | | |
| CLASSI DI SUPERFICIE TOTALE (in ettari) | | | | | | | | | | | |
| Senza superficie | | 5 | 8 | 13 | - | 101 | 290 | 503 | 7.312 | 59.453 | 67.685 |
| Meno di 1 ettaro | | 433 | 178 | 85 | 40 | 135 | 945 | 1.641 | 1.394 | 8.352 | 13.203 |
| 1 -- 2 | | 689 | 253 | 101 | 190 | 184 | 543 | 3.943 | 9.598 | 81.243 | 96.744 |
| 2 -- 3 | | 581 | 232 | 123 | 192 | 284 | 350 | 2.316 | 7.723 | 101.431 | 113.232 |
| 3 -- 5 | | 848 | 541 | 213 | 293 | 158 | 1.011 | 7.349 | 11.779 | 115.670 | 137.862 |
| 5 -- 10 | | 1.107 | 905 | 505 | 832 | 1.005 | 1.813 | 14.884 | 30.897 | 282.146 | 334.094 |
| 10 -- 20 | | 816 | 1.065 | 657 | 1.256 | 1.600 | 1.859 | 21.401 | 56.116 | 337.029 | 421.799 |
| 20 -- 30 | | 311 | 514 | 367 | 476 | 866 | 689 | 12.246 | 39.847 | 271.125 | 326.441 |
| 30 -- 50 | | 200 | 361 | 244 | 456 | 1.037 | 826 | 8.612 | 37.024 | 434.935 | 483.695 |
| 50 -- 100 | | 128 | 248 | 107 | 244 | 729 | 344 | 7.631 | 25.946 | 645.541 | 680.918 |
| 100 ed oltre | | 108 | 179 | 164 | 175 | 241 | 358 | 3.056 | 12.463 | 1.147.688 | 1.164.432 |
| TOTALE | | 5.226 | 4.484 | 2.579 | 4.154 | 6.340 | 9.028 | 83.582 | 240.099 | 3.484.613 | 3.840.105 |
| CLASSI DI SAU (in ettari) | | | | | | | | | | | |
| Senza superficie | | 11 | 8 | 13 | - | 101 | 407 | 1.480 | 8.679 | 84.901 | 95.600 |
| Meno di 1 ettaro | | 763 | 262 | 164 | 134 | 172 | 1.288 | 2.362 | 4.242 | 23.827 | 33.214 |
| 1 -- 2 | | 824 | 332 | 107 | 173 | 228 | 422 | 3.453 | 12.806 | 116.668 | 135.013 |
| 2 -- 3 | | 607 | 310 | 101 | 213 | 223 | 476 | 4.039 | 7.662 | 110.654 | 124.285 |
| 3 -- 5 | | 837 | 554 | 278 | 431 | 178 | 997 | 7.099 | 11.338 | 116.012 | 137.724 |
| 5 -- 10 | | 921 | 969 | 531 | 892 | 1.191 | 1.616 | 13.214 | 34.275 | 317.613 | 371.222 |
| 10 -- 20 | | 658 | 902 | 663 | 1.118 | 1.603 | 1.969 | 22.553 | 56.932 | 295.526 | 381.924 |
| 20 -- 30 | | 223 | 448 | 273 | 446 | 917 | 623 | 11.733 | 37.005 | 279.061 | 330.729 |
| 30 -- 50 | | 182 | 343 | 216 | 374 | 902 | 588 | 7.852 | 33.116 | 405.851 | 449.424 |
| 50 -- 100 | | 109 | 201 | 76 | 247 | 584 | 504 | 7.424 | 23.581 | 708.313 | 741.039 |
| 100 ed oltre | | 91 | 155 | 157 | 126 | 241 | 138 | 2.373 | 10.463 | 1.026.187 | 1.039.931 |
| TOTALE | | 5.226 | 4.484 | 2.579 | 4.154 | 6.340 | 9.028 | 83.582 | 240.099 | 3.484.613 | 3.840.105 |

Tavola 2.37 - Aziende con suini e relativo numero di capi per classe di capi, forma di conduzione e zona altimetrica

| FORME DI CONDUZIONE ZONE ALTIMETRICHE | CLASSI DI CAPI | | | | | | | | | Totale |
|---|----------------|--------------|--------------|--------------|--------------|--------------|---------------|----------------|------------------|------------------|
| | 1 -- 2 | 3 -- 5 | 6 -- 9 | 10 -- 19 | 20 -- 49 | 50 -- 99 | 100 -- 499 | 500 -- 999 | 1000 ed oltre | |
| AZIENDE | | | | | | | | | | |
| FORME DI CONDUZIONE | | | | | | | | | | |
| Conduzione diretta del coltivatore | 3.576 | 1.158 | 361 | 323 | 200 | 132 | 300 | 310 | 749 | 7.109 |
| <i>Con solo manodopera familiare</i> | 3.502 | 1.091 | 349 | 302 | 169 | 122 | 262 | 257 | 362 | 6.416 |
| <i>Con manodopera familiare prevalente</i> | 70 | 59 | 8 | 16 | 24 | 7 | 29 | 38 | 237 | 488 |
| <i>Con manodopera extrafamiliare prevalente</i> | 4 | 8 | 4 | 5 | 7 | 3 | 9 | 15 | 150 | 205 |
| Conduzione con salariati | 53 | 36 | 6 | 10 | 13 | 7 | 14 | 24 | 217 | 380 |
| Conduzione a colonia parziaria appoderata | 1 | 1 | 1 | - | - | - | - | - | - | 3 |
| Altra forma di conduzione | - | 1 | - | - | - | - | - | - | - | 1 |
| TOTALE | 3.630 | 1.196 | 368 | 333 | 213 | 139 | 314 | 334 | 966 | 7.493 |
| ZONE ALTIMETRICHE | | | | | | | | | | |
| Montagna | 2.311 | 427 | 103 | 84 | 22 | 36 | 15 | 5 | 1 | 3.004 |
| Collina | 544 | 317 | 119 | 85 | 52 | 16 | 22 | 12 | 23 | 1.190 |
| Pianura | 775 | 452 | 146 | 164 | 139 | 87 | 277 | 317 | 942 | 3.299 |
| TOTALE | 3.630 | 1.196 | 368 | 333 | 213 | 139 | 314 | 334 | 966 | 7.493 |
| CAPI | | | | | | | | | | |
| FORME DI CONDUZIONE | | | | | | | | | | |
| Conduzione diretta del coltivatore | 5.141 | 4.338 | 2.535 | 4.034 | 5.923 | 8.562 | 80.639 | 223.016 | 2.232.939 | 2.567.127 |
| <i>Con solo manodopera familiare</i> | 5.019 | 4.091 | 2.450 | 3.768 | 5.005 | 7.901 | 71.553 | 183.070 | 743.793 | 1.026.650 |
| <i>Con manodopera familiare prevalente</i> | 116 | 218 | 57 | 198 | 704 | 470 | 6.822 | 28.665 | 775.976 | 813.226 |
| <i>Con manodopera extrafamiliare prevalente</i> | 6 | 29 | 28 | 68 | 214 | 191 | 2.264 | 11.281 | 713.170 | 727.251 |
| Conduzione con salariati | 84 | 137 | 38 | 120 | 417 | 466 | 2.943 | 17.083 | 1.251.674 | 1.272.962 |
| Conduzione a colonia parziaria appoderata | 1 | 4 | 6 | - | - | - | - | - | - | 11 |
| Altra forma di conduzione | - | 5 | - | - | - | - | - | - | - | 5 |
| TOTALE | 5.226 | 4.484 | 2.579 | 4.154 | 6.340 | 9.028 | 83.582 | 240.099 | 3.484.613 | 3.840.105 |
| ZONE ALTIMETRICHE | | | | | | | | | | |
| Montagna | 3.069 | 1.583 | 719 | 1.039 | 632 | 2.175 | 2.791 | 3.565 | 1.232 | 16.805 |
| Collina | 879 | 1.207 | 832 | 1.046 | 1.553 | 1.070 | 4.630 | 8.433 | 116.977 | 136.627 |
| Pianura | 1.278 | 1.694 | 1.028 | 2.069 | 4.155 | 5.783 | 76.161 | 228.101 | 3.366.404 | 3.686.673 |
| TOTALE | 5.226 | 4.484 | 2.579 | 4.154 | 6.340 | 9.028 | 83.582 | 240.099 | 3.484.613 | 3.840.105 |

Tavola 2.38 - Aziende con ovini e relativo numero di capi per classe di capi, classe di superficie totale e classe di superficie agricola utilizzata (SAU)

| CLASSI DI SUPERFICIE TOTALE CLASSI DI SAU | CLASSI DI CAPI | | | | | | | | | | Totale |
|--|----------------|--------|----------|----------|----------|------------|------------|--------------|--------------|---------------|--------|
| | 1 -- 2 | 3 -- 9 | 10 -- 19 | 20 -- 49 | 50 -- 99 | 100 -- 499 | 500 -- 999 | 1000 -- 2999 | 3000 -- 4999 | 5000 ed oltre | |
| AZIENDE | | | | | | | | | | | |
| CLASSI DI SUPERFICIE TOTALE (in ettari) | | | | | | | | | | | |
| Senza superficie | 2 | 1 | 1 | 1 | 1 | 2 | 4 | 1 | - | - | 13 |
| Meno di 1 ettaro | 53 | 151 | 78 | 31 | 4 | 3 | 1 | 1 | - | - | 322 |
| 1 -- 2 | 71 | 216 | 129 | 52 | 8 | 4 | 4 | - | - | - | 484 |
| 2 -- 3 | 43 | 163 | 104 | 54 | 4 | 6 | 2 | 2 | - | - | 378 |
| 3 -- 5 | 66 | 198 | 120 | 70 | 17 | 9 | 3 | - | - | - | 483 |
| 5 -- 10 | 64 | 183 | 129 | 98 | 18 | 6 | - | 2 | - | - | 500 |
| 10 -- 20 | 26 | 111 | 80 | 72 | 17 | 15 | 1 | - | - | - | 322 |
| 20 -- 30 | 15 | 32 | 28 | 27 | 11 | 7 | 3 | - | - | - | 123 |
| 30 -- 50 | 8 | 26 | 14 | 15 | 5 | 4 | 1 | - | - | - | 73 |
| 50 -- 100 | 7 | 16 | 11 | 13 | 9 | 4 | 1 | 1 | - | - | 62 |
| 100 ed oltre | 6 | 21 | 18 | 18 | 9 | 7 | 8 | 10 | - | - | 97 |
| TOTALE | 361 | 1.118 | 712 | 451 | 103 | 67 | 28 | 17 | - | - | 2.857 |
| CLASSE DI SAU (in ettari) | | | | | | | | | | | |
| Senza superficie | 2 | 1 | 1 | 2 | 2 | 3 | 4 | 1 | - | - | 16 |
| Meno di 1 ettaro | 100 | 275 | 126 | 52 | 5 | 3 | 1 | 1 | - | - | 563 |
| 1 -- 2 | 82 | 263 | 164 | 59 | 14 | 7 | 5 | - | - | - | 594 |
| 2 -- 3 | 36 | 144 | 107 | 62 | 5 | 5 | 1 | 2 | - | - | 362 |
| 3 -- 5 | 52 | 143 | 102 | 88 | 14 | 8 | 3 | - | - | - | 410 |
| 5 -- 10 | 40 | 144 | 115 | 89 | 20 | 7 | 1 | 2 | - | - | 418 |
| 10 -- 20 | 19 | 77 | 45 | 42 | 16 | 13 | 1 | - | - | - | 213 |
| 20 -- 30 | 9 | 26 | 16 | 17 | 8 | 9 | 3 | - | - | - | 88 |
| 30 -- 50 | 9 | 17 | 9 | 15 | 5 | 2 | - | - | - | - | 57 |
| 50 -- 100 | 7 | 12 | 13 | 11 | 7 | 3 | 1 | 1 | - | - | 55 |
| 100 ed oltre | 5 | 16 | 14 | 14 | 7 | 7 | 8 | 10 | - | - | 81 |
| TOTALE | 361 | 1.118 | 712 | 451 | 103 | 67 | 28 | 17 | - | - | 2.857 |
| CAPI | | | | | | | | | | | |
| CLASSI DI SUPERFICIE TOTALE (in ettari) | | | | | | | | | | | |
| Senza superficie | 3 | 7 | 19 | 20 | 58 | 625 | 3.020 | 1.080 | - | - | 4.832 |
| Meno di 1 ettaro | 89 | 821 | 974 | 818 | 237 | 910 | 600 | 1.000 | - | - | 5.449 |
| 1 -- 2 | 121 | 1.115 | 1.706 | 1.366 | 466 | 770 | 2.770 | - | - | - | 8.314 |
| 2 -- 3 | 70 | 905 | 1.379 | 1.465 | 237 | 1.001 | 1.120 | 2.147 | - | - | 8.324 |
| 3 -- 5 | 108 | 1.050 | 1.516 | 2.013 | 1.033 | 1.780 | 2.238 | - | - | - | 9.738 |
| 5 -- 10 | 109 | 959 | 1.758 | 2.756 | 1.220 | 1.393 | - | 3.700 | - | - | 11.895 |
| 10 -- 20 | 40 | 575 | 1.037 | 2.093 | 1.026 | 2.531 | 500 | - | - | - | 7.802 |
| 20 -- 30 | 23 | 157 | 385 | 775 | 751 | 1.307 | 2.330 | - | - | - | 5.728 |
| 30 -- 50 | 13 | 149 | 171 | 434 | 362 | 690 | 800 | - | - | - | 2.619 |
| 50 -- 100 | 13 | 91 | 150 | 412 | 572 | 1.040 | 500 | 1.230 | - | - | 4.008 |
| 100 ed oltre | 9 | 98 | 221 | 542 | 658 | 1.219 | 5.203 | 14.564 | - | - | 22.514 |
| TOTALE | 598 | 5.927 | 9.316 | 12.694 | 6.620 | 13.266 | 19.081 | 23.721 | - | - | 91.223 |
| CLASSE DI SAU (in ettari) | | | | | | | | | | | |
| Senza superficie | 3 | 7 | 19 | 40 | 127 | 775 | 3.020 | 1.080 | - | - | 5.071 |
| Meno di 1 ettaro | 171 | 1.435 | 1.574 | 1.328 | 279 | 910 | 600 | 1.000 | - | - | 7.297 |
| 1 -- 2 | 135 | 1.399 | 2.145 | 1.636 | 849 | 1.520 | 3.390 | - | - | - | 11.074 |
| 2 -- 3 | 59 | 792 | 1.418 | 1.673 | 299 | 751 | 500 | 2.147 | - | - | 7.639 |
| 3 -- 5 | 88 | 773 | 1.342 | 2.532 | 876 | 1.560 | 2.238 | - | - | - | 9.409 |
| 5 -- 10 | 62 | 780 | 1.586 | 2.583 | 1.334 | 1.513 | 500 | 3.700 | - | - | 12.058 |
| 10 -- 20 | 30 | 387 | 578 | 1.226 | 981 | 2.081 | 900 | - | - | - | 6.183 |
| 20 -- 30 | 15 | 120 | 204 | 475 | 565 | 1.797 | 2.230 | - | - | - | 5.406 |
| 30 -- 50 | 15 | 98 | 109 | 411 | 341 | 350 | - | - | - | - | 1.324 |
| 50 -- 100 | 12 | 64 | 165 | 374 | 421 | 790 | 500 | 1.230 | - | - | 3.556 |
| 100 ed oltre | 8 | 72 | 176 | 416 | 548 | 1.219 | 5.203 | 14.564 | - | - | 22.206 |
| TOTALE | 598 | 5.927 | 9.316 | 12.694 | 6.620 | 13.266 | 19.081 | 23.721 | - | - | 91.223 |

Tavola 2.39 - Aziende con ovini e relativo numero di capi per classe di capi, forma di conduzione e zona altimetrica

| FORME DI CONDUZIONE ZONE ALTIMETRICHE | CLASSI DI CAPI | | | | | | | | | | Totale |
|---|----------------|--------------|--------------|---------------|--------------|---------------|---------------|---------------|--------------|---------------|---------------|
| | 1 -- 2 | 3 -- 9 | 10 -- 19 | 20 -- 49 | 50 -- 99 | 100 -- 499 | 500 -- 999 | 1000 -- 2999 | 3000 -- 4999 | 5000 ed oltre | |
| AZIENDE | | | | | | | | | | | |
| FORME DI CONDUZIONE | | | | | | | | | | | |
| Conduzione diretta del coltivatore | 358 | 1.101 | 698 | 449 | 102 | 63 | 26 | 14 | - | - | 2.811 |
| <i>Con solo manodopera familiare</i> | 353 | 1.075 | 685 | 437 | 94 | 58 | 25 | 13 | - | - | 2.740 |
| <i>Con manodopera familiare prevalente</i> | 4 | 18 | 11 | 9 | 6 | 4 | 1 | 1 | - | - | 54 |
| <i>Con manodopera extrafamiliare prevalente</i> | 1 | 8 | 2 | 3 | 2 | 1 | - | - | - | - | 17 |
| Conduzione con salariati | 3 | 17 | 13 | 2 | 1 | 4 | 2 | 3 | - | - | 45 |
| Conduzione a colonia parziaria appoderata | - | - | 1 | - | - | - | - | - | - | - | 1 |
| Altra forma di conduzione | - | - | - | - | - | - | - | - | - | - | - |
| TOTALE | 361 | 1.118 | 712 | 451 | 103 | 67 | 28 | 17 | - | - | 2.857 |
| ZONE ALTIMETRICHE | | | | | | | | | | | |
| Montagna | 265 | 865 | 620 | 363 | 74 | 29 | 11 | 8 | - | - | 2.235 |
| Collina | 55 | 169 | 57 | 57 | 14 | 24 | 4 | 1 | - | - | 381 |
| Pianura | 41 | 84 | 35 | 31 | 15 | 14 | 13 | 8 | - | - | 241 |
| TOTALE | 361 | 1.118 | 712 | 451 | 103 | 67 | 28 | 17 | - | - | 2.857 |
| CAPI | | | | | | | | | | | |
| FORME DI CONDUZIONE | | | | | | | | | | | |
| Conduzione diretta del coltivatore | 594 | 5.856 | 9.126 | 12.644 | 6.569 | 12.416 | 17.781 | 19.257 | - | - | 84.243 |
| <i>Con solo manodopera familiare</i> | 585 | 5.706 | 8.946 | 12.276 | 6.033 | 11.226 | 16.881 | 16.757 | - | - | 78.410 |
| <i>Con manodopera familiare prevalente</i> | 7 | 106 | 152 | 283 | 365 | 1.030 | 900 | 2.500 | - | - | 5.343 |
| <i>Con manodopera extrafamiliare prevalente</i> | 2 | 44 | 28 | 85 | 171 | 160 | - | - | - | - | 490 |
| Conduzione con salariati | 4 | 71 | 176 | 50 | 51 | 850 | 1.300 | 4.464 | - | - | 6.966 |
| Conduzione a colonia parziaria appoderata | - | - | 14 | - | - | - | - | - | - | - | 14 |
| Altra forma di conduzione | - | - | - | - | - | - | - | - | - | - | - |
| TOTALE | 598 | 5.927 | 9.316 | 12.694 | 6.620 | 13.266 | 19.081 | 23.721 | - | - | 91.223 |
| ZONE ALTIMETRICHE | | | | | | | | | | | |
| Montagna | 447 | 4.635 | 8.164 | 10.206 | 4.783 | 5.292 | 8.050 | 10.827 | - | - | 52.404 |
| Collina | 88 | 881 | 728 | 1.614 | 919 | 4.969 | 2.700 | 1.350 | - | - | 13.249 |
| Pianura | 63 | 411 | 424 | 874 | 918 | 3.005 | 8.331 | 11.544 | - | - | 25.570 |
| TOTALE | 598 | 5.927 | 9.316 | 12.694 | 6.620 | 13.266 | 19.081 | 23.721 | - | - | 91.223 |

Tavola 2.40 - Aziende con polli da carne e relativo numero di capi per classe di capi, classe di superficie totale e classe di superficie agricola utilizzata (SAU)

| CLASSI DI SUPERFICIE TOTALE CLASSI DI SAU | CLASSI DI CAPI | | | | | | | | | Totale |
|--|----------------|-----------|------------|-------------|--------------|---------------|----------------|----------------|----------------|------------|
| | Meno di 50 | 50 -- 100 | 100 -- 500 | 500 -- 1000 | 1000 -- 5000 | 5000 -- 10000 | 10000 -- 25000 | 25000 -- 50000 | 50000 ed oltre | |
| AZIENDE | | | | | | | | | | |
| CLASSI DI SUPERFICIE TOTALE (in ettari) | | | | | | | | | | |
| Senza superficie | 5 | - | 3 | 1 | 2 | 4 | 6 | 3 | 4 | 28 |
| Meno di 1 ettaro | 977 | 30 | 9 | - | - | - | 4 | 2 | 2 | 1.024 |
| 1 -- 2 | 1.085 | 50 | 21 | 1 | 6 | 2 | 6 | 9 | 8 | 1.188 |
| 2 -- 3 | 843 | 35 | 18 | 2 | 3 | 4 | 7 | 7 | 6 | 925 |
| 3 -- 5 | 1.150 | 85 | 32 | 1 | 8 | 5 | 18 | 9 | 5 | 1.313 |
| 5 -- 10 | 1.589 | 96 | 52 | 2 | 11 | 8 | 17 | 25 | 14 | 1.814 |
| 10 -- 20 | 1.393 | 102 | 64 | 8 | 7 | 3 | 21 | 10 | 14 | 1.622 |
| 20 -- 30 | 600 | 45 | 18 | 1 | - | 4 | 7 | 8 | 8 | 691 |
| 30 -- 50 | 420 | 44 | 25 | 1 | 1 | 1 | 7 | 9 | 5 | 513 |
| 50 -- 100 | 230 | 27 | 19 | 1 | 1 | 2 | 1 | 1 | 5 | 287 |
| 100 ed oltre | 89 | 10 | 7 | - | 1 | - | - | 1 | 1 | 109 |
| TOTALE | 8.381 | 524 | 268 | 18 | 40 | 33 | 94 | 84 | 72 | 9.514 |
| CLASSI DI SAU (in ettari) | | | | | | | | | | |
| Senza superficie | 24 | - | 4 | 2 | 3 | 5 | 7 | 4 | 5 | 54 |
| Meno di 1 ettaro | 1.557 | 59 | 18 | - | 2 | 1 | 6 | 6 | 4 | 1.653 |
| 1 -- 2 | 1.238 | 62 | 25 | 3 | 7 | 3 | 7 | 9 | 7 | 1.361 |
| 2 -- 3 | 862 | 37 | 21 | 1 | 6 | 4 | 8 | 5 | 6 | 950 |
| 3 -- 5 | 1.079 | 83 | 38 | 1 | 5 | 5 | 20 | 9 | 10 | 1.250 |
| 5 -- 10 | 1.343 | 94 | 57 | 3 | 9 | 6 | 16 | 25 | 12 | 1.565 |
| 10 -- 20 | 1.184 | 87 | 49 | 5 | 5 | 3 | 18 | 8 | 10 | 1.369 |
| 20 -- 30 | 481 | 41 | 18 | 1 | - | 3 | 6 | 7 | 8 | 565 |
| 30 -- 50 | 351 | 31 | 18 | 1 | 1 | 1 | 5 | 10 | 4 | 422 |
| 50 -- 100 | 194 | 24 | 15 | 1 | 1 | 2 | 1 | - | 5 | 243 |
| 100 ed oltre | 68 | 6 | 5 | - | 1 | - | - | 1 | 1 | 82 |
| TOTALE | 8.381 | 524 | 268 | 18 | 40 | 33 | 94 | 84 | 72 | 9.514 |
| CAPI | | | | | | | | | | |
| CLASSI DI SUPERFICIE TOTALE (in ettari) | | | | | | | | | | |
| Senza superficie | 65 | - | 870 | 700 | 4.800 | 27.000 | 112.000 | 90.000 | 953.500 | 1.188.935 |
| Meno di 1 ettaro | 13.112 | 1.722 | 1.110 | - | - | - | 75.500 | 68.000 | 165.000 | 324.444 |
| 1 -- 2 | 15.872 | 2.730 | 3.388 | 700 | 8.830 | 13.000 | 73.000 | 279.700 | 580.000 | 977.220 |
| 2 -- 3 | 12.510 | 2.075 | 2.540 | 1.100 | 6.000 | 28.400 | 118.500 | 244.000 | 352.000 | 767.125 |
| 3 -- 5 | 16.930 | 4.751 | 4.990 | 500 | 21.003 | 34.400 | 241.700 | 275.000 | 342.000 | 941.274 |
| 5 -- 10 | 24.385 | 5.242 | 9.310 | 1.100 | 26.400 | 53.500 | 272.000 | 880.150 | 1.295.772 | 2.567.859 |
| 10 -- 20 | 22.054 | 5.729 | 10.116 | 4.200 | 13.100 | 17.500 | 374.000 | 330.000 | 1.563.000 | 2.339.699 |
| 20 -- 30 | 9.606 | 2.610 | 2.530 | 800 | - | 31.500 | 108.000 | 293.000 | 676.300 | 1.124.346 |
| 30 -- 50 | 6.978 | 2.430 | 4.590 | 800 | 1.000 | 7.500 | 124.030 | 312.000 | 1.084.000 | 1.543.328 |
| 50 -- 100 | 3.707 | 1.569 | 3.018 | 500 | 1.500 | 16.000 | 15.000 | 30.000 | 444.000 | 515.294 |
| 100 ed oltre | 1.469 | 550 | 1.023 | - | 2.500 | - | - | 25.000 | 128.000 | 158.542 |
| TOTALE | 126.688 | 29.408 | 43.485 | 10.400 | 85.133 | 228.800 | 1.513.730 | 2.826.850 | 7.583.572 | 12.448.066 |
| CLASSI DI SAU (in ettari) | | | | | | | | | | |
| Senza superficie | 350 | - | 970 | 1.200 | 5.800 | 36.000 | 132.000 | 120.000 | 1.013.500 | 1.309.820 |
| Meno di 1 ettaro | 20.731 | 3.352 | 2.393 | - | 4.278 | 6.000 | 104.500 | 178.700 | 265.000 | 584.954 |
| 1 -- 2 | 18.159 | 3.420 | 3.675 | 1.800 | 9.830 | 20.500 | 93.000 | 317.000 | 540.000 | 1.007.384 |
| 2 -- 3 | 12.862 | 2.086 | 3.222 | 500 | 18.000 | 27.900 | 130.500 | 176.000 | 334.000 | 705.070 |
| 3 -- 5 | 16.307 | 4.687 | 6.598 | 600 | 9.825 | 34.400 | 301.700 | 272.000 | 939.500 | 1.585.617 |
| 5 -- 10 | 21.270 | 5.247 | 9.500 | 1.600 | 22.400 | 40.500 | 235.000 | 871.150 | 1.476.272 | 2.682.939 |
| 10 -- 20 | 19.250 | 4.887 | 8.216 | 2.600 | 10.000 | 17.500 | 321.000 | 257.000 | 733.000 | 1.373.453 |
| 20 -- 30 | 7.615 | 2.290 | 2.600 | 800 | - | 22.500 | 99.000 | 268.000 | 691.300 | 1.094.105 |
| 30 -- 50 | 5.852 | 1.744 | 2.900 | 800 | 1.000 | 7.500 | 82.030 | 342.000 | 1.019.000 | 1.462.826 |
| 50 -- 100 | 3.129 | 1.345 | 2.668 | 500 | 1.500 | 16.000 | 15.000 | - | 444.000 | 484.142 |
| 100 ed oltre | 1.163 | 350 | 743 | - | 2.500 | - | - | 25.000 | 128.000 | 157.756 |
| TOTALE | 126.688 | 29.408 | 43.485 | 10.400 | 85.133 | 228.800 | 1.513.730 | 2.826.850 | 7.583.572 | 12.448.066 |

Tavola 2.41 - Aziende con polli da carne e relativo numero di capi per classe di capi, forma di conduzione e zona altimetrica

| FORME DI CONDUZIONE ZONE ALTIMETRICHE | CLASSI DI CAPI | | | | | | | | | Totale |
|---|----------------|-----------|------------|------------|-----------------|------------------|-------------------|-------------------|-------------------|------------|
| | Meno di 50 | 50 -- 100 | 100 -- 500 | 500 --1000 | 1000 -- 5000 | 5000 -- 10000 | 10000 -- 25000 | 25000 -- 50000 | 50000 ed oltre | |
| AZIENDE | | | | | | | | | | |
| FORME DI CONDUZIONE | | | | | | | | | | |
| Conduzione diretta del coltivatore | 8.052 | 496 | 258 | 16 | 39 | 33 | 90 | 81 | 65 | 9.130 |
| Con solo manodopera familiare | 7.722 | 465 | 217 | 13 | 35 | 31 | 84 | 75 | 50 | 8.692 |
| Con manodopera familiare prevalente | 285 | 26 | 32 | 3 | 2 | 2 | 4 | 5 | 10 | 369 |
| Con manodopera extrafamiliare prevalente | 45 | 5 | 9 | - | 2 | - | 2 | 1 | 5 | 69 |
| Conduzione con salariati | 327 | 27 | 9 | 2 | 1 | - | 4 | 3 | 7 | 380 |
| Conduzione a colonia parziaria appoderata | 1 | 1 | - | - | - | - | - | - | - | 2 |
| Altra forma di conduzione | 1 | - | 1 | - | - | - | - | - | - | 2 |
| TOTALE | 8.381 | 524 | 268 | 18 | 40 | 33 | 94 | 84 | 72 | 9.514 |
| ZONE ALTIMETRICHE | | | | | | | | | | |
| Montagna | 2.791 | 100 | 42 | 2 | 4 | 2 | 3 | 3 | 3 | 2.950 |
| Collina | 1.878 | 164 | 110 | 6 | 10 | 6 | 18 | 16 | 14 | 2.222 |
| Pianura | 3.712 | 260 | 116 | 10 | 26 | 25 | 73 | 65 | 55 | 4.342 |
| TOTALE | 8.381 | 524 | 268 | 18 | 40 | 33 | 94 | 84 | 72 | 9.514 |
| CAPI | | | | | | | | | | |
| FORME DI CONDUZIONE | | | | | | | | | | |
| Conduzione diretta del coltivatore | 121.221 | 27.808 | 41.285 | 9.100 | 83.033 | 228.800 | 1.443.730 | 2.736.850 | 5.620.072 | 10.311.899 |
| Con solo manodopera familiare | 115.874 | 26.043 | 33.896 | 7.300 | 75.255 | 213.800 | 1.327.730 | 2.544.850 | 3.838.072 | 8.182.820 |
| Con manodopera familiare prevalente | 4.599 | 1.485 | 6.189 | 1.800 | 3.778 | 15.000 | 86.000 | 167.000 | 1.349.000 | 1.634.851 |
| Con manodopera extrafamiliare prevalente | 748 | 280 | 1.200 | - | 4.000 | - | 30.000 | 25.000 | 433.000 | 494.228 |
| Conduzione con salariati | 5.437 | 1.550 | 2.080 | 1.300 | 2.100 | - | 70.000 | 90.000 | 1.963.500 | 2.135.967 |
| Conduzione a colonia parziaria appoderata | 20 | 50 | - | - | - | - | - | - | - | 70 |
| Altra forma di conduzione | 10 | - | 120 | - | - | - | - | - | - | 130 |
| TOTALE | 126.688 | 29.408 | 43.485 | 10.400 | 85.133 | 228.800 | 1.513.730 | 2.826.850 | 7.583.572 | 12.448.066 |
| ZONE ALTIMETRICHE | | | | | | | | | | |
| Montagna | 35.310 | 5.627 | 7.098 | 1.200 | 8.635 | 11.500 | 52.000 | 100.000 | 708.500 | 929.870 |
| Collina | 30.646 | 9.429 | 17.467 | 3.100 | 22.008 | 48.400 | 293.000 | 535.000 | 1.376.000 | 2.335.050 |
| Pianura | 60.732 | 14.352 | 18.920 | 6.100 | 54.490 | 168.900 | 1.168.730 | 2.191.850 | 5.499.072 | 9.183.146 |
| TOTALE | 126.688 | 29.408 | 43.485 | 10.400 | 85.133 | 228.800 | 1.513.730 | 2.826.850 | 7.583.572 | 12.448.066 |

Tavola 2.42 - Aziende con galline da uova e relativo numero di capi per classe di capi , classe di superficie totale e classe di superficie agricola utilizzata (SAU)

| CLASSI DI SUPERFICIE TOTALE | | CLASSI DI CAPI | | | | | | | | | | Totale |
|--|------------|----------------|------------|------------|--------------|--------------|---------------|----------------|----------------|----------------|------------|--------|
| CLASSI DI SAU | Meno di 50 | 50 --100 | 100 -- 500 | 500 --1000 | 1000 -- 3000 | 3000 -- 5000 | 5000 -- 10000 | 10000 -- 25000 | 25000 -- 50000 | 50000 ed oltre | | |
| AZIENDE | | | | | | | | | | | | |
| CLASSI DI SUPERFICIE TOTALE (in ettari) | | | | | | | | | | | | |
| Senza superficie | 16 | - | 1 | - | 1 | - | 5 | 3 | 2 | 1 | 29 | |
| Meno di 1 ettaro | 2.176 | 18 | 6 | - | 4 | - | 1 | 1 | - | 2 | 2.208 | |
| 1 -- 2 | 2.315 | 34 | 8 | 3 | 4 | 2 | 2 | 6 | 3 | 6 | 2.383 | |
| 2 -- 3 | 1.699 | 29 | 5 | 2 | 4 | 2 | 4 | 3 | 5 | 6 | 1.759 | |
| 3 -- 5 | 2.392 | 44 | 18 | - | 5 | 1 | 4 | 11 | 8 | 9 | 2.492 | |
| 5 -- 10 | 3.051 | 53 | 23 | 3 | 5 | 5 | 3 | 16 | 10 | 14 | 3.183 | |
| 10 -- 20 | 2.774 | 62 | 28 | - | 6 | 6 | 5 | 12 | 13 | 6 | 2.912 | |
| 20 -- 30 | 1.143 | 34 | 6 | - | - | - | 1 | 7 | 4 | 7 | 1.202 | |
| 30 -- 50 | 858 | 31 | 7 | 3 | 2 | - | - | 6 | 2 | 7 | 916 | |
| 50 -- 100 | 511 | 27 | 10 | 1 | - | 1 | 1 | 1 | 1 | 5 | 558 | |
| 100 ed oltre | 210 | 13 | 2 | - | - | - | - | 1 | 1 | 1 | 228 | |
| TOTALE | 17.145 | 345 | 114 | 12 | 31 | 17 | 26 | 67 | 49 | 64 | 17.870 | |
| CLASSI DI SAU (in ettari) | | | | | | | | | | | | |
| Senza superficie | 92 | - | 1 | - | 2 | 1 | 5 | 4 | 3 | 2 | 110 | |
| Meno di 1 ettaro | 3.536 | 26 | 10 | - | 8 | - | 3 | 6 | 1 | 3 | 3.593 | |
| 1 -- 2 | 2.580 | 48 | 8 | 3 | 2 | 1 | 4 | 6 | 3 | 12 | 2.667 | |
| 2 -- 3 | 1.645 | 34 | 9 | 2 | 5 | 3 | 2 | 2 | 7 | 7 | 1.716 | |
| 3 -- 5 | 2.122 | 42 | 19 | - | 4 | 1 | 3 | 8 | 10 | 5 | 2.214 | |
| 5 -- 10 | 2.555 | 57 | 25 | 3 | 3 | 5 | 4 | 15 | 10 | 12 | 2.689 | |
| 10 -- 20 | 2.332 | 46 | 22 | 1 | 6 | 5 | 3 | 13 | 10 | 6 | 2.444 | |
| 20 -- 30 | 966 | 32 | 4 | - | - | - | 1 | 5 | 1 | 8 | 1.017 | |
| 30 -- 50 | 719 | 26 | 6 | 2 | 1 | 1 | - | 6 | 2 | 4 | 767 | |
| 50 -- 100 | 430 | 22 | 9 | 1 | - | - | 1 | 2 | 2 | 4 | 471 | |
| 100 ed oltre | 168 | 12 | 1 | - | - | - | - | - | - | 1 | 182 | |
| TOTALE | 17.145 | 345 | 114 | 12 | 31 | 17 | 26 | 67 | 49 | 64 | 17.870 | |
| CAPI | | | | | | | | | | | | |
| CLASSI DI SUPERFICIE TOTALE (in ettari) | | | | | | | | | | | | |
| Senza superficie | 134 | - | 280 | - | 1.000 | - | 32.300 | 43.000 | 79.000 | 64.650 | 220.364 | |
| Meno di 1 ettaro | 19.776 | 990 | 600 | - | 5.900 | - | 9.000 | 14.000 | - | 139.000 | 189.266 | |
| 1 -- 2 | 23.175 | 1.855 | 800 | 1.850 | 7.750 | 8.000 | 16.200 | 104.000 | 110.700 | 687.285 | 961.615 | |
| 2 -- 3 | 17.624 | 1.630 | 1.020 | 1.250 | 6.540 | 8.000 | 29.300 | 41.161 | 164.000 | 402.000 | 672.525 | |
| 3 -- 5 | 26.008 | 2.440 | 3.336 | - | 6.800 | 4.680 | 25.000 | 130.790 | 276.800 | 769.200 | 1.245.054 | |
| 5 -- 10 | 35.730 | 2.945 | 4.100 | 1.850 | 7.000 | 16.000 | 18.000 | 241.000 | 312.000 | 1.394.200 | 2.032.825 | |
| 10 -- 20 | 36.074 | 3.442 | 4.290 | - | 9.723 | 22.700 | 33.700 | 183.100 | 466.800 | 1.101.800 | 1.861.629 | |
| 20 -- 30 | 15.848 | 1.906 | 700 | - | - | - | 8.390 | 120.500 | 136.000 | 724.000 | 1.007.344 | |
| 30 -- 50 | 12.292 | 1.600 | 850 | 2.400 | 3.000 | - | - | 103.000 | 73.000 | 994.600 | 1.190.742 | |
| 50 -- 100 | 7.884 | 1.415 | 1.803 | 700 | - | 4.500 | 8.700 | 10.000 | 25.000 | 478.000 | 538.002 | |
| 100 ed oltre | 2.958 | 693 | 200 | - | - | - | - | 16.000 | 48.700 | 65.000 | 133.551 | |
| TOTALE | 197.503 | 18.916 | 17.979 | 8.050 | 47.713 | 63.880 | 180.590 | 1.006.551 | 1.692.000 | 6.819.735 | 10.052.917 | |
| CLASSI DI SAU (in ettari) | | | | | | | | | | | | |
| Senza superficie | 958 | - | 280 | - | 2.400 | 4.000 | 32.300 | 58.800 | 124.700 | 180.650 | 404.088 | |
| Meno di 1 ettaro | 31.999 | 1.440 | 1.000 | - | 12.650 | - | 25.200 | 90.790 | 30.000 | 194.000 | 387.079 | |
| 1 -- 2 | 26.749 | 2.595 | 970 | 1.850 | 3.000 | 4.000 | 27.500 | 94.361 | 94.000 | 1.165.485 | 1.420.510 | |
| 2 -- 3 | 17.854 | 1.980 | 1.444 | 1.250 | 7.440 | 11.000 | 14.800 | 24.000 | 232.000 | 512.000 | 823.768 | |
| 3 -- 5 | 24.259 | 2.230 | 3.492 | - | 5.873 | 4.680 | 19.000 | 98.000 | 335.800 | 590.000 | 1.083.334 | |
| 5 -- 10 | 31.230 | 3.165 | 4.550 | 1.850 | 5.000 | 17.000 | 24.200 | 223.000 | 320.000 | 1.326.000 | 1.955.995 | |
| 10 -- 20 | 31.665 | 2.608 | 3.190 | 900 | 10.350 | 18.700 | 20.500 | 202.600 | 376.800 | 844.000 | 1.511.313 | |
| 20 -- 30 | 13.347 | 1.750 | 500 | - | - | - | 8.390 | 86.000 | 32.000 | 1.219.600 | 1.361.587 | |
| 30 -- 50 | 10.419 | 1.340 | 760 | 1.500 | 1.000 | 4.500 | - | 103.000 | 73.000 | 304.000 | 499.519 | |
| 50 -- 100 | 6.631 | 1.165 | 1.693 | 700 | - | - | 8.700 | 26.000 | 73.700 | 419.000 | 537.589 | |
| 100 ed oltre | 2.392 | 643 | 100 | - | - | - | - | - | - | 65.000 | 68.135 | |
| TOTALE | 197.503 | 18.916 | 17.979 | 8.050 | 47.713 | 63.880 | 180.590 | 1.006.551 | 1.692.000 | 6.819.735 | 10.052.917 | |

Tavola 2.43 - Aziende con galline da uova e relativo numero di capi per classe di capi, forma di conduzione e zona altimetrica

| | | CLASSI DI CAPI | | | | | | | | | |
|---|------------|----------------|------------|-------------|--------------|--------------|----------------|----------------|----------------|----------------|------------|
| FORME DI CONDUZIONE | | | | | | | | | | | |
| ZONE ALTIMETRICHE | Meno di 50 | 50 -- 100 | 100 -- 500 | 500 -- 1000 | 1000 -- 3000 | 3000 -- 5000 | 5.000 -- 10000 | 10000 -- 25000 | 25000 -- 50000 | 50000 ed oltre | Totale |
| AZIENDE | | | | | | | | | | | |
| FORME DI CONDUZIONE | | | | | | | | | | | |
| Conduzione diretta del coltivatore | 16.505 | 326 | 108 | 11 | 28 | 16 | 25 | 57 | 45 | 50 | 17.171 |
| Con solo manodopera familiare | 15.772 | 289 | 95 | 11 | 25 | 14 | 22 | 47 | 36 | 35 | 16.346 |
| Con manodopera familiare prevalente | 639 | 27 | 12 | - | 2 | 1 | 1 | 7 | 8 | 8 | 705 |
| Con manodopera extrafamiliare prevalente | 94 | 10 | 1 | - | 1 | 1 | 2 | 3 | 1 | 7 | 120 |
| Conduzione con salariati | 635 | 18 | 6 | 1 | 3 | 1 | 1 | 10 | 4 | 14 | 693 |
| Conduzione a colonia parziaria appoderata | 4 | - | - | - | - | - | - | - | - | - | 4 |
| Altra forma di conduzione | 1 | 1 | - | - | - | - | - | - | - | - | 2 |
| TOTALE | 17.145 | 345 | 114 | 12 | 31 | 17 | 26 | 67 | 49 | 64 | 17.870 |
| ZONE ALTIMETRICHE | | | | | | | | | | | |
| Montagna | 6.828 | 71 | 18 | 2 | 3 | 3 | 1 | 3 | 3 | 2 | 6.934 |
| Collina | 3.193 | 98 | 47 | 2 | 12 | 5 | 7 | 13 | 10 | 8 | 3.395 |
| Pianura | 7.124 | 176 | 49 | 8 | 16 | 9 | 18 | 51 | 36 | 54 | 7.541 |
| TOTALE | 17.145 | 345 | 114 | 12 | 31 | 17 | 26 | 67 | 49 | 64 | 17.870 |
| CAPI | | | | | | | | | | | |
| FORME DI CONDUZIONE | | | | | | | | | | | |
| Conduzione diretta del coltivatore | 190.017 | 17.836 | 17.259 | 7.500 | 42.840 | 59.880 | 175.590 | 844.690 | 1.520.300 | 4.843.800 | 7.719.712 |
| Con solo manodopera familiare | 179.716 | 15.802 | 15.005 | 7.500 | 37.790 | 52.380 | 151.500 | 680.100 | 1.204.300 | 3.209.200 | 5.553.293 |
| Con manodopera familiare prevalente | 9.002 | 1.483 | 2.054 | - | 3.650 | 3.000 | 7.000 | 118.790 | 276.000 | 822.200 | 1.243.179 |
| Con manodopera extrafamiliare prevalente | 1.299 | 551 | 200 | - | 1.400 | 4.500 | 17.090 | 45.800 | 40.000 | 812.400 | 923.240 |
| Conduzione con salariati | 7.401 | 1.000 | 720 | 550 | 4.873 | 4.000 | 5.000 | 161.861 | 171.700 | 1.975.935 | 2.333.040 |
| Conduzione a colonia parziaria appoderata | 75 | - | - | - | - | - | - | - | - | - | 75 |
| Altra forma di conduzione | 10 | 80 | - | - | - | - | - | - | - | - | 90 |
| TOTALE | 197.503 | 18.916 | 17.979 | 8.050 | 47.713 | 63.880 | 180.590 | 1.006.551 | 1.692.000 | 6.819.735 | 10.052.917 |
| ZONE ALTIMETRICHE | | | | | | | | | | | |
| Montagna | 65.025 | 3.885 | 3.409 | 1.250 | 4.000 | 11.500 | 5.500 | 35.500 | 90.000 | 114.650 | 334.719 |
| Collina | 38.888 | 5.450 | 6.700 | 1.200 | 20.073 | 17.200 | 45.390 | 198.451 | 358.400 | 1.197.700 | 1.889.452 |
| Pianura | 93.590 | 9.581 | 7.870 | 5.600 | 23.640 | 35.180 | 129.700 | 772.600 | 1.243.600 | 5.507.385 | 7.828.746 |
| TOTALE | 197.503 | 18.916 | 17.979 | 8.050 | 47.713 | 63.880 | 180.590 | 1.006.551 | 1.692.000 | 6.819.735 | 10.052.917 |

Tavola 2.44 - Aziende che dispongono di ricoveri per animali e relativo numero di ricoveri per specie di ricovero, classe di superficie totale, classe di capienza di capi adulti ricoverabili e zona altimetrica

| CLASSI DI SUPERFICIE TOTALE CLASSI DI CAPIENZA DI CAPI ADULTI ZONE ALTIMETRICHE | Totale | STALLE | | Ovili | Porcilaie | Pollai | Ricoveri per altri allevamenti |
|---|--------|------------|------------|-------|-----------|--------|-----------------------------------|
| | | Per bovini | Per equini | | | | |
| AZIENDE | | | | | | | |
| CLASSI DI SUPERFICIE TOTALE (in ettari) | | | | | | | |
| Senza superficie | 137 | 45 | 5 | 6 | 42 | 41 | 15 |
| Meno di 1 ettaro | 2.944 | 902 | 160 | 380 | 287 | 1.717 | 503 |
| 1 -- 2 | 3.622 | 1.740 | 233 | 482 | 416 | 1.770 | 492 |
| 2 -- 3 | 2.842 | 1.568 | 211 | 302 | 356 | 1.306 | 342 |
| 3 -- 5 | 4.157 | 2.662 | 344 | 415 | 565 | 1.749 | 428 |
| 5 -- 10 | 5.929 | 4.180 | 491 | 385 | 951 | 2.338 | 496 |
| 10 -- 20 | 6.170 | 4.766 | 420 | 263 | 1.007 | 2.178 | 388 |
| 20 -- 30 | 3.058 | 2.491 | 203 | 118 | 518 | 902 | 150 |
| 30 -- 50 | 2.691 | 2.256 | 171 | 60 | 477 | 706 | 135 |
| 50 -- 100 | 1.999 | 1.677 | 127 | 60 | 386 | 443 | 88 |
| 100 ed oltre | 1.109 | 942 | 99 | 68 | 287 | 156 | 51 |
| TOTALE | 34.658 | 23.229 | 2.464 | 2.539 | 5.292 | 13.306 | 3.088 |
| CLASSI DI CAPIENZA DI CAPI ADULTI | | | | | | | |
| Meno di 10 | 4.889 | 5.409 | 1.675 | 368 | 2.690 | 357 | - |
| 10 -- 50 | 14.111 | 8.913 | 722 | 1.692 | 800 | 8.224 | - |
| 50 -- 100 | 6.088 | 3.238 | 53 | 291 | 154 | 2.627 | - |
| 100 -- 500 | 6.935 | 5.122 | 14 | 175 | 363 | 1.260 | - |
| 500 -- 1000 | 693 | 403 | - | 8 | 289 | 50 | - |
| 1000 -- 2000 | 518 | 118 | - | 4 | 347 | 44 | - |
| 2000 -- 5000 | 530 | 19 | - | 1 | 448 | 59 | - |
| 5000 ed oltre | 894 | 7 | - | - | 201 | 685 | - |
| TOTALE | 34.658 | 23.229 | 2.464 | 2.539 | 5.292 | 13.306 | - |
| ZONE ALTIMETRICHE | | | | | | | |
| Montagna | 11.566 | 8.044 | 792 | 1.970 | 1.599 | 4.185 | 1.165 |
| Collina | 5.436 | 3.194 | 594 | 342 | 902 | 2.806 | 703 |
| Pianura | 17.656 | 11.991 | 1.078 | 227 | 2.791 | 6.315 | 1.220 |
| TOTALE | 34.658 | 23.229 | 2.464 | 2.539 | 5.292 | 13.306 | 3.088 |
| NUMERO DI RICOVERI | | | | | | | |
| CLASSI DI SUPERFICIE TOTALE (in ettari) | | | | | | | |
| Senza superficie | 380 | 70 | 6 | 6 | 174 | 91 | 33 |
| Meno di 1 ettaro | 4.067 | 911 | 161 | 380 | 326 | 1.752 | 537 |
| 1 -- 2 | 5.501 | 1.771 | 235 | 483 | 555 | 1.907 | 550 |
| 2 -- 3 | 4.588 | 1.610 | 224 | 306 | 561 | 1.452 | 435 |
| 3 -- 5 | 6.766 | 2.790 | 366 | 415 | 772 | 1.922 | 501 |
| 5 -- 10 | 10.141 | 4.484 | 526 | 390 | 1.470 | 2.640 | 631 |
| 10 -- 20 | 11.346 | 5.840 | 462 | 267 | 1.700 | 2.551 | 526 |
| 20 -- 30 | 6.468 | 3.803 | 231 | 120 | 1.089 | 1.030 | 195 |
| 30 -- 50 | 6.408 | 4.043 | 200 | 63 | 1.083 | 842 | 177 |
| 50 -- 100 | 6.202 | 3.967 | 139 | 66 | 1.333 | 567 | 130 |
| 100 ed oltre | 4.772 | 2.685 | 117 | 73 | 1.571 | 262 | 64 |
| TOTALE | 66.639 | 31.974 | 2.667 | 2.569 | 10.634 | 15.016 | 3.779 |
| CLASSI DI CAPIENZA DI CAPI ADULTI | | | | | | | |
| Meno di 10 | 14.278 | 5.409 | 1.675 | 368 | 2.690 | 357 | - |
| 10 -- 50 | 20.507 | 8.913 | 856 | 1.692 | 822 | 8.224 | - |
| 50 -- 100 | 7.465 | 4.226 | 107 | 291 | 208 | 2.633 | - |
| 100 -- 500 | 13.339 | 10.941 | 29 | 199 | 693 | 1.477 | - |
| 500 -- 1000 | 2.306 | 1.540 | - | 13 | 661 | 92 | - |
| 1000 -- 2000 | 1.903 | 665 | - | 5 | 1.134 | 99 | - |
| 2000 -- 5000 | 2.718 | 166 | - | 1 | 2.393 | 158 | - |
| 5000 ed oltre | 4.123 | 114 | - | - | 2.033 | 1.976 | - |
| TOTALE | 66.639 | 31.974 | 2.667 | 2.569 | 10.634 | 15.016 | - |
| ZONE ALTIMETRICHE | | | | | | | |
| Montagna | 18.524 | 8.464 | 818 | 1.988 | 1.629 | 4.325 | 1.300 |
| Collina | 9.899 | 3.789 | 660 | 346 | 1.135 | 3.109 | 860 |
| Pianura | 38.216 | 19.721 | 1.189 | 235 | 7.870 | 7.582 | 1.619 |
| TOTALE | 66.639 | 31.974 | 2.667 | 2.569 | 10.634 | 15.016 | 3.779 |

Tavola 2.45 - Aziende che dispongono di ricoveri per animali, per numero di capi adulti ricoverabili, tipo di ricovero e tipo di impianto

| TIPO DI RICOVERO TIPO DI IMPIANTO | NUMERO DI CAPI ADULTI RICOVERABILI | | | | | | | | Totale |
|--|------------------------------------|--------------|--------------|--------------|----------------|-----------------|-----------------|------------------|---------------|
| | Meno di 10 | 10-50 | 50 -- 100 | 100 --500 | 500 -- 1000 | 1000 -- 2000 | 2000 -- 5000 | 5000 ed oltre | |
| STALLE PER BOVINI | 5.409 | 8.913 | 3.238 | 5.122 | 403 | 118 | 19 | 7 | 23.229 |
| Con impianti per: | | | | | | | | | |
| Alimentazione automatizzata | 28 | 194 | 371 | 1.343 | 115 | 37 | 7 | 4 | 2.099 |
| Abbeveraggio automatizzato | 2.065 | 5.475 | 2.746 | 4.692 | 353 | 100 | 14 | 4 | 15.450 |
| Sgombero di letame e rimozione rifiuti | 119 | 1.933 | 1.947 | 3.322 | 272 | 71 | 10 | 2 | 7.676 |
| Mungitura meccanica | 350 | 2.233 | 1.845 | 3.670 | 246 | 48 | 3 | - | 8.395 |
| STALLE PER EQUINI | 1.675 | 722 | 53 | 14 | - | - | - | - | 2.464 |
| Con impianti per: | | | | | | | | | |
| Alimentazione automatizzata | 18 | 16 | 2 | 3 | - | - | - | - | 39 |
| Abbeveraggio automatizzato | 538 | 418 | 36 | 9 | - | - | - | - | 1.001 |
| Sgombero di letame e rimozione rifiuti | 75 | 85 | 8 | 6 | - | - | - | - | 174 |
| OVILI | 368 | 1.692 | 291 | 175 | 8 | 4 | 1 | - | 2.539 |
| Con impianti per: | | | | | | | | | |
| Alimentazione automatizzata | - | 4 | 2 | 4 | 1 | - | - | - | 11 |
| Abbeveraggio automatizzato | 20 | 197 | 51 | 65 | 5 | 1 | - | - | 339 |
| Sgombero di letame e rimozione rifiuti | 4 | 29 | 5 | 13 | 4 | - | - | - | 55 |
| Mungitura meccanica | - | 16 | 9 | 27 | 1 | - | - | - | 53 |
| PORCILAIE | 2.690 | 800 | 154 | 363 | 289 | 347 | 448 | 201 | 5.292 |
| Con impianti per: | | | | | | | | | |
| Alimentazione automatizzata | 1 | 14 | 11 | 101 | 174 | 251 | 369 | 176 | 1.097 |
| Abbeveraggio automatizzato | 237 | 272 | 93 | 267 | 244 | 290 | 406 | 180 | 1.989 |
| Sgombero di letame e rimozione rifiuti | 47 | 81 | 28 | 115 | 141 | 182 | 272 | 132 | 998 |
| Depurazione liquami | 22 | 23 | 7 | 33 | 33 | 39 | 76 | 45 | 278 |
| POLLAI | 357 | 8.224 | 2.627 | 1.260 | 50 | 44 | 59 | 685 | 13.306 |
| Con impianti per: | | | | | | | | | |
| Alimentazione automatizzata | 1 | 7 | 6 | 7 | 4 | 5 | 26 | 608 | 664 |
| Abbeveraggio automatizzato | 5 | 60 | 52 | 92 | 9 | 20 | 43 | 635 | 916 |
| Sgombero di letame e rimozione rifiuti | 3 | 49 | 10 | 17 | 2 | 6 | 19 | 242 | 348 |

Tavola 2.46 - Aziende che utilizzano mezzi meccanici aziendali ed extraziendali per titolo di possesso dei mezzi meccanici, tipo di mezzo utilizzato e zona altimetrica

| MEZZI MECCANICI | Totale aziende | DI PROPRIETÀ SOLO DELL'AZIENDA | | | In comproprietà | Forniti da terzi |
|--|----------------|--------------------------------|--------------|-------------------------------|--------------------|---------------------|
| | | Aziende | NUMERO MEZZI | | | |
| | | | Totale | Di età inferiore a 10 anni | | |
| TOTALE | | | | | | |
| TOTALE | 66.810 | 59.354 | - | - | 2.707 | 32.126 |
| Trattrici | 57.546 | 50.306 | 119.743 | 27.963 | 1.434 | 13.916 |
| Di potenza inferiore a 40 Kw | 29.055 | 27.649 | 33.464 | 4.934 | 802 | 1.754 |
| Da 40 Kw a meno di 60 Kw | 31.906 | 28.439 | 40.076 | 7.744 | 600 | 4.681 |
| Da 60 Kw a meno di 100 Kw | 26.719 | 21.682 | 35.044 | 10.224 | 441 | 6.056 |
| Di 100 Kw e oltre | 11.501 | 7.571 | 11.159 | 5.061 | 183 | 4.295 |
| Motocoltivatori, motozappe, motofresatrici e motofalciatrici | 38.718 | 35.830 | 49.960 | 11.361 | 936 | 3.305 |
| Mietitrebbiatrici | 27.139 | 2.648 | 3.142 | 588 | 206 | 24.982 |
| Macchine per la raccolta completamente automatizzata di: | | | | | | |
| Pomodoro da industria | 331 | 128 | 132 | 78 | 35 | 202 |
| Patata | 250 | 119 | 126 | 37 | 7 | 130 |
| Barbabietola da zucchero | 2.351 | 152 | 160 | 27 | 23 | 2.210 |
| Altri prodotti | 2.078 | 818 | 1.148 | 407 | 35 | 1.283 |
| Apparecchi meccanici distribuzione dei prodotti fitoiatrici | 29.102 | 20.268 | 22.624 | 4.555 | 578 | 9.677 |
| Macchine per la fertilizzazione | 29.413 | 21.677 | 26.691 | 4.634 | 561 | 8.188 |
| Altri mezzi meccanici | 19.729 | 15.484 | - | - | 618 | 4.969 |
| MONTAGNA | | | | | | |
| TOTALE | 15.006 | 14.841 | - | - | 809 | 699 |
| Trattrici | 10.516 | 10.335 | 13.755 | 4.688 | 468 | 327 |
| Di potenza inferiore a 40 Kw | 7.057 | 6.928 | 7.566 | 2.153 | 351 | 162 |
| Da 40 Kw a meno di 60 Kw | 3.729 | 3.659 | 4.336 | 1.637 | 129 | 130 |
| Da 60 Kw a meno di 100 Kw | 1.257 | 1.221 | 1.626 | 783 | 37 | 65 |
| Di 100 Kw e oltre | 180 | 166 | 227 | 115 | 7 | 13 |
| Motocoltivatori, motozappe, motofresatrici e motofalciatrici | 11.574 | 11.450 | 16.497 | 5.672 | 367 | 211 |
| Mietitrebbiatrici | 250 | 84 | 90 | 19 | 2 | 173 |
| Macchine per la raccolta completamente automatizzata di: | | | | | | |
| Pomodoro da industria | - | - | - | - | - | - |
| Patata | 7 | 7 | 7 | 3 | - | - |
| Barbabietola da zucchero | 1 | - | - | - | - | 1 |
| Altri prodotti | 369 | 352 | 475 | 162 | 13 | 21 |
| Apparecchi meccanici distribuzione dei prodotti fitoiatrici | 2.039 | 1.983 | 2.128 | 521 | 22 | 67 |
| Macchine per la fertilizzazione | 1.154 | 1.117 | 1.321 | 298 | 32 | 43 |
| Altri mezzi meccanici | 5.485 | 5.235 | - | - | 267 | 112 |
| COLLINA | | | | | | |
| TOTALE | 13.351 | 12.290 | - | - | 517 | 4.837 |
| Trattrici | 10.893 | 9.882 | 20.224 | 4.517 | 284 | 1.702 |
| Di potenza inferiore a 40 Kw | 6.283 | 5.984 | 7.386 | 1.009 | 156 | 340 |
| Da 40 Kw a meno di 60 Kw | 5.776 | 5.280 | 7.672 | 1.804 | 121 | 581 |
| Da 60 Kw a meno di 100 Kw | 3.455 | 2.891 | 4.234 | 1.310 | 87 | 645 |
| Di 100 Kw e oltre | 1.029 | 708 | 932 | 394 | 25 | 337 |
| Motocoltivatori, motozappe, motofresatrici e motofalciatrici | 7.843 | 7.398 | 10.579 | 2.536 | 205 | 542 |
| Mietitrebbiatrici | 2.810 | 364 | 411 | 65 | 20 | 2.591 |
| Macchine per la raccolta completamente automatizzata di: | | | | | | |
| Pomodoro da industria | 4 | 1 | 1 | - | - | 3 |
| Patata | 27 | 20 | 21 | 6 | 2 | 8 |
| Barbabietola da zucchero | 114 | 22 | 24 | 6 | - | 96 |
| Altri prodotti | 408 | 174 | 284 | 123 | 8 | 240 |
| Apparecchi meccanici distribuzione dei prodotti fitoiatrici | 5.810 | 4.604 | 5.340 | 1.006 | 112 | 1.637 |
| Macchine per la fertilizzazione | 4.813 | 4.020 | 4.758 | 777 | 93 | 876 |
| Altri mezzi meccanici | 3.799 | 3.225 | - | - | 151 | 603 |
| PIANURA | | | | | | |
| TOTALE | 38.453 | 32.223 | - | - | 1.381 | 26.590 |
| Trattrici | 36.137 | 30.089 | 85.764 | 18.758 | 682 | 11.887 |
| Di potenza inferiore a 40 Kw | 15.715 | 14.737 | 18.512 | 1.772 | 295 | 1.252 |
| Da 40 Kw a meno di 60 Kw | 22.401 | 19.500 | 28.068 | 4.303 | 350 | 3.970 |
| Da 60 Kw a meno di 100 Kw | 22.007 | 17.570 | 29.184 | 8.131 | 317 | 5.346 |
| Di 100 Kw e oltre | 10.292 | 6.697 | 10.000 | 4.552 | 151 | 3.945 |
| Motocoltivatori, motozappe, motofresatrici e motofalciatrici | 19.301 | 16.982 | 22.884 | 3.153 | 364 | 2.552 |
| Mietitrebbiatrici | 24.079 | 2.200 | 2.641 | 504 | 184 | 22.218 |
| Macchine per la raccolta completamente automatizzata di: | | | | | | |
| Pomodoro da industria | 327 | 127 | 131 | 78 | 35 | 199 |
| Patata | 216 | 92 | 98 | 28 | 5 | 122 |
| Barbabietola da zucchero | 2.236 | 130 | 136 | 21 | 23 | 2.113 |
| Altri prodotti | 1.301 | 292 | 389 | 122 | 14 | 1.022 |
| Apparecchi meccanici distribuzione dei prodotti fitoiatrici | 21.253 | 13.681 | 15.156 | 3.028 | 444 | 7.973 |
| Macchine per la fertilizzazione | 23.446 | 16.540 | 20.612 | 3.559 | 436 | 7.269 |
| Altri mezzi meccanici | 10.445 | 7.024 | - | - | 200 | 4.254 |

Tavola 2.47 - Aziende che utilizzano mezzi meccanici aziendali ed extraziendali per tipo di possesso, tipo di mezzo utilizzato e zona altimetrica

| MEZZI MECCANICI | TIPO DI POSSESSO | | | | | | |
|--|-------------------|----------------------|-----------------------|--------------------------------|---------------------------------|------------------------------------|--|
| | Solo di proprietà | Solo in comproprietà | Solo forniti da terzi | Di proprietà e in comproprietà | Di proprietà e forniti da terzi | In comproprietà e forniti da terzi | Di proprietà, in comproprietà e forniti da terzi |
| TOTALE | | | | | | | |
| Trattrici | 42.291 | 154 | 7.062 | 1.185 | 6.759 | 24 | 71 |
| <i>Di potenza inferiore a 40 Kw</i> | 26.506 | 114 | 1.289 | 681 | 458 | 3 | 4 |
| <i>Da 40 Kw a meno di 60 Kw</i> | 26.639 | 89 | 3.373 | 497 | 1.294 | 5 | 9 |
| <i>Da 60 Kw a meno di 100 Kw</i> | 20.234 | 58 | 4.976 | 371 | 1.068 | 3 | 9 |
| <i>Di 100 Kw e oltre</i> | 7.030 | 48 | 3.876 | 128 | 412 | 6 | 1 |
| Motocoltivatori, motozappe, motofresatrici e motofalciatrici | 34.482 | 120 | 2.768 | 811 | 532 | - | 5 |
| Mietitrebbiatrici | 1.962 | 117 | 24.365 | 78 | 606 | 9 | 2 |
| Macchine per la raccolta completamente automatizzata di: | | | | | | | |
| <i>Pomodoro da industria</i> | 95 | 9 | 193 | 25 | 8 | 1 | - |
| <i>Patata</i> | 113 | 3 | 128 | 4 | 2 | - | - |
| <i>Barbabietola da zucchero</i> | 122 | 15 | 2.180 | 4 | 26 | 4 | - |
| <i>Altri prodotti</i> | 763 | 8 | 1.250 | 24 | 30 | 2 | 1 |
| Apparecchi meccanici distribuzione dei prodotti fitoiatrici | 18.873 | 189 | 8.632 | 363 | 1.019 | 13 | 13 |
| Macchine per la fertilizzazione | 20.677 | 203 | 7.527 | 345 | 648 | 6 | 7 |
| Altri mezzi meccanici | 14.164 | 378 | 3.856 | 218 | 1.091 | 11 | 11 |
| MONTAGNA | | | | | | | |
| Trattrici | 9.724 | 44 | 135 | 421 | 189 | 2 | 1 |
| <i>Di potenza inferiore a 40 Kw</i> | 6.544 | 41 | 88 | 310 | 74 | - | - |
| <i>Da 40 Kw a meno di 60 Kw</i> | 3.471 | 9 | 60 | 119 | 69 | 1 | - |
| <i>Da 60 Kw a meno di 100 Kw</i> | 1.155 | - | 36 | 37 | 29 | - | - |
| <i>Di 100 Kw e oltre</i> | 160 | 2 | 12 | 5 | 1 | - | - |
| Motocoltivatori, motozappe, motofresatrici e motofalciatrici | 10.998 | 29 | 95 | 336 | 114 | - | 2 |
| Mietitrebbiatrici | 75 | 2 | 164 | - | 9 | - | - |
| Macchine per la raccolta completamente automatizzata di: | | | | | | | |
| <i>Pomodoro da industria</i> | - | - | - | - | - | - | - |
| <i>Patata</i> | 7 | - | - | - | - | - | - |
| <i>Barbabietola da zucchero</i> | - | - | 1 | - | - | - | - |
| <i>Altri prodotti</i> | 336 | 2 | 15 | 10 | 5 | - | 1 |
| Apparecchi meccanici distribuzione dei prodotti fitoiatrici | 1.950 | 5 | 51 | 17 | 16 | - | - |
| Macchine per la fertilizzazione | 1.080 | 4 | 32 | 27 | 10 | 1 | - |
| Altri mezzi meccanici | 5.107 | 192 | 58 | 74 | 53 | - | 1 |
| COLLINA | | | | | | | |
| Trattrici | 8.921 | 28 | 982 | 242 | 706 | 1 | 13 |
| <i>Di potenza inferiore a 40 Kw</i> | 5.787 | 22 | 277 | 134 | 63 | - | - |
| <i>Da 40 Kw a meno di 60 Kw</i> | 5.075 | 9 | 487 | 111 | 93 | - | 1 |
| <i>Da 60 Kw a meno di 100 Kw</i> | 2.727 | 8 | 556 | 75 | 85 | - | 4 |
| <i>Di 100 Kw e oltre</i> | 669 | 4 | 316 | 19 | 19 | 1 | 1 |
| Motocoltivatori, motozappe, motofresatrici e motofalciatrici | 7.097 | 16 | 429 | 188 | 112 | - | 1 |
| Mietitrebbiatrici | 200 | 7 | 2.438 | 12 | 152 | 1 | - |
| Macchine per la raccolta completamente automatizzata di: | | | | | | | |
| <i>Pomodoro da industria</i> | 1 | - | 3 | - | - | - | - |
| <i>Patata</i> | 17 | - | 7 | 2 | 1 | - | - |
| <i>Barbabietola da zucchero</i> | 18 | - | 92 | - | 4 | - | - |
| <i>Altri prodotti</i> | 160 | - | 234 | 8 | 6 | - | - |
| Apparecchi meccanici distribuzione dei prodotti fitoiatrici | 4.070 | 17 | 1.184 | 86 | 444 | 5 | 4 |
| Macchine per la fertilizzazione | 3.846 | 18 | 773 | 73 | 101 | 2 | - |
| Altri mezzi meccanici | 3.047 | 68 | 505 | 81 | 96 | 1 | 1 |
| PIANURA | | | | | | | |
| Trattrici | 23.646 | 82 | 5.945 | 522 | 5.864 | 21 | 57 |
| <i>Di potenza inferiore a 40 Kw</i> | 14.175 | 51 | 924 | 237 | 321 | 3 | 4 |
| <i>Da 40 Kw a meno di 60 Kw</i> | 18.093 | 71 | 2.826 | 267 | 1.132 | 4 | 8 |
| <i>Da 60 Kw a meno di 100 Kw</i> | 16.352 | 50 | 4.384 | 259 | 954 | 3 | 5 |
| <i>Di 100 Kw e oltre</i> | 6.201 | 42 | 3.548 | 104 | 392 | 5 | - |
| Motocoltivatori, motozappe, motofresatrici e motofalciatrici | 16.387 | 75 | 2.244 | 287 | 306 | - | 2 |
| Mietitrebbiatrici | 1.687 | 108 | 21.763 | 66 | 445 | 8 | 2 |
| Macchine per la raccolta completamente automatizzata di: | | | | | | | |
| <i>Pomodoro da industria</i> | 94 | 9 | 190 | 25 | 8 | 1 | - |
| <i>Patata</i> | 89 | 3 | 121 | 2 | 1 | - | - |
| <i>Barbabietola da zucchero</i> | 104 | 15 | 2.087 | 4 | 22 | 4 | - |
| <i>Altri prodotti</i> | 267 | 6 | 1.001 | 6 | 19 | 2 | - |
| Apparecchi meccanici distribuzione dei prodotti fitoiatrici | 12.853 | 167 | 7.397 | 260 | 559 | 8 | 9 |
| Macchine per la fertilizzazione | 15.751 | 181 | 6.722 | 245 | 537 | 3 | 7 |
| Altri mezzi meccanici | 6.010 | 118 | 3.293 | 63 | 942 | 10 | 9 |

Tavola 2.48 - Aziende che utilizzano mezzi meccanici di proprietà dell'azienda e relativo numero di mezzi per classe di superficie agricola utilizzata (SAU) e tipo di mezzo utilizzato

| MEZZI MECCANICI | CLASSI DI SUPERFICIE AGRICOLA UTILIZZATA (in ettari) | | | | | | | | | Totale |
|--|--|-----------|--------|--------|---------|----------|----------|-----------|--------------|---------|
| | Senza superficie | Meno di 1 | 1 -- 2 | 2 -- 5 | 5 -- 10 | 10 -- 20 | 20 -- 50 | 50 -- 100 | 100 ed oltre | |
| AZIENDE | | | | | | | | | | |
| Trattrici | 591 | 5.475 | 5.324 | 10.048 | 8.728 | 8.438 | 7.586 | 2.774 | 1.342 | 50.306 |
| Di potenza inferiore a 40 Kw | 240 | 4.111 | 3.479 | 5.833 | 4.570 | 4.188 | 3.536 | 1.160 | 532 | 27.649 |
| Da 40 Kw a meno di 60 Kw | 254 | 1.280 | 1.881 | 4.685 | 5.424 | 6.019 | 5.790 | 2.119 | 987 | 28.439 |
| Da 60 Kw a meno di 100 Kw | 206 | 367 | 565 | 1.901 | 3.346 | 5.442 | 6.283 | 2.464 | 1.108 | 21.682 |
| Di 100 Kw e oltre | 37 | 50 | 90 | 252 | 548 | 1.301 | 2.691 | 1.689 | 913 | 7.571 |
| Motocoltivatori, motozappe, motofresatrici e motofalciatrici | 309 | 6.688 | 5.078 | 7.440 | 5.183 | 4.772 | 4.162 | 1.457 | 741 | 35.830 |
| Mietitrebbiatrici | - | 35 | 49 | 147 | 217 | 360 | 764 | 634 | 442 | 2.648 |
| Macchine per la raccolta automatizzata di: | | | | | | | | | | |
| Pomodoro da industria | - | - | - | - | 5 | 14 | 69 | 25 | 15 | 128 |
| Patata | - | 2 | 5 | 13 | 10 | 37 | 29 | 19 | 4 | 119 |
| Barbabietola da zucchero | - | 1 | 1 | 4 | 12 | 27 | 59 | 35 | 13 | 152 |
| Altri prodotti | - | 40 | 81 | 150 | 116 | 134 | 166 | 77 | 54 | 818 |
| Apparecchi meccanici distribuzione dei prodotti fitoiatrici | 144 | 2.483 | 1.404 | 2.487 | 2.935 | 3.895 | 4.301 | 1.799 | 820 | 20.268 |
| Macchine per la fertilizzazione | 1 | 639 | 955 | 2.943 | 3.985 | 5.016 | 5.181 | 2.050 | 907 | 21.677 |
| Altri mezzi meccanici | 277 | 2.584 | 1.683 | 2.766 | 2.251 | 2.407 | 2.270 | 828 | 418 | 15.484 |
| NUMERO DI MEZZI | | | | | | | | | | |
| Trattrici | 856 | 6.202 | 6.628 | 14.569 | 17.019 | 22.707 | 28.831 | 14.345 | 8.586 | 119.743 |
| Di potenza inferiore a 40 Kw | 255 | 4.349 | 3.793 | 6.660 | 5.541 | 5.308 | 4.855 | 1.774 | 929 | 33.464 |
| Da 40 Kw a meno di 60 Kw | 284 | 1.366 | 2.068 | 5.356 | 6.822 | 8.465 | 9.496 | 4.030 | 2.189 | 40.076 |
| Da 60 Kw a meno di 100 Kw | 262 | 427 | 664 | 2.266 | 4.015 | 7.418 | 10.899 | 5.729 | 3.364 | 35.044 |
| Di 100 Kw e oltre | 55 | 60 | 103 | 287 | 641 | 1.516 | 3.581 | 2.812 | 2.104 | 11.159 |
| Motocoltivatori, motozappe, motofresatrici e motofalciatrici | 400 | 8.340 | 6.735 | 10.528 | 7.590 | 6.845 | 6.015 | 2.240 | 1.267 | 49.960 |
| Mietitrebbiatrici | - | 41 | 57 | 170 | 265 | 419 | 876 | 751 | 563 | 3.142 |
| Macchine per la raccolta automatizzata di: | | | | | | | | | | |
| Pomodoro da industria | - | - | - | - | 5 | 14 | 70 | 27 | 16 | 132 |
| Patata | - | 2 | 6 | 14 | 12 | 40 | 29 | 19 | 4 | 126 |
| Barbabietola da zucchero | - | 1 | 1 | 4 | 14 | 28 | 61 | 37 | 14 | 160 |
| Altri prodotti | - | 46 | 94 | 217 | 176 | 189 | 237 | 104 | 85 | 1.148 |
| Apparecchi meccanici distribuzione dei prodotti fitoiatrici | 167 | 2.614 | 1.504 | 2.716 | 3.173 | 4.262 | 4.833 | 2.155 | 1.200 | 22.624 |
| Macchine per la fertilizzazione | 1 | 691 | 1.019 | 3.157 | 4.439 | 5.953 | 6.731 | 3.029 | 1.671 | 26.691 |

Tavola 2.49 - Aziende che utilizzano i principali mezzi meccanici di proprietà dell'azienda per numero di mezzi e tipo di mezzo utilizzato

| MEZZI MECCANICI | NUMERO DI MEZZI DI PROPRIETÀ DELL'AZIENDA | | | | | | | Totale |
|--|---|--------|-------|-------|-------|-----------|--------------|--------|
| | 1 | 2 | 3 | 4 | 5 | 6 E OLTRE | | |
| | | | | | | Aziende | Numero mezzi | |
| TOTALE | | | | | | | | |
| Trattrici | 21.364 | 11.949 | 7.086 | 4.306 | 2.424 | 3.177 | 23.879 | 50.306 |
| Di potenza inferiore a 40 Kw | 23.064 | 3.725 | 637 | 134 | 57 | 32 | 218 | 27.649 |
| Da 40 Kw a meno di 60 Kw | 19.848 | 6.453 | 1.569 | 385 | 102 | 82 | 565 | 28.439 |
| Da 60 Kw a meno di 100 Kw | 13.143 | 5.449 | 2.014 | 652 | 277 | 147 | 968 | 21.682 |
| Di 100 Kw e oltre | 5.290 | 1.493 | 496 | 168 | 66 | 58 | 393 | 7.571 |
| Motocoltivatori, motozappe, motofresatrici e motofalciatrici | 26.182 | 6.948 | 1.709 | 587 | 229 | 175 | 1.262 | 35.830 |
| Mietitrebbiatrici | 2.249 | 326 | 54 | 16 | 3 | - | - | 2.648 |
| Macchine per la raccolta completamente automatizzata di: | | | | | | | | |
| Pomodoro da industria | 124 | 4 | - | - | - | - | - | 128 |
| Patata | 112 | 7 | - | - | - | - | - | 119 |
| Barbabietola da zucchero | 144 | 8 | - | - | - | - | - | 152 |
| Altri prodotti | 675 | 69 | 29 | 27 | 8 | 10 | 100 | 818 |
| Apparecchi meccanici distribuzione dei prodotti fitoiatrici | 18.357 | 1.604 | 210 | 74 | 13 | 10 | 68 | 20.268 |
| Macchine per la fertilizzazione | 17.995 | 2.709 | 730 | 175 | 38 | 30 | 198 | 21.677 |
| DI ETÀ INFERIORE A 10 ANNI | | | | | | | | |
| Trattrici | 11.279 | 3.599 | 1.278 | 567 | 245 | 293 | 2.159 | 17.261 |
| Di potenza inferiore a 40 Kw | 4.071 | 294 | 53 | 8 | 10 | 5 | 34 | 4.441 |
| Da 40 Kw a meno di 60 Kw | 5.507 | 759 | 139 | 26 | 7 | 24 | 163 | 6.462 |
| Da 60 Kw a meno di 100 Kw | 5.861 | 1.352 | 324 | 93 | 32 | 22 | 155 | 7.684 |
| Di 100 Kw e oltre | 2.972 | 578 | 173 | 44 | 21 | 20 | 133 | 3.808 |
| Motocoltivatori, motozappe, motofresatrici e motofalciatrici | 6.459 | 1.233 | 335 | 147 | 62 | 68 | 533 | 8.304 |
| Mietitrebbiatrici | 450 | 50 | 11 | - | 1 | - | - | 512 |
| Macchine per la raccolta completamente automatizzata di: | | | | | | | | |
| Pomodoro da industria | 72 | 3 | - | - | - | - | - | 75 |
| Patata | 35 | 1 | - | - | - | - | - | 36 |
| Barbabietola da zucchero | 25 | 1 | - | - | - | - | - | 26 |
| Altri prodotti | 221 | 26 | 10 | 11 | - | 5 | 60 | 273 |
| Apparecchi meccanici distribuzione dei prodotti fitoiatrici | 3.656 | 337 | 46 | 14 | 2 | 3 | 21 | 4.058 |
| Macchine per la fertilizzazione | 3.255 | 481 | 90 | 25 | 4 | 4 | 27 | 3.859 |

Tavola 2.50 - Aziende e relativo numero di giornate di lavoro aziendale per classe di giornate di lavoro, classe di superficie totale e classe di superficie agricola utilizzata (SAU)

| CLASSI DI SUPERFICIE TOTALE | | CLASSI DI GIORNATE DI LAVORO | | | | | | | | Totale |
|--|------------|------------------------------|------------|------------|------------|-------------|--------------|---------------|------------|--------|
| CLASSI DI SAU | Meno di 50 | 50 -- 100 | 100 -- 200 | 200 -- 300 | 300 -- 500 | 500 -- 1000 | 1000 -- 2500 | 2500 ed oltre | | |
| AZIENDE | | | | | | | | | | |
| CLASSI DI SUPERFICIE TOTALE (in ettari) | | | | | | | | | | |
| Senza superficie | 52 | 19 | 30 | 21 | 66 | 32 | 10 | 4 | 234 | |
| Meno di 1 ettaro | 7.537 | 2.092 | 1.508 | 512 | 632 | 305 | 58 | 1 | 12.645 | |
| 1 -- 2 | 4.823 | 1.553 | 1.704 | 763 | 928 | 423 | 101 | 2 | 10.297 | |
| 2 -- 3 | 2.611 | 1.004 | 1.126 | 720 | 846 | 372 | 82 | 8 | 6.769 | |
| 3 -- 5 | 2.727 | 1.104 | 1.550 | 1.018 | 1.635 | 728 | 146 | 10 | 8.918 | |
| 5 -- 10 | 2.202 | 1.257 | 2.005 | 1.404 | 2.676 | 1.607 | 234 | 20 | 11.405 | |
| 10 -- 20 | 1.104 | 716 | 1.418 | 1.297 | 2.787 | 2.483 | 530 | 25 | 10.360 | |
| 20 -- 30 | 301 | 184 | 398 | 547 | 1.201 | 1.527 | 555 | 8 | 4.721 | |
| 30 -- 50 | 236 | 110 | 277 | 397 | 970 | 1.389 | 880 | 17 | 4.276 | |
| 50 -- 100 | 170 | 45 | 112 | 233 | 607 | 1.046 | 1.034 | 31 | 3.278 | |
| 100 ed oltre | 218 | 65 | 52 | 69 | 225 | 560 | 639 | 136 | 1.964 | |
| TOTALE | 21.981 | 8.149 | 10.180 | 6.981 | 12.573 | 10.472 | 4.269 | 262 | 74.867 | |
| CLASSI DI SAU (in ettari) | | | | | | | | | | |
| Senza superficie | 1.789 | 204 | 150 | 83 | 123 | 67 | 16 | 5 | 2.437 | |
| Meno di 1 ettaro | 8.844 | 3.152 | 2.461 | 880 | 1.032 | 483 | 104 | 2 | 16.958 | |
| 1 -- 2 | 4.124 | 1.399 | 1.823 | 956 | 1.185 | 498 | 125 | 7 | 10.117 | |
| 2 -- 3 | 2.086 | 780 | 1.053 | 761 | 982 | 428 | 86 | 7 | 6.183 | |
| 3 -- 5 | 2.093 | 874 | 1.246 | 932 | 1.614 | 835 | 137 | 15 | 7.746 | |
| 5 -- 10 | 1.666 | 988 | 1.676 | 1.222 | 2.545 | 1.606 | 252 | 14 | 9.969 | |
| 10 -- 20 | 776 | 493 | 1.146 | 1.105 | 2.508 | 2.444 | 562 | 23 | 9.057 | |
| 20 -- 30 | 223 | 120 | 310 | 480 | 1.054 | 1.445 | 585 | 9 | 4.226 | |
| 30 -- 50 | 178 | 72 | 218 | 339 | 829 | 1.250 | 865 | 17 | 3.768 | |
| 50 -- 100 | 108 | 33 | 70 | 184 | 538 | 950 | 989 | 39 | 2.911 | |
| 100 ed oltre | 94 | 34 | 27 | 39 | 163 | 466 | 548 | 124 | 1.495 | |
| TOTALE | 21.981 | 8.149 | 10.180 | 6.981 | 12.573 | 10.472 | 4.269 | 262 | 74.867 | |
| GIORNATE DI LAVORO AZIENDALE | | | | | | | | | | |
| CLASSI DI SUPERFICIE TOTALE (in ettari) | | | | | | | | | | |
| Senza superficie | 1.424 | 1.183 | 4.001 | 5.260 | 23.751 | 21.694 | 11.675 | 59.300 | 128.288 | |
| Meno di 1 ettaro | 119.147 | 136.391 | 197.769 | 117.172 | 224.607 | 201.987 | 78.349 | 2.700 | 1.078.122 | |
| 1 -- 2 | 75.626 | 102.638 | 227.029 | 177.665 | 334.010 | 283.605 | 138.075 | 10.248 | 1.348.896 | |
| 2 -- 3 | 44.134 | 66.966 | 152.880 | 168.306 | 307.751 | 246.646 | 113.017 | 26.208 | 1.125.908 | |
| 3 -- 5 | 49.701 | 72.546 | 212.563 | 238.354 | 597.847 | 486.283 | 210.599 | 38.334 | 1.906.227 | |
| 5 -- 10 | 43.815 | 82.811 | 273.277 | 325.911 | 986.794 | 1.066.913 | 312.723 | 69.068 | 3.161.312 | |
| 10 -- 20 | 22.158 | 47.875 | 197.776 | 301.337 | 1.025.088 | 1.702.013 | 646.609 | 115.422 | 4.058.278 | |
| 20 -- 30 | 5.884 | 12.125 | 57.001 | 128.280 | 439.859 | 1.085.236 | 685.693 | 27.897 | 2.441.975 | |
| 30 -- 50 | 4.629 | 7.377 | 40.023 | 94.315 | 353.797 | 1.007.906 | 1.150.115 | 69.459 | 2.727.621 | |
| 50 -- 100 | 2.909 | 2.959 | 15.756 | 56.048 | 220.884 | 755.288 | 1.485.755 | 127.849 | 2.667.448 | |
| 100 ed oltre | 3.505 | 4.540 | 7.230 | 16.931 | 86.358 | 408.891 | 1.013.910 | 553.796 | 2.095.161 | |
| TOTALE | 372.932 | 537.411 | 1.385.305 | 1.629.579 | 4.600.746 | 7.266.462 | 5.846.520 | 1.100.281 | 22.739.236 | |
| CLASSI DI SAU (in ettari) | | | | | | | | | | |
| Senza superficie | 22.341 | 12.838 | 19.767 | 19.814 | 44.108 | 47.348 | 19.064 | 65.650 | 250.930 | |
| Meno di 1 ettaro | 152.963 | 207.218 | 325.516 | 202.654 | 368.404 | 320.936 | 144.396 | 5.310 | 1.727.397 | |
| 1 -- 2 | 65.046 | 93.598 | 246.424 | 224.065 | 429.513 | 332.550 | 170.629 | 32.033 | 1.593.858 | |
| 2 -- 3 | 34.512 | 51.704 | 144.451 | 177.838 | 357.921 | 284.474 | 116.208 | 21.810 | 1.188.918 | |
| 3 -- 5 | 37.870 | 56.906 | 170.299 | 218.138 | 594.669 | 555.564 | 196.434 | 53.085 | 1.882.965 | |
| 5 -- 10 | 32.629 | 64.874 | 229.105 | 282.889 | 939.082 | 1.074.329 | 335.659 | 58.976 | 3.017.543 | |
| 10 -- 20 | 15.716 | 32.742 | 159.871 | 256.346 | 921.893 | 1.678.039 | 687.592 | 92.874 | 3.845.073 | |
| 20 -- 30 | 4.566 | 7.937 | 44.646 | 113.298 | 382.919 | 1.035.218 | 727.861 | 39.529 | 2.355.974 | |
| 30 -- 50 | 3.521 | 4.986 | 31.441 | 80.105 | 303.046 | 907.093 | 1.138.655 | 65.196 | 2.534.043 | |
| 50 -- 100 | 2.101 | 2.291 | 10.043 | 44.873 | 196.576 | 687.243 | 1.435.275 | 152.827 | 2.531.229 | |
| 100 ed oltre | 1.667 | 2.317 | 3.742 | 9.559 | 62.615 | 343.668 | 874.747 | 512.991 | 1.811.306 | |
| TOTALE | 372.932 | 537.411 | 1.385.305 | 1.629.579 | 4.600.746 | 7.266.462 | 5.846.520 | 1.100.281 | 22.739.236 | |

Tavola 2.51 - Aziende e relativo numero di giornate di lavoro aziendale per classe di giornate di lavoro, forma di conduzione e zona altimetrica

| FORME DI CONDUZIONE ZONE ALTIMETRICHE | CLASSI DI GIORNATE DI LAVORO | | | | | | | | Totale |
|---|------------------------------|---------|-----------|-----------|-----------|-----------|------------|---------------|------------|
| | Meno di 50 | 50--100 | 100--200 | 200--300 | 300--500 | 500--1000 | 1000--2500 | 2500 ed oltre | |
| AZIENDE | | | | | | | | | |
| FORME DI CONDUZIONE | | | | | | | | | |
| Conduzione diretta del coltivatore | 16.327 | 7.744 | 9.850 | 6.777 | 12.215 | 9.949 | 3.822 | 157 | 66.841 |
| Con solo manodopera familiare | 16.104 | 7.544 | 9.544 | 6.469 | 11.388 | 8.199 | 2.057 | 19 | 61.324 |
| Con manodopera familiare prevalente | 156 | 153 | 217 | 243 | 671 | 1.361 | 1.275 | 36 | 4.112 |
| Con manodopera extrafamiliare prevalente | 67 | 47 | 89 | 65 | 156 | 389 | 490 | 102 | 1.405 |
| Conduzione con salariati | 5.611 | 400 | 327 | 204 | 350 | 514 | 445 | 105 | 7.956 |
| Conduzione a colonia parziaria appoderata | 11 | 3 | 1 | - | 5 | 8 | 1 | - | 29 |
| Altra forma di conduzione | 32 | 2 | 2 | - | 3 | 1 | 1 | - | 41 |
| TOTALE | 21.981 | 8.149 | 10.180 | 6.981 | 12.573 | 10.472 | 4.269 | 262 | 74.867 |
| ZONE ALTIMETRICHE | | | | | | | | | |
| Montagna | 4.119 | 2.845 | 3.447 | 2.129 | 3.356 | 2.041 | 299 | 13 | 18.249 |
| Collina | 3.810 | 1.815 | 2.263 | 1.568 | 2.703 | 2.030 | 655 | 52 | 14.896 |
| Pianura | 14.052 | 3.489 | 4.470 | 3.284 | 6.514 | 6.401 | 3.315 | 197 | 41.722 |
| TOTALE | 21.981 | 8.149 | 10.180 | 6.981 | 12.573 | 10.472 | 4.269 | 262 | 74.867 |
| GIORNATE DI LAVORO AZIENDALE | | | | | | | | | |
| FORME DI CONDUZIONE | | | | | | | | | |
| Conduzione diretta del coltivatore | 323.077 | 512.038 | 1.340.709 | 1.580.856 | 4.467.969 | 6.890.744 | 5.160.417 | 530.941 | 20.806.751 |
| Con solo manodopera familiare | 317.552 | 497.673 | 1.297.105 | 1.504.419 | 4.145.256 | 5.598.387 | 2.587.140 | 54.639 | 16.002.171 |
| Con manodopera familiare prevalente | 3.876 | 11.079 | 31.233 | 60.276 | 261.691 | 996.100 | 1.805.724 | 109.747 | 3.279.726 |
| Con manodopera extrafamiliare prevalente | 1.649 | 3.286 | 12.371 | 16.161 | 61.022 | 296.257 | 767.553 | 366.555 | 1.524.854 |
| Conduzione con salariati | 49.278 | 25.003 | 44.166 | 48.723 | 129.773 | 369.785 | 683.652 | 569.340 | 1.919.720 |
| Conduzione a colonia parziaria appoderata | 157 | 230 | 150 | - | 1.989 | 5.309 | 1.155 | - | 8.990 |
| Altra forma di conduzione | 420 | 140 | 280 | - | 1.015 | 624 | 1.296 | - | 3.775 |
| TOTALE | 372.932 | 537.411 | 1.385.305 | 1.629.579 | 4.600.746 | 7.266.462 | 5.846.520 | 1.100.281 | 22.739.236 |
| ZONE ALTIMETRICHE | | | | | | | | | |
| Montagna | 93.454 | 194.841 | 478.803 | 502.427 | 1.252.938 | 1.367.795 | 377.187 | 135.040 | 4.402.485 |
| Collina | 72.720 | 119.445 | 307.763 | 366.637 | 988.707 | 1.377.431 | 883.098 | 229.130 | 4.344.931 |
| Pianura | 206.758 | 223.125 | 598.739 | 760.515 | 2.359.101 | 4.521.236 | 4.586.235 | 736.111 | 13.991.820 |
| TOTALE | 372.932 | 537.411 | 1.385.305 | 1.629.579 | 4.600.746 | 7.266.462 | 5.846.520 | 1.100.281 | 22.739.236 |

Tavola 2.52 - Aziende per categoria di manodopera familiare, classe di superficie totale, classe di superficie agricola utilizzata (SAU) e sesso

| | | FAMILIARI E PARENTI DEL CONDUTTORE | | | | | |
|--|------------|------------------------------------|---------------------------------|-----------------------------------|--------------------------------------|---------------------------|--------|
| CLASSI DI SUPERFICIE TOTALE CLASSI DI SAU | Conduttore | CONIUGE | | ALTRI FAMILIARI DEL CONDUTTORE | | Parenti del conduttore | Totale |
| | | Totale | Di cui che lavora in azienda | Totale | Di cui che lavorano in azienda | | |
| TOTALE | | | | | | | |
| CLASSI DI SUPERFICIE TOTALE (in ettari) | | | | | | | |
| Senza superficie | 203 | 124 | 52 | 115 | 21 | 13 | 203 |
| Meno di 1 ettaro | 12.589 | 7.661 | 3.141 | 5.994 | 1.299 | 753 | 12.589 |
| 1 -- 2 | 10.188 | 6.192 | 2.792 | 5.297 | 1.529 | 817 | 10.188 |
| 2 -- 3 | 6.685 | 4.063 | 2.009 | 3.584 | 1.200 | 626 | 6.685 |
| 3 -- 5 | 8.812 | 5.267 | 2.791 | 4.990 | 1.814 | 982 | 8.812 |
| 5 -- 10 | 11.271 | 6.843 | 3.588 | 6.800 | 2.659 | 1.389 | 11.271 |
| 10 -- 20 | 10.203 | 6.444 | 3.217 | 6.894 | 2.997 | 1.574 | 10.203 |
| 20 -- 30 | 4.644 | 3.097 | 1.542 | 3.340 | 1.646 | 1.047 | 4.644 |
| 30 -- 50 | 4.173 | 2.811 | 1.369 | 3.063 | 1.614 | 1.142 | 4.173 |
| 50 -- 100 | 3.116 | 2.095 | 1.045 | 2.270 | 1.302 | 988 | 3.116 |
| 100 ed oltre | 1.567 | 1.022 | 611 | 1.103 | 674 | 514 | 1.567 |
| TOTALE | 73.451 | 45.619 | 22.157 | 43.450 | 16.755 | 9.845 | 73.451 |
| CLASSI DI SAU (in ettari) | | | | | | | |
| Senza superficie | 2.260 | 1.174 | 298 | 946 | 152 | 105 | 2.260 |
| Meno di 1 ettaro | 16.862 | 10.405 | 4.821 | 8.295 | 2.151 | 1.224 | 16.862 |
| 1 -- 2 | 9.987 | 6.068 | 2.921 | 5.379 | 1.762 | 927 | 9.987 |
| 2 -- 3 | 6.087 | 3.663 | 1.869 | 3.322 | 1.227 | 646 | 6.087 |
| 3 -- 5 | 7.655 | 4.611 | 2.435 | 4.453 | 1.611 | 923 | 7.655 |
| 5 -- 10 | 9.830 | 5.900 | 2.952 | 6.079 | 2.371 | 1.152 | 9.830 |
| 10 -- 20 | 8.913 | 5.783 | 2.841 | 6.218 | 2.729 | 1.438 | 8.913 |
| 20 -- 30 | 4.156 | 2.796 | 1.354 | 3.064 | 1.552 | 984 | 4.156 |
| 30 -- 50 | 3.658 | 2.483 | 1.191 | 2.728 | 1.435 | 1.097 | 3.658 |
| 50 -- 100 | 2.777 | 1.887 | 959 | 2.034 | 1.186 | 917 | 2.777 |
| 100 ed oltre | 1.266 | 849 | 516 | 932 | 579 | 432 | 1.266 |
| TOTALE | 73.451 | 45.619 | 22.157 | 43.450 | 16.755 | 9.845 | 73.451 |
| MASCHI | | | | | | | |
| CLASSI DI SUPERFICIE TOTALE (in ettari) | | | | | | | |
| Senza superficie | 168 | 22 | 13 | 83 | 20 | 10 | 196 |
| Meno di 1 ettaro | 9.321 | 1.557 | 1.100 | 4.224 | 1.042 | 660 | 11.565 |
| 1 -- 2 | 7.352 | 1.527 | 1.090 | 3.872 | 1.254 | 709 | 9.483 |
| 2 -- 3 | 4.760 | 1.087 | 843 | 2.642 | 1.004 | 532 | 6.266 |
| 3 -- 5 | 6.229 | 1.536 | 1.184 | 3.706 | 1.527 | 852 | 8.331 |
| 5 -- 10 | 8.595 | 1.642 | 1.266 | 5.068 | 2.205 | 1.208 | 10.821 |
| 10 -- 20 | 8.590 | 979 | 721 | 5.312 | 2.604 | 1.391 | 9.917 |
| 20 -- 30 | 4.100 | 322 | 211 | 2.656 | 1.460 | 953 | 4.534 |
| 30 -- 50 | 3.776 | 194 | 127 | 2.464 | 1.463 | 1.047 | 4.081 |
| 50 -- 100 | 2.831 | 142 | 76 | 1.830 | 1.172 | 890 | 3.047 |
| 100 ed oltre | 1.407 | 89 | 53 | 892 | 574 | 458 | 1.534 |
| TOTALE | 57.129 | 9.097 | 6.684 | 32.749 | 14.325 | 8.710 | 69.775 |
| CLASSI DI SAU (in ettari) | | | | | | | |
| Senza superficie | 1.660 | 260 | 129 | 678 | 131 | 86 | 2.021 |
| Meno di 1 ettaro | 12.435 | 2.241 | 1.661 | 5.932 | 1.732 | 1.065 | 15.647 |
| 1 -- 2 | 7.143 | 1.597 | 1.198 | 3.976 | 1.469 | 802 | 9.338 |
| 2 -- 3 | 4.316 | 1.047 | 813 | 2.471 | 1.027 | 559 | 5.737 |
| 3 -- 5 | 5.424 | 1.370 | 1.038 | 3.304 | 1.355 | 800 | 7.266 |
| 5 -- 10 | 7.697 | 1.256 | 946 | 4.538 | 1.959 | 986 | 9.447 |
| 10 -- 20 | 7.699 | 745 | 534 | 4.813 | 2.393 | 1.290 | 8.699 |
| 20 -- 30 | 3.719 | 247 | 168 | 2.453 | 1.390 | 903 | 4.067 |
| 30 -- 50 | 3.334 | 164 | 98 | 2.201 | 1.311 | 990 | 3.587 |
| 50 -- 100 | 2.554 | 101 | 58 | 1.634 | 1.067 | 841 | 2.719 |
| 100 ed oltre | 1.148 | 69 | 41 | 749 | 491 | 388 | 1.247 |
| TOTALE | 57.129 | 9.097 | 6.684 | 32.749 | 14.325 | 8.710 | 69.775 |

Tavola 2.52 segue - Aziende per categoria di manodopera familiare, classe di superficie totale, classe di superficie agricola utilizzata (SAU) e sesso

| | | FAMILIARI E PARENTI DEL CONDUTTORE | | | | | |
|--|------------|------------------------------------|---------------------------------|-----------------------------------|--------------------------------------|---------------------------|--------|
| CLASSI DI SUPERFICIE TOTALE CLASSI DI SAU | Conduttore | CONIUGE | | ALTRI FAMILIARI DEL CONDUTTORE | | Parenti del conduttore | Totale |
| | | Totale | Di cui che lavora in azienda | Totale | Di cui che lavorano in azienda | | |
| FEMMINE | | | | | | | |
| CLASSI DI SUPERFICIE TOTALE (in ettari) | | | | | | | |
| Senza superficie | 35 | 102 | 39 | 71 | 2 | 5 | 159 |
| Meno di 1 ettaro | 3.268 | 6.104 | 2.041 | 3.533 | 423 | 175 | 10.164 |
| 1 -- 2 | 2.836 | 4.665 | 1.702 | 3.070 | 509 | 229 | 8.274 |
| 2 -- 3 | 1.925 | 2.976 | 1.166 | 2.025 | 365 | 190 | 5.456 |
| 3 -- 5 | 2.583 | 3.731 | 1.607 | 2.942 | 585 | 307 | 7.141 |
| 5 -- 10 | 2.676 | 5.201 | 2.322 | 4.114 | 888 | 408 | 9.142 |
| 10 -- 20 | 1.613 | 5.465 | 2.496 | 4.342 | 870 | 439 | 8.497 |
| 20 -- 30 | 544 | 2.775 | 1.331 | 2.143 | 457 | 255 | 3.951 |
| 30 -- 50 | 397 | 2.617 | 1.242 | 1.901 | 401 | 318 | 3.531 |
| 50 -- 100 | 285 | 1.953 | 969 | 1.412 | 375 | 304 | 2.652 |
| 100 ed oltre | 160 | 933 | 558 | 686 | 234 | 202 | 1.300 |
| TOTALE | 16.322 | 36.522 | 15.473 | 26.239 | 5.109 | 2.832 | 60.267 |
| CLASSI DI SAU (in ettari) | | | | | | | |
| Senza superficie | 600 | 914 | 169 | 575 | 35 | 24 | 1.669 |
| Meno di 1 ettaro | 4.427 | 8.164 | 3.160 | 4.801 | 706 | 308 | 13.668 |
| 1 -- 2 | 2.844 | 4.471 | 1.723 | 3.084 | 578 | 268 | 8.112 |
| 2 -- 3 | 1.771 | 2.616 | 1.056 | 1.907 | 403 | 194 | 4.955 |
| 3 -- 5 | 2.231 | 3.241 | 1.397 | 2.659 | 514 | 298 | 6.233 |
| 5 -- 10 | 2.133 | 4.644 | 2.006 | 3.721 | 801 | 339 | 7.975 |
| 10 -- 20 | 1.214 | 5.038 | 2.307 | 3.985 | 764 | 389 | 7.528 |
| 20 -- 30 | 437 | 2.549 | 1.186 | 1.963 | 415 | 250 | 3.564 |
| 30 -- 50 | 324 | 2.319 | 1.093 | 1.699 | 351 | 314 | 3.118 |
| 50 -- 100 | 223 | 1.786 | 901 | 1.260 | 339 | 276 | 2.375 |
| 100 ed oltre | 118 | 780 | 475 | 585 | 203 | 172 | 1.070 |
| TOTALE | 16.322 | 36.522 | 15.473 | 26.239 | 5.109 | 2.832 | 60.267 |

Tavola 2.53 - Aziende per categoria di altra manodopera aziendale, classe di superficie totale, classe di superficie agricola utilizzata (SAU) e sesso

| | ALTRA MANODOPERA AZIENDALE | | | | |
|--|----------------------------|---------------------|-----------------------|---------------------|--------|
| CLASSI DI SUPERFICIE TOTALE CLASSI DI SAU | DIRIGENTI E IMPIEGATI | | OPERAI ED ASSIMILATI | | Totale |
| | A tempo indeterminato | A tempo determinato | A tempo indeterminato | A tempo determinato | |
| | | | | | |
| | TOTALE | | | | |
| CLASSI DI SUPERFICIE TOTALE (in ettari) | | | | | |
| Senza superficie | 25 | 3 | 26 | 8 | 42 |
| Meno di 1 ettaro | 71 | 31 | 123 | 213 | 382 |
| 1 -- 2 | 105 | 27 | 184 | 249 | 489 |
| 2 -- 3 | 90 | 17 | 137 | 187 | 350 |
| 3 -- 5 | 129 | 52 | 196 | 314 | 566 |
| 5 -- 10 | 134 | 76 | 236 | 498 | 792 |
| 10 -- 20 | 162 | 59 | 337 | 481 | 884 |
| 20 -- 30 | 99 | 46 | 301 | 270 | 599 |
| 30 -- 50 | 136 | 69 | 589 | 366 | 967 |
| 50 -- 100 | 189 | 67 | 1.025 | 429 | 1.354 |
| 100 ed oltre | 373 | 75 | 991 | 461 | 1.297 |
| TOTALE | 1.513 | 522 | 4.145 | 3.476 | 7.722 |
| | | | | | |
| CLASSI DI SAU (in ettari) | | | | | |
| Senza superficie | 120 | 22 | 108 | 88 | 261 |
| Meno di 1 ettaro | 109 | 48 | 193 | 325 | 591 |
| 1 -- 2 | 140 | 27 | 217 | 278 | 548 |
| 2 -- 3 | 95 | 30 | 148 | 211 | 390 |
| 3 -- 5 | 113 | 54 | 172 | 293 | 515 |
| 5 -- 10 | 135 | 62 | 258 | 470 | 781 |
| 10 -- 20 | 147 | 68 | 352 | 452 | 848 |
| 20 -- 30 | 98 | 48 | 313 | 250 | 598 |
| 30 -- 50 | 149 | 54 | 593 | 335 | 928 |
| 50 -- 100 | 158 | 50 | 998 | 413 | 1.281 |
| 100 ed oltre | 249 | 59 | 793 | 361 | 981 |
| TOTALE | 1.513 | 522 | 4.145 | 3.476 | 7.722 |
| | | | | | |
| | MASCHI | | | | |
| CLASSI DI SUPERFICIE TOTALE (in ettari) | | | | | |
| Senza superficie | 20 | 2 | 26 | 8 | 39 |
| Meno di 1 ettaro | 61 | 23 | 111 | 199 | 356 |
| 1 -- 2 | 91 | 21 | 169 | 230 | 458 |
| 2 -- 3 | 78 | 12 | 128 | 171 | 325 |
| 3 -- 5 | 105 | 47 | 187 | 297 | 536 |
| 5 -- 10 | 112 | 67 | 225 | 451 | 737 |
| 10 -- 20 | 135 | 55 | 325 | 439 | 837 |
| 20 -- 30 | 83 | 41 | 295 | 243 | 573 |
| 30 -- 50 | 117 | 64 | 582 | 341 | 939 |
| 50 -- 100 | 163 | 62 | 1.019 | 418 | 1.337 |
| 100 ed oltre | 337 | 71 | 989 | 453 | 1.290 |
| TOTALE | 1.302 | 465 | 4.056 | 3.250 | 7.427 |
| | | | | | |
| CLASSI DI SAU (in ettari) | | | | | |
| Senza superficie | 108 | 20 | 107 | 88 | 252 |
| Meno di 1 ettaro | 95 | 34 | 175 | 308 | 554 |
| 1 -- 2 | 124 | 22 | 201 | 253 | 509 |
| 2 -- 3 | 76 | 26 | 138 | 194 | 365 |
| 3 -- 5 | 92 | 49 | 166 | 271 | 488 |
| 5 -- 10 | 116 | 54 | 246 | 425 | 727 |
| 10 -- 20 | 118 | 65 | 345 | 410 | 806 |
| 20 -- 30 | 81 | 41 | 308 | 230 | 576 |
| 30 -- 50 | 133 | 50 | 585 | 314 | 905 |
| 50 -- 100 | 137 | 49 | 993 | 402 | 1.266 |
| 100 ed oltre | 222 | 55 | 792 | 355 | 979 |
| TOTALE | 1.302 | 465 | 4.056 | 3.250 | 7.427 |

Tavola 2.53 segue - Aziende per categoria di altra manodopera aziendale, classe di superficie totale, classe di superficie agricola utilizzata (SAU) e sesso

| | ALTRA MANODOPERA AZIENDALE | | | | |
|--|----------------------------|---------------------|-----------------------|---------------------|--------|
| CLASSI DI SUPERFICIE TOTALE CLASSI DI SAU | DIRIGENTI E IMPIEGATI | | OPERAI ED ASSIMILATI | | Totale |
| | A tempo indeterminato | A tempo determinato | A tempo indeterminato | A tempo determinato | |
| | | | | | |
| | FEMMINE | | | | |
| CLASSI DI SUPERFICIE TOTALE (in ettari) | | | | | |
| Senza superficie | 8 | 2 | 3 | 2 | 10 |
| Meno di 1 ettaro | 16 | 10 | 20 | 60 | 97 |
| 1 -- 2 | 30 | 11 | 39 | 106 | 174 |
| 2 -- 3 | 22 | 5 | 31 | 83 | 129 |
| 3 -- 5 | 44 | 22 | 29 | 166 | 241 |
| 5 -- 10 | 39 | 31 | 38 | 281 | 366 |
| 10 -- 20 | 41 | 16 | 37 | 225 | 305 |
| 20 -- 30 | 27 | 13 | 20 | 99 | 143 |
| 30 -- 50 | 37 | 10 | 18 | 112 | 156 |
| 50 -- 100 | 53 | 8 | 31 | 61 | 137 |
| 100 ed oltre | 97 | 11 | 36 | 73 | 180 |
| TOTALE | 414 | 139 | 302 | 1.268 | 1.938 |
| | | | | | |
| CLASSI DI SAU (in ettari) | | | | | |
| Senza superficie | 20 | 5 | 7 | 4 | 31 |
| Meno di 1 ettaro | 23 | 18 | 36 | 99 | 163 |
| 1 -- 2 | 37 | 9 | 43 | 126 | 199 |
| 2 -- 3 | 32 | 5 | 26 | 98 | 151 |
| 3 -- 5 | 36 | 25 | 31 | 164 | 232 |
| 5 -- 10 | 38 | 25 | 40 | 247 | 330 |
| 10 -- 20 | 45 | 19 | 26 | 223 | 300 |
| 20 -- 30 | 27 | 12 | 16 | 92 | 130 |
| 30 -- 50 | 38 | 8 | 22 | 95 | 142 |
| 50 -- 100 | 48 | 5 | 31 | 53 | 124 |
| 100 ed oltre | 70 | 8 | 24 | 67 | 136 |
| TOTALE | 414 | 139 | 302 | 1.268 | 1.938 |

Tavola 2.54 - Giornate di lavoro aziendale per categoria di manodopera familiare, classe di superficie totale, classe di superficie agricola utilizzata (SAU) e sesso

| CLASSI DI SUPERFICIE TOTALE CLASSI DI SAU | Conduttore | FAMILIARI E PARENTI DEL CONDUTTORE | | | Totale |
|--|------------|------------------------------------|--------------------------------|------------------------|------------|
| | | Coniuge | Altri familiari del conduttore | Parenti del conduttore | |
| TOTALE | | | | | |
| CLASSI DI SUPERFICIE TOTALE (in ettari) | | | | | |
| Senza superficie | 39.064 | 6.112 | 5.953 | 3.178 | 54.307 |
| Meno di 1 ettaro | 722.052 | 146.088 | 85.580 | 46.768 | 1.000.488 |
| 1 -- 2 | 848.988 | 179.238 | 130.232 | 62.135 | 1.220.593 |
| 2 -- 3 | 680.859 | 153.063 | 116.067 | 61.213 | 1.011.202 |
| 3 -- 5 | 1.135.589 | 266.254 | 215.248 | 108.167 | 1.725.258 |
| 5 -- 10 | 1.901.333 | 400.875 | 421.459 | 197.934 | 2.921.601 |
| 10 -- 20 | 2.238.221 | 428.157 | 719.942 | 357.726 | 3.744.046 |
| 20 -- 30 | 1.174.820 | 226.393 | 510.978 | 331.139 | 2.243.330 |
| 30 -- 50 | 1.091.804 | 219.998 | 587.216 | 477.387 | 2.376.405 |
| 50 -- 100 | 839.324 | 177.093 | 515.389 | 452.790 | 1.984.596 |
| 100 ed oltre | 418.409 | 113.163 | 269.659 | 266.352 | 1.067.583 |
| TOTALE | 11.090.463 | 2.316.434 | 3.577.723 | 2.364.789 | 19.349.409 |
| CLASSI DI SAU (in ettari) | | | | | |
| Senza superficie | 109.422 | 14.493 | 14.412 | 6.152 | 144.479 |
| Meno di 1 ettaro | 1.124.823 | 242.820 | 150.831 | 80.380 | 1.598.854 |
| 1 -- 2 | 970.748 | 211.321 | 170.599 | 78.149 | 1.430.817 |
| 2 -- 3 | 707.551 | 164.659 | 127.517 | 68.399 | 1.068.126 |
| 3 -- 5 | 1.108.898 | 267.481 | 214.578 | 111.474 | 1.702.431 |
| 5 -- 10 | 1.805.708 | 353.759 | 430.145 | 188.424 | 2.778.036 |
| 10 -- 20 | 2.077.933 | 397.415 | 707.082 | 366.418 | 3.548.848 |
| 20 -- 30 | 1.087.210 | 206.878 | 515.899 | 339.132 | 2.149.119 |
| 30 -- 50 | 983.373 | 197.349 | 533.341 | 460.974 | 2.175.037 |
| 50 -- 100 | 763.826 | 162.571 | 479.113 | 433.238 | 1.838.748 |
| 100 ed oltre | 350.971 | 97.688 | 234.206 | 232.049 | 914.914 |
| TOTALE | 11.090.463 | 2.316.434 | 3.577.723 | 2.364.789 | 19.349.409 |
| MASCHI | | | | | |
| CLASSI DI SUPERFICIE TOTALE (in ettari) | | | | | |
| Senza superficie | 33.921 | 875 | 5.228 | 2.595 | 42.619 |
| Meno di 1 ettaro | 563.926 | 60.011 | 62.912 | 37.551 | 724.400 |
| 1 -- 2 | 640.924 | 80.860 | 97.628 | 49.695 | 869.107 |
| 2 -- 3 | 509.289 | 73.635 | 90.590 | 47.983 | 721.497 |
| 3 -- 5 | 856.601 | 123.055 | 162.405 | 83.482 | 1.225.543 |
| 5 -- 10 | 1.551.442 | 144.715 | 326.409 | 157.609 | 2.180.175 |
| 10 -- 20 | 2.018.849 | 86.313 | 599.449 | 302.369 | 3.006.980 |
| 20 -- 30 | 1.090.823 | 29.757 | 437.031 | 295.079 | 1.852.690 |
| 30 -- 50 | 1.029.579 | 17.539 | 511.674 | 424.926 | 1.983.718 |
| 50 -- 100 | 786.053 | 12.159 | 443.996 | 393.052 | 1.635.260 |
| 100 ed oltre | 385.890 | 8.505 | 214.721 | 226.211 | 835.327 |
| TOTALE | 9.467.297 | 637.424 | 2.952.043 | 2.020.552 | 15.077.316 |
| CLASSI DI SAU (in ettari) | | | | | |
| Senza superficie | 89.104 | 3.915 | 12.341 | 4.929 | 110.289 |
| Meno di 1 ettaro | 871.298 | 102.175 | 110.775 | 63.743 | 1.147.991 |
| 1 -- 2 | 727.945 | 99.595 | 130.155 | 63.222 | 1.020.917 |
| 2 -- 3 | 525.372 | 80.418 | 96.865 | 52.786 | 755.441 |
| 3 -- 5 | 837.037 | 120.255 | 161.647 | 86.916 | 1.205.855 |
| 5 -- 10 | 1.517.710 | 109.108 | 335.347 | 147.984 | 2.110.149 |
| 10 -- 20 | 1.908.794 | 64.766 | 592.727 | 315.897 | 2.882.184 |
| 20 -- 30 | 1.015.335 | 25.387 | 445.791 | 299.856 | 1.786.369 |
| 30 -- 50 | 931.124 | 15.198 | 467.370 | 409.345 | 1.823.037 |
| 50 -- 100 | 718.034 | 8.897 | 412.844 | 377.301 | 1.517.076 |
| 100 ed oltre | 325.544 | 7.710 | 186.181 | 198.573 | 718.008 |
| TOTALE | 9.467.297 | 637.424 | 2.952.043 | 2.020.552 | 15.077.316 |

Tavola 2.54 segue - Giornate di lavoro aziendale per categoria di manodopera familiare, classe di superficie totale, classe di superficie agricola utilizzata (SAU) e sesso

| CLASSI DI SUPERFICIE TOTALE CLASSI DI SAU | Conduttore | FAMILIARI E PARENTI DEL CONDUTTORE | | | Totale |
|--|------------|------------------------------------|-----------------------------------|------------------------|-----------|
| | | Coniuge | Altri familiari del conduttore | Parenti del conduttore | |
| FEMMINE | | | | | |
| CLASSI DI SUPERFICIE TOTALE (in ettari) | | | | | |
| Senza superficie | 5.143 | 5.237 | 725 | 583 | 11.688 |
| Meno di 1 ettaro | 158.126 | 86.077 | 22.668 | 9.217 | 276.088 |
| 1 -- 2 | 208.064 | 98.378 | 32.604 | 12.440 | 351.486 |
| 2 -- 3 | 171.570 | 79.428 | 25.477 | 13.230 | 289.705 |
| 3 -- 5 | 278.988 | 143.199 | 52.843 | 24.685 | 499.715 |
| 5 -- 10 | 349.891 | 256.160 | 95.050 | 40.325 | 741.426 |
| 10 -- 20 | 219.372 | 341.844 | 120.493 | 55.357 | 737.066 |
| 20 -- 30 | 83.997 | 196.636 | 73.947 | 36.060 | 390.640 |
| 30 -- 50 | 62.225 | 202.459 | 75.542 | 52.461 | 392.687 |
| 50 -- 100 | 53.271 | 164.934 | 71.393 | 59.738 | 349.336 |
| 100 ed oltre | 32.519 | 104.658 | 54.938 | 40.141 | 232.256 |
| TOTALE | 1.623.166 | 1.679.010 | 625.680 | 344.237 | 4.272.093 |
| CLASSI DI SAU (in ettari) | | | | | |
| Senza superficie | 20.318 | 10.578 | 2.071 | 1.223 | 34.190 |
| Meno di 1 ettaro | 253.525 | 140.645 | 40.056 | 16.637 | 450.863 |
| 1 -- 2 | 242.803 | 111.726 | 40.444 | 14.927 | 409.900 |
| 2 -- 3 | 182.179 | 84.241 | 30.652 | 15.613 | 312.685 |
| 3 -- 5 | 271.861 | 147.226 | 52.931 | 24.558 | 496.576 |
| 5 -- 10 | 287.998 | 244.651 | 94.798 | 40.440 | 667.887 |
| 10 -- 20 | 169.139 | 332.649 | 114.355 | 50.521 | 666.664 |
| 20 -- 30 | 71.875 | 181.491 | 70.108 | 39.276 | 362.750 |
| 30 -- 50 | 52.249 | 182.151 | 65.971 | 51.629 | 352.000 |
| 50 -- 100 | 45.792 | 153.674 | 66.269 | 55.937 | 321.672 |
| 100 ed oltre | 25.427 | 89.978 | 48.025 | 33.476 | 196.906 |
| TOTALE | 1.623.166 | 1.679.010 | 625.680 | 344.237 | 4.272.093 |

Tavola 2.55 - Giornate di lavoro aziendale per categoria di altra manodopera aziendale, classe di superficie totale, classe di superficie agricola utilizzata (SAU) e sesso

| ALTRA MANODOPERA AZIENDALE | | | | | |
|--|-----------------------|---------------------|-----------------------|---------------------|-----------|
| CLASSI DI SUPERFICIE TOTALE CLASSI DI SAU | DIRIGENTI E IMPIEGATI | | OPERAI E ASSIMILATI | | Totale |
| | A tempo indeterminato | A tempo determinato | A tempo indeterminato | A tempo determinato | |
| | | | | | |
| TOTALE | | | | | |
| CLASSI DI SUPERFICIE TOTALE (in ettari) | | | | | |
| Senza superficie | 7.561 | 5.040 | 15.020 | 46.360 | 73.981 |
| Meno di 1 ettaro | 15.739 | 4.797 | 42.870 | 14.228 | 77.634 |
| 1 -- 2 | 18.668 | 6.045 | 80.945 | 22.645 | 128.303 |
| 2 -- 3 | 18.704 | 1.757 | 75.572 | 18.673 | 114.706 |
| 3 -- 5 | 32.938 | 5.817 | 98.495 | 43.719 | 180.969 |
| 5 -- 10 | 31.308 | 13.696 | 129.058 | 65.649 | 239.711 |
| 10 -- 20 | 30.611 | 8.271 | 173.391 | 101.959 | 314.232 |
| 20 -- 30 | 26.795 | 8.915 | 115.615 | 47.320 | 198.645 |
| 30 -- 50 | 31.920 | 8.137 | 233.906 | 77.253 | 351.216 |
| 50 -- 100 | 49.435 | 12.528 | 534.655 | 86.234 | 682.852 |
| 100 ed oltre | 115.530 | 14.544 | 733.135 | 164.369 | 1.027.578 |
| TOTALE | 379.209 | 89.547 | 2.232.662 | 688.409 | 3.389.827 |
| | | | | | |
| CLASSI DI SAU (in ettari) | | | | | |
| Senza superficie | 11.705 | 6.164 | 31.645 | 56.937 | 106.451 |
| Meno di 1 ettaro | 22.032 | 9.105 | 73.157 | 24.249 | 128.543 |
| 1 -- 2 | 27.215 | 3.109 | 102.778 | 29.939 | 163.041 |
| 2 -- 3 | 17.447 | 5.203 | 76.174 | 21.968 | 120.792 |
| 3 -- 5 | 31.796 | 5.474 | 94.399 | 48.865 | 180.534 |
| 5 -- 10 | 28.577 | 12.111 | 138.883 | 59.936 | 239.507 |
| 10 -- 20 | 29.507 | 12.856 | 162.360 | 91.502 | 296.225 |
| 20 -- 30 | 26.434 | 6.192 | 123.939 | 50.290 | 206.855 |
| 30 -- 50 | 35.548 | 6.905 | 239.902 | 76.651 | 359.006 |
| 50 -- 100 | 54.505 | 12.925 | 546.384 | 78.667 | 692.481 |
| 100 ed oltre | 94.443 | 9.503 | 643.041 | 149.405 | 896.392 |
| TOTALE | 379.209 | 89.547 | 2.232.662 | 688.409 | 3.389.827 |
| | | | | | |
| MASCHI | | | | | |
| CLASSI DI SUPERFICIE TOTALE (in ettari) | | | | | |
| Senza superficie | 5.931 | 3.520 | 11.750 | 21.570 | 42.771 |
| Meno di 1 ettaro | 11.588 | 3.527 | 37.995 | 11.529 | 64.639 |
| 1 -- 2 | 11.350 | 4.893 | 68.923 | 15.737 | 100.903 |
| 2 -- 3 | 14.439 | 1.021 | 64.770 | 15.522 | 95.752 |
| 3 -- 5 | 21.724 | 4.785 | 87.709 | 30.253 | 144.471 |
| 5 -- 10 | 22.393 | 9.993 | 113.408 | 43.837 | 189.631 |
| 10 -- 20 | 20.735 | 6.971 | 159.098 | 69.418 | 256.222 |
| 20 -- 30 | 18.355 | 7.526 | 109.463 | 34.886 | 170.230 |
| 30 -- 50 | 22.808 | 7.347 | 223.826 | 56.743 | 310.724 |
| 50 -- 100 | 34.826 | 10.762 | 524.135 | 74.264 | 643.987 |
| 100 ed oltre | 90.867 | 11.109 | 717.844 | 139.557 | 959.377 |
| TOTALE | 275.016 | 71.454 | 2.118.921 | 513.316 | 2.978.707 |
| | | | | | |
| CLASSI DI SAU (in ettari) | | | | | |
| Senza superficie | 9.127 | 4.468 | 27.834 | 27.799 | 69.228 |
| Meno di 1 ettaro | 16.075 | 7.208 | 62.596 | 19.180 | 105.059 |
| 1 -- 2 | 17.336 | 2.140 | 88.780 | 20.674 | 128.930 |
| 2 -- 3 | 12.244 | 4.425 | 67.761 | 18.450 | 102.880 |
| 3 -- 5 | 22.637 | 4.601 | 80.019 | 30.415 | 137.672 |
| 5 -- 10 | 20.017 | 8.610 | 124.602 | 39.902 | 193.131 |
| 10 -- 20 | 19.304 | 11.085 | 153.711 | 67.451 | 251.551 |
| 20 -- 30 | 18.370 | 5.125 | 114.209 | 36.308 | 174.012 |
| 30 -- 50 | 25.981 | 6.074 | 233.276 | 56.314 | 321.645 |
| 50 -- 100 | 40.132 | 10.605 | 535.796 | 71.340 | 657.873 |
| 100 ed oltre | 73.793 | 7.113 | 630.337 | 125.483 | 836.726 |
| TOTALE | 275.016 | 71.454 | 2.118.921 | 513.316 | 2.978.707 |

Tavola 2.55 segue - Giornate di lavoro aziendale per categoria di altra manodopera aziendale, classe di superficie totale, classe di superficie agricola utilizzata (SAU) e sesso

| | ALTRA MANODOPERA AZIENDALE | | | | |
|--|----------------------------|---------------------|-----------------------|---------------------|---------|
| CLASSI DI SUPERFICIE TOTALE CLASSI DI SAU | DIRIGENTI E IMPIEGATI | | OPERAI E ASSIMILATI | | Totale |
| | A tempo indeterminato | A tempo determinato | A tempo indeterminato | A tempo determinato | |
| | | | | | |
| | FEMMINE | | | | |
| CLASSI DI SUPERFICIE TOTALE (in ettari) | | | | | |
| Senza superficie | 1.630 | 1.520 | 3.270 | 24.790 | 31.210 |
| Meno di 1 ettaro | 4.151 | 1.270 | 4.875 | 2.699 | 12.995 |
| 1 -- 2 | 7.318 | 1.152 | 12.022 | 6.908 | 27.400 |
| 2 -- 3 | 4.265 | 736 | 10.802 | 3.151 | 18.954 |
| 3 -- 5 | 11.214 | 1.032 | 10.786 | 13.466 | 36.498 |
| 5 -- 10 | 8.915 | 3.703 | 15.650 | 21.812 | 50.080 |
| 10 -- 20 | 9.876 | 1.300 | 14.293 | 32.541 | 58.010 |
| 20 -- 30 | 8.440 | 1.389 | 6.152 | 12.434 | 28.415 |
| 30 -- 50 | 9.112 | 790 | 10.080 | 20.510 | 40.492 |
| 50 -- 100 | 14.609 | 1.766 | 10.520 | 11.970 | 38.865 |
| 100 ed oltre | 24.663 | 3.435 | 15.291 | 24.812 | 68.201 |
| TOTALE | 104.193 | 18.093 | 113.741 | 175.093 | 411.120 |
| | | | | | |
| CLASSI DI SAU (in ettari) | | | | | |
| Senza superficie | 2.578 | 1.696 | 3.811 | 29.138 | 37.223 |
| Meno di 1 ettaro | 5.957 | 1.897 | 10.561 | 5.069 | 23.484 |
| 1 -- 2 | 9.879 | 969 | 13.998 | 9.265 | 34.111 |
| 2 -- 3 | 5.203 | 778 | 8.413 | 3.518 | 17.912 |
| 3 -- 5 | 9.159 | 873 | 14.380 | 18.450 | 42.862 |
| 5 -- 10 | 8.560 | 3.501 | 14.281 | 20.034 | 46.376 |
| 10 -- 20 | 10.203 | 1.771 | 8.649 | 24.051 | 44.674 |
| 20 -- 30 | 8.064 | 1.067 | 9.730 | 13.982 | 32.843 |
| 30 -- 50 | 9.567 | 831 | 6.626 | 20.337 | 37.361 |
| 50 -- 100 | 14.373 | 2.320 | 10.588 | 7.327 | 34.608 |
| 100 ed oltre | 20.650 | 2.390 | 12.704 | 23.922 | 59.666 |
| TOTALE | 104.193 | 18.093 | 113.741 | 175.093 | 411.120 |

Tavola 2.56 - Aziende per categoria di manodopera familiare, forma di conduzione, zona altimetrica e sesso

| | | FAMILIARI E PARENTI DEL CONDUTTORE | | | | | |
|---|-----------|------------------------------------|---------------------------------|-----------------------------------|--------------------------------------|---------------------------|--------|
| FORME DI CONDUZIONE ZONE ALTIMETRICHE | Conditore | CONIUGE | | ALTRI FAMILIARI DEL CONDUTTORE | | Parenti del conduttore | Totale |
| | | Totale | Di cui che lavora in azienda | Totale | Di cui che lavorano in azienda | | |
| TOTALE | | | | | | | |
| FORME DI CONDUZIONE | | | | | | | |
| Conduzione diretta del coltivatore | 66.841 | 42.094 | 21.429 | 40.491 | 16.361 | 9.537 | 66.841 |
| <i>Con solo manodopera familiare</i> | 61.324 | 38.473 | 19.305 | 36.718 | 14.321 | 8.185 | 61.324 |
| <i>Con manodopera familiare prevalente</i> | 4.112 | 2.792 | 1.740 | 2.977 | 1.740 | 1.119 | 4.112 |
| <i>Con manodopera extrafamiliare prevalente</i> | 1.405 | 829 | 384 | 796 | 300 | 233 | 1.405 |
| Conduzione con salariati | 6.557 | 3.499 | 718 | 2.938 | 388 | 305 | 6.557 |
| Conduzione a colonia parziaria appoderata | 29 | 15 | 6 | 17 | 5 | 3 | 29 |
| Altra forma di conduzione | 24 | 11 | 4 | 4 | 1 | - | 24 |
| TOTALE | 73.451 | 45.619 | 22.157 | 43.450 | 16.755 | 9.845 | 73.451 |
| ZONE ALTIMETRICHE | | | | | | | |
| Montagna | 17.899 | 10.899 | 8.107 | 10.063 | 4.901 | 2.321 | 17.899 |
| Collina | 14.622 | 8.609 | 4.380 | 8.371 | 3.413 | 1.850 | 14.622 |
| Pianura | 40.930 | 26.111 | 9.670 | 25.016 | 8.441 | 5.674 | 40.930 |
| TOTALE | 73.451 | 45.619 | 22.157 | 43.450 | 16.755 | 9.845 | 73.451 |
| MASCHI | | | | | | | |
| FORME DI CONDUZIONE | | | | | | | |
| Conduzione diretta del coltivatore | 52.882 | 8.195 | 6.381 | 30.702 | 14.017 | 8.466 | 64.247 |
| <i>Con solo manodopera familiare</i> | 48.095 | 7.836 | 6.147 | 27.839 | 12.323 | 7.299 | 58.942 |
| <i>Con manodopera familiare prevalente</i> | 3.645 | 252 | 191 | 2.285 | 1.459 | 982 | 4.009 |
| <i>Con manodopera extrafamiliare prevalente</i> | 1.142 | 107 | 43 | 578 | 235 | 185 | 1.296 |
| Conduzione con salariati | 4.212 | 894 | 300 | 2.034 | 303 | 242 | 5.484 |
| Conduzione a colonia parziaria appoderata | 23 | 3 | - | 10 | 4 | 2 | 26 |
| Altra forma di conduzione | 12 | 5 | 3 | 3 | 1 | - | 18 |
| TOTALE | 57.129 | 9.097 | 6.684 | 32.749 | 14.325 | 8.710 | 69.775 |
| ZONE ALTIMETRICHE | | | | | | | |
| Montagna | 12.265 | 3.742 | 3.278 | 7.733 | 4.030 | 1.992 | 17.147 |
| Collina | 11.447 | 1.672 | 1.259 | 6.188 | 2.842 | 1.601 | 13.879 |
| Pianura | 33.417 | 3.683 | 2.147 | 18.828 | 7.453 | 5.117 | 38.749 |
| TOTALE | 57.129 | 9.097 | 6.684 | 32.749 | 14.325 | 8.710 | 69.775 |
| FEMMINE | | | | | | | |
| FORME DI CONDUZIONE | | | | | | | |
| Conduzione diretta del coltivatore | 13.959 | 33.899 | 15.048 | 24.460 | 4.977 | 2.739 | 54.914 |
| <i>Con solo manodopera familiare</i> | 13.229 | 30.637 | 13.158 | 22.015 | 4.245 | 2.218 | 50.230 |
| <i>Con manodopera familiare prevalente</i> | 467 | 2.540 | 1.549 | 1.886 | 615 | 428 | 3.567 |
| <i>Con manodopera extrafamiliare prevalente</i> | 263 | 722 | 341 | 559 | 117 | 93 | 1.117 |
| Conduzione con salariati | 2.345 | 2.605 | 418 | 1.764 | 131 | 91 | 5.311 |
| Conduzione a colonia parziaria appoderata | 6 | 12 | 6 | 13 | 1 | 2 | 24 |
| Altra forma di conduzione | 12 | 6 | 1 | 2 | - | - | 18 |
| TOTALE | 16.322 | 36.522 | 15.473 | 26.239 | 5.109 | 2.832 | 60.267 |
| ZONE ALTIMETRICHE | | | | | | | |
| Montagna | 5.634 | 7.157 | 4.829 | 5.758 | 1.781 | 791 | 14.371 |
| Collina | 3.175 | 6.937 | 3.121 | 5.097 | 1.185 | 585 | 11.763 |
| Pianura | 7.513 | 22.428 | 7.523 | 15.384 | 2.143 | 1.456 | 34.133 |
| TOTALE | 16.322 | 36.522 | 15.473 | 26.239 | 5.109 | 2.832 | 60.267 |

Tavola 2.57 - Aziende per categoria di altra manodopera aziendale, forma di conduzione, zona altimetrica e sesso

| | ALTRA MANODOPERA AZIENDALE | | | | |
|---|----------------------------|---------------------|-----------------------|---------------------|--------|
| FORME DI CONDUZIONE ZONE ALTIMETRICHE | DIRIGENTI E IMPIEGATI | | OPERAI ED ASSIMILATI | | Totale |
| | A tempo indeterminato | A tempo determinato | A tempo indeterminato | A tempo determinato | |
| TOTALE | | | | | |
| FORME DI CONDUZIONE | | | | | |
| Conduzione diretta del coltivatore | 360 | 358 | 2.886 | 2.811 | 5.517 |
| Con manodopera familiare prevalente | 140 | 250 | 1.842 | 2.205 | 4.112 |
| Con manodopera extrafamiliare prevalente | 220 | 108 | 1.044 | 606 | 1.405 |
| Conduzione con salariati | 1.148 | 163 | 1.257 | 641 | 2.178 |
| Conduzione a colonia parziaria appoderata | - | - | - | 10 | 10 |
| Altra forma di conduzione | 5 | 1 | 2 | 14 | 17 |
| TOTALE | 1.513 | 522 | 4.145 | 3.476 | 7.722 |
| ZONE ALTIMETRICHE | | | | | |
| Montagna | 251 | 77 | 305 | 332 | 756 |
| Collina | 318 | 173 | 660 | 1.403 | 2.119 |
| Pianura | 944 | 272 | 3.180 | 1.741 | 4.847 |
| TOTALE | 1.513 | 522 | 4.145 | 3.476 | 7.722 |
| MASCHI | | | | | |
| FORME DI CONDUZIONE | | | | | |
| Conduzione diretta del coltivatore | 265 | 323 | 2.818 | 2.606 | 5.264 |
| Con manodopera familiare prevalente | 112 | 223 | 1.792 | 2.028 | 3.875 |
| Con manodopera extrafamiliare prevalente | 153 | 100 | 1.026 | 578 | 1.389 |
| Conduzione con salariati | 1.032 | 142 | 1.236 | 620 | 2.136 |
| Conduzione a colonia parziaria appoderata | - | - | - | 10 | 10 |
| Altra forma di conduzione | 5 | - | 2 | 14 | 17 |
| TOTALE | 1.302 | 465 | 4.056 | 3.250 | 7.427 |
| ZONE ALTIMETRICHE | | | | | |
| Montagna | 237 | 69 | 297 | 320 | 736 |
| Collina | 250 | 152 | 626 | 1.311 | 2.006 |
| Pianura | 815 | 244 | 3.133 | 1.619 | 4.685 |
| TOTALE | 1.302 | 465 | 4.056 | 3.250 | 7.427 |
| FEMMINE | | | | | |
| FORME DI CONDUZIONE | | | | | |
| Conduzione diretta del coltivatore | 132 | 99 | 175 | 1.112 | 1.444 |
| Con manodopera familiare prevalente | 35 | 75 | 87 | 939 | 1.119 |
| Con manodopera extrafamiliare prevalente | 97 | 24 | 88 | 173 | 325 |
| Conduzione con salariati | 282 | 39 | 127 | 149 | 486 |
| Conduzione a colonia parziaria appoderata | - | - | - | 7 | 7 |
| Altra forma di conduzione | - | 1 | - | - | 1 |
| TOTALE | 414 | 139 | 302 | 1.268 | 1.938 |
| ZONE ALTIMETRICHE | | | | | |
| Montagna | 47 | 14 | 27 | 73 | 143 |
| Collina | 126 | 77 | 107 | 840 | 1.072 |
| Pianura | 241 | 48 | 168 | 355 | 723 |
| TOTALE | 414 | 139 | 302 | 1.268 | 1.938 |

Tavola 2.58 - Giornate di lavoro aziendale per categoria di manodopera familiare, forma di conduzione, zona altimetrica e sesso

| FORME DI CONDUZIONE ZONE ALTIMETRICHE | Conditore | FAMILIARI E PARENTI DEL CONDUTTORE | | | Totale |
|---|------------|------------------------------------|--------------------------------|------------------------|------------|
| | | Coniuge | Altri familiari del conduttore | Parenti del conduttore | |
| TOTALE | | | | | |
| FORME DI CONDUZIONE | | | | | |
| Conduzione diretta del coltivatore | 10.796.303 | 2.267.799 | 3.506.493 | 2.315.015 | 18.885.610 |
| Con solo manodopera familiare | 9.441.487 | 1.943.247 | 2.836.761 | 1.780.676 | 16.002.171 |
| Con manodopera familiare prevalente | 1.078.039 | 270.182 | 587.533 | 470.596 | 2.406.350 |
| Con manodopera extrafamiliare prevalente | 276.777 | 54.370 | 82.199 | 63.743 | 477.089 |
| Conduzione con salariati | 288.521 | 46.705 | 69.980 | 49.244 | 454.450 |
| Conduzione a colonia parziaria appoderata | 4.880 | 1.620 | 1.200 | 530 | 8.230 |
| Altra forma di conduzione | 759 | 310 | 50 | - | 1.119 |
| TOTALE | 11.090.463 | 2.316.434 | 3.577.723 | 2.364.789 | 19.349.409 |
| ZONE ALTIMETRICHE | | | | | |
| Montagna | 2.557.777 | 728.603 | 593.288 | 258.169 | 4.137.837 |
| Collina | 2.212.052 | 462.404 | 660.120 | 308.183 | 3.642.759 |
| Pianura | 6.320.634 | 1.125.427 | 2.324.315 | 1.798.437 | 11.568.813 |
| TOTALE | 11.090.463 | 2.316.434 | 3.577.723 | 2.364.789 | 19.349.409 |
| MASCHI | | | | | |
| FORME DI CONDUZIONE | | | | | |
| Conduzione diretta del coltivatore | 9.227.284 | 627.427 | 2.896.726 | 1.978.724 | 14.730.161 |
| Con solo manodopera familiare | 7.985.038 | 598.780 | 2.363.776 | 1.540.953 | 12.488.547 |
| Con manodopera familiare prevalente | 995.858 | 24.549 | 473.294 | 389.322 | 1.883.023 |
| Con manodopera extrafamiliare prevalente | 246.388 | 4.098 | 59.656 | 48.449 | 358.591 |
| Conduzione con salariati | 235.067 | 9.887 | 54.077 | 41.398 | 340.429 |
| Conduzione a colonia parziaria appoderata | 4.432 | - | 1.190 | 430 | 6.052 |
| Altra forma di conduzione | 514 | 110 | 50 | - | 674 |
| TOTALE | 9.467.297 | 637.424 | 2.952.043 | 2.020.552 | 15.077.316 |
| ZONE ALTIMETRICHE | | | | | |
| Montagna | 1.798.432 | 346.358 | 428.681 | 194.465 | 2.767.936 |
| Collina | 1.876.857 | 124.963 | 516.753 | 244.672 | 2.763.245 |
| Pianura | 5.792.008 | 166.103 | 2.006.609 | 1.581.415 | 9.546.135 |
| TOTALE | 9.467.297 | 637.424 | 2.952.043 | 2.020.552 | 15.077.316 |
| FEMMINE | | | | | |
| FORME DI CONDUZIONE | | | | | |
| Conduzione diretta del coltivatore | 1.569.019 | 1.640.372 | 609.767 | 336.291 | 4.155.449 |
| Con solo manodopera familiare | 1.456.449 | 1.344.467 | 472.985 | 239.723 | 3.513.624 |
| Con manodopera familiare prevalente | 82.181 | 245.633 | 114.239 | 81.274 | 523.327 |
| Con manodopera extrafamiliare prevalente | 30.389 | 50.272 | 22.543 | 15.294 | 118.498 |
| Conduzione con salariati | 53.454 | 36.818 | 15.903 | 7.846 | 114.021 |
| Conduzione a colonia parziaria appoderata | 448 | 1.620 | 10 | 100 | 2.178 |
| Altra forma di conduzione | 245 | 200 | - | - | 445 |
| TOTALE | 1.623.166 | 1.679.010 | 625.680 | 344.237 | 4.272.093 |
| ZONE ALTIMETRICHE | | | | | |
| Montagna | 759.345 | 382.245 | 164.607 | 63.704 | 1.369.901 |
| Collina | 335.195 | 337.441 | 143.367 | 63.511 | 879.514 |
| Pianura | 528.626 | 959.324 | 317.706 | 217.022 | 2.022.678 |
| TOTALE | 1.623.166 | 1.679.010 | 625.680 | 344.237 | 4.272.093 |

Tavola 2.59 - Giornate di lavoro aziendale per categoria di altra manodopera aziendale, forma di conduzione, zona altimetrica e sesso

| | ALTRA MANODOPERA AZIENDALE | | | | |
|---|----------------------------|---------------------|-----------------------|---------------------|-----------|
| FORME DI CONDUZIONE | DIRIGENTI E IMPIEGATI | | OPERAI ED ASSIMILATI | | Totale |
| ZONE ALTIMETRICHE | A tempo indeterminato | A tempo determinato | A tempo indeterminato | A tempo determinato | |
| TOTALE | | | | | |
| FORME DI CONDUZIONE | | | | | |
| Conduzione diretta del coltivatore | 118.400 | 45.084 | 1.360.953 | 396.704 | 1.921.141 |
| Con manodopera familiare prevalente | 37.511 | 21.802 | 616.911 | 197.152 | 873.376 |
| Con manodopera extrafamiliare prevalente | 80.889 | 23.282 | 744.042 | 199.552 | 1.047.765 |
| Conduzione con salariati | 259.887 | 43.983 | 871.127 | 290.273 | 1.465.270 |
| Conduzione a colonia parziaria appoderata | - | - | - | 760 | 760 |
| Altra forma di conduzione | 922 | 480 | 582 | 672 | 2.656 |
| TOTALE | 379.209 | 89.547 | 2.232.662 | 688.409 | 3.389.827 |
| ZONE ALTIMETRICHE | | | | | |
| Montagna | 24.788 | 13.421 | 79.511 | 146.928 | 264.648 |
| Collina | 98.328 | 32.268 | 376.335 | 195.241 | 702.172 |
| Pianura | 256.093 | 43.858 | 1.776.816 | 346.240 | 2.423.007 |
| TOTALE | 379.209 | 89.547 | 2.232.662 | 688.409 | 3.389.827 |
| MASCHI | | | | | |
| FORME DI CONDUZIONE | | | | | |
| Conduzione diretta del coltivatore | 85.700 | 36.347 | 1.301.206 | 301.954 | 1.725.207 |
| Con manodopera familiare prevalente | 30.979 | 17.476 | 594.589 | 152.763 | 795.807 |
| Con manodopera extrafamiliare prevalente | 54.721 | 18.871 | 706.617 | 149.191 | 929.400 |
| Conduzione con salariati | 188.394 | 35.107 | 817.133 | 210.271 | 1.250.905 |
| Conduzione a colonia parziaria appoderata | - | - | - | 419 | 419 |
| Altra forma di conduzione | 922 | - | 582 | 672 | 2.176 |
| TOTALE | 275.016 | 71.454 | 2.118.921 | 513.316 | 2.978.707 |
| ZONE ALTIMETRICHE | | | | | |
| Montagna | 17.744 | 11.145 | 72.305 | 107.630 | 208.824 |
| Collina | 63.322 | 25.699 | 334.007 | 133.887 | 556.915 |
| Pianura | 193.950 | 34.610 | 1.712.609 | 271.799 | 2.212.968 |
| TOTALE | 275.016 | 71.454 | 2.118.921 | 513.316 | 2.978.707 |
| FEMMINE | | | | | |
| FORME DI CONDUZIONE | | | | | |
| Conduzione diretta del coltivatore | 32.700 | 8.737 | 59.747 | 94.750 | 195.934 |
| Con manodopera familiare prevalente | 6.532 | 4.326 | 22.322 | 44.389 | 77.569 |
| Con manodopera extrafamiliare prevalente | 26.168 | 4.411 | 37.425 | 50.361 | 118.365 |
| Conduzione con salariati | 71.493 | 8.876 | 53.994 | 80.002 | 214.365 |
| Conduzione a colonia parziaria appoderata | - | - | - | 341 | 341 |
| Altra forma di conduzione | - | 480 | - | - | 480 |
| TOTALE | 104.193 | 18.093 | 113.741 | 175.093 | 411.120 |
| ZONE ALTIMETRICHE | | | | | |
| Montagna | 7.044 | 2.276 | 7.206 | 39.298 | 55.824 |
| Collina | 35.006 | 6.569 | 42.328 | 61.354 | 145.257 |
| Pianura | 62.143 | 9.248 | 64.207 | 74.441 | 210.039 |
| TOTALE | 104.193 | 18.093 | 113.741 | 175.093 | 411.120 |

Tavola 2.60 - Componenti della manodopera familiare per categoria, classe di superficie totale, classe di superficie agricola utilizzata (SAU) e sesso

| | | FAMILIARI E PARENTI DEL CONDUTTORE | | | | | |
|--|------------|------------------------------------|---------------------------------|-----------------------------------|--------------------------------------|---------------------------|---------|
| CLASSI DI SUPERFICIE TOTALE CLASSI DI SAU | Conduttore | CONIUGE | | ALTRI FAMILIARI DEL CONDUTTORE | | Parenti del conduttore | Totale |
| | | Totale | Di cui che lavora in azienda | Totale | Di cui che lavorano in azienda | | |
| TOTALE | | | | | | | |
| CLASSI DI SUPERFICIE TOTALE (in ettari) | | | | | | | |
| Senza superficie | 203 | 124 | 52 | 200 | 27 | 18 | 545 |
| Meno di 1 ettaro | 12.589 | 7.661 | 3.141 | 10.080 | 1.719 | 953 | 31.283 |
| 1 -- 2 | 10.188 | 6.192 | 2.792 | 9.151 | 2.103 | 1.115 | 26.646 |
| 2 -- 3 | 6.685 | 4.063 | 2.009 | 6.195 | 1.654 | 893 | 17.836 |
| 3 -- 5 | 8.812 | 5.267 | 2.791 | 8.913 | 2.597 | 1.426 | 24.418 |
| 5 -- 10 | 11.271 | 6.843 | 3.588 | 12.332 | 3.701 | 1.972 | 32.418 |
| 10 -- 20 | 10.203 | 6.444 | 3.217 | 13.366 | 4.143 | 2.187 | 32.200 |
| 20 -- 30 | 4.644 | 3.097 | 1.542 | 6.899 | 2.365 | 1.543 | 16.183 |
| 30 -- 50 | 4.173 | 2.811 | 1.369 | 6.463 | 2.438 | 1.949 | 15.396 |
| 50 -- 100 | 3.116 | 2.095 | 1.045 | 4.895 | 2.108 | 1.781 | 11.887 |
| 100 ed oltre | 1.567 | 1.022 | 611 | 2.466 | 1.130 | 1.059 | 6.114 |
| TOTALE | 73.451 | 45.619 | 22.157 | 80.960 | 23.985 | 14.896 | 214.926 |
| CLASSI DI SAU (in ettari) | | | | | | | |
| Senza superficie | 2.260 | 1.174 | 298 | 1.613 | 193 | 123 | 5.170 |
| Meno di 1 ettaro | 16.862 | 10.405 | 4.821 | 13.990 | 2.889 | 1.612 | 42.869 |
| 1 -- 2 | 9.987 | 6.068 | 2.921 | 9.393 | 2.469 | 1.299 | 26.747 |
| 2 -- 3 | 6.087 | 3.663 | 1.869 | 5.826 | 1.741 | 934 | 16.510 |
| 3 -- 5 | 7.655 | 4.611 | 2.435 | 8.024 | 2.309 | 1.341 | 21.631 |
| 5 -- 10 | 9.830 | 5.900 | 2.952 | 11.122 | 3.286 | 1.605 | 28.457 |
| 10 -- 20 | 8.913 | 5.783 | 2.841 | 12.268 | 3.751 | 2.020 | 28.984 |
| 20 -- 30 | 4.156 | 2.796 | 1.354 | 6.404 | 2.261 | 1.498 | 14.854 |
| 30 -- 50 | 3.658 | 2.483 | 1.191 | 5.805 | 2.175 | 1.867 | 13.813 |
| 50 -- 100 | 2.777 | 1.887 | 959 | 4.413 | 1.937 | 1.679 | 10.756 |
| 100 ed oltre | 1.266 | 849 | 516 | 2.102 | 974 | 918 | 5.135 |
| TOTALE | 73.451 | 45.619 | 22.157 | 80.960 | 23.985 | 14.896 | 214.926 |
| MASCHI | | | | | | | |
| CLASSI DI SUPERFICIE TOTALE (in ettari) | | | | | | | |
| Senza superficie | 168 | 22 | 13 | 113 | 25 | 11 | 314 |
| Meno di 1 ettaro | 9.321 | 1.557 | 1.100 | 5.614 | 1.235 | 752 | 17.244 |
| 1 -- 2 | 7.352 | 1.527 | 1.090 | 5.200 | 1.520 | 852 | 14.931 |
| 2 -- 3 | 4.760 | 1.087 | 843 | 3.593 | 1.248 | 666 | 10.106 |
| 3 -- 5 | 6.229 | 1.536 | 1.184 | 5.040 | 1.899 | 1.067 | 13.872 |
| 5 -- 10 | 8.595 | 1.642 | 1.266 | 6.955 | 2.700 | 1.504 | 18.696 |
| 10 -- 20 | 8.590 | 979 | 721 | 7.513 | 3.173 | 1.691 | 18.773 |
| 20 -- 30 | 4.100 | 322 | 211 | 3.927 | 1.851 | 1.260 | 9.609 |
| 30 -- 50 | 3.776 | 194 | 127 | 3.785 | 1.991 | 1.573 | 9.328 |
| 50 -- 100 | 2.831 | 142 | 76 | 2.899 | 1.695 | 1.420 | 7.292 |
| 100 ed oltre | 1.407 | 89 | 53 | 1.461 | 842 | 815 | 3.772 |
| TOTALE | 57.129 | 9.097 | 6.684 | 46.100 | 18.179 | 11.611 | 123.937 |
| CLASSI DI SAU (in ettari) | | | | | | | |
| Senza superficie | 1.660 | 260 | 129 | 890 | 152 | 94 | 2.904 |
| Meno di 1 ettaro | 12.435 | 2.241 | 1.661 | 7.907 | 2.076 | 1.256 | 23.839 |
| 1 -- 2 | 7.143 | 1.597 | 1.198 | 5.403 | 1.822 | 987 | 15.130 |
| 2 -- 3 | 4.316 | 1.047 | 813 | 3.379 | 1.276 | 707 | 9.449 |
| 3 -- 5 | 5.424 | 1.370 | 1.038 | 4.486 | 1.701 | 1.003 | 12.283 |
| 5 -- 10 | 7.697 | 1.256 | 946 | 6.233 | 2.371 | 1.204 | 16.390 |
| 10 -- 20 | 7.699 | 745 | 534 | 6.862 | 2.910 | 1.587 | 16.893 |
| 20 -- 30 | 3.719 | 247 | 168 | 3.676 | 1.801 | 1.215 | 8.857 |
| 30 -- 50 | 3.334 | 164 | 98 | 3.400 | 1.786 | 1.498 | 8.396 |
| 50 -- 100 | 2.554 | 101 | 58 | 2.626 | 1.560 | 1.352 | 6.633 |
| 100 ed oltre | 1.148 | 69 | 41 | 1.238 | 724 | 708 | 3.163 |
| TOTALE | 57.129 | 9.097 | 6.684 | 46.100 | 18.179 | 11.611 | 123.937 |

Tavola 2.60 segue - Componenti della manodopera familiare per categoria, classe di superficie totale, classe di superficie agricola utilizzata (SAU) e sesso

| | | FAMILIARI E PARENTI DEL CONDUTTORE | | | | | |
|--|------------|------------------------------------|---------------------------------|-----------------------------------|--------------------------------------|---------------------------|--------|
| CLASSI DI SUPERFICIE TOTALE CLASSI DI SAU | Conduttore | CONIUGE | | ALTRI FAMILIARI DEL CONDUTTORE | | Parenti del conduttore | Totale |
| | | Totale | Di cui che lavora in azienda | Totale | Di cui che lavorano in azienda | | |
| FEMMINE | | | | | | | |
| CLASSI DI SUPERFICIE TOTALE (in ettari) | | | | | | | |
| Senza superficie | 35 | 102 | 39 | 87 | 2 | 7 | 231 |
| Meno di 1 ettaro | 3.268 | 6.104 | 2.041 | 4.466 | 484 | 201 | 14.039 |
| 1 -- 2 | 2.836 | 4.665 | 1.702 | 3.951 | 583 | 263 | 11.715 |
| 2 -- 3 | 1.925 | 2.976 | 1.166 | 2.602 | 406 | 227 | 7.730 |
| 3 -- 5 | 2.583 | 3.731 | 1.607 | 3.873 | 698 | 359 | 10.546 |
| 5 -- 10 | 2.676 | 5.201 | 2.322 | 5.377 | 1.001 | 468 | 13.722 |
| 10 -- 20 | 1.613 | 5.465 | 2.496 | 5.853 | 970 | 496 | 13.427 |
| 20 -- 30 | 544 | 2.775 | 1.331 | 2.972 | 514 | 283 | 6.574 |
| 30 -- 50 | 397 | 2.617 | 1.242 | 2.678 | 447 | 376 | 6.068 |
| 50 -- 100 | 285 | 1.953 | 969 | 1.996 | 413 | 361 | 4.595 |
| 100 ed oltre | 160 | 933 | 558 | 1.005 | 288 | 244 | 2.342 |
| TOTALE | 16.322 | 36.522 | 15.473 | 34.860 | 5.806 | 3.285 | 90.989 |
| CLASSI DI SAU (in ettari) | | | | | | | |
| Senza superficie | 600 | 914 | 169 | 723 | 41 | 29 | 2.266 |
| Meno di 1 ettaro | 4.427 | 8.164 | 3.160 | 6.083 | 813 | 356 | 19.030 |
| 1 -- 2 | 2.844 | 4.471 | 1.723 | 3.990 | 647 | 312 | 11.617 |
| 2 -- 3 | 1.771 | 2.616 | 1.056 | 2.447 | 465 | 227 | 7.061 |
| 3 -- 5 | 2.231 | 3.241 | 1.397 | 3.538 | 608 | 338 | 9.348 |
| 5 -- 10 | 2.133 | 4.644 | 2.006 | 4.889 | 915 | 401 | 12.067 |
| 10 -- 20 | 1.214 | 5.038 | 2.307 | 5.406 | 841 | 433 | 12.091 |
| 20 -- 30 | 437 | 2.549 | 1.186 | 2.728 | 460 | 283 | 5.997 |
| 30 -- 50 | 324 | 2.319 | 1.093 | 2.405 | 389 | 369 | 5.417 |
| 50 -- 100 | 223 | 1.786 | 901 | 1.787 | 377 | 327 | 4.123 |
| 100 ed oltre | 118 | 780 | 475 | 864 | 250 | 210 | 1.972 |
| TOTALE | 16.322 | 36.522 | 15.473 | 34.860 | 5.806 | 3.285 | 90.989 |

Tavola 2.61 - Persone per categoria di altra manodopera aziendale, classe di superficie totale, classe di superficie agricola utilizzata (SAU) e sesso

| | ALTRA MANODOPERA AZIENDALE | | | | |
|--|----------------------------|---------------------|-----------------------|---------------------|--------|
| CLASSI DI SUPERFICIE TOTALE CLASSI DI SAU | DIRIGENTI E IMPIEGATI | | OPERAI ED ASSIMILATI | | Totale |
| | A tempo indeterminato | A tempo determinato | A tempo indeterminato | A tempo determinato | |
| TOTALE | | | | | |
| CLASSI DI SUPERFICIE TOTALE (in ettari) | | | | | |
| Senza superficie | 45 | 23 | 66 | 264 | 398 |
| Meno di 1 ettaro | 93 | 52 | 202 | 354 | 701 |
| 1 -- 2 | 146 | 56 | 360 | 599 | 1.161 |
| 2 -- 3 | 116 | 33 | 329 | 496 | 974 |
| 3 -- 5 | 197 | 130 | 419 | 1.005 | 1.751 |
| 5 -- 10 | 201 | 203 | 538 | 1.716 | 2.658 |
| 10 -- 20 | 215 | 140 | 708 | 1.924 | 2.987 |
| 20 -- 30 | 146 | 98 | 458 | 980 | 1.682 |
| 30 -- 50 | 187 | 122 | 929 | 1.204 | 2.442 |
| 50 -- 100 | 272 | 275 | 2.010 | 1.166 | 3.723 |
| 100 ed oltre | 654 | 253 | 2.821 | 1.916 | 5.644 |
| TOTALE | 2.272 | 1.385 | 8.840 | 11.624 | 24.121 |
| CLASSI DI SAU (in ettari) | | | | | |
| Senza superficie | 157 | 59 | 183 | 433 | 832 |
| Meno di 1 ettaro | 143 | 88 | 342 | 627 | 1.200 |
| 1 -- 2 | 200 | 49 | 457 | 730 | 1.436 |
| 2 -- 3 | 121 | 94 | 327 | 552 | 1.094 |
| 3 -- 5 | 178 | 150 | 388 | 1.051 | 1.767 |
| 5 -- 10 | 202 | 157 | 599 | 1.552 | 2.510 |
| 10 -- 20 | 204 | 177 | 653 | 1.853 | 2.887 |
| 20 -- 30 | 142 | 106 | 482 | 989 | 1.719 |
| 30 -- 50 | 207 | 83 | 946 | 1.125 | 2.361 |
| 50 -- 100 | 256 | 292 | 2.048 | 1.051 | 3.647 |
| 100 ed oltre | 462 | 130 | 2.415 | 1.661 | 4.668 |
| TOTALE | 2.272 | 1.385 | 8.840 | 11.624 | 24.121 |
| MASCHI | | | | | |
| CLASSI DI SUPERFICIE TOTALE (in ettari) | | | | | |
| Senza superficie | 35 | 16 | 52 | 104 | 207 |
| Meno di 1 ettaro | 72 | 33 | 179 | 261 | 545 |
| 1 -- 2 | 106 | 40 | 303 | 393 | 842 |
| 2 -- 3 | 92 | 21 | 280 | 337 | 730 |
| 3 -- 5 | 136 | 82 | 374 | 593 | 1.185 |
| 5 -- 10 | 155 | 133 | 466 | 995 | 1.749 |
| 10 -- 20 | 166 | 101 | 645 | 1.159 | 2.071 |
| 20 -- 30 | 109 | 68 | 432 | 619 | 1.228 |
| 30 -- 50 | 142 | 97 | 889 | 813 | 1.941 |
| 50 -- 100 | 204 | 212 | 1.965 | 933 | 3.314 |
| 100 ed oltre | 524 | 201 | 2.755 | 1.545 | 5.025 |
| TOTALE | 1.741 | 1.004 | 8.340 | 7.752 | 18.837 |
| CLASSI DI SAU (in ettari) | | | | | |
| Senza superficie | 135 | 45 | 165 | 251 | 596 |
| Meno di 1 ettaro | 114 | 57 | 292 | 447 | 910 |
| 1 -- 2 | 145 | 31 | 393 | 486 | 1.055 |
| 2 -- 3 | 87 | 84 | 288 | 364 | 823 |
| 3 -- 5 | 133 | 99 | 332 | 591 | 1.155 |
| 5 -- 10 | 155 | 98 | 530 | 925 | 1.708 |
| 10 -- 20 | 150 | 131 | 612 | 1.108 | 2.001 |
| 20 -- 30 | 106 | 74 | 446 | 621 | 1.247 |
| 30 -- 50 | 158 | 70 | 918 | 765 | 1.911 |
| 50 -- 100 | 194 | 215 | 2.002 | 891 | 3.302 |
| 100 ed oltre | 364 | 100 | 2.362 | 1.303 | 4.129 |
| TOTALE | 1.741 | 1.004 | 8.340 | 7.752 | 18.837 |

Tavola 2.61 segue - Persone per categoria di altra manodopera aziendale, classe di superficie totale, classe di superficie agricola utilizzata (SAU) e sesso

| ALTRA MANODOPERA AZIENDALE | | | | | |
|--|-----------------------|---------------------|-----------------------|---------------------|--------|
| CLASSI DI SUPERFICIE TOTALE CLASSI DI SAU | DIRIGENTI E IMPIEGATI | | OPERAI ED ASSIMILATI | | Totale |
| | A tempo indeterminato | A tempo determinato | A tempo indeterminato | A tempo determinato | |
| | | | | | |
| FEMMINE | | | | | |
| CLASSI DI SUPERFICIE TOTALE (in ettari) | | | | | |
| Senza superficie | 10 | 7 | 14 | 160 | 191 |
| Meno di 1 ettaro | 21 | 19 | 23 | 93 | 156 |
| 1 -- 2 | 40 | 16 | 57 | 206 | 319 |
| 2 -- 3 | 24 | 12 | 49 | 159 | 244 |
| 3 -- 5 | 61 | 48 | 45 | 412 | 566 |
| 5 -- 10 | 46 | 70 | 72 | 721 | 909 |
| 10 -- 20 | 49 | 39 | 63 | 765 | 916 |
| 20 -- 30 | 37 | 30 | 26 | 361 | 454 |
| 30 -- 50 | 45 | 25 | 40 | 391 | 501 |
| 50 -- 100 | 68 | 63 | 45 | 233 | 409 |
| 100 ed oltre | 130 | 52 | 66 | 371 | 619 |
| TOTALE | 531 | 381 | 500 | 3.872 | 5.284 |
| CLASSI DI SAU (in ettari) | | | | | |
| Senza superficie | 22 | 14 | 18 | 182 | 236 |
| Meno di 1 ettaro | 29 | 31 | 50 | 180 | 290 |
| 1 -- 2 | 55 | 18 | 64 | 244 | 381 |
| 2 -- 3 | 34 | 10 | 39 | 188 | 271 |
| 3 -- 5 | 45 | 51 | 56 | 460 | 612 |
| 5 -- 10 | 47 | 59 | 69 | 627 | 802 |
| 10 -- 20 | 54 | 46 | 41 | 745 | 886 |
| 20 -- 30 | 36 | 32 | 36 | 368 | 472 |
| 30 -- 50 | 49 | 13 | 28 | 360 | 450 |
| 50 -- 100 | 62 | 77 | 46 | 160 | 345 |
| 100 ed oltre | 98 | 30 | 53 | 358 | 539 |
| TOTALE | 531 | 381 | 500 | 3.872 | 5.284 |

Tavola 2.62 - Persone per categoria di manodopera familiare, forma di conduzione, zona altimetrica e sesso

| | | FAMILIARI E PARENTI DEL CONDUTTORE | | | | | |
|---|-----------|------------------------------------|---------------------------------|-----------------------------------|--------------------------------------|---------------------------|---------|
| FORME DI CONDUZIONE ZONE ALTIMETRICHE | Conditore | CONIUGE | | ALTRI FAMILIARI DEL CONDUTTORE | | Parenti del conduttore | Totale |
| | | Totale | Di cui che lavora in azienda | Totale | Di cui che lavorano in azienda | | |
| TOTALE | | | | | | | |
| FORME DI CONDUZIONE | | | | | | | |
| Conduzione diretta del coltivatore | 66.841 | 42.094 | 21.429 | 76.011 | 23.473 | 14.468 | 199.414 |
| Con solo manodopera familiare | 61.324 | 38.473 | 19.305 | 68.358 | 20.361 | 12.134 | 180.289 |
| Con manodopera familiare prevalente | 4.112 | 2.792 | 1.740 | 6.020 | 2.674 | 1.985 | 14.909 |
| Con manodopera extrafamiliare prevalente | 1.405 | 829 | 384 | 1.633 | 438 | 349 | 4.216 |
| Conduzione con salariati | 6.557 | 3.499 | 718 | 4.909 | 504 | 423 | 15.388 |
| Conduzione a colonia parziaria appoderata | 29 | 15 | 6 | 35 | 7 | 5 | 84 |
| Altra forma di conduzione | 24 | 11 | 4 | 5 | 1 | - | 40 |
| TOTALE | 73.451 | 45.619 | 22.157 | 80.960 | 23.985 | 14.896 | 214.926 |
| ZONE ALTIMETRICHE | | | | | | | |
| Montagna | 17.899 | 10.899 | 8.107 | 18.330 | 7.198 | 3.440 | 50.568 |
| Collina | 14.622 | 8.609 | 4.380 | 15.316 | 4.883 | 2.712 | 41.259 |
| Pianura | 40.930 | 26.111 | 9.670 | 47.314 | 11.904 | 8.744 | 123.099 |
| TOTALE | 73.451 | 45.619 | 22.157 | 80.960 | 23.985 | 14.896 | 214.926 |
| MASCHI | | | | | | | |
| FORME DI CONDUZIONE | | | | | | | |
| Conduzione diretta del coltivatore | 52.882 | 8.195 | 6.381 | 43.450 | 17.819 | 11.298 | 115.825 |
| Con solo manodopera familiare | 48.095 | 7.836 | 6.147 | 39.209 | 15.549 | 9.582 | 104.722 |
| Con manodopera familiare prevalente | 3.645 | 252 | 191 | 3.388 | 1.962 | 1.474 | 8.759 |
| Con manodopera extrafamiliare prevalente | 1.142 | 107 | 43 | 853 | 308 | 242 | 2.344 |
| Conduzione con salariati | 4.212 | 894 | 300 | 2.631 | 353 | 310 | 8.047 |
| Conduzione a colonia parziaria appoderata | 23 | 3 | - | 16 | 6 | 3 | 45 |
| Altra forma di conduzione | 12 | 5 | 3 | 3 | 1 | - | 20 |
| TOTALE | 57.129 | 9.097 | 6.684 | 46.100 | 18.179 | 11.611 | 123.937 |
| ZONE ALTIMETRICHE | | | | | | | |
| Montagna | 12.265 | 3.742 | 3.278 | 10.728 | 5.114 | 2.528 | 29.263 |
| Collina | 11.447 | 1.672 | 1.259 | 8.576 | 3.535 | 2.020 | 23.715 |
| Pianura | 33.417 | 3.683 | 2.147 | 26.796 | 9.530 | 7.063 | 70.959 |
| TOTALE | 57.129 | 9.097 | 6.684 | 46.100 | 18.179 | 11.611 | 123.937 |
| FEMMINE | | | | | | | |
| FORME DI CONDUZIONE | | | | | | | |
| Conduzione diretta del coltivatore | 13.959 | 33.899 | 15.048 | 32.561 | 5.654 | 3.170 | 83.589 |
| Con solo manodopera familiare | 13.229 | 30.637 | 13.158 | 29.149 | 4.812 | 2.552 | 75.567 |
| Con manodopera familiare prevalente | 467 | 2.540 | 1.549 | 2.632 | 712 | 511 | 6.150 |
| Con manodopera extrafamiliare prevalente | 263 | 722 | 341 | 780 | 130 | 107 | 1.872 |
| Conduzione con salariati | 2.345 | 2.605 | 418 | 2.278 | 151 | 113 | 7.341 |
| Conduzione a colonia parziaria appoderata | 6 | 12 | 6 | 19 | 1 | 2 | 39 |
| Altra forma di conduzione | 12 | 6 | 1 | 2 | - | - | 20 |
| TOTALE | 16.322 | 36.522 | 15.473 | 34.860 | 5.806 | 3.285 | 90.989 |
| ZONE ALTIMETRICHE | | | | | | | |
| Montagna | 5.634 | 7.157 | 4.829 | 7.602 | 2.084 | 912 | 21.305 |
| Collina | 3.175 | 6.937 | 3.121 | 6.740 | 1.348 | 692 | 17.544 |
| Pianura | 7.513 | 22.428 | 7.523 | 20.518 | 2.374 | 1.681 | 52.140 |
| TOTALE | 16.322 | 36.522 | 15.473 | 34.860 | 5.806 | 3.285 | 90.989 |

Tavola 2.63 - Persone per categoria di altra manodopera aziendale, forma di conduzione, zona altimetrica e sesso

| | ALTRA MANODOPERA AZIENDALE | | | | |
|---|----------------------------|---------------------|-----------------------|---------------------|--------|
| FORME DI CONDUZIONE ZONE ALTIMETRICHE | DIRIGENTI E IMPIEGATI | | OPERAI ED ASSIMILATI | | Totale |
| | A tempo indeterminato | A tempo determinato | A tempo indeterminato | A tempo determinato | |
| TOTALE | | | | | |
| FORME DI CONDUZIONE | | | | | |
| Conduzione diretta del coltivatore | 519 | 784 | 5.298 | 8.245 | 14.846 |
| Con manodopera familiare prevalente | 179 | 528 | 2.498 | 5.839 | 9.044 |
| Con manodopera extrafamiliare prevalente | 340 | 256 | 2.800 | 2.406 | 5.802 |
| Conduzione con salariati | 1.747 | 599 | 3.540 | 3.313 | 9.199 |
| Conduzione a colonia parziaria appoderata | - | - | - | 52 | 52 |
| Altra forma di conduzione | 6 | 2 | 2 | 14 | 24 |
| TOTALE | 2.272 | 1.385 | 8.840 | 11.624 | 24.121 |
| ZONE ALTIMETRICHE | | | | | |
| Montagna | 359 | 231 | 476 | 1.618 | 2.684 |
| Collina | 505 | 648 | 1.556 | 5.515 | 8.224 |
| Pianura | 1.408 | 506 | 6.808 | 4.491 | 13.213 |
| TOTALE | 2.272 | 1.385 | 8.840 | 11.624 | 24.121 |
| MASCHI | | | | | |
| FORME DI CONDUZIONE | | | | | |
| Conduzione diretta del coltivatore | 365 | 557 | 5.039 | 5.366 | 11.327 |
| Con manodopera familiare prevalente | 142 | 359 | 2.389 | 3.736 | 6.626 |
| Con manodopera extrafamiliare prevalente | 223 | 198 | 2.650 | 1.630 | 4.701 |
| Conduzione con salariati | 1.370 | 447 | 3.299 | 2.344 | 7.460 |
| Conduzione a colonia parziaria appoderata | - | - | - | 28 | 28 |
| Altra forma di conduzione | 6 | - | 2 | 14 | 22 |
| TOTALE | 1.741 | 1.004 | 8.340 | 7.752 | 18.837 |
| ZONE ALTIMETRICHE | | | | | |
| Montagna | 294 | 197 | 444 | 1.182 | 2.117 |
| Collina | 346 | 430 | 1.367 | 3.239 | 5.382 |
| Pianura | 1.101 | 377 | 6.529 | 3.331 | 11.338 |
| TOTALE | 1.741 | 1.004 | 8.340 | 7.752 | 18.837 |
| FEMMINE | | | | | |
| FORME DI CONDUZIONE | | | | | |
| Conduzione diretta del coltivatore | 154 | 227 | 259 | 2.879 | 3.519 |
| Con manodopera familiare prevalente | 37 | 169 | 109 | 2.103 | 2.418 |
| Con manodopera extrafamiliare prevalente | 117 | 58 | 150 | 776 | 1.101 |
| Conduzione con salariati | 377 | 152 | 241 | 969 | 1.739 |
| Conduzione a colonia parziaria appoderata | - | - | - | 24 | 24 |
| Altra forma di conduzione | - | 2 | - | - | 2 |
| TOTALE | 531 | 381 | 500 | 3.872 | 5.284 |
| ZONE ALTIMETRICHE | | | | | |
| Montagna | 65 | 34 | 32 | 436 | 567 |
| Collina | 159 | 218 | 189 | 2.276 | 2.842 |
| Pianura | 307 | 129 | 279 | 1.160 | 1.875 |
| TOTALE | 531 | 381 | 500 | 3.872 | 5.284 |

Tavola 2.64 - Componenti la famiglia del conduttore per numero di componenti, classe di superficie agricola utilizzata (SAU) , classe di giornate di lavoro aziendale e sesso

| CLASSI DI SAU CLASSI DI GIORNATE DI LAVORO AZIENDALE | NUMERO DI COMPONENTI | | | | | | | Totale |
|---|----------------------|--------|--------|--------|--------|------------|------------|---------|
| | 1 | 2 | 3 | 4 | 5 | 6 ED OLTRE | | |
| | | | | | | Famiglie | Componenti | |
| TOTALE | | | | | | | | |
| CLASSI DI SAU (in ettari) | | | | | | | | |
| Senza superficie | 790 | 1.326 | 1.221 | 1.232 | 395 | 13 | 83 | 5.047 |
| Meno di 1 ettaro | 4.035 | 11.718 | 10.143 | 10.872 | 3.770 | 115 | 719 | 41.257 |
| 1 -- 2 | 2.263 | 6.430 | 6.255 | 7.064 | 2.740 | 110 | 696 | 25.448 |
| 2 -- 3 | 1.294 | 4.114 | 3.837 | 4.192 | 1.685 | 72 | 454 | 15.576 |
| 3 -- 5 | 1.563 | 4.746 | 5.178 | 5.404 | 2.605 | 121 | 794 | 20.290 |
| 5 -- 10 | 1.818 | 5.878 | 6.909 | 7.408 | 3.620 | 194 | 1.219 | 26.852 |
| 10 -- 20 | 1.210 | 4.454 | 6.714 | 8.128 | 4.495 | 307 | 1.963 | 26.964 |
| 20 -- 30 | 500 | 1.824 | 2.910 | 4.316 | 2.385 | 218 | 1.421 | 13.356 |
| 30 -- 50 | 434 | 1.538 | 2.547 | 3.868 | 2.030 | 233 | 1.529 | 11.946 |
| 50 -- 100 | 349 | 1.152 | 1.872 | 2.764 | 1.910 | 155 | 1.030 | 9.077 |
| 100 ed oltre | 156 | 504 | 825 | 1.276 | 945 | 75 | 511 | 4.217 |
| TOTALE | 14.412 | 43.684 | 48.411 | 56.524 | 26.580 | 1.613 | 10.419 | 200.030 |
| CLASSI DI GIORNATE DI LAVORO AZIENDALE | | | | | | | | |
| Meno di 50 | 6.822 | 24.867 | 29.922 | 38.020 | 17.800 | 187 | 6.356 | 123.787 |
| 50 -- 100 | 1.802 | 4.574 | 3.834 | 3.487 | 1.387 | 118 | 508 | 15.592 |
| 100 -- 200 | 2.043 | 5.469 | 4.644 | 4.258 | 1.957 | 167 | 665 | 19.036 |
| 200 -- 300 | 1.349 | 2.933 | 2.987 | 2.820 | 1.230 | 176 | 502 | 11.821 |
| 300 -- 500 | 2.396 | 5.841 | 7.024 | 7.939 | 4.206 | 965 | 2.388 | 29.794 |
| 500 -- 1000 | - | - | - | - | - | - | - | - |
| 1000 -- 2500 | - | - | - | - | - | - | - | - |
| 2500 ed oltre | - | - | - | - | - | - | - | - |
| TOTALE | 14.412 | 43.684 | 48.411 | 56.524 | 26.580 | 1.613 | 10.419 | 200.030 |
| MASCHI | | | | | | | | |
| CLASSI DI SAU (in ettari) | | | | | | | | |
| Senza superficie | 559 | 678 | 647 | 676 | 206 | 13 | 44 | 2.810 |
| Meno di 1 ettaro | 2.805 | 5.998 | 5.468 | 5.901 | 2.020 | 115 | 391 | 22.583 |
| 1 -- 2 | 1.592 | 3.371 | 3.491 | 3.858 | 1.450 | 110 | 381 | 14.143 |
| 2 -- 3 | 933 | 2.186 | 2.143 | 2.312 | 926 | 72 | 242 | 8.742 |
| 3 -- 5 | 1.138 | 2.561 | 2.909 | 2.898 | 1.360 | 121 | 414 | 11.280 |
| 5 -- 10 | 1.422 | 3.228 | 3.910 | 4.044 | 1.922 | 194 | 660 | 15.186 |
| 10 -- 20 | 1.017 | 2.495 | 3.844 | 4.499 | 2.366 | 307 | 1.085 | 15.306 |
| 20 -- 30 | 417 | 1.036 | 1.689 | 2.412 | 1.310 | 218 | 778 | 7.642 |
| 30 -- 50 | 371 | 886 | 1.500 | 2.197 | 1.078 | 233 | 866 | 6.898 |
| 50 -- 100 | 296 | 637 | 1.086 | 1.591 | 1.083 | 155 | 588 | 5.281 |
| 100 ed oltre | 139 | 285 | 488 | 723 | 522 | 75 | 298 | 2.455 |
| TOTALE | 10.689 | 23.361 | 27.175 | 31.111 | 14.243 | 1.613 | 5.747 | 112.326 |
| CLASSI DI GIORNATE DI LAVORO AZIENDALE | | | | | | | | |
| Meno di 50 | 4.204 | 9.748 | 13.645 | 17.956 | 8.060 | 187 | 2.726 | 56.339 |
| 50 -- 100 | 1.435 | 3.051 | 2.497 | 2.230 | 862 | 118 | 305 | 10.380 |
| 100 -- 200 | 1.697 | 3.711 | 3.043 | 2.529 | 1.055 | 167 | 348 | 12.383 |
| 200 -- 300 | 1.195 | 2.172 | 2.203 | 1.923 | 793 | 176 | 326 | 8.612 |
| 300 -- 500 | 2.158 | 4.679 | 5.787 | 6.473 | 3.473 | 965 | 2.042 | 24.612 |
| 500 -- 1000 | - | - | - | - | - | - | - | - |
| 1000 -- 2500 | - | - | - | - | - | - | - | - |
| 2500 ed oltre | - | - | - | - | - | - | - | - |
| TOTALE | 10.689 | 23.361 | 27.175 | 31.111 | 14.243 | 1.613 | 5.747 | 112.326 |

Tavola 2.64 segue - Componenti la famiglia del conduttore per numero di componenti , classe di superficie agricola utilizzata (SAU), classe di giornate di lavoro aziendale e sesso

| CLASSI DI SAU CLASSI DI GIORNATE DI LAVORO AZIENDALE | NUMERO DI COMPONENTI | | | | | | | Totale |
|---|----------------------|--------|--------|--------|--------|------------|------------|--------|
| | 1 | 2 | 3 | 4 | 5 | 6 ED OLTRE | | |
| | | | | | | Famiglie | Componenti | |
| FEMMINE | | | | | | | | |
| CLASSI DI SAU (in ettari) | | | | | | | | |
| Senza superficie | 231 | 648 | 574 | 556 | 189 | 13 | 39 | 2.237 |
| Meno di 1 ettaro | 1.230 | 5.720 | 4.675 | 4.971 | 1.750 | 115 | 328 | 18.674 |
| 1 -- 2 | 671 | 3.059 | 2.764 | 3.206 | 1.290 | 110 | 315 | 11.305 |
| 2 -- 3 | 361 | 1.928 | 1.694 | 1.880 | 759 | 72 | 212 | 6.834 |
| 3 -- 5 | 425 | 2.185 | 2.269 | 2.506 | 1.245 | 121 | 380 | 9.010 |
| 5 -- 10 | 396 | 2.650 | 2.999 | 3.364 | 1.698 | 194 | 559 | 11.666 |
| 10 -- 20 | 193 | 1.959 | 2.870 | 3.629 | 2.129 | 307 | 878 | 11.658 |
| 20 -- 30 | 83 | 788 | 1.221 | 1.904 | 1.075 | 218 | 643 | 5.714 |
| 30 -- 50 | 63 | 652 | 1.047 | 1.671 | 952 | 233 | 663 | 5.048 |
| 50 -- 100 | 53 | 515 | 786 | 1.173 | 827 | 155 | 442 | 3.796 |
| 100 ed oltre | 17 | 219 | 337 | 553 | 423 | 75 | 213 | 1.762 |
| TOTALE | 3.723 | 20.323 | 21.236 | 25.413 | 12.337 | 1.613 | 4.672 | 87.704 |
| CLASSI DI GIORNATE DI LAVORO AZIENDALE | | | | | | | | |
| Meno di 50 | 2.618 | 15.119 | 16.277 | 20.064 | 9.740 | 187 | 3.630 | 67.448 |
| 50 -- 100 | 367 | 1.523 | 1.337 | 1.257 | 525 | 118 | 203 | 5.212 |
| 100 -- 200 | 346 | 1.758 | 1.601 | 1.729 | 902 | 167 | 317 | 6.653 |
| 200 -- 300 | 154 | 761 | 784 | 897 | 437 | 176 | 176 | 3.209 |
| 300 -- 500 | 238 | 1.162 | 1.237 | 1.466 | 733 | 965 | 346 | 5.182 |
| 500 -- 1000 | - | - | - | - | - | - | - | - |
| 1000 -- 2500 | - | - | - | - | - | - | - | - |
| 2500 ed oltre | - | - | - | - | - | - | - | - |
| TOTALE | 3.723 | 20.323 | 21.236 | 25.413 | 12.337 | 1.613 | 4.672 | 87.704 |

Tavola 2.65 - Componenti la famiglia del conduttore per numero di componenti, forma di conduzione, zona altimetrica e sesso

| FORME DI CONDUZIONE ZONE ALTIMETRICHE | NUMERO DI COMPONENTI | | | | | | | Totale |
|---|----------------------|--------|--------|--------|--------|------------|------------|---------|
| | 1 | 2 | 3 | 4 | 5 | 6 ED OLTRE | | |
| | | | | | | Famiglie | Componenti | |
| TOTALE | | | | | | | | |
| FORME DI CONDUZIONE | | | | | | | | |
| Conduzione diretta del coltivatore | 12.332 | 39.330 | 45.015 | 52.920 | 25.155 | 1.578 | 10.194 | 184.946 |
| Con solo manodopera familiare | 11.501 | 36.638 | 41.208 | 47.864 | 22.330 | 1.336 | 8.614 | 168.155 |
| Con manodopera familiare prevalente | 475 | 2.012 | 3.060 | 3.936 | 2.125 | 202 | 1.316 | 12.924 |
| Con manodopera extrafamiliare prevalente | 356 | 680 | 747 | 1.120 | 700 | 40 | 264 | 3.867 |
| Conduzione con salariati | 2.062 | 4.318 | 3.381 | 3.564 | 1.415 | 35 | 225 | 14.965 |
| Conduzione a colonia parziaria appoderata | 7 | 14 | 12 | 36 | 10 | - | - | 79 |
| Altra forma di conduzione | 11 | 22 | 3 | 4 | - | - | - | 40 |
| TOTALE | 14.412 | 43.684 | 48.411 | 56.524 | 26.580 | 1.613 | 10.419 | 200.030 |
| ZONE ALTIMETRICHE | | | | | | | | |
| Montagna | 3.737 | 11.408 | 11.091 | 13.076 | 6.150 | 262 | 1.666 | 47.128 |
| Collina | 3.145 | 8.832 | 9.711 | 10.688 | 4.290 | 294 | 1.881 | 38.547 |
| Pianura | 7.530 | 23.444 | 27.609 | 32.760 | 16.140 | 1.057 | 6.872 | 114.355 |
| TOTALE | 14.412 | 43.684 | 48.411 | 56.524 | 26.580 | 1.613 | 10.419 | 200.030 |
| MASCHI | | | | | | | | |
| FORME DI CONDUZIONE | | | | | | | | |
| Conduzione diretta del coltivatore | 9.569 | 21.198 | 25.393 | 29.216 | 13.528 | 1.578 | 5.623 | 104.527 |
| Con solo manodopera familiare | 8.919 | 19.748 | 23.263 | 26.437 | 12.005 | 1.336 | 4.768 | 95.140 |
| Con manodopera familiare prevalente | 390 | 1.111 | 1.723 | 2.196 | 1.148 | 202 | 717 | 7.285 |
| Con manodopera extrafamiliare prevalente | 260 | 339 | 407 | 583 | 375 | 40 | 138 | 2.102 |
| Conduzione con salariati | 1.110 | 2.145 | 1.775 | 1.872 | 711 | 35 | 124 | 7.737 |
| Conduzione a colonia parziaria appoderata | 4 | 8 | 5 | 21 | 4 | - | - | 42 |
| Altra forma di conduzione | 6 | 10 | 2 | 2 | - | - | - | 20 |
| TOTALE | 10.689 | 23.361 | 27.175 | 31.111 | 14.243 | 1.613 | 5.747 | 112.326 |
| ZONE ALTIMETRICHE | | | | | | | | |
| Montagna | 2.899 | 6.138 | 6.288 | 7.231 | 3.270 | 262 | 909 | 26.735 |
| Collina | 2.349 | 4.738 | 5.443 | 5.830 | 2.307 | 294 | 1.028 | 21.695 |
| Pianura | 5.441 | 12.485 | 15.444 | 18.050 | 8.666 | 1.057 | 3.810 | 63.896 |
| TOTALE | 10.689 | 23.361 | 27.175 | 31.111 | 14.243 | 1.613 | 5.747 | 112.326 |
| FEMMINE | | | | | | | | |
| FORME DI CONDUZIONE | | | | | | | | |
| Conduzione diretta del coltivatore | 2.763 | 18.132 | 19.622 | 23.704 | 11.627 | 1.578 | 4.571 | 80.419 |
| Con solo manodopera familiare | 2.582 | 16.890 | 17.945 | 21.427 | 10.325 | 1.336 | 3.846 | 73.015 |
| Con manodopera familiare prevalente | 85 | 901 | 1.337 | 1.740 | 977 | 202 | 599 | 5.639 |
| Con manodopera extrafamiliare prevalente | 96 | 341 | 340 | 537 | 325 | 40 | 126 | 1.765 |
| Conduzione con salariati | 952 | 2.173 | 1.606 | 1.692 | 704 | 35 | 101 | 7.228 |
| Conduzione a colonia parziaria appoderata | 3 | 6 | 7 | 15 | 6 | - | - | 37 |
| Altra forma di conduzione | 5 | 12 | 1 | 2 | - | - | - | 20 |
| TOTALE | 3.723 | 20.323 | 21.236 | 25.413 | 12.337 | 1.613 | 4.672 | 87.704 |
| ZONE ALTIMETRICHE | | | | | | | | |
| Montagna | 838 | 5.270 | 4.803 | 5.845 | 2.880 | 262 | 757 | 20.393 |
| Collina | 796 | 4.094 | 4.268 | 4.858 | 1.983 | 294 | 853 | 16.852 |
| Pianura | 2.089 | 10.959 | 12.165 | 14.710 | 7.474 | 1.057 | 3.062 | 50.459 |
| TOTALE | 3.723 | 20.323 | 21.236 | 25.413 | 12.337 | 1.613 | 4.672 | 87.704 |

Tavola 2.66 - Componenti la famiglia e parenti del conduttore con attività lavorativa esercitata esclusivamente o prevalentemente presso l'azienda o fuori l'azienda per settore di attività economica, classe di superficie agricola utilizzata (SAU) e forma di conduzione

| CLASSI DI SAU FORME DI CONDUZIONE | Esclusivamente presso l'azienda | PREVALENTEMENTE PRESSO L'AZIENDA | | | | | Totale |
|---|------------------------------------|----------------------------------|----------------|---|---|--------------------------|--------|
| | | In agricoltura | Nell'industria | Nel commercio, pubblici esercizi e alberghi | Nei servizi (esclusa la Pubblica Ammin.) | Nella Pubblica Ammin. | |
| CONDUTTORE | | | | | | | |
| CLASSI DI SAU (in ettari) | | | | | | | |
| Senza superficie | 1.527 | 5 | 4 | 3 | 4 | - | 16 |
| Meno di 1 ettaro | 12.539 | 48 | 28 | 41 | 47 | 9 | 173 |
| 1 -- 2 | 7.591 | 40 | 37 | 35 | 42 | 2 | 156 |
| 2 -- 3 | 4.749 | 32 | 31 | 14 | 39 | 4 | 120 |
| 3 -- 5 | 6.226 | 42 | 42 | 24 | 54 | 13 | 175 |
| 5 -- 10 | 8.282 | 85 | 54 | 37 | 56 | 11 | 243 |
| 10 -- 20 | 7.814 | 116 | 41 | 42 | 64 | 11 | 274 |
| 20 -- 30 | 3.734 | 72 | 15 | 12 | 33 | 7 | 139 |
| 30 -- 50 | 3.296 | 63 | 19 | 14 | 32 | 8 | 136 |
| 50 -- 100 | 2.470 | 78 | 19 | 11 | 34 | 8 | 150 |
| 100 ed oltre | 1.129 | 35 | 5 | 10 | 19 | 3 | 72 |
| TOTALE | 59.357 | 616 | 295 | 243 | 424 | 76 | 1.654 |
| FORME DI CONDUZIONE | | | | | | | |
| Conduzione diretta del coltivatore | 54.402 | 594 | 281 | 239 | 405 | 75 | 1.594 |
| Con solo manodopera familiare | 49.667 | 461 | 249 | 198 | 335 | 65 | 1.308 |
| Con manodopera familiare prevalente | 3.681 | 84 | 16 | 24 | 52 | 8 | 184 |
| Con manodopera extrafamiliare prevalente | 1.054 | 49 | 16 | 17 | 18 | 2 | 102 |
| Conduzione con salariati | 4.910 | 22 | 14 | 4 | 19 | 1 | 60 |
| Conduzione a colonia parziaria appoderata | 25 | - | - | - | - | - | - |
| Altra forma di conduzione | 20 | - | - | - | - | - | - |
| TOTALE | 59.357 | 616 | 295 | 243 | 424 | 76 | 1.654 |
| CONIUGE | | | | | | | |
| CLASSI DI SAU (in ettari) | | | | | | | |
| Senza superficie | 206 | 1 | 1 | - | - | - | 2 |
| Meno di 1 ettaro | 3.757 | 1 | 5 | 9 | 6 | 1 | 22 |
| 1 -- 2 | 2.168 | 3 | 10 | 3 | 7 | 2 | 25 |
| 2 -- 3 | 1.408 | 3 | 7 | 2 | 4 | 3 | 19 |
| 3 -- 5 | 1.818 | 6 | 13 | 6 | 13 | 1 | 39 |
| 5 -- 10 | 2.358 | 8 | 7 | 7 | 12 | 4 | 38 |
| 10 -- 20 | 2.421 | 6 | 10 | 5 | 10 | 1 | 32 |
| 20 -- 30 | 1.196 | 2 | 5 | 2 | 7 | - | 16 |
| 30 -- 50 | 1.098 | 4 | 4 | 1 | 2 | 1 | 12 |
| 50 -- 100 | 874 | 4 | 2 | - | 3 | - | 9 |
| 100 ed oltre | 471 | 4 | 1 | - | - | 1 | 6 |
| TOTALE | 17.775 | 42 | 65 | 35 | 64 | 14 | 220 |
| FORME DI CONDUZIONE | | | | | | | |
| Conduzione diretta del coltivatore | 17.225 | 40 | 64 | 35 | 64 | 14 | 217 |
| Con solo manodopera familiare | 15.413 | 29 | 58 | 30 | 58 | 13 | 188 |
| Con manodopera familiare prevalente | 1.509 | 8 | 4 | 5 | 5 | 1 | 23 |
| Con manodopera extrafamiliare prevalente | 303 | 3 | 2 | - | 1 | - | 6 |
| Conduzione con salariati | 541 | 2 | 1 | - | - | - | 3 |
| Conduzione a colonia parziaria appoderata | 6 | - | - | - | - | - | - |
| Altra forma di conduzione | 3 | - | - | - | - | - | - |
| TOTALE | 17.775 | 42 | 65 | 35 | 64 | 14 | 220 |

Tavola 2.66 segue - Componenti la famiglia e parenti del conduttore con attività lavorativa esercitata esclusivamente o prevalentemente presso l'azienda o fuori l'azienda per settore di attività economica, classe di superficie agricola utilizzata (SAU) e forma di conduzione

| CLASSI DI SAU FORME DI CONDUZIONE | Esclusivamente presso l'azienda | PREVALENTEMENTE PRESSO L'AZIENDA | | | | | Totale |
|---|------------------------------------|----------------------------------|----------------|---|---|--------------------------|--------|
| | | In agricoltura | Nell'industria | Nel commercio, pubblici esercizi e alberghi | Nei servizi (esclusa la Pubblica Ammin.) | Nella Pubblica Ammin. | |
| ALTRI FAMILIARI CHE LAVORANO IN AZIENDA | | | | | | | |
| CLASSI DI SAU (in ettari) | | | | | | | |
| Senza superficie | 107 | - | - | 1 | 1 | - | 2 |
| Meno di 1 ettaro | 1.237 | 5 | 6 | 11 | 6 | - | 28 |
| 1 -- 2 | 1.155 | 10 | 16 | 5 | 6 | - | 37 |
| 2 -- 3 | 868 | 7 | 3 | 2 | 3 | 1 | 16 |
| 3 -- 5 | 1.234 | 4 | 12 | 2 | 7 | - | 25 |
| 5 -- 10 | 2.152 | 13 | 18 | 6 | 5 | 2 | 44 |
| 10 -- 20 | 3.000 | 30 | 10 | 4 | 16 | - | 60 |
| 20 -- 30 | 1.969 | 18 | 5 | 5 | 9 | - | 37 |
| 30 -- 50 | 1.929 | 14 | 7 | 3 | 24 | - | 48 |
| 50 -- 100 | 1.748 | 18 | 2 | 6 | 20 | 1 | 47 |
| 100 ed oltre | 853 | 17 | 4 | 5 | 14 | 2 | 42 |
| TOTALE | 16.252 | 136 | 83 | 50 | 111 | 6 | 386 |
| FORME DI CONDUZIONE | | | | | | | |
| Conduzione diretta del coltivatore | 15.888 | 134 | 79 | 49 | 108 | 4 | 374 |
| Con solo manodopera familiare | 13.228 | 106 | 74 | 36 | 81 | 3 | 300 |
| Con manodopera familiare prevalente | 2.306 | 22 | 2 | 9 | 22 | 1 | 56 |
| Con manodopera extrafamiliare prevalente | 354 | 6 | 3 | 4 | 5 | - | 18 |
| Conduzione con salariati | 357 | 2 | 4 | 1 | 3 | 2 | 12 |
| Conduzione a colonia parziaria appoderata | 7 | - | - | - | - | - | - |
| Altra forma di conduzione | - | - | - | - | - | - | - |
| TOTALE | 16.252 | 136 | 83 | 50 | 111 | 6 | 386 |
| PARENTI | | | | | | | |
| CLASSI DI SAU (in ettari) | | | | | | | |
| Senza superficie | 65 | - | 1 | - | - | - | 1 |
| Meno di 1 ettaro | 760 | 2 | 5 | 2 | 2 | - | 11 |
| 1 -- 2 | 588 | 1 | 1 | 2 | 1 | 3 | 8 |
| 2 -- 3 | 450 | 1 | 3 | 2 | 3 | - | 9 |
| 3 -- 5 | 709 | 5 | 4 | 2 | 9 | 1 | 21 |
| 5 -- 10 | 999 | 9 | 7 | 4 | 5 | 4 | 29 |
| 10 -- 20 | 1.575 | 20 | 5 | 7 | 4 | 1 | 37 |
| 20 -- 30 | 1.271 | 15 | 5 | 5 | 12 | - | 37 |
| 30 -- 50 | 1.680 | 13 | 4 | 1 | 5 | - | 23 |
| 50 -- 100 | 1.508 | 28 | 2 | 1 | 11 | 1 | 43 |
| 100 ed oltre | 820 | 21 | 4 | 3 | 11 | 1 | 40 |
| TOTALE | 10.425 | 115 | 41 | 29 | 63 | 11 | 259 |
| FORME DI CONDUZIONE | | | | | | | |
| Conduzione diretta del coltivatore | 10.158 | 113 | 40 | 29 | 60 | 11 | 253 |
| Con solo manodopera familiare | 8.146 | 72 | 32 | 18 | 52 | 9 | 183 |
| Con manodopera familiare prevalente | 1.755 | 31 | 7 | 7 | 4 | 2 | 51 |
| Con manodopera extrafamiliare prevalente | 257 | 10 | 1 | 4 | 4 | - | 19 |
| Conduzione con salariati | 264 | 2 | 1 | - | 3 | - | 6 |
| Conduzione a colonia parziaria appoderata | 3 | - | - | - | - | - | - |
| Altra forma di conduzione | - | - | - | - | - | - | - |
| TOTALE | 10.425 | 115 | 41 | 29 | 63 | 11 | 259 |

Tavola 2.66 segue - Componenti la famiglia e parenti del conduttore con attività lavorativa esercitata esclusivamente o prevalentemente presso l'azienda o fuori l'azienda per settore di attività economica, classe di superficie agricola utilizzata (SAU) e forma di conduzione

| CLASSI DI SAU FORME DI CONDUZIONE | PREVALENTEMENTE FUORI L'AZIENDA | | | | | Totale |
|---|---------------------------------|----------------|---|---|--------------------------|--------|
| | In agricoltura | Nell'industria | Nel commercio, pubblici esercizi e alberghi | Nei servizi (esclusa la Pubblica Ammin.) | Nella Pubblica Ammin. | |
| CONDUTTORE | | | | | | |
| CLASSI DI SAU (in ettari) | | | | | | |
| Senza superficie | 23 | 75 | 72 | 151 | 82 | 403 |
| Meno di 1 ettaro | 1.576 | 11.364 | 7.287 | 11.827 | 7.243 | 39.297 |
| 1 -- 2 | 713 | 3.308 | 2.177 | 3.438 | 2.299 | 11.935 |
| 2 -- 3 | 434 | 1.103 | 802 | 1.232 | 785 | 4.356 |
| 3 -- 5 | 392 | 754 | 576 | 867 | 522 | 3.111 |
| 5 -- 10 | 246 | 347 | 388 | 530 | 340 | 1.851 |
| 10 -- 20 | 119 | 108 | 162 | 219 | 140 | 748 |
| 20 -- 30 | 28 | 26 | 40 | 79 | 34 | 207 |
| 30 -- 50 | 36 | 12 | 29 | 45 | 22 | 144 |
| 50 -- 100 | 12 | 11 | 8 | 39 | 17 | 87 |
| 100 ed oltre | 8 | 8 | 6 | 23 | 4 | 49 |
| TOTALE | 3.587 | 17.116 | 11.547 | 18.450 | 11.488 | 62.188 |
| FORME DI CONDUZIONE | | | | | | |
| Conduzione diretta del coltivatore | 3.498 | 17.009 | 11.383 | 18.177 | 11.333 | 61.400 |
| Con solo manodopera familiare | 3.319 | 16.406 | 10.656 | 16.993 | 10.553 | 57.927 |
| Con manodopera familiare prevalente | 135 | 462 | 502 | 803 | 533 | 2.435 |
| Con manodopera extrafamiliare prevalente | 44 | 141 | 225 | 381 | 247 | 1.038 |
| Conduzione con salariati | 89 | 103 | 162 | 270 | 150 | 774 |
| Conduzione a colonia parziaria appoderata | - | 4 | 2 | 3 | 5 | 14 |
| TOTALE | 3.587 | 17.116 | 11.547 | 18.450 | 11.488 | 62.188 |
| CONIUGE | | | | | | |
| CLASSI DI SAU (in ettari) | | | | | | |
| Senza superficie | 1 | 15 | 16 | 18 | 17 | 67 |
| Meno di 1 ettaro | 763 | 3.553 | 2.803 | 4.102 | 2.850 | 14.071 |
| 1 -- 2 | 428 | 1.133 | 952 | 1.301 | 950 | 4.764 |
| 2 -- 3 | 206 | 498 | 395 | 491 | 388 | 1.978 |
| 3 -- 5 | 159 | 469 | 291 | 391 | 335 | 1.645 |
| 5 -- 10 | 132 | 284 | 217 | 281 | 250 | 1.164 |
| 10 -- 20 | 43 | 85 | 102 | 124 | 110 | 464 |
| 20 -- 30 | 16 | 18 | 26 | 38 | 24 | 122 |
| 30 -- 50 | 18 | 10 | 13 | 27 | 18 | 86 |
| 50 -- 100 | 11 | 6 | 8 | 10 | 10 | 45 |
| 100 ed oltre | 4 | 1 | 4 | 1 | 3 | 13 |
| TOTALE | 1.781 | 6.072 | 4.827 | 6.784 | 4.955 | 24.419 |
| FORME DI CONDUZIONE | | | | | | |
| Conduzione diretta del coltivatore | 1.764 | 6.043 | 4.797 | 6.746 | 4.919 | 24.269 |
| Con solo manodopera familiare | 1.670 | 5.789 | 4.489 | 6.354 | 4.592 | 22.894 |
| Con manodopera familiare prevalente | 80 | 233 | 263 | 328 | 287 | 1.191 |
| Con manodopera extrafamiliare prevalente | 14 | 21 | 45 | 64 | 40 | 184 |
| Conduzione con salariati | 17 | 29 | 30 | 37 | 36 | 149 |
| Conduzione a colonia parziaria appoderata | - | - | - | 1 | - | 1 |
| TOTALE | 1.781 | 6.072 | 4.827 | 6.784 | 4.955 | 24.419 |

Tavola 2.66 segue - Componenti la famiglia e parenti del conduttore con attività lavorativa esercitata esclusivamente o prevalentemente presso l'azienda o fuori l'azienda per settore di attività economica, classe di superficie agricola utilizzata (SAU) e forma di conduzione

| CLASSI DI SAU FORME DI CONDUZIONE | PREVALENTEMENTE FUORI L'AZIENDA | | | | | Totale |
|---|---------------------------------|----------------|---|---|--------------------------|--------|
| | In agricoltura | Nell'industria | Nel commercio, pubblici esercizi e alberghi | Nei servizi (esclusa la Pubblica Ammin.) | Nella Pubblica Ammin. | |
| ALTRI FAMILIARI CHE LAVORANO IN AZIENDA | | | | | | |
| CLASSI DI SAU (in ettari) | | | | | | |
| Senza superficie | 2 | 11 | 3 | 16 | 6 | 38 |
| Meno di 1 ettaro | 346 | 2.561 | 1.458 | 2.439 | 1.326 | 8.130 |
| 1 -- 2 | 253 | 1.253 | 767 | 1.233 | 701 | 4.207 |
| 2 -- 3 | 158 | 638 | 365 | 564 | 320 | 2.045 |
| 3 -- 5 | 179 | 588 | 331 | 506 | 326 | 1.930 |
| 5 -- 10 | 142 | 377 | 288 | 347 | 216 | 1.370 |
| 10 -- 20 | 86 | 126 | 94 | 165 | 89 | 560 |
| 20 -- 30 | 23 | 23 | 27 | 51 | 27 | 151 |
| 30 -- 50 | 32 | 11 | 13 | 38 | 14 | 108 |
| 50 -- 100 | 12 | 6 | 13 | 27 | 6 | 64 |
| 100 ed oltre | 14 | 3 | 9 | 6 | 5 | 37 |
| TOTALE | 1.247 | 5.597 | 3.368 | 5.392 | 3.036 | 18.640 |
| FORME DI CONDUZIONE | | | | | | |
| Conduzione diretta del coltivatore | 1.235 | 5.572 | 3.352 | 5.357 | 3.020 | 18.536 |
| Con solo manodopera familiare | 1.135 | 5.326 | 3.099 | 4.981 | 2.806 | 17.347 |
| Con manodopera familiare prevalente | 82 | 225 | 214 | 327 | 196 | 1.044 |
| Con manodopera extrafamiliare prevalente | 18 | 21 | 39 | 49 | 18 | 145 |
| Conduzione con salariati | 12 | 23 | 15 | 33 | 15 | 98 |
| Conduzione a colonia parziaria appoderata | - | 2 | 1 | 2 | 1 | 6 |
| TOTALE | 1.247 | 5.597 | 3.368 | 5.392 | 3.036 | 18.640 |
| PARENTI | | | | | | |
| CLASSI DI SAU (in ettari) | | | | | | |
| Senza superficie | 2 | 6 | 9 | 4 | 4 | 25 |
| Meno di 1 ettaro | 259 | 1.169 | 711 | 1.354 | 1.049 | 4.542 |
| 1 -- 2 | 182 | 557 | 326 | 589 | 454 | 2.108 |
| 2 -- 3 | 93 | 222 | 180 | 239 | 240 | 974 |
| 3 -- 5 | 119 | 207 | 145 | 195 | 207 | 873 |
| 5 -- 10 | 100 | 132 | 121 | 157 | 167 | 677 |
| 10 -- 20 | 39 | 53 | 42 | 100 | 53 | 287 |
| 20 -- 30 | 19 | 13 | 5 | 20 | 15 | 72 |
| 30 -- 50 | 10 | 4 | 9 | 10 | 11 | 44 |
| 50 -- 100 | 15 | 2 | 2 | 10 | 12 | 41 |
| 100 ed oltre | 11 | 3 | 1 | 4 | 9 | 28 |
| TOTALE | 849 | 2.368 | 1.551 | 2.682 | 2.221 | 9.671 |
| FORME DI CONDUZIONE | | | | | | |
| Conduzione diretta del coltivatore | 836 | 2.344 | 1.542 | 2.661 | 2.211 | 9.594 |
| Con solo manodopera familiare | 746 | 2.189 | 1.383 | 2.380 | 1.985 | 8.683 |
| Con manodopera familiare prevalente | 79 | 146 | 138 | 238 | 200 | 801 |
| Con manodopera extrafamiliare prevalente | 11 | 9 | 21 | 43 | 26 | 110 |
| Conduzione con salariati | 12 | 22 | 9 | 21 | 10 | 74 |
| Conduzione a colonia parziaria appoderata | 1 | 2 | - | - | - | 3 |
| TOTALE | 849 | 2.368 | 1.551 | 2.682 | 2.221 | 9.671 |

Tavola 2.67 - Capi azienda per classe di superficie totale, titolo di studio e sesso

| CLASSI DI SUPERFICIE TOTALE TITOLI DI STUDIO | CAPI AZIENDA | | | | |
|--|---------------|------------|------------|------------|---------------|
| | Conduttore | Coniuge | Familiare | Parente | Altra persona |
| TOTALE | | | | | |
| CLASSI DI SUPERFICIE TOTALE | | | | | |
| Senza superficie | 200 | 1 | 2 | - | 31 |
| Meno di 1 ettaro | 12.307 | 175 | 55 | 52 | 56 |
| 1 -- 2 | 9.947 | 124 | 67 | 50 | 109 |
| 2 -- 3 | 6.498 | 111 | 54 | 22 | 84 |
| 3 -- 5 | 8.572 | 134 | 76 | 30 | 106 |
| 5 -- 10 | 10.958 | 172 | 91 | 50 | 134 |
| 10 -- 20 | 9.988 | 109 | 72 | 34 | 157 |
| 20 -- 30 | 4.564 | 28 | 26 | 26 | 77 |
| 30 -- 50 | 4.104 | 16 | 33 | 20 | 103 |
| 50 -- 100 | 3.066 | 6 | 31 | 13 | 162 |
| 100 ed oltre | 1.535 | 7 | 16 | 9 | 397 |
| TOTALE | 71.739 | 883 | 523 | 306 | 1.416 |
| TITOLI DI STUDIO | | | | | |
| Conseguito in scuole ad indirizzo agrario | 3.577 | 21 | 40 | 27 | 223 |
| <i>Laurea o diploma universitario</i> | 607 | 8 | 9 | 4 | 77 |
| <i>Diploma di scuola media superiore</i> | 2.970 | 13 | 31 | 23 | 146 |
| Conseguito in altri tipi di scuole | 67.183 | 845 | 479 | 278 | 1.189 |
| <i>Laurea o diploma universitario</i> | 1.740 | 24 | 17 | 10 | 172 |
| <i>Diploma di scuola media superiore</i> | 10.279 | 117 | 83 | 58 | 590 |
| <i>Licenza di scuola media inferiore</i> | 19.376 | 162 | 212 | 108 | 268 |
| <i>Licenza di scuola elementare</i> | 35.788 | 542 | 167 | 102 | 159 |
| Capi azienda privi di titolo di studio | 979 | 17 | 4 | 1 | 4 |
| TOTALE | 71.739 | 883 | 523 | 306 | 1.416 |
| Capi azienda che frequentano o hanno frequentato corsi professionali | 9.050 | 89 | 80 | 45 | 288 |
| MASCHI | | | | | |
| CLASSI DI SUPERFICIE TOTALE | | | | | |
| Senza superficie | 166 | 1 | 2 | - | 28 |
| Meno di 1 ettaro | 9.251 | 151 | 48 | 49 | 50 |
| 1 -- 2 | 7.283 | 108 | 59 | 45 | 100 |
| 2 -- 3 | 4.707 | 100 | 45 | 21 | 74 |
| 3 -- 5 | 6.178 | 125 | 70 | 25 | 94 |
| 5 -- 10 | 8.530 | 159 | 83 | 44 | 119 |
| 10 -- 20 | 8.526 | 104 | 67 | 32 | 146 |
| 20 -- 30 | 4.063 | 28 | 24 | 26 | 72 |
| 30 -- 50 | 3.737 | 13 | 32 | 18 | 99 |
| 50 -- 100 | 2.794 | 5 | 25 | 11 | 152 |
| 100 ed oltre | 1.387 | 6 | 14 | 9 | 375 |
| TOTALE | 56.622 | 800 | 469 | 280 | 1.309 |
| TITOLI DI STUDIO | | | | | |
| Conseguito in scuole ad indirizzo agrario | 3.259 | 19 | 39 | 27 | 206 |
| <i>Laurea o diploma universitario</i> | 520 | 7 | 8 | 4 | 72 |
| <i>Diploma di scuola media superiore</i> | 2.739 | 12 | 31 | 23 | 134 |
| Conseguito in altri tipi di scuole | 52.625 | 766 | 428 | 252 | 1.099 |
| <i>Laurea o diploma universitario</i> | 1.318 | 21 | 15 | 9 | 155 |
| <i>Diploma di scuola media superiore</i> | 7.685 | 105 | 79 | 52 | 543 |
| <i>Licenza di scuola media inferiore</i> | 15.587 | 155 | 190 | 99 | 254 |
| <i>Licenza di scuola elementare</i> | 28.035 | 485 | 144 | 92 | 147 |
| Capi azienda privi di titolo di studio | 738 | 15 | 2 | 1 | 4 |
| TOTALE | 56.622 | 800 | 469 | 280 | 1.309 |
| Capi azienda che frequentano o hanno frequentato corsi professionali | 8.195 | 82 | 79 | 42 | 268 |

Tavola 2.67 segue - Capi azienda per classe di superficie totale, titolo di studio e sesso

| CLASSI DI SUPERFICIE TOTALE TITOLI DI STUDIO | CAPI AZIENDA | | | | |
|--|---------------|-----------|-----------|-----------|---------------|
| | Conduttore | Coniuge | Familiare | Parente | Altra persona |
| FEMMINE | | | | | |
| CLASSI DI SUPERFICIE TOTALE | | | | | |
| Senza superficie | 34 | - | - | - | 3 |
| Meno di 1 ettaro | 3.056 | 24 | 7 | 3 | 6 |
| 1 -- 2 | 2.664 | 16 | 8 | 5 | 9 |
| 2 -- 3 | 1.791 | 11 | 9 | 1 | 10 |
| 3 -- 5 | 2.394 | 9 | 6 | 5 | 12 |
| 5 -- 10 | 2.428 | 13 | 8 | 6 | 15 |
| 10 -- 20 | 1.462 | 5 | 5 | 2 | 11 |
| 20 -- 30 | 501 | - | 2 | - | 5 |
| 30 -- 50 | 367 | 3 | 1 | 2 | 4 |
| 50 -- 100 | 272 | 1 | 6 | 2 | 10 |
| 100 ed oltre | 148 | 1 | 2 | - | 22 |
| TOTALE | 15.117 | 83 | 54 | 26 | 107 |
| TITOLI DI STUDIO | | | | | |
| Conseguito in scuole ad indirizzo agrario | 318 | 2 | 1 | - | 17 |
| <i>Laurea o diploma universitario</i> | 87 | 1 | 1 | - | 5 |
| <i>Diploma di scuola media superiore</i> | 231 | 1 | - | - | 12 |
| Conseguito in altri tipi di scuole | 14.558 | 79 | 51 | 26 | 90 |
| <i>Laurea o diploma universitario</i> | 422 | 3 | 2 | 1 | 17 |
| <i>Diploma di scuola media superiore</i> | 2.594 | 12 | 4 | 6 | 47 |
| <i>Licenza di scuola media inferiore</i> | 3.789 | 7 | 22 | 9 | 14 |
| <i>Licenza di scuola elementare</i> | 7.753 | 57 | 23 | 10 | 12 |
| <i>Capi azienda privi di titolo di studio</i> | 241 | 2 | 2 | - | - |
| TOTALE | 15.117 | 83 | 54 | 26 | 107 |
| Capi azienda che frequentano o hanno frequentato corsi professionali | 855 | 7 | 1 | 3 | 20 |

Tavola 2.68 - Giornate di lavoro dei capi azienda per classe di superficie totale, titolo di studio e sesso

| CLASSI DI SUPERFICIE TOTALE TITOLI DI STUDIO | CAPI AZIENDA | | | | |
|---|-------------------|---------------|---------------|---------------|----------------|
| | Conduttore | Coniuge | Familiare | Parente | Altra persona |
| TOTALE | | | | | |
| CLASSI DI SUPERFICIE TOTALE | | | | | |
| Senza superficie | 38.949 | 180 | 320 | - | 5.345 |
| Meno di 1 ettaro | 715.447 | 9.815 | 2.918 | 2.337 | 6.633 |
| 1 -- 2 | 840.178 | 10.237 | 4.588 | 2.453 | 12.005 |
| 2 -- 3 | 673.440 | 9.938 | 4.701 | 1.245 | 10.558 |
| 3 -- 5 | 1.122.056 | 14.660 | 8.185 | 1.488 | 13.820 |
| 5 -- 10 | 1.882.547 | 22.147 | 12.831 | 4.926 | 16.299 |
| 10 -- 20 | 2.218.332 | 15.108 | 13.804 | 5.489 | 17.795 |
| 20 -- 30 | 1.167.517 | 5.044 | 6.484 | 5.160 | 11.013 |
| 30 -- 50 | 1.082.643 | 2.034 | 8.732 | 5.240 | 12.564 |
| 50 -- 100 | 830.705 | 1.390 | 8.213 | 3.195 | 22.899 |
| 100 ed oltre | 412.495 | 1.270 | 4.117 | 2.245 | 44.298 |
| TOTALE | 10.984.309 | 91.823 | 74.893 | 33.778 | 173.229 |
| TITOLI DI STUDIO | | | | | |
| Conseguito in scuole ad indirizzo agrario | 787.768 | 1.372 | 7.939 | 4.635 | 42.336 |
| <i>Laurea o diploma universitario</i> | 108.190 | 465 | 1.532 | 285 | 13.117 |
| <i>Diploma di scuola media superiore</i> | 679.578 | 907 | 6.407 | 4.350 | 29.219 |
| Conseguito in altri tipi di scuole | 10.094.429 | 87.931 | 66.126 | 29.128 | 130.323 |
| <i>Laurea o diploma universitario</i> | 172.536 | 1.738 | 2.145 | 660 | 16.078 |
| <i>Diploma di scuola media superiore</i> | 1.498.178 | 9.993 | 11.664 | 4.929 | 57.559 |
| <i>Licenza di scuola media inferiore</i> | 3.515.612 | 18.986 | 32.486 | 12.025 | 38.846 |
| <i>Licenza di scuola elementare</i> | 4.908.103 | 57.214 | 19.831 | 11.514 | 17.840 |
| Capi azienda privi di titolo di studio | 102.112 | 2.520 | 828 | 15 | 570 |
| TOTALE | 10.984.309 | 91.823 | 74.893 | 33.778 | 173.229 |
| MASCHI | | | | | |
| CLASSI DI SUPERFICIE TOTALE | | | | | |
| Senza superficie | 33.906 | 180 | 320 | - | 5.005 |
| Meno di 1 ettaro | 562.099 | 8.252 | 2.423 | 2.287 | 5.401 |
| 1 -- 2 | 638.318 | 8.919 | 4.315 | 2.323 | 10.413 |
| 2 -- 3 | 507.181 | 9.008 | 3.236 | 1.095 | 8.955 |
| 3 -- 5 | 852.968 | 13.499 | 7.335 | 1.357 | 11.500 |
| 5 -- 10 | 1.547.870 | 20.182 | 11.235 | 3.700 | 14.387 |
| 10 -- 20 | 2.010.189 | 14.193 | 12.518 | 4.759 | 16.154 |
| 20 -- 30 | 1.086.530 | 5.044 | 5.754 | 5.160 | 9.828 |
| 30 -- 50 | 1.023.540 | 1.338 | 8.632 | 5.150 | 12.259 |
| 50 -- 100 | 779.476 | 1.330 | 6.997 | 2.865 | 22.013 |
| 100 ed oltre | 381.414 | 905 | 3.652 | 2.245 | 41.804 |
| TOTALE | 9.423.491 | 82.850 | 66.417 | 30.941 | 157.719 |
| TITOLI DI STUDIO | | | | | |
| Conseguito in scuole ad indirizzo agrario | 740.988 | 1.297 | 7.833 | 4.635 | 39.400 |
| <i>Laurea o diploma universitario</i> | 94.195 | 425 | 1.426 | 285 | 12.456 |
| <i>Diploma di scuola media superiore</i> | 646.793 | 872 | 6.407 | 4.350 | 26.944 |
| Conseguito in altri tipi di scuole | 8.594.993 | 79.073 | 57.996 | 26.291 | 117.749 |
| <i>Laurea o diploma universitario</i> | 133.044 | 1.458 | 1.945 | 380 | 14.325 |
| <i>Diploma di scuola media superiore</i> | 1.212.852 | 8.171 | 11.144 | 4.823 | 51.097 |
| <i>Licenza di scuola media inferiore</i> | 3.039.147 | 17.619 | 27.747 | 11.259 | 35.997 |
| <i>Licenza di scuola elementare</i> | 4.209.950 | 51.825 | 17.160 | 9.829 | 16.330 |
| Capi azienda privi di titolo di studio | 87.510 | 2.480 | 588 | 15 | 570 |
| TOTALE | 9.423.491 | 82.850 | 66.417 | 30.941 | 157.719 |

Tavola 2.68 segue - Giornate di lavoro dei capi azienda per classe di superficie totale, titolo di studio e sesso

| CLASSI DI SUPERFICIE TOTALE TITOLI DI STUDIO | CAPI AZIENDA | | | | |
|---|------------------|--------------|--------------|--------------|---------------|
| | Conduttore | Coniuge | Familiare | Parente | Altra persona |
| FEMMINE | | | | | |
| CLASSI DI SUPERFICIE TOTALE | | | | | |
| Senza superficie | 5.043 | - | - | - | 340 |
| Meno di 1 ettaro | 153.348 | 1.563 | 495 | 50 | 1.232 |
| 1 -- 2 | 201.860 | 1.318 | 273 | 130 | 1.592 |
| 2 -- 3 | 166.259 | 930 | 1.465 | 150 | 1.603 |
| 3 -- 5 | 269.088 | 1.161 | 850 | 131 | 2.320 |
| 5 -- 10 | 334.677 | 1.965 | 1.596 | 1.226 | 1.912 |
| 10 -- 20 | 208.143 | 915 | 1.286 | 730 | 1.641 |
| 20 -- 30 | 80.987 | - | 730 | - | 1.185 |
| 30 -- 50 | 59.103 | 696 | 100 | 90 | 305 |
| 50 -- 100 | 51.229 | 60 | 1.216 | 330 | 886 |
| 100 ed oltre | 31.081 | 365 | 465 | - | 2.494 |
| TOTALE | 1.560.818 | 8.973 | 8.476 | 2.837 | 15.510 |
| TITOLI DI STUDIO | | | | | |
| Conseguito in scuole ad indirizzo agrario | 46.780 | 75 | 106 | - | 2.936 |
| <i>Laurea o diploma universitario</i> | 13.995 | 40 | 106 | - | 661 |
| <i>Diploma di scuola media superiore</i> | 32.785 | 35 | - | - | 2.275 |
| Conseguito in altri tipi di scuole | 1.499.436 | 8.858 | 8.130 | 2.837 | 12.574 |
| <i>Laurea o diploma universitario</i> | 39.492 | 280 | 200 | 280 | 1.753 |
| <i>Diploma di scuola media superiore</i> | 285.326 | 1.822 | 520 | 106 | 6.462 |
| <i>Licenza di scuola media inferiore</i> | 476.465 | 1.367 | 4.739 | 766 | 2.849 |
| <i>Licenza di scuola elementare</i> | 698.153 | 5.389 | 2.671 | 1.685 | 1.510 |
| Capi azienda privi di titolo di studio | 14.602 | 40 | 240 | - | - |
| TOTALE | 1.560.818 | 8.973 | 8.476 | 2.837 | 15.510 |

Tavola 2.69 - Capi azienda per classe di età (in anni compiuti), classe di giornate di lavoro e sesso

| CLASSI DI ETÀ' CLASSI DI GIORNATE DI LAVORO | CAPI AZIENDA | | | | |
|--|---------------|------------|------------|------------|---------------|
| | Conduttore | Coniuge | Familiare | Parente | Altra persona |
| TOTALE | | | | | |
| CLASSI DI ETÀ' | | | | | |
| Meno di 20 | 160 | 1 | 15 | 2 | 5 |
| 20 -- 24 | 578 | 3 | 15 | 4 | 13 |
| 25 -- 29 | 1.680 | 2 | 39 | 8 | 51 |
| 30 -- 34 | 3.091 | 12 | 57 | 14 | 93 |
| 35 -- 39 | 4.944 | 21 | 70 | 36 | 227 |
| 40 -- 44 | 5.522 | 47 | 52 | 42 | 226 |
| 45 -- 49 | 6.453 | 77 | 67 | 38 | 220 |
| 50 -- 54 | 8.668 | 120 | 58 | 55 | 216 |
| 55 -- 59 | 7.805 | 138 | 42 | 33 | 122 |
| 60 -- 64 | 9.427 | 156 | 41 | 22 | 102 |
| 65 ed oltre | 23.411 | 306 | 67 | 52 | 141 |
| TOTALE | 71.739 | 883 | 523 | 306 | 1.416 |
| CLASSI DI GIORNATE DI LAVORO | | | | | |
| Meno di 10 | 6.816 | 59 | 32 | 28 | 186 |
| 10 -- 20 | 8.108 | 96 | 54 | 47 | 415 |
| 20 -- 30 | 3.641 | 79 | 36 | 24 | 41 |
| 30 -- 50 | 5.899 | 91 | 54 | 44 | 54 |
| 50 -- 100 | 8.383 | 193 | 77 | 52 | 82 |
| 100 -- 200 | 10.970 | 206 | 92 | 37 | 123 |
| 200 -- 250 | 4.462 | 47 | 28 | 10 | 106 |
| 250 -- 300 | 3.544 | 22 | 11 | 8 | 132 |
| 300 ed oltre | 19.916 | 90 | 139 | 56 | 277 |
| TOTALE | 71.739 | 883 | 523 | 306 | 1.416 |
| MASCHI | | | | | |
| CLASSI DI ETÀ' | | | | | |
| Meno di 20 | 129 | 1 | 13 | 2 | 5 |
| 20 -- 24 | 496 | 1 | 14 | 4 | 11 |
| 25 -- 29 | 1.407 | 2 | 36 | 8 | 44 |
| 30 -- 34 | 2.548 | 10 | 50 | 13 | 77 |
| 35 -- 39 | 3.934 | 19 | 66 | 32 | 213 |
| 40 -- 44 | 4.359 | 40 | 48 | 39 | 216 |
| 45 -- 49 | 4.990 | 65 | 59 | 35 | 206 |
| 50 -- 54 | 6.578 | 111 | 53 | 54 | 201 |
| 55 -- 59 | 6.036 | 130 | 36 | 27 | 111 |
| 60 -- 64 | 7.632 | 145 | 37 | 19 | 95 |
| 65 ed oltre | 18.513 | 276 | 57 | 47 | 130 |
| TOTALE | 56.622 | 800 | 469 | 280 | 1.309 |
| CLASSI DI GIORNATE DI LAVORO | | | | | |
| Meno di 10 | 4.212 | 52 | 29 | 26 | 170 |
| 10 -- 20 | 5.405 | 85 | 50 | 42 | 402 |
| 20 -- 30 | 2.791 | 71 | 31 | 22 | 39 |
| 30 -- 50 | 4.733 | 83 | 54 | 40 | 49 |
| 50 -- 100 | 6.545 | 178 | 69 | 48 | 74 |
| 100 -- 200 | 8.432 | 189 | 76 | 34 | 106 |
| 200 -- 250 | 3.579 | 43 | 25 | 10 | 92 |
| 250 -- 300 | 3.048 | 22 | 11 | 6 | 118 |
| 300 ed oltre | 17.877 | 77 | 124 | 52 | 259 |
| TOTALE | 56.622 | 800 | 469 | 280 | 1.309 |

Tavola 2.69 segue - Capi azienda per classe di età (in anni compiuti), classe di giornate di lavoro e sesso

| CLASSI DI ETÀ' CLASSI DI GIORNATE DI LAVORO | CAPI AZIENDA | | | | |
|--|---------------|-----------|-----------|-----------|---------------|
| | Conduttore | Coniuge | Familiare | Parente | Altra persona |
| FEMMINE | | | | | |
| CLASSI DI ETÀ' | | | | | |
| Meno di 20 | 31 | - | 2 | - | - |
| 20 -- 24 | 82 | 2 | 1 | - | 2 |
| 25 -- 29 | 273 | - | 3 | - | 7 |
| 30 -- 34 | 543 | 2 | 7 | 1 | 16 |
| 35 -- 39 | 1.010 | 2 | 4 | 4 | 14 |
| 40 -- 44 | 1.163 | 7 | 4 | 3 | 10 |
| 45 -- 49 | 1.463 | 12 | 8 | 3 | 14 |
| 50 -- 54 | 2.090 | 9 | 5 | 1 | 15 |
| 55 -- 59 | 1.769 | 8 | 6 | 6 | 11 |
| 60 -- 64 | 1.795 | 11 | 4 | 3 | 7 |
| 65 ed oltre | 4.898 | 30 | 10 | 5 | 11 |
| TOTALE | 15.117 | 83 | 54 | 26 | 107 |
| CLASSI DI GIORNATE DI LAVORO | | | | | |
| Meno di 10 | 2.604 | 7 | 3 | 2 | 16 |
| 10 -- 20 | 2.703 | 11 | 4 | 5 | 13 |
| 20 -- 30 | 850 | 8 | 5 | 2 | 2 |
| 30 -- 50 | 1.166 | 8 | - | 4 | 5 |
| 50 -- 100 | 1.838 | 15 | 8 | 4 | 8 |
| 100 -- 200 | 2.538 | 17 | 16 | 3 | 17 |
| 200 -- 250 | 883 | 4 | 3 | - | 14 |
| 250 -- 300 | 496 | - | - | 2 | 14 |
| 300 ed oltre | 2.039 | 13 | 15 | 4 | 18 |
| TOTALE | 15.117 | 83 | 54 | 26 | 107 |

Tavola 2.70 - Giornate di lavoro dei capi azienda per classe di età (in anni compiuti), classe di giornate di lavoro e sesso

| CLASSI DI ETÀ' CLASSI DI GIORNATE DI LAVORO | CAPI AZIENDA | | | | |
|--|-------------------|---------------|---------------|---------------|----------------|
| | Conduttore | Coniuge | Familiare | Parente | Altra persona |
| TOTALE | | | | | |
| CLASSI DI ETÀ' | | | | | |
| Meno di 20 | 26.516 | 5 | 2.590 | 170 | 1.262 |
| 20 -- 24 | 121.623 | 680 | 2.456 | 751 | 2.900 |
| 25 -- 29 | 372.898 | 445 | 7.596 | 836 | 9.560 |
| 30 -- 34 | 682.366 | 1.484 | 10.655 | 2.272 | 17.013 |
| 35 -- 39 | 1.029.391 | 2.432 | 12.500 | 4.549 | 27.462 |
| 40 -- 44 | 1.058.495 | 5.312 | 9.357 | 5.945 | 32.206 |
| 45 -- 49 | 1.141.200 | 9.563 | 7.830 | 3.792 | 26.373 |
| 50 -- 54 | 1.436.829 | 11.221 | 6.559 | 6.056 | 24.333 |
| 55 -- 59 | 1.238.612 | 14.178 | 3.876 | 2.379 | 9.728 |
| 60 -- 64 | 1.411.723 | 17.443 | 3.104 | 1.659 | 8.310 |
| 65 ed oltre | 2.464.656 | 29.060 | 8.370 | 5.369 | 14.082 |
| TOTALE | 10.984.309 | 91.823 | 74.893 | 33.778 | 173.229 |
| CLASSI DI GIORNATE DI LAVORO | | | | | |
| Meno di 10 | 20.524 | 253 | 139 | 104 | 468 |
| 10 -- 20 | 89.367 | 1.111 | 601 | 537 | 4.277 |
| 20 -- 30 | 75.776 | 1.668 | 764 | 499 | 878 |
| 30 -- 50 | 203.619 | 3.162 | 1.792 | 1.480 | 1.772 |
| 50 -- 100 | 538.180 | 12.655 | 5.004 | 3.304 | 5.302 |
| 100 -- 200 | 1.468.643 | 26.955 | 12.096 | 4.914 | 16.823 |
| 200 -- 250 | 920.024 | 9.869 | 5.858 | 2.010 | 23.351 |
| 250 -- 300 | 925.508 | 5.806 | 2.810 | 2.060 | 35.430 |
| 300 ed oltre | 6.742.668 | 30.344 | 45.829 | 18.870 | 84.928 |
| TOTALE | 10.984.309 | 91.823 | 74.893 | 33.778 | 173.229 |
| MASCHI | | | | | |
| CLASSI DI ETÀ' | | | | | |
| Meno di 20 | 24.306 | 5 | 2.480 | 170 | 1.262 |
| 20 -- 24 | 108.237 | 150 | 2.306 | 751 | 2.480 |
| 25 -- 29 | 324.059 | 445 | 6.666 | 836 | 8.809 |
| 30 -- 34 | 586.801 | 1.214 | 9.457 | 1.972 | 13.364 |
| 35 -- 39 | 874.949 | 2.232 | 11.955 | 4.222 | 25.387 |
| 40 -- 44 | 889.179 | 4.666 | 8.532 | 5.835 | 30.372 |
| 45 -- 49 | 953.245 | 7.648 | 6.340 | 3.167 | 23.950 |
| 50 -- 54 | 1.181.812 | 9.936 | 5.946 | 6.046 | 22.125 |
| 55 -- 59 | 1.037.025 | 13.363 | 2.761 | 1.884 | 8.511 |
| 60 -- 64 | 1.237.034 | 16.917 | 2.966 | 1.399 | 8.130 |
| 65 ed oltre | 2.206.844 | 26.274 | 7.008 | 4.659 | 13.329 |
| TOTALE | 9.423.491 | 82.850 | 66.417 | 30.941 | 157.719 |
| CLASSI DI GIORNATE DI LAVORO | | | | | |
| Meno di 10 | 13.644 | 226 | 125 | 98 | 433 |
| 10 -- 20 | 60.478 | 986 | 558 | 487 | 4.142 |
| 20 -- 30 | 58.204 | 1.503 | 647 | 459 | 838 |
| 30 -- 50 | 164.217 | 2.872 | 1.792 | 1.340 | 1.587 |
| 50 -- 100 | 418.833 | 11.660 | 4.484 | 3.084 | 4.762 |
| 100 -- 200 | 1.123.348 | 24.784 | 10.004 | 4.458 | 14.643 |
| 200 -- 250 | 737.631 | 9.049 | 5.218 | 2.010 | 20.276 |
| 250 -- 300 | 795.824 | 5.806 | 2.810 | 1.530 | 31.606 |
| 300 ed oltre | 6.051.312 | 25.964 | 40.779 | 17.475 | 79.432 |
| TOTALE | 9.423.491 | 82.850 | 66.417 | 30.941 | 157.719 |

Tavola 2.70 segue - Giornate di lavoro dei capi azienda per classe di età (in anni compiuti), classe di giornate di lavoro e sesso

| CLASSI DI ETÀ' CLASSI DI GIORNATE DI LAVORO | CAPI AZIENDA | | | | |
|--|------------------|--------------|--------------|--------------|---------------|
| | Conduttore | Coniuge | Familiare | Parente | Altra persona |
| FEMMINE | | | | | |
| CLASSI DI ETÀ' | | | | | |
| Meno di 20 | 2.210 | - | 110 | - | - |
| 20 -- 24 | 13.386 | 530 | 150 | - | 420 |
| 25 -- 29 | 48.839 | - | 930 | - | 751 |
| 30 -- 34 | 95.565 | 270 | 1.198 | 300 | 3.649 |
| 35 -- 39 | 154.442 | 200 | 545 | 327 | 2.075 |
| 40 -- 44 | 169.316 | 646 | 825 | 110 | 1.834 |
| 45 -- 49 | 187.955 | 1.915 | 1.490 | 625 | 2.423 |
| 50 -- 54 | 255.017 | 1.285 | 613 | 10 | 2.208 |
| 55 -- 59 | 201.587 | 815 | 1.115 | 495 | 1.217 |
| 60 -- 64 | 174.689 | 526 | 138 | 260 | 180 |
| 65 ed oltre | 257.812 | 2.786 | 1.362 | 710 | 753 |
| TOTALE | 1.560.818 | 8.973 | 8.476 | 2.837 | 15.510 |
| CLASSI DI GIORNATE DI LAVORO | | | | | |
| Meno di 10 | 6.880 | 27 | 14 | 6 | 35 |
| 10 -- 20 | 28.889 | 125 | 43 | 50 | 135 |
| 20 -- 30 | 17.572 | 165 | 117 | 40 | 40 |
| 30 -- 50 | 39.402 | 290 | - | 140 | 185 |
| 50 -- 100 | 119.347 | 995 | 520 | 220 | 540 |
| 100 -- 200 | 345.295 | 2.171 | 2.092 | 456 | 2.180 |
| 200 -- 250 | 182.393 | 820 | 640 | - | 3.075 |
| 250 -- 300 | 129.684 | - | - | 530 | 3.824 |
| 300 ed oltre | 691.356 | 4.380 | 5.050 | 1.395 | 5.496 |
| TOTALE | 1.560.818 | 8.973 | 8.476 | 2.837 | 15.510 |

Tavola 2.71 - Aziende interessate al contoterzismo e relativo numero di giornate di lavoro secondo l'utilizzazione dei mezzi meccanici per classe di superficie totale e classe di superficie agricola utilizzata (SAU)

| CLASSI DI SUPERFICIE TOTALE CLASSI DI SAU | AZIENDE CHE UTILIZZANO MEZZI MECCANICI | | | | | | |
|--|--|--------------------------------|-----------------|-------------------------|------------------------|-----------------------|---------------------------------|
| | IN ALTRE AZIENDE AGRICOLE | | | IN AZIENDA E FORNITI DA | | | |
| | Totale | Di proprietà solo dell'azienda | In comproprietà | Totale | Altre aziende agricole | Organismi associativi | Imprese di esercizio e noleggio |
| AZIENDE | | | | | | | |
| CLASSI DI SUPERFICIE TOTALE (in ettari) | | | | | | | |
| Senza superficie | 1 | 1 | - | - | - | - | - |
| Meno di 1 ettaro | 48 | 38 | 10 | 3.795 | 2.070 | 401 | 1.481 |
| 1 -- 2 | 40 | 35 | 5 | 3.603 | 1.498 | 320 | 1.942 |
| 2 -- 3 | 33 | 28 | 5 | 2.448 | 850 | 226 | 1.475 |
| 3 -- 5 | 50 | 43 | 8 | 3.441 | 1.015 | 272 | 2.278 |
| 5 -- 10 | 98 | 93 | 5 | 5.192 | 1.265 | 334 | 3.749 |
| 10 -- 20 | 140 | 134 | 6 | 5.827 | 1.134 | 251 | 4.548 |
| 20 -- 30 | 120 | 111 | 9 | 2.786 | 528 | 101 | 2.198 |
| 30 -- 50 | 116 | 104 | 12 | 2.514 | 435 | 104 | 2.033 |
| 50 -- 100 | 121 | 115 | 7 | 1.799 | 294 | 59 | 1.481 |
| 100 ed oltre | 52 | 49 | 3 | 721 | 94 | 35 | 610 |
| TOTALE | 819 | 751 | 70 | 32.126 | 9.183 | 2.103 | 21.795 |
| CLASSI DI SAU (in ettari) | | | | | | | |
| Senza superficie | 8 | 6 | 2 | 436 | 164 | 12 | 264 |
| Meno di 1 ettaro | 62 | 50 | 12 | 4.442 | 2.400 | 498 | 1.739 |
| 1 -- 2 | 41 | 35 | 6 | 3.563 | 1.417 | 321 | 1.985 |
| 2 -- 3 | 36 | 32 | 4 | 2.401 | 792 | 210 | 1.491 |
| 3 -- 5 | 50 | 45 | 6 | 3.364 | 946 | 237 | 2.294 |
| 5 -- 10 | 111 | 107 | 4 | 5.225 | 1.253 | 315 | 3.808 |
| 10 -- 20 | 137 | 130 | 7 | 5.560 | 1.046 | 228 | 4.385 |
| 20 -- 30 | 115 | 106 | 9 | 2.654 | 460 | 107 | 2.129 |
| 30 -- 50 | 105 | 94 | 11 | 2.288 | 384 | 93 | 1.861 |
| 50 -- 100 | 106 | 101 | 6 | 1.620 | 251 | 54 | 1.348 |
| 100 ed oltre | 48 | 45 | 3 | 573 | 70 | 28 | 491 |
| TOTALE | 819 | 751 | 70 | 32.126 | 9.183 | 2.103 | 21.795 |
| GIORNATE DI LAVORO EFFETTUATE | | | | | | | |
| CLASSI DI SUPERFICIE TOTALE (in ettari) | | | | | | | |
| Senza superficie | 20 | 20 | - | - | - | - | - |
| Meno di 1 ettaro | 1.491 | 1.278 | 213 | 10.261 | 5.848 | 1.059 | 3.354 |
| 1 -- 2 | 2.254 | 2.093 | 161 | 10.806 | 5.191 | 924 | 4.691 |
| 2 -- 3 | 1.523 | 1.452 | 71 | 7.928 | 3.231 | 775 | 3.922 |
| 3 -- 5 | 3.024 | 2.837 | 187 | 11.748 | 3.925 | 974 | 6.849 |
| 5 -- 10 | 5.436 | 5.211 | 225 | 20.710 | 6.150 | 1.343 | 13.217 |
| 10 -- 20 | 7.128 | 7.056 | 72 | 28.823 | 6.590 | 1.359 | 20.874 |
| 20 -- 30 | 4.104 | 4.061 | 43 | 16.701 | 3.467 | 615 | 12.619 |
| 30 -- 50 | 4.447 | 4.248 | 199 | 18.558 | 3.570 | 573 | 14.415 |
| 50 -- 100 | 5.483 | 5.273 | 210 | 19.958 | 3.421 | 473 | 16.064 |
| 100 ed oltre | 2.954 | 2.791 | 163 | 14.188 | 1.498 | 407 | 12.283 |
| TOTALE | 37.864 | 36.320 | 1.544 | 159.681 | 42.891 | 8.502 | 108.288 |
| CLASSI DI SAU (in ettari) | | | | | | | |
| Senza superficie | 548 | 540 | 8 | 2.222 | 686 | 56 | 1.480 |
| Meno di 1 ettaro | 1.873 | 1.568 | 305 | 12.880 | 7.329 | 1.378 | 4.173 |
| 1 -- 2 | 2.296 | 1.981 | 315 | 10.728 | 4.856 | 1.002 | 4.870 |
| 2 -- 3 | 2.318 | 2.233 | 85 | 8.046 | 3.109 | 759 | 4.178 |
| 3 -- 5 | 2.680 | 2.576 | 104 | 11.601 | 3.812 | 903 | 6.886 |
| 5 -- 10 | 5.434 | 5.369 | 65 | 21.311 | 6.269 | 1.269 | 13.773 |
| 10 -- 20 | 6.915 | 6.834 | 81 | 28.365 | 6.181 | 1.238 | 20.946 |
| 20 -- 30 | 4.488 | 4.447 | 41 | 16.294 | 3.249 | 586 | 12.459 |
| 30 -- 50 | 3.613 | 3.440 | 173 | 17.145 | 3.160 | 534 | 13.451 |
| 50 -- 100 | 5.135 | 4.931 | 204 | 19.447 | 3.128 | 443 | 15.876 |
| 100 ed oltre | 2.564 | 2.401 | 163 | 11.642 | 1.112 | 334 | 10.196 |
| TOTALE | 37.864 | 36.320 | 1.544 | 159.681 | 42.891 | 8.502 | 108.288 |

Tavola 2.72 - Aziende interessate al contoterzismo e relativo numero di giornate di lavoro secondo l'utilizzazione dei mezzi meccanici per forma di conduzione e zona altimetrica

| FORME DI CONDUZIONE ZONE ALTIMETRICHE | AZIENDE CHE UTILIZZANO MEZZI MECCANICI | | | | | | |
|---|--|--------------------------------|-----------------|-------------------------|------------------------|-----------------------|---------------------------------|
| | IN ALTRE AZIENDE AGRICOLE | | | IN AZIENDA E FORNITI DA | | | |
| | Totale | Di proprietà solo dell'azienda | In comproprietà | Totale | Altre aziende agricole | Organismi associativi | Imprese di esercizio e noleggio |
| AZIENDE | | | | | | | |
| FORME DI CONDUZIONE | | | | | | | |
| Conduzione diretta del coltivatore | 773 | 707 | 68 | 26.595 | 7.247 | 1.898 | 18.241 |
| <i>Con solo manodopera familiare</i> | <i>658</i> | <i>602</i> | <i>57</i> | <i>23.898</i> | <i>6.751</i> | <i>1.560</i> | <i>16.248</i> |
| <i>Con manodopera familiare prevalente</i> | <i>84</i> | <i>76</i> | <i>9</i> | <i>2.007</i> | <i>353</i> | <i>296</i> | <i>1.470</i> |
| <i>Con manodopera extrafamiliare prevalente</i> | <i>31</i> | <i>29</i> | <i>2</i> | <i>690</i> | <i>143</i> | <i>42</i> | <i>523</i> |
| Conduzione con salariati | 46 | 44 | 2 | 5.518 | 1.930 | 205 | 3.547 |
| Conduzione a colonia parziaria appoderata | - | - | - | 9 | 4 | - | 5 |
| Altra forma di conduzione | - | - | - | 4 | 2 | - | 2 |
| TOTALE | 819 | 751 | 70 | 32.126 | 9.183 | 2.103 | 21.795 |
| ZONE ALTIMETRICHE | | | | | | | |
| Montagna | 93 | 78 | 15 | 699 | 481 | 89 | 132 |
| Collina | 158 | 148 | 10 | 4.837 | 2.258 | 1.080 | 1.838 |
| Pianura | 568 | 525 | 45 | 26.590 | 6.444 | 934 | 19.825 |
| TOTALE | 819 | 751 | 70 | 32.126 | 9.183 | 2.103 | 21.795 |
| GIORNATE DI LAVORO EFFETTUATE | | | | | | | |
| FORME DI CONDUZIONE | | | | | | | |
| Conduzione diretta del coltivatore | 35.012 | 33.625 | 1.387 | 123.626 | 32.151 | 7.310 | 84.165 |
| <i>Con solo manodopera familiare</i> | <i>29.428</i> | <i>28.379</i> | <i>1.049</i> | <i>101.909</i> | <i>28.513</i> | <i>6.270</i> | <i>67.126</i> |
| <i>Con manodopera familiare prevalente</i> | <i>3.239</i> | <i>2.924</i> | <i>315</i> | <i>13.942</i> | <i>2.204</i> | <i>868</i> | <i>10.870</i> |
| <i>Con manodopera extrafamiliare prevalente</i> | <i>2.345</i> | <i>2.322</i> | <i>23</i> | <i>7.775</i> | <i>1.434</i> | <i>172</i> | <i>6.169</i> |
| Conduzione con salariati | 2.852 | 2.695 | 157 | 36.000 | 10.719 | 1.192 | 24.089 |
| Conduzione a colonia parziaria appoderata | - | - | - | 46 | 15 | - | 31 |
| Altra forma di conduzione | - | - | - | 9 | 6 | - | 3 |
| TOTALE | 37.864 | 36.320 | 1.544 | 159.681 | 42.891 | 8.502 | 108.288 |
| ZONE ALTIMETRICHE | | | | | | | |
| Montagna | 2.880 | 2.317 | 563 | 4.181 | 2.777 | 617 | 787 |
| Collina | 7.185 | 6.995 | 190 | 20.419 | 9.781 | 2.577 | 8.061 |
| Pianura | 27.799 | 27.008 | 791 | 135.081 | 30.333 | 5.308 | 99.440 |
| TOTALE | 37.864 | 36.320 | 1.544 | 159.681 | 42.891 | 8.502 | 108.288 |

Tavola 2.73 - Aziende che utilizzano mezzi meccanici in altre aziende agricole e relative giornate di lavoro per classe di giornate di lavoro effettuate in altre aziende, classe di superficie agricola utilizzata (SAU) e classe di giornate di lavoro aziendale

| CLASSI DI SAU | CLASSI DI GIORNATE DI LAVORO EFFETTUATE IN ALTRE AZIENDE | | | | | | | | Totale |
|--|--|--------|--------|----------|----------|----------|----------|-------------|--------|
| CLASSI DI GIORNATE DI LAVORO AZIENDALE | 1 -- 2 | 3 -- 4 | 5 -- 9 | 10 -- 14 | 15 -- 19 | 20 -- 29 | 30 -- 49 | 50 ed oltre | |
| AZIENDE | | | | | | | | | |
| CLASSI DI SAU (in ettari) | | | | | | | | | |
| Senza superficie | - | 1 | 1 | 1 | - | 1 | 1 | 3 | 8 |
| Meno di 1 ettaro | 15 | 8 | 1 | 9 | 2 | 10 | 4 | 13 | 62 |
| 1 -- 2 | 5 | 2 | 1 | 8 | 4 | 2 | 2 | 17 | 41 |
| 2 -- 3 | 6 | 1 | 2 | 2 | 1 | 5 | 3 | 16 | 36 |
| 3 -- 5 | 9 | 4 | 5 | 4 | 1 | 3 | 5 | 19 | 50 |
| 5 -- 10 | 5 | 4 | 9 | 13 | 8 | 14 | 19 | 39 | 111 |
| 10 -- 20 | 7 | 6 | 13 | 15 | 8 | 12 | 28 | 48 | 137 |
| 20 -- 30 | 12 | 7 | 13 | 12 | 6 | 15 | 16 | 34 | 115 |
| 30 -- 50 | 12 | 5 | 9 | 13 | 4 | 14 | 20 | 28 | 105 |
| 50 -- 100 | 8 | 4 | 11 | 17 | 7 | 5 | 16 | 38 | 106 |
| 100 ed oltre | 2 | 2 | 6 | 3 | 5 | 4 | 8 | 18 | 48 |
| TOTALE | 81 | 44 | 71 | 97 | 46 | 85 | 122 | 273 | 819 |
| CLASSI DI GIORNATE DI LAVORO AZIENDALE | | | | | | | | | |
| Meno di 50 | 16 | 6 | 6 | 8 | 2 | 11 | 3 | 25 | 77 |
| 50 -- 100 | 8 | 3 | 2 | 5 | 5 | 9 | 6 | 14 | 52 |
| 100 -- 200 | 7 | 6 | 4 | 7 | 6 | 8 | 21 | 44 | 103 |
| 200 -- 300 | 6 | 4 | 6 | 9 | 3 | 9 | 19 | 32 | 88 |
| 300 -- 500 | 18 | 13 | 21 | 33 | 10 | 23 | 26 | 58 | 202 |
| 500 -- 1000 | 18 | 6 | 23 | 26 | 13 | 17 | 33 | 58 | 194 |
| 1000 -- 2500 | 8 | 6 | 8 | 9 | 7 | 7 | 14 | 40 | 99 |
| 2500 ed oltre | - | - | 1 | - | - | 1 | - | 2 | 4 |
| TOTALE | 81 | 44 | 71 | 97 | 46 | 85 | 122 | 273 | 819 |
| GIORNATE DI LAVORO EFFETTUATE IN ALTRE AZIENDE | | | | | | | | | |
| CLASSI DI SAU (in ettari) | | | | | | | | | |
| Senza superficie | - | 3 | 5 | 10 | - | 20 | 40 | 470 | 548 |
| Meno di 1 ettaro | 20 | 29 | 5 | 90 | 30 | 205 | 154 | 1.340 | 1.873 |
| 1 -- 2 | 7 | 7 | 6 | 82 | 60 | 49 | 60 | 2.025 | 2.296 |
| 2 -- 3 | 9 | 3 | 11 | 20 | 15 | 105 | 100 | 2.055 | 2.318 |
| 3 -- 5 | 13 | 13 | 29 | 40 | 15 | 60 | 160 | 2.350 | 2.680 |
| 5 -- 10 | 8 | 13 | 57 | 136 | 120 | 285 | 606 | 4.209 | 5.434 |
| 10 -- 20 | 10 | 22 | 76 | 150 | 120 | 260 | 954 | 5.323 | 6.915 |
| 20 -- 30 | 20 | 22 | 76 | 124 | 90 | 315 | 551 | 3.290 | 4.488 |
| 30 -- 50 | 21 | 17 | 62 | 130 | 60 | 288 | 645 | 2.390 | 3.613 |
| 50 -- 100 | 14 | 13 | 69 | 174 | 108 | 100 | 560 | 4.097 | 5.135 |
| 100 ed oltre | 3 | 7 | 39 | 32 | 78 | 80 | 305 | 2.020 | 2.564 |
| TOTALE | 125 | 149 | 435 | 988 | 696 | 1.767 | 4.135 | 29.569 | 37.864 |
| CLASSI DI GIORNATE DI LAVORO AZIENDALE | | | | | | | | | |
| Meno di 50 | 25 | 21 | 32 | 82 | 30 | 225 | 104 | 3.838 | 4.357 |
| 50 -- 100 | 8 | 9 | 11 | 50 | 75 | 190 | 190 | 1.405 | 1.938 |
| 100 -- 200 | 10 | 21 | 21 | 70 | 90 | 174 | 735 | 4.625 | 5.746 |
| 200 -- 300 | 9 | 15 | 39 | 94 | 45 | 191 | 670 | 3.019 | 4.082 |
| 300 -- 500 | 30 | 45 | 128 | 336 | 153 | 468 | 865 | 5.980 | 8.005 |
| 500 -- 1000 | 30 | 20 | 144 | 266 | 198 | 354 | 1.076 | 6.120 | 8.208 |
| 1000 -- 2500 | 13 | 18 | 54 | 90 | 105 | 145 | 495 | 4.282 | 5.202 |
| 2500 ed oltre | - | - | 6 | - | - | 20 | - | 300 | 326 |
| TOTALE | 125 | 149 | 435 | 988 | 696 | 1.767 | 4.135 | 29.569 | 37.864 |

Tavola 2.74 - Aziende che utilizzano mezzi meccanici in altre aziende agricole e relative giornate di lavoro per classe di giornate di lavoro effettuate in altre aziende, forma di conduzione e zona altimetrica

| FORME DI CONDUZIONE ZONE ALTIMETRICHE | CLASSI DI GIORNATE DI LAVORO EFFETTUATE IN ALTRE AZIENDE | | | | | | | | Totale |
|---|--|--------|--------|----------|----------|----------|----------|-------------|--------|
| | 1 -- 2 | 3 -- 4 | 5 -- 9 | 10 -- 14 | 15 -- 19 | 20 -- 29 | 30 -- 49 | 50 ed oltre | |
| AZIENDE | | | | | | | | | |
| FORME DI CONDUZIONE | | | | | | | | | |
| Conduzione diretta del coltivatore | 77 | 43 | 67 | 93 | 45 | 81 | 114 | 253 | 773 |
| <i>Con solo manodopera familiare</i> | 69 | 37 | 55 | 82 | 32 | 70 | 102 | 211 | 658 |
| <i>Con manodopera familiare prevalente</i> | 6 | 5 | 10 | 9 | 13 | 8 | 10 | 23 | 84 |
| <i>Con manodopera extrafamiliare prevalente</i> | 2 | 1 | 2 | 2 | - | 3 | 2 | 19 | 31 |
| Conduzione con salariati | 4 | 1 | 4 | 4 | 1 | 4 | 8 | 20 | 46 |
| Altra forma di conduzione | - | - | - | - | - | - | - | - | - |
| TOTALE | 81 | 44 | 71 | 97 | 46 | 85 | 122 | 273 | 819 |
| ZONE ALTIMETRICHE | | | | | | | | | |
| Montagna | 10 | 8 | 16 | 9 | 7 | 14 | 9 | 20 | 93 |
| Collina | 21 | 8 | 8 | 22 | 4 | 17 | 26 | 52 | 158 |
| Pianura | 50 | 28 | 47 | 66 | 35 | 54 | 87 | 201 | 568 |
| TOTALE | 81 | 44 | 71 | 97 | 46 | 85 | 122 | 273 | 819 |
| GIORNATE DI LAVORO EFFETTUATE IN ALTRE AZIENDE | | | | | | | | | |
| FORME DI CONDUZIONE | | | | | | | | | |
| Conduzione diretta del coltivatore | 119 | 146 | 406 | 948 | 681 | 1.678 | 3.845 | 27.189 | 35.012 |
| <i>Con solo manodopera familiare</i> | 109 | 127 | 330 | 834 | 480 | 1.453 | 3.435 | 22.660 | 29.428 |
| <i>Con manodopera familiare prevalente</i> | 8 | 16 | 63 | 92 | 201 | 165 | 350 | 2.344 | 3.239 |
| <i>Con manodopera extrafamiliare prevalente</i> | 2 | 3 | 13 | 22 | - | 60 | 60 | 2.185 | 2.345 |
| Conduzione con salariati | 6 | 3 | 29 | 40 | 15 | 89 | 290 | 2.380 | 2.852 |
| Altra forma di conduzione | - | - | - | - | - | - | - | - | - |
| TOTALE | 125 | 149 | 435 | 988 | 696 | 1.767 | 4.135 | 29.569 | 37.864 |
| ZONE ALTIMETRICHE | | | | | | | | | |
| Montagna | 15 | 28 | 88 | 90 | 105 | 299 | 305 | 1.950 | 2.880 |
| Collina | 25 | 27 | 51 | 222 | 60 | 364 | 873 | 5.563 | 7.185 |
| Pianura | 85 | 94 | 296 | 676 | 531 | 1.104 | 2.957 | 22.056 | 27.799 |
| TOTALE | 125 | 149 | 435 | 988 | 696 | 1.767 | 4.135 | 29.569 | 37.864 |

Tavola 2.75 - Aziende che utilizzano mezzi meccanici extraziendali e relative giornate di lavoro extraziendale, per classe di giornate di lavoro extraziendale, classe di superficie agricola utilizzata (SAU) e classe di giornate di lavoro aziendale

| CLASSI DI SAU | | CLASSI DI GIORNATE DI LAVORO EXTRAZIENDALI | | | | | | | Totale |
|--|--------|--|--------|----------|----------|----------|----------|-------------|---------|
| CLASSI DI GIORNATE DI LAVORO AZIENDALE | 1 -- 2 | 3 -- 4 | 5 -- 9 | 10 -- 14 | 15 -- 19 | 20 -- 29 | 30 -- 49 | 50 ed oltre | |
| AZIENDE | | | | | | | | | |
| CLASSI DI SAU (in ettari) | | | | | | | | | |
| Senza superficie | 242 | 69 | 51 | 35 | 14 | 10 | 10 | 5 | 436 |
| Meno di 1 ettaro | 2.881 | 728 | 551 | 239 | 16 | 14 | 6 | 7 | 4.442 |
| 1 -- 2 | 2.097 | 773 | 493 | 176 | 12 | 7 | 3 | 2 | 3.563 |
| 2 -- 3 | 1.277 | 585 | 369 | 145 | 9 | 5 | 6 | 5 | 2.401 |
| 3 -- 5 | 1.752 | 804 | 575 | 188 | 15 | 15 | 8 | 7 | 3.364 |
| 5 -- 10 | 2.525 | 1.262 | 849 | 391 | 97 | 65 | 22 | 14 | 5.225 |
| 10 -- 20 | 2.262 | 1.444 | 1.078 | 428 | 123 | 101 | 89 | 35 | 5.560 |
| 20 -- 30 | 711 | 806 | 622 | 272 | 90 | 83 | 55 | 15 | 2.654 |
| 30 -- 50 | 411 | 633 | 647 | 319 | 90 | 90 | 75 | 23 | 2.288 |
| 50 -- 100 | 127 | 306 | 498 | 277 | 136 | 130 | 81 | 65 | 1.620 |
| 100 ed oltre | 20 | 42 | 115 | 105 | 80 | 88 | 69 | 54 | 573 |
| TOTALE | 14.305 | 7.452 | 5.848 | 2.575 | 682 | 608 | 424 | 232 | 32.126 |
| CLASSI DI GIORNATE DI LAVORO AZIENDALE | | | | | | | | | |
| Meno di 50 | 5.656 | 2.373 | 1.752 | 714 | 140 | 142 | 107 | 43 | 10.927 |
| 50 -- 100 | 1.523 | 636 | 442 | 215 | 46 | 36 | 33 | 25 | 2.956 |
| 100 -- 200 | 1.784 | 826 | 626 | 279 | 59 | 67 | 40 | 38 | 3.719 |
| 200 -- 300 | 1.167 | 669 | 494 | 219 | 63 | 45 | 33 | 26 | 2.716 |
| 300 -- 500 | 2.038 | 1.188 | 944 | 384 | 96 | 77 | 63 | 35 | 4.825 |
| 500 -- 1000 | 1.659 | 1.152 | 1.005 | 431 | 140 | 119 | 71 | 28 | 4.605 |
| 1000 -- 2500 | 469 | 597 | 570 | 313 | 120 | 103 | 64 | 28 | 2.264 |
| 2500 ed oltre | 9 | 11 | 15 | 20 | 18 | 19 | 13 | 9 | 114 |
| TOTALE | 14.305 | 7.452 | 5.848 | 2.575 | 682 | 608 | 424 | 232 | 32.126 |
| GIORNATE DI LAVORO EXTRAZIENDALE | | | | | | | | | |
| CLASSI DI SAU (in ettari) | | | | | | | | | |
| Senza superficie | 335 | 230 | 295 | 352 | 215 | 220 | 315 | 260 | 2.222 |
| Meno di 1 ettaro | 3.853 | 2.354 | 3.178 | 2.407 | 251 | 287 | 200 | 350 | 12.880 |
| 1 -- 2 | 2.992 | 2.528 | 2.891 | 1.771 | 188 | 152 | 106 | 100 | 10.728 |
| 2 -- 3 | 1.833 | 1.906 | 2.159 | 1.461 | 137 | 111 | 189 | 250 | 8.046 |
| 3 -- 5 | 2.529 | 2.644 | 3.389 | 1.902 | 228 | 314 | 245 | 350 | 11.601 |
| 5 -- 10 | 3.752 | 4.167 | 5.040 | 4.035 | 1.504 | 1.337 | 776 | 700 | 21.311 |
| 10 -- 20 | 3.703 | 4.805 | 6.530 | 4.447 | 1.895 | 2.145 | 3.090 | 1.750 | 28.365 |
| 20 -- 30 | 1.179 | 2.685 | 3.832 | 2.836 | 1.387 | 1.760 | 1.860 | 755 | 16.294 |
| 30 -- 50 | 698 | 2.135 | 3.931 | 3.325 | 1.382 | 1.909 | 2.615 | 1.150 | 17.145 |
| 50 -- 100 | 213 | 1.056 | 3.107 | 2.912 | 2.090 | 2.755 | 2.809 | 4.505 | 19.447 |
| 100 ed oltre | 35 | 144 | 760 | 1.145 | 1.241 | 1.905 | 2.370 | 4.042 | 11.642 |
| TOTALE | 21.122 | 24.654 | 35.112 | 26.593 | 10.518 | 12.895 | 14.575 | 14.212 | 159.681 |
| CLASSI DI GIORNATE DI LAVORO AZIENDALE | | | | | | | | | |
| Meno di 50 | 8.109 | 7.821 | 10.345 | 7.290 | 2.170 | 2.995 | 3.737 | 3.164 | 45.631 |
| 50 -- 100 | 2.212 | 2.104 | 2.581 | 2.204 | 719 | 754 | 1.143 | 1.540 | 13.257 |
| 100 -- 200 | 2.575 | 2.709 | 3.782 | 2.864 | 924 | 1.424 | 1.350 | 2.520 | 18.148 |
| 200 -- 300 | 1.790 | 2.224 | 2.933 | 2.244 | 963 | 958 | 1.141 | 1.588 | 13.841 |
| 300 -- 500 | 3.069 | 3.904 | 5.748 | 3.985 | 1.476 | 1.663 | 2.165 | 1.920 | 23.930 |
| 500 -- 1000 | 2.589 | 3.840 | 6.123 | 4.494 | 2.155 | 2.506 | 2.489 | 1.400 | 25.596 |
| 1000 -- 2500 | 763 | 2.014 | 3.508 | 3.296 | 1.837 | 2.188 | 2.112 | 1.580 | 17.298 |
| 2500 ed oltre | 15 | 38 | 92 | 216 | 274 | 407 | 438 | 500 | 1.980 |
| TOTALE | 21.122 | 24.654 | 35.112 | 26.593 | 10.518 | 12.895 | 14.575 | 14.212 | 159.681 |

Tavola. 2.76 - Aziende che utilizzano mezzi meccanici extraziendali e relative giornate di lavoro extraziendale per classe di giornate di lavoro extraziendale, forma di conduzione e zona altimetrica

| FORME DI CONDUZIONE ZONE ALTIMETRICHE | CLASSI DI GIORNATE DI LAVORO EXTRAZIENDALE | | | | | | | | Totale |
|---|--|--------|--------|----------|----------|----------|----------|-------------|---------|
| | 1 -- 2 | 3 -- 4 | 5 -- 9 | 10 -- 14 | 15 -- 19 | 20 -- 29 | 30 -- 49 | 50 ed oltre | |
| AZIENDE | | | | | | | | | |
| FORME DI CONDUZIONE | | | | | | | | | |
| Conduzione diretta del coltivatore | 12.089 | 6.209 | 4.823 | 2.076 | 540 | 437 | 276 | 145 | 26.595 |
| <i>Con solo manodopera familiare</i> | 11.413 | 5.647 | 4.167 | 1.692 | 380 | 311 | 190 | 98 | 23.898 |
| <i>Con manodopera familiare prevalente</i> | 589 | 433 | 470 | 271 | 108 | 70 | 45 | 21 | 2.007 |
| <i>Con manodopera extrafamiliare prevalente</i> | 87 | 129 | 186 | 113 | 52 | 56 | 41 | 26 | 690 |
| Conduzione con salariati | 2.212 | 1.238 | 1.022 | 498 | 142 | 171 | 148 | 87 | 5.518 |
| Conduzione a colonia parziaria appoderata | 2 | 3 | 3 | 1 | - | - | - | - | 9 |
| Altra forma di conduzione | 2 | 2 | - | - | - | - | - | - | 4 |
| TOTALE | 14.305 | 7.452 | 5.848 | 2.575 | 682 | 608 | 424 | 232 | 32.126 |
| ZONE ALITIMETRICHE | | | | | | | | | |
| Montagna | 236 | 123 | 184 | 111 | 12 | 16 | 4 | 13 | 699 |
| Collina | 2.508 | 969 | 801 | 379 | 62 | 47 | 45 | 26 | 4.837 |
| Pianura | 11.561 | 6.360 | 4.863 | 2.085 | 608 | 545 | 375 | 193 | 26.590 |
| TOTALE | 14.305 | 7.452 | 5.848 | 2.575 | 682 | 608 | 424 | 232 | 32.126 |
| GIORNATE DI LAVORO EXTRAZIENDALE | | | | | | | | | |
| FORME DI CONDUZIONE | | | | | | | | | |
| Conduzione diretta del coltivatore | 17.818 | 20.513 | 28.937 | 21.468 | 8.326 | 9.260 | 9.334 | 7.970 | 123.626 |
| <i>Con solo manodopera familiare</i> | 16.809 | 18.610 | 24.891 | 17.420 | 5.848 | 6.576 | 6.415 | 5.340 | 101.909 |
| <i>Con manodopera familiare prevalente</i> | 874 | 1.464 | 2.890 | 2.858 | 1.677 | 1.497 | 1.532 | 1.150 | 13.942 |
| <i>Con manodopera extrafamiliare prevalente</i> | 135 | 439 | 1.156 | 1.190 | 801 | 1.187 | 1.387 | 1.480 | 7.775 |
| Conduzione con salariati | 3.299 | 4.124 | 6.154 | 5.113 | 2.192 | 3.635 | 5.241 | 6.242 | 36.000 |
| Conduzione a colonia parziaria appoderata | 2 | 11 | 21 | 12 | - | - | - | - | 46 |
| Altra forma di conduzione | 3 | 6 | - | - | - | - | - | - | 9 |
| TOTALE | 21.122 | 24.654 | 35.112 | 26.593 | 10.518 | 12.895 | 14.575 | 14.212 | 159.681 |
| ZONE ALTIMETRICHE | | | | | | | | | |
| Montagna | 291 | 383 | 1.088 | 1.122 | 191 | 336 | 120 | 650 | 4.181 |
| Collina | 3.501 | 3.168 | 4.677 | 3.876 | 962 | 989 | 1.546 | 1.700 | 20.419 |
| Pianura | 17.330 | 21.103 | 29.347 | 21.595 | 9.365 | 11.570 | 12.909 | 11.862 | 135.081 |
| TOTALE | 21.122 | 24.654 | 35.112 | 26.593 | 10.518 | 12.895 | 14.575 | 14.212 | 159.681 |

Tavola 2.77 - Aziende che utilizzano mezzi meccanici extraziendali e superficie lavorata secondo le principali operazioni effettuate per classe di superficie agricola utilizzata (SAU), forma di conduzione e zona altimetrica (*superficie in ettari*)

| OPERAZIONI EFFETTUATE IN AZIENDA CON MEZZI EXTRAZIENDALI | | | | | | | | | |
|---|------------|-------------------------|----------------------|-------------|----------------------------|---------------------|------------------------------------|-----------------------------------|---|
| CLASSI DI SAU FORME DI CONDUZIONE ZONE ALTIMETRICHE | Totale | Affidamento completo | AFFIDAMENTO PARZIALE | | | | | | |
| | | | Solo aratura | Solo semina | Solo raccolta meccanica | Aratura e semina | Aratura e raccolta meccanica | Semina e raccolta meccanica | Aratura, semina e raccolta meccanica |
| AZIENDE | | | | | | | | | |
| CLASSI DI SAU | | | | | | | | | |
| Senza superficie | 436 | 223 | - | - | 7 | - | - | - | - |
| Meno di 1 ettaro | 4.442 | 2.436 | 68 | 23 | 343 | 46 | - | - | - |
| 1 -- 2 | 3.563 | 1.743 | 41 | 17 | 388 | 27 | - | - | - |
| 2 -- 3 | 2.401 | 969 | 17 | 5 | 350 | 13 | - | - | - |
| 3 -- 5 | 3.364 | 948 | 20 | 10 | 692 | 21 | - | - | - |
| 5 -- 10 | 5.225 | 925 | 28 | 11 | 1.536 | 18 | 1 | 5 | 1 |
| 10 -- 20 | 5.560 | 620 | 17 | 30 | 2.230 | 6 | - | 15 | 1 |
| 20 -- 30 | 2.654 | 248 | 7 | 17 | 1.308 | 7 | 1 | 12 | - |
| 30 -- 50 | 2.288 | 205 | 6 | 4 | 1.266 | 2 | - | 6 | 3 |
| 50 -- 100 | 1.620 | 153 | - | 5 | 924 | - | 2 | 6 | - |
| 100 ed oltre | 573 | 65 | 2 | 2 | 310 | - | - | - | - |
| TOTALE | 32.126 | 8.535 | 206 | 124 | 9.354 | 140 | 4 | 44 | 5 |
| FORME DI CONDUZIONE | | | | | | | | | |
| Conduzione diretta del coltivatore | 26.595 | 4.086 | 193 | 114 | 8.985 | 134 | 4 | 43 | 4 |
| Con solo manodopera familiare | 23.898 | 3.822 | 173 | 104 | 7.855 | 129 | 2 | 36 | 3 |
| Con manodopera familiare prevalente | 2.007 | 180 | 18 | 8 | 820 | 3 | 2 | 5 | 1 |
| Con manodopera extrafamiliare prevalente | 690 | 84 | 2 | 2 | 310 | 2 | - | 2 | - |
| Conduzione con salariati | 5.518 | 4.443 | 12 | 10 | 367 | 6 | - | 1 | 1 |
| Conduzione a colonia parziaria appoderata | 9 | 5 | - | - | 2 | - | - | - | - |
| Altra forma di conduzione | 4 | 1 | 1 | - | - | - | - | - | - |
| TOTALE | 32.126 | 8.535 | 206 | 124 | 9.354 | 140 | 4 | 44 | 5 |
| ZONE ALTIMETRICHE | | | | | | | | | |
| Montagna | 699 | 336 | 22 | 4 | 154 | 4 | - | - | - |
| Collina | 4.837 | 975 | 57 | 19 | 1.209 | 35 | - | - | 1 |
| Pianura | 26.590 | 7.224 | 127 | 101 | 7.991 | 101 | 4 | 44 | 4 |
| TOTALE | 32.126 | 8.535 | 206 | 124 | 9.354 | 140 | 4 | 44 | 5 |
| SUPERFICIE LAVORATA | | | | | | | | | |
| CLASSI DI SAU | | | | | | | | | |
| Senza superficie | 2.989,42 | 1.269,52 | - | - | 13,73 | - | - | - | - |
| Meno di 1 ettaro | 3.562,85 | 1.465,65 | 19,50 | 10,64 | 188,30 | 40,06 | - | - | - |
| 1 -- 2 | 7.797,45 | 2.433,72 | 42,92 | 22,45 | 469,90 | 50,32 | - | - | - |
| 2 -- 3 | 9.214,65 | 2.291,41 | 27,69 | 7,26 | 698,56 | 48,61 | - | - | - |
| 3 -- 5 | 21.688,69 | 3.506,65 | 63,68 | 32,64 | 2.217,19 | 133,17 | - | - | - |
| 5 -- 10 | 58.469,13 | 6.232,10 | 90,20 | 69,25 | 9.091,23 | 199,10 | 13,84 | 56,41 | 16,14 |
| 10 -- 20 | 102.646,58 | 8.163,79 | 176,75 | 310,57 | 24.142,38 | 161,17 | - | 342,15 | 40,77 |
| 20 -- 30 | 72.940,50 | 5.714,72 | 135,47 | 280,11 | 22.548,70 | 182,04 | 43,11 | 448,93 | - |
| 30 -- 50 | 87.712,06 | 7.199,62 | 178,28 | 55,17 | 33.553,10 | 89,50 | - | 351,49 | 220,30 |
| 50 -- 100 | 108.012,49 | 9.556,77 | - | 142,49 | 41.889,02 | - | 224,15 | 563,20 | - |
| 100 ed oltre | 83.444,23 | 9.507,25 | 144,50 | 80,00 | 30.650,78 | - | - | - | - |
| TOTALE | 558.478,05 | 57.341,20 | 878,99 | 1.010,58 | 165.462,89 | 903,97 | 281,10 | 1.762,18 | 277,21 |
| FORME DI CONDUZIONE | | | | | | | | | |
| Conduzione diretta del coltivatore | 480.314,56 | 30.434,28 | 732,01 | 891,27 | 149.277,82 | 895,75 | 281,10 | 1.715,90 | 210,93 |
| Con solo manodopera familiare | 362.333,49 | 23.944,23 | 631,99 | 706,42 | 105.104,54 | 841,44 | 135,84 | 1.253,06 | 107,23 |
| Con manodopera familiare prevalente | 72.443,81 | 3.650,63 | 72,84 | 92,25 | 28.008,02 | 45,29 | 145,26 | 410,72 | 103,70 |
| Con manodopera extrafamiliare prevalente | 45.537,26 | 2.839,42 | 27,18 | 92,60 | 16.165,26 | 9,02 | - | 52,12 | - |
| Conduzione con salariati | 78.080,75 | 26.884,27 | 146,97 | 119,31 | 16.175,54 | 8,22 | - | 46,28 | 66,28 |
| Conduzione a colonia parziaria appoderata | 41,05 | 22,45 | - | - | 9,53 | - | - | - | - |
| Altra forma di conduzione | 41,69 | 0,20 | 0,01 | - | - | - | - | - | - |
| TOTALE | 558.478,05 | 57.341,20 | 878,99 | 1.010,58 | 165.462,89 | 903,97 | 281,10 | 1.762,18 | 277,21 |
| ZONE ALTIMETRICHE | | | | | | | | | |
| Montagna | 6.519,08 | 2.758,68 | 2,81 | 3,08 | 431,57 | 1,18 | - | - | - |
| Collina | 35.705,25 | 4.636,82 | 138,87 | 125,36 | 9.584,27 | 151,18 | - | - | 66,28 |
| Pianura | 516.253,72 | 49.945,70 | 737,31 | 882,14 | 155.447,05 | 751,61 | 281,10 | 1.762,18 | 210,93 |
| TOTALE | 558.478,05 | 57.341,20 | 878,99 | 1.010,58 | 165.462,89 | 903,97 | 281,10 | 1.762,18 | 277,21 |

Tavola 2.78 - Aziende con attrezzature informatiche per classe di superficie agricola utilizzata (SAU) e forma di conduzione

| CLASSI DI SAU FORME DI CONDUZIONE | AZIENDE CON ATTREZZATURE INFORMATICHE | | | | | | |
|---|---------------------------------------|---------------------------|---|---------------------|---------------------------------|---|--|
| | Totale | Servizi amministrativi | Gestione coltivazione e/o allevamenti | Altre operazioni | UTILIZZO ABITUALE RETE INTERNET | | |
| | | | | | Dispone di un sito proprio | Uso del commercio elettronico per la vendita di prodotti aziendali | Uso del commercio elettronico per l'acquisto di mezzi tecnici |
| CLASSI DI SAU (in ettari) | | | | | | | |
| Senza superficie | 88 | 66 | 21 | 9 | 19 | 5 | 1 |
| Meno di 1 ettaro | 253 | 159 | 88 | 47 | 40 | 17 | 25 |
| 1 -- 2 | 252 | 160 | 114 | 25 | 38 | 16 | 15 |
| 2 -- 3 | 177 | 111 | 93 | 17 | 35 | 16 | 14 |
| 3 -- 5 | 235 | 152 | 104 | 37 | 40 | 23 | 18 |
| 5 -- 10 | 413 | 252 | 206 | 46 | 81 | 26 | 23 |
| 10 -- 20 | 639 | 317 | 409 | 65 | 102 | 33 | 32 |
| 20 -- 30 | 488 | 231 | 351 | 40 | 57 | 19 | 24 |
| 30 -- 50 | 610 | 290 | 459 | 35 | 86 | 20 | 33 |
| 50 -- 100 | 752 | 363 | 599 | 52 | 106 | 29 | 26 |
| 100 ed oltre | 545 | 331 | 421 | 42 | 64 | 17 | 27 |
| TOTALE | 4.452 | 2.432 | 2.865 | 415 | 668 | 221 | 238 |
| FORME DI CONDUZIONE | | | | | | | |
| Conduzione diretta del coltivatore | 3.590 | 1.774 | 2.381 | 343 | 478 | 165 | 186 |
| <i>Con solo manodopera familiare</i> | <i>2.072</i> | <i>963</i> | <i>1.343</i> | <i>213</i> | <i>230</i> | <i>83</i> | <i>112</i> |
| <i>Con manodopera familiare prevalente</i> | <i>981</i> | <i>483</i> | <i>666</i> | <i>83</i> | <i>133</i> | <i>51</i> | <i>43</i> |
| <i>Con manodopera extrafamiliare prevalente</i> | <i>537</i> | <i>328</i> | <i>372</i> | <i>47</i> | <i>115</i> | <i>31</i> | <i>31</i> |
| Conduzione con salariati | 858 | 655 | 483 | 72 | 188 | 56 | 52 |
| Conduzione a colonia parziaria appoderata | 1 | 1 | - | - | - | - | - |
| Altra forma di conduzione | 3 | 2 | 1 | - | 2 | - | - |
| TOTALE | 4.452 | 2.432 | 2.865 | 415 | 668 | 221 | 238 |

Capitolo 3 – Dati provinciali (Universo CEE)

Tavola 3.1 - Aziende e relativa superficie totale per classe di superficie totale, forma di conduzione, titolo di possesso dei terreni e zona altimetrica (superficie in ettari) - TOTALE

| FORME DI CONDUZIONE TITOLI DI POSSESSO DEI TERRENI | CLASSI DI SUPERFICIE TOTALE | | | | | | | | Totale |
|--|-----------------------------|--------|--------|---------|----------|----------|-----------|--------------|--------|
| | Meno di 1 | 1 -- 2 | 2 -- 5 | 5 -- 10 | 10 -- 20 | 20 -- 50 | 50 -- 100 | 100 ed oltre | |
| AZIENDE | | | | | | | | | |
| Solo in proprietà | 7.967 | 6.388 | 8.688 | 5.142 | 3.464 | 1.917 | 415 | 102 | 34.083 |
| Solo in affitto | 304 | 351 | 751 | 754 | 947 | 841 | 255 | 94 | 4.297 |
| Solo in uso gratuito | 219 | 164 | 243 | 144 | 87 | 50 | 9 | 3 | 919 |
| Parte in proprietà e parte in affitto | 254 | 561 | 2.015 | 2.783 | 3.684 | 3.707 | 1.001 | 349 | 14.354 |
| Parte in proprietà e parte in uso gratuito | 348 | 470 | 941 | 668 | 404 | 223 | 33 | 16 | 3.103 |
| Parte in affitto e parte in uso gratuito | 11 | 19 | 45 | 68 | 69 | 54 | 17 | 7 | 290 |
| Parte in proprietà, parte in affitto e parte in uso gratuito | 25 | 49 | 162 | 206 | 282 | 277 | 89 | 50 | 1.140 |
| Con solo manodopera familiare | 9.128 | 8.002 | 12.845 | 9.765 | 8.937 | 7.069 | 1.819 | 621 | 58.186 |
| | | | | | | | | | |
| Solo in proprietà | 156 | 199 | 347 | 289 | 218 | 329 | 215 | 89 | 1.842 |
| Solo in affitto | 25 | 19 | 31 | 34 | 49 | 86 | 84 | 56 | 384 |
| Solo in uso gratuito | 8 | 2 | 5 | 3 | - | 3 | 2 | - | 23 |
| Parte in proprietà e parte in affitto | 10 | 19 | 87 | 132 | 199 | 538 | 404 | 245 | 1.634 |
| Parte in proprietà e parte in uso gratuito | 10 | 10 | 20 | 15 | 17 | 21 | 4 | 5 | 102 |
| Parte in affitto e parte in uso gratuito | 2 | 2 | 1 | 2 | 1 | 4 | 3 | 4 | 19 |
| Parte in proprietà, parte in affitto e parte in uso gratuito | 2 | 6 | 7 | 8 | 13 | 18 | 21 | 9 | 84 |
| Con manodopera familiare prevalente | 213 | 257 | 498 | 483 | 497 | 999 | 733 | 408 | 4.088 |
| | | | | | | | | | |
| Solo in proprietà | 63 | 55 | 84 | 63 | 76 | 101 | 103 | 93 | 638 |
| Solo in affitto | 10 | 10 | 20 | 16 | 20 | 36 | 49 | 63 | 224 |
| Solo in uso gratuito | 6 | - | 2 | 1 | 1 | 3 | - | - | 13 |
| Parte in proprietà e parte in affitto | - | 12 | 22 | 23 | 38 | 86 | 137 | 127 | 445 |
| Parte in proprietà e parte in uso gratuito | 1 | 1 | 4 | 6 | 1 | 4 | 7 | 2 | 26 |
| Parte in affitto e parte in uso gratuito | - | 1 | 1 | - | 2 | 1 | 3 | - | 8 |
| Parte in proprietà, parte in affitto e parte in uso gratuito | - | 4 | 4 | 1 | 2 | 9 | 3 | 2 | 25 |
| Con manodopera extrafamiliare prevalente | 80 | 83 | 137 | 110 | 140 | 240 | 302 | 287 | 1.379 |
| | | | | | | | | | |
| Solo in proprietà | 1.313 | 1.137 | 1.300 | 535 | 370 | 296 | 165 | 297 | 5.413 |
| Solo in affitto | 41 | 86 | 107 | 65 | 74 | 78 | 64 | 79 | 594 |
| Solo in uso gratuito | 16 | 22 | 30 | 9 | 9 | 8 | 2 | 11 | 107 |
| Parte in proprietà e parte in affitto | 23 | 80 | 147 | 142 | 141 | 162 | 111 | 153 | 959 |
| Parte in proprietà e parte in uso gratuito | 27 | 35 | 63 | 28 | 16 | 18 | 8 | 4 | 199 |
| Parte in affitto e parte in uso gratuito | - | 6 | 9 | - | 3 | 6 | - | 3 | 27 |
| Parte in proprietà, parte in affitto e parte in uso gratuito | 1 | 2 | 8 | 5 | 9 | 5 | 7 | 4 | 41 |
| Conduzione con salariati | 1.421 | 1.368 | 1.664 | 784 | 622 | 573 | 357 | 551 | 7.340 |
| | | | | | | | | | |
| Solo in proprietà | - | 3 | 4 | 3 | 2 | - | - | - | 12 |
| Solo in affitto | - | - | 1 | 1 | - | - | - | - | 2 |
| Solo in uso gratuito | - | - | 1 | 1 | 4 | 3 | - | - | 9 |
| Parte in proprietà e parte in uso gratuito | - | - | - | - | - | 2 | - | - | 2 |
| Parte in affitto e parte in uso gratuito | - | - | - | - | 1 | - | - | - | 1 |
| Conduzione a colonia parziaria appoderata | - | 3 | 6 | 5 | 7 | 5 | - | - | 26 |
| | | | | | | | | | |
| Solo in proprietà | 6 | 6 | 9 | 6 | - | - | - | - | 27 |
| Solo in affitto | - | - | 2 | - | - | - | - | - | 2 |
| Solo in uso gratuito | 2 | - | - | 1 | - | - | - | - | 3 |
| Parte in proprietà e parte in affitto | - | 1 | 1 | 2 | - | - | - | - | 4 |
| Parte in proprietà e parte in uso gratuito | - | - | - | - | 1 | - | - | - | 1 |
| Altra forma di conduzione | 8 | 7 | 12 | 9 | 1 | - | - | - | 37 |
| | | | | | | | | | |
| Solo in proprietà | 9.505 | 7.788 | 10.432 | 6.038 | 4.130 | 2.643 | 898 | 581 | 42.015 |
| Solo in affitto | 380 | 466 | 912 | 870 | 1.090 | 1.041 | 452 | 292 | 5.503 |
| Solo in uso gratuito | 251 | 188 | 281 | 159 | 101 | 67 | 13 | 14 | 1.074 |
| Parte in proprietà e parte in affitto | 287 | 673 | 2.272 | 3.082 | 4.062 | 4.493 | 1.653 | 874 | 17.396 |
| Parte in proprietà e parte in uso gratuito | 386 | 516 | 1.028 | 717 | 439 | 268 | 52 | 27 | 3.433 |
| Parte in affitto e parte in uso gratuito | 13 | 28 | 56 | 70 | 76 | 65 | 23 | 14 | 345 |
| Parte in proprietà, parte in affitto e parte in uso gratuito | 28 | 61 | 181 | 220 | 306 | 309 | 120 | 65 | 1.290 |
| TOTALE | 10.850 | 9.720 | 15.162 | 11.156 | 10.204 | 8.886 | 3.211 | 1.867 | 71.056 |

Tavola 3.1 segue - Aziende e relativa superficie totale per classe di superficie totale, forma di conduzione, titolo di possesso dei terreni e zona altimetrica (superficie in ettari) - MONTAGNA

| FORME DI CONDUZIONE TITOLI DI POSSESSO DEI TERRENI | CLASSI DI SUPERFICIE TOTALE | | | | | | | | Totale |
|--|-----------------------------|--------|--------|---------|----------|----------|-----------|--------------|--------|
| | Meno di 1 | 1 -- 2 | 2 -- 5 | 5 -- 10 | 10 -- 20 | 20 -- 50 | 50 -- 100 | 100 ed oltre | |
| AZIENDE | | | | | | | | | |
| Solo in proprietà | 2.823 | 2.326 | 3.120 | 1.379 | 621 | 233 | 50 | 26 | 10.578 |
| Solo in affitto | 60 | 59 | 135 | 99 | 79 | 33 | 15 | 28 | 508 |
| Solo in uso gratuito | 76 | 72 | 129 | 74 | 35 | 19 | 5 | 3 | 413 |
| Parte in proprietà e parte in affitto | 136 | 260 | 656 | 544 | 436 | 301 | 85 | 173 | 2.591 |
| Parte in proprietà e parte in uso gratuito | 181 | 261 | 519 | 395 | 225 | 106 | 15 | 13 | 1.715 |
| Parte in affitto e parte in uso gratuito | 3 | 7 | 16 | 27 | 17 | 8 | 7 | 6 | 91 |
| Parte in proprietà, parte in affitto e parte in uso gratuito | 18 | 24 | 64 | 77 | 89 | 65 | 19 | 37 | 393 |
| Con solo manodopera familiare | 3.297 | 3.009 | 4.639 | 2.595 | 1.502 | 765 | 196 | 286 | 16.289 |
| | | | | | | | | | |
| Solo in proprietà | 25 | 16 | 37 | 15 | 10 | 3 | 2 | 3 | 111 |
| Solo in affitto | 3 | - | 2 | 1 | 1 | 2 | 1 | 3 | 13 |
| Solo in uso gratuito | 2 | 1 | 1 | 1 | - | - | - | - | 5 |
| Parte in proprietà e parte in affitto | 3 | 5 | 10 | 12 | 17 | 13 | 3 | 15 | 78 |
| Parte in proprietà e parte in uso gratuito | - | 3 | 7 | 3 | 1 | 4 | - | 2 | 20 |
| Parte in affitto e parte in uso gratuito | 1 | - | - | - | 1 | 2 | - | 2 | 6 |
| Parte in proprietà, parte in affitto e parte in uso gratuito | - | 3 | 3 | 1 | 2 | - | 2 | 4 | 15 |
| Con manodopera familiare prevalente | 34 | 28 | 60 | 33 | 32 | 24 | 8 | 29 | 248 |
| | | | | | | | | | |
| Solo in proprietà | 19 | 14 | 9 | 7 | 9 | 3 | 2 | 5 | 68 |
| Solo in affitto | 1 | - | - | - | 1 | 1 | 1 | 1 | 5 |
| Solo in uso gratuito | - | - | - | - | - | - | - | - | - |
| Parte in proprietà e parte in affitto | - | 3 | 4 | 6 | 2 | 2 | 1 | 1 | 19 |
| Parte in proprietà e parte in uso gratuito | - | 1 | 1 | 1 | - | 1 | - | - | 4 |
| Parte in affitto e parte in uso gratuito | - | - | - | - | - | 1 | - | - | 1 |
| Parte in proprietà, parte in affitto e parte in uso gratuito | - | 2 | - | - | - | - | - | - | 2 |
| Con manodopera extrafamiliare prevalente | 20 | 20 | 14 | 14 | 12 | 8 | 4 | 7 | 99 |
| | | | | | | | | | |
| Solo in proprietà | 7 | 11 | 30 | 19 | 19 | 18 | 11 | 147 | 262 |
| Solo in affitto | 1 | 1 | 7 | 4 | 1 | 1 | 2 | 4 | 21 |
| Solo in uso gratuito | 1 | 2 | 1 | 1 | - | - | - | 8 | 13 |
| Parte in proprietà e parte in affitto | 2 | 1 | 3 | 3 | 6 | 7 | 5 | 8 | 35 |
| Parte in proprietà e parte in uso gratuito | - | 1 | 2 | 1 | 4 | 2 | 2 | 1 | 13 |
| Parte in affitto e parte in uso gratuito | - | 1 | - | - | - | 1 | - | - | 2 |
| Parte in proprietà, parte in affitto e parte in uso gratuito | - | - | - | - | - | 1 | - | 1 | 2 |
| Conduzione con salariati | 11 | 17 | 43 | 28 | 30 | 30 | 20 | 169 | 348 |
| | | | | | | | | | |
| Solo in proprietà | - | - | 2 | - | 1 | - | - | - | 3 |
| Solo in affitto | - | - | - | - | - | - | - | - | - |
| Solo in uso gratuito | - | - | - | - | - | - | - | - | - |
| Parte in proprietà e parte in uso gratuito | - | - | - | - | - | - | - | - | - |
| Parte in affitto e parte in uso gratuito | - | - | - | - | - | - | - | - | - |
| Conduzione a colonia parziaria appoderata | - | - | 2 | - | 1 | - | - | - | 3 |
| | | | | | | | | | |
| Solo in proprietà | - | 2 | - | 1 | - | - | - | - | 3 |
| Solo in affitto | - | - | - | - | - | - | - | - | - |
| Solo in uso gratuito | 1 | - | - | - | - | - | - | - | 1 |
| Parte in proprietà e parte in affitto | - | - | - | 1 | - | - | - | - | 1 |
| Parte in proprietà e parte in uso gratuito | - | - | - | - | - | - | - | - | - |
| Altra forma di conduzione | 1 | 2 | - | 2 | - | - | - | - | 5 |
| | | | | | | | | | |
| Solo in proprietà | 2.874 | 2.369 | 3.198 | 1.421 | 660 | 257 | 65 | 181 | 11.025 |
| Solo in affitto | 65 | 60 | 144 | 104 | 82 | 37 | 19 | 36 | 547 |
| Solo in uso gratuito | 80 | 75 | 131 | 76 | 35 | 19 | 5 | 11 | 432 |
| Parte in proprietà e parte in affitto | 141 | 269 | 673 | 566 | 461 | 323 | 94 | 197 | 2.724 |
| Parte in proprietà e parte in uso gratuito | 181 | 266 | 529 | 400 | 230 | 113 | 17 | 16 | 1.752 |
| Parte in affitto e parte in uso gratuito | 4 | 8 | 16 | 27 | 18 | 12 | 7 | 8 | 100 |
| Parte in proprietà, parte in affitto e parte in uso gratuito | 18 | 29 | 67 | 78 | 91 | 66 | 21 | 42 | 412 |
| TOTALE | 3.363 | 3.076 | 4.758 | 2.672 | 1.577 | 827 | 228 | 491 | 16.992 |

Tavola 3.1 segue - Aziende e relativa superficie totale per classe di superficie totale, forma di conduzione, titolo di possesso dei terreni e zona altimetrica (superficie in ettari) - COLLINA

| FORME DI CONDUZIONE TITOLI DI POSSESSO DEI TERRENI | CLASSI DI SUPERFICIE TOTALE | | | | | | | | Totale |
|--|-----------------------------|--------|--------|---------|----------|----------|-----------|--------------|--------|
| | Meno di 1 | 1 -- 2 | 2 -- 5 | 5 -- 10 | 10 -- 20 | 20 -- 50 | 50 -- 100 | 100 ed oltre | |
| AZIENDE | | | | | | | | | |
| Solo in proprietà | 2.128 | 1.653 | 2.152 | 1.140 | 549 | 181 | 22 | 7 | 7.832 |
| Solo in affitto | 89 | 91 | 198 | 152 | 116 | 91 | 18 | 7 | 762 |
| Solo in uso gratuito | 69 | 51 | 50 | 31 | 17 | 10 | 2 | - | 230 |
| Parte in proprietà e parte in affitto | 42 | 95 | 363 | 464 | 502 | 403 | 80 | 8 | 1.957 |
| Parte in proprietà e parte in uso gratuito | 77 | 100 | 197 | 135 | 64 | 52 | 4 | - | 629 |
| Parte in affitto e parte in uso gratuito | 4 | 5 | 9 | 13 | 15 | 18 | 2 | - | 66 |
| Parte in proprietà, parte in affitto e parte in uso gratuito | 5 | 11 | 46 | 45 | 64 | 67 | 17 | 5 | 260 |
| Con solo manodopera familiare | 2.414 | 2.006 | 3.015 | 1.980 | 1.327 | 822 | 145 | 27 | 11.736 |
| | | | | | | | | | |
| Solo in proprietà | 99 | 137 | 221 | 203 | 120 | 67 | 4 | 5 | 856 |
| Solo in affitto | 6 | 5 | 17 | 14 | 15 | 8 | 2 | 1 | 68 |
| Solo in uso gratuito | 4 | 1 | 4 | 2 | - | 1 | - | - | 12 |
| Parte in proprietà e parte in affitto | 2 | 11 | 51 | 76 | 76 | 67 | 19 | 3 | 305 |
| Parte in proprietà e parte in uso gratuito | 6 | 3 | 10 | 9 | 12 | 10 | 1 | - | 51 |
| Parte in affitto e parte in uso gratuito | - | 1 | - | 1 | - | - | 1 | - | 3 |
| Parte in proprietà, parte in affitto e parte in uso gratuito | 1 | 3 | 3 | 3 | 5 | 4 | 2 | - | 21 |
| Con manodopera familiare prevalente | 118 | 161 | 306 | 308 | 228 | 157 | 29 | 9 | 1.316 |
| | | | | | | | | | |
| Solo in proprietà | 29 | 27 | 47 | 35 | 42 | 29 | 10 | 6 | 225 |
| Solo in affitto | 4 | 3 | 8 | 8 | 4 | 8 | 3 | 2 | 40 |
| Solo in uso gratuito | 2 | - | 2 | 1 | - | - | - | - | 5 |
| Parte in proprietà e parte in affitto | - | 6 | 9 | 5 | 12 | 14 | 7 | 2 | 55 |
| Parte in proprietà e parte in uso gratuito | 1 | - | 1 | 4 | 1 | 1 | 1 | 1 | 10 |
| Parte in affitto e parte in uso gratuito | - | 1 | - | - | 1 | - | - | - | 2 |
| Parte in proprietà, parte in affitto e parte in uso gratuito | - | 1 | 1 | 1 | 2 | 5 | 1 | - | 11 |
| Con manodopera extrafamiliare prevalente | 36 | 38 | 68 | 54 | 62 | 57 | 22 | 11 | 348 |
| | | | | | | | | | |
| Solo in proprietà | 118 | 112 | 152 | 82 | 77 | 51 | 22 | 15 | 629 |
| Solo in affitto | 7 | 7 | 12 | 8 | 13 | 9 | 6 | 3 | 65 |
| Solo in uso gratuito | 6 | 1 | 2 | 3 | 2 | 3 | 1 | 1 | 19 |
| Parte in proprietà e parte in affitto | 3 | 2 | 15 | 25 | 29 | 31 | 10 | 8 | 123 |
| Parte in proprietà e parte in uso gratuito | 1 | 4 | 8 | 6 | 3 | 2 | 2 | 1 | 27 |
| Parte in affitto e parte in uso gratuito | - | 3 | 2 | - | 1 | 3 | - | 1 | 10 |
| Parte in proprietà, parte in affitto e parte in uso gratuito | - | - | 1 | - | 4 | - | 1 | 1 | 7 |
| Conduzione con salariati | 135 | 129 | 192 | 124 | 129 | 99 | 42 | 30 | 880 |
| | | | | | | | | | |
| Solo in proprietà | - | 1 | 1 | 1 | - | - | - | - | 3 |
| Solo in affitto | - | - | 1 | 1 | - | - | - | - | 2 |
| Solo in uso gratuito | - | - | 1 | 1 | 4 | 3 | - | - | 9 |
| Parte in proprietà e parte in uso gratuito | - | - | - | - | - | 2 | - | - | 2 |
| Parte in affitto e parte in uso gratuito | - | - | - | - | - | - | - | - | - |
| Conduzione a colonia parziaria appoderata | - | 1 | 3 | 3 | 4 | 5 | - | - | 16 |
| | | | | | | | | | |
| Solo in proprietà | - | - | - | - | - | - | - | - | - |
| Solo in affitto | - | - | - | - | - | - | - | - | - |
| Solo in uso gratuito | - | - | - | - | - | - | - | - | - |
| Parte in proprietà e parte in affitto | - | - | - | - | - | - | - | - | - |
| Parte in proprietà e parte in uso gratuito | - | - | - | - | - | - | - | - | - |
| Altra forma di conduzione | - | - | - | - | - | - | - | - | - |
| | | | | | | | | | |
| Solo in proprietà | 2.374 | 1.930 | 2.573 | 1.461 | 788 | 328 | 58 | 33 | 9.545 |
| Solo in affitto | 106 | 106 | 236 | 183 | 148 | 116 | 29 | 13 | 937 |
| Solo in uso gratuito | 81 | 53 | 59 | 38 | 23 | 17 | 3 | 1 | 275 |
| Parte in proprietà e parte in affitto | 47 | 114 | 438 | 570 | 619 | 515 | 116 | 21 | 2.440 |
| Parte in proprietà e parte in uso gratuito | 85 | 107 | 216 | 154 | 80 | 67 | 8 | 2 | 719 |
| Parte in affitto e parte in uso gratuito | 4 | 10 | 11 | 14 | 17 | 21 | 3 | 1 | 81 |
| Parte in proprietà, parte in affitto e parte in uso gratuito | 6 | 15 | 51 | 49 | 75 | 76 | 21 | 6 | 299 |
| TOTALE | 2.703 | 2.335 | 3.584 | 2.469 | 1.750 | 1.140 | 238 | 77 | 14.296 |

Tavola 3.1 segue - Aziende e relativa superficie totale per classe di superficie totale, forma di conduzione, titolo di possesso dei terreni e zona altimetrica (superficie in ettari) - PIANURA

| FORME DI CONDUZIONE TITOLI DI POSSESSO DEI TERRENI | CLASSI DI SUPERFICIE TOTALE | | | | | | | | Totale |
|--|-----------------------------|--------|--------|---------|----------|----------|-----------|--------------|--------|
| | Meno di 1 | 1 -- 2 | 2 -- 5 | 5 -- 10 | 10 -- 20 | 20 -- 50 | 50 -- 100 | 100 ed oltre | |
| AZIENDE | | | | | | | | | |
| Solo in proprietà | 3.016 | 2.409 | 3.416 | 2.623 | 2.294 | 1.503 | 343 | 69 | 15.673 |
| Solo in affitto | 155 | 201 | 418 | 503 | 752 | 717 | 222 | 59 | 3.027 |
| Solo in uso gratuito | 74 | 41 | 64 | 39 | 35 | 21 | 2 | - | 276 |
| Parte in proprietà e parte in affitto | 76 | 206 | 996 | 1.775 | 2.746 | 3.003 | 836 | 168 | 9.806 |
| Parte in proprietà e parte in uso gratuito | 90 | 109 | 225 | 138 | 115 | 65 | 14 | 3 | 759 |
| Parte in affitto e parte in uso gratuito | 4 | 7 | 20 | 28 | 37 | 28 | 8 | 1 | 133 |
| Parte in proprietà, parte in affitto e parte in uso gratuito | 2 | 14 | 52 | 84 | 129 | 145 | 53 | 8 | 487 |
| Con solo manodopera familiare | 3.417 | 2.987 | 5.191 | 5.190 | 6.108 | 5.482 | 1.478 | 308 | 30.161 |
| | | | | | | | | | |
| Solo in proprietà | 32 | 46 | 89 | 71 | 88 | 259 | 209 | 81 | 875 |
| Solo in affitto | 16 | 14 | 12 | 19 | 33 | 76 | 81 | 52 | 303 |
| Solo in uso gratuito | 2 | - | - | - | - | 2 | 2 | - | 6 |
| Parte in proprietà e parte in affitto | 5 | 3 | 26 | 44 | 106 | 458 | 382 | 227 | 1.251 |
| Parte in proprietà e parte in uso gratuito | 4 | 4 | 3 | 3 | 4 | 7 | 3 | 3 | 31 |
| Parte in affitto e parte in uso gratuito | 1 | 1 | 1 | 1 | - | 2 | 2 | 2 | 10 |
| Parte in proprietà, parte in affitto e parte in uso gratuito | 1 | - | 1 | 4 | 6 | 14 | 17 | 5 | 48 |
| Con manodopera familiare prevalente | 61 | 68 | 132 | 142 | 237 | 818 | 696 | 370 | 2.524 |
| | | | | | | | | | |
| Solo in proprietà | 15 | 14 | 28 | 21 | 25 | 69 | 91 | 82 | 345 |
| Solo in affitto | 5 | 7 | 12 | 8 | 15 | 27 | 45 | 60 | 179 |
| Solo in uso gratuito | 4 | - | - | - | 1 | 3 | - | - | 8 |
| Parte in proprietà e parte in affitto | - | 3 | 9 | 12 | 24 | 70 | 129 | 124 | 371 |
| Parte in proprietà e parte in uso gratuito | - | - | 2 | 1 | - | 2 | 6 | 1 | 12 |
| Parte in affitto e parte in uso gratuito | - | - | 1 | - | 1 | - | 3 | - | 5 |
| Parte in proprietà, parte in affitto e parte in uso gratuito | - | 1 | 3 | - | - | 4 | 2 | 2 | 12 |
| Con manodopera extrafamiliare prevalente | 24 | 25 | 55 | 42 | 66 | 175 | 276 | 269 | 932 |
| | | | | | | | | | |
| Solo in proprietà | 1.188 | 1.014 | 1.118 | 434 | 274 | 227 | 132 | 135 | 4.522 |
| Solo in affitto | 33 | 78 | 88 | 53 | 60 | 68 | 56 | 72 | 508 |
| Solo in uso gratuito | 9 | 19 | 27 | 5 | 7 | 5 | 1 | 2 | 75 |
| Parte in proprietà e parte in affitto | 18 | 77 | 129 | 114 | 106 | 124 | 96 | 137 | 801 |
| Parte in proprietà e parte in uso gratuito | 26 | 30 | 53 | 21 | 9 | 14 | 4 | 2 | 159 |
| Parte in affitto e parte in uso gratuito | - | 2 | 7 | - | 2 | 2 | - | 2 | 15 |
| Parte in proprietà, parte in affitto e parte in uso gratuito | 1 | 2 | 7 | 5 | 5 | 4 | 6 | 2 | 32 |
| Conduzione con salariati | 1.275 | 1.222 | 1.429 | 632 | 463 | 444 | 295 | 352 | 6.112 |
| | | | | | | | | | |
| Solo in proprietà | - | 2 | 1 | 2 | 1 | - | - | - | 6 |
| Solo in affitto | - | - | - | - | - | - | - | - | - |
| Solo in uso gratuito | - | - | - | - | - | - | - | - | - |
| Parte in proprietà e parte in uso gratuito | - | - | - | - | - | - | - | - | - |
| Parte in affitto e parte in uso gratuito | - | - | - | - | 1 | - | - | - | 1 |
| Conduzione a colonia parziaria appoderata | - | 2 | 1 | 2 | 2 | - | - | - | 7 |
| | | | | | | | | | |
| Solo in proprietà | 6 | 4 | 9 | 5 | - | - | - | - | 24 |
| Solo in affitto | - | - | 2 | - | - | - | - | - | 2 |
| Solo in uso gratuito | 1 | - | - | 1 | - | - | - | - | 2 |
| Parte in proprietà e parte in affitto | - | 1 | 1 | 1 | - | - | - | - | 3 |
| Parte in proprietà e parte in uso gratuito | - | - | - | - | 1 | - | - | - | 1 |
| Altra forma di conduzione | 7 | 5 | 12 | 7 | 1 | - | - | - | 32 |
| | | | | | | | | | |
| Solo in proprietà | 4.257 | 3.489 | 4.661 | 3.156 | 2.682 | 2.058 | 775 | 367 | 21.445 |
| Solo in affitto | 209 | 300 | 532 | 583 | 860 | 888 | 404 | 243 | 4.019 |
| Solo in uso gratuito | 90 | 60 | 91 | 45 | 43 | 31 | 5 | 2 | 367 |
| Parte in proprietà e parte in affitto | 99 | 290 | 1.161 | 1.946 | 2.982 | 3.655 | 1.443 | 656 | 12.232 |
| Parte in proprietà e parte in uso gratuito | 120 | 143 | 283 | 163 | 129 | 88 | 27 | 9 | 962 |
| Parte in affitto e parte in uso gratuito | 5 | 10 | 29 | 29 | 41 | 32 | 13 | 5 | 164 |
| Parte in proprietà, parte in affitto e parte in uso gratuito | 4 | 17 | 63 | 93 | 140 | 167 | 78 | 17 | 579 |
| TOTALE | 4.784 | 4.309 | 6.820 | 6.015 | 6.877 | 6.919 | 2.745 | 1.299 | 39.768 |

Tavola 3.1 segue - Aziende e relativa superficie totale per classe di superficie totale, forma di conduzione, titolo di possesso dei terreni e zona altimetrica (superficie in ettari) - TOTALE

| FORME DI CONDUZIONE TITOLI DI POSSESSO DEI TERRENI | CLASSI DI SUPERFICIE TOTALE | | | | | | | | Totale |
|--|-----------------------------|-----------|-----------|-----------|------------|------------|------------|--------------|--------------|
| | Meno di 1 | 1 -- 2 | 2 -- 5 | 5 -- 10 | 10 -- 20 | 20 -- 50 | 50 -- 100 | 100 ed oltre | |
| SUPERFICIE TOTALE | | | | | | | | | |
| Solo in proprietà | 4.267,15 | 9.163,53 | 27.953,59 | 36.353,41 | 48.147,03 | 57.788,73 | 27.801,78 | 20.286,31 | 231.761,53 |
| Solo in affitto | 171,28 | 509,70 | 2.558,64 | 5.494,50 | 13.726,15 | 25.625,11 | 17.038,24 | 15.521,06 | 80.644,68 |
| Solo in uso gratuito | 105,53 | 232,84 | 805,22 | 1.014,76 | 1.228,74 | 1.476,85 | 628,02 | 525,64 | 6.017,60 |
| Parte in proprietà e parte in affitto | 167,63 | 845,83 | 7.066,44 | 20.449,14 | 53.062,51 | 113.734,56 | 67.935,33 | 81.834,41 | 345.095,85 |
| Parte in proprietà e parte in uso gratuito | 202,62 | 694,26 | 3.102,98 | 4.673,13 | 5.574,58 | 6.534,33 | 2.227,14 | 4.345,58 | 27.354,62 |
| Parte in affitto e parte in uso gratuito | 6,21 | 28,03 | 149,37 | 494,71 | 995,07 | 1.538,61 | 1.189,31 | 3.331,24 | 7.732,55 |
| Parte in proprietà, parte in affitto e parte in uso gratuito | 17,28 | 75,33 | 555,37 | 1.507,13 | 4.003,75 | 8.605,38 | 6.004,15 | 11.478,94 | 32.247,33 |
| Con solo manodopera familiare | 4.937,70 | 11.549,52 | 42.191,61 | 69.986,78 | 126.737,83 | 215.303,57 | 122.823,97 | 137.323,18 | 730.854,16 |
| Solo in proprietà | 94,20 | 279,43 | 1.170,22 | 2.059,04 | 3.056,21 | 10.898,68 | 14.951,43 | 13.869,73 | 46.378,94 |
| Solo in affitto | 13,24 | 25,06 | 105,68 | 248,19 | 697,37 | 2.939,75 | 5.950,83 | 9.196,94 | 19.177,06 |
| Solo in uso gratuito | 2,70 | 2,91 | 15,17 | 22,05 | - | 102,48 | 109,91 | - | 255,22 |
| Parte in proprietà e parte in affitto | 6,51 | 28,11 | 300,87 | 995,43 | 2.935,26 | 18.322,70 | 28.623,35 | 40.553,17 | 91.765,40 |
| Parte in proprietà e parte in uso gratuito | 7,50 | 14,19 | 69,66 | 108,30 | 228,42 | 654,00 | 267,65 | 764,63 | 2.114,35 |
| Parte in affitto e parte in uso gratuito | 1,28 | 3,19 | 2,73 | 12,07 | 15,34 | 131,90 | 199,52 | 741,15 | 1.107,18 |
| Parte in proprietà, parte in affitto e parte in uso gratuito | 1,35 | 7,95 | 23,15 | 62,00 | 184,73 | 624,63 | 1.604,94 | 2.251,76 | 4.760,51 |
| Con manodopera familiare prevalente | 126,78 | 360,84 | 1.687,48 | 3.507,08 | 7.117,33 | 33.674,14 | 51.707,63 | 67.377,38 | 165.558,66 |
| Solo in proprietà | 34,70 | 78,58 | 286,51 | 436,25 | 1.100,27 | 3.522,26 | 7.311,78 | 16.956,64 | 29.726,99 |
| Solo in affitto | 5,66 | 14,17 | 67,07 | 116,70 | 311,20 | 1.197,33 | 3.568,45 | 12.191,24 | 17.471,82 |
| Solo in uso gratuito | 2,53 | - | 5,14 | 7,37 | 12,51 | 71,23 | - | - | 98,78 |
| Parte in proprietà e parte in affitto | - | 16,30 | 79,68 | 167,31 | 577,10 | 3.062,53 | 9.791,70 | 23.040,49 | 36.735,11 |
| Parte in proprietà e parte in uso gratuito | 0,81 | 1,08 | 13,96 | 46,37 | 12,79 | 145,13 | 552,94 | 310,09 | 1.083,17 |
| Parte in affitto e parte in uso gratuito | - | 1,57 | 2,22 | - | 32,28 | 26,11 | 252,56 | - | 314,74 |
| Parte in proprietà, parte in affitto e parte in uso gratuito | - | 6,14 | 14,83 | 9,41 | 24,97 | 290,71 | 224,74 | 412,44 | 983,24 |
| Con manodopera extrafamiliare prevalente | 43,70 | 117,84 | 469,41 | 783,41 | 2.071,12 | 8.315,30 | 21.702,17 | 52.910,90 | 86.413,85 |
| Solo in proprietà | 777,63 | 1.642,99 | 4.064,93 | 3.745,00 | 5.178,66 | 9.383,33 | 11.480,33 | 235.431,20 | 271.704,07 |
| Solo in affitto | 26,93 | 128,73 | 362,26 | 444,08 | 1.064,88 | 2.476,24 | 4.412,82 | 20.223,74 | 29.139,68 |
| Solo in uso gratuito | 8,50 | 30,79 | 92,94 | 65,11 | 128,22 | 237,48 | 114,90 | 13.682,23 | 14.360,17 |
| Parte in proprietà e parte in affitto | 16,06 | 124,89 | 488,25 | 1.035,04 | 2.027,88 | 5.271,89 | 7.954,21 | 34.739,66 | 51.657,88 |
| Parte in proprietà e parte in uso gratuito | 17,67 | 51,48 | 203,73 | 202,23 | 232,53 | 586,34 | 557,23 | 716,39 | 2.567,60 |
| Parte in affitto e parte in uso gratuito | - | 8,18 | 35,70 | - | 39,84 | 207,74 | - | 598,91 | 890,37 |
| Parte in proprietà, parte in affitto e parte in uso gratuito | 0,99 | 3,00 | 27,17 | 35,92 | 130,06 | 187,81 | 515,15 | 541,81 | 1.441,91 |
| Conduzione con salariati | 847,78 | 1.990,06 | 5.274,98 | 5.527,38 | 8.802,07 | 18.350,83 | 25.034,64 | 305.933,94 | 371.761,68 |
| Solo in proprietà | - | 5,23 | 13,06 | 19,45 | 27,06 | - | - | - | 64,80 |
| Solo in affitto | - | - | 4,49 | 9,74 | - | - | - | - | 14,23 |
| Solo in uso gratuito | - | - | 2,65 | 8,67 | 56,73 | 87,23 | - | - | 155,28 |
| Parte in proprietà e parte in uso gratuito | - | - | - | - | - | 65,60 | - | - | 65,60 |
| Parte in affitto e parte in uso gratuito | - | - | - | - | 15,16 | - | - | - | 15,16 |
| Conduzione a colonia parziaria appoderata | - | 5,23 | 20,20 | 37,86 | 98,95 | 152,83 | - | - | 315,07 |
| Solo in proprietà | 3,19 | 8,91 | 28,45 | 44,00 | - | - | - | - | 84,55 |
| Solo in affitto | - | - | 8,06 | - | - | - | - | - | 8,06 |
| Solo in uso gratuito | 0,95 | - | - | 5,98 | - | - | - | - | 6,93 |
| Parte in proprietà e parte in affitto | - | 1,11 | 3,11 | 13,94 | - | - | - | - | 18,16 |
| Parte in proprietà e parte in uso gratuito | - | - | - | - | 18,20 | - | - | - | 18,20 |
| Altra forma di conduzione | 4,14 | 10,02 | 39,62 | 63,92 | 18,20 | - | - | - | 135,90 |
| Solo in proprietà | 5.176,87 | 11.178,67 | 33.516,76 | 42.657,15 | 57.509,23 | 81.593,00 | 61.545,32 | 286.543,88 | 579.720,88 |
| Solo in affitto | 217,11 | 677,66 | 3.106,20 | 6.313,21 | 15.799,60 | 32.238,43 | 30.970,34 | 57.132,98 | 146.455,53 |
| Solo in uso gratuito | 120,21 | 266,54 | 921,12 | 1.123,94 | 1.426,20 | 1.975,27 | 852,83 | 14.207,87 | 20.893,98 |
| Parte in proprietà e parte in affitto | 190,20 | 1.016,24 | 7.938,35 | 22.660,86 | 58.602,75 | 140.391,68 | 114.304,59 | 180.167,73 | 525.272,40 |
| Parte in proprietà e parte in uso gratuito | 228,60 | 761,01 | 3.390,33 | 5.030,03 | 6.066,52 | 7.985,40 | 3.604,96 | 6.136,69 | 33.203,54 |
| Parte in affitto e parte in uso gratuito | 7,49 | 40,97 | 190,02 | 506,78 | 1.097,69 | 1.904,36 | 1.641,39 | 4.671,30 | 10.060,00 |
| Parte in proprietà, parte in affitto e parte in uso gratuito | 19,62 | 92,42 | 620,52 | 1.614,46 | 4.343,51 | 9.708,53 | 8.348,98 | 14.684,95 | 39.432,99 |
| TOTALE | 5.960,10 | 14.033,51 | 49.683,30 | 79.906,43 | 144.845,50 | 275.796,67 | 221.268,41 | 563.545,40 | 1.355.039,32 |

Tavola 3.1 segue - Aziende e relativa superficie totale per classe di superficie totale, forma di conduzione, titolo di possesso dei terreni e zona altimetrica (superficie in ettari) - MONTAGNA

| FORME DI CONDUZIONE TITOLI DI POSSESSO DEI TERRENI | CLASSI DI SUPERFICIE TOTALE | | | | | | | | |
|--|-----------------------------|----------|-----------|-----------|-----------|-----------|-----------|--------------|------------|
| | Meno di 1 | 1 -- 2 | 2 -- 5 | 5 -- 10 | 10 -- 20 | 20 -- 50 | 50 -- 100 | 100 ed oltre | Totale |
| SUPERFICIE TOTALE | | | | | | | | | |
| Solo in proprietà | 1.476,58 | 3.344,71 | 9.936,28 | 9.466,34 | 8.487,20 | 6.735,32 | 3.329,67 | 8.575,04 | 51.351,14 |
| Solo in affitto | 34,76 | 86,88 | 456,50 | 708,91 | 1.127,84 | 1.011,16 | 994,88 | 6.522,12 | 10.943,05 |
| Solo in uso gratuito | 34,86 | 102,17 | 432,11 | 511,44 | 489,55 | 525,85 | 338,31 | 525,64 | 2.959,93 |
| Parte in proprietà e parte in affitto | 88,08 | 390,94 | 2.231,35 | 3.822,63 | 6.034,56 | 8.748,80 | 6.144,13 | 55.859,42 | 83.319,91 |
| Parte in proprietà e parte in uso gratuito | 101,93 | 387,87 | 1.715,04 | 2.764,01 | 3.069,20 | 3.101,65 | 1.034,71 | 3.980,33 | 16.154,74 |
| Parte in affitto e parte in uso gratuito | 0,97 | 10,67 | 50,93 | 202,15 | 248,48 | 231,23 | 497,62 | 3.215,72 | 4.457,77 |
| Parte in proprietà, parte in affitto e parte in uso gratuito | 12,21 | 36,92 | 220,01 | 541,59 | 1.233,47 | 1.947,43 | 1.371,61 | 9.611,14 | 14.974,38 |
| Con solo manodopera familiare | 1.749,39 | 4.360,16 | 15.042,22 | 18.017,07 | 20.690,30 | 22.301,44 | 13.710,93 | 88.289,41 | 184.160,92 |
| | | | | | | | | | |
| Solo in proprietà | 14,82 | 22,08 | 118,19 | 112,62 | 145,51 | 107,60 | 110,92 | 911,01 | 1.542,75 |
| Solo in affitto | 1,65 | - | 7,60 | 8,94 | 18,23 | 48,93 | 91,95 | 1.071,69 | 1.248,99 |
| Solo in uso gratuito | 0,54 | 1,20 | 4,50 | 5,83 | - | - | - | - | 12,07 |
| Parte in proprietà e parte in affitto | 1,56 | 7,04 | 37,91 | 93,10 | 246,01 | 360,37 | 248,45 | 4.798,81 | 5.793,25 |
| Parte in proprietà e parte in uso gratuito | - | 4,40 | 22,77 | 22,96 | 11,52 | 120,38 | - | 326,15 | 508,18 |
| Parte in affitto e parte in uso gratuito | 0,46 | - | - | - | 15,34 | 72,99 | - | 372,84 | 461,63 |
| Parte in proprietà, parte in affitto e parte in uso gratuito | - | 3,90 | 9,91 | 5,93 | 21,17 | - | 141,98 | 1.165,27 | 1.348,16 |
| Con manodopera familiare prevalente | 19,03 | 38,62 | 200,88 | 249,38 | 457,78 | 710,27 | 593,30 | 8.645,77 | 10.915,03 |
| | | | | | | | | | |
| Solo in proprietà | 10,48 | 20,92 | 30,39 | 51,25 | 134,12 | 92,42 | 136,30 | 1.562,99 | 2.038,87 |
| Solo in affitto | 0,42 | - | - | - | 17,27 | 23,13 | 61,25 | 224,65 | 326,72 |
| Solo in uso gratuito | - | - | - | - | - | - | - | - | - |
| Parte in proprietà e parte in affitto | - | 3,89 | 16,18 | 41,95 | 34,10 | 57,54 | 50,09 | 169,32 | 373,07 |
| Parte in proprietà e parte in uso gratuito | - | 1,08 | 2,26 | 5,99 | - | 43,50 | - | - | 52,83 |
| Parte in affitto e parte in uso gratuito | - | - | - | - | - | 26,11 | - | - | 26,11 |
| Parte in proprietà, parte in affitto e parte in uso gratuito | - | 2,97 | - | - | - | - | - | - | 2,97 |
| Con manodopera extrafamiliare prevalente | 10,90 | 28,86 | 48,83 | 99,19 | 185,49 | 242,70 | 247,64 | 1.956,96 | 2.820,57 |
| | | | | | | | | | |
| Solo in proprietà | 4,36 | 14,62 | 107,06 | 136,91 | 258,51 | 577,13 | 708,62 | 203.286,26 | 205.093,47 |
| Solo in affitto | 0,46 | 1,50 | 23,33 | 24,60 | 13,33 | 43,22 | 159,64 | 4.202,25 | 4.468,33 |
| Solo in uso gratuito | 0,26 | 2,70 | 3,87 | 6,95 | - | - | - | 13.224,85 | 13.238,63 |
| Parte in proprietà e parte in affitto | 0,91 | 1,59 | 8,11 | 23,84 | 91,30 | 220,42 | 295,56 | 2.667,68 | 3.309,41 |
| Parte in proprietà e parte in uso gratuito | - | 1,04 | 7,03 | 9,15 | 63,50 | 55,04 | 106,04 | 176,86 | 418,66 |
| Parte in affitto e parte in uso gratuito | - | 1,08 | - | - | - | 28,00 | - | - | 29,08 |
| Parte in proprietà, parte in affitto e parte in uso gratuito | - | - | - | - | - | 30,02 | - | 222,90 | 252,92 |
| Conduzione con salariati | 5,99 | 22,53 | 149,40 | 201,45 | 426,64 | 953,83 | 1.269,86 | 223.780,80 | 226.810,50 |
| | | | | | | | | | |
| Solo in proprietà | - | - | 6,73 | - | 12,96 | - | - | - | 19,69 |
| Solo in affitto | - | - | - | - | - | - | - | - | - |
| Solo in uso gratuito | - | - | - | - | - | - | - | - | - |
| Parte in proprietà e parte in uso gratuito | - | - | - | - | - | - | - | - | - |
| Parte in affitto e parte in uso gratuito | - | - | - | - | - | - | - | - | - |
| Conduzione a colonia parziaria appoderata | - | - | 6,73 | - | 12,96 | - | - | - | 19,69 |
| | | | | | | | | | |
| Solo in proprietà | - | 2,91 | - | 9,58 | - | - | - | - | 12,49 |
| Solo in affitto | - | - | - | - | - | - | - | - | - |
| Solo in uso gratuito | 0,55 | - | - | - | - | - | - | - | 0,55 |
| Parte in proprietà e parte in affitto | - | - | - | 8,37 | - | - | - | - | 8,37 |
| Parte in proprietà e parte in uso gratuito | - | - | - | - | - | - | - | - | - |
| Altra forma di conduzione | 0,55 | 2,91 | - | 17,95 | - | - | - | - | 21,41 |
| | | | | | | | | | |
| Solo in proprietà | 1.506,24 | 3.405,24 | 10.198,65 | 9.776,70 | 9.038,30 | 7.512,47 | 4.285,51 | 214.335,30 | 260.058,41 |
| Solo in affitto | 37,29 | 88,38 | 487,43 | 742,45 | 1.176,67 | 1.126,44 | 1.307,72 | 12.020,71 | 16.987,09 |
| Solo in uso gratuito | 36,21 | 106,07 | 440,48 | 524,22 | 489,55 | 525,85 | 338,31 | 13.750,49 | 16.211,18 |
| Parte in proprietà e parte in affitto | 90,55 | 403,46 | 2.293,55 | 3.989,89 | 6.405,97 | 9.387,13 | 6.738,23 | 63.495,23 | 92.804,01 |
| Parte in proprietà e parte in uso gratuito | 101,93 | 394,39 | 1.747,10 | 2.802,11 | 3.144,22 | 3.320,57 | 1.140,75 | 4.483,34 | 17.134,41 |
| Parte in affitto e parte in uso gratuito | 1,43 | 11,75 | 50,93 | 202,15 | 263,82 | 358,33 | 497,62 | 3.588,56 | 4.974,59 |
| Parte in proprietà, parte in affitto e parte in uso gratuito | 12,21 | 43,79 | 229,92 | 547,52 | 1.254,64 | 1.977,45 | 1.513,59 | 10.999,31 | 16.578,43 |
| TOTALE | 1.785,86 | 4.453,08 | 15.448,06 | 18.585,04 | 21.773,17 | 24.208,24 | 15.821,73 | 322.672,94 | 424.748,12 |

Tavola 3.1 segue - Aziende e relativa superficie totale per classe di superficie totale, forma di conduzione, titolo di possesso dei terreni e zona altimetrica (superficie in ettari) - COLLINA

| FORME DI CONDUZIONE TITOLI DI POSSESSO DEI TERRENI | CLASSI DI SUPERFICIE TOTALE | | | | | | | | |
|---|-----------------------------|-----------------|------------------|------------------|------------------|------------------|------------------|------------------|-------------------|
| | Meno di 1 | 1 -- 2 | 2 -- 5 | 5 -- 10 | 10 -- 20 | 20 -- 50 | 50 -- 100 | 100 ed oltre | Totale |
| SUPERFICIE TOTALE | | | | | | | | | |
| <i>Solo in proprietà</i> | 1.155,82 | 2.373,82 | 6.839,56 | 7.980,46 | 7.444,48 | 5.074,77 | 1.449,85 | 2.067,53 | 34.386,29 |
| <i>Solo in affitto</i> | 48,05 | 131,07 | 663,78 | 1.090,57 | 1.693,24 | 2.671,59 | 1.120,72 | 1.097,62 | 8.516,64 |
| <i>Solo in uso gratuito</i> | 35,63 | 74,30 | 165,46 | 224,41 | 248,36 | 295,25 | 171,51 | - | 1.214,92 |
| <i>Parte in proprietà e parte in affitto</i> | 25,85 | 142,28 | 1.250,88 | 3.401,92 | 7.249,93 | 12.070,56 | 5.168,21 | 1.253,94 | 30.563,57 |
| <i>Parte in proprietà e parte in uso gratuito</i> | 48,00 | 147,14 | 653,28 | 949,02 | 913,79 | 1.541,88 | 271,92 | - | 4.525,03 |
| <i>Parte in affitto e parte in uso gratuito</i> | 2,51 | 7,05 | 32,02 | 92,24 | 215,93 | 452,99 | 109,47 | - | 912,21 |
| <i>Parte in proprietà, parte in affitto e parte in uso gratuito</i> | 3,92 | 16,86 | 152,94 | 340,44 | 938,19 | 1.969,75 | 1.077,93 | 918,08 | 5.418,11 |
| Con solo manodopera familiare | 1.319,78 | 2.892,52 | 9.757,92 | 14.079,06 | 18.703,92 | 24.076,79 | 9.369,61 | 5.337,17 | 85.536,77 |
| <i>Solo in proprietà</i> | 60,85 | 194,70 | 745,42 | 1.422,99 | 1.628,48 | 2.009,73 | 299,43 | 691,74 | 7.053,34 |
| <i>Solo in affitto</i> | 2,92 | 7,24 | 60,72 | 100,29 | 212,75 | 272,44 | 169,78 | 135,57 | 961,71 |
| <i>Solo in uso gratuito</i> | 1,26 | 1,71 | 10,67 | 16,22 | - | 42,18 | - | - | 72,04 |
| <i>Parte in proprietà e parte in affitto</i> | 1,28 | 16,64 | 175,00 | 561,43 | 1.085,92 | 1.953,00 | 1.219,95 | 410,85 | 5.424,07 |
| <i>Parte in proprietà e parte in uso gratuito</i> | 4,82 | 4,84 | 33,64 | 61,52 | 152,96 | 289,41 | 59,46 | - | 606,65 |
| <i>Parte in affitto e parte in uso gratuito</i> | - | 1,67 | - | 5,50 | - | - | 56,97 | - | 64,14 |
| <i>Parte in proprietà, parte in affitto e parte in uso gratuito</i> | 0,89 | 4,05 | 8,76 | 23,13 | 69,86 | 114,85 | 133,58 | - | 355,12 |
| Con manodopera familiare prevalente | 72,02 | 230,85 | 1.034,21 | 2.191,08 | 3.149,97 | 4.681,61 | 1.939,17 | 1.238,16 | 14.537,07 |
| <i>Solo in proprietà</i> | 15,37 | 36,46 | 163,29 | 242,80 | 591,98 | 937,07 | 640,64 | 901,76 | 3.529,37 |
| <i>Solo in affitto</i> | 2,14 | 3,94 | 24,55 | 55,08 | 67,37 | 267,84 | 179,79 | 310,67 | 911,38 |
| <i>Solo in uso gratuito</i> | 0,96 | - | 5,14 | 7,37 | - | - | - | - | 13,47 |
| <i>Parte in proprietà e parte in affitto</i> | - | 8,87 | 31,56 | 36,46 | 176,73 | 445,20 | 483,78 | 434,45 | 1.617,05 |
| <i>Parte in proprietà e parte in uso gratuito</i> | 0,81 | - | 4,34 | 31,10 | 12,79 | 28,99 | 50,38 | 105,45 | 233,86 |
| <i>Parte in affitto e parte in uso gratuito</i> | - | 1,57 | - | - | 13,18 | - | - | - | 14,75 |
| <i>Parte in proprietà, parte in affitto e parte in uso gratuito</i> | - | 1,92 | 4,64 | 9,41 | 24,97 | 180,03 | 61,28 | - | 282,25 |
| Con manodopera extrafamiliare prevalente | 19,28 | 52,76 | 233,52 | 382,22 | 887,02 | 1.859,13 | 1.415,87 | 1.752,33 | 6.602,13 |
| <i>Solo in proprietà</i> | 72,65 | 163,11 | 488,11 | 566,29 | 1.077,79 | 1.625,46 | 1.514,06 | 4.252,18 | 9.759,65 |
| <i>Solo in affitto</i> | 4,09 | 10,35 | 41,73 | 54,57 | 182,75 | 236,85 | 460,20 | 549,86 | 1.540,40 |
| <i>Solo in uso gratuito</i> | 2,64 | 1,52 | 6,60 | 21,81 | 30,28 | 70,67 | 60,79 | 141,29 | 335,60 |
| <i>Parte in proprietà e parte in affitto</i> | 1,45 | 3,35 | 48,18 | 187,83 | 410,18 | 963,19 | 720,46 | 1.683,07 | 4.017,71 |
| <i>Parte in proprietà e parte in uso gratuito</i> | 0,76 | 5,28 | 29,58 | 46,57 | 48,80 | 66,41 | 128,86 | 156,53 | 482,79 |
| <i>Parte in affitto e parte in uso gratuito</i> | - | 4,33 | 7,45 | - | 12,87 | 93,00 | - | 134,50 | 252,15 |
| <i>Parte in proprietà, parte in affitto e parte in uso gratuito</i> | - | - | 3,56 | - | 66,73 | - | 73,02 | 111,39 | 254,70 |
| Conduzione con salariati | 81,59 | 187,94 | 625,21 | 877,07 | 1.829,40 | 3.055,58 | 2.957,39 | 7.028,82 | 16.643,00 |
| <i>Solo in proprietà</i> | - | 1,87 | 3,70 | 5,28 | - | - | - | - | 10,85 |
| <i>Solo in affitto</i> | - | - | 4,49 | 9,74 | - | - | - | - | 14,23 |
| <i>Solo in uso gratuito</i> | - | - | 2,65 | 8,67 | 56,73 | 87,23 | - | - | 155,28 |
| <i>Parte in proprietà e parte in uso gratuito</i> | - | - | - | - | - | 65,60 | - | - | 65,60 |
| <i>Parte in affitto e parte in uso gratuito</i> | - | - | - | - | - | - | - | - | - |
| Conduzione a colonia parziaria appoderata | - | 1,87 | 10,84 | 23,69 | 56,73 | 152,83 | - | - | 245,96 |
| <i>Solo in proprietà</i> | - | - | - | - | - | - | - | - | - |
| <i>Solo in affitto</i> | - | - | - | - | - | - | - | - | - |
| <i>Solo in uso gratuito</i> | - | - | - | - | - | - | - | - | - |
| <i>Parte in proprietà e parte in affitto</i> | - | - | - | - | - | - | - | - | - |
| <i>Parte in proprietà e parte in uso gratuito</i> | - | - | - | - | - | - | - | - | - |
| Altra forma di conduzione | - | - | - | - | - | - | - | - | - |
| <i>Solo in proprietà</i> | 1.304,69 | 2.769,96 | 8.240,08 | 10.217,82 | 10.742,73 | 9.647,03 | 3.903,98 | 7.913,21 | 54.739,50 |
| <i>Solo in affitto</i> | 57,20 | 152,60 | 795,27 | 1.310,25 | 2.156,11 | 3.448,72 | 1.930,49 | 2.093,72 | 11.944,36 |
| <i>Solo in uso gratuito</i> | 40,49 | 77,53 | 190,52 | 278,48 | 335,37 | 495,33 | 232,30 | 141,29 | 1.791,31 |
| <i>Parte in proprietà e parte in affitto</i> | 28,58 | 171,14 | 1.505,62 | 4.187,64 | 8.922,76 | 15.431,95 | 7.592,40 | 3.782,31 | 41.622,40 |
| <i>Parte in proprietà e parte in uso gratuito</i> | 54,39 | 157,26 | 720,84 | 1.088,21 | 1.128,34 | 1.992,29 | 510,62 | 261,98 | 5.913,93 |
| <i>Parte in affitto e parte in uso gratuito</i> | 2,51 | 14,62 | 39,47 | 97,74 | 241,98 | 545,99 | 166,44 | 134,50 | 1.243,25 |
| <i>Parte in proprietà, parte in affitto e parte in uso gratuito</i> | 4,81 | 22,83 | 169,90 | 372,98 | 1.099,75 | 2.264,63 | 1.345,81 | 1.029,47 | 6.310,18 |
| TOTALE | 1.492,67 | 3.365,94 | 11.661,70 | 17.553,12 | 24.627,04 | 33.825,94 | 15.682,04 | 15.356,48 | 123.564,93 |

Tavola 3.1 segue - Aziende e relativa superficie totale per classe di superficie totale, forma di conduzione, titolo di possesso dei terreni e zona altimetrica (superficie in ettari) - PIANURA

| FORME DI CONDUZIONE TITOLI DI POSSESSO DEI TERRENI | CLASSI DI SUPERFICIE TOTALE | | | | | | | | |
|---|-----------------------------|-----------------|------------------|------------------|------------------|-------------------|-------------------|-------------------|-------------------|
| | Meno di 1 | 1 -- 2 | 2 -- 5 | 5 -- 10 | 10 -- 20 | 20 -- 50 | 50 -- 100 | 100 ed oltre | Totale |
| SUPERFICIE TOTALE | | | | | | | | | |
| <i>Solo in proprietà</i> | 1.634,75 | 3.445,00 | 11.177,75 | 18.906,61 | 32.215,35 | 45.978,64 | 23.022,26 | 9.643,74 | 146.024,10 |
| <i>Solo in affitto</i> | 88,47 | 291,75 | 1.438,36 | 3.695,02 | 10.905,07 | 21.942,36 | 14.922,64 | 7.901,32 | 61.184,99 |
| <i>Solo in uso gratuito</i> | 35,04 | 56,37 | 207,65 | 278,91 | 490,83 | 655,75 | 118,20 | - | 1.842,75 |
| <i>Parte in proprietà e parte in affitto</i> | 53,70 | 312,61 | 3.584,21 | 13.224,59 | 39.778,02 | 92.915,20 | 56.622,99 | 24.721,05 | 231.212,37 |
| <i>Parte in proprietà e parte in uso gratuito</i> | 52,69 | 159,25 | 734,66 | 960,10 | 1.591,59 | 1.890,80 | 920,51 | 365,25 | 6.674,85 |
| <i>Parte in affitto e parte in uso gratuito</i> | 2,73 | 10,31 | 66,42 | 200,32 | 530,66 | 854,39 | 582,22 | 115,52 | 2.362,57 |
| <i>Parte in proprietà, parte in affitto e parte in uso gratuito</i> | 1,15 | 21,55 | 182,42 | 625,10 | 1.832,09 | 4.688,20 | 3.554,61 | 949,72 | 11.854,84 |
| Con solo manodopera familiare | 1.868,53 | 4.296,84 | 17.391,47 | 37.890,65 | 87.343,61 | 168.925,34 | 99.743,43 | 43.696,60 | 461.156,47 |
| <i>Solo in proprietà</i> | 18,53 | 62,65 | 306,61 | 523,43 | 1.282,22 | 8.781,35 | 14.541,08 | 12.266,98 | 37.782,85 |
| <i>Solo in affitto</i> | 8,67 | 17,82 | 37,36 | 138,96 | 466,39 | 2.618,38 | 5.689,10 | 7.989,68 | 16.966,36 |
| <i>Solo in uso gratuito</i> | 0,90 | - | - | - | - | 60,30 | 109,91 | - | 171,11 |
| <i>Parte in proprietà e parte in affitto</i> | 3,67 | 4,43 | 87,96 | 340,90 | 1.603,33 | 16.009,33 | 27.154,95 | 35.343,51 | 80.548,08 |
| <i>Parte in proprietà e parte in uso gratuito</i> | 2,68 | 4,95 | 13,25 | 23,82 | 63,94 | 244,21 | 208,19 | 438,48 | 999,52 |
| <i>Parte in affitto e parte in uso gratuito</i> | 0,82 | 1,52 | 2,73 | 6,57 | - | 58,91 | 142,55 | 368,31 | 581,41 |
| <i>Parte in proprietà, parte in affitto e parte in uso gratuito</i> | 0,46 | - | 4,48 | 32,94 | 93,70 | 509,78 | 1.329,38 | 1.086,49 | 3.057,23 |
| Con manodopera familiare prevalente | 35,73 | 91,37 | 452,39 | 1.066,62 | 3.509,58 | 28.282,26 | 49.175,16 | 57.493,45 | 140.106,56 |
| <i>Solo in proprietà</i> | 8,85 | 21,20 | 92,83 | 142,20 | 374,17 | 2.492,77 | 6.534,84 | 14.491,89 | 24.158,75 |
| <i>Solo in affitto</i> | 3,10 | 10,23 | 42,52 | 61,62 | 226,56 | 906,36 | 3.327,41 | 11.655,92 | 16.233,72 |
| <i>Solo in uso gratuito</i> | 1,57 | - | - | - | 12,51 | 71,23 | - | - | 85,31 |
| <i>Parte in proprietà e parte in affitto</i> | - | 3,54 | 31,94 | 88,90 | 366,27 | 2.559,79 | 9.257,83 | 22.436,72 | 34.744,99 |
| <i>Parte in proprietà e parte in uso gratuito</i> | - | - | 7,36 | 9,28 | - | 72,64 | 502,56 | 204,64 | 796,48 |
| <i>Parte in affitto e parte in uso gratuito</i> | - | - | 2,22 | - | 19,10 | - | 252,56 | - | 273,88 |
| <i>Parte in proprietà, parte in affitto e parte in uso gratuito</i> | - | 1,25 | 10,19 | - | - | 110,68 | 163,46 | 412,44 | 698,02 |
| Con manodopera extrafamiliare prevalente | 13,52 | 36,22 | 187,06 | 302,00 | 998,61 | 6.213,47 | 20.038,66 | 49.201,61 | 76.991,15 |
| <i>Solo in proprietà</i> | 700,62 | 1.465,26 | 3.469,76 | 3.041,80 | 3.842,36 | 7.180,74 | 9.257,65 | 27.892,76 | 56.850,95 |
| <i>Solo in affitto</i> | 22,38 | 116,88 | 297,20 | 364,91 | 868,80 | 2.196,17 | 3.792,98 | 15.471,63 | 23.130,95 |
| <i>Solo in uso gratuito</i> | 5,60 | 26,57 | 82,47 | 36,35 | 97,94 | 166,81 | 54,11 | 316,09 | 785,94 |
| <i>Parte in proprietà e parte in affitto</i> | 13,70 | 119,95 | 431,96 | 823,37 | 1.526,40 | 4.088,28 | 6.938,19 | 30.388,91 | 44.330,76 |
| <i>Parte in proprietà e parte in uso gratuito</i> | 16,91 | 45,16 | 167,12 | 146,51 | 120,23 | 464,89 | 322,33 | 383,00 | 1.666,15 |
| <i>Parte in affitto e parte in uso gratuito</i> | - | 2,77 | 28,25 | - | 26,97 | 86,74 | - | 464,41 | 609,14 |
| <i>Parte in proprietà, parte in affitto e parte in uso gratuito</i> | 0,99 | 3,00 | 23,61 | 35,92 | 63,33 | 157,79 | 442,13 | 207,52 | 934,29 |
| Conduzione con salariati | 760,20 | 1.779,59 | 4.500,37 | 4.448,86 | 6.546,03 | 14.341,42 | 20.807,39 | 75.124,32 | 128.308,18 |
| <i>Solo in proprietà</i> | - | 3,36 | 2,63 | 14,17 | 14,10 | - | - | - | 34,26 |
| <i>Solo in affitto</i> | - | - | - | - | - | - | - | - | - |
| <i>Solo in uso gratuito</i> | - | - | - | - | - | - | - | - | - |
| <i>Parte in proprietà e parte in uso gratuito</i> | - | - | - | - | - | - | - | - | - |
| <i>Parte in affitto e parte in uso gratuito</i> | - | - | - | - | 15,16 | - | - | - | 15,16 |
| Conduzione a colonia parziaria appoderata | - | 3,36 | 2,63 | 14,17 | 29,26 | - | - | - | 49,42 |
| <i>Solo in proprietà</i> | 3,19 | 6,00 | 28,45 | 34,42 | - | - | - | - | 72,06 |
| <i>Solo in affitto</i> | - | - | 8,06 | - | - | - | - | - | 8,06 |
| <i>Solo in uso gratuito</i> | 0,40 | - | - | 5,98 | - | - | - | - | 6,38 |
| <i>Parte in proprietà e parte in affitto</i> | - | 1,11 | 3,11 | 5,57 | - | - | - | - | 9,79 |
| <i>Parte in proprietà e parte in uso gratuito</i> | - | - | - | - | 18,20 | - | - | - | 18,20 |
| Altra forma di conduzione | 3,59 | 7,11 | 39,62 | 45,97 | 18,20 | - | - | - | 114,49 |
| <i>Solo in proprietà</i> | 2.365,94 | 5.003,47 | 15.078,03 | 22.662,63 | 37.728,20 | 64.433,50 | 53.355,83 | 64.295,37 | 264.922,97 |
| <i>Solo in affitto</i> | 122,62 | 436,68 | 1.823,50 | 4.260,51 | 12.466,82 | 27.663,27 | 27.732,13 | 43.018,55 | 117.524,08 |
| <i>Solo in uso gratuito</i> | 43,51 | 82,94 | 290,12 | 321,24 | 601,28 | 954,09 | 282,22 | 316,09 | 2.891,49 |
| <i>Parte in proprietà e parte in affitto</i> | 71,07 | 441,64 | 4.139,18 | 14.483,33 | 43.274,02 | 115.572,60 | 99.973,96 | 112.890,19 | 390.845,99 |
| <i>Parte in proprietà e parte in uso gratuito</i> | 72,28 | 209,36 | 922,39 | 1.139,71 | 1.793,96 | 2.672,54 | 1.953,59 | 1.391,37 | 10.155,20 |
| <i>Parte in affitto e parte in uso gratuito</i> | 3,55 | 14,60 | 99,62 | 206,89 | 591,89 | 1.000,04 | 977,33 | 948,24 | 3.842,16 |
| <i>Parte in proprietà, parte in affitto e parte in uso gratuito</i> | 2,60 | 25,80 | 220,70 | 693,96 | 1.989,12 | 5.466,45 | 5.489,58 | 2.656,17 | 16.544,38 |
| TOTALE | 2.681,57 | 6.214,49 | 22.573,54 | 43.768,27 | 98.445,29 | 217.762,49 | 189.764,64 | 225.515,98 | 806.726,27 |

Tavola 3.2 - Aziende e relativa superficie agricola utilizzata (SAU) per classe di superficie agricola utilizzata, forma di conduzione, titolo di possesso dei terreni e zona altimetrica (superficie in ettari) - TOTALE

| FORME DI CONDUZIONE TITOLI DI POSSESSO DEI TERRENI | CLASSI DI SUPERFICIE AGRICOLA UTILIZZATA | | | | | | | | Totale |
|--|--|--------|--------|---------|----------|----------|-----------|--------------|--------|
| | Meno di 1 | 1 -- 2 | 2 -- 5 | 5 -- 10 | 10 -- 20 | 20 -- 50 | 50 -- 100 | 100 ed oltre | |
| AZIENDE | | | | | | | | | |
| Solo in proprietà | 11.747 | 6.408 | 7.418 | 4.149 | 2.698 | 1.582 | 332 | 62 | 34.396 |
| Solo in affitto | 430 | 442 | 908 | 904 | 1.035 | 855 | 253 | 84 | 4.911 |
| Solo in uso gratuito | 334 | 212 | 291 | 120 | 69 | 47 | 6 | 5 | 1.084 |
| Parte in proprietà e parte in affitto | 346 | 655 | 1.989 | 2.683 | 3.455 | 3.329 | 858 | 288 | 13.603 |
| Parte in proprietà e parte in uso gratuito | 489 | 499 | 879 | 490 | 278 | 139 | 27 | 12 | 2.813 |
| Parte in affitto e parte in uso gratuito | 12 | 25 | 45 | 80 | 67 | 49 | 16 | 6 | 300 |
| Parte in proprietà, parte in affitto e parte in uso gratuito | 30 | 56 | 140 | 180 | 234 | 231 | 70 | 36 | 977 |
| Con solo manodopera familiare | 13.388 | 8.297 | 11.670 | 8.606 | 7.836 | 6.232 | 1.562 | 493 | 58.084 |
| | | | | | | | | | |
| Solo in proprietà | 255 | 211 | 332 | 262 | 211 | 304 | 202 | 72 | 1.849 |
| Solo in affitto | 35 | 17 | 42 | 40 | 49 | 96 | 91 | 47 | 417 |
| Solo in uso gratuito | 8 | 6 | 3 | 2 | - | 5 | - | - | 24 |
| Parte in proprietà e parte in affitto | 15 | 23 | 94 | 130 | 203 | 534 | 380 | 216 | 1.595 |
| Parte in proprietà e parte in uso gratuito | 16 | 9 | 17 | 13 | 17 | 17 | 5 | 5 | 99 |
| Parte in affitto e parte in uso gratuito | 2 | 4 | - | 3 | 1 | 4 | 4 | 3 | 21 |
| Parte in proprietà, parte in affitto e parte in uso gratuito | 3 | 6 | 4 | 9 | 8 | 20 | 19 | 7 | 76 |
| Con manodopera familiare prevalente | 334 | 276 | 492 | 459 | 489 | 980 | 701 | 350 | 4.081 |
| | | | | | | | | | |
| Solo in proprietà | 96 | 64 | 82 | 70 | 71 | 91 | 103 | 73 | 650 |
| Solo in affitto | 14 | 15 | 23 | 20 | 21 | 37 | 56 | 56 | 242 |
| Solo in uso gratuito | 6 | 1 | 1 | 2 | 2 | 1 | - | - | 13 |
| Parte in proprietà e parte in affitto | 5 | 10 | 19 | 21 | 40 | 81 | 136 | 107 | 419 |
| Parte in proprietà e parte in uso gratuito | 1 | - | 4 | 5 | 2 | 3 | 6 | - | 21 |
| Parte in affitto e parte in uso gratuito | - | 1 | - | - | 1 | 2 | 3 | - | 7 |
| Parte in proprietà, parte in affitto e parte in uso gratuito | 1 | 4 | 3 | 2 | 3 | 7 | 2 | 2 | 24 |
| Con manodopera extrafamiliare prevalente | 123 | 95 | 132 | 120 | 140 | 222 | 306 | 238 | 1.376 |
| | | | | | | | | | |
| Solo in proprietà | 1.473 | 1.200 | 1.247 | 528 | 342 | 287 | 158 | 201 | 5.436 |
| Solo in affitto | 53 | 100 | 116 | 71 | 87 | 86 | 64 | 68 | 645 |
| Solo in uso gratuito | 20 | 24 | 32 | 9 | 8 | 10 | - | 9 | 112 |
| Parte in proprietà e parte in affitto | 21 | 77 | 148 | 133 | 122 | 151 | 108 | 129 | 889 |
| Parte in proprietà e parte in uso gratuito | 31 | 32 | 59 | 26 | 18 | 12 | 6 | 2 | 186 |
| Parte in affitto e parte in uso gratuito | - | 5 | 8 | 2 | 2 | 4 | - | 3 | 24 |
| Parte in proprietà, parte in affitto e parte in uso gratuito | 1 | 3 | 8 | 2 | 5 | 6 | 6 | 2 | 33 |
| Conduzione con salariati | 1.599 | 1.441 | 1.618 | 771 | 584 | 556 | 342 | 414 | 7.325 |
| | | | | | | | | | |
| Solo in proprietà | 2 | 2 | 4 | 3 | 1 | - | - | - | 12 |
| Solo in affitto | - | - | 1 | 1 | - | - | - | - | 2 |
| Solo in uso gratuito | 1 | - | - | 1 | 4 | 3 | - | - | 9 |
| Parte in proprietà e parte in uso gratuito | - | - | - | - | 1 | 1 | - | - | 2 |
| Parte in affitto e parte in uso gratuito | - | - | - | - | 1 | - | - | - | 1 |
| Conduzione a colonia parziaria appoderata | 3 | 2 | 5 | 5 | 7 | 4 | - | - | 26 |
| | | | | | | | | | |
| Solo in proprietà | 7 | 5 | 9 | 6 | - | - | - | - | 27 |
| Solo in affitto | - | - | 2 | - | - | - | - | - | 2 |
| Solo in uso gratuito | 3 | - | - | - | - | - | - | - | 3 |
| Parte in proprietà e parte in affitto | - | 1 | 1 | 2 | - | - | - | - | 4 |
| Parte in proprietà e parte in uso gratuito | - | - | - | - | 1 | - | - | - | 1 |
| Altra forma di conduzione | 10 | 6 | 12 | 8 | 1 | - | - | - | 37 |
| | | | | | | | | | |
| Solo in proprietà | 13.580 | 7.890 | 9.092 | 5.018 | 3.323 | 2.264 | 795 | 408 | 42.370 |
| Solo in affitto | 532 | 574 | 1.092 | 1.036 | 1.192 | 1.074 | 464 | 255 | 6.219 |
| Solo in uso gratuito | 372 | 243 | 327 | 134 | 83 | 66 | 6 | 14 | 1.245 |
| Parte in proprietà e parte in affitto | 387 | 766 | 2.251 | 2.969 | 3.820 | 4.095 | 1.482 | 740 | 16.510 |
| Parte in proprietà e parte in uso gratuito | 537 | 540 | 959 | 534 | 317 | 172 | 44 | 19 | 3.122 |
| Parte in affitto e parte in uso gratuito | 14 | 35 | 53 | 85 | 72 | 59 | 23 | 12 | 353 |
| Parte in proprietà, parte in affitto e parte in uso gratuito | 35 | 69 | 155 | 193 | 250 | 264 | 97 | 47 | 1.110 |
| TOTALE | 15.457 | 10.117 | 13.929 | 9.969 | 9.057 | 7.994 | 2.911 | 1.495 | 70.929 |

Tavola 3.2 segue - Aziende e relativa superficie agricola utilizzata (SAU) per classe di superficie agricola utilizzata, forma di conduzione, titolo di possesso dei terreni e zona altimetrica (superficie in ettari) - MONTAGNA

| FORME DI CONDUZIONE TITOLI DI POSSESSO DEI TERRENI | CLASSI DI SUPERFICIE AGRICOLA UTILIZZATA | | | | | | | | Totale |
|--|--|--------|--------|---------|----------|----------|-----------|--------------|--------|
| | Meno di 1 | 1 -- 2 | 2 -- 5 | 5 -- 10 | 10 -- 20 | 20 -- 50 | 50 -- 100 | 100 ed oltre | |
| AZIENDE | | | | | | | | | |
| Solo in proprietà | 5.081 | 2.370 | 2.274 | 697 | 217 | 87 | 29 | 8 | 10.763 |
| Solo in affitto | 95 | 92 | 168 | 110 | 71 | 30 | 16 | 29 | 611 |
| Solo in uso gratuito | 135 | 109 | 146 | 48 | 17 | 16 | 3 | 5 | 479 |
| Parte in proprietà e parte in affitto | 214 | 294 | 659 | 452 | 338 | 205 | 80 | 152 | 2.394 |
| Parte in proprietà e parte in uso gratuito | 304 | 293 | 511 | 282 | 125 | 52 | 12 | 10 | 1.589 |
| Parte in affitto e parte in uso gratuito | 5 | 10 | 17 | 35 | 10 | 7 | 7 | 5 | 96 |
| Parte in proprietà, parte in affitto e parte in uso gratuito | 21 | 27 | 62 | 63 | 71 | 46 | 12 | 29 | 331 |
| Con solo manodopera familiare | 5.855 | 3.195 | 3.837 | 1.687 | 849 | 443 | 159 | 238 | 16.263 |
| | | | | | | | | | |
| Solo in proprietà | 44 | 20 | 34 | 9 | 7 | - | - | 3 | 117 |
| Solo in affitto | 3 | - | 5 | 2 | 2 | 1 | 1 | 3 | 17 |
| Solo in uso gratuito | 2 | 1 | 2 | - | - | - | - | - | 5 |
| Parte in proprietà e parte in affitto | 5 | 4 | 12 | 12 | 12 | 8 | 5 | 13 | 71 |
| Parte in proprietà e parte in uso gratuito | 2 | 4 | 4 | 2 | 1 | 3 | 1 | 2 | 19 |
| Parte in affitto e parte in uso gratuito | 1 | 1 | - | - | 1 | 2 | 1 | 1 | 7 |
| Parte in proprietà, parte in affitto e parte in uso gratuito | - | 3 | 2 | 1 | 1 | - | 2 | 3 | 12 |
| Con manodopera familiare prevalente | 57 | 33 | 59 | 26 | 24 | 14 | 10 | 25 | 248 |
| | | | | | | | | | |
| Solo in proprietà | 29 | 14 | 10 | 9 | 5 | 3 | 1 | 1 | 72 |
| Solo in affitto | 1 | - | 1 | 1 | 1 | - | 1 | 1 | 6 |
| Solo in uso gratuito | - | - | - | - | - | - | - | - | - |
| Parte in proprietà e parte in affitto | 1 | 3 | 4 | 4 | 2 | 2 | - | - | 16 |
| Parte in proprietà e parte in uso gratuito | 1 | - | 1 | - | - | - | - | - | 2 |
| Parte in affitto e parte in uso gratuito | - | - | - | - | - | 1 | - | - | 1 |
| Parte in proprietà, parte in affitto e parte in uso gratuito | 1 | 1 | - | - | - | - | - | - | 2 |
| Con manodopera extrafamiliare prevalente | 33 | 18 | 16 | 14 | 8 | 6 | 2 | 2 | 99 |
| | | | | | | | | | |
| Solo in proprietà | 23 | 28 | 37 | 28 | 24 | 23 | 15 | 88 | 266 |
| Solo in affitto | 1 | 3 | 4 | 4 | 2 | 1 | 1 | 4 | 20 |
| Solo in uso gratuito | 3 | 2 | 2 | - | - | 1 | - | 6 | 14 |
| Parte in proprietà e parte in affitto | 1 | 2 | 3 | 3 | 4 | 8 | 4 | 6 | 31 |
| Parte in proprietà e parte in uso gratuito | 1 | - | 2 | 1 | 6 | - | 2 | - | 12 |
| Parte in affitto e parte in uso gratuito | - | - | - | - | - | 1 | - | - | 1 |
| Parte in proprietà, parte in affitto e parte in uso gratuito | - | - | - | - | - | 1 | - | 1 | 2 |
| Conduzione con salariati | 29 | 35 | 48 | 36 | 36 | 35 | 22 | 105 | 346 |
| | | | | | | | | | |
| Solo in proprietà | 1 | - | 1 | 1 | - | - | - | - | 3 |
| Solo in affitto | - | - | - | - | - | - | - | - | - |
| Solo in uso gratuito | - | - | - | - | - | - | - | - | - |
| Parte in proprietà e parte in uso gratuito | - | - | - | - | - | - | - | - | - |
| Parte in affitto e parte in uso gratuito | - | - | - | - | - | - | - | - | - |
| Conduzione a colonia parziaria appoderata | 1 | - | 1 | 1 | - | - | - | - | 3 |
| | | | | | | | | | |
| Solo in proprietà | 1 | 1 | - | 1 | - | - | - | - | 3 |
| Solo in affitto | - | - | - | - | - | - | - | - | - |
| Solo in uso gratuito | 1 | - | - | - | - | - | - | - | 1 |
| Parte in proprietà e parte in affitto | - | - | - | 1 | - | - | - | - | 1 |
| Parte in proprietà e parte in uso gratuito | - | - | - | - | - | - | - | - | - |
| Altra forma di conduzione | 2 | 1 | - | 2 | - | - | - | - | 5 |
| | | | | | | | | | |
| Solo in proprietà | 5.179 | 2.433 | 2.356 | 745 | 253 | 113 | 45 | 100 | 11.224 |
| Solo in affitto | 100 | 95 | 178 | 117 | 76 | 32 | 19 | 37 | 654 |
| Solo in uso gratuito | 141 | 112 | 150 | 48 | 17 | 17 | 3 | 11 | 499 |
| Parte in proprietà e parte in affitto | 221 | 303 | 678 | 472 | 356 | 223 | 89 | 171 | 2.513 |
| Parte in proprietà e parte in uso gratuito | 308 | 297 | 518 | 285 | 132 | 55 | 15 | 12 | 1.622 |
| Parte in affitto e parte in uso gratuito | 6 | 11 | 17 | 35 | 11 | 11 | 8 | 6 | 105 |
| Parte in proprietà, parte in affitto e parte in uso gratuito | 22 | 31 | 64 | 64 | 72 | 47 | 14 | 33 | 347 |
| TOTALE | 5.977 | 3.282 | 3.961 | 1.766 | 917 | 498 | 193 | 370 | 16.964 |

Tavola 3.2 segue - Aziende e relativa superficie agricola utilizzata (SAU) per classe di superficie agricola utilizzata, forma di conduzione, titolo di possesso dei terreni e zona altimetrica (superficie in ettari) - COLLINA

| FORME DI CONDUZIONE TITOLI DI POSSESSO DEI TERRENI | CLASSI DI SUPERFICIE AGRICOLA UTILIZZATA | | | | | | | | Totale |
|--|--|--------|--------|---------|----------|----------|-----------|--------------|--------|
| | Meno di 1 | 1 -- 2 | 2 -- 5 | 5 -- 10 | 10 -- 20 | 10 -- 50 | 50 -- 100 | 100 ed oltre | |
| AZIENDE | | | | | | | | | |
| Solo in proprietà | 3.117 | 1.702 | 1.767 | 859 | 327 | 110 | 11 | 4 | 7.897 |
| Solo in affitto | 124 | 127 | 227 | 170 | 134 | 92 | 16 | 5 | 895 |
| Solo in uso gratuito | 105 | 61 | 67 | 29 | 16 | 12 | 1 | - | 291 |
| Parte in proprietà e parte in affitto | 41 | 129 | 347 | 452 | 443 | 339 | 58 | 5 | 1.814 |
| Parte in proprietà e parte in uso gratuito | 84 | 105 | 166 | 97 | 47 | 35 | 3 | - | 537 |
| Parte in affitto e parte in uso gratuito | 4 | 7 | 11 | 17 | 21 | 13 | 2 | - | 75 |
| Parte in proprietà, parte in affitto e parte in uso gratuito | 5 | 18 | 32 | 42 | 48 | 54 | 10 | 4 | 213 |
| Con solo manodopera familiare | 3.480 | 2.149 | 2.617 | 1.666 | 1.036 | 655 | 101 | 18 | 11.722 |
| | | | | | | | | | |
| Solo in proprietà | 166 | 138 | 216 | 174 | 114 | 45 | 3 | 3 | 859 |
| Solo in affitto | 8 | 8 | 22 | 13 | 13 | 7 | 3 | - | 74 |
| Solo in uso gratuito | 4 | 5 | 1 | 2 | - | 1 | - | - | 13 |
| Parte in proprietà e parte in affitto | 4 | 11 | 59 | 70 | 82 | 56 | 15 | 1 | 298 |
| Parte in proprietà e parte in uso gratuito | 7 | 4 | 10 | 8 | 12 | 7 | 1 | - | 49 |
| Parte in affitto e parte in uso gratuito | - | 1 | - | 1 | - | - | 1 | - | 3 |
| Parte in proprietà, parte in affitto e parte in uso gratuito | 2 | 3 | 1 | 5 | 3 | 5 | 1 | - | 20 |
| Con manodopera familiare prevalente | 191 | 170 | 309 | 273 | 224 | 121 | 24 | 4 | 1.316 |
| | | | | | | | | | |
| Solo in proprietà | 47 | 29 | 45 | 40 | 36 | 19 | 8 | 3 | 227 |
| Solo in affitto | 6 | 3 | 9 | 8 | 5 | 8 | 1 | 2 | 42 |
| Solo in uso gratuito | 2 | 1 | 1 | 1 | - | - | - | - | 5 |
| Parte in proprietà e parte in affitto | 3 | 5 | 9 | 5 | 13 | 11 | 4 | 2 | 52 |
| Parte in proprietà e parte in uso gratuito | - | - | 1 | 4 | 1 | 2 | 1 | - | 9 |
| Parte in affitto e parte in uso gratuito | - | 1 | - | - | - | 1 | - | - | 2 |
| Parte in proprietà, parte in affitto e parte in uso gratuito | - | 1 | 1 | 2 | 2 | 4 | - | - | 10 |
| Con manodopera extrafamiliare prevalente | 58 | 40 | 66 | 60 | 57 | 45 | 14 | 7 | 347 |
| | | | | | | | | | |
| Solo in proprietà | 143 | 128 | 154 | 82 | 66 | 38 | 17 | 6 | 634 |
| Solo in affitto | 8 | 10 | 15 | 11 | 10 | 7 | 8 | 1 | 70 |
| Solo in uso gratuito | 7 | 1 | 3 | 3 | 2 | 3 | - | 1 | 20 |
| Parte in proprietà e parte in affitto | 2 | 3 | 15 | 28 | 23 | 28 | 10 | 6 | 115 |
| Parte in proprietà e parte in uso gratuito | 2 | 4 | 8 | 6 | 2 | 3 | - | 1 | 26 |
| Parte in affitto e parte in uso gratuito | - | 3 | 2 | - | 1 | 1 | - | 1 | 8 |
| Parte in proprietà, parte in affitto e parte in uso gratuito | - | - | 1 | 1 | 3 | - | 1 | - | 6 |
| Conduzione con salariati | 162 | 149 | 198 | 131 | 107 | 80 | 36 | 16 | 879 |
| | | | | | | | | | |
| Solo in proprietà | 1 | - | 2 | - | - | - | - | - | 3 |
| Solo in affitto | - | - | 1 | 1 | - | - | - | - | 2 |
| Solo in uso gratuito | 1 | - | - | 1 | 4 | 3 | - | - | 9 |
| Parte in proprietà e parte in uso gratuito | - | - | - | - | 1 | 1 | - | - | 2 |
| Parte in affitto e parte in uso gratuito | - | - | - | - | - | - | - | - | - |
| Conduzione a colonia parziaria appoderata | 2 | - | 3 | 2 | 5 | 4 | - | - | 16 |
| | | | | | | | | | |
| Solo in proprietà | - | - | - | - | - | - | - | - | - |
| Solo in affitto | - | - | - | - | - | - | - | - | - |
| Solo in uso gratuito | - | - | - | - | - | - | - | - | - |
| Parte in proprietà e parte in affitto | - | - | - | - | - | - | - | - | - |
| Parte in proprietà e parte in uso gratuito | - | - | - | - | - | - | - | - | - |
| Altra forma di conduzione | - | - | - | - | - | - | - | - | - |
| | | | | | | | | | |
| Solo in proprietà | 3.474 | 1.997 | 2.184 | 1.155 | 543 | 212 | 39 | 16 | 9.620 |
| Solo in affitto | 146 | 148 | 274 | 203 | 162 | 114 | 28 | 8 | 1.083 |
| Solo in uso gratuito | 119 | 68 | 72 | 36 | 22 | 19 | 1 | 1 | 338 |
| Parte in proprietà e parte in affitto | 50 | 148 | 430 | 555 | 561 | 434 | 87 | 14 | 2.279 |
| Parte in proprietà e parte in uso gratuito | 93 | 113 | 185 | 115 | 63 | 48 | 5 | 1 | 623 |
| Parte in affitto e parte in uso gratuito | 4 | 12 | 13 | 18 | 22 | 15 | 3 | 1 | 88 |
| Parte in proprietà, parte in affitto e parte in uso gratuito | 7 | 22 | 35 | 50 | 56 | 63 | 12 | 4 | 249 |
| TOTALE | 3.893 | 2.508 | 3.193 | 2.132 | 1.429 | 905 | 175 | 45 | 14.280 |

Tavola 3.2 segue - Aziende e relativa superficie agricola utilizzata (SAU) per classe di superficie agricola utilizzata, forma di conduzione, titolo di possesso dei terreni e zona altimetrica (superficie in ettari) - PIANURA

| FORME DI CONDUZIONE TITOLI DI POSSESSO DEI TERRENI | CLASSI DI SUPERFICIE AGRICOLA UTILIZZATA | | | | | | | | Totale |
|--|--|--------|--------|---------|----------|----------|-----------|--------------|--------|
| | Meno di 1 | 1 -- 2 | 2 -- 5 | 5 -- 10 | 10 -- 20 | 20 -- 50 | 50 -- 100 | 100 ed oltre | |
| AZIENDE | | | | | | | | | |
| Solo in proprietà | 3.549 | 2.336 | 3.377 | 2.593 | 2.154 | 1.385 | 292 | 50 | 15.736 |
| Solo in affitto | 211 | 223 | 513 | 624 | 830 | 733 | 221 | 50 | 3.405 |
| Solo in uso gratuito | 94 | 42 | 78 | 43 | 36 | 19 | 2 | - | 314 |
| Parte in proprietà e parte in affitto | 91 | 232 | 983 | 1.779 | 2.674 | 2.785 | 720 | 131 | 9.395 |
| Parte in proprietà e parte in uso gratuito | 101 | 101 | 202 | 111 | 106 | 52 | 12 | 2 | 687 |
| Parte in affitto e parte in uso gratuito | 3 | 8 | 17 | 28 | 36 | 29 | 7 | 1 | 129 |
| Parte in proprietà, parte in affitto e parte in uso gratuito | 4 | 11 | 46 | 75 | 115 | 131 | 48 | 3 | 433 |
| Con solo manodopera familiare | 4.053 | 2.953 | 5.216 | 5.253 | 5.951 | 5.134 | 1.302 | 237 | 30.099 |
| | | | | | | | | | |
| Solo in proprietà | 45 | 53 | 82 | 79 | 90 | 259 | 199 | 66 | 873 |
| Solo in affitto | 24 | 9 | 15 | 25 | 34 | 88 | 87 | 44 | 326 |
| Solo in uso gratuito | 2 | - | - | - | - | 4 | - | - | 6 |
| Parte in proprietà e parte in affitto | 6 | 8 | 23 | 48 | 109 | 470 | 360 | 202 | 1.226 |
| Parte in proprietà e parte in uso gratuito | 7 | 1 | 3 | 3 | 4 | 7 | 3 | 3 | 31 |
| Parte in affitto e parte in uso gratuito | 1 | 2 | - | 2 | - | 2 | 2 | 2 | 11 |
| Parte in proprietà, parte in affitto e parte in uso gratuito | 1 | - | 1 | 3 | 4 | 15 | 16 | 4 | 44 |
| Con manodopera familiare prevalente | 86 | 73 | 124 | 160 | 241 | 845 | 667 | 321 | 2.517 |
| | | | | | | | | | |
| Solo in proprietà | 20 | 21 | 27 | 21 | 30 | 69 | 94 | 69 | 351 |
| Solo in affitto | 7 | 12 | 13 | 11 | 15 | 29 | 54 | 53 | 194 |
| Solo in uso gratuito | 4 | - | - | 1 | 2 | 1 | - | - | 8 |
| Parte in proprietà e parte in affitto | 1 | 2 | 6 | 12 | 25 | 68 | 132 | 105 | 351 |
| Parte in proprietà e parte in uso gratuito | - | - | 2 | 1 | 1 | 1 | 5 | - | 10 |
| Parte in affitto e parte in uso gratuito | - | - | - | - | 1 | - | 3 | - | 4 |
| Parte in proprietà, parte in affitto e parte in uso gratuito | - | 2 | 2 | - | 1 | 3 | 2 | 2 | 12 |
| Con manodopera extrafamiliare prevalente | 32 | 37 | 50 | 46 | 75 | 171 | 290 | 229 | 930 |
| | | | | | | | | | |
| Solo in proprietà | 1.307 | 1.044 | 1.056 | 418 | 252 | 226 | 126 | 107 | 4.536 |
| Solo in affitto | 44 | 87 | 97 | 56 | 75 | 78 | 55 | 63 | 555 |
| Solo in uso gratuito | 10 | 21 | 27 | 6 | 6 | 6 | - | 2 | 78 |
| Parte in proprietà e parte in affitto | 18 | 72 | 130 | 102 | 95 | 115 | 94 | 117 | 743 |
| Parte in proprietà e parte in uso gratuito | 28 | 28 | 49 | 19 | 10 | 9 | 4 | 1 | 148 |
| Parte in affitto e parte in uso gratuito | - | 2 | 6 | 2 | 1 | 2 | - | 2 | 15 |
| Parte in proprietà, parte in affitto e parte in uso gratuito | 1 | 3 | 7 | 1 | 2 | 5 | 5 | 1 | 25 |
| Conduzione con salariati | 1.408 | 1.257 | 1.372 | 604 | 441 | 441 | 284 | 293 | 6.100 |
| | | | | | | | | | |
| Solo in proprietà | - | 2 | 1 | 2 | 1 | - | - | - | 6 |
| Solo in affitto | - | - | - | - | - | - | - | - | - |
| Solo in uso gratuito | - | - | - | - | - | - | - | - | - |
| Parte in proprietà e parte in uso gratuito | - | - | - | - | - | - | - | - | - |
| Parte in affitto e parte in uso gratuito | - | - | - | - | 1 | - | - | - | 1 |
| Conduzione a colonia parziaria appoderata | - | 2 | 1 | 2 | 2 | - | - | - | 7 |
| | | | | | | | | | |
| Solo in proprietà | 6 | 4 | 9 | 5 | - | - | - | - | 24 |
| Solo in affitto | - | - | 2 | - | - | - | - | - | 2 |
| Solo in uso gratuito | 2 | - | - | - | - | - | - | - | 2 |
| Parte in proprietà e parte in affitto | - | 1 | 1 | 1 | - | - | - | - | 3 |
| Parte in proprietà e parte in uso gratuito | - | - | - | - | 1 | - | - | - | 1 |
| Altra forma di conduzione | 8 | 5 | 12 | 6 | 1 | - | - | - | 32 |
| | | | | | | | | | |
| Solo in proprietà | 4.927 | 3.460 | 4.552 | 3.118 | 2.527 | 1.939 | 711 | 292 | 21.526 |
| Solo in affitto | 286 | 331 | 640 | 716 | 954 | 928 | 417 | 210 | 4.482 |
| Solo in uso gratuito | 112 | 63 | 105 | 50 | 44 | 30 | 2 | 2 | 408 |
| Parte in proprietà e parte in affitto | 116 | 315 | 1.143 | 1.942 | 2.903 | 3.438 | 1.306 | 555 | 11.718 |
| Parte in proprietà e parte in uso gratuito | 136 | 130 | 256 | 134 | 122 | 69 | 24 | 6 | 877 |
| Parte in affitto e parte in uso gratuito | 4 | 12 | 23 | 32 | 39 | 33 | 12 | 5 | 160 |
| Parte in proprietà, parte in affitto e parte in uso gratuito | 6 | 16 | 56 | 79 | 122 | 154 | 71 | 10 | 514 |
| TOTALE | 5.587 | 4.327 | 6.775 | 6.071 | 6.711 | 6.591 | 2.543 | 1.080 | 39.685 |

Tavola 3.2 segue - Aziende e relativa superficie agricola utilizzata (SAU) per classe di superficie agricola utilizzata, forma di conduzione e titolo di possesso dei terreni e zona altimetrica (superficie in ettari) - TOTALE

| FORME DI CONDUZIONE TITOLI DI POSSESSO DEI TERRENI | CLASSI DI SUPERFICIE AGRICOLA UTILIZZATA | | | | | | | | Totale |
|--|--|-----------|-----------|-----------|------------|------------|------------|--------------|--------------|
| | Meno di 1 | 1 -- 2 | 2 -- 5 | 5 -- 10 | 10 -- 20 | 20 -- 50 | 50 -- 100 | 100 ed oltre | |
| SUPERFICIE AGRICOLA UTILIZZATA | | | | | | | | | |
| Solo in proprietà | 5.672,08 | 9.016,91 | 23.415,33 | 29.325,16 | 37.393,70 | 47.513,96 | 22.202,34 | 9.337,33 | 183.876,81 |
| Solo in affitto | 227,02 | 636,70 | 3.045,16 | 6.558,34 | 14.907,92 | 25.958,75 | 16.820,20 | 13.782,45 | 81.936,54 |
| Solo in uso gratuito | 150,55 | 299,21 | 952,68 | 829,09 | 952,64 | 1.350,71 | 397,47 | 883,20 | 5.815,55 |
| Parte in proprietà e parte in affitto | 220,48 | 974,87 | 6.930,07 | 19.766,68 | 49.637,79 | 101.749,03 | 57.950,05 | 66.508,18 | 303.737,15 |
| Parte in proprietà e parte in uso gratuito | 273,08 | 725,56 | 2.871,64 | 3.466,71 | 3.824,16 | 4.053,86 | 1.750,59 | 3.086,86 | 20.052,46 |
| Parte in affitto e parte in uso gratuito | 7,29 | 36,48 | 151,85 | 575,63 | 991,75 | 1.441,60 | 1.061,07 | 2.758,21 | 7.023,88 |
| Parte in proprietà, parte in affitto e parte in uso gratuito | 18,71 | 87,71 | 486,38 | 1.319,14 | 3.311,26 | 7.252,70 | 4.833,42 | 8.632,17 | 25.941,49 |
| Con solo manodopera familiare | 6.569,21 | 11.777,44 | 37.853,11 | 61.840,75 | 111.019,22 | 189.320,61 | 105.015,14 | 104.988,40 | 628.383,88 |
| | | | | | | | | | |
| Solo in proprietà | 133,97 | 294,99 | 1.104,53 | 1.845,16 | 2.984,60 | 10.082,82 | 13.943,36 | 10.912,62 | 41.302,05 |
| Solo in affitto | 15,36 | 22,45 | 140,32 | 291,39 | 693,30 | 3.186,05 | 6.457,90 | 7.387,13 | 18.193,90 |
| Solo in uso gratuito | 2,36 | 9,52 | 10,11 | 15,82 | - | 164,21 | - | - | 202,02 |
| Parte in proprietà e parte in affitto | 9,44 | 33,95 | 315,67 | 964,21 | 2.987,04 | 18.093,04 | 26.920,85 | 35.005,81 | 84.330,01 |
| Parte in proprietà e parte in uso gratuito | 10,68 | 14,06 | 59,10 | 90,36 | 231,69 | 501,93 | 346,87 | 1.098,14 | 2.352,83 |
| Parte in affitto e parte in uso gratuito | 1,18 | 6,71 | - | 17,74 | 10,54 | 128,21 | 266,93 | 589,59 | 1.020,90 |
| Parte in proprietà, parte in affitto e parte in uso gratuito | 2,19 | 7,74 | 14,26 | 67,11 | 102,81 | 658,88 | 1.427,27 | 1.387,58 | 3.667,84 |
| Con manodopera familiare prevalente | 175,18 | 389,42 | 1.643,99 | 3.291,79 | 7.009,98 | 32.815,14 | 49.363,18 | 56.380,87 | 151.069,55 |
| | | | | | | | | | |
| Solo in proprietà | 48,50 | 91,86 | 273,24 | 481,83 | 991,66 | 3.205,16 | 7.253,52 | 11.843,16 | 24.188,93 |
| Solo in affitto | 6,34 | 21,79 | 68,26 | 154,08 | 304,47 | 1.231,38 | 4.149,29 | 10.237,39 | 16.173,00 |
| Solo in uso gratuito | 1,83 | 1,30 | 2,68 | 14,33 | 28,30 | 20,75 | - | - | 69,19 |
| Parte in proprietà e parte in affitto | 4,29 | 14,93 | 66,48 | 153,85 | 594,71 | 2.848,22 | 9.568,67 | 18.077,12 | 31.328,27 |
| Parte in proprietà e parte in uso gratuito | 0,44 | - | 14,62 | 36,39 | 29,07 | 94,61 | 463,27 | - | 638,40 |
| Parte in affitto e parte in uso gratuito | - | 1,55 | - | - | 19,05 | 61,81 | 230,96 | - | 313,37 |
| Parte in proprietà, parte in affitto e parte in uso gratuito | 0,60 | 6,65 | 9,30 | 18,89 | 46,11 | 210,68 | 153,05 | 386,96 | 832,24 |
| Con manodopera extrafamiliare prevalente | 62,00 | 138,08 | 434,58 | 859,37 | 2.013,37 | 7.672,61 | 21.818,76 | 40.544,63 | 73.543,40 |
| | | | | | | | | | |
| Solo in proprietà | 828,82 | 1.710,65 | 3.829,08 | 3.687,02 | 4.752,53 | 9.088,72 | 11.354,24 | 77.216,27 | 112.467,33 |
| Solo in affitto | 33,38 | 147,00 | 383,93 | 486,17 | 1.239,37 | 2.799,28 | 4.461,52 | 14.425,88 | 23.976,53 |
| Solo in uso gratuito | 9,54 | 32,48 | 96,93 | 57,28 | 114,07 | 325,22 | - | 3.627,35 | 4.262,87 |
| Parte in proprietà e parte in affitto | 13,43 | 114,92 | 497,09 | 946,30 | 1.699,05 | 4.887,89 | 7.665,86 | 25.916,00 | 41.740,54 |
| Parte in proprietà e parte in uso gratuito | 20,21 | 49,83 | 185,03 | 186,18 | 250,07 | 394,88 | 413,21 | 226,92 | 1.726,33 |
| Parte in affitto e parte in uso gratuito | - | 6,24 | 31,84 | 12,69 | 32,55 | 123,22 | - | 502,60 | 709,14 |
| Parte in proprietà, parte in affitto e parte in uso gratuito | 0,82 | 4,27 | 25,64 | 18,45 | 74,86 | 218,03 | 485,46 | 295,99 | 1.123,52 |
| Conduzione con salariati | 906,20 | 2.065,39 | 5.049,54 | 5.394,09 | 8.162,50 | 17.837,24 | 24.380,29 | 122.211,01 | 186.006,26 |
| | | | | | | | | | |
| Solo in proprietà | 1,73 | 2,67 | 13,15 | 20,17 | 14,10 | - | - | - | 51,82 |
| Solo in affitto | - | - | 4,05 | 9,19 | - | - | - | - | 13,24 |
| Solo in uso gratuito | 0,55 | - | - | 8,50 | 55,76 | 77,82 | - | - | 142,63 |
| Parte in proprietà e parte in uso gratuito | - | - | - | - | 17,10 | 31,25 | - | - | 48,35 |
| Parte in affitto e parte in uso gratuito | - | - | - | - | 14,00 | - | - | - | 14,00 |
| Conduzione a colonia parziaria appoderata | 2,28 | 2,67 | 17,20 | 37,86 | 100,96 | 109,07 | - | - | 270,04 |
| | | | | | | | | | |
| Solo in proprietà | 3,92 | 7,46 | 27,57 | 41,61 | - | - | - | - | 80,56 |
| Solo in affitto | - | - | 7,73 | - | - | - | - | - | 7,73 |
| Solo in uso gratuito | 1,53 | - | - | - | - | - | - | - | 1,53 |
| Parte in proprietà e parte in affitto | - | 1,11 | 3,00 | 11,60 | - | - | - | - | 15,71 |
| Parte in proprietà e parte in uso gratuito | - | - | - | - | 18,10 | - | - | - | 18,10 |
| Altra forma di conduzione | 5,45 | 8,57 | 38,30 | 53,21 | 18,10 | - | - | - | 123,63 |
| | | | | | | | | | |
| Solo in proprietà | 6.689,02 | 11.124,54 | 28.662,90 | 35.400,95 | 46.136,59 | 69.890,66 | 54.753,46 | 109.309,38 | 361.967,50 |
| Solo in affitto | 282,10 | 827,94 | 3.649,45 | 7.499,17 | 17.145,06 | 33.175,46 | 31.888,91 | 45.832,85 | 140.300,94 |
| Solo in uso gratuito | 166,36 | 342,51 | 1.062,40 | 925,02 | 1.150,77 | 1.938,71 | 397,47 | 4.510,55 | 10.493,79 |
| Parte in proprietà e parte in affitto | 247,64 | 1.139,78 | 7.812,31 | 21.842,64 | 54.918,59 | 127.578,18 | 102.105,43 | 145.507,11 | 461.151,68 |
| Parte in proprietà e parte in uso gratuito | 304,41 | 789,45 | 3.130,39 | 3.779,64 | 4.370,19 | 5.076,53 | 2.973,94 | 4.411,92 | 24.836,47 |
| Parte in affitto e parte in uso gratuito | 8,47 | 50,98 | 183,69 | 606,06 | 1.067,89 | 1.754,84 | 1.558,96 | 3.850,40 | 9.081,29 |
| Parte in proprietà, parte in affitto e parte in uso gratuito | 22,32 | 106,37 | 535,58 | 1.423,59 | 3.535,04 | 8.340,29 | 6.899,20 | 10.702,70 | 31.565,09 |
| TOTALE | 7.720,32 | 14.381,57 | 45.036,72 | 71.477,07 | 128.324,13 | 247.754,67 | 200.577,37 | 324.124,91 | 1.039.396,76 |

Tavola 3.2 segue - Aziende e relativa superficie agricola utilizzata (SAU) per classe di superficie agricola utilizzata, forma di conduzione, titolo di possesso dei terreni e zona altimetrica (superficie in ettari) - MONTAGNA

| FORME DI CONDUZIONE TITOLI DI POSSESSO DEI TERRENI | CLASSI DI SUPERFICIE AGRICOLA UTILIZZATA | | | | | | | | Totale |
|--|--|----------|-----------|-----------|-----------|-----------|-----------|--------------|------------|
| | Meno di 1 | 1 -- 2 | 2 -- 5 | 5 -- 10 | 10 -- 20 | 20 -- 50 | 50 -- 100 | 100 ed oltre | |
| SUPERFICIE AGRICOLA UTILIZZATA | | | | | | | | | |
| Solo in proprietà | 2.334,71 | 3.325,20 | 6.915,73 | 4.711,50 | 2.893,35 | 2.555,11 | 1.986,16 | 1.669,05 | 26.390,81 |
| Solo in affitto | 49,64 | 135,30 | 545,52 | 778,47 | 983,03 | 946,04 | 1.110,29 | 6.403,06 | 10.951,35 |
| Solo in uso gratuito | 58,14 | 152,87 | 479,29 | 330,36 | 255,02 | 428,31 | 232,24 | 883,20 | 2.819,43 |
| Parte in proprietà e parte in affitto | 134,64 | 430,13 | 2.221,36 | 3.253,54 | 4.689,15 | 5.964,93 | 5.698,38 | 46.372,73 | 68.764,86 |
| Parte in proprietà e parte in uso gratuito | 165,34 | 423,25 | 1.677,16 | 1.988,76 | 1.723,75 | 1.551,19 | 783,06 | 2.829,04 | 11.141,55 |
| Parte in affitto e parte in uso gratuito | 2,55 | 15,60 | 56,52 | 247,36 | 151,32 | 211,61 | 497,90 | 2.646,03 | 3.828,89 |
| Parte in proprietà, parte in affitto e parte in uso gratuito | 12,51 | 41,33 | 217,45 | 460,06 | 983,50 | 1.390,71 | 873,60 | 7.468,60 | 11.447,76 |
| Con solo manodopera familiare | 2.757,53 | 4.523,68 | 12.113,03 | 11.770,05 | 11.679,12 | 13.047,90 | 11.181,63 | 68.271,71 | 135.344,65 |
| | | | | | | | | | |
| Solo in proprietà | 20,74 | 27,26 | 109,30 | 67,50 | 88,21 | - | - | 561,25 | 874,26 |
| Solo in affitto | 1,01 | - | 16,36 | 17,58 | 36,63 | 27,46 | 91,95 | 1.070,91 | 1.261,90 |
| Solo in uso gratuito | 0,51 | 1,18 | 6,06 | - | - | - | - | - | 7,75 |
| Parte in proprietà e parte in affitto | 2,92 | 5,98 | 41,68 | 89,11 | 182,53 | 223,98 | 402,70 | 4.505,24 | 5.454,14 |
| Parte in proprietà e parte in uso gratuito | 0,88 | 6,07 | 12,62 | 10,82 | 11,50 | 83,79 | 88,05 | 688,42 | 902,15 |
| Parte in affitto e parte in uso gratuito | 0,45 | 1,62 | - | - | 10,54 | 72,10 | 71,82 | 236,84 | 393,37 |
| Parte in proprietà, parte in affitto e parte in uso gratuito | - | 3,42 | 7,29 | 8,33 | 10,39 | - | 130,30 | 459,05 | 618,78 |
| Con manodopera familiare prevalente | 26,51 | 45,53 | 193,31 | 193,34 | 339,80 | 407,33 | 784,82 | 7.521,71 | 9.512,35 |
| | | | | | | | | | |
| Solo in proprietà | 14,89 | 20,17 | 29,26 | 63,68 | 65,26 | 101,23 | 75,04 | 113,50 | 483,03 |
| Solo in affitto | 0,41 | - | 4,36 | 7,00 | 10,37 | - | 53,00 | 169,31 | 244,45 |
| Solo in uso gratuito | - | - | - | - | - | - | - | - | - |
| Parte in proprietà e parte in affitto | 0,75 | 4,45 | 14,48 | 28,70 | 31,31 | 57,28 | - | - | 136,97 |
| Parte in proprietà e parte in uso gratuito | 0,44 | - | 3,25 | - | - | - | - | - | 3,69 |
| Parte in affitto e parte in uso gratuito | - | - | - | - | - | 25,01 | - | - | 25,01 |
| Parte in proprietà, parte in affitto e parte in uso gratuito | 0,60 | 1,77 | - | - | - | - | - | - | 2,37 |
| Con manodopera extrafamiliare prevalente | 17,09 | 26,39 | 51,35 | 99,38 | 106,94 | 183,52 | 128,04 | 282,81 | 895,52 |
| | | | | | | | | | |
| Solo in proprietà | 9,42 | 40,11 | 115,70 | 209,50 | 326,16 | 733,69 | 1.233,81 | 55.407,47 | 58.075,86 |
| Solo in affitto | 0,24 | 4,52 | 14,67 | 24,36 | 30,52 | 43,14 | 84,07 | 1.933,95 | 2.135,47 |
| Solo in uso gratuito | 0,84 | 2,69 | 6,53 | - | - | 43,30 | - | 3.225,63 | 3.278,99 |
| Parte in proprietà e parte in affitto | 0,55 | 2,86 | 9,13 | 24,54 | 54,54 | 252,77 | 242,41 | 1.729,12 | 2.315,92 |
| Parte in proprietà e parte in uso gratuito | 0,98 | - | 5,49 | 8,81 | 83,70 | - | 106,64 | - | 205,62 |
| Parte in affitto e parte in uso gratuito | - | - | - | - | - | 20,00 | - | - | 20,00 |
| Parte in proprietà, parte in affitto e parte in uso gratuito | - | - | - | - | - | 25,27 | - | 192,00 | 217,27 |
| Conduzione con salariati | 12,03 | 50,18 | 151,52 | 267,21 | 494,92 | 1.118,17 | 1.666,93 | 62.488,17 | 66.249,13 |
| | | | | | | | | | |
| Solo in proprietà | 0,82 | - | 3,50 | 6,00 | - | - | - | - | 10,32 |
| Solo in affitto | - | - | - | - | - | - | - | - | - |
| Solo in uso gratuito | - | - | - | - | - | - | - | - | - |
| Parte in proprietà e parte in uso gratuito | - | - | - | - | - | - | - | - | - |
| Parte in affitto e parte in uso gratuito | - | - | - | - | - | - | - | - | - |
| Conduzione a colonia parziaria appoderata | 0,82 | - | 3,50 | 6,00 | - | - | - | - | 10,32 |
| | | | | | | | | | |
| Solo in proprietà | 0,99 | 1,46 | - | 8,66 | - | - | - | - | 11,11 |
| Solo in affitto | - | - | - | - | - | - | - | - | - |
| Solo in uso gratuito | 0,55 | - | - | - | - | - | - | - | 0,55 |
| Parte in proprietà e parte in affitto | - | - | - | 6,05 | - | - | - | - | 6,05 |
| Parte in proprietà e parte in uso gratuito | - | - | - | - | - | - | - | - | - |
| Altra forma di conduzione | 1,54 | 1,46 | - | 14,71 | - | - | - | - | 17,71 |
| | | | | | | | | | |
| Solo in proprietà | 2.381,57 | 3.414,20 | 7.173,49 | 5.066,84 | 3.372,98 | 3.390,03 | 3.295,01 | 57.751,27 | 85.845,39 |
| Solo in affitto | 51,30 | 139,82 | 580,91 | 827,41 | 1.060,55 | 1.016,64 | 1.339,31 | 9.577,23 | 14.593,17 |
| Solo in uso gratuito | 60,04 | 156,74 | 491,88 | 330,36 | 255,02 | 471,61 | 232,24 | 4.108,83 | 6.106,72 |
| Parte in proprietà e parte in affitto | 138,86 | 443,42 | 2.286,65 | 3.401,94 | 4.957,53 | 6.498,96 | 6.343,49 | 52.607,09 | 76.677,94 |
| Parte in proprietà e parte in uso gratuito | 167,64 | 429,32 | 1.698,52 | 2.008,39 | 1.818,95 | 1.634,98 | 977,75 | 3.517,46 | 12.253,01 |
| Parte in affitto e parte in uso gratuito | 3,00 | 17,22 | 56,52 | 247,36 | 161,86 | 328,72 | 569,72 | 2.882,87 | 4.267,27 |
| Parte in proprietà, parte in affitto e parte in uso gratuito | 13,11 | 46,52 | 224,74 | 468,39 | 993,89 | 1.415,98 | 1.003,90 | 8.119,65 | 12.286,18 |
| TOTALE | 2.815,52 | 4.647,24 | 12.512,71 | 12.350,69 | 12.620,78 | 14.756,92 | 13.761,42 | 138.564,40 | 212.029,68 |

Tavola 3.2 segue - Aziende e relativa superficie agricola utilizzata (SAU) per classe di superficie agricola utilizzata, forma di conduzione, titolo di possesso dei terreni e zona altimetrica (superficie in ettari) - COLLINA

| FORME DI CONDUZIONE TITOLI DI POSSESSO DEI TERRENI | CLASSI DI SUPERFICIE AGRICOLA UTILIZZATA | | | | | | | | Totale |
|--|--|----------|-----------|-----------|-----------|-----------|-----------|--------------|-----------|
| | Meno di 1 | 1 -- 2 | 2 -- 5 | 5 -- 10 | 10 -- 20 | 20 -- 50 | 50 -- 100 | 100 ed oltre | |
| SUPERFICIE AGRICOLA UTILIZZATA | | | | | | | | | |
| Solo in proprietà | 1.528,01 | 2.388,63 | 5.554,22 | 5.964,49 | 4.394,79 | 3.143,10 | 720,16 | 740,62 | 24.434,02 |
| Solo in affitto | 59,79 | 179,86 | 740,78 | 1.200,58 | 1.965,58 | 2.621,30 | 983,44 | 766,62 | 8.517,95 |
| Solo in uso gratuito | 47,62 | 87,31 | 220,70 | 196,20 | 221,47 | 355,21 | 60,21 | - | 1.188,72 |
| Parte in proprietà e parte in affitto | 24,29 | 188,10 | 1.188,52 | 3.262,86 | 6.348,71 | 10.118,54 | 3.739,37 | 748,38 | 25.618,77 |
| Parte in proprietà e parte in uso gratuito | 50,39 | 152,73 | 537,64 | 702,07 | 656,64 | 1.034,39 | 200,84 | - | 3.334,70 |
| Parte in affitto e parte in uso gratuito | 2,53 | 9,80 | 39,74 | 123,94 | 311,64 | 335,60 | 106,00 | - | 929,25 |
| Parte in proprietà, parte in affitto e parte in uso gratuito | 3,57 | 28,30 | 104,72 | 320,26 | 698,20 | 1.643,54 | 626,41 | 737,45 | 4.162,45 |
| Con solo manodopera familiare | 1.716,20 | 3.034,73 | 8.386,32 | 11.770,40 | 14.597,03 | 19.251,68 | 6.436,43 | 2.993,07 | 68.185,86 |
| | | | | | | | | | |
| Solo in proprietà | 88,69 | 195,25 | 729,24 | 1.188,48 | 1.533,30 | 1.310,64 | 200,60 | 449,21 | 5.695,41 |
| Solo in affitto | 3,45 | 11,36 | 76,95 | 93,02 | 182,67 | 202,82 | 248,71 | - | 818,98 |
| Solo in uso gratuito | 1,15 | 8,34 | 4,05 | 15,82 | - | 20,99 | - | - | 50,35 |
| Parte in proprietà e parte in affitto | 2,25 | 16,65 | 198,12 | 508,63 | 1.172,22 | 1.698,91 | 1.011,52 | 170,37 | 4.778,67 |
| Parte in proprietà e parte in uso gratuito | 4,91 | 6,11 | 35,31 | 57,35 | 160,32 | 190,65 | 59,16 | - | 513,81 |
| Parte in affitto e parte in uso gratuito | - | 1,67 | - | 5,30 | - | - | 54,51 | - | 61,48 |
| Parte in proprietà, parte in affitto e parte in uso gratuito | 1,75 | 4,32 | 2,61 | 34,39 | 39,03 | 129,91 | 69,63 | - | 281,64 |
| Con manodopera familiare prevalente | 102,20 | 243,70 | 1.046,28 | 1.902,99 | 3.087,54 | 3.553,92 | 1.644,13 | 619,58 | 12.200,34 |
| | | | | | | | | | |
| Solo in proprietà | 24,86 | 42,01 | 155,91 | 275,75 | 498,87 | 609,18 | 550,75 | 400,88 | 2.558,21 |
| Solo in affitto | 2,85 | 3,93 | 26,55 | 59,09 | 65,48 | 235,17 | 68,53 | 298,35 | 759,95 |
| Solo in uso gratuito | 0,49 | 1,30 | 2,68 | 6,67 | - | - | - | - | 11,14 |
| Parte in proprietà e parte in affitto | 2,56 | 8,08 | 33,97 | 38,90 | 194,49 | 375,95 | 268,64 | 321,89 | 1.244,48 |
| Parte in proprietà e parte in uso gratuito | - | - | 4,34 | 27,38 | 11,07 | 47,97 | 84,89 | - | 175,65 |
| Parte in affitto e parte in uso gratuito | - | 1,55 | - | - | - | 36,80 | - | - | 38,35 |
| Parte in proprietà, parte in affitto e parte in uso gratuito | - | 1,92 | 4,34 | 18,89 | 26,31 | 125,12 | - | - | 176,58 |
| Con manodopera extrafamiliare prevalente | 30,76 | 58,79 | 227,79 | 426,68 | 796,22 | 1.430,19 | 972,81 | 1.021,12 | 4.964,36 |
| | | | | | | | | | |
| Solo in proprietà | 81,61 | 181,67 | 494,91 | 591,96 | 918,87 | 1.196,63 | 1.184,37 | 1.408,02 | 6.058,04 |
| Solo in affitto | 3,92 | 13,62 | 51,83 | 78,50 | 129,38 | 183,10 | 586,50 | 137,78 | 1.184,63 |
| Solo in uso gratuito | 2,55 | 1,00 | 9,72 | 19,43 | 32,08 | 85,43 | - | 103,69 | 253,90 |
| Parte in proprietà e parte in affitto | 0,89 | 4,61 | 47,77 | 193,93 | 304,26 | 830,69 | 650,17 | 1.059,57 | 3.091,89 |
| Parte in proprietà e parte in uso gratuito | 1,63 | 5,31 | 26,97 | 41,71 | 27,06 | 99,85 | - | 110,86 | 313,39 |
| Parte in affitto e parte in uso gratuito | - | 3,51 | 7,95 | - | 18,82 | 26,35 | - | 129,28 | 185,91 |
| Parte in proprietà, parte in affitto e parte in uso gratuito | - | - | 3,42 | 9,28 | 49,04 | - | 95,00 | - | 156,74 |
| Conduzione con salariati | 90,60 | 209,72 | 642,57 | 934,81 | 1.479,51 | 2.422,05 | 2.516,04 | 2.949,20 | 11.244,50 |
| | | | | | | | | | |
| Solo in proprietà | 0,91 | - | 7,11 | - | - | - | - | - | 8,02 |
| Solo in affitto | - | - | 4,05 | 9,19 | - | - | - | - | 13,24 |
| Solo in uso gratuito | 0,55 | - | - | 8,50 | 55,76 | 77,82 | - | - | 142,63 |
| Parte in proprietà e parte in uso gratuito | - | - | - | - | 17,10 | 31,25 | - | - | 48,35 |
| Parte in affitto e parte in uso gratuito | - | - | - | - | - | - | - | - | - |
| Conduzione a colonia parziaria appoderata | 1,46 | - | 11,16 | 17,69 | 72,86 | 109,07 | - | - | 212,24 |
| | | | | | | | | | |
| Solo in proprietà | - | - | - | - | - | - | - | - | - |
| Solo in affitto | - | - | - | - | - | - | - | - | - |
| Solo in uso gratuito | - | - | - | - | - | - | - | - | - |
| Parte in proprietà e parte in affitto | - | - | - | - | - | - | - | - | - |
| Parte in proprietà e parte in uso gratuito | - | - | - | - | - | - | - | - | - |
| Altra forma di conduzione | - | - | - | - | - | - | - | - | - |
| | | | | | | | | | |
| Solo in proprietà | 1.724,08 | 2.807,56 | 6.941,39 | 8.020,68 | 7.345,83 | 6.259,55 | 2.655,88 | 2.998,73 | 38.753,70 |
| Solo in affitto | 70,01 | 208,77 | 900,16 | 1.440,38 | 2.343,11 | 3.242,39 | 1.887,18 | 1.202,75 | 11.294,75 |
| Solo in uso gratuito | 52,36 | 97,95 | 237,15 | 246,62 | 309,31 | 539,45 | 60,21 | 103,69 | 1.646,74 |
| Parte in proprietà e parte in affitto | 29,99 | 217,44 | 1.468,38 | 4.004,32 | 8.019,68 | 13.024,09 | 5.669,70 | 2.300,21 | 34.733,81 |
| Parte in proprietà e parte in uso gratuito | 56,93 | 164,15 | 604,26 | 828,51 | 872,19 | 1.404,11 | 344,89 | 110,86 | 4.385,90 |
| Parte in affitto e parte in uso gratuito | 2,53 | 16,53 | 47,69 | 129,24 | 330,46 | 398,75 | 160,51 | 129,28 | 1.214,99 |
| Parte in proprietà, parte in affitto e parte in uso gratuito | 5,32 | 34,54 | 115,09 | 382,82 | 812,58 | 1.898,57 | 791,04 | 737,45 | 4.777,41 |
| TOTALE | 1.941,22 | 3.546,94 | 10.314,12 | 15.052,57 | 20.033,16 | 26.766,91 | 11.569,41 | 7.582,97 | 96.807,30 |

Tavola 3.2 segue - Aziende e relativa superficie agricola utilizzata (SAU) per classe di superficie agricola utilizzata, forma di conduzione, titolo di possesso dei terreni e zona altimetrica (*superficie in ettari*) - PIANURA

| FORME DI CONDUZIONE TITOLI DI POSSESSO DEI TERRENI | CLASSI DI SUPERFICIE AGRICOLA UTILIZZATA | | | | | | | | Totale |
|--|--|----------|-----------|-----------|-----------|------------|------------|--------------|------------|
| | Meno di 1 | 1 -- 2 | 2 -- 5 | 5 -- 10 | 10 -- 20 | 20 -- 50 | 50 -- 100 | 100 ed oltre | |
| SUPERFICIE AGRICOLA UTILIZZATA | | | | | | | | | |
| Solo in proprietà | 1.809,36 | 3.303,08 | 10.945,38 | 18.649,17 | 30.105,56 | 41.815,75 | 19.496,02 | 6.927,66 | 133.051,98 |
| Solo in affitto | 117,59 | 321,54 | 1.758,86 | 4.579,29 | 11.959,31 | 22.391,41 | 14.726,47 | 6.612,77 | 62.467,24 |
| Solo in uso gratuito | 44,79 | 59,03 | 252,69 | 302,53 | 476,15 | 567,19 | 105,02 | - | 1.807,40 |
| Parte in proprietà e parte in affitto | 61,55 | 356,64 | 3.520,19 | 13.250,28 | 38.599,93 | 85.665,56 | 48.512,30 | 19.387,07 | 209.353,52 |
| Parte in proprietà e parte in uso gratuito | 57,35 | 149,58 | 656,84 | 775,88 | 1.443,77 | 1.468,28 | 766,69 | 257,82 | 5.576,21 |
| Parte in affitto e parte in uso gratuito | 2,21 | 11,08 | 55,59 | 204,33 | 528,79 | 894,39 | 457,17 | 112,18 | 2.265,74 |
| Parte in proprietà, parte in affitto e parte in uso gratuito | 2,63 | 18,08 | 164,21 | 538,82 | 1.629,56 | 4.218,45 | 3.333,41 | 426,12 | 10.331,28 |
| Con solo manodopera familiare | 2.095,48 | 4.219,03 | 17.353,76 | 38.300,30 | 84.743,07 | 157.021,03 | 87.397,08 | 33.723,62 | 424.853,37 |
| | | | | | | | | | |
| Solo in proprietà | 24,54 | 72,48 | 265,99 | 589,18 | 1.363,09 | 8.772,18 | 13.742,76 | 9.902,16 | 34.732,38 |
| Solo in affitto | 10,90 | 11,09 | 47,01 | 180,79 | 474,00 | 2.955,77 | 6.117,24 | 6.316,22 | 16.113,02 |
| Solo in uso gratuito | 0,70 | - | - | - | - | 143,22 | - | - | 143,92 |
| Parte in proprietà e parte in affitto | 4,27 | 11,32 | 75,87 | 366,47 | 1.632,29 | 16.170,15 | 25.506,63 | 30.330,20 | 74.097,20 |
| Parte in proprietà e parte in uso gratuito | 4,89 | 1,88 | 11,17 | 22,19 | 59,87 | 227,49 | 199,66 | 409,72 | 936,87 |
| Parte in affitto e parte in uso gratuito | 0,73 | 3,42 | - | 12,44 | - | 56,11 | 140,60 | 352,75 | 566,05 |
| Parte in proprietà, parte in affitto e parte in uso gratuito | 0,44 | - | 4,36 | 24,39 | 53,39 | 528,97 | 1.227,34 | 928,53 | 2.767,42 |
| Con manodopera familiare prevalente | 46,47 | 100,19 | 404,40 | 1.195,46 | 3.582,64 | 28.853,89 | 46.934,23 | 48.239,58 | 129.356,86 |
| | | | | | | | | | |
| Solo in proprietà | 8,75 | 29,68 | 88,07 | 142,40 | 427,53 | 2.494,75 | 6.627,73 | 11.328,78 | 21.147,69 |
| Solo in affitto | 3,08 | 17,86 | 37,35 | 87,99 | 228,62 | 996,21 | 4.027,76 | 9.769,73 | 15.168,60 |
| Solo in uso gratuito | 1,34 | - | - | 7,66 | 28,30 | 20,75 | - | - | 58,05 |
| Parte in proprietà e parte in affitto | 0,98 | 2,40 | 18,03 | 86,25 | 368,91 | 2.414,99 | 9.300,03 | 17.755,23 | 29.946,82 |
| Parte in proprietà e parte in uso gratuito | - | - | 7,03 | 9,01 | 18,00 | 46,64 | 378,38 | - | 459,06 |
| Parte in affitto e parte in uso gratuito | - | - | - | - | 19,05 | - | 230,96 | - | 250,01 |
| Parte in proprietà, parte in affitto e parte in uso gratuito | - | 2,96 | 4,96 | - | 19,80 | 85,56 | 153,05 | 386,96 | 653,29 |
| Con manodopera extrafamiliare prevalente | 14,15 | 52,90 | 155,44 | 333,31 | 1.110,21 | 6.058,90 | 20.717,91 | 39.240,70 | 67.683,52 |
| | | | | | | | | | |
| Solo in proprietà | 737,79 | 1.488,87 | 3.218,47 | 2.885,56 | 3.507,50 | 7.158,40 | 8.936,06 | 20.400,78 | 48.333,43 |
| Solo in affitto | 29,22 | 128,86 | 317,43 | 383,31 | 1.079,47 | 2.573,04 | 3.790,95 | 12.354,15 | 20.656,43 |
| Solo in uso gratuito | 6,15 | 28,79 | 80,68 | 37,85 | 81,99 | 196,49 | - | 298,03 | 729,98 |
| Parte in proprietà e parte in affitto | 11,99 | 107,45 | 440,19 | 727,83 | 1.340,25 | 3.804,43 | 6.773,28 | 23.127,31 | 36.332,73 |
| Parte in proprietà e parte in uso gratuito | 17,60 | 44,52 | 152,57 | 135,66 | 139,31 | 295,03 | 306,57 | 116,06 | 1.207,32 |
| Parte in affitto e parte in uso gratuito | - | 2,73 | 23,89 | 12,69 | 13,73 | 76,87 | - | 373,32 | 503,23 |
| Parte in proprietà, parte in affitto e parte in uso gratuito | 0,82 | 4,27 | 22,22 | 9,17 | 25,82 | 192,76 | 390,46 | 103,99 | 749,51 |
| Conduzione con salariati | 803,57 | 1.805,49 | 4.255,45 | 4.192,07 | 6.188,07 | 14.297,02 | 20.197,32 | 56.773,64 | 108.512,63 |
| | | | | | | | | | |
| Solo in proprietà | - | 2,67 | 2,54 | 14,17 | 14,10 | - | - | - | 33,48 |
| Solo in affitto | - | - | - | - | - | - | - | - | - |
| Solo in uso gratuito | - | - | - | - | - | - | - | - | - |
| Parte in proprietà e parte in uso gratuito | - | - | - | - | - | - | - | - | - |
| Parte in affitto e parte in uso gratuito | - | - | - | - | 14,00 | - | - | - | 14,00 |
| Conduzione a colonia parziaria appoderata | - | 2,67 | 2,54 | 14,17 | 28,10 | - | - | - | 47,48 |
| | | | | | | | | | |
| Solo in proprietà | 2,93 | 6,00 | 27,57 | 32,95 | - | - | - | - | 69,45 |
| Solo in affitto | - | - | 7,73 | - | - | - | - | - | 7,73 |
| Solo in uso gratuito | 0,98 | - | - | - | - | - | - | - | 0,98 |
| Parte in proprietà e parte in affitto | - | 1,11 | 3,00 | 5,55 | - | - | - | - | 9,66 |
| Parte in proprietà e parte in uso gratuito | - | - | - | - | 18,10 | - | - | - | 18,10 |
| Altra forma di conduzione | 3,91 | 7,11 | 38,30 | 38,50 | 18,10 | - | - | - | 105,92 |
| | | | | | | | | | |
| Solo in proprietà | 2.583,37 | 4.902,78 | 14.548,02 | 22.313,43 | 35.417,78 | 60.241,08 | 48.802,57 | 48.559,38 | 237.368,41 |
| Solo in affitto | 160,79 | 479,35 | 2.168,38 | 5.231,38 | 13.741,40 | 28.916,43 | 28.662,42 | 35.052,87 | 114.413,02 |
| Solo in uso gratuito | 53,96 | 87,82 | 333,37 | 348,04 | 586,44 | 927,65 | 105,02 | 298,03 | 2.740,33 |
| Parte in proprietà e parte in affitto | 78,79 | 478,92 | 4.057,28 | 14.436,38 | 41.941,38 | 108.055,13 | 90.092,24 | 90.599,81 | 349.739,93 |
| Parte in proprietà e parte in uso gratuito | 79,84 | 195,98 | 827,61 | 942,74 | 1.679,05 | 2.037,44 | 1.651,30 | 783,60 | 8.197,56 |
| Parte in affitto e parte in uso gratuito | 2,94 | 17,23 | 79,48 | 229,46 | 575,57 | 1.027,37 | 828,73 | 838,25 | 3.599,03 |
| Parte in proprietà, parte in affitto e parte in uso gratuito | 3,89 | 25,31 | 195,75 | 572,38 | 1.728,57 | 5.025,74 | 5.104,26 | 1.845,60 | 14.501,50 |
| TOTALE | 2.963,58 | 6.187,39 | 22.209,89 | 44.073,81 | 95.670,19 | 206.230,84 | 175.246,54 | 177.977,54 | 730.559,78 |

Tavola 3.3 - Aziende e relativa superficie per forma di utilizzazione dei terreni, classe di superficie totale e classe di superficie agricola utilizzata (SAU) (superficie in ettari)

| CLASSI DI SUPERFICIE TOTALE CLASSI DI SAU | SUPERFICIE AGRICOLA UTILIZZATA | | | | Arboricoltura da legno | Boschi | SUPERFICIE AGRICOLA NON UTILIZZATA | | Altra superficie | Totale generale |
|--|--------------------------------|------------------------------|----------------------------|------------------------|------------------------|------------|------------------------------------|---|------------------|-----------------|
| | Seminativi | Coltivazioni legnose agrarie | Prati permanenti e pascoli | Totale aziende con SAU | | | Totale | Di cui destinata ad attività ricreative | | |
| AZIENDE | | | | | | | | | | |
| CLASSI DI SUPERFICIE TOTALE | | | | | | | | | | |
| Meno di 1 ettaro | 5.926 | 4.630 | 4.372 | 10.813 | 134 | 2.407 | 896 | 23 | 6.050 | 10.850 |
| 1 -- 2 | 6.362 | 3.369 | 4.453 | 9.698 | 172 | 3.382 | 1.219 | 28 | 6.873 | 9.720 |
| 2 -- 3 | 4.565 | 2.132 | 3.107 | 6.513 | 126 | 2.571 | 861 | 16 | 5.104 | 6.527 |
| 3 -- 5 | 6.272 | 2.703 | 4.013 | 8.618 | 212 | 3.388 | 1.160 | 28 | 7.220 | 8.635 |
| 5 -- 10 | 8.854 | 3.236 | 4.692 | 11.139 | 384 | 4.025 | 1.646 | 49 | 9.919 | 11.156 |
| 10 -- 20 | 8.997 | 2.276 | 3.840 | 10.195 | 508 | 3.017 | 1.456 | 53 | 9.491 | 10.204 |
| 20 -- 30 | 4.278 | 838 | 1.724 | 4.654 | 310 | 1.229 | 665 | 22 | 4.447 | 4.657 |
| 30 -- 50 | 3.970 | 598 | 1.539 | 4.227 | 401 | 962 | 620 | 28 | 4.046 | 4.229 |
| 50 -- 100 | 3.032 | 316 | 1.156 | 3.209 | 397 | 704 | 524 | 26 | 3.066 | 3.211 |
| 100 ed oltre | 1.500 | 149 | 879 | 1.863 | 350 | 670 | 497 | 45 | 1.721 | 1.867 |
| TOTALE | 53.756 | 20.247 | 29.775 | 70.929 | 2.994 | 22.355 | 9.544 | 318 | 57.937 | 71.056 |
| | | | | | | | | | | |
| CLASSI DI SAU | | | | | | | | | | |
| Senza superficie | - | - | - | - | 69 | 56 | 20 | 7 | 103 | 127 |
| Meno di 1 ettaro | 8.523 | 6.888 | 7.255 | 15.457 | 338 | 5.981 | 2.224 | 46 | 9.482 | 15.457 |
| 1 -- 2 | 6.816 | 3.368 | 4.942 | 10.117 | 194 | 3.796 | 1.295 | 30 | 7.424 | 10.117 |
| 2 -- 3 | 4.395 | 1.862 | 2.895 | 6.183 | 155 | 2.267 | 749 | 23 | 4.957 | 6.183 |
| 3 -- 5 | 5.881 | 2.217 | 3.387 | 7.746 | 194 | 2.655 | 947 | 24 | 6.645 | 7.746 |
| 5 -- 10 | 8.340 | 2.580 | 3.697 | 9.969 | 384 | 2.837 | 1.293 | 59 | 9.004 | 9.969 |
| 10 -- 20 | 8.218 | 1.858 | 3.086 | 9.057 | 449 | 2.079 | 1.122 | 42 | 8.511 | 9.057 |
| 20 -- 30 | 3.978 | 648 | 1.473 | 4.226 | 295 | 887 | 561 | 16 | 4.047 | 4.226 |
| 30 -- 50 | 3.597 | 471 | 1.323 | 3.768 | 325 | 753 | 507 | 25 | 3.597 | 3.768 |
| 50 -- 100 | 2.777 | 248 | 1.021 | 2.911 | 327 | 577 | 468 | 15 | 2.784 | 2.911 |
| 100 ed oltre | 1.231 | 107 | 696 | 1.495 | 264 | 467 | 358 | 31 | 1.383 | 1.495 |
| TOTALE | 53.756 | 20.247 | 29.775 | 70.929 | 2.994 | 22.355 | 9.544 | 318 | 57.937 | 71.056 |
| | | | | | | | | | | |
| SUPERFICIE INVESTITA | | | | | | | | | | |
| CLASSI DI SUPERFICIE TOTALE | | | | | | | | | | |
| Meno di 1 ettaro | 2.104,42 | 1.295,31 | 1.496,32 | 4.896,05 | 37,85 | 543,69 | 128,57 | 4,47 | 353,94 | 5.960,10 |
| 1 -- 2 | 5.422,20 | 1.875,14 | 3.689,67 | 10.987,01 | 98,69 | 1.854,21 | 363,01 | 8,77 | 730,59 | 14.033,51 |
| 2 -- 3 | 6.447,62 | 1.827,10 | 4.176,48 | 12.451,20 | 100,16 | 2.275,15 | 381,09 | 4,74 | 782,57 | 15.990,17 |
| 3 -- 5 | 14.893,92 | 3.363,16 | 8.395,34 | 26.652,42 | 254,91 | 4.515,21 | 716,61 | 22,31 | 1.553,98 | 33.693,13 |
| 5 -- 10 | 42.610,87 | 6.366,07 | 16.658,20 | 65.635,14 | 728,58 | 8.496,59 | 1.563,10 | 30,35 | 3.483,02 | 79.906,43 |
| 10 -- 20 | 94.592,85 | 6.749,75 | 23.237,70 | 124.580,30 | 1.434,90 | 10.370,23 | 1.998,18 | 64,52 | 6.461,89 | 144.845,50 |
| 20 -- 30 | 80.858,51 | 3.143,34 | 16.699,36 | 100.701,21 | 1.181,53 | 6.121,02 | 1.182,57 | 63,17 | 4.780,50 | 113.966,83 |
| 30 -- 50 | 122.163,09 | 3.089,81 | 19.784,74 | 145.037,64 | 2.637,95 | 5.836,40 | 1.461,35 | 46,62 | 6.856,50 | 161.829,84 |
| 50 -- 100 | 172.360,11 | 2.917,69 | 24.153,18 | 199.430,98 | 3.487,07 | 7.259,49 | 2.045,12 | 119,82 | 9.045,75 | 221.268,41 |
| 100 ed oltre | 189.606,00 | 1.682,24 | 157.736,57 | 349.024,81 | 11.416,99 | 116.478,79 | 55.648,28 | 2.918,42 | 30.976,53 | 563.545,40 |
| TOTALE | 731.059,59 | 32.309,61 | 276.027,56 | 1.039.396,76 | 21.378,63 | 163.750,78 | 65.487,88 | 3.283,19 | 65.025,27 | 1.355.039,32 |
| | | | | | | | | | | |
| CLASSI DI SAU | | | | | | | | | | |
| Senza superficie | - | - | - | - | 731,60 | 354,50 | 24,20 | 6,62 | 123,23 | 1.233,53 |
| Meno di 1 ettaro | 2.746,62 | 2.105,78 | 2.867,92 | 7.720,32 | 984,63 | 11.306,08 | 4.288,92 | 23,12 | 956,08 | 25.256,03 |
| 1 -- 2 | 6.393,84 | 2.449,26 | 5.538,47 | 14.381,57 | 601,36 | 7.710,55 | 1.654,21 | 22,90 | 1.149,36 | 25.497,05 |
| 2 -- 3 | 7.403,11 | 2.109,97 | 5.550,21 | 15.063,29 | 474,37 | 5.932,53 | 705,37 | 12,76 | 3.115,01 | 25.290,57 |
| 3 -- 5 | 16.559,24 | 3.495,09 | 9.919,10 | 29.973,43 | 555,06 | 8.126,93 | 1.090,45 | 15,87 | 1.890,20 | 41.636,07 |
| 5 -- 10 | 47.916,68 | 6.137,94 | 17.422,45 | 71.477,07 | 1.878,92 | 11.839,91 | 1.673,02 | 75,63 | 3.968,38 | 90.837,30 |
| 10 -- 20 | 99.238,36 | 6.518,88 | 22.566,89 | 128.324,13 | 2.275,44 | 10.227,15 | 2.427,30 | 68,32 | 6.632,88 | 149.886,90 |
| 20 -- 30 | 84.580,32 | 2.797,64 | 16.014,62 | 103.392,58 | 1.660,91 | 5.904,76 | 1.573,92 | 32,26 | 5.653,26 | 118.185,43 |
| 30 -- 50 | 122.298,73 | 2.954,60 | 19.108,76 | 144.362,09 | 2.187,12 | 27.709,80 | 2.971,73 | 131,93 | 6.999,00 | 184.229,74 |
| 50 -- 100 | 172.377,43 | 2.556,79 | 25.643,15 | 200.577,37 | 4.087,45 | 9.989,45 | 5.205,93 | 87,16 | 9.628,08 | 229.488,28 |
| 100 ed oltre | 171.545,26 | 1.183,66 | 151.395,99 | 324.124,91 | 5.941,77 | 64.649,12 | 43.872,83 | 2.806,62 | 24.909,79 | 463.498,42 |
| TOTALE | 731.059,59 | 32.309,61 | 276.027,56 | 1.039.396,76 | 21.378,63 | 163.750,78 | 65.487,88 | 3.283,19 | 65.025,27 | 1.355.039,32 |

Tavola 3.4 - Aziende con seminativi e relativa superficie investita per classe di superficie agricola utilizzata (SAU) e principali coltivazioni praticate (superficie in ettari) - TOTALE

| COLTIVAZIONI | CLASSI DI SUPERFICIE AGRICOLA UTILIZZATA | | | | | | | | Totale |
|---|--|--------|--------|---------|----------|----------|-----------|--------------|--------|
| | Meno di 1 | 1 -- 2 | 2 -- 5 | 5 -- 10 | 10 -- 20 | 20 -- 50 | 50 -- 100 | 100 ed oltre | |
| | AZIENDE | | | | | | | | |
| SEMINATIVI | 6.148 | 5.682 | 9.066 | 7.812 | 8.025 | 7.513 | 2.740 | 1.187 | 48.173 |
| Cereali | 3.010 | 3.628 | 6.551 | 6.194 | 6.716 | 6.489 | 2.536 | 1.083 | 36.207 |
| Frumento tenero e spelta | 356 | 579 | 1.464 | 1.731 | 1.890 | 1.626 | 580 | 252 | 8.478 |
| Frumento duro | 44 | 67 | 157 | 158 | 174 | 162 | 60 | 25 | 847 |
| Segale | 26 | 25 | 65 | 62 | 68 | 86 | 35 | 4 | 371 |
| Orzo | 270 | 357 | 856 | 880 | 1.091 | 1.183 | 467 | 213 | 5.317 |
| Avena | 33 | 36 | 74 | 58 | 71 | 91 | 26 | 12 | 401 |
| Granoturco | 2.340 | 2.830 | 5.085 | 5.063 | 5.719 | 5.663 | 2.236 | 950 | 29.886 |
| Riso | 28 | 31 | 101 | 148 | 253 | 635 | 563 | 406 | 2.165 |
| Sorgo | 13 | 8 | 14 | 23 | 26 | 35 | 20 | 7 | 146 |
| Altri cereali | 27 | 32 | 67 | 81 | 94 | 123 | 60 | 38 | 522 |
| Legumi secchi | 30 | 20 | 33 | 24 | 31 | 58 | 51 | 31 | 278 |
| Patata | 931 | 562 | 581 | 240 | 195 | 188 | 70 | 30 | 2.797 |
| Barbabietola da zucchero | 34 | 61 | 296 | 645 | 1.139 | 1.225 | 383 | 181 | 3.964 |
| Piante sarchiate da foraggio | - | - | 3 | 2 | 5 | 5 | 4 | 1 | 20 |
| Piante industriali | 129 | 272 | 901 | 1.259 | 1.683 | 1.822 | 748 | 400 | 7.214 |
| Tabacco | 5 | 3 | 15 | 9 | 8 | 5 | 2 | 6 | 53 |
| Luppolo | - | - | - | - | - | - | - | - | - |
| Cotone | - | - | - | 1 | 2 | - | 1 | - | 4 |
| Lino | - | 1 | - | - | 2 | 1 | - | - | 4 |
| Canapa | - | - | - | - | 4 | 2 | 2 | 1 | 9 |
| Piante da semi oleosi | 100 | 253 | 867 | 1.240 | 1.660 | 1.801 | 742 | 395 | 7.058 |
| Colza e ravizzone | 2 | 5 | 14 | 28 | 30 | 49 | 19 | 24 | 171 |
| Girasole | 6 | 37 | 109 | 130 | 197 | 318 | 139 | 81 | 1.017 |
| Soia | 93 | 209 | 743 | 1.104 | 1.501 | 1.601 | 666 | 343 | 6.260 |
| Altre piante da semi oleosi | - | 2 | 6 | 3 | 12 | 7 | 8 | 1 | 39 |
| Piante aromatiche, medicinali e da condimento | 19 | 14 | 19 | 7 | 7 | 14 | 1 | 3 | 84 |
| Altre piante industriali | 5 | 1 | - | 4 | 3 | 3 | 3 | 1 | 20 |
| Ortive | 497 | 341 | 562 | 502 | 588 | 613 | 252 | 148 | 3.503 |
| In piena aria | 460 | 315 | 503 | 434 | 515 | 567 | 245 | 148 | 3.187 |
| In coltivazioni di pieno campo | 401 | 264 | 435 | 384 | 473 | 533 | 238 | 143 | 2.871 |
| Pomodoro da mensa | 41 | 32 | 29 | 17 | 23 | 16 | 4 | 1 | 163 |
| Pomodoro da industria | 6 | 7 | 20 | 44 | 122 | 208 | 85 | 53 | 545 |
| Altre ortive | 382 | 243 | 411 | 343 | 365 | 351 | 164 | 105 | 2.364 |
| In orti stabili o industriali | 70 | 60 | 84 | 56 | 52 | 48 | 14 | 8 | 392 |
| Pomodoro da mensa | 11 | 7 | 3 | 3 | 2 | 3 | - | 1 | 30 |
| Altre ortive | 67 | 59 | 82 | 55 | 50 | 47 | 14 | 8 | 382 |
| Protette | 84 | 71 | 155 | 140 | 140 | 117 | 19 | 2 | 728 |
| In serra | 55 | 43 | 97 | 85 | 63 | 70 | 10 | 1 | 424 |
| Pomodoro da mensa | 13 | 9 | 18 | 16 | 4 | 6 | 1 | - | 67 |
| Altre ortive | 47 | 38 | 90 | 79 | 61 | 68 | 9 | 1 | 393 |
| In tunnel, campane, ecc. | 34 | 31 | 64 | 65 | 92 | 64 | 11 | 1 | 362 |
| Fiori e piante ornamentali | 613 | 296 | 288 | 117 | 47 | 34 | 3 | 4 | 1.402 |
| In piena aria | 379 | 198 | 185 | 56 | 21 | 14 | 1 | 2 | 856 |
| Protetti | 495 | 231 | 230 | 95 | 37 | 28 | 2 | 2 | 1.120 |
| In serra | 397 | 195 | 186 | 74 | 28 | 24 | 1 | 1 | 906 |
| In tunnel, campane, ecc. | 222 | 105 | 105 | 39 | 18 | 8 | 2 | 1 | 500 |
| Piantine | 198 | 100 | 85 | 48 | 41 | 35 | 7 | 7 | 521 |
| Orticole | 88 | 38 | 41 | 28 | 24 | 22 | 2 | 5 | 248 |
| Floricole ed ornamentali | 135 | 74 | 50 | 20 | 15 | 6 | 2 | 1 | 303 |
| Altre piantine | 35 | 13 | 16 | 8 | 7 | 8 | 3 | 1 | 91 |
| Foraggere avvicendate | 1.455 | 1.245 | 2.296 | 2.713 | 3.704 | 3.890 | 1.353 | 581 | 17.237 |
| Prati avvicendati | 1.170 | 984 | 1.792 | 2.100 | 2.685 | 2.640 | 916 | 412 | 12.699 |
| Erba medica | 993 | 849 | 1.549 | 1.877 | 2.439 | 2.365 | 762 | 325 | 11.159 |
| Altri prati avvicendati | 178 | 142 | 256 | 269 | 333 | 422 | 232 | 136 | 1.968 |
| Erbai | 298 | 282 | 590 | 906 | 1.782 | 2.392 | 907 | 400 | 7.557 |
| Granoturco in erba | 29 | 39 | 50 | 67 | 103 | 143 | 48 | 26 | 505 |
| Granoturco a maturazione cerosa | 132 | 187 | 424 | 725 | 1.542 | 2.106 | 807 | 345 | 6.268 |
| Altri erbai monofiti di cereali | 3 | 4 | 6 | 15 | 22 | 38 | 17 | 7 | 112 |
| Altri erbai | 140 | 53 | 121 | 123 | 189 | 218 | 96 | 53 | 993 |
| Sementi | 5 | 5 | 4 | 4 | 3 | 9 | 5 | 3 | 38 |
| Terreni a riposo | 147 | 204 | 378 | 573 | 2.214 | 4.436 | 2.068 | 923 | 10.943 |

Tavola 3.4 segue - Aziende con seminativi e relativa superficie investita per classe di superficie agricola utilizzata (SAU) e principali coltivazioni praticate (superficie in ettari) - MONTAGNA

| COLTIVAZIONI | CLASSI DI SUPERFICIE AGRICOLA UTILIZZATA | | | | | | | | Totale |
|---|--|--------|--------|---------|----------|----------|-----------|--------------|--------|
| | Meno di 1 | 1 -- 2 | 2 -- 5 | 5 -- 10 | 10 -- 20 | 20 -- 50 | 50 -- 100 | 100 ed oltre | |
| | AZIENDE | | | | | | | | |
| SEMINATIVI | 1.243 | 843 | 987 | 491 | 327 | 179 | 50 | 73 | 4.193 |
| Cereali | 373 | 333 | 402 | 237 | 196 | 84 | 30 | 20 | 1.675 |
| Frumento tenero e spelta | 1 | 9 | 35 | 71 | 77 | 39 | 8 | - | 240 |
| Frumento duro | 5 | 4 | 2 | 2 | 2 | 1 | 2 | - | 18 |
| Segale | 3 | 1 | 4 | 3 | 1 | 1 | - | - | 13 |
| Orzo | 5 | 7 | 15 | 19 | 31 | 13 | 2 | 2 | 94 |
| Avena | 1 | 2 | 5 | 4 | 7 | 3 | - | - | 22 |
| Granoturco | 349 | 306 | 343 | 151 | 96 | 41 | 21 | 12 | 1.319 |
| Riso | - | - | - | - | - | 1 | - | - | 1 |
| Sorgo | 8 | 4 | 4 | 5 | - | - | 1 | - | 22 |
| Altri cereali | 9 | 7 | 16 | 6 | 3 | 3 | - | 6 | 50 |
| Legumi secchi | 24 | 8 | 7 | 4 | 2 | 4 | - | - | 49 |
| Patata | 854 | 492 | 475 | 143 | 45 | 17 | 7 | 15 | 2.048 |
| Barbabietola da zucchero | 6 | 6 | 5 | 1 | 1 | - | - | - | 19 |
| Piante sarchiate da foraggio | - | - | - | - | - | - | - | - | - |
| Piante industriali | 7 | 6 | 8 | 3 | 1 | 1 | - | - | 26 |
| Tabacco | - | - | - | - | - | - | - | - | - |
| Luppolo | - | - | - | - | - | - | - | - | - |
| Cotone | - | - | - | - | - | - | - | - | - |
| Lino | - | - | - | - | - | - | - | - | - |
| Canapa | - | - | - | - | - | - | - | - | - |
| Piante da semi oleosi | - | 3 | 3 | 1 | 1 | - | - | - | 8 |
| Colza e ravizzone | - | - | - | - | - | - | - | - | - |
| Girasole | - | 2 | 2 | 1 | - | - | - | - | 5 |
| Soia | - | 1 | 1 | - | 1 | - | - | - | 3 |
| Altre piante da semi oleosi | - | - | - | - | - | - | - | - | - |
| Piante aromatiche, medicinali e da condimento | 5 | 3 | 5 | 2 | - | 1 | - | - | 16 |
| Altre piante industriali | 2 | - | - | - | - | - | - | - | 2 |
| Ortive | 105 | 81 | 99 | 39 | 18 | 12 | 6 | 6 | 366 |
| In piena aria | 100 | 78 | 93 | 36 | 18 | 12 | 6 | 6 | 349 |
| In coltivazioni di pieno campo | 86 | 71 | 79 | 35 | 17 | 12 | 6 | 6 | 312 |
| Pomodoro da mensa | 10 | 8 | 8 | 4 | - | 2 | - | - | 32 |
| Pomodoro da industria | 1 | 1 | 1 | 1 | - | - | - | - | 4 |
| Altre ortive | 79 | 65 | 76 | 32 | 17 | 10 | 6 | 6 | 291 |
| In orti stabili o industriali | 18 | 9 | 16 | 1 | 1 | - | - | - | 45 |
| Pomodoro da mensa | 3 | - | - | - | - | - | - | - | 3 |
| Altre ortive | 17 | 9 | 16 | 1 | 1 | - | - | - | 44 |
| Protette | 9 | 7 | 12 | 5 | - | 1 | - | - | 34 |
| In serra | 6 | 5 | 11 | 4 | - | - | - | - | 26 |
| Pomodoro da mensa | 3 | - | 4 | 2 | - | - | - | - | 9 |
| Altre ortive | 5 | 5 | 11 | 2 | - | - | - | - | 23 |
| In tunnel, campane, ecc. | 4 | 2 | 1 | 1 | - | 1 | - | - | 9 |
| Fiori e piante ornamentali | 98 | 47 | 23 | 9 | 2 | 2 | - | 1 | 182 |
| In piena aria | 61 | 34 | 18 | 5 | - | 2 | - | 1 | 121 |
| Protetti | 80 | 36 | 17 | 9 | 2 | 1 | - | - | 145 |
| In serra | 63 | 29 | 13 | 7 | 1 | 1 | - | - | 114 |
| In tunnel, campane, ecc. | 36 | 20 | 11 | 6 | 1 | - | - | - | 74 |
| Piantine | 39 | 16 | 7 | 4 | 2 | - | 1 | - | 69 |
| Orticole | 14 | 7 | 2 | 2 | 1 | - | 1 | - | 27 |
| Floricole ed ornamentali | 29 | 13 | 3 | 3 | 1 | - | - | - | 49 |
| Altre piantine | 9 | 4 | 4 | 2 | - | - | - | - | 19 |
| Foraggiere avvicendate | 90 | 105 | 259 | 236 | 200 | 132 | 25 | 38 | 1.085 |
| Prati avvicendati | 34 | 47 | 154 | 166 | 131 | 58 | 9 | 5 | 604 |
| Erba medica | 18 | 34 | 128 | 148 | 125 | 56 | 9 | 4 | 522 |
| Altri prati avvicendati | 16 | 13 | 27 | 20 | 10 | 4 | 1 | 3 | 94 |
| Erbai | 58 | 59 | 106 | 79 | 72 | 83 | 17 | 35 | 509 |
| Granoturco in erba | 13 | 9 | 12 | 9 | 11 | 12 | 2 | 3 | 71 |
| Granoturco a maturazione cerosa | 35 | 44 | 87 | 65 | 57 | 66 | 15 | 30 | 399 |
| Altri erbai monofiti di cereali | - | 1 | 1 | - | 1 | 2 | - | 1 | 6 |
| Altri erbai | 14 | 6 | 8 | 7 | 3 | 3 | 1 | 1 | 43 |
| Sementi | 4 | 2 | - | - | - | 1 | - | - | 7 |
| Terreni a riposo | 11 | 6 | 19 | 16 | 12 | 4 | 4 | 3 | 75 |

Tavola 3.4 segue - Aziende con seminativi e relativa superficie investita per classe di superficie agricola utilizzata (SAU) e principali coltivazioni praticate (superficie in ettari) - COLLINA

| COLTIVAZIONI | CLASSI DI SUPERFICIE AGRICOLA UTILIZZATA | | | | | | | | Totale |
|---|--|--------|--------|---------|----------|----------|-----------|--------------|--------|
| | Meno di 1 | 1 -- 2 | 2 -- 5 | 5 -- 10 | 10 -- 20 | 20 -- 50 | 50 -- 100 | 100 ed oltre | |
| | AZIENDE | | | | | | | | |
| SEMINATIVI | 1.091 | 1.188 | 1.905 | 1.551 | 1.179 | 817 | 160 | 42 | 7.933 |
| Cereali | 402 | 623 | 1.172 | 1.029 | 843 | 661 | 136 | 31 | 4.897 |
| Frumento tenero e spelta | 28 | 94 | 290 | 301 | 198 | 196 | 50 | 17 | 1.174 |
| Frumento duro | 13 | 16 | 46 | 35 | 35 | 29 | 6 | 2 | 182 |
| Segale | 1 | 2 | 9 | 7 | 20 | 13 | 3 | - | 55 |
| Orzo | 55 | 102 | 245 | 256 | 218 | 195 | 47 | 14 | 1.132 |
| Avena | 2 | 3 | 22 | 8 | 9 | 17 | 4 | 1 | 66 |
| Granoturco | 321 | 462 | 813 | 734 | 640 | 474 | 111 | 19 | 3.574 |
| Riso | - | - | 1 | 1 | - | - | - | 1 | 3 |
| Sorgo | 1 | 1 | 2 | - | - | 1 | 1 | - | 6 |
| Altri cereali | 1 | 10 | 10 | 17 | 27 | 14 | 6 | - | 85 |
| Legumi secchi | 2 | 5 | 7 | 4 | 4 | 10 | 4 | 3 | 39 |
| Patata | 33 | 39 | 52 | 32 | 27 | 16 | 8 | 1 | 208 |
| Barbabietola da zucchero | 5 | 5 | 13 | 34 | 38 | 63 | 19 | 11 | 188 |
| Piante sarchiate da foraggio | - | - | - | - | 1 | - | - | - | 1 |
| Piante industriali | 28 | 69 | 202 | 224 | 168 | 127 | 50 | 14 | 882 |
| Tabacco | - | - | - | - | - | - | 1 | - | 1 |
| Luppolo | - | - | - | - | - | - | - | - | - |
| Cotone | - | - | - | - | - | - | - | - | - |
| Lino | - | - | - | - | - | - | - | - | - |
| Canapa | - | - | - | - | 1 | - | - | - | 1 |
| Piante da semi oleosi | 16 | 60 | 190 | 218 | 168 | 126 | 50 | 14 | 842 |
| Colza e ravizzone | 1 | 3 | 6 | 17 | 8 | 10 | 4 | 1 | 50 |
| Girasole | 1 | 15 | 50 | 46 | 30 | 29 | 21 | 7 | 199 |
| Soia | 15 | 40 | 135 | 166 | 134 | 99 | 36 | 9 | 634 |
| Altre piante da semi oleosi | - | 2 | 2 | - | 5 | 1 | 3 | - | 13 |
| Piante aromatiche, medicinali e da condimento | 10 | 8 | 12 | 5 | 1 | 1 | - | - | 37 |
| Altre piante industriali | 2 | 1 | - | 2 | - | - | - | - | 5 |
| Ortive | 96 | 88 | 145 | 98 | 62 | 40 | 15 | 6 | 550 |
| In piena aria | 86 | 82 | 122 | 82 | 56 | 38 | 15 | 6 | 487 |
| In coltivazioni di pieno campo | 65 | 68 | 102 | 72 | 48 | 36 | 15 | 5 | 411 |
| Pomodoro da mensa | 13 | 15 | 9 | 7 | 3 | 1 | 1 | - | 49 |
| Pomodoro da industria | - | 1 | - | 2 | 2 | 2 | 3 | - | 10 |
| Altre ortive | 59 | 59 | 99 | 68 | 46 | 35 | 11 | 5 | 382 |
| In orti stabili o industriali | 22 | 16 | 26 | 13 | 8 | 4 | 1 | 1 | 91 |
| Pomodoro da mensa | 3 | 4 | 2 | 2 | - | - | - | 1 | 12 |
| Altre ortive | 22 | 16 | 25 | 12 | 8 | 4 | 1 | 1 | 89 |
| Protette | 29 | 23 | 52 | 36 | 13 | 5 | - | - | 158 |
| In serra | 19 | 12 | 32 | 17 | 6 | 2 | - | - | 88 |
| Pomodoro da mensa | 2 | 5 | 6 | 4 | 1 | - | - | - | 18 |
| Altre ortive | 17 | 11 | 30 | 16 | 6 | 2 | - | - | 82 |
| In tunnel, campane, ecc. | 12 | 14 | 22 | 21 | 8 | 4 | - | - | 81 |
| Flori e piante ornamentali | 226 | 114 | 117 | 38 | 19 | 5 | 1 | - | 520 |
| In piena aria | 137 | 73 | 77 | 22 | 9 | 2 | - | - | 320 |
| Protetti | 187 | 92 | 93 | 31 | 16 | 4 | 1 | - | 424 |
| In serra | 148 | 77 | 77 | 25 | 12 | 4 | 1 | - | 344 |
| In tunnel, campane, ecc. | 81 | 43 | 41 | 13 | 7 | 2 | 1 | - | 188 |
| Piantine | 70 | 36 | 30 | 12 | 8 | 4 | 1 | - | 161 |
| Orticole | 35 | 10 | 13 | 4 | 3 | 2 | - | - | 67 |
| Floricole ed ornamentali | 53 | 27 | 20 | 6 | 3 | 1 | - | - | 110 |
| Altre piantine | 10 | 6 | 3 | 4 | 3 | 1 | 1 | - | 28 |
| Foraggere avvicendate | 343 | 376 | 701 | 765 | 675 | 524 | 100 | 30 | 3.514 |
| Prati avvicendati | 304 | 324 | 603 | 664 | 559 | 399 | 71 | 22 | 2.946 |
| Erba medica | 259 | 289 | 552 | 614 | 525 | 374 | 62 | 22 | 2.697 |
| Altri prati avvicendati | 45 | 37 | 56 | 60 | 53 | 43 | 16 | 5 | 315 |
| Erbai | 42 | 58 | 121 | 169 | 260 | 253 | 51 | 13 | 967 |
| Granoturco in erba | 3 | 9 | 15 | 24 | 23 | 34 | 13 | 6 | 127 |
| Granoturco a maturazione cerosa | 17 | 31 | 73 | 127 | 222 | 211 | 35 | 5 | 721 |
| Altri erbai monofiti di cereali | - | 1 | - | 4 | 3 | 4 | 2 | - | 14 |
| Altri erbai | 22 | 17 | 34 | 23 | 28 | 18 | 6 | 4 | 152 |
| Sementi | 1 | 2 | 4 | - | 1 | 2 | - | - | 10 |
| Terreni a riposo | 39 | 67 | 153 | 137 | 195 | 269 | 93 | 29 | 982 |

Tavola 3.4 segue - Aziende con seminativi e relativa superficie investita per classe di superficie agricola utilizzata (SAU) e principali coltivazioni praticate (superficie in ettari) - PIANURA

| COLTIVAZIONI | CLASSI DI SUPERFICIE AGRICOLA UTILIZZATA | | | | | | | | Totale |
|---|--|--------|--------|---------|----------|----------|-----------|--------------|--------|
| | Meno di 1 | 1 -- 2 | 2 -- 5 | 5 -- 10 | 10 -- 20 | 20 -- 50 | 50 -- 100 | 100 ed oltre | |
| | AZIENDE | | | | | | | | |
| SEMINATIVI | 3.814 | 3.651 | 6.174 | 5.770 | 6.519 | 6.517 | 2.530 | 1.072 | 36.047 |
| Cereali | 2.235 | 2.672 | 4.977 | 4.928 | 5.677 | 5.744 | 2.370 | 1.032 | 29.635 |
| Frumento tenero e spelta | 327 | 476 | 1.139 | 1.359 | 1.615 | 1.391 | 522 | 235 | 7.064 |
| Frumento duro | 26 | 47 | 109 | 121 | 137 | 132 | 52 | 23 | 647 |
| Segale | 22 | 22 | 52 | 52 | 47 | 72 | 32 | 4 | 303 |
| Orzo | 210 | 248 | 596 | 605 | 842 | 975 | 418 | 197 | 4.091 |
| Avena | 30 | 31 | 47 | 46 | 55 | 71 | 22 | 11 | 313 |
| Granoturco | 1.670 | 2.062 | 3.929 | 4.178 | 4.983 | 5.148 | 2.104 | 919 | 24.993 |
| Riso | 28 | 31 | 100 | 147 | 253 | 634 | 563 | 405 | 2.161 |
| Sorgo | 4 | 3 | 8 | 18 | 26 | 34 | 18 | 7 | 118 |
| Altri cereali | 17 | 15 | 41 | 58 | 64 | 106 | 54 | 32 | 387 |
| Legumi secchi | 4 | 7 | 19 | 16 | 25 | 44 | 47 | 28 | 190 |
| Patata | 44 | 31 | 54 | 65 | 123 | 155 | 55 | 14 | 541 |
| Barbabietola da zucchero | 23 | 50 | 278 | 610 | 1.100 | 1.162 | 364 | 170 | 3.757 |
| Piante sarchiate da foraggio | - | - | 3 | 2 | 4 | 5 | 4 | 1 | 19 |
| Piante industriali | 94 | 197 | 691 | 1.032 | 1.514 | 1.694 | 698 | 386 | 6.306 |
| Tabacco | 5 | 3 | 15 | 9 | 8 | 5 | 1 | 6 | 52 |
| Luppolo | - | - | - | - | - | - | - | - | - |
| Cotone | - | - | - | 1 | 2 | - | 1 | - | 4 |
| Lino | - | 1 | - | - | 2 | 1 | - | - | 4 |
| Canapa | - | - | - | - | 3 | 2 | 2 | 1 | 8 |
| Piante da semi oleosi | 84 | 190 | 674 | 1.021 | 1.491 | 1.675 | 692 | 381 | 6.208 |
| Colza e ravizzone | 1 | 2 | 8 | 11 | 22 | 39 | 15 | 23 | 121 |
| Girasole | 5 | 20 | 57 | 83 | 167 | 289 | 118 | 74 | 813 |
| Soia | 78 | 168 | 607 | 938 | 1.366 | 1.502 | 630 | 334 | 5.623 |
| Altre piante da semi oleosi | - | - | 4 | 3 | 7 | 6 | 5 | 1 | 26 |
| Piante aromatiche, medicinali e da condimento | 4 | 3 | 2 | - | 6 | 12 | 1 | 3 | 31 |
| Altre piante industriali | 1 | - | - | 2 | 3 | 3 | 3 | 1 | 13 |
| Ortive | 296 | 172 | 318 | 365 | 508 | 561 | 231 | 136 | 2.587 |
| In piena aria | 274 | 155 | 288 | 316 | 441 | 517 | 224 | 136 | 2.351 |
| In coltivazioni di pieno campo | 250 | 125 | 254 | 277 | 408 | 485 | 217 | 132 | 2.148 |
| Pomodoro da mensa | 18 | 9 | 12 | 6 | 20 | 13 | 3 | 1 | 82 |
| Pomodoro da industria | 5 | 5 | 19 | 41 | 120 | 206 | 82 | 53 | 531 |
| Altre ortive | 244 | 119 | 236 | 243 | 302 | 306 | 147 | 94 | 1.691 |
| In orti stabili o industriali | 30 | 35 | 42 | 42 | 43 | 44 | 13 | 7 | 256 |
| Pomodoro da mensa | 5 | 3 | 1 | 1 | 2 | 3 | - | - | 15 |
| Altre ortive | 28 | 34 | 41 | 42 | 41 | 43 | 13 | 7 | 249 |
| Protette | 46 | 41 | 91 | 99 | 127 | 111 | 19 | 2 | 536 |
| In serra | 30 | 26 | 54 | 64 | 57 | 68 | 10 | 1 | 310 |
| Pomodoro da mensa | 8 | 4 | 8 | 10 | 3 | 6 | 1 | - | 40 |
| Altre ortive | 25 | 22 | 49 | 61 | 55 | 66 | 9 | 1 | 288 |
| In tunnel, campane, ecc. | 18 | 15 | 41 | 43 | 84 | 59 | 11 | 1 | 272 |
| Flori e piante ornamentali | 289 | 135 | 148 | 70 | 26 | 27 | 2 | 3 | 700 |
| In piena aria | 181 | 91 | 90 | 29 | 12 | 10 | 1 | 1 | 415 |
| Protetti | 228 | 103 | 120 | 55 | 19 | 23 | 1 | 2 | 551 |
| In serra | 186 | 89 | 96 | 42 | 15 | 19 | - | 1 | 448 |
| In tunnel, campane, ecc. | 105 | 42 | 53 | 20 | 10 | 6 | 1 | 1 | 238 |
| Piantine | 89 | 48 | 48 | 32 | 31 | 31 | 5 | 7 | 291 |
| Orticole | 39 | 21 | 26 | 22 | 20 | 20 | 1 | 5 | 154 |
| Floricole ed ornamentali | 53 | 34 | 27 | 11 | 11 | 5 | 2 | 1 | 144 |
| Altre piantine | 16 | 3 | 9 | 2 | 4 | 7 | 2 | 1 | 44 |
| Foraggere avvicendate | 1.022 | 764 | 1.336 | 1.712 | 2.829 | 3.234 | 1.228 | 513 | 12.638 |
| Prati avvicendati | 832 | 613 | 1.035 | 1.270 | 1.995 | 2.183 | 836 | 385 | 9.149 |
| Erba medica | 716 | 526 | 869 | 1.115 | 1.789 | 1.935 | 691 | 299 | 7.940 |
| Altri prati avvicendati | 117 | 92 | 173 | 189 | 270 | 375 | 215 | 128 | 1.559 |
| Erbai | 198 | 165 | 363 | 658 | 1.450 | 2.056 | 839 | 352 | 6.081 |
| Granoturco in erba | 13 | 21 | 23 | 34 | 69 | 97 | 33 | 17 | 307 |
| Granoturco a maturazione cerosa | 80 | 112 | 264 | 533 | 1.263 | 1.829 | 757 | 310 | 5.148 |
| Altri erbai monofiti di cereali | 3 | 2 | 5 | 11 | 18 | 32 | 15 | 6 | 92 |
| Altri erbai | 104 | 30 | 79 | 93 | 158 | 197 | 89 | 48 | 798 |
| Sementi | - | 1 | - | 4 | 2 | 6 | 5 | 3 | 21 |
| Terreni a riposo | 97 | 131 | 206 | 420 | 2.007 | 4.163 | 1.971 | 891 | 9.886 |

Tavola 3.4 segue - Aziende con seminativi e relativa superficie investita per classe di superficie agricola utilizzata (SAU) e principali coltivazioni praticate (superficie in ettari) - TOTALE

| COLTIVAZIONI | CLASSI DI SUPERFICIE AGRICOLA UTILIZZATA | | | | | | | | Totale |
|---|--|----------|-----------|-----------|-----------|------------|------------|--------------|------------|
| | Meno di 1 | 1 -- 2 | 2 -- 5 | 5 -- 10 | 10 -- 20 | 20 -- 50 | 50 -- 100 | 100 ed oltre | |
| | SUPERFICIE INVESTITA | | | | | | | | |
| SEMINATIVI | 2.607,02 | 6.303,92 | 23.838,90 | 47.821,65 | 99.150,68 | 206.796,09 | 172.340,17 | 171.521,94 | 730.380,37 |
| Cereali | 1.454,85 | 4.099,66 | 15.926,17 | 30.783,93 | 56.869,40 | 114.844,10 | 105.757,06 | 114.636,81 | 444.371,98 |
| Frumento tenero e spelta | 181,36 | 618,57 | 2.633,01 | 4.824,59 | 7.801,55 | 10.866,12 | 6.799,07 | 5.646,83 | 39.371,10 |
| Frumento duro | 18,15 | 66,06 | 287,15 | 412,19 | 665,76 | 1.001,32 | 612,91 | 637,04 | 3.700,58 |
| Segale | 11,35 | 21,33 | 101,90 | 192,01 | 285,13 | 451,82 | 333,93 | 56,52 | 1.453,99 |
| Orzo | 121,56 | 328,62 | 1.238,82 | 1.851,93 | 3.030,19 | 5.367,50 | 3.938,75 | 3.272,12 | 19.149,49 |
| Avena | 14,25 | 30,66 | 128,50 | 147,10 | 323,38 | 714,29 | 195,65 | 209,37 | 1.763,20 |
| Granoturco | 1.082,88 | 2.971,67 | 11.190,53 | 22.405,86 | 41.832,49 | 81.455,06 | 64.550,29 | 60.322,42 | 285.811,20 |
| Riso | 13,67 | 36,86 | 243,10 | 680,63 | 2.401,46 | 14.038,29 | 28.606,70 | 43.033,58 | 89.054,29 |
| Sorgo | 3,21 | 4,42 | 16,61 | 58,35 | 60,91 | 222,73 | 126,87 | 360,57 | 853,67 |
| Altri cereali | 8,42 | 21,47 | 86,55 | 211,27 | 468,53 | 726,97 | 592,89 | 1.098,36 | 3.214,46 |
| Legumi secchi | 1,54 | 5,70 | 29,83 | 39,80 | 136,55 | 312,75 | 422,27 | 321,21 | 1.269,65 |
| Patata | 50,34 | 54,27 | 98,00 | 139,64 | 342,28 | 689,49 | 386,97 | 118,05 | 1.879,04 |
| Barbabietola da zucchero | 15,38 | 52,92 | 487,77 | 1.415,83 | 3.904,68 | 7.518,66 | 4.415,60 | 4.088,74 | 21.899,58 |
| Piante sarchiate da foraggio | - | - | 4,76 | 3,79 | 26,99 | 31,10 | 30,28 | 10,00 | 106,92 |
| Piante industriali | 69,48 | 343,37 | 2.131,46 | 4.514,26 | 8.041,08 | 13.940,49 | 10.676,49 | 10.502,51 | 50.219,14 |
| Tabacco | 2,18 | 2,42 | 14,54 | 13,90 | 18,98 | 20,38 | 6,06 | 266,74 | 345,20 |
| Luppolo | - | - | - | - | - | - | - | - | - |
| Cotone | - | - | - | 1,30 | 4,81 | - | 19,00 | - | 25,11 |
| Lino | - | 1,00 | - | - | 3,28 | 0,74 | - | - | 5,02 |
| Canapa | - | - | - | - | 15,93 | 31,00 | 10,92 | 1,00 | 58,85 |
| Piante da semi oleosi | 60,63 | 330,24 | 2.097,14 | 4.473,96 | 7.959,77 | 13.808,68 | 10.597,49 | 10.169,67 | 49.497,58 |
| Colza e ravizzone | 0,63 | 6,65 | 35,91 | 108,52 | 162,80 | 357,13 | 191,37 | 427,47 | 1.290,48 |
| Girasole | 2,57 | 44,32 | 259,25 | 447,50 | 732,20 | 1.512,77 | 1.345,10 | 1.328,55 | 5.672,26 |
| Soia | 57,43 | 277,47 | 1.792,34 | 3.903,93 | 7.020,67 | 11.914,38 | 8.975,52 | 8.399,72 | 42.341,46 |
| Altre piante da semi oleosi | - | 1,80 | 9,64 | 14,01 | 44,10 | 24,40 | 85,50 | 13,93 | 193,38 |
| Piante aromatiche, medicinali e da condimento | 4,94 | 9,52 | 19,78 | 6,26 | 22,66 | 65,61 | 13,95 | 61,44 | 204,16 |
| Altre piante industriali | 1,73 | 0,19 | - | 18,84 | 15,65 | 14,08 | 29,07 | 3,66 | 83,22 |
| Ortive | 115,38 | 172,82 | 570,53 | 895,66 | 1.836,42 | 3.820,86 | 2.391,46 | 2.618,33 | 12.421,46 |
| In piena aria | 96,78 | 138,10 | 410,45 | 630,04 | 1.371,20 | 3.154,75 | 2.205,03 | 2.580,04 | 10.586,39 |
| In coltivazioni di pieno campo | 79,09 | 95,45 | 317,13 | 534,65 | 1.208,51 | 2.937,02 | 1.980,09 | 2.499,18 | 9.651,12 |
| Pomodoro da mensa | 4,10 | 6,34 | 6,93 | 6,99 | 18,23 | 62,82 | 30,85 | 4,53 | 140,79 |
| Pomodoro da industria | 1,61 | 2,94 | 33,32 | 94,06 | 544,89 | 1.910,91 | 1.169,59 | 1.239,81 | 4.997,13 |
| Altre ortive | 73,38 | 86,17 | 276,88 | 433,60 | 645,39 | 963,29 | 779,65 | 1.254,84 | 4.513,20 |
| In orti stabili o industriali | 17,69 | 42,65 | 93,32 | 95,39 | 162,69 | 217,73 | 224,94 | 80,86 | 935,27 |
| Pomodoro da mensa | 0,48 | 1,34 | 0,56 | 0,64 | 6,08 | 11,06 | - | 12,00 | 32,16 |
| Altre ortive | 17,21 | 41,31 | 92,76 | 94,75 | 156,61 | 206,67 | 224,94 | 68,86 | 903,11 |
| Protette | 18,60 | 34,72 | 160,08 | 265,62 | 465,22 | 666,11 | 186,43 | 38,29 | 1.835,07 |
| In serra | 12,55 | 14,73 | 71,31 | 142,53 | 161,14 | 365,68 | 81,04 | 32,05 | 881,03 |
| Pomodoro da mensa | 1,70 | 2,24 | 6,38 | 14,68 | 4,41 | 23,60 | 4,69 | - | 57,70 |
| Altre ortive | 10,85 | 12,49 | 64,93 | 127,85 | 156,73 | 342,08 | 76,35 | 32,05 | 823,33 |
| In tunnel, campane, ecc. | 6,05 | 19,99 | 88,77 | 123,09 | 304,08 | 300,43 | 105,39 | 6,24 | 954,04 |
| Fiori e piante ornamentali | 186,43 | 225,70 | 342,22 | 202,15 | 164,99 | 187,94 | 17,32 | 5,39 | 1.332,14 |
| In piena aria | 114,87 | 150,50 | 247,62 | 132,25 | 110,41 | 133,39 | 10,95 | 2,96 | 902,95 |
| Protetti | 71,56 | 75,20 | 94,60 | 69,90 | 53,79 | 54,55 | 6,27 | 2,43 | 428,30 |
| In serra | 47,39 | 50,20 | 60,63 | 42,08 | 16,39 | 48,49 | 0,07 | 0,06 | 265,31 |
| In tunnel, campane, ecc. | 24,17 | 25,00 | 33,97 | 27,82 | 38,19 | 6,06 | 6,30 | 2,37 | 163,88 |
| Piantine | 46,45 | 40,68 | 55,72 | 68,74 | 79,34 | 89,59 | 14,52 | 72,75 | 467,79 |
| Orticole | 11,68 | 9,86 | 20,48 | 34,38 | 24,21 | 70,91 | 1,35 | 29,97 | 202,84 |
| Floricole ed ornamentali | 29,00 | 27,32 | 27,39 | 23,40 | 31,08 | 12,37 | 7,50 | 27,80 | 185,86 |
| Altre piantine | 5,77 | 3,50 | 7,85 | 10,96 | 24,05 | 6,31 | 5,67 | 14,98 | 79,09 |
| Foraggiere avvicendate | 617,95 | 1.152,09 | 3.803,68 | 9.071,97 | 24.050,03 | 52.537,37 | 36.795,48 | 27.795,47 | 155.824,04 |
| Prati avvicendati | 499,82 | 918,79 | 2.797,22 | 5.798,15 | 12.383,77 | 23.125,79 | 14.242,65 | 10.630,73 | 70.396,92 |
| Erba medica | 422,58 | 794,44 | 2.440,57 | 5.142,06 | 11.073,17 | 20.713,71 | 11.791,25 | 8.127,60 | 60.505,38 |
| Altri prati avvicendati | 77,24 | 124,35 | 356,65 | 656,09 | 1.310,60 | 2.412,08 | 2.451,40 | 2.503,13 | 9.891,54 |
| Erbai | 118,13 | 233,30 | 1.006,46 | 3.273,82 | 11.666,26 | 29.411,58 | 22.552,83 | 17.164,74 | 85.427,12 |
| Granoturco in erba | 8,58 | 31,33 | 75,61 | 216,37 | 569,68 | 1.480,84 | 1.003,13 | 944,03 | 4.329,57 |
| Granoturco a maturazione cerosa | 52,22 | 155,26 | 765,85 | 2.756,96 | 10.363,16 | 26.438,62 | 20.380,84 | 15.191,46 | 76.104,37 |
| Altri erbai monofiti di cereali | 2,08 | 4,50 | 6,69 | 40,90 | 109,04 | 289,86 | 214,44 | 93,12 | 760,63 |
| Altri erbai | 55,25 | 42,21 | 158,31 | 259,59 | 624,38 | 1.202,26 | 954,42 | 936,13 | 4.232,55 |
| Sementi | 0,74 | 2,09 | 3,93 | 7,65 | 6,12 | 66,76 | 96,63 | 36,19 | 220,11 |
| Terreni a riposo | 48,48 | 154,62 | 384,83 | 678,23 | 3.692,80 | 12.756,98 | 11.336,09 | 11.316,49 | 40.368,52 |

Tavola 3.4 segue - Aziende con seminativi e relativa superficie investita per classe di superficie agricola utilizzata (SAU) e principali coltivazioni praticate (superficie in ettari) - MONTAGNA

| | CLASSI DI SUPERFICIE AGRICOLA UTILIZZATA | | | | | | | | |
|---|--|--------|--------|----------|----------|----------|-----------|--------------|----------|
| COLTIVAZIONI | Meno di 1 | 1 -- 2 | 2 -- 5 | 5 -- 10 | 10 -- 20 | 20 -- 50 | 50 -- 100 | 100 ed oltre | Totale |
| SUPERFICIE INVESTITA | | | | | | | | | |
| SEMINATIVI | 146,70 | 235,53 | 777,60 | 1.416,52 | 2.146,25 | 2.031,90 | 819,37 | 674,00 | 8.247,87 |
| Cereali | 41,70 | 82,92 | 208,58 | 325,05 | 572,75 | 409,49 | 226,58 | 39,54 | 1.906,61 |
| Frumento tenero e spelta | 0,22 | 7,95 | 44,54 | 119,47 | 213,07 | 211,00 | 60,74 | - | 656,99 |
| Frumento duro | 0,85 | 1,70 | 1,87 | 2,50 | 15,50 | 6,50 | 1,05 | - | 29,97 |
| Segale | 0,41 | 0,19 | 0,98 | 0,71 | 2,99 | 2,60 | - | - | 7,88 |
| Orzo | 0,60 | 1,70 | 9,59 | 24,92 | 66,20 | 33,62 | 26,31 | 1,65 | 164,59 |
| Avena | 0,09 | 0,50 | 2,61 | 3,87 | 25,79 | 10,89 | - | - | 43,75 |
| Granoturco | 38,27 | 69,15 | 139,67 | 166,62 | 244,54 | 132,79 | 122,44 | 16,51 | 929,99 |
| Riso | - | - | - | - | - | 4,65 | - | - | 4,65 |
| Sorgo | 0,82 | 0,22 | 0,25 | 0,99 | - | - | 16,04 | - | 18,32 |
| Altri cereali | 0,44 | 1,51 | 9,07 | 5,97 | 4,66 | 7,44 | - | 21,38 | 50,47 |
| Legumi secchi | 0,89 | 1,55 | 0,29 | 0,36 | 2,59 | 20,86 | - | - | 26,54 |
| Patata | 41,97 | 37,58 | 52,70 | 36,33 | 20,98 | 6,34 | 25,96 | 10,15 | 232,01 |
| Barbabietola da zucchero | 0,25 | 0,28 | 0,20 | 0,20 | 2,48 | - | - | - | 3,41 |
| Piante sarchiate da foraggio | - | - | - | - | - | - | - | - | - |
| Piante industriali | 1,26 | 2,94 | 5,83 | 5,98 | 8,00 | 0,01 | - | - | 24,02 |
| Tabacco | - | - | - | - | - | - | - | - | - |
| Luppolo | - | - | - | - | - | - | - | - | - |
| Cotone | - | - | - | - | - | - | - | - | - |
| Lino | - | - | - | - | - | - | - | - | - |
| Canapa | - | - | - | - | - | - | - | - | - |
| Piante da semi oleosi | - | 1,73 | 2,63 | 3,83 | 8,00 | - | - | - | 16,19 |
| Colza e ravizzone | - | - | - | - | - | - | - | - | - |
| Girasole | - | 1,53 | 2,62 | 3,83 | - | - | - | - | 7,98 |
| Soia | - | 0,20 | 0,01 | - | 8,00 | - | - | - | 8,21 |
| Altre piante da semi oleosi | - | - | - | - | - | - | - | - | - |
| Piante aromatiche, medicinali e da condimento | 0,67 | 1,21 | 3,20 | 2,15 | - | 0,01 | - | - | 7,24 |
| Altre piante industriali | 0,59 | - | - | - | - | - | - | - | 0,59 |
| Ortive | 8,14 | 15,07 | 39,49 | 20,17 | 15,29 | 8,92 | 1,10 | 135,19 | 243,37 |
| In piena aria | 7,66 | 14,50 | 35,87 | 19,63 | 15,29 | 4,92 | 1,10 | 135,19 | 234,16 |
| In coltivazioni di pieno campo | 6,25 | 12,12 | 26,12 | 19,38 | 14,29 | 4,92 | 1,10 | 135,19 | 219,37 |
| Pomodoro da mensa | 0,26 | 0,54 | 1,30 | 0,51 | - | 0,76 | - | - | 3,37 |
| Pomodoro da industria | 0,05 | 0,03 | 0,01 | 0,01 | - | - | - | - | 0,10 |
| Altre ortive | 5,94 | 11,55 | 24,81 | 18,86 | 14,29 | 4,16 | 1,10 | 135,19 | 215,90 |
| In orti stabili o industriali | 1,41 | 2,38 | 9,75 | 0,25 | 1,00 | - | - | - | 14,79 |
| Pomodoro da mensa | 0,05 | - | - | - | - | - | - | - | 0,05 |
| Altre ortive | 1,36 | 2,38 | 9,75 | 0,25 | 1,00 | - | - | - | 14,74 |
| Protette | 0,48 | 0,57 | 3,62 | 0,54 | - | 4,00 | - | - | 9,21 |
| In serra | 0,31 | 0,43 | 3,61 | 0,53 | - | - | - | - | 4,88 |
| Pomodoro da mensa | 0,10 | - | 0,55 | 0,16 | - | - | - | - | 0,81 |
| Altre ortive | 0,21 | 0,43 | 3,06 | 0,37 | - | - | - | - | 4,07 |
| In tunnel, campane, ecc. | 0,17 | 0,14 | 0,01 | 0,01 | - | 4,00 | - | - | 4,33 |
| Fiori e piante ornamentali | 23,84 | 30,33 | 34,97 | 9,06 | 0,79 | 59,00 | - | 1,00 | 158,99 |
| In piena aria | 16,71 | 25,10 | 26,21 | 3,14 | - | 35,00 | - | 1,00 | 107,16 |
| Protetti | 7,13 | 5,23 | 8,76 | 5,92 | - | 24,00 | - | - | 51,04 |
| In serra | 4,75 | 2,09 | 5,34 | 1,16 | 0,19 | 24,00 | - | - | 37,53 |
| In tunnel, campane, ecc. | 2,38 | 3,14 | 3,42 | 4,76 | 0,60 | - | - | - | 14,30 |
| Piantine | 8,88 | 4,32 | 4,47 | 4,48 | 0,30 | - | 0,30 | - | 22,75 |
| Orticole | 1,23 | 0,14 | 0,53 | 1,70 | 0,05 | - | 0,30 | - | 3,95 |
| Floricole ed ornamentali | 6,59 | 3,91 | 1,53 | 1,65 | 0,25 | - | - | - | 13,93 |
| Altre piantine | 1,06 | 0,27 | 2,41 | 1,13 | - | - | - | - | 4,87 |
| Foraggiere avvicendate | 16,38 | 57,84 | 405,63 | 981,92 | 1.486,57 | 1.494,67 | 556,74 | 472,80 | 5.472,55 |
| Prati avvicendati | 8,16 | 38,63 | 340,18 | 826,02 | 1.233,81 | 978,61 | 322,36 | 170,50 | 3.918,27 |
| Erba medica | 5,23 | 29,94 | 301,46 | 735,27 | 1.175,15 | 948,99 | 321,36 | 139,80 | 3.657,20 |
| Altri prati avvicendati | 2,93 | 8,69 | 38,72 | 90,75 | 58,66 | 29,62 | 1,00 | 30,70 | 261,07 |
| Erbai | 8,22 | 19,21 | 65,45 | 155,90 | 252,76 | 516,06 | 234,38 | 302,30 | 1.554,28 |
| Granoturco in erba | 0,95 | 1,54 | 6,21 | 13,77 | 40,28 | 36,66 | 6,83 | 4,68 | 110,92 |
| Granoturco a maturazione cerosa | 4,39 | 12,88 | 49,05 | 125,46 | 206,12 | 458,33 | 219,85 | 229,52 | 1.305,60 |
| Altri erbai monofiti di cereali | - | 1,07 | 0,10 | - | 1,72 | 14,00 | - | 5,30 | 22,19 |
| Altri erbai | 2,88 | 3,72 | 10,09 | 16,67 | 4,64 | 7,07 | 7,70 | 62,80 | 115,57 |
| Sementi | 0,20 | 0,34 | - | - | - | 2,00 | - | - | 2,54 |
| Terreni a riposo | 3,19 | 2,36 | 25,44 | 32,97 | 36,50 | 30,61 | 8,69 | 15,32 | 155,08 |

Tavola 3.4 segue - Aziende con seminativi e relativa superficie investita per classe di superficie agricola utilizzata (SAU) e principali coltivazioni praticate (superficie in ettari) - COLLINA

| COLTIVAZIONI | CLASSI DI SUPERFICIE AGRICOLA UTILIZZATA | | | | | | | | Totale |
|---|--|----------|----------|----------|-----------|-----------|-----------|--------------|-----------|
| | Meno di 1 | 1 -- 2 | 2 -- 5 | 5 -- 10 | 10 -- 20 | 20 -- 50 | 50 -- 100 | 100 ed oltre | |
| | SUPERFICIE INVESTITA | | | | | | | | |
| SEMINATIVI | 444,82 | 1.165,69 | 4.176,66 | 7.460,80 | 11.553,19 | 17.327,95 | 8.008,60 | 4.858,47 | 54.996,18 |
| Cereali | 168,55 | 570,53 | 2.201,15 | 3.871,86 | 5.810,71 | 8.401,03 | 4.056,14 | 1.954,94 | 27.034,91 |
| Frumento tenero e spelta | 14,17 | 87,81 | 384,23 | 690,60 | 794,53 | 1.444,05 | 634,99 | 392,45 | 4.442,83 |
| Frumento duro | 4,55 | 12,10 | 65,65 | 72,08 | 101,39 | 166,14 | 86,54 | 26,65 | 535,10 |
| Segale | 0,10 | 1,66 | 6,60 | 13,84 | 61,58 | 32,31 | 16,45 | - | 132,54 |
| Orzo | 23,45 | 80,78 | 296,90 | 462,98 | 544,69 | 840,38 | 319,28 | 245,99 | 2.814,45 |
| Avena | 0,65 | 2,75 | 26,96 | 8,80 | 23,40 | 74,63 | 16,32 | 1,90 | 155,41 |
| Granoturco | 125,07 | 379,93 | 1.400,92 | 2.591,55 | 4.146,83 | 5.773,06 | 2.916,64 | 1.281,57 | 18.615,57 |
| Riso | - | - | 0,70 | 1,80 | - | - | - | 6,38 | 8,88 |
| Sorgo | 0,06 | 1,00 | 1,70 | - | - | 3,90 | 4,08 | - | 10,74 |
| Altri cereali | 0,50 | 4,50 | 17,49 | 30,21 | 138,29 | 66,56 | 61,84 | - | 319,39 |
| Legumi secchi | 0,11 | 1,23 | 4,05 | 5,57 | 17,08 | 60,30 | 18,68 | 40,40 | 147,42 |
| Patata | 2,42 | 7,26 | 10,49 | 15,59 | 40,29 | 42,72 | 43,33 | 4,50 | 166,60 |
| Barbabietola da zucchero | 2,80 | 3,15 | 14,50 | 65,65 | 154,09 | 450,36 | 215,61 | 207,35 | 1.113,51 |
| Piante sarchiate da foraggio | - | - | - | - | 11,50 | - | - | - | 11,50 |
| Piante industriali | 11,86 | 81,51 | 440,30 | 780,93 | 805,67 | 1.009,56 | 820,00 | 515,44 | 4.465,27 |
| Tabacco | - | - | - | - | - | - | 3,26 | - | 3,26 |
| Luppolo | - | - | - | - | - | - | - | - | - |
| Cotone | - | - | - | - | - | - | - | - | - |
| Lino | - | - | - | - | - | - | - | - | - |
| Canapa | - | - | - | - | 1,63 | - | - | - | 1,63 |
| Piante da semi oleosi | 9,00 | 74,12 | 425,78 | 767,61 | 803,99 | 1.005,56 | 816,74 | 515,44 | 4.418,24 |
| Colza e ravizzone | 0,04 | 4,20 | 10,75 | 61,07 | 34,58 | 76,11 | 35,81 | 45,98 | 268,54 |
| Girasole | 0,04 | 18,35 | 107,84 | 155,96 | 154,14 | 252,62 | 200,06 | 228,33 | 1.117,34 |
| Soia | 8,92 | 49,77 | 303,39 | 550,58 | 600,66 | 668,95 | 563,82 | 241,13 | 2.987,22 |
| Altre piante da semi oleosi | - | 1,80 | 3,80 | - | 14,61 | 7,88 | 17,05 | - | 45,14 |
| Piante aromatiche, medicinali e da condimento | 2,65 | 7,20 | 14,52 | 4,11 | 0,05 | 4,00 | - | - | 32,53 |
| Altre piante industriali | 0,21 | 0,19 | - | 9,21 | - | - | - | - | 9,61 |
| Ortive | 24,32 | 42,69 | 128,75 | 147,97 | 170,56 | 139,57 | 99,88 | 216,73 | 970,47 |
| In piena aria | 19,13 | 33,95 | 83,43 | 79,80 | 105,53 | 118,63 | 99,88 | 216,73 | 757,08 |
| In coltivazioni di pieno campo | 12,27 | 24,07 | 57,49 | 67,58 | 78,02 | 97,37 | 99,68 | 202,13 | 638,61 |
| Pomodoro da mensa | 0,96 | 3,47 | 1,05 | 1,52 | 1,90 | 15,00 | 1,72 | - | 25,62 |
| Pomodoro da industria | - | 0,13 | - | 2,42 | 6,10 | 7,50 | 31,83 | - | 47,98 |
| Altre ortive | 11,31 | 20,47 | 56,44 | 63,64 | 70,02 | 74,87 | 66,13 | 202,13 | 565,01 |
| In orti stabili o industriali | 6,86 | 9,88 | 25,94 | 12,22 | 27,51 | 21,26 | 0,20 | 14,60 | 118,47 |
| Pomodoro da mensa | 0,09 | 0,39 | 0,16 | 0,15 | - | - | - | 12,00 | 12,79 |
| Altre ortive | 6,77 | 9,49 | 25,78 | 12,07 | 27,51 | 21,26 | 0,20 | 2,60 | 105,68 |
| Protette | 5,19 | 8,74 | 45,32 | 68,17 | 65,03 | 20,94 | - | - | 213,39 |
| In serra | 3,89 | 2,81 | 19,32 | 20,61 | 6,04 | 0,21 | - | - | 52,88 |
| Pomodoro da mensa | 0,47 | 0,46 | 0,61 | 4,24 | 0,05 | - | - | - | 5,83 |
| Altre ortive | 3,42 | 2,35 | 18,71 | 16,37 | 5,99 | 0,21 | - | - | 47,05 |
| In tunnel, campane, ecc. | 1,30 | 5,93 | 26,00 | 47,56 | 58,99 | 20,73 | - | - | 160,51 |
| Fiori e piante ornamentali | 68,84 | 78,82 | 130,56 | 63,03 | 71,02 | 44,13 | 0,10 | - | 456,50 |
| In piena aria | 39,96 | 46,80 | 96,05 | 36,88 | 40,37 | 43,27 | - | - | 303,33 |
| Protetti | 28,88 | 32,02 | 34,51 | 26,15 | 30,65 | 0,86 | - | - | 153,07 |
| In serra | 20,31 | 19,77 | 24,67 | 18,28 | 10,95 | 0,67 | 0,07 | - | 94,72 |
| In tunnel, campane, ecc. | 8,57 | 12,25 | 9,84 | 7,87 | 19,70 | 0,19 | 0,03 | - | 58,45 |
| Piantine | 16,18 | 11,01 | 13,35 | 15,31 | 14,70 | 6,60 | 0,30 | - | 77,45 |
| Orticole | 3,77 | 1,18 | 2,91 | 2,84 | 1,55 | 0,66 | - | - | 12,91 |
| Floricole ed ornamentali | 11,66 | 8,16 | 9,64 | 4,47 | 9,95 | 5,88 | - | - | 49,76 |
| Altre piantine | 0,75 | 1,67 | 0,80 | 8,00 | 3,20 | 0,06 | 0,30 | - | 14,78 |
| Foraggiere avvicendate | 136,12 | 315,26 | 1.060,96 | 2.287,22 | 4.062,42 | 6.337,88 | 2.297,18 | 1.584,17 | 18.081,21 |
| Prati avvicendati | 117,44 | 272,81 | 883,77 | 1.816,80 | 2.638,14 | 3.867,08 | 1.353,22 | 1.052,30 | 12.001,56 |
| Erba medica | 99,27 | 236,63 | 799,52 | 1.619,98 | 2.358,91 | 3.519,53 | 1.110,69 | 1.018,74 | 10.763,27 |
| Altri prati avvicendati | 18,17 | 36,18 | 84,25 | 196,82 | 279,23 | 347,55 | 242,53 | 33,56 | 1.238,29 |
| Erbai | 18,68 | 42,45 | 177,19 | 470,42 | 1.424,28 | 2.470,80 | 943,96 | 531,87 | 6.079,65 |
| Granoturco in erba | 1,61 | 6,23 | 22,55 | 61,11 | 120,29 | 299,45 | 213,10 | 151,32 | 875,66 |
| Granoturco a maturazione cerosa | 6,03 | 21,46 | 115,17 | 363,79 | 1.211,59 | 2.071,03 | 689,43 | 167,91 | 4.646,41 |
| Altri erbai monofiti di cereali | - | 1,00 | - | 5,63 | 3,92 | 27,39 | 9,74 | - | 47,68 |
| Altri erbai | 11,04 | 13,76 | 39,47 | 39,89 | 88,48 | 72,93 | 31,69 | 212,64 | 509,90 |
| Sementi | 0,54 | 0,99 | 3,93 | - | 0,10 | 13,97 | - | - | 19,53 |
| Terreni a riposo | 13,08 | 53,24 | 168,62 | 207,67 | 395,05 | 821,83 | 457,38 | 334,94 | 2.451,81 |

Tavola 3.4 segue - Aziende con seminativi e relativa superficie investita per classe di superficie agricola utilizzata (SAU) e principali coltivazioni praticate (superficie in ettari) - PIANURA

| COLTIVAZIONI | CLASSI DI SUPERFICIE AGRICOLA UTILIZZATA | | | | | | | | Totale |
|---|--|----------|-----------|-----------|-----------|------------|------------|--------------|------------|
| | Meno di 1 | 1 -- 2 | 2 -- 5 | 5 -- 10 | 10 -- 20 | 20 -- 50 | 50 -- 100 | 100 ed oltre | |
| | SUPERFICIE INVESTITA | | | | | | | | |
| SEMINATIVI | 2.015,50 | 4.902,70 | 18.884,64 | 38.944,33 | 85.451,24 | 187.436,24 | 163.512,20 | 165.989,47 | 667.136,32 |
| Cereali | 1.244,60 | 3.446,21 | 13.516,44 | 26.587,02 | 50.485,94 | 106.033,58 | 101.474,34 | 112.642,33 | 415.430,46 |
| Frumento tenero e spelta | 166,97 | 522,81 | 2.204,24 | 4.014,52 | 6.793,95 | 9.211,07 | 6.103,34 | 5.254,38 | 34.271,28 |
| Frumento duro | 12,75 | 52,26 | 219,63 | 337,61 | 548,87 | 828,68 | 525,32 | 610,39 | 3.135,51 |
| Segale | 10,84 | 19,48 | 94,32 | 177,46 | 220,56 | 416,91 | 317,48 | 56,52 | 1.313,57 |
| Orzo | 97,51 | 246,14 | 932,33 | 1.364,03 | 2.419,30 | 4.493,50 | 3.593,16 | 3.024,48 | 16.170,45 |
| Avena | 13,51 | 27,41 | 98,93 | 134,43 | 274,19 | 628,77 | 179,33 | 207,47 | 1.564,04 |
| Granoturco | 919,54 | 2.522,59 | 9.649,94 | 19.647,69 | 37.441,12 | 75.549,21 | 61.511,21 | 59.024,34 | 266.265,64 |
| Riso | 13,67 | 36,86 | 242,40 | 678,83 | 2.401,46 | 14.033,64 | 28.606,70 | 43.027,20 | 89.040,76 |
| Sorgo | 2,33 | 3,20 | 14,66 | 57,36 | 60,91 | 218,83 | 106,75 | 360,57 | 824,61 |
| Altri cereali | 7,48 | 15,46 | 59,99 | 175,09 | 325,58 | 652,97 | 531,05 | 1.076,98 | 2.844,60 |
| Legumi secchi | 0,54 | 2,92 | 25,49 | 33,87 | 116,88 | 231,59 | 403,59 | 280,81 | 1.095,69 |
| Patata | 5,95 | 9,43 | 34,81 | 87,72 | 281,01 | 640,43 | 317,68 | 103,40 | 1.480,43 |
| Barbabietola da zucchero | 12,33 | 49,49 | 473,07 | 1.349,98 | 3.748,11 | 7.068,30 | 4.199,99 | 3.881,39 | 20.782,66 |
| Piante sarchiate da foraggio | - | - | 4,76 | 3,79 | 15,49 | 31,10 | 30,28 | 10,00 | 95,42 |
| Piante industriali | 56,36 | 258,92 | 1.685,33 | 3.727,35 | 7.227,41 | 12.930,92 | 9.856,49 | 9.987,07 | 45.729,85 |
| Tabacco | 2,18 | 2,42 | 14,54 | 13,90 | 18,98 | 20,38 | 2,80 | 266,74 | 341,94 |
| Luppolo | - | - | - | - | - | - | - | - | - |
| Cotone | - | - | - | 1,30 | 4,81 | - | 19,00 | - | 25,11 |
| Lino | - | 1,00 | - | - | 3,28 | 0,74 | - | - | 5,02 |
| Canapa | - | - | - | - | 14,30 | 31,00 | 10,92 | 1,00 | 57,22 |
| Piante da semi oleosi | 51,63 | 254,39 | 1.668,73 | 3.702,52 | 7.147,78 | 12.803,12 | 9.780,75 | 9.654,23 | 45.063,15 |
| Colza e ravizzone | 0,59 | 2,45 | 25,16 | 47,45 | 128,22 | 281,02 | 155,56 | 381,49 | 1.021,94 |
| Girasole | 2,53 | 24,44 | 148,79 | 287,71 | 578,06 | 1.260,15 | 1.145,04 | 1.100,22 | 4.546,94 |
| Soia | 48,51 | 227,50 | 1.488,94 | 3.353,35 | 6.412,01 | 11.245,43 | 8.411,70 | 8.158,59 | 39.346,03 |
| Altre piante da semi oleosi | - | - | 5,84 | 14,01 | 29,49 | 16,52 | 68,45 | 13,93 | 148,24 |
| Piante aromatiche, medicinali e da condimento | 1,62 | 1,11 | 2,06 | - | 22,61 | 61,60 | 13,95 | 61,44 | 164,39 |
| Altre piante industriali | 0,93 | - | - | 9,63 | 15,65 | 14,08 | 29,07 | 3,66 | 73,02 |
| Ortive | 82,92 | 115,06 | 402,29 | 727,52 | 1.650,57 | 3.672,37 | 2.290,48 | 2.266,41 | 11.207,62 |
| In piena aria | 69,99 | 89,65 | 291,15 | 530,61 | 1.250,38 | 3.031,20 | 2.104,05 | 2.228,12 | 9.595,15 |
| In coltivazioni di pieno campo | 60,57 | 59,26 | 233,52 | 447,69 | 1.116,20 | 2.834,73 | 1.879,31 | 2.161,86 | 8.793,14 |
| Pomodoro da mensa | 2,88 | 2,33 | 4,58 | 4,96 | 16,33 | 47,06 | 29,13 | 4,53 | 111,80 |
| Pomodoro da industria | 1,56 | 2,78 | 33,31 | 91,63 | 538,79 | 1.903,41 | 1.137,76 | 1.239,81 | 4.949,05 |
| Altre ortive | 56,13 | 54,15 | 195,63 | 351,10 | 561,08 | 884,26 | 712,42 | 917,52 | 3.732,29 |
| In orti stabili o industriali | 9,42 | 30,39 | 57,63 | 82,92 | 134,18 | 196,47 | 224,74 | 66,26 | 802,01 |
| Pomodoro da mensa | 0,34 | 0,95 | 0,40 | 0,49 | 6,08 | 11,06 | - | - | 19,32 |
| Altre ortive | 9,08 | 29,44 | 57,23 | 82,43 | 128,10 | 185,41 | 224,74 | 66,26 | 782,69 |
| Protette | 12,93 | 25,41 | 111,14 | 196,91 | 400,19 | 641,17 | 186,43 | 38,29 | 1.612,47 |
| In serra | 8,35 | 11,49 | 48,38 | 121,39 | 155,10 | 365,47 | 81,04 | 32,05 | 823,27 |
| Pomodoro da mensa | 1,13 | 1,78 | 5,22 | 10,28 | 4,36 | 23,60 | 4,69 | - | 51,06 |
| Altre ortive | 7,22 | 9,71 | 43,16 | 111,11 | 150,74 | 341,87 | 76,35 | 32,05 | 772,21 |
| In tunnel, campane, ecc. | 4,58 | 13,92 | 62,76 | 75,52 | 245,09 | 275,70 | 105,39 | 6,24 | 789,20 |
| Fiori e piante ornamentali | 93,75 | 116,55 | 176,69 | 130,06 | 93,18 | 84,81 | 17,22 | 4,39 | 716,65 |
| In piena aria | 58,20 | 78,60 | 125,36 | 92,23 | 70,04 | 55,12 | 10,95 | 1,96 | 492,46 |
| Protetti | 35,55 | 37,95 | 51,33 | 37,83 | 23,14 | 29,69 | 6,27 | 2,43 | 224,19 |
| In serra | 22,33 | 28,34 | 30,62 | 22,64 | 5,25 | 23,82 | - | 0,06 | 133,06 |
| In tunnel, campane, ecc. | 13,22 | 9,61 | 20,71 | 15,19 | 17,89 | 5,87 | 6,27 | 2,37 | 91,13 |
| Piantine | 21,39 | 25,35 | 37,90 | 48,95 | 64,34 | 82,99 | 13,92 | 72,75 | 367,59 |
| Orticole | 6,68 | 8,54 | 17,04 | 29,84 | 22,61 | 70,25 | 1,05 | 29,97 | 185,98 |
| Floricole ed ornamentali | 10,75 | 15,25 | 16,22 | 17,28 | 20,88 | 6,49 | 7,50 | 27,80 | 122,17 |
| Altre piantine | 3,96 | 1,56 | 4,64 | 1,83 | 20,85 | 6,25 | 5,37 | 14,98 | 59,44 |
| Foraggiere avvicendate | 465,45 | 778,99 | 2.337,09 | 5.802,83 | 18.501,04 | 44.704,82 | 33.941,56 | 25.738,50 | 132.270,28 |
| Prati avvicendati | 374,22 | 607,35 | 1.573,27 | 3.155,33 | 8.511,82 | 18.280,10 | 12.567,07 | 9.407,93 | 54.477,09 |
| Erba medica | 318,08 | 527,87 | 1.339,59 | 2.786,81 | 7.539,11 | 16.245,19 | 10.359,20 | 6.969,06 | 46.084,91 |
| Altri prati avvicendati | 56,14 | 79,48 | 233,68 | 368,52 | 972,71 | 2.034,91 | 2.207,87 | 2.438,87 | 8.392,18 |
| Erbai | 91,23 | 171,64 | 763,82 | 2.647,50 | 9.989,22 | 26.424,72 | 21.374,49 | 16.330,57 | 77.793,19 |
| Granoturco in erba | 6,02 | 23,56 | 46,85 | 141,49 | 409,11 | 1.144,73 | 783,20 | 788,03 | 3.342,99 |
| Granoturco a maturazione cerosa | 41,80 | 120,92 | 601,63 | 2.267,71 | 8.945,45 | 23.909,26 | 19.471,56 | 14.794,03 | 70.152,36 |
| Altri erbai monofiti di cereali | 2,08 | 2,43 | 6,59 | 35,27 | 103,40 | 248,47 | 204,70 | 87,82 | 690,76 |
| Altri erbai | 41,33 | 24,73 | 108,75 | 203,03 | 531,26 | 1.122,26 | 915,03 | 660,69 | 3.607,08 |
| Sementi | - | 0,76 | - | 7,65 | 6,02 | 50,79 | 96,63 | 36,19 | 198,04 |
| Terreni a riposo | 32,21 | 99,02 | 190,77 | 437,59 | 3.261,25 | 11.904,54 | 10.870,02 | 10.966,23 | 37.761,63 |

Tavola 3.5 - Aziende con coltivazioni legnose agrarie e relativa superficie investita per le principali coltivazioni praticate e per classe di superficie agricola utilizzata (SAU) (superficie in ettari)

| COLTIVAZIONI | CLASSI DI SUPERFICIE AGRICOLA UTILIZZATA | | | | | | | | Totale |
|--|--|----------|----------|----------|----------|----------|-----------|--------------|-----------|
| | Meno di 1 | 1 -- 2 | 2 -- 5 | 5 -- 10 | 10 -- 20 | 20 -- 50 | 50 -- 100 | 100 ed oltre | |
| AZIENDE | | | | | | | | | |
| COLTIVAZIONI LEGNOSE AGRARIE | 6.888 | 3.368 | 4.079 | 2.580 | 1.858 | 1.119 | 248 | 107 | 20.247 |
| Vite | 5.233 | 2.400 | 2.980 | 2.048 | 1.532 | 933 | 180 | 68 | 15.374 |
| Olivo per la produzioe di olive | 637 | 367 | 420 | 209 | 78 | 41 | 17 | 5 | 1.774 |
| Da tavola | 19 | 17 | 17 | 11 | 7 | - | 1 | - | 72 |
| Per olio | 621 | 350 | 405 | 199 | 71 | 41 | 16 | 5 | 1.708 |
| Agrumi | 3 | 2 | 1 | 1 | - | - | - | - | 7 |
| Arancio | - | 1 | 1 | - | - | - | - | - | 2 |
| Mandarino | 1 | 1 | - | - | - | - | - | - | 2 |
| Clementina e suoi ibridi | - | - | - | - | - | - | - | - | - |
| Limone | 3 | 2 | - | 1 | - | - | - | - | 6 |
| Altri agrumi | 2 | - | - | - | - | - | - | - | 2 |
| Fruttiferi | 1.752 | 1.064 | 1.206 | 586 | 438 | 210 | 60 | 39 | 5.355 |
| Frutta fresca di origine temperata | 1.344 | 758 | 854 | 441 | 360 | 175 | 47 | 19 | 3.998 |
| Melo | 1.123 | 618 | 612 | 312 | 213 | 82 | 26 | 7 | 2.993 |
| Pero | 320 | 194 | 261 | 161 | 165 | 99 | 27 | 11 | 1.238 |
| Pesco | 281 | 151 | 208 | 142 | 95 | 46 | 14 | 6 | 943 |
| Nettarina (pesca noce) | 62 | 34 | 54 | 35 | 24 | 8 | 1 | 1 | 219 |
| Albicocco | 186 | 85 | 124 | 53 | 33 | 24 | 6 | 3 | 514 |
| Altra frutta | 323 | 182 | 260 | 120 | 93 | 54 | 10 | 1 | 1.043 |
| Frutta fresca di origine sub-tropicale | 140 | 62 | 78 | 51 | 43 | 23 | 4 | 2 | 403 |
| Actinidia (kiwi) | 132 | 59 | 72 | 47 | 40 | 21 | 3 | 2 | 376 |
| Altra frutta | 11 | 6 | 9 | 6 | 4 | 2 | 1 | - | 39 |
| Frutta a guscio | 544 | 423 | 476 | 174 | 83 | 38 | 16 | 22 | 1.776 |
| Mandorlo | 30 | 15 | 24 | 3 | 3 | 1 | 2 | - | 78 |
| Nocciolo | 72 | 31 | 44 | 15 | 11 | 4 | 4 | - | 181 |
| Castagno | 426 | 359 | 399 | 158 | 65 | 26 | 10 | 22 | 1.465 |
| Altra frutta | 68 | 49 | 60 | 14 | 12 | 11 | 3 | - | 217 |
| Vivai | 348 | 253 | 270 | 181 | 108 | 85 | 14 | 13 | 1.272 |
| Fruttiferi | 62 | 40 | 33 | 20 | 16 | 6 | 2 | - | 179 |
| Piante ornamentali | 312 | 228 | 216 | 143 | 67 | 57 | 8 | 4 | 1.035 |
| Altri | 49 | 23 | 49 | 31 | 31 | 26 | 6 | 9 | 224 |
| SUPERFICIE INVESTITA | | | | | | | | | |
| COLTIVAZIONI LEGNOSE AGRARIE | 2.105,78 | 2.449,26 | 5.605,06 | 6.137,94 | 6.518,88 | 5.752,24 | 2.556,79 | 1.183,66 | 32.309,61 |
| Vite | 1.450,60 | 1.509,83 | 3.720,85 | 4.401,96 | 4.722,56 | 4.067,06 | 1.378,17 | 772,05 | 22.023,08 |
| Olivo per la produzioe di olive | 140,91 | 170,84 | 291,76 | 256,87 | 177,63 | 101,75 | 146,02 | 7,74 | 1.293,52 |
| Da tavola | 1,29 | 4,86 | 13,09 | 19,54 | 3,65 | - | 16,52 | - | 58,95 |
| Per olio | 139,62 | 165,98 | 278,67 | 237,33 | 173,98 | 101,75 | 129,50 | 7,74 | 1.234,57 |
| Agrumi | 0,14 | 1,12 | 2,50 | 0,03 | - | - | - | - | 3,79 |
| Arancio | - | 0,50 | 2,50 | - | - | - | - | - | 3,00 |
| Mandarino | 0,01 | 0,40 | - | - | - | - | - | - | 0,41 |
| Clementina e suoi ibridi | - | - | - | - | - | - | - | - | - |
| Limone | 0,08 | 0,22 | - | 0,03 | - | - | - | - | 0,33 |
| Altri agrumi | 0,05 | - | - | - | - | - | - | - | 0,05 |
| Fruttiferi | 383,51 | 537,59 | 1.137,46 | 861,80 | 1.085,97 | 724,36 | 540,93 | 289,85 | 5.561,47 |
| Frutta fresca di origine temperata | 303,99 | 396,49 | 866,23 | 677,96 | 888,80 | 589,54 | 345,57 | 204,88 | 4.273,46 |
| Melo | 233,55 | 299,27 | 503,06 | 275,00 | 276,00 | 156,39 | 67,72 | 73,98 | 1.884,97 |
| Pero | 17,57 | 34,62 | 109,85 | 159,66 | 338,77 | 277,58 | 213,25 | 75,29 | 1.226,59 |
| Pesco | 16,39 | 22,84 | 97,12 | 141,24 | 156,68 | 79,65 | 10,16 | 31,25 | 555,33 |
| Nettarina (pesca noce) | 1,80 | 4,75 | 41,69 | 32,06 | 39,17 | 9,58 | 0,05 | 21,00 | 150,10 |
| Albicocco | 5,44 | 4,53 | 17,35 | 12,16 | 16,55 | 7,33 | 1,59 | 3,30 | 68,25 |
| Altra frutta | 29,24 | 30,48 | 97,16 | 57,84 | 61,63 | 59,01 | 52,80 | 0,06 | 388,22 |
| Frutta fresca di origine sub-tropicale | 14,54 | 21,11 | 45,23 | 55,64 | 86,50 | 28,78 | 60,86 | 14,82 | 327,48 |
| Actinidia (kiwi) | 13,80 | 19,60 | 40,93 | 51,36 | 83,64 | 27,80 | 58,53 | 14,82 | 310,48 |
| Altra frutta | 0,74 | 1,51 | 4,30 | 4,28 | 2,86 | 0,98 | 2,33 | - | 17,00 |
| Frutta a guscio | 64,98 | 119,99 | 226,00 | 128,20 | 110,67 | 106,04 | 134,50 | 70,15 | 960,53 |
| Mandorlo | 1,00 | 0,41 | 3,83 | 0,22 | 0,54 | 0,05 | 0,24 | - | 6,29 |
| Nocciolo | 4,17 | 4,58 | 9,35 | 3,07 | 17,23 | 0,27 | 83,28 | - | 121,95 |
| Castagno | 54,80 | 102,24 | 184,16 | 120,97 | 74,04 | 45,09 | 34,93 | 70,15 | 686,38 |
| Altra frutta | 5,01 | 12,76 | 28,66 | 3,94 | 18,86 | 60,63 | 16,05 | - | 145,91 |
| Vivai | 125,71 | 221,03 | 416,19 | 559,56 | 499,62 | 816,06 | 410,78 | 95,91 | 3.144,86 |
| Fruttiferi | 6,11 | 10,23 | 15,26 | 33,93 | 25,51 | 27,41 | 5,07 | - | 123,52 |
| Piante ornamentali | 107,27 | 198,21 | 360,71 | 469,46 | 408,72 | 708,72 | 344,57 | 31,51 | 2.629,17 |
| Altri | 12,33 | 12,59 | 40,22 | 56,17 | 65,39 | 79,93 | 61,14 | 64,40 | 392,17 |

Tavola 3.6 - Aziende con superficie irrigabile per classe di superficie irrigabile, classe di superficie totale, classe di superficie agricola utilizzata (SAU) e zona altimetrica (superficie in ettari)

| CLASSI DI SUPERFICIE TOTALE | | CLASSI DI SUPERFICIE IRRIGABILE | | | | | | | | Totale |
|------------------------------------|-----------|---------------------------------|-----------|-----------|-----------|------------|------------|--------------|------------|--------|
| CLASSI DI SAU ZONE ALTIMETRICHE | Meno di 1 | 1 -- 2 | 2 -- 5 | 5 -- 10 | 10 -- 20 | 20 -- 50 | 50--100 | 100 ed oltre | | |
| AZIENDE | | | | | | | | | | |
| CLASSI DI SUPERFICIE TOTALE | | | | | | | | | | |
| Meno di 1 ettaro | 4.132 | - | - | - | - | - | - | - | 4.132 | |
| 1 -- 2 | 1.322 | 3.084 | - | - | - | - | - | - | 4.406 | |
| 2 -- 3 | 464 | 697 | 1.914 | - | - | - | - | - | 3.075 | |
| 3 -- 5 | 422 | 301 | 3.602 | - | - | - | - | - | 4.325 | |
| 5 -- 10 | 321 | 217 | 1.079 | 4.934 | - | - | - | - | 6.551 | |
| 10 -- 20 | 120 | 92 | 243 | 1.077 | 5.686 | - | - | - | 7.218 | |
| 20 -- 30 | 40 | 18 | 47 | 84 | 836 | 2.532 | - | - | 3.557 | |
| 30 -- 50 | 19 | 12 | 29 | 44 | 111 | 3.267 | - | - | 3.482 | |
| 50 -- 100 | 11 | 5 | 17 | 21 | 36 | 469 | 2.168 | - | 2.727 | |
| 100 ed oltre | 8 | 8 | 10 | 9 | 15 | 39 | 211 | 1.019 | 1.319 | |
| TOTALE | 6.859 | 4.434 | 6.941 | 6.169 | 6.684 | 6.307 | 2.379 | 1.019 | 40.792 | |
| CLASSI DI SAU | | | | | | | | | | |
| Senza superficie | 9 | 9 | 15 | 4 | 2 | 3 | 1 | 1 | 44 | |
| Meno di 1 ettaro | 5.447 | 46 | 25 | 9 | 8 | 3 | 1 | 1 | 5.540 | |
| 1 -- 2 | 697 | 3.720 | 31 | 13 | 4 | 3 | 1 | - | 4.469 | |
| 2 -- 3 | 231 | 274 | 2.494 | 4 | 3 | 3 | - | 1 | 3.010 | |
| 3 -- 5 | 236 | 167 | 3.695 | 35 | 7 | 2 | 1 | - | 4.143 | |
| 5 -- 10 | 147 | 123 | 452 | 5.624 | 42 | 13 | 5 | - | 6.406 | |
| 10 -- 20 | 49 | 64 | 161 | 371 | 6.211 | 50 | 2 | 2 | 6.910 | |
| 20 -- 30 | 21 | 11 | 27 | 60 | 296 | 3.031 | 4 | 1 | 3.451 | |
| 30 -- 50 | 7 | 10 | 23 | 28 | 78 | 3.025 | 30 | 5 | 3.206 | |
| 50 -- 100 | 11 | 3 | 10 | 17 | 26 | 157 | 2.285 | 12 | 2.521 | |
| 100 ed oltre | 4 | 7 | 8 | 4 | 7 | 17 | 49 | 996 | 1.092 | |
| TOTALE | 6.859 | 4.434 | 6.941 | 6.169 | 6.684 | 6.307 | 2.379 | 1.019 | 40.792 | |
| ZONE ALTIMETRICHE | | | | | | | | | | |
| Montagna | 1.556 | 312 | 224 | 64 | 37 | 7 | - | 1 | 2.201 | |
| Collina | 1.271 | 619 | 804 | 622 | 518 | 294 | 44 | 16 | 4.188 | |
| Pianura | 4.032 | 3.503 | 5.913 | 5.483 | 6.129 | 6.006 | 2.335 | 1.002 | 34.403 | |
| TOTALE | 6.859 | 4.434 | 6.941 | 6.169 | 6.684 | 6.307 | 2.379 | 1.019 | 40.792 | |
| SUPERFICIE IRRIGABILE | | | | | | | | | | |
| CLASSI DI SUPERFICIE TOTALE | | | | | | | | | | |
| Meno di 1 ettaro | 1.922,24 | - | - | - | - | - | - | - | 1.922,24 | |
| 1 -- 2 | 704,59 | 4.224,53 | - | - | - | - | - | - | 4.929,12 | |
| 2 -- 3 | 198,21 | 1.113,48 | 4.542,90 | - | - | - | - | - | 5.854,59 | |
| 3 -- 5 | 168,88 | 442,77 | 12.775,47 | - | - | - | - | - | 13.387,12 | |
| 5 -- 10 | 122,80 | 312,34 | 4.250,44 | 34.308,49 | - | - | - | - | 38.994,07 | |
| 10 -- 20 | 41,99 | 121,61 | 839,79 | 9.127,89 | 78.055,82 | - | - | - | 88.187,10 | |
| 20 -- 30 | 12,44 | 26,48 | 156,33 | 612,82 | 14.630,18 | 60.137,57 | - | - | 75.575,82 | |
| 30 -- 50 | 9,15 | 17,74 | 93,67 | 316,35 | 1.653,60 | 114.904,89 | - | - | 116.995,40 | |
| 50 -- 100 | 4,48 | 6,45 | 56,48 | 142,29 | 497,21 | 19.972,48 | 144.958,77 | - | 165.638,16 | |
| 100 ed oltre | 3,60 | 9,16 | 33,03 | 55,19 | 221,20 | 1.265,82 | 18.566,52 | 166.546,13 | 186.700,65 | |
| TOTALE | 3.188,38 | 6.274,56 | 22.748,11 | 44.563,03 | 95.058,01 | 196.280,76 | 163.525,29 | 166.546,13 | 698.184,27 | |
| CLASSI DI SAU | | | | | | | | | | |
| Senza superficie | 4,40 | 13,58 | 46,32 | 29,58 | 35,83 | 68,52 | 58,29 | 137,08 | 393,60 | |
| Meno di 1 ettaro | 2.571,48 | 61,44 | 77,43 | 55,25 | 109,04 | 103,60 | 58,23 | 201,03 | 3.237,50 | |
| 1 -- 2 | 326,72 | 5.256,40 | 85,74 | 85,72 | 49,62 | 117,97 | 99,39 | - | 6.021,56 | |
| 2 -- 3 | 95,28 | 393,41 | 6.102,44 | 25,63 | 43,99 | 68,56 | - | 102,69 | 6.832,00 | |
| 3 -- 5 | 101,87 | 246,05 | 14.044,11 | 245,27 | 94,08 | 49,08 | 77,31 | - | 14.857,77 | |
| 5 -- 10 | 55,76 | 176,53 | 1.607,78 | 40.497,87 | 534,45 | 445,69 | 299,20 | - | 43.617,28 | |
| 10 -- 20 | 18,69 | 83,64 | 563,99 | 2.857,44 | 87.839,72 | 1.329,04 | 154,22 | 335,18 | 93.181,92 | |
| 20 -- 30 | 4,56 | 15,95 | 85,71 | 428,61 | 4.733,29 | 74.349,33 | 267,10 | 135,45 | 80.020,00 | |
| 30 -- 50 | 3,17 | 15,08 | 74,33 | 202,13 | 1.165,16 | 113.193,38 | 1.690,97 | 651,38 | 116.995,60 | |
| 50 -- 100 | 3,83 | 4,32 | 34,73 | 111,42 | 349,99 | 6.004,29 | 156.749,83 | 1.697,12 | 164.955,53 | |
| 100 ed oltre | 2,62 | 8,16 | 25,53 | 24,11 | 102,84 | 551,30 | 4.070,75 | 163.286,20 | 168.071,51 | |
| TOTALE | 3.188,38 | 6.274,56 | 22.748,11 | 44.563,03 | 95.058,01 | 196.280,76 | 163.525,29 | 166.546,13 | 698.184,27 | |
| ZONE ALTIMETRICHE | | | | | | | | | | |
| Montagna | 504,41 | 424,13 | 660,22 | 414,72 | 457,79 | 210,11 | - | 110,00 | 2.781,38 | |
| Collina | 529,11 | 856,85 | 2.605,57 | 4.384,69 | 7.254,73 | 8.513,29 | 2.976,35 | 2.338,81 | 29.459,40 | |
| Pianura | 2.154,86 | 4.993,58 | 19.482,32 | 39.763,62 | 87.345,49 | 187.557,36 | 160.548,94 | 164.097,32 | 665.943,49 | |
| TOTALE | 3.188,38 | 6.274,56 | 22.748,11 | 44.563,03 | 95.058,01 | 196.280,76 | 163.525,29 | 166.546,13 | 698.184,27 | |

Tavola 3.7 - Aziende con allevamenti e relativo numero di capi per specie di bestiame, classe di superficie totale e classe di superficie agricola utilizzata (SAU)

| CLASSI DI SUPERFICIE TOTALE CLASSI DI SAU | SPECIE DI BESTIAME | | | | | | | | |
|--|--------------------|--------------|---------------|---------------|---------------|------------------|------------------------|----------------|--------------|
| | Bovini | Bufalini | Ovini | Caprini | Equini | Suini | Allevamenti avicoli | Conigli | Struzzi |
| AZIENDE | | | | | | | | | |
| CLASSI DI SUPERFICIE TOTALE (in ettari) | | | | | | | | | |
| Senza superficie | 46 | - | 13 | 10 | 16 | 47 | 53 | 14 | 4 |
| Meno di 1 ettaro | 597 | 1 | 321 | 428 | 284 | 424 | 2.205 | 1.427 | 11 |
| 1 -- 2 | 1.251 | 2 | 484 | 565 | 408 | 694 | 2.594 | 1.496 | 11 |
| 2 -- 3 | 1.164 | 2 | 378 | 367 | 379 | 593 | 1.946 | 1.108 | 21 |
| 3 -- 5 | 2.125 | 8 | 482 | 527 | 642 | 899 | 2.730 | 1.382 | 17 |
| 5 -- 10 | 3.425 | 11 | 500 | 649 | 890 | 1.401 | 3.584 | 1.749 | 16 |
| 10 -- 20 | 4.211 | 10 | 322 | 463 | 797 | 1.351 | 3.266 | 1.345 | 27 |
| 20 -- 30 | 2.300 | 5 | 123 | 172 | 359 | 671 | 1.359 | 539 | 7 |
| 30 -- 50 | 2.109 | 8 | 73 | 133 | 319 | 562 | 1.043 | 370 | 8 |
| 50 -- 100 | 1.580 | 7 | 62 | 96 | 250 | 461 | 619 | 216 | 10 |
| 100 ed oltre | 876 | 5 | 97 | 139 | 261 | 373 | 262 | 80 | 7 |
| TOTALE | 19.684 | 59 | 2.855 | 3.549 | 4.605 | 7.476 | 19.661 | 9.726 | 139 |
| CLASSI DI SAU (in ettari) | | | | | | | | | |
| Senza superficie | 62 | - | 16 | 20 | 34 | 64 | 118 | 26 | 5 |
| Meno di 1 ettaro | 1.080 | 3 | 561 | 696 | 458 | 742 | 3.661 | 2.275 | 15 |
| 1 -- 2 | 1.634 | 6 | 594 | 616 | 571 | 828 | 2.942 | 1.737 | 22 |
| 2 -- 3 | 1.349 | 2 | 362 | 392 | 439 | 634 | 1.891 | 1.038 | 17 |
| 3 -- 5 | 2.161 | 5 | 410 | 513 | 624 | 897 | 2.496 | 1.217 | 17 |
| 5 -- 10 | 3.210 | 8 | 418 | 547 | 828 | 1.279 | 3.039 | 1.415 | 12 |
| 10 -- 20 | 3.911 | 12 | 213 | 323 | 661 | 1.197 | 2.750 | 1.066 | 25 |
| 20 -- 30 | 2.153 | 4 | 88 | 133 | 293 | 576 | 1.154 | 405 | 8 |
| 30 -- 50 | 1.922 | 10 | 57 | 108 | 266 | 510 | 875 | 308 | 6 |
| 50 -- 100 | 1.450 | 5 | 55 | 90 | 206 | 431 | 530 | 179 | 8 |
| 100 ed oltre | 752 | 4 | 81 | 111 | 225 | 318 | 205 | 60 | 4 |
| TOTALE | 19.684 | 59 | 2.855 | 3.549 | 4.605 | 7.476 | 19.661 | 9.726 | 139 |
| CAPI | | | | | | | | | |
| CLASSI DI SUPERFICIE TOTALE (in ettari) | | | | | | | | | |
| Senza superficie | 6.074 | - | 4.832 | 143 | 103 | 67.685 | 1.659.754 | 30.372 | 95 |
| Meno di 1 ettaro | 4.882 | 1 | 5.447 | 4.156 | 655 | 13.183 | 603.358 | 33.721 | 609 |
| 1 -- 2 | 14.684 | 10 | 8.314 | 6.381 | 1.142 | 96.741 | 2.427.417 | 38.680 | 209 |
| 2 -- 3 | 14.542 | 10 | 8.324 | 5.009 | 1.379 | 113.232 | 1.843.882 | 60.023 | 463 |
| 3 -- 5 | 41.289 | 331 | 9.735 | 6.804 | 2.545 | 137.861 | 2.662.964 | 72.107 | 591 |
| 5 -- 10 | 97.421 | 166 | 11.895 | 9.285 | 3.846 | 334.094 | 5.512.834 | 99.526 | 270 |
| 10 -- 20 | 259.346 | 460 | 7.802 | 7.592 | 4.256 | 421.799 | 5.072.001 | 175.277 | 1.153 |
| 20 -- 30 | 218.402 | 301 | 5.728 | 2.922 | 1.976 | 326.441 | 2.574.181 | 22.515 | 129 |
| 30 -- 50 | 287.194 | 985 | 2.619 | 2.322 | 1.953 | 483.695 | 3.169.042 | 18.286 | 751 |
| 50 -- 100 | 375.603 | 741 | 4.008 | 2.361 | 1.459 | 680.915 | 1.192.401 | 57.303 | 475 |
| 100 ed oltre | 286.848 | 1.388 | 22.514 | 3.651 | 1.094 | 1.164.432 | 558.213 | 1.523 | 305 |
| TOTALE | 1.606.285 | 4.393 | 91.218 | 50.626 | 20.408 | 3.840.078 | 27.276.047 | 609.333 | 5.050 |
| CLASSI DI SAU (in ettari) | | | | | | | | | |
| Senza superficie | 8.627 | - | 5.071 | 283 | 241 | 95.597 | 2.060.783 | 30.500 | 135 |
| Meno di 1 ettaro | 10.765 | 6 | 7.292 | 7.123 | 1.157 | 33.190 | 1.475.016 | 75.712 | 688 |
| 1 -- 2 | 16.482 | 27 | 11.074 | 7.251 | 1.745 | 135.013 | 2.912.483 | 43.879 | 493 |
| 2 -- 3 | 21.613 | 322 | 7.639 | 5.251 | 1.674 | 124.285 | 1.841.348 | 47.374 | 413 |
| 3 -- 5 | 38.730 | 17 | 9.409 | 7.157 | 2.624 | 137.724 | 3.198.723 | 74.576 | 523 |
| 5 -- 10 | 116.472 | 146 | 12.058 | 9.037 | 3.753 | 371.222 | 5.501.212 | 77.617 | 120 |
| 10 -- 20 | 263.754 | 504 | 6.183 | 4.805 | 4.027 | 381.924 | 3.522.706 | 168.605 | 1.141 |
| 20 -- 30 | 223.632 | 259 | 5.406 | 2.452 | 1.627 | 330.729 | 2.969.296 | 18.630 | 653 |
| 30 -- 50 | 288.080 | 1.470 | 1.324 | 1.918 | 1.507 | 449.424 | 2.237.421 | 14.859 | 120 |
| 50 -- 100 | 371.475 | 574 | 3.556 | 2.479 | 1.248 | 741.039 | 1.161.412 | 56.509 | 539 |
| 100 ed oltre | 246.655 | 1.068 | 22.206 | 2.870 | 805 | 1.039.931 | 395.647 | 1.072 | 225 |
| TOTALE | 1.606.285 | 4.393 | 91.218 | 50.626 | 20.408 | 3.840.078 | 27.276.047 | 609.333 | 5.050 |

Tavola 3.8 - Aziende con bovini e relativo numero di capi per classe di capi, classe di superficie totale e classe di superficie agricola utilizzata (SAU)

| CLASSI DI SUPERFICIE TOTALE CLASSI DI SAU | CLASSI DI CAPI | | | | | | | | | | Totale |
|--|----------------|--------|--------|----------|----------|----------|------------|------------|--------------|---------------|-----------|
| | 1 -- 2 | 3 -- 5 | 6 -- 9 | 10 -- 19 | 20 -- 49 | 50 -- 99 | 100 -- 499 | 500 -- 999 | 1000 -- 1999 | 2000 ed oltre | |
| AZIENDE | | | | | | | | | | | |
| CLASSI DI SUPERFICIE TOTALE (in ettari) | | | | | | | | | | | |
| Senza superficie | 3 | 7 | 1 | 5 | 10 | 4 | 14 | 2 | - | - | 46 |
| Meno di 1 ettaro | 349 | 174 | 30 | 20 | 7 | 6 | 10 | 1 | - | - | 597 |
| 1 -- 2 | 636 | 410 | 99 | 51 | 24 | 7 | 19 | 3 | 2 | - | 1.251 |
| 2 -- 3 | 431 | 432 | 158 | 78 | 34 | 7 | 18 | 5 | 1 | - | 1.164 |
| 3 -- 5 | 510 | 693 | 381 | 291 | 145 | 46 | 43 | 11 | 4 | 1 | 2.125 |
| 5 -- 10 | 415 | 726 | 571 | 643 | 642 | 281 | 126 | 16 | 5 | - | 3.425 |
| 10 -- 20 | 208 | 354 | 382 | 540 | 1.023 | 1.009 | 656 | 28 | 6 | 5 | 4.211 |
| 20 -- 30 | 62 | 74 | 87 | 197 | 424 | 608 | 822 | 20 | 5 | 1 | 2.300 |
| 30 -- 50 | 45 | 64 | 45 | 107 | 245 | 338 | 1.246 | 16 | 3 | - | 2.109 |
| 50 -- 100 | 15 | 32 | 35 | 67 | 128 | 144 | 1.065 | 78 | 13 | 3 | 1.580 |
| 100 ed oltre | 7 | 16 | 25 | 45 | 150 | 92 | 371 | 132 | 31 | 7 | 876 |
| TOTALE | 2.681 | 2.982 | 1.814 | 2.044 | 2.832 | 2.542 | 4.390 | 312 | 70 | 17 | 19.684 |
| CLASSI DI SAU (in ettari) | | | | | | | | | | | |
| Senza superficie | 6 | 9 | 2 | 7 | 12 | 4 | 18 | 4 | - | - | 62 |
| Meno di 1 ettaro | 647 | 307 | 59 | 33 | 9 | 8 | 13 | 2 | 2 | - | 1.080 |
| 1 -- 2 | 737 | 574 | 168 | 84 | 34 | 10 | 22 | 4 | 1 | - | 1.634 |
| 2 -- 3 | 400 | 526 | 212 | 116 | 47 | 16 | 23 | 6 | 2 | 1 | 1.349 |
| 3 -- 5 | 395 | 689 | 450 | 353 | 175 | 43 | 44 | 8 | 4 | - | 2.161 |
| 5 -- 10 | 262 | 512 | 517 | 685 | 727 | 332 | 150 | 19 | 4 | 2 | 3.210 |
| 10 -- 20 | 139 | 230 | 266 | 441 | 1.012 | 1.064 | 721 | 28 | 7 | 3 | 3.911 |
| 20 -- 30 | 43 | 55 | 54 | 147 | 363 | 567 | 901 | 19 | 3 | 1 | 2.153 |
| 30 -- 50 | 34 | 45 | 35 | 86 | 210 | 297 | 1.196 | 13 | 5 | 1 | 1.922 |
| 50 -- 100 | 11 | 23 | 30 | 53 | 117 | 116 | 996 | 88 | 13 | 3 | 1.450 |
| 100 ed oltre | 7 | 12 | 21 | 39 | 126 | 85 | 306 | 121 | 29 | 6 | 752 |
| TOTALE | 2.681 | 2.982 | 1.814 | 2.044 | 2.832 | 2.542 | 4.390 | 312 | 70 | 17 | 19.684 |
| CAPI | | | | | | | | | | | |
| CLASSI DI SUPERFICIE TOTALE (in ettari) | | | | | | | | | | | |
| Senza superficie | 3 | 24 | 6 | 63 | 348 | 288 | 3.589 | 1.753 | - | - | 6.074 |
| Meno di 1 ettaro | 538 | 637 | 211 | 280 | 192 | 404 | 2.060 | 560 | - | - | 4.882 |
| 1 -- 2 | 1.036 | 1.501 | 697 | 645 | 634 | 454 | 4.842 | 1.960 | 2.915 | - | 14.684 |
| 2 -- 3 | 711 | 1.646 | 1.108 | 1.008 | 945 | 474 | 4.765 | 2.885 | 1.000 | - | 14.542 |
| 3 -- 5 | 870 | 2.669 | 2.727 | 3.719 | 4.173 | 2.911 | 9.652 | 7.525 | 4.895 | 2.148 | 41.289 |
| 5 -- 10 | 715 | 2.818 | 4.193 | 8.557 | 19.824 | 18.487 | 25.825 | 10.572 | 6.430 | - | 97.421 |
| 10 -- 20 | 346 | 1.394 | 2.817 | 7.396 | 33.431 | 70.439 | 100.255 | 18.937 | 6.640 | 17.691 | 259.346 |
| 20 -- 30 | 108 | 291 | 630 | 2.781 | 14.116 | 44.140 | 134.241 | 12.596 | 7.017 | 2.482 | 218.402 |
| 30 -- 50 | 81 | 244 | 328 | 1.478 | 7.996 | 25.239 | 238.340 | 9.703 | 3.785 | - | 287.194 |
| 50 -- 100 | 22 | 129 | 265 | 950 | 4.329 | 10.263 | 268.421 | 48.631 | 17.133 | 25.460 | 375.603 |
| 100 ed oltre | 11 | 61 | 182 | 670 | 4.943 | 6.497 | 111.651 | 89.572 | 39.328 | 33.933 | 286.848 |
| TOTALE | 4.441 | 11.414 | 13.164 | 27.547 | 90.931 | 179.596 | 903.641 | 204.694 | 89.143 | 81.714 | 1.606.285 |
| CLASSI DI SAU (in ettari) | | | | | | | | | | | |
| Senza superficie | 7 | 32 | 15 | 86 | 412 | 288 | 4.668 | 3.119 | - | - | 8.627 |
| Meno di 1 ettaro | 1.010 | 1.113 | 420 | 446 | 231 | 550 | 2.820 | 1.260 | 2.915 | - | 10.765 |
| 1 -- 2 | 1.210 | 2.125 | 1.182 | 1.069 | 896 | 639 | 5.777 | 2.484 | 1.100 | - | 16.482 |
| 2 -- 3 | 686 | 2.010 | 1.485 | 1.450 | 1.340 | 1.059 | 5.733 | 3.665 | 2.037 | 2.148 | 21.613 |
| 3 -- 5 | 682 | 2.691 | 3.257 | 4.536 | 4.999 | 2.791 | 9.502 | 5.367 | 4.905 | - | 38.730 |
| 5 -- 10 | 449 | 2.015 | 3.799 | 9.205 | 22.642 | 21.970 | 30.697 | 12.612 | 5.283 | 7.800 | 116.472 |
| 10 -- 20 | 231 | 895 | 1.979 | 6.135 | 33.255 | 74.681 | 108.822 | 18.775 | 9.090 | 9.891 | 263.754 |
| 20 -- 30 | 78 | 217 | 395 | 2.071 | 12.122 | 41.276 | 149.498 | 11.926 | 3.567 | 2.482 | 223.632 |
| 30 -- 50 | 61 | 179 | 249 | 1.198 | 6.908 | 22.140 | 236.859 | 7.991 | 7.295 | 5.200 | 288.080 |
| 50 -- 100 | 16 | 91 | 228 | 777 | 3.946 | 8.212 | 256.114 | 54.547 | 16.079 | 31.465 | 371.475 |
| 100 ed oltre | 11 | 46 | 155 | 574 | 4.180 | 5.990 | 93.151 | 82.948 | 36.872 | 22.728 | 246.655 |
| TOTALE | 4.441 | 11.414 | 13.164 | 27.547 | 90.931 | 179.596 | 903.641 | 204.694 | 89.143 | 81.714 | 1.606.285 |

Tavola 3.9 - Aziende con vacche da latte e relativo numero di capi per classe di capi, classe di superficie totale e classe di superficie agricola utilizzata (SAU)

| CLASSI DI SUPERFICIE TOTALE CLASSI DI SAU | CLASSI DI CAPI | | | | | | | | | | Totale |
|--|----------------|--------|--------|----------|----------|----------|------------|------------|--------------|---------------|---------|
| | 1 -- 2 | 3 -- 5 | 6 -- 9 | 10 -- 19 | 20 -- 49 | 50 -- 99 | 100 -- 499 | 500 -- 999 | 1000 -- 1999 | 2000 ed oltre | |
| AZIENDE | | | | | | | | | | | |
| CLASSI DI SUPERFICIE TOTALE (in ettari) | | | | | | | | | | | |
| Senza superficie | 3 | 4 | - | - | 7 | 6 | - | 1 | - | - | 21 |
| Meno di 1 ettaro | 167 | 62 | 1 | 10 | 4 | 4 | - | - | - | - | 248 |
| 1 -- 2 | 420 | 129 | 15 | 16 | 4 | 2 | - | - | - | - | 586 |
| 2 -- 3 | 371 | 168 | 35 | 24 | 6 | - | 1 | - | - | - | 605 |
| 3 -- 5 | 494 | 376 | 141 | 79 | 62 | 9 | 1 | 1 | - | - | 1.163 |
| 5 -- 10 | 444 | 490 | 269 | 313 | 346 | 46 | 11 | 1 | - | - | 1.920 |
| 10 -- 20 | 241 | 244 | 202 | 376 | 1.134 | 445 | 44 | - | - | - | 2.686 |
| 20 -- 30 | 58 | 53 | 45 | 130 | 583 | 585 | 138 | 1 | - | - | 1.593 |
| 30 -- 50 | 34 | 20 | 30 | 67 | 285 | 684 | 423 | - | - | - | 1.543 |
| 50 -- 100 | 12 | 19 | 19 | 40 | 113 | 305 | 702 | 4 | - | - | 1.214 |
| 100 ed oltre | 11 | 15 | 20 | 61 | 126 | 64 | 391 | 23 | 1 | - | 712 |
| TOTALE | 2.255 | 1.580 | 777 | 1.116 | 2.670 | 2.150 | 1.711 | 31 | 1 | - | 12.291 |
| CLASSI DI SAU (in ettari) | | | | | | | | | | | |
| Senza superficie | 5 | 5 | 2 | - | 8 | 6 | - | 1 | - | - | 27 |
| Meno di 1 ettaro | 293 | 111 | 7 | 13 | 4 | 5 | - | - | - | - | 433 |
| 1 -- 2 | 554 | 191 | 42 | 20 | 7 | 2 | 1 | - | - | - | 817 |
| 2 -- 3 | 427 | 220 | 50 | 34 | 15 | 3 | 1 | - | - | - | 750 |
| 3 -- 5 | 443 | 440 | 185 | 98 | 66 | 9 | 1 | 1 | - | - | 1.243 |
| 5 -- 10 | 286 | 394 | 266 | 364 | 414 | 63 | 12 | 1 | - | - | 1.800 |
| 10 -- 20 | 162 | 146 | 140 | 342 | 1.180 | 506 | 54 | - | - | - | 2.530 |
| 20 -- 30 | 40 | 28 | 29 | 106 | 513 | 623 | 172 | 1 | - | - | 1.512 |
| 30 -- 50 | 26 | 14 | 27 | 50 | 251 | 622 | 439 | - | - | - | 1.429 |
| 50 -- 100 | 8 | 18 | 12 | 39 | 97 | 259 | 692 | 5 | - | - | 1.130 |
| 100 ed oltre | 11 | 13 | 17 | 50 | 115 | 52 | 339 | 22 | 1 | - | 620 |
| TOTALE | 2.255 | 1.580 | 777 | 1.116 | 2.670 | 2.150 | 1.711 | 31 | 1 | - | 12.291 |
| CAPI | | | | | | | | | | | |
| CLASSI DI SUPERFICIE TOTALE (in ettari) | | | | | | | | | | | |
| Senza superficie | 3 | 12 | - | - | 215 | 418 | - | 767 | - | - | 1.415 |
| Meno di 1 ettaro | 254 | 215 | 8 | 130 | 114 | 241 | - | - | - | - | 962 |
| 1 -- 2 | 644 | 472 | 101 | 200 | 127 | 128 | - | - | - | - | 1.672 |
| 2 -- 3 | 586 | 597 | 250 | 307 | 149 | - | 100 | - | - | - | 1.989 |
| 3 -- 5 | 769 | 1.384 | 991 | 1.020 | 1.640 | 526 | 180 | 567 | - | - | 7.077 |
| 5 -- 10 | 700 | 1.844 | 1.905 | 4.281 | 9.912 | 2.775 | 1.431 | 600 | - | - | 23.448 |
| 10 -- 20 | 370 | 959 | 1.466 | 5.377 | 36.330 | 27.998 | 5.705 | - | - | - | 78.205 |
| 20 -- 30 | 85 | 205 | 316 | 1.833 | 19.833 | 38.698 | 16.919 | 500 | - | - | 78.389 |
| 30 -- 50 | 47 | 83 | 216 | 972 | 9.820 | 48.231 | 55.428 | - | - | - | 114.797 |
| 50 -- 100 | 18 | 69 | 145 | 564 | 3.808 | 22.948 | 112.373 | 2.300 | - | - | 142.225 |
| 100 ed oltre | 19 | 63 | 155 | 855 | 3.851 | 4.518 | 84.186 | 14.887 | 1.200 | - | 109.734 |
| TOTALE | 3.495 | 5.903 | 5.553 | 15.539 | 85.799 | 146.481 | 276.322 | 19.621 | 1.200 | - | 559.913 |
| CLASSI DI SAU (in ettari) | | | | | | | | | | | |
| Senza superficie | 6 | 17 | 14 | - | 237 | 418 | - | 767 | - | - | 1.459 |
| Meno di 1 ettaro | 439 | 389 | 48 | 164 | 124 | 291 | - | - | - | - | 1.455 |
| 1 -- 2 | 844 | 677 | 291 | 252 | 218 | 128 | 100 | - | - | - | 2.510 |
| 2 -- 3 | 683 | 798 | 352 | 418 | 380 | 215 | 180 | - | - | - | 3.026 |
| 3 -- 5 | 707 | 1.642 | 1.297 | 1.323 | 1.799 | 482 | 107 | 567 | - | - | 7.924 |
| 5 -- 10 | 449 | 1.530 | 1.899 | 4.942 | 11.894 | 3.854 | 1.854 | 600 | - | - | 27.022 |
| 10 -- 20 | 238 | 562 | 1.031 | 4.965 | 38.086 | 31.898 | 6.734 | - | - | - | 83.514 |
| 20 -- 30 | 62 | 113 | 198 | 1.501 | 17.552 | 41.820 | 21.008 | 500 | - | - | 82.754 |
| 30 -- 50 | 36 | 52 | 197 | 722 | 8.808 | 44.289 | 58.535 | - | - | - | 112.639 |
| 50 -- 100 | 12 | 66 | 96 | 565 | 3.148 | 19.477 | 113.413 | 2.802 | - | - | 139.579 |
| 100 ed oltre | 19 | 57 | 130 | 687 | 3.553 | 3.609 | 74.391 | 14.385 | 1.200 | - | 98.031 |
| TOTALE | 3.495 | 5.903 | 5.553 | 15.539 | 85.799 | 146.481 | 276.322 | 19.621 | 1.200 | - | 559.913 |

Tavola 3.10 - Aziende con suini e relativo numero di capi per classe di capi, classe di superficie totale e classe di superficie agricola utilizzata (SAU)

| CLASSI DI SUPERFICIE TOTALE CLASSI DI SAU | CLASSI DI CAPI | | | | | | | | | Totale |
|--|----------------|--------|--------|----------|----------|----------|------------|------------|---------------|-----------|
| | 1 -- 2 | 3 -- 5 | 6 -- 9 | 10 -- 19 | 20 -- 49 | 50 -- 99 | 100 -- 499 | 500 -- 999 | 1000 ed oltre | |
| AZIENDE | | | | | | | | | | |
| CLASSI DI SUPERFICIE TOTALE (in ettari) | | | | | | | | | | |
| Senza superficie | 3 | 2 | 2 | - | 3 | 5 | 2 | 10 | 20 | 47 |
| Meno di 1 ettaro | 328 | 48 | 12 | 3 | 5 | 16 | 5 | 2 | 5 | 424 |
| 1 -- 2 | 525 | 70 | 14 | 16 | 7 | 9 | 15 | 13 | 25 | 694 |
| 2 -- 3 | 430 | 65 | 19 | 16 | 8 | 6 | 10 | 11 | 28 | 593 |
| 3 -- 5 | 601 | 143 | 29 | 23 | 6 | 15 | 27 | 17 | 38 | 899 |
| 5 -- 10 | 763 | 242 | 73 | 67 | 36 | 27 | 55 | 44 | 94 | 1.401 |
| 10 -- 20 | 512 | 284 | 93 | 100 | 54 | 28 | 77 | 80 | 123 | 1.351 |
| 20 -- 30 | 186 | 137 | 52 | 39 | 30 | 10 | 47 | 53 | 117 | 671 |
| 30 -- 50 | 117 | 96 | 35 | 35 | 31 | 13 | 33 | 51 | 151 | 562 |
| 50 -- 100 | 79 | 62 | 15 | 19 | 24 | 5 | 32 | 35 | 190 | 461 |
| 100 ed oltre | 71 | 45 | 24 | 15 | 9 | 5 | 11 | 18 | 175 | 373 |
| TOTALE | 3.615 | 1.194 | 368 | 333 | 213 | 139 | 314 | 334 | 966 | 7.476 |
| CLASSI DI SAU (in ettari) | | | | | | | | | | |
| Senza superficie | 5 | 2 | 2 | - | 3 | 7 | 5 | 12 | 28 | 64 |
| Meno di 1 ettaro | 586 | 71 | 23 | 11 | 6 | 21 | 7 | 6 | 11 | 742 |
| 1 -- 2 | 626 | 91 | 16 | 14 | 8 | 7 | 14 | 17 | 35 | 828 |
| 2 -- 3 | 439 | 86 | 15 | 19 | 7 | 8 | 15 | 11 | 34 | 634 |
| 3 -- 5 | 581 | 144 | 39 | 34 | 7 | 15 | 26 | 17 | 34 | 897 |
| 5 -- 10 | 609 | 257 | 76 | 70 | 41 | 24 | 51 | 49 | 102 | 1.279 |
| 10 -- 20 | 404 | 243 | 94 | 89 | 55 | 29 | 82 | 80 | 121 | 1.197 |
| 20 -- 30 | 132 | 120 | 38 | 38 | 31 | 10 | 44 | 49 | 114 | 576 |
| 30 -- 50 | 105 | 90 | 31 | 28 | 26 | 9 | 31 | 46 | 144 | 510 |
| 50 -- 100 | 67 | 50 | 11 | 19 | 20 | 7 | 31 | 32 | 194 | 431 |
| 100 ed oltre | 61 | 40 | 23 | 11 | 9 | 2 | 8 | 15 | 149 | 318 |
| TOTALE | 3.615 | 1.194 | 368 | 333 | 213 | 139 | 314 | 334 | 966 | 7.476 |
| CAPI | | | | | | | | | | |
| CLASSI DI SUPERFICIE TOTALE (in ettari) | | | | | | | | | | |
| Senza superficie | 5 | 8 | 13 | - | 101 | 290 | 503 | 7.312 | 59.453 | 67.685 |
| Meno di 1 ettaro | 416 | 175 | 85 | 40 | 135 | 945 | 1.641 | 1.394 | 8.352 | 13.183 |
| 1 -- 2 | 686 | 253 | 101 | 190 | 184 | 543 | 3.943 | 9.598 | 81.243 | 96.741 |
| 2 -- 3 | 581 | 232 | 123 | 192 | 284 | 350 | 2.316 | 7.723 | 101.431 | 113.232 |
| 3 -- 5 | 847 | 541 | 213 | 293 | 158 | 1.011 | 7.349 | 11.779 | 115.670 | 137.861 |
| 5 -- 10 | 1.107 | 905 | 505 | 832 | 1.005 | 1.813 | 14.884 | 30.897 | 282.146 | 334.094 |
| 10 -- 20 | 816 | 1.065 | 657 | 1.256 | 1.600 | 1.859 | 21.401 | 56.116 | 337.029 | 421.799 |
| 20 -- 30 | 311 | 514 | 367 | 476 | 866 | 689 | 12.246 | 39.847 | 271.125 | 326.441 |
| 30 -- 50 | 200 | 361 | 244 | 456 | 1.037 | 826 | 8.612 | 37.024 | 434.935 | 483.695 |
| 50 -- 100 | 128 | 245 | 107 | 244 | 729 | 344 | 7.631 | 25.946 | 645.541 | 680.915 |
| 100 ed oltre | 108 | 179 | 164 | 175 | 241 | 358 | 3.056 | 12.463 | 1.147.688 | 1.164.432 |
| TOTALE | 5.205 | 4.478 | 2.579 | 4.154 | 6.340 | 9.028 | 83.582 | 240.099 | 3.484.613 | 3.840.078 |
| CLASSI DI SAU (in ettari) | | | | | | | | | | |
| Senza superficie | 8 | 8 | 13 | - | 101 | 407 | 1.480 | 8.679 | 84.901 | 95.597 |
| Meno di 1 ettaro | 745 | 256 | 164 | 134 | 172 | 1.288 | 2.362 | 4.242 | 23.827 | 33.190 |
| 1 -- 2 | 824 | 332 | 107 | 173 | 228 | 422 | 3.453 | 12.806 | 116.668 | 135.013 |
| 2 -- 3 | 607 | 310 | 101 | 213 | 223 | 476 | 4.039 | 7.662 | 110.654 | 124.285 |
| 3 -- 5 | 837 | 554 | 278 | 431 | 178 | 997 | 7.099 | 11.338 | 116.012 | 137.724 |
| 5 -- 10 | 921 | 969 | 531 | 892 | 1.191 | 1.616 | 13.214 | 34.275 | 317.613 | 371.222 |
| 10 -- 20 | 658 | 902 | 663 | 1.118 | 1.603 | 1.969 | 22.553 | 56.932 | 295.526 | 381.924 |
| 20 -- 30 | 223 | 448 | 273 | 446 | 917 | 623 | 11.733 | 37.005 | 279.061 | 330.729 |
| 30 -- 50 | 182 | 343 | 216 | 374 | 902 | 588 | 7.852 | 33.116 | 405.851 | 449.424 |
| 50 -- 100 | 109 | 201 | 76 | 247 | 584 | 504 | 7.424 | 23.581 | 708.313 | 741.039 |
| 100 ed oltre | 91 | 155 | 157 | 126 | 241 | 138 | 2.373 | 10.463 | 1.026.187 | 1.039.931 |
| TOTALE | 5.205 | 4.478 | 2.579 | 4.154 | 6.340 | 9.028 | 83.582 | 240.099 | 3.484.613 | 3.840.078 |

Tavola 3.11 - Aziende con ovini e relativo numero di capi per classe di capi, classe di superficie totale e classe di superficie agricola utilizzata (SAU)

| CLASSI DI SUPERFICIE TOTALE CLASSI DI SAU | CLASSI DI CAPI | | | | | | | | | | Totale |
|--|----------------|--------|----------|----------|----------|------------|------------|--------------|--------------|---------------|--------|
| | 1 -- 2 | 3 -- 9 | 10 -- 19 | 20 -- 49 | 50 -- 99 | 100 -- 499 | 500 -- 999 | 1000 -- 2999 | 3000 -- 4999 | 5000 ed oltre | |
| AZIENDE | | | | | | | | | | | |
| CLASSI DI SUPERFICIE TOTALE (in ettari) | | | | | | | | | | | |
| Senza superficie | 2 | 1 | 1 | 1 | 1 | 2 | 4 | 1 | - | - | 13 |
| Meno di 1 ettaro | 52 | 151 | 78 | 31 | 4 | 3 | 1 | 1 | - | - | 321 |
| 1 -- 2 | 71 | 216 | 129 | 52 | 8 | 4 | 4 | - | - | - | 484 |
| 2 -- 3 | 43 | 163 | 104 | 54 | 4 | 6 | 2 | 2 | - | - | 378 |
| 3 -- 5 | 66 | 197 | 120 | 70 | 17 | 9 | 3 | - | - | - | 482 |
| 5 -- 10 | 64 | 183 | 129 | 98 | 18 | 6 | - | 2 | - | - | 500 |
| 10 -- 20 | 26 | 111 | 80 | 72 | 17 | 15 | 1 | - | - | - | 322 |
| 20 -- 30 | 15 | 32 | 28 | 27 | 11 | 7 | 3 | - | - | - | 123 |
| 30 -- 50 | 8 | 26 | 14 | 15 | 5 | 4 | 1 | - | - | - | 73 |
| 50 -- 100 | 7 | 16 | 11 | 13 | 9 | 4 | 1 | 1 | - | - | 62 |
| 100 ed oltre | 6 | 21 | 18 | 18 | 9 | 7 | 8 | 10 | - | - | 97 |
| TOTALE | 360 | 1.117 | 712 | 451 | 103 | 67 | 28 | 17 | - | - | 2.855 |
| CLASSE DI SAU (in ettari) | | | | | | | | | | | |
| Senza superficie | 2 | 1 | 1 | 2 | 2 | 3 | 4 | 1 | - | - | 16 |
| Meno di 1 ettaro | 99 | 274 | 126 | 52 | 5 | 3 | 1 | 1 | - | - | 561 |
| 1 -- 2 | 82 | 263 | 164 | 59 | 14 | 7 | 5 | - | - | - | 594 |
| 2 -- 3 | 36 | 144 | 107 | 62 | 5 | 5 | 1 | 2 | - | - | 362 |
| 3 -- 5 | 52 | 143 | 102 | 88 | 14 | 8 | 3 | - | - | - | 410 |
| 5 -- 10 | 40 | 144 | 115 | 89 | 20 | 7 | 1 | 2 | - | - | 418 |
| 10 -- 20 | 19 | 77 | 45 | 42 | 16 | 13 | 1 | - | - | - | 213 |
| 20 -- 30 | 9 | 26 | 16 | 17 | 8 | 9 | 3 | - | - | - | 88 |
| 30 -- 50 | 9 | 17 | 9 | 15 | 5 | 2 | - | - | - | - | 57 |
| 50 -- 100 | 7 | 12 | 13 | 11 | 7 | 3 | 1 | 1 | - | - | 55 |
| 100 ed oltre | 5 | 16 | 14 | 14 | 7 | 7 | 8 | 10 | - | - | 81 |
| TOTALE | 360 | 1.117 | 712 | 451 | 103 | 67 | 28 | 17 | - | - | 2.855 |
| CAPI | | | | | | | | | | | |
| CLASSI DI SUPERFICIE TOTALE (in ettari) | | | | | | | | | | | |
| Senza superficie | 3 | 7 | 19 | 20 | 58 | 625 | 3.020 | 1.080 | - | - | 4.832 |
| Meno di 1 ettaro | 87 | 821 | 974 | 818 | 237 | 910 | 600 | 1.000 | - | - | 5.447 |
| 1 -- 2 | 121 | 1.115 | 1.706 | 1.366 | 466 | 770 | 2.770 | - | - | - | 8.314 |
| 2 -- 3 | 70 | 905 | 1.379 | 1.465 | 237 | 1.001 | 1.120 | 2.147 | - | - | 8.324 |
| 3 -- 5 | 108 | 1.047 | 1.516 | 2.013 | 1.033 | 1.780 | 2.238 | - | - | - | 9.735 |
| 5 -- 10 | 109 | 959 | 1.758 | 2.756 | 1.220 | 1.393 | - | 3.700 | - | - | 11.895 |
| 10 -- 20 | 40 | 575 | 1.037 | 2.093 | 1.026 | 2.531 | 500 | - | - | - | 7.802 |
| 20 -- 30 | 23 | 157 | 385 | 775 | 751 | 1.307 | 2.330 | - | - | - | 5.728 |
| 30 -- 50 | 13 | 149 | 171 | 434 | 362 | 690 | 800 | - | - | - | 2.619 |
| 50 -- 100 | 13 | 91 | 150 | 412 | 572 | 1.040 | 500 | 1.230 | - | - | 4.008 |
| 100 ed oltre | 9 | 98 | 221 | 542 | 658 | 1.219 | 5.203 | 14.564 | - | - | 22.514 |
| TOTALE | 596 | 5.924 | 9.316 | 12.694 | 6.620 | 13.266 | 19.081 | 23.721 | - | - | 91.218 |
| CLASSE DI SAU (in ettari) | | | | | | | | | | | |
| Senza superficie | 3 | 7 | 19 | 40 | 127 | 775 | 3.020 | 1.080 | - | - | 5.071 |
| Meno di 1 ettaro | 169 | 1.432 | 1.574 | 1.328 | 279 | 910 | 600 | 1.000 | - | - | 7.292 |
| 1 -- 2 | 135 | 1.399 | 2.145 | 1.636 | 849 | 1.520 | 3.390 | - | - | - | 11.074 |
| 2 -- 3 | 59 | 792 | 1.418 | 1.673 | 299 | 751 | 500 | 2.147 | - | - | 7.639 |
| 3 -- 5 | 88 | 773 | 1.342 | 2.532 | 876 | 1.560 | 2.238 | - | - | - | 9.409 |
| 5 -- 10 | 62 | 780 | 1.586 | 2.583 | 1.334 | 1.513 | 500 | 3.700 | - | - | 12.058 |
| 10 -- 20 | 30 | 387 | 578 | 1.226 | 981 | 2.081 | 900 | - | - | - | 6.183 |
| 20 -- 30 | 15 | 120 | 204 | 475 | 565 | 1.797 | 2.230 | - | - | - | 5.406 |
| 30 -- 50 | 15 | 98 | 109 | 411 | 341 | 350 | - | - | - | - | 1.324 |
| 50 -- 100 | 12 | 64 | 165 | 374 | 421 | 790 | 500 | 1.230 | - | - | 3.556 |
| 100 ed oltre | 8 | 72 | 176 | 416 | 548 | 1.219 | 5.203 | 14.564 | - | - | 22.206 |
| TOTALE | 596 | 5.924 | 9.316 | 12.694 | 6.620 | 13.266 | 19.081 | 23.721 | - | - | 91.218 |

Tavola 3.12 - Aziende con polli da carne e relativo numero di capi per classe di capi, classe di superficie totale e classe di superficie agricola utilizzata (SAU)

| CLASSI DI SUPERFICIE TOTALE CLASSI DI SAU | CLASSI DI CAPI | | | | | | | | | Totale |
|--|----------------|-----------|------------|-------------|--------------|---------------|----------------|----------------|----------------|------------|
| | Meno di 50 | 50 -- 100 | 100 -- 500 | 500 -- 1000 | 1000 -- 5000 | 5000 -- 10000 | 10000 -- 25000 | 25000 -- 50000 | 50000 ed oltre | |
| AZIENDE | | | | | | | | | | |
| CLASSI DI SUPERFICIE TOTALE (in ettari) | | | | | | | | | | |
| Senza superficie | 4 | - | 3 | 1 | 2 | 4 | 6 | 3 | 4 | 27 |
| Meno di 1 ettaro | 894 | 25 | 8 | - | - | - | 4 | 2 | 2 | 935 |
| 1 -- 2 | 1.067 | 49 | 21 | 1 | 6 | 2 | 6 | 9 | 8 | 1.169 |
| 2 -- 3 | 838 | 35 | 18 | 2 | 3 | 4 | 7 | 7 | 6 | 920 |
| 3 -- 5 | 1.145 | 85 | 32 | 1 | 8 | 5 | 18 | 9 | 5 | 1.308 |
| 5 -- 10 | 1.587 | 96 | 52 | 2 | 11 | 8 | 17 | 25 | 14 | 1.812 |
| 10 -- 20 | 1.393 | 102 | 64 | 8 | 7 | 3 | 21 | 10 | 14 | 1.622 |
| 20 -- 30 | 600 | 45 | 18 | 1 | - | 4 | 7 | 8 | 8 | 691 |
| 30 -- 50 | 420 | 44 | 25 | 1 | 1 | 1 | 7 | 9 | 5 | 513 |
| 50 -- 100 | 229 | 27 | 19 | 1 | 1 | 2 | 1 | 1 | 5 | 286 |
| 100 ed oltre | 89 | 10 | 7 | - | 1 | - | - | 1 | 1 | 109 |
| TOTALE | 8.266 | 518 | 267 | 18 | 40 | 33 | 94 | 84 | 72 | 9.392 |
| CLASSI DI SAU (in ettari) | | | | | | | | | | |
| Senza superficie | 17 | - | 4 | 2 | 3 | 5 | 7 | 4 | 5 | 47 |
| Meno di 1 ettaro | 1.449 | 53 | 17 | - | 2 | 1 | 6 | 6 | 4 | 1.538 |
| 1 -- 2 | 1.238 | 62 | 25 | 3 | 7 | 3 | 7 | 9 | 7 | 1.361 |
| 2 -- 3 | 862 | 37 | 21 | 1 | 6 | 4 | 8 | 5 | 6 | 950 |
| 3 -- 5 | 1.079 | 83 | 38 | 1 | 5 | 5 | 20 | 9 | 10 | 1.250 |
| 5 -- 10 | 1.343 | 94 | 57 | 3 | 9 | 6 | 16 | 25 | 12 | 1.565 |
| 10 -- 20 | 1.184 | 87 | 49 | 5 | 5 | 3 | 18 | 8 | 10 | 1.369 |
| 20 -- 30 | 481 | 41 | 18 | 1 | - | 3 | 6 | 7 | 8 | 565 |
| 30 -- 50 | 351 | 31 | 18 | 1 | 1 | 1 | 5 | 10 | 4 | 422 |
| 50 -- 100 | 194 | 24 | 15 | 1 | 1 | 2 | 1 | - | 5 | 243 |
| 100 ed oltre | 68 | 6 | 5 | - | 1 | - | - | 1 | 1 | 82 |
| TOTALE | 8.266 | 518 | 267 | 18 | 40 | 33 | 94 | 84 | 72 | 9.392 |
| CAPI | | | | | | | | | | |
| CLASSI DI SUPERFICIE TOTALE (in ettari) | | | | | | | | | | |
| Senza superficie | 55 | - | 870 | 700 | 4.800 | 27.000 | 112.000 | 90.000 | 953.500 | 1.188.925 |
| Meno di 1 ettaro | 12.095 | 1.452 | 1.010 | - | - | - | 75.500 | 68.000 | 165.000 | 323.057 |
| 1 -- 2 | 15.594 | 2.680 | 3.388 | 700 | 8.830 | 13.000 | 73.000 | 279.700 | 580.000 | 976.892 |
| 2 -- 3 | 12.472 | 2.075 | 2.540 | 1.100 | 6.000 | 28.400 | 118.500 | 244.000 | 352.000 | 767.087 |
| 3 -- 5 | 16.899 | 4.751 | 4.990 | 500 | 21.003 | 34.400 | 241.700 | 275.000 | 342.000 | 941.243 |
| 5 -- 10 | 24.360 | 5.242 | 9.310 | 1.100 | 26.400 | 53.500 | 272.000 | 880.150 | 1.295.772 | 2.567.834 |
| 10 -- 20 | 22.054 | 5.729 | 10.116 | 4.200 | 13.100 | 17.500 | 374.000 | 330.000 | 1.563.000 | 2.339.699 |
| 20 -- 30 | 9.606 | 2.610 | 2.530 | 800 | - | 31.500 | 108.000 | 293.000 | 676.300 | 1.124.346 |
| 30 -- 50 | 6.978 | 2.430 | 4.590 | 800 | 1.000 | 7.500 | 124.030 | 312.000 | 1.084.000 | 1.543.328 |
| 50 -- 100 | 3.692 | 1.569 | 3.018 | 500 | 1.500 | 16.000 | 15.000 | 30.000 | 444.000 | 515.279 |
| 100 ed oltre | 1.469 | 550 | 1.023 | - | 2.500 | - | - | 25.000 | 128.000 | 158.542 |
| TOTALE | 125.274 | 29.088 | 43.385 | 10.400 | 85.133 | 228.800 | 1.513.730 | 2.826.850 | 7.583.572 | 12.446.232 |
| CLASSI DI SAU (in ettari) | | | | | | | | | | |
| Senza superficie | 269 | - | 970 | 1.200 | 5.800 | 36.000 | 132.000 | 120.000 | 1.013.500 | 1.309.739 |
| Meno di 1 ettaro | 19.398 | 3.032 | 2.293 | - | 4.278 | 6.000 | 104.500 | 178.700 | 265.000 | 583.201 |
| 1 -- 2 | 18.159 | 3.420 | 3.675 | 1.800 | 9.830 | 20.500 | 93.000 | 317.000 | 540.000 | 1.007.384 |
| 2 -- 3 | 12.862 | 2.086 | 3.222 | 500 | 18.000 | 27.900 | 130.500 | 176.000 | 334.000 | 705.070 |
| 3 -- 5 | 16.307 | 4.687 | 6.598 | 600 | 9.825 | 34.400 | 301.700 | 272.000 | 939.500 | 1.585.617 |
| 5 -- 10 | 21.270 | 5.247 | 9.500 | 1.600 | 22.400 | 40.500 | 235.000 | 871.150 | 1.476.272 | 2.682.939 |
| 10 -- 20 | 19.250 | 4.887 | 8.216 | 2.600 | 10.000 | 17.500 | 321.000 | 257.000 | 733.000 | 1.373.453 |
| 20 -- 30 | 7.615 | 2.290 | 2.600 | 800 | - | 22.500 | 99.000 | 268.000 | 691.300 | 1.094.105 |
| 30 -- 50 | 5.852 | 1.744 | 2.900 | 800 | 1.000 | 7.500 | 82.030 | 342.000 | 1.019.000 | 1.462.826 |
| 50 -- 100 | 3.129 | 1.345 | 2.668 | 500 | 1.500 | 16.000 | 15.000 | - | 444.000 | 484.142 |
| 100 ed oltre | 1.163 | 350 | 743 | - | 2.500 | - | - | 25.000 | 128.000 | 157.756 |
| TOTALE | 125.274 | 29.088 | 43.385 | 10.400 | 85.133 | 228.800 | 1.513.730 | 2.826.850 | 7.583.572 | 12.446.232 |

Tavola 3.13 - Aziende con galline da uova e relativo numero di capi per classe di capi, classe di superficie totale e classe di superficie agricola utilizzata (SAU)

| CLASSI DI SUPERFICIE TOTALE | | CLASSI DI CAPI | | | | | | | | | Totale |
|---|------------|----------------|------------|------------|--------------|--------------|---------------|----------------|----------------|----------------|------------|
| CLASSI DI SAU | Meno di 50 | 50 --100 | 100 -- 500 | 500 --1000 | 1000 -- 3000 | 3000 -- 5000 | 5000 -- 10000 | 10000 -- 25000 | 25000 -- 50000 | 50000 ed oltre | |
| AZIENDE | | | | | | | | | | | |
| CLASSI DI SUPERFICIE TOTALE (in ettari) | | | | | | | | | | | |
| Senza superficie | 13 | - | 1 | - | 1 | - | 5 | 3 | 2 | 1 | 26 |
| Meno di 1 ettaro | 1.969 | 16 | 6 | - | 4 | - | 1 | 1 | - | 2 | 1.999 |
| 1 -- 2 | 2.278 | 34 | 8 | 3 | 4 | 2 | 2 | 6 | 3 | 6 | 2.346 |
| 2 -- 3 | 1.687 | 29 | 5 | 2 | 4 | 2 | 4 | 3 | 5 | 6 | 1.747 |
| 3 -- 5 | 2.379 | 44 | 18 | - | 5 | 1 | 4 | 11 | 8 | 9 | 2.479 |
| 5 -- 10 | 3.042 | 53 | 23 | 3 | 5 | 5 | 3 | 16 | 10 | 14 | 3.174 |
| 10 -- 20 | 2.773 | 62 | 28 | - | 6 | 6 | 5 | 12 | 13 | 6 | 2.911 |
| 20 -- 30 | 1.143 | 34 | 6 | - | - | - | 1 | 7 | 4 | 7 | 1.202 |
| 30 -- 50 | 858 | 31 | 7 | 3 | 2 | - | - | 6 | 2 | 7 | 916 |
| 50 -- 100 | 510 | 27 | 10 | 1 | - | 1 | 1 | 1 | 1 | 5 | 557 |
| 100 ed oltre | 210 | 13 | 2 | - | - | - | - | 1 | 1 | 1 | 228 |
| TOTALE | 16.862 | 343 | 114 | 12 | 31 | 17 | 26 | 67 | 49 | 64 | 17.585 |
| CLASSI DI SAU (in ettari) | | | | | | | | | | | |
| Senza superficie | 58 | - | 1 | - | 2 | 1 | 5 | 4 | 3 | 2 | 76 |
| Meno di 1 ettaro | 3.287 | 24 | 10 | - | 8 | - | 3 | 6 | 1 | 3 | 3.342 |
| 1 -- 2 | 2.580 | 48 | 8 | 3 | 2 | 1 | 4 | 6 | 3 | 12 | 2.667 |
| 2 -- 3 | 1.645 | 34 | 9 | 2 | 5 | 3 | 2 | 2 | 7 | 7 | 1.716 |
| 3 -- 5 | 2.122 | 42 | 19 | - | 4 | 1 | 3 | 8 | 10 | 5 | 2.214 |
| 5 -- 10 | 2.555 | 57 | 25 | 3 | 3 | 5 | 4 | 15 | 10 | 12 | 2.689 |
| 10 -- 20 | 2.332 | 46 | 22 | 1 | 6 | 5 | 3 | 13 | 10 | 6 | 2.444 |
| 20 -- 30 | 966 | 32 | 4 | - | - | - | 1 | 5 | 1 | 8 | 1.017 |
| 30 -- 50 | 719 | 26 | 6 | 2 | 1 | 1 | - | 6 | 2 | 4 | 767 |
| 50 -- 100 | 430 | 22 | 9 | 1 | - | - | 1 | 2 | 2 | 4 | 471 |
| 100 ed oltre | 168 | 12 | 1 | - | - | - | - | - | - | 1 | 182 |
| TOTALE | 16.862 | 343 | 114 | 12 | 31 | 17 | 26 | 67 | 49 | 64 | 17.585 |
| CAPI | | | | | | | | | | | |
| CLASSI DI SUPERFICIE TOTALE (in ettari) | | | | | | | | | | | |
| Senza superficie | 114 | - | 280 | - | 1.000 | - | 32.300 | 43.000 | 79.000 | 64.650 | 220.344 |
| Meno di 1 ettaro | 17.748 | 880 | 600 | - | 5.900 | - | 9.000 | 14.000 | - | 139.000 | 187.128 |
| 1 -- 2 | 22.912 | 1.855 | 800 | 1.850 | 7.750 | 8.000 | 16.200 | 104.000 | 110.700 | 687.285 | 961.352 |
| 2 -- 3 | 17.544 | 1.630 | 1.020 | 1.250 | 6.540 | 8.000 | 29.300 | 41.161 | 164.000 | 402.000 | 672.445 |
| 3 -- 5 | 25.921 | 2.440 | 3.336 | - | 6.800 | 4.680 | 25.000 | 130.790 | 276.800 | 769.200 | 1.244.967 |
| 5 -- 10 | 35.657 | 2.945 | 4.100 | 1.850 | 7.000 | 16.000 | 18.000 | 241.000 | 312.000 | 1.394.200 | 2.032.752 |
| 10 -- 20 | 36.070 | 3.442 | 4.290 | - | 9.723 | 22.700 | 33.700 | 183.100 | 466.800 | 1.101.800 | 1.861.625 |
| 20 -- 30 | 15.848 | 1.906 | 700 | - | - | - | 8.390 | 120.500 | 136.000 | 724.000 | 1.007.344 |
| 30 -- 50 | 12.292 | 1.600 | 850 | 2.400 | 3.000 | - | - | 103.000 | 73.000 | 994.600 | 1.190.742 |
| 50 -- 100 | 7.869 | 1.415 | 1.803 | 700 | - | 4.500 | 8.700 | 10.000 | 25.000 | 478.000 | 537.987 |
| 100 ed oltre | 2.958 | 693 | 200 | - | - | - | - | 16.000 | 48.700 | 65.000 | 133.551 |
| TOTALE | 194.933 | 18.806 | 17.979 | 8.050 | 47.713 | 63.880 | 180.590 | 1.006.551 | 1.692.000 | 6.819.735 | 10.050.237 |
| CLASSI DI SAU (in ettari) | | | | | | | | | | | |
| Senza superficie | 717 | - | 280 | - | 2.400 | 4.000 | 32.300 | 58.800 | 124.700 | 180.650 | 403.847 |
| Meno di 1 ettaro | 29.670 | 1.330 | 1.000 | - | 12.650 | - | 25.200 | 90.790 | 30.000 | 194.000 | 384.640 |
| 1 -- 2 | 26.749 | 2.595 | 970 | 1.850 | 3.000 | 4.000 | 27.500 | 94.361 | 94.000 | 1.165.485 | 1.420.510 |
| 2 -- 3 | 17.854 | 1.980 | 1.444 | 1.250 | 7.440 | 11.000 | 14.800 | 24.000 | 232.000 | 512.000 | 823.768 |
| 3 -- 5 | 24.259 | 2.230 | 3.492 | - | 5.873 | 4.680 | 19.000 | 98.000 | 335.800 | 590.000 | 1.083.334 |
| 5 -- 10 | 31.230 | 3.165 | 4.550 | 1.850 | 5.000 | 17.000 | 24.200 | 223.000 | 320.000 | 1.326.000 | 1.955.995 |
| 10 -- 20 | 31.665 | 2.608 | 3.190 | 900 | 10.350 | 18.700 | 20.500 | 202.600 | 376.800 | 844.000 | 1.511.313 |
| 20 -- 30 | 13.347 | 1.750 | 500 | - | - | - | 8.390 | 86.000 | 32.000 | 1.219.600 | 1.361.587 |
| 30 -- 50 | 10.419 | 1.340 | 760 | 1.500 | 1.000 | 4.500 | - | 103.000 | 73.000 | 304.000 | 499.519 |
| 50 -- 100 | 6.631 | 1.165 | 1.693 | 700 | - | - | 8.700 | 26.000 | 73.700 | 419.000 | 537.589 |
| 100 ed oltre | 2.392 | 643 | 100 | - | - | - | - | - | - | 65.000 | 68.135 |
| TOTALE | 194.933 | 18.806 | 17.979 | 8.050 | 47.713 | 63.880 | 180.590 | 1.006.551 | 1.692.000 | 6.819.735 | 10.050.237 |

Tavola 3.14 - Aziende che utilizzano mezzi meccanici aziendali ed extraziendali per titolo di possesso dei mezzi meccanici, tipo di mezzo utilizzato e zona altimetrica

| MEZZI MECCANICI | Totale aziende | DI PROPRIETÀ SOLO DELL'AZIENDA | | | In comproprietà | Forniti da terzi |
|--|----------------|--------------------------------|--------------|-------------------------------|--------------------|---------------------|
| | | Aziende | NUMERO MEZZI | | | |
| | | | Totale | Di età inferiore a 10 anni | | |
| TOTALE | | | | | | |
| TOTALE | 64.823 | 57.918 | - | - | 2.628 | 31.380 |
| Trattrici | 56.279 | 49.517 | 118.727 | 27.811 | 1.398 | 13.371 |
| Di potenza inferiore a 40 Kw | 28.534 | 27.209 | 33.004 | 4.882 | 777 | 1.677 |
| Da 40 Kw a meno di 60 Kw | 31.465 | 28.181 | 39.792 | 7.710 | 592 | 4.486 |
| Da 60 Kw a meno di 100 Kw | 26.321 | 21.500 | 34.813 | 10.165 | 438 | 5.821 |
| Di 100 Kw e oltre | 11.386 | 7.541 | 11.118 | 5.054 | 182 | 4.209 |
| Motocoltivatori, motozappe, motofresatrici e motofalciatrici | 37.956 | 35.218 | 49.231 | 11.203 | 904 | 3.154 |
| Mietitrebbiatrici | 26.953 | 2.642 | 3.136 | 588 | 206 | 24.798 |
| Macchine per la raccolta completamente automatizzata di: | | | | | | |
| Pomodoro da industria | 331 | 128 | 132 | 78 | 35 | 202 |
| Patata | 250 | 119 | 126 | 37 | 7 | 130 |
| Barbabietola da zucchero | 2.351 | 152 | 160 | 27 | 23 | 2.210 |
| Altri prodotti | 2.077 | 818 | 1.148 | 407 | 35 | 1.282 |
| Apparecchi meccanici distribuzione dei prodotti fitoiatrici | 28.494 | 19.973 | 22.309 | 4.489 | 572 | 9.355 |
| Macchine per la fertilizzazione | 29.276 | 21.651 | 26.664 | 4.630 | 561 | 8.075 |
| Altri mezzi meccanici | 19.187 | 15.040 | - | - | 589 | 4.879 |
| MONTAGNA | | | | | | |
| TOTALE | 14.491 | 14.351 | - | - | 774 | 670 |
| Trattrici | 10.320 | 10.153 | 13.563 | 4.653 | 451 | 315 |
| Di potenza inferiore a 40 Kw | 6.905 | 6.788 | 7.424 | 2.132 | 334 | 155 |
| Da 40 Kw a meno di 60 Kw | 3.690 | 3.622 | 4.293 | 1.626 | 129 | 125 |
| Da 60 Kw a meno di 100 Kw | 1.251 | 1.215 | 1.620 | 781 | 37 | 65 |
| Di 100 Kw e oltre | 179 | 165 | 226 | 114 | 7 | 13 |
| Motocoltivatori, motozappe, motofresatrici e motofalciatrici | 11.407 | 11.293 | 16.303 | 5.625 | 354 | 200 |
| Mietitrebbiatrici | 249 | 84 | 90 | 19 | 2 | 172 |
| Macchine per la raccolta completamente automatizzata di: | | | | | | |
| Pomodoro da industria | - | - | - | - | - | - |
| Patata | 7 | 7 | 7 | 3 | - | - |
| Barbabietola da zucchero | 1 | - | - | - | - | 1 |
| Altri prodotti | 369 | 352 | 475 | 162 | 13 | 21 |
| Apparecchi meccanici distribuzione dei prodotti fitoiatrici | 1.943 | 1.890 | 2.033 | 500 | 21 | 64 |
| Macchine per la fertilizzazione | 1.150 | 1.113 | 1.317 | 297 | 32 | 43 |
| Altri mezzi meccanici | 5.202 | 4.972 | - | - | 247 | 105 |
| COLLINA | | | | | | |
| TOTALE | 13.014 | 12.013 | - | - | 504 | 4.737 |
| Trattrici | 10.735 | 9.769 | 20.095 | 4.492 | 282 | 1.648 |
| Di potenza inferiore a 40 Kw | 6.184 | 5.897 | 7.296 | 996 | 156 | 326 |
| Da 40 Kw a meno di 60 Kw | 5.738 | 5.259 | 7.648 | 1.799 | 119 | 563 |
| Da 60 Kw a meno di 100 Kw | 3.429 | 2.881 | 4.224 | 1.305 | 87 | 627 |
| Di 100 Kw e oltre | 1.015 | 705 | 927 | 392 | 25 | 326 |
| Motocoltivatori, motozappe, motofresatrici e motofalciatrici | 7.695 | 7.267 | 10.418 | 2.491 | 198 | 528 |
| Mietitrebbiatrici | 2.785 | 361 | 408 | 65 | 20 | 2.566 |
| Macchine per la raccolta completamente automatizzata di: | | | | | | |
| Pomodoro da industria | 4 | 1 | 1 | - | - | 3 |
| Patata | 27 | 20 | 21 | 6 | 2 | 8 |
| Barbabietola da zucchero | 114 | 22 | 24 | 6 | - | 96 |
| Altri prodotti | 408 | 174 | 284 | 123 | 8 | 240 |
| Apparecchi meccanici distribuzione dei prodotti fitoiatrici | 5.714 | 4.553 | 5.288 | 1.001 | 111 | 1.590 |
| Macchine per la fertilizzazione | 4.791 | 4.015 | 4.753 | 776 | 93 | 859 |
| Altri mezzi meccanici | 3.681 | 3.120 | - | - | 147 | 589 |
| PIANURA | | | | | | |
| TOTALE | 37.318 | 31.554 | - | - | 1.350 | 25.973 |
| Trattrici | 35.224 | 29.595 | 85.069 | 18.666 | 665 | 11.408 |
| Di potenza inferiore a 40 Kw | 15.445 | 14.524 | 18.284 | 1.754 | 287 | 1.196 |
| Da 40 Kw a meno di 60 Kw | 22.037 | 19.300 | 27.851 | 4.285 | 344 | 3.798 |
| Da 60 Kw a meno di 100 Kw | 21.641 | 17.404 | 28.969 | 8.079 | 314 | 5.129 |
| Di 100 Kw e oltre | 10.192 | 6.671 | 9.965 | 4.548 | 150 | 3.870 |
| Motocoltivatori, motozappe, motofresatrici e motofalciatrici | 18.854 | 16.658 | 22.510 | 3.087 | 352 | 2.426 |
| Mietitrebbiatrici | 23.919 | 2.197 | 2.638 | 504 | 184 | 22.060 |
| Macchine per la raccolta completamente automatizzata di: | | | | | | |
| Pomodoro da industria | 327 | 127 | 131 | 78 | 35 | 199 |
| Patata | 216 | 92 | 98 | 28 | 5 | 122 |
| Barbabietola da zucchero | 2.236 | 130 | 136 | 21 | 23 | 2.113 |
| Altri prodotti | 1.300 | 292 | 389 | 122 | 14 | 1.021 |
| Apparecchi meccanici distribuzione dei prodotti fitoiatrici | 20.837 | 13.530 | 14.988 | 2.988 | 440 | 7.701 |
| Macchine per la fertilizzazione | 23.335 | 16.523 | 20.594 | 3.557 | 436 | 7.173 |
| Altri mezzi meccanici | 10.304 | 6.948 | - | - | 195 | 4.185 |

Tavola 3.15 - Aziende e relativo numero di giornate di lavoro aziendale, per classe di giornate di lavoro, classe di superficie totale e classe di superficie agricola utilizzata (SAU)

| CLASSI DI SUPERFICIE TOTALE | | CLASSI DI GIORNATE DI LAVORO | | | | | | | Totale |
|--|------------|------------------------------|------------|------------|------------|-------------|--------------|---------------|------------|
| CLASSI DI SAU | Meno di 50 | 50 -- 100 | 100 -- 200 | 200 -- 300 | 300 -- 500 | 500 -- 1000 | 1000 -- 2500 | 2500 ed oltre | |
| AZIENDE | | | | | | | | | |
| CLASSI DI SUPERFICIE TOTALE (in ettari) | | | | | | | | | |
| Senza superficie | 29 | 13 | 28 | 21 | 64 | 32 | 10 | 4 | 201 |
| Meno di 1 ettaro | 6.054 | 1.902 | 1.416 | 498 | 619 | 302 | 58 | 1 | 10.850 |
| 1 -- 2 | 4.341 | 1.500 | 1.679 | 753 | 921 | 423 | 101 | 2 | 9.720 |
| 2 -- 3 | 2.411 | 973 | 1.119 | 718 | 844 | 372 | 82 | 8 | 6.527 |
| 3 -- 5 | 2.511 | 1.064 | 1.534 | 1.012 | 1.633 | 725 | 146 | 10 | 8.635 |
| 5 -- 10 | 2.006 | 1.238 | 1.983 | 1.397 | 2.672 | 1.606 | 234 | 20 | 11.156 |
| 10 -- 20 | 1.001 | 689 | 1.399 | 1.290 | 2.787 | 2.483 | 530 | 25 | 10.204 |
| 20 -- 30 | 263 | 174 | 392 | 540 | 1.199 | 1.527 | 554 | 8 | 4.657 |
| 30 -- 50 | 213 | 104 | 270 | 391 | 966 | 1.388 | 880 | 17 | 4.229 |
| 50 -- 100 | 136 | 40 | 101 | 229 | 598 | 1.042 | 1.034 | 31 | 3.211 |
| 100 ed oltre | 158 | 54 | 44 | 62 | 220 | 555 | 638 | 136 | 1.867 |
| TOTALE | 19.123 | 7.751 | 9.965 | 6.911 | 12.523 | 10.455 | 4.267 | 262 | 71.257 |
| CLASSI DI SAU (in ettari) | | | | | | | | | |
| Senza superficie | 65 | 25 | 42 | 33 | 91 | 53 | 14 | 5 | 328 |
| Meno di 1 ettaro | 7.710 | 2.933 | 2.354 | 860 | 1.014 | 480 | 104 | 2 | 15.457 |
| 1 -- 2 | 4.124 | 1.399 | 1.823 | 956 | 1.185 | 498 | 125 | 7 | 10.117 |
| 2 -- 3 | 2.086 | 780 | 1.053 | 761 | 982 | 428 | 86 | 7 | 6.183 |
| 3 -- 5 | 2.093 | 874 | 1.246 | 932 | 1.614 | 835 | 137 | 15 | 7.746 |
| 5 -- 10 | 1.666 | 988 | 1.676 | 1.222 | 2.545 | 1.606 | 252 | 14 | 9.969 |
| 10 -- 20 | 776 | 493 | 1.146 | 1.105 | 2.508 | 2.444 | 562 | 23 | 9.057 |
| 20 -- 30 | 223 | 120 | 310 | 480 | 1.054 | 1.445 | 585 | 9 | 4.226 |
| 30 -- 50 | 178 | 72 | 218 | 339 | 829 | 1.250 | 865 | 17 | 3.768 |
| 50 -- 100 | 108 | 33 | 70 | 184 | 538 | 950 | 989 | 39 | 2.911 |
| 100 ed oltre | 94 | 34 | 27 | 39 | 163 | 466 | 548 | 124 | 1.495 |
| TOTALE | 19.123 | 7.751 | 9.965 | 6.911 | 12.523 | 10.455 | 4.267 | 262 | 71.257 |
| GIORNATE DI LAVORO AZIENDALE | | | | | | | | | |
| CLASSI DI SUPERFICIE TOTALE (in ettari) | | | | | | | | | |
| Senza superficie | 587 | 822 | 3.761 | 5.260 | 23.086 | 21.694 | 11.675 | 59.300 | 126.185 |
| Meno di 1 ettaro | 98.990 | 124.306 | 185.950 | 114.027 | 220.181 | 199.717 | 78.349 | 2.700 | 1.024.220 |
| 1 -- 2 | 69.054 | 99.384 | 223.900 | 175.276 | 331.653 | 283.605 | 138.075 | 10.248 | 1.331.195 |
| 2 -- 3 | 41.436 | 65.093 | 151.980 | 167.801 | 307.032 | 246.646 | 113.017 | 26.208 | 1.119.213 |
| 3 -- 5 | 46.829 | 70.088 | 210.377 | 236.797 | 597.082 | 484.105 | 210.599 | 38.334 | 1.894.211 |
| 5 -- 10 | 40.987 | 81.490 | 270.339 | 324.056 | 985.483 | 1.066.308 | 312.723 | 69.068 | 3.150.454 |
| 10 -- 20 | 20.820 | 46.210 | 195.428 | 299.837 | 1.025.088 | 1.702.013 | 646.609 | 115.422 | 4.051.427 |
| 20 -- 30 | 5.371 | 11.470 | 56.192 | 126.780 | 439.159 | 1.085.236 | 684.393 | 27.897 | 2.436.498 |
| 30 -- 50 | 4.370 | 6.939 | 39.078 | 92.925 | 352.352 | 1.007.306 | 1.150.115 | 69.459 | 2.722.544 |
| 50 -- 100 | 2.486 | 2.679 | 14.323 | 55.101 | 217.651 | 752.580 | 1.485.755 | 127.849 | 2.658.424 |
| 100 ed oltre | 2.602 | 3.740 | 6.246 | 15.316 | 84.456 | 405.051 | 1.012.362 | 553.796 | 2.083.569 |
| TOTALE | 333.532 | 512.221 | 1.357.574 | 1.613.176 | 4.583.223 | 7.254.261 | 5.843.672 | 1.100.281 | 22.597.940 |
| CLASSI DI SAU (in ettari) | | | | | | | | | |
| Senza superficie | 1.238 | 1.693 | 5.779 | 8.135 | 32.716 | 37.082 | 16.216 | 65.650 | 168.509 |
| Meno di 1 ettaro | 134.666 | 193.173 | 311.773 | 197.930 | 362.273 | 319.001 | 144.396 | 5.310 | 1.668.522 |
| 1 -- 2 | 65.046 | 93.598 | 246.424 | 224.065 | 429.513 | 332.550 | 170.629 | 32.033 | 1.593.858 |
| 2 -- 3 | 34.512 | 51.704 | 144.451 | 177.838 | 357.921 | 284.474 | 116.208 | 21.810 | 1.188.918 |
| 3 -- 5 | 37.870 | 56.906 | 170.299 | 218.138 | 594.669 | 555.564 | 196.434 | 53.085 | 1.882.965 |
| 5 -- 10 | 32.629 | 64.874 | 229.105 | 282.889 | 939.082 | 1.074.329 | 335.659 | 58.976 | 3.017.543 |
| 10 -- 20 | 15.716 | 32.742 | 159.871 | 256.346 | 921.893 | 1.678.039 | 687.592 | 92.874 | 3.845.073 |
| 20 -- 30 | 4.566 | 7.937 | 44.646 | 113.298 | 382.919 | 1.035.218 | 727.861 | 39.529 | 2.355.974 |
| 30 -- 50 | 3.521 | 4.986 | 31.441 | 80.105 | 303.046 | 907.093 | 1.138.655 | 65.196 | 2.534.043 |
| 50 -- 100 | 2.101 | 2.291 | 10.043 | 44.873 | 196.576 | 687.243 | 1.435.275 | 152.827 | 2.531.229 |
| 100 ed oltre | 1.667 | 2.317 | 3.742 | 9.559 | 62.615 | 343.668 | 874.747 | 512.991 | 1.811.306 |
| TOTALE | 333.532 | 512.221 | 1.357.574 | 1.613.176 | 4.583.223 | 7.254.261 | 5.843.672 | 1.100.281 | 22.597.940 |

Tavola 3.16 - Aziende per categoria di manodopera familiare, classe di superficie totale, classe di superficie agricola utilizzata (SAU) e sesso

| | | FAMILIARI E PARENTI DEL CONDUTTORE | | | | | |
|--|------------|------------------------------------|---------------------------------|-----------------------------------|--------------------------------------|---------------------------|--------|
| CLASSI DI SUPERFICIE TOTALE CLASSI DI SAU | Conduttore | CONIUGE | | ALTRI FAMILIARI DEL CONDUTTORE | | Parenti del conduttore | Totale |
| | | Totale | Di cui che lavora in azienda | Totale | Di cui che lavorano in azienda | | |
| TOTALE | | | | | | | |
| CLASSI DI SUPERFICIE TOTALE (in ettari) | | | | | | | |
| Senza superficie | 171 | 113 | 51 | 107 | 21 | 13 | 171 |
| Meno di 1 ettaro | 10.795 | 6.584 | 2.779 | 5.211 | 1.164 | 676 | 10.795 |
| 1 -- 2 | 9.618 | 5.884 | 2.709 | 5.055 | 1.492 | 779 | 9.618 |
| 2 -- 3 | 6.446 | 3.940 | 1.976 | 3.487 | 1.182 | 618 | 6.446 |
| 3 -- 5 | 8.533 | 5.121 | 2.751 | 4.880 | 1.799 | 968 | 8.533 |
| 5 -- 10 | 11.027 | 6.724 | 3.559 | 6.713 | 2.645 | 1.373 | 11.027 |
| 10 -- 20 | 10.062 | 6.382 | 3.207 | 6.842 | 2.985 | 1.568 | 10.062 |
| 20 -- 30 | 4.587 | 3.073 | 1.536 | 3.325 | 1.643 | 1.043 | 4.587 |
| 30 -- 50 | 4.130 | 2.790 | 1.362 | 3.045 | 1.610 | 1.141 | 4.130 |
| 50 -- 100 | 3.070 | 2.068 | 1.042 | 2.253 | 1.299 | 983 | 3.070 |
| 100 ed oltre | 1.541 | 1.012 | 607 | 1.095 | 672 | 511 | 1.541 |
| TOTALE | 69.980 | 43.691 | 21.579 | 42.013 | 16.512 | 9.673 | 69.980 |
| CLASSI DI SAU (in ettari) | | | | | | | |
| Senza superficie | 290 | 186 | 84 | 175 | 40 | 18 | 290 |
| Meno di 1 ettaro | 15.361 | 9.465 | 4.457 | 7.629 | 2.020 | 1.139 | 15.361 |
| 1 -- 2 | 9.987 | 6.068 | 2.921 | 5.379 | 1.762 | 927 | 9.987 |
| 2 -- 3 | 6.087 | 3.663 | 1.869 | 3.322 | 1.227 | 646 | 6.087 |
| 3 -- 5 | 7.655 | 4.611 | 2.435 | 4.453 | 1.611 | 923 | 7.655 |
| 5 -- 10 | 9.830 | 5.900 | 2.952 | 6.079 | 2.371 | 1.152 | 9.830 |
| 10 -- 20 | 8.913 | 5.783 | 2.841 | 6.218 | 2.729 | 1.438 | 8.913 |
| 20 -- 30 | 4.156 | 2.796 | 1.354 | 3.064 | 1.552 | 984 | 4.156 |
| 30 -- 50 | 3.658 | 2.483 | 1.191 | 2.728 | 1.435 | 1.097 | 3.658 |
| 50 -- 100 | 2.777 | 1.887 | 959 | 2.034 | 1.186 | 917 | 2.777 |
| 100 ed oltre | 1.266 | 849 | 516 | 932 | 579 | 432 | 1.266 |
| TOTALE | 69.980 | 43.691 | 21.579 | 42.013 | 16.512 | 9.673 | 69.980 |
| MASCHI | | | | | | | |
| CLASSI DI SUPERFICIE TOTALE (in ettari) | | | | | | | |
| Senza superficie | 143 | 21 | 13 | 76 | 20 | 10 | 169 |
| Meno di 1 ettaro | 7.996 | 1.362 | 981 | 3.678 | 936 | 591 | 9.939 |
| 1 -- 2 | 6.939 | 1.467 | 1.063 | 3.704 | 1.226 | 677 | 8.980 |
| 2 -- 3 | 4.591 | 1.063 | 828 | 2.577 | 991 | 525 | 6.060 |
| 3 -- 5 | 6.035 | 1.503 | 1.166 | 3.625 | 1.514 | 838 | 8.089 |
| 5 -- 10 | 8.415 | 1.615 | 1.255 | 5.006 | 2.195 | 1.196 | 10.602 |
| 10 -- 20 | 8.484 | 965 | 716 | 5.272 | 2.593 | 1.387 | 9.789 |
| 20 -- 30 | 4.059 | 313 | 208 | 2.643 | 1.458 | 951 | 4.484 |
| 30 -- 50 | 3.748 | 187 | 123 | 2.452 | 1.460 | 1.046 | 4.045 |
| 50 -- 100 | 2.797 | 134 | 75 | 1.817 | 1.170 | 885 | 3.004 |
| 100 ed oltre | 1.390 | 82 | 51 | 884 | 573 | 458 | 1.510 |
| TOTALE | 54.597 | 8.712 | 6.479 | 31.734 | 14.136 | 8.564 | 66.671 |
| CLASSI DI SAU (in ettari) | | | | | | | |
| Senza superficie | 236 | 35 | 21 | 130 | 38 | 14 | 283 |
| Meno di 1 ettaro | 11.327 | 2.081 | 1.564 | 5.465 | 1.636 | 991 | 14.281 |
| 1 -- 2 | 7.143 | 1.597 | 1.198 | 3.976 | 1.469 | 802 | 9.338 |
| 2 -- 3 | 4.316 | 1.047 | 813 | 2.471 | 1.027 | 559 | 5.737 |
| 3 -- 5 | 5.424 | 1.370 | 1.038 | 3.304 | 1.355 | 800 | 7.266 |
| 5 -- 10 | 7.697 | 1.256 | 946 | 4.538 | 1.959 | 986 | 9.447 |
| 10 -- 20 | 7.699 | 745 | 534 | 4.813 | 2.393 | 1.290 | 8.699 |
| 20 -- 30 | 3.719 | 247 | 168 | 2.453 | 1.390 | 903 | 4.067 |
| 30 -- 50 | 3.334 | 164 | 98 | 2.201 | 1.311 | 990 | 3.587 |
| 50 -- 100 | 2.554 | 101 | 58 | 1.634 | 1.067 | 841 | 2.719 |
| 100 ed oltre | 1.148 | 69 | 41 | 749 | 491 | 388 | 1.247 |
| TOTALE | 54.597 | 8.712 | 6.479 | 31.734 | 14.136 | 8.564 | 66.671 |

Tavola 3.16 segue - Aziende per categoria di manodopera familiare, classe di superficie totale, classe di superficie agricola utilizzata (SAU) e sesso

| | | FAMILIARI E PARENTI DEL CONDUTTORE | | | | | |
|--|------------|------------------------------------|---------------------------------|-----------------------------------|--------------------------------------|---------------------------|--------|
| CLASSI DI SUPERFICIE TOTALE CLASSI DI SAU | Conduttore | CONIUGE | | ALTRI FAMILIARI DEL CONDUTTORE | | Parenti del conduttore | Totale |
| | | Totale | Di cui che lavora in azienda | Totale | Di cui che lavorano in azienda | | |
| FEMMINE | | | | | | | |
| CLASSI DI SUPERFICIE TOTALE (in ettari) | | | | | | | |
| Senza superficie | 28 | 92 | 38 | 66 | 2 | 5 | 140 |
| Meno di 1 ettaro | 2.799 | 5.222 | 1.798 | 3.068 | 376 | 162 | 8.704 |
| 1 -- 2 | 2.679 | 4.417 | 1.646 | 2.923 | 498 | 220 | 7.836 |
| 2 -- 3 | 1.855 | 2.877 | 1.148 | 1.966 | 360 | 188 | 5.277 |
| 3 -- 5 | 2.498 | 3.618 | 1.585 | 2.882 | 581 | 307 | 6.930 |
| 5 -- 10 | 2.612 | 5.109 | 2.304 | 4.060 | 883 | 403 | 8.973 |
| 10 -- 20 | 1.578 | 5.417 | 2.491 | 4.316 | 867 | 437 | 8.405 |
| 20 -- 30 | 528 | 2.760 | 1.328 | 2.137 | 456 | 253 | 3.919 |
| 30 -- 50 | 382 | 2.603 | 1.239 | 1.886 | 400 | 318 | 3.499 |
| 50 -- 100 | 273 | 1.934 | 967 | 1.404 | 374 | 304 | 2.619 |
| 100 ed oltre | 151 | 930 | 556 | 682 | 232 | 199 | 1.286 |
| TOTALE | 15.383 | 34.979 | 15.100 | 25.390 | 5.029 | 2.796 | 57.588 |
| CLASSI DI SAU (in ettari) | | | | | | | |
| Senza superficie | 54 | 151 | 63 | 107 | 4 | 6 | 234 |
| Meno di 1 ettaro | 4.034 | 7.384 | 2.893 | 4.420 | 657 | 290 | 12.424 |
| 1 -- 2 | 2.844 | 4.471 | 1.723 | 3.084 | 578 | 268 | 8.112 |
| 2 -- 3 | 1.771 | 2.616 | 1.056 | 1.907 | 403 | 194 | 4.955 |
| 3 -- 5 | 2.231 | 3.241 | 1.397 | 2.659 | 514 | 298 | 6.233 |
| 5 -- 10 | 2.133 | 4.644 | 2.006 | 3.721 | 801 | 339 | 7.975 |
| 10 -- 20 | 1.214 | 5.038 | 2.307 | 3.985 | 764 | 389 | 7.528 |
| 20 -- 30 | 437 | 2.549 | 1.186 | 1.963 | 415 | 250 | 3.564 |
| 30 -- 50 | 324 | 2.319 | 1.093 | 1.699 | 351 | 314 | 3.118 |
| 50 -- 100 | 223 | 1.786 | 901 | 1.260 | 339 | 276 | 2.375 |
| 100 ed oltre | 118 | 780 | 475 | 585 | 203 | 172 | 1.070 |
| TOTALE | 15.383 | 34.979 | 15.100 | 25.390 | 5.029 | 2.796 | 57.588 |

Tavola 3.17 - Aziende per categoria di altra manodopera aziendale, classe di superficie totale, classe di superficie agricola utilizzata (SAU) e sesso

| | ALTRA MANODOPERA AZIENDALE | | | | |
|--|----------------------------|---------------------|-----------------------|---------------------|--------|
| CLASSI DI SUPERFICIE TOTALE CLASSI DI SAU | DIRIGENTI E IMPIEGATI | | OPERAI ED ASSIMILATI | | Totale |
| | A tempo indeterminato | A tempo determinato | A tempo indeterminato | A tempo determinato | |
| | | | | | |
| | TOTALE | | | | |
| CLASSI DI SUPERFICIE TOTALE (in ettari) | | | | | |
| Senza superficie | 25 | 3 | 26 | 7 | 41 |
| Meno di 1 ettaro | 70 | 31 | 122 | 206 | 374 |
| 1 -- 2 | 101 | 26 | 184 | 244 | 479 |
| 2 -- 3 | 87 | 16 | 136 | 185 | 344 |
| 3 -- 5 | 127 | 52 | 195 | 312 | 561 |
| 5 -- 10 | 132 | 75 | 234 | 491 | 781 |
| 10 -- 20 | 150 | 58 | 335 | 475 | 864 |
| 20 -- 30 | 94 | 45 | 299 | 261 | 586 |
| 30 -- 50 | 133 | 66 | 587 | 363 | 959 |
| 50 -- 100 | 176 | 64 | 1.010 | 421 | 1.321 |
| 100 ed oltre | 330 | 68 | 951 | 437 | 1.214 |
| TOTALE | 1.425 | 504 | 4.079 | 3.402 | 7.524 |
| | | | | | |
| CLASSI DI SAU (in ettari) | | | | | |
| Senza superficie | 32 | 4 | 42 | 14 | 63 |
| Meno di 1 ettaro | 109 | 48 | 193 | 325 | 591 |
| 1 -- 2 | 140 | 27 | 217 | 278 | 548 |
| 2 -- 3 | 95 | 30 | 148 | 211 | 390 |
| 3 -- 5 | 113 | 54 | 172 | 293 | 515 |
| 5 -- 10 | 135 | 62 | 258 | 470 | 781 |
| 10 -- 20 | 147 | 68 | 352 | 452 | 848 |
| 20 -- 30 | 98 | 48 | 313 | 250 | 598 |
| 30 -- 50 | 149 | 54 | 593 | 335 | 928 |
| 50 -- 100 | 158 | 50 | 998 | 413 | 1.281 |
| 100 ed oltre | 249 | 59 | 793 | 361 | 981 |
| TOTALE | 1.425 | 504 | 4.079 | 3.402 | 7.524 |
| | | | | | |
| | MASCHI | | | | |
| CLASSI DI SUPERFICIE TOTALE (in ettari) | | | | | |
| Senza superficie | 20 | 2 | 26 | 7 | 38 |
| Meno di 1 ettaro | 60 | 23 | 110 | 192 | 348 |
| 1 -- 2 | 87 | 20 | 169 | 225 | 448 |
| 2 -- 3 | 75 | 11 | 127 | 169 | 319 |
| 3 -- 5 | 103 | 47 | 186 | 295 | 531 |
| 5 -- 10 | 110 | 66 | 223 | 444 | 726 |
| 10 -- 20 | 124 | 54 | 323 | 433 | 818 |
| 20 -- 30 | 78 | 40 | 293 | 234 | 560 |
| 30 -- 50 | 115 | 61 | 580 | 338 | 932 |
| 50 -- 100 | 151 | 60 | 1.004 | 410 | 1.305 |
| 100 ed oltre | 297 | 64 | 949 | 429 | 1.209 |
| TOTALE | 1.220 | 448 | 3.990 | 3.176 | 7.234 |
| | | | | | |
| CLASSI DI SAU (in ettari) | | | | | |
| Senza superficie | 26 | 3 | 41 | 14 | 59 |
| Meno di 1 ettaro | 95 | 34 | 175 | 308 | 554 |
| 1 -- 2 | 124 | 22 | 201 | 253 | 509 |
| 2 -- 3 | 76 | 26 | 138 | 194 | 365 |
| 3 -- 5 | 92 | 49 | 166 | 271 | 488 |
| 5 -- 10 | 116 | 54 | 246 | 425 | 727 |
| 10 -- 20 | 118 | 65 | 345 | 410 | 806 |
| 20 -- 30 | 81 | 41 | 308 | 230 | 576 |
| 30 -- 50 | 133 | 50 | 585 | 314 | 905 |
| 50 -- 100 | 137 | 49 | 993 | 402 | 1.266 |
| 100 ed oltre | 222 | 55 | 792 | 355 | 979 |
| TOTALE | 1.220 | 448 | 3.990 | 3.176 | 7.234 |

Tavola 3.17 segue - Aziende per categoria di altra manodopera aziendale, classe di superficie totale, classe di superficie agricola utilizzata (SAU) e sesso

| | ALTRA MANODOPERA AZIENDALE | | | | |
|--|----------------------------|---------------------|-----------------------|---------------------|--------|
| CLASSI DI SUPERFICIE TOTALE CLASSI DI SAU | DIRIGENTI E IMPIEGATI | | OPERAI ED ASSIMILATI | | Totale |
| | A tempo indeterminato | A tempo determinato | A tempo indeterminato | A tempo determinato | |
| | | | | | |
| FEMMINE | | | | | |
| CLASSI DI SUPERFICIE TOTALE (in ettari) | | | | | |
| Senza superficie | 8 | 2 | 3 | 2 | 10 |
| Meno di 1 ettaro | 16 | 10 | 20 | 60 | 97 |
| 1 -- 2 | 30 | 11 | 39 | 106 | 174 |
| 2 -- 3 | 21 | 5 | 31 | 83 | 128 |
| 3 -- 5 | 44 | 22 | 29 | 166 | 241 |
| 5 -- 10 | 39 | 31 | 38 | 280 | 365 |
| 10 -- 20 | 40 | 16 | 37 | 225 | 304 |
| 20 -- 30 | 27 | 13 | 20 | 99 | 143 |
| 30 -- 50 | 36 | 10 | 18 | 112 | 155 |
| 50 -- 100 | 51 | 7 | 31 | 61 | 134 |
| 100 ed oltre | 91 | 10 | 34 | 73 | 171 |
| TOTALE | 403 | 137 | 300 | 1.267 | 1.922 |
| | | | | | |
| CLASSI DI SAU (in ettari) | | | | | |
| Senza superficie | 9 | 3 | 5 | 3 | 15 |
| Meno di 1 ettaro | 23 | 18 | 36 | 99 | 163 |
| 1 -- 2 | 37 | 9 | 43 | 126 | 199 |
| 2 -- 3 | 32 | 5 | 26 | 98 | 151 |
| 3 -- 5 | 36 | 25 | 31 | 164 | 232 |
| 5 -- 10 | 38 | 25 | 40 | 247 | 330 |
| 10 -- 20 | 45 | 19 | 26 | 223 | 300 |
| 20 -- 30 | 27 | 12 | 16 | 92 | 130 |
| 30 -- 50 | 38 | 8 | 22 | 95 | 142 |
| 50 -- 100 | 48 | 5 | 31 | 53 | 124 |
| 100 ed oltre | 70 | 8 | 24 | 67 | 136 |
| TOTALE | 403 | 137 | 300 | 1.267 | 1.922 |

Tavola 3.18 - Aziende interessate al contoterzismo e relativo numero di giornate di lavoro secondo l'utilizzazione dei mezzi meccanici per classe di superficie totale e classe di superficie agricola utilizzata (SAU)

| CLASSI DI SUPERFICIE TOTALE CLASSI DI SAU | AZIENDE CHE UTILIZZANO MEZZI MECCANICI | | | | | | |
|--|--|--------------------------------|-----------------|-------------------------|------------------------|-----------------------|---------------------------------|
| | IN ALTRE AZIENDE AGRICOLE | | | IN AZIENDA E FORNITI DA | | | |
| | Totale | Di proprietà solo dell'azienda | In comproprietà | Totale | Altre aziende agricole | Organismi associativi | Imprese di esercizio e noleggio |
| AZIENDE | | | | | | | |
| CLASSI DI SUPERFICIE TOTALE (in ettari) | | | | | | | |
| Senza superficie | 1 | 1 | - | - | - | - | - |
| Meno di 1 ettaro | 47 | 38 | 9 | 3.390 | 1.838 | 375 | 1.325 |
| 1 -- 2 | 39 | 34 | 5 | 3.477 | 1.440 | 314 | 1.879 |
| 2 -- 3 | 33 | 28 | 5 | 2.409 | 836 | 224 | 1.452 |
| 3 -- 5 | 49 | 43 | 7 | 3.395 | 1.003 | 272 | 2.244 |
| 5 -- 10 | 98 | 93 | 5 | 5.143 | 1.254 | 333 | 3.710 |
| 10 -- 20 | 140 | 134 | 6 | 5.790 | 1.127 | 251 | 4.516 |
| 20 -- 30 | 119 | 110 | 9 | 2.768 | 525 | 100 | 2.184 |
| 30 -- 50 | 113 | 101 | 12 | 2.503 | 430 | 104 | 2.027 |
| 50 -- 100 | 121 | 115 | 7 | 1.793 | 294 | 59 | 1.475 |
| 100 ed oltre | 52 | 49 | 3 | 712 | 91 | 34 | 605 |
| TOTALE | 812 | 746 | 68 | 31.380 | 8.838 | 2.066 | 21.417 |
| CLASSI DI SAU (in ettari) | | | | | | | |
| Senza superficie | 1 | 1 | - | 14 | 4 | 1 | 9 |
| Meno di 1 ettaro | 62 | 50 | 12 | 4.118 | 2.215 | 472 | 1.616 |
| 1 -- 2 | 41 | 35 | 6 | 3.563 | 1.417 | 321 | 1.985 |
| 2 -- 3 | 36 | 32 | 4 | 2.401 | 792 | 210 | 1.491 |
| 3 -- 5 | 50 | 45 | 6 | 3.364 | 946 | 237 | 2.294 |
| 5 -- 10 | 111 | 107 | 4 | 5.225 | 1.253 | 315 | 3.808 |
| 10 -- 20 | 137 | 130 | 7 | 5.560 | 1.046 | 228 | 4.385 |
| 20 -- 30 | 115 | 106 | 9 | 2.654 | 460 | 107 | 2.129 |
| 30 -- 50 | 105 | 94 | 11 | 2.288 | 384 | 93 | 1.861 |
| 50 -- 100 | 106 | 101 | 6 | 1.620 | 251 | 54 | 1.348 |
| 100 ed oltre | 48 | 45 | 3 | 573 | 70 | 28 | 491 |
| TOTALE | 812 | 746 | 68 | 31.380 | 8.838 | 2.066 | 21.417 |
| GIORNATE DI LAVORO EFFETTUATE | | | | | | | |
| CLASSI DI SUPERFICIE TOTALE (in ettari) | | | | | | | |
| Senza superficie | 20 | 20 | - | - | - | - | - |
| Meno di 1 ettaro | 1.486 | 1.278 | 208 | 9.273 | 5.250 | 1.015 | 3.008 |
| 1 -- 2 | 1.914 | 1.753 | 161 | 10.453 | 5.030 | 909 | 4.514 |
| 2 -- 3 | 1.523 | 1.452 | 71 | 7.807 | 3.191 | 769 | 3.847 |
| 3 -- 5 | 3.021 | 2.837 | 184 | 11.564 | 3.858 | 974 | 6.732 |
| 5 -- 10 | 5.436 | 5.211 | 225 | 20.409 | 6.109 | 1.341 | 12.959 |
| 10 -- 20 | 7.128 | 7.056 | 72 | 28.366 | 6.503 | 1.359 | 20.504 |
| 20 -- 30 | 4.094 | 4.051 | 43 | 16.514 | 3.446 | 611 | 12.457 |
| 30 -- 50 | 4.277 | 4.078 | 199 | 18.367 | 3.472 | 573 | 14.322 |
| 50 -- 100 | 5.483 | 5.273 | 210 | 19.896 | 3.421 | 473 | 16.002 |
| 100 ed oltre | 2.954 | 2.791 | 163 | 13.993 | 1.425 | 377 | 12.191 |
| TOTALE | 37.336 | 35.800 | 1.536 | 156.642 | 41.705 | 8.401 | 106.536 |
| CLASSI DI SAU (in ettari) | | | | | | | |
| Senza superficie | 20 | 20 | - | 66 | 12 | 1 | 53 |
| Meno di 1 ettaro | 1.873 | 1.568 | 305 | 11.997 | 6.817 | 1.332 | 3.848 |
| 1 -- 2 | 2.296 | 1.981 | 315 | 10.728 | 4.856 | 1.002 | 4.870 |
| 2 -- 3 | 2.318 | 2.233 | 85 | 8.046 | 3.109 | 759 | 4.178 |
| 3 -- 5 | 2.680 | 2.576 | 104 | 11.601 | 3.812 | 903 | 6.886 |
| 5 -- 10 | 5.434 | 5.369 | 65 | 21.311 | 6.269 | 1.269 | 13.773 |
| 10 -- 20 | 6.915 | 6.834 | 81 | 28.365 | 6.181 | 1.238 | 20.946 |
| 20 -- 30 | 4.488 | 4.447 | 41 | 16.294 | 3.249 | 586 | 12.459 |
| 30 -- 50 | 3.613 | 3.440 | 173 | 17.145 | 3.160 | 534 | 13.451 |
| 50 -- 100 | 5.135 | 4.931 | 204 | 19.447 | 3.128 | 443 | 15.876 |
| 100 ed oltre | 2.564 | 2.401 | 163 | 11.642 | 1.112 | 334 | 10.196 |
| TOTALE | 37.336 | 35.800 | 1.536 | 156.642 | 41.705 | 8.401 | 106.536 |

Glossario

Abitazioni situate nell'azienda – Tutte le abitazioni comprese nel perimetro aziendale. Per abitazione si intende un insieme di vani o anche un vano solo, destinato funzionalmente ad uso abitazione, che dispone di un ingresso indipendente su strada, pianerottolo, cortile, terrazza, ballatoio e simili. Sono esclusi i locali che non hanno le caratteristiche proprie delle abitazioni (roulotte, carrozzoni, cantine, magazzini, ecc.) anche se risultano occupati di fatto da una o più famiglie. Una abitazione è considerata occupata quando in essa abitano una o più persone ivi aventi la loro dimora abituale anche se temporaneamente assenti alla data del censimento.

Agrumi – Arancio, mandarino, clementina e i suoi ibridi, limone, altri agrumi (arancio amaro o melangolo, bergamotto, cedro, chinotto, kumquat, limetta, pompelmo).

Alimentazione automatizzata del bestiame (impianti per l') – Apparecchiature rappresentate essenzialmente dagli alimentatori automatici (a coclea, a nastro o a catena fissa) fissi o mobili con strutture metalliche o di legno, utilizzati per la distribuzione automatica degli alimenti agli animali che consistono in uno o più trasportatori che prelevano il foraggio o i mangimi da una tramoggia oppure direttamente dai silos e li trasportano in una canaletta parallela alla mangiatoia.

Allevamenti – I dati sulla consistenza degli allevamenti fanno riferimento a tutti i capi di bestiame che alla data del censimento si trovavano presso l'azienda sia che si trattasse di bestiame in dotazione dell'azienda stessa, sia che si trattasse di bestiame affidato o da essa allevato. Sono inclusi i capi temporaneamente assenti per transumanza, pascolo, ecc. sono esclusi gli animali di passaggio (es.: femmine presenti per la monta).

Allevamenti avicoli

Polli da carne – compresi i giovani capi destinati alla produzione di carne.

Galline da uova – Galline che hanno già cominciato a deporre uova e giovani capi destinati alla produzione di uova.

Allevamenti (altri) – Allevamenti di anatre, lumache, lombrichi, rane, cervidi.

Ammendante organico – Prodotto di diverso tipo la cui funzione principale è quella di modificare e migliorare le caratteristiche fisiche del terreno (ammendante animale idrolizzato, vegetale composto, vegetale fermentato, vegetale semplice, torboso composto, leonardite, torba acida, ecc.).

Approvvigionamento dell'acqua irrigua – L'approvvigionamento dell'acqua irrigua è considerato: fonte di approvvigionamento, quando l'azienda si approvvigiona per derivazione diretta da corsi d'acqua superficiali, senza essere soggetta a vincoli per quanto riguarda le modalità di presa e di utilizzazione dell'acqua o mediante pozzi, fontanili, ecc. situati nel proprio fondo;

- *da consorzi di irrigazione e bonifica* quando l'azienda si approvvigiona di acqua attraverso consorzi di irrigazione e bonifica che servono per lo più un complesso organizzato di aziende;
- *da altre aziende agricole*;
- *in altra forma*, quando l'azienda si approvvigiona d'acqua attraverso imprese private non agricole, ecc..

Aratura – Fondamentale tecnica di lavorazione che consiste nel ribaltare una fetta di terreno dopo aver proceduto al suo distacco dal suolo con lo scopo della distruzione della vegetazione preesistente, dell'incorporamento di concimi, dell'aumento dell'areazione permeabilità e dei fenomeni ad essa collegati.

Area protetta – Ecosistema tutelato per conservare la biodiversità che lo caratterizza, con l'obiettivo di uno sviluppo sostenibile del territorio.

Aree boscate a turno breve – Superfici a bosco in cui il periodo tra l'impianto degli alberi ed il taglio del prodotto (escludendo le normali operazioni di sfoltitura) non supera i 15 anni.

Artigianato – Attività artigianali esercitate dal conduttore, dai membri della sua famiglia o da manodopera non familiare a condizione che essi siano addetti anche ai lavori agricoli.

Aspersione – Metodo che prevede l'aspersione dell'acqua con apparecchiature che simulano la pioggia naturale. Esso prevede una serie di tubi, una pompa che fornisce pressione all'acqua e uno o più irrigatori che distribuiscono l'acqua sul terreno. Gli impianti possono essere fissi, semifissi o mobili. La pressione idrica e la gittata degli irrigatori possono variare sensibilmente.

Associazioni di produttori – Associazioni costituite per iniziativa dei produttori stessi allo scopo di:

- promuovere la concentrazione dell'offerta e la regolarizzazione dei prezzi nella fase della produzione per uno o più prodotti agricoli;
- mettere a disposizione dei produttori associati mezzi tecnici adeguati per il condizionamento e la commercializzazione dei prodotti in questione.

Attività di agriturismo – Attività turistica svolta in locali rurali, nei quali viene dato alloggio a turisti da imprenditori agricoli.

Attività remunerativa extraziendale – Qualsiasi attività esercitata al di fuori dell'azienda e che ha come corrispettivo una remunerazione. Sono comprese eventuali attività remunerative che possono essere esercitate sull'azienda stessa o in un'altra impresa agricola (gestione di un terreno da campeggio, affitto di alloggi a turisti), oppure in una impresa non agricola appartenente al conduttore.

Avvicendamento libero – La successione di colture diverse sullo stesso terreno viene decisa annualmente.

Azienda agricola, forestale e zootecnica – L'unità tecnico-economica costituita da terreni, anche in appezzamenti non contigui, ed eventualmente da impianti ed attrezzature varie, in cui si attua la produzione agraria, forestale e zootecnica ad opera di un conduttore, cioè persona fisica, società od ente che ne sopporta il rischio sia da solo (conduttore coltivatore e conduttore con salariati e/o compartecipanti), sia in associazione ad un mezzadro o colono parziario.

Azienda senza terreno agrario – Per *terreno agrario* si intende la superficie dell'azienda destinata alla pratica delle varie colture o che potrebbe essere ad esse destinata mediante l'impiego di mezzi normalmente disponibili presso un'azienda agricola. Non è terreno agrario la superficie costituita da aree occupate da fabbricati, cortili, strade poderali, ecc.

Le *aziende senza terreno agrario* sono quelle zootecniche nelle quali si attua esclusivamente l'allevamento di bestiame e le aziende che utilizzano terreni pascolativi appartenenti a Comuni, ad altri enti pubblici o a privati senza che i terreni stessi si configurino come elementi costitutivi delle aziende stesse.

Le aziende che praticano la coltivazione di funghi in grotte, sotterranei ed appositi edifici sono assimilate a quelle con terreno agrario.

Barbatelle – Giovani piante di vite, innestate e non, prima del loro impianto definitivo.

Boschi – Superfici coperte da alberi e/o arbusti forestali, il cui prodotto principale è il legno. Sono considerati boschi anche i terreni il cui suolo occupato dalle piante forestali viene parzialmente utilizzato per coltivazioni erbacee aventi carattere accessorio o marginale. Sono compresi i vivai forestali destinati al fabbisogno aziendale. Sono esclusi i castagneti da frutto e le pioppete.

Bosco misto – Quando non possiede le caratteristiche del bosco puro.

Bosco puro – Quando le piante di una singola specie legnosa rappresentano, a maturità, almeno i 9/10 della superficie.

Bovini

— *Maschi:*

- *da riproduzione*, costituiti dai torelli (bovini interi destinati alla riproduzione) e dai tori (bovini interi già adibiti alla riproduzione naturale od impiegati per la fecondazione artificiale) compresi i tori riformati, cioè al termine della loro carriera riproduttiva;
- *da macello*, costituiti dai vitelli, vitelloni, manzetti o manzi e buoi destinati alla produzione di carne;

— *Femmine:*

- *da allevamento*: bovine che non hanno mai partorito anche se gravide alla data del censimento o che sono allevate per la riproduzione;
- *da macello*: bovine che non hanno mai partorito e che vengono allevate per essere macellate;
- *vacche da latte* (comprese le vacche da latte e carne): vacche (bovine che hanno già partorito almeno una volta), che, per razza o attitudine, sono adibite esclusivamente o prevalentemente alla produzione di latte destinato al consumo umano o alla trasformazione in prodotti lattiero-caseari. Sono comprese le vacche da latte riformate o al termine della loro carriera economica;
- *altre vacche* (da carne e/o da lavoro): bovine che hanno già partorito almeno una volta, ma che sono allevate per la produzione di vitelli o vengono adibite per il lavoro o ad entrambe le funzioni economiche e il cui latte, di norma, non è

destinato né al consumo umano diretto né alla trasformazione in prodotti lattiero-caseari. Sono comprese le altre vacche riformate o al termine della loro carriera economica.

Burro – Prodotto avente un tenore di materie grasse del latte, uguale o superiore all'80%, ma inferiore al 90%, un tenore massimo di acqua del 16% ed un massimo del 2% di materie secche e non grasse del latte.

Capo azienda – Persona che di fatto gestisce l'azienda e cioè la persona fisica che assicura la gestione corrente e quotidiana dell'azienda. Si ha la gestione quotidiana dell'azienda anche quando l'attività è assicurata per un limitato numero di mesi, come ad esempio, nelle aziende specializzate per la viticoltura, olivicoltura, ecc.. Il capo azienda è in genere il conduttore stesso, ma può essere una diversa persona, qualora il conduttore stesso abbia affidato la gestione dell'azienda ad altra persona, per esempio ad un membro della famiglia. Per ciascuna azienda si considera capo azienda esclusivamente una persona. Se più persone partecipano alla gestione corrente e quotidiana dell'azienda, è considerato capo azienda la persona che reca il maggior contributo alla gestione dell'azienda. Qualora tale contributo alla gestione si è ripartito in maniera uguale tra due o più persone, di queste è considerata capo azienda la più avanzata in età. Il mezzadro è da considerarsi come capo azienda ed analogamente il soccidario per le aziende a soccida.

Caprini – Gruppo di mammiferi artiodattili ruminanti della specie Capra.

- *Capre che hanno già figliato*: femmine che hanno già figliato anche una volta, anche se alla data della rilevazione sono a riposo o stanno allattando. In questa categoria devono essere comprese anche le femmine riformate al termine della loro carriera economica.
- *Capre montate per la prima volta*: femmine di meno di un anno che non hanno ancora figliato.
- *Altri caprini*: capretti (maschi e femmine di età inferiore ad un anno), maschi di più di un anno compresi i riproduttori e femmine di età superiore ad un anno che non hanno mai partorito (non comprese nelle capre).

Caseifici – Comprendono:

- a) le imprese o stabilimenti - compresi gli enti cooperativi agricoli e le latterie turnarie che svolgono attività di trattamento igienico e/o di trasformazione del latte;
- b) le aziende agricole, i cui impianti tecnici di lavorazione e/o di trasformazione sono paragonabili a quelli degli stabilimenti di cui al punto a);
- c) gli stabilimenti che raccolgono latte o crema e li cedono interamente od in parte alle unità di cui al punto a) senza averli lavorati né trasformati (centri di raccolta, generalmente dotati di attrezzature - quali impianti e vasche di refrigerazione - adeguate per la raccolta e/o della crema).

Castagneto da frutto – Sono i castagneti allevati ad alto fusto e destinati principalmente alla produzione del frutto. Sono compresi soltanto i castagneti nei quali durante l'annata agraria di riferimento si è proceduto alle operazioni culturali e alla raccolta del frutto. La superficie degli altri castagneti va indicata tra i boschi (fustaie di latifoglie).

Cavalli – Sono compresi i cavalli da corsa e da sella appartenenti ad aziende agricole.

Categorie assimilate – Lavoratori che guidano e controllano, con apporto di adeguata competenza tecnico-pratica, gruppi di altri lavoratori operai esercitando a volte un certo potere di iniziativa per la condotta dei lavori.

Ceduo composto – Bosco costituito da fustaia e ceduo semplice frammisti. Sono assimilati ai cedui composti i cedui semplici con matricine dal turno almeno triplo di quello del ceduo e la cui area di insidenza a maturità sia superiore al 15% della superficie totale del bosco.

Ceduo semplice – Bosco le cui piante, nate esclusivamente e prevalentemente da gemma, sono destinate a rinnovarsi per via agamica (gemma).

Celle frigorifere – Locali in muratura o prefabbricati predisposti allo stoccaggio di prodotti delle coltivazioni e/ o degli allevamenti i quali vengono mantenuti a temperatura ed umidità costanti.

Centro aziendale – Insieme di fabbricati situati nell'azienda agricola e connessi all'attività dell'azienda stessa. Essi, di norma, comprendono le abitazioni del conduttore e dell'altra manodopera impiegata nell'azienda; i ricoveri per animali; locali per l'immagazzinamento dei prodotti (magazzini, sili da foraggio, fienili ecc.) e quelli per il deposito di macchine ed attrezzi di uso agricolo.

Ciclo aperto – Un allevamento:

- ove si praticano solo le fasi di riproduzione e svezzamento (si vendono suinetti);

- ove si pratica solo la fase di ingrasso di suinetti acquistati all'esterno, in Italia o all'estero.

Ciclo chiuso – Un allevamento caratterizzato dalla presenza di tutte le fasi produttive: dalla riproduzione e svezzamento fino all'ingrasso dei soggetti nati in azienda (non vengono considerati eventuali acquisti di capi da riproduzione).

Classi di ampiezza – L'intervallo tra un valore ed un altro all'interno di una classificazione.

Coloni impropri – Coloro che prestano lavoro manuale in una azienda agricola, sulla base di pattuizioni particolari aventi in comune la natura associativa parziaria, ma caratterizzata da una diversità di contenuto per quanto riguarda le prestazioni di lavoro, i conferimenti delle scorte e le suddivisioni delle spese e dei prodotti.

Coltivazione principale

- *Coltivazione unica*, cioè quella che è la sola ad essere praticata su una data superficie nel corso dell'annata agraria di riferimento. Una coltivazione si considera unica anche quando è consociata con coltivazioni erbacee aventi carattere accessorio o marginale o con colture legnose agrarie o boschive presenti in numero trascurabile di piante.
- *Coltivazioni erbacee consociate praticate su seminativi nudi*. Ciascuna coltivazione erbacea consociata va considerata come *coltivazione principale* per la parte di superficie effettivamente occupata.
- *Coltivazioni legnose agrarie consociate tra loro o con coltivazioni erbacee*. Ciascuna coltivazione va considerata come *coltivazione principale* per la parte di superficie effettivamente occupata.
- *Coltivazione successiva o intercalare più importante dal punto di vista economico*. E' considerata come *coltivazione principale* per l'intera superficie sulla quale essa è stata praticata.

Coltivazioni in serra – Si intendono le coltivazioni praticate per l'intero ciclo vegetativo o per la quasi totalità di esso, entro costruzioni di altezza sufficiente per potervi accedere ed eseguirvi le operazioni colturali e nei quali si realizza un ambiente artificiale che permette di coltivare le piante fuori stagione o piante che esigono speciali condizioni ambientali. Sono escluse in quante considerate in piena area, le coltivazioni sottoposte a copertura temporanea (campane, tunnel, ecc.) nonché quelle praticate in costruzioni la cui copertura è limitata al tetto, senza resistenza di pareti esterne.

Coltivazioni legnose agrarie – Vite, olivo, agrumi, fruttiferi, vivaia, canne, gelso (foglie), giunco, manna, salice da vimini, sommacco.

Coltivazione secondaria successiva o intercalare – La coltivazione successiva meno importante dal punto di vista economico (valore della produzione annuale). In tal caso a ciascuna coltivazione successiva od intercalare, viene attribuita l'intera superficie su cui è stata praticata.

Compostaggio – Processo che ha l'obiettivo di favorire la biodegradazione per evaporazione; si ottengono modificazioni della sostanza organica che viene umificata per attività biologica e si ha contemporaneamente distruzione dei batteri patogeni contenuti nelle deiezioni. Il compost è il prodotto derivato generalmente da residui solidi urbani trattati e trasformati in un composto scuro abbastanza simile al letame.

Concimazione – Apporto artificiale di sostanze naturali o sintetiche, minerali od organiche idonee a fornire alle colture l'elemento o gli elementi chimici della fertilità a queste necessarie per lo svolgimento del loro ciclo produttivo e vegetativo.

Concimazione (macchine per la)

- *Spandiconcime*: macchine semoventi, trainate, portate o semiportate da trattori, utilizzate per la distribuzione meccanica dei concimi chimici, distributori combinati di concimi ed antiparassitari. Sono esclusi gli spandiconcime azionati a mano e le seminatrici combinate con spandiconcime.
- *Spandiletame*: macchine trainate o portate da trattori, utilizzate per il trasporto e la distribuzione meccanica del letame. Sono esclusi gli spanditori semimeccanici ed i rimorchi a piano mobile senza apparecchi spanditori.

Condizione professionale – La condizione professionale è quella posseduta nella settimana precedente la data di riferimento del censimento e si distingue in:

- *Occupato*: chi possiede una occupazione (in proprio o alle dipendenze) da cui trae una retribuzione o un profitto. Si considera occupato anche chi collabora, senza avere un regolare contratto di lavoro con un familiare che svolge una attività lavorativa in conto proprio;
- *Disoccupato alla ricerca di nuova occupazione*: chi ha perduto una precedente occupazione alle dipendenze ed è alla ricerca attiva di una nuova occupazione, essendo in grado accettarla se gli viene offerta;

- *In cerca di prima occupazione*: chi non ha mai esercitato un'attività lavorativa o ha cessato una attività lavorativa in proprio ed è alla ricerca attiva di una occupazione essendo in grado di accettarla se gli viene offerta;
- *Casalunga/o*: chi si dedica prevalentemente alla cura della propria famiglia o della propria casa;
- *Studente*: chi si dedica prevalentemente allo studio;
- *Ritirato dal lavoro*: chi ha cessato una attività lavorativa per raggiunti limiti di età oppure per altra causa;
- *In altra condizione*: proprietari, benestanti, inabili al lavoro, chi sta assolvendo agli obblighi di leva ecc..

Conduttore – Responsabile giuridico ed economico dell'azienda. Può essere una persona fisica, una società o un Ente pubblico. Nel caso di colonia parziaria appoderata (mezzadria) come conduttore di azienda è stato considerato il mezzadro. Nel caso di soccida quale conduttore di azienda è stato considerato il soccidante.

Conigli – Comprendono le fattrici femmine che hanno partorito almeno una volta.

Consistenza del bestiame – I dati sulla consistenza degli allevamenti fanno riferimento a tutti i capi di bestiame che alla data della rilevazione si trovavano presso l'azienda sia che si tratti di bestiame in dotazione dell'azienda stessa sia che si tratti di bestiame affidato o da essa allevato. Sono inclusi i capi temporaneamente assenti per transumanza, pascolo, ecc.. Sono esclusi gli animali di passaggio (es.: femmine presenti per la monta).

Consociazioni – Coltivazioni che si trovano sullo stesso terreno durante uno stesso periodo e ciascuna delle quali fornisce un raccolto ben distinto nel corso dell'annata agraria.

Consorzio – Associazione tra gli agricoltori costituita secondo la legislazione vigente, avente scopo mutualistico e rivolta prevalentemente alla fornitura di beni e servizi direttamente agli appartenenti all'organismo sociale a condizioni più vantaggiose. A seconda delle finalità e del campo di attività prende denominazioni diverse come cantine sociali, centrali ortofrutticole, latterie e caseifici sociali, di bonifica e irrigazione, tra imprese, tra Enti pubblici, consorzi fitoiatrici ecc.. Sono compresi i consorzi per il noleggio di macchine agricole, gli organismi associativi che abbiano come scopo mutualistico l'acquisto o la produzione per i propri soci di sostanze utili per l'agricoltura, l'acquisto di terreni, la raccolta, la conservazione, la trasformazione e vendita dei prodotti.

Contoterzismo – Utilizzazione di mezzi meccanici:

- *in altre aziende agricole*. Sono rilevate le giornate di lavoro prestate in altre aziende agricole con mezzi meccanici di proprietà o comproprietà dell'azienda con e senza manodopera aziendale;
- *in azienda*. Sono rilevate le giornate di lavoro effettuate in azienda con mezzi meccanici forniti distintamente da terzi, cioè da altre aziende agricole, da organismi associativi o da imprese di esercizio e noleggio.

Corpo – Porzione continua di terreno facente di un'unica azienda, non interrotto da fattori di discontinuità quali strade, corsi d'acqua, ecc. Non costituiscono fattori tali da configurare l'esistenza di due o più corpi, piccoli canali, sentieri poderali, muriccioli, siepi, nonché aree di servizio delle coltivazioni. Il numero di corpi fa riferimento alla superficie totale dell'azienda.

Credito agrario – Strumento che fornisce agli imprenditori agricoli i capitali necessari alla produzione ed all'incremento e miglioramento delle strutture aziendali. Si suddivide in credito agrario di esercizio e di miglioramento ed entrambi possono essere a saggio agevolato od ordinario a seconda che gli enti pubblici intervengano o no alla diminuzione del tasso di interesse. Il credito agrario è regolato dalla legge n.1760 del 5 luglio 1928 e da altre posteriori, ma le forme di intervento variano da Regione a Regione.

Il "*credito agrario di esercizio*" viene concesso ad agricoltori, anche non proprietari, per la conduzione e per la dotazione dell'azienda. Le principali operazioni riguardano:

- prestiti per la conduzione delle aziende agrarie e per l'utilizzazione, manipolazione e trasformazione dei prodotti (credito agrario di conduzione);
- prestiti per l'acquisto di bestiame, macchine ed attrezzi agricoli (credito agrario di dotazione);
- anticipazione su pegno di prodotti agricoli;
- prestiti a favore di enti ed associazioni agrarie.

Il "*credito agrario di miglioramento*" viene concesso per l'esecuzione di opere di miglioramento fondiario e per l'acquisto di terreni agrari per la formazione delle piccola proprietà contadina.

Crema – Strato di grasso che si forma naturalmente alla superficie del latte per lenta agglomerazione dei globuli grassi dell'emulsione. Prelevata per scrematura dalla superficie del latte o estratta mediante centrifugazione del latte in una scrematrice, essa contiene, oltre alle altre sostanze costitutive del latte, una quantità relativamente elevata di materie grasse superiore generalmente al 10% in peso del prodotto.

Depurazione dei liquami – Sistema per accelerare artificialmente, in un ambiente controllato, i fenomeni di degradazione biologica naturale della sostanza organica con processi biologici, chimici o processi misti.

Depurazione dei liquami (impianti per la) – Impianti costituiti da fosse biologiche di decantazione, fosse di ossigenazione, fosse biologiche di decantazione, fosse di ossigenazione, fanghi attivi, letti percolatori, ecc. che, attraverso l'attività di micro-organismi e/o reattivi chimici, provvedono a depurare i liquami degli allevamenti al fine di ottenere acque non inquinanti.

Dirigenti – Lavoratori che ricoprono un ruolo caratterizzato da un grado di professionalità, autonomia e potere decisionale e sono preposti alla direzione dell'azienda agricola, forestale e zootecnica, esplicando le loro funzioni al fine di promuovere, coordinare e gestire la realizzazione degli obiettivi dell'azienda stessa.

Diserbanti – Vedi la voce *erbicidi*.

Erbicidi (o diserbanti) – Prodotti attivi contro le erbe infestanti. Si distinguono in erbicidi per contatto, per traslocazione, residui, secondo il sistema di assorbimento. Inoltre esistono erbicidi totali, il cui pa è tossico per tutte le specie vegetali e selettivi quando agiscono solo su alcune specie.

Erpicatura – Tecnica superficiale di lavorazione che si attua generalmente su terreno arato e in tempera che ha subito l'azione disgregante del gelo o delle piogge.

Equini – *Cavalli* (compresi i cavalli da corsa e da sella appartenenti ad aziende agricole), *Asini*, *Altri* (muli e bardotti).

Essiccazione meccanica (impianti per l')

- *della granella*: impianti utilizzati per l'essiccamento artificiale della granella che per la ventilazione di aria fredda, riscaldata o calda riducono il tasso di umidità della granella ad un grado che ne consenta la conservazione;
- *del foraggio*: impianti utilizzati per l'essiccamento artificiale del foraggio verde o semiappassito che per la ventilazione di aria fredda, riscaldata o calda riducono il tasso di umidità del foraggio in modo da ottenere un prodotto concentrato di più alto potere nutritivo.

Fabbricati rurali – Locali per la conservazione o l'immagazzinamento dei prodotti nonché per il deposito di macchine ed attrezzi di uso agricolo.

- *Celle frigorifere*: locali in muratura o prefabbricati predisposti allo stoccaggio di prodotti delle coltivazioni e/o degli allevamenti che vengono mantenuti a temperatura ed umidità costanti.
- *Magazzini*: locali appositamente attrezzati per il deposito e la conservazione dei prodotti dell'azienda.
- *Sili da foraggio*: speciali serbatoi in muratura od in plastica rigida destinati alla conservazione del foraggio verde o semiessiccato che vi subisce una particolare maturazione. Sono esclusi i cosiddetti *sili all'aperto*, costituiti da masse di fieno o paglia pressate e conservate all'aperto.

Famiglia del conduttore – Per famiglia, ai fini del censimento, si intende un insieme di persone legate da vincoli di matrimonio, parentela, affinità, adozione. Tutela o da vincoli affettivi, coabitanti ed aventi dimora abituale nello stesso Comune. Sono considerate facenti parte della famiglia, come membri aggregati di essa, anche le persone addette ai servizi domestici, nonché le altre persone che, a qualsiasi titolo, convivono abitualmente con la famiglia stessa. I caratteri distintivi della famiglia per il Censimento sono:

- la relazione di parentela, affinità o affettività che unisce tra loro più persone;
- la coabitazione, cioè la convivenza di tutti i membri nello stesso alloggio e la conseguente condizione della loro dimora abituale in uno stesso Comune.

Fertirrigazione – Somministrazione di elementi fertilizzanti, disciolti o sospesi nell'acqua, alle coltivazioni mediante apposite apparecchiature per l'irrigazione opportunamente predisposte per il dosaggio degli elementi stessi.

Fiori e piante ornamentali – Tutte le coltivazioni sia in piena aria che protette, di piante da fiore, da foglia e da fronda da recidere, di bulbi e tuberi da fiori, nonché di piante ornamentali non legnose da interni o destinate alla formazione di aiuole, bordure, tappeti erbosi.

Fitofarmaci o antiparassitari – Sostanze di origine inorganica o organica, naturali o di sintesi, tossiche verso i nemici delle piante, costituiti dal principio attivo (pa) rappresentato dalla sostanza tossica, da sostanze inerti per uniformare la distribuzione e per veicolare il pa, e da sostanze coadiuvanti come emulsionanti, umettanti, ecc. Fanno parte dei fitofarmaci:

- fungicida, la sostanza che ha la proprietà di distruggere i funghi e le loro spore o di inibirne la crescita;
- insetticida, la sostanza la cui tossicità verso gli insetti è tale da provocarne la morte;
- erbicida, la sostanza che ha una azione tossica su specifiche vegetazioni infestanti.

Foglio di mappa catastale – Un insieme di fogli di mappa individua una sezione censuaria, che a sua volta e ai fini del catasto indica una parte del territorio comunale.

Foraggiere avvicendate

- *Prati avvicendati*, coltivazioni foraggiere erbacee in avvicendamento che occupano il terreno per più annate agrarie consecutive (al massimo fino a cinque anni) e che sono costituite generalmente da leguminose pure o in miscuglio. Si distinguono in puri (erba medica, lupinella, sulla, trifoglio ladino, trifoglio pratense) e misti.
- *Erbai*, coltivazioni foraggiere erbacee in avvicendamento che occupano il terreno al massimo per un'annata agraria (veccia, trifoglio incarnato, cereali in erba ed a maturazione cerosa, ecc.). Si distinguono in puri (avena, bietola, cicerchia, colza, fava, favino, frumento e triticale, granoturco, loglio italico, lupino, miglio, moco, orzo, panico, pimpinella, pisello, ravizzone, sala palustre, segale, senape, serradella, soia, sorgo, trifoglio alessandrino, trifoglio incarnato, trigonella o fieno greco, veccia, vigna cinese) e misti.

Forma di conduzione (rapporti tra impresa e lavoro)

- *Conduzione diretta del coltivatore*, quando il conduttore presta egli stesso lavoro manuale nell'azienda da solo o con l'aiuto di familiari, indipendentemente dall'entità del lavoro fornito da eventuale manodopera salariale, che può anche risultare prevalente rispetto a quella prestata dal conduttore e dai suoi familiari. La conduzione diretta del coltivatore si suddivide ulteriormente nelle seguenti forme:
 - con solo manodopera familiare, quando le giornate lavorative impiegate nell'azienda sono dovute esclusivamente al conduttore, ai suoi familiari o agli altri parenti;
 - con manodopera familiare prevalente, se le giornate di lavoro prestate dal conduttore e dai suoi familiari o dagli altri parenti sono in numero uguale o maggiore di quelle prestate dall'altra manodopera aziendale (salarati fissi, braccianti, ecc.);
 - con manodopera extrafamiliare prevalente, se le giornate di lavoro prestate dal conduttore, e dagli altri parenti, risultano inferiori a quelle dell'altra manodopera aziendale (salarati fissi, braccianti, ecc.).
- *Conduzione con salarati e/o compartecipanti (in economia)*, quando il conduttore impiega per i lavori manuali dell'azienda esclusivamente manodopera fornita da operai a tempo indeterminato o a tempo determinato (salarati fissi ed assimilati, braccianti, giornalieri e simili) e/o compartecipanti, mentre la sua opera e quella dei familiari è rivolta, in generale, alla direzione dell'azienda nei riguardi dei vari aspetti tecnico-organizzativi.
- *Conduzione a colonia parziaria appoderata (mezzadria)*, quando una persona fisica o giuridica (concedente) affida un podere ad un capo famiglia il quale si impegna ad eseguire, con l'aiuto dei familiari (famiglia colonica), tutti i lavori che il podere richiede, sostenendo parte delle spese necessarie.
- *Altra forma di conduzione*, comprende tutte le forme di conduzione non classificabili tra quelle sopraindicate tra le quali:
 - conduzione parziaria non appoderata, con questa forma di conduzione il concedente non conferisce un podere come si riscontra nelle aziende a colonia parziaria appoderata (mezzadria) ma soltanto uno o più appezzamenti di terreno. Inoltre, il rapporto associativo non si estende ai familiari del colono, sebbene questi di norma si avvalga di familiari per i lavori richiesti dal fondo;
 - soccida: contratto di natura associativa tra chi dispone di bestiame e di terreni a pascolo (soccidante) ed allevatore (soccidario) che presta lavoro manuale, anche se talvolta può conferire parte del bestiame e di altre scorte. I due contraenti si associano per l'allevamento e per l'esercizio delle attività connesse al fine di ripartire i prodotti e gli utili che ne derivano.

Formaggio – Prodotto solido o semisolido, fresco o giunto a maturazione, ottenuto in seguito a coagulazione del latte, del latte scremato, del latte scremato, della crema, della crema di siero di latte o di latticello, o di una combinazione di tali prodotti, con l'azione della pressione o di altri agenti coagulanti appropriati, e sgocciolando parzialmente il siero di latte che si forma in seguito a tale processo di coagulazione.

Forma giuridica

- a) *Azienda individuale*: persona singola, persone legate da vincoli di parentela che conducono unitariamente terreni appartenenti a più componenti
- b) *Comunanza o affittanza collettiva*: la comunanza è un'associazione costituita da collettività di famiglie che conducono in forma mutualistica un'azienda agricola costituita di norma, da terreni pascolativi di proprietà della comunanza stessa. L'affittanza collettiva è un'associazione di lavoratori agricoli che conducono pro-indiviso un'azienda agricola costituita di norma da estese superfici prese in affitto.
- c) *Società di persone e di capitali*: le società di persone sono collettività di soci su base personale e godono di un'autonomia patrimoniale in funzione della destinazione dei beni ad uno scopo comune. Con il contratto i soci regolano la loro reciproca posizione dandosi un ordinamento per lo svolgimento dell'attività sociale e, a tale ordinamento, la legge riconosce efficacia anche nei confronti dei terzi.

Le altre società di persone sono le *società* in nome collettivo, le società in accomandita semplice e le altre forme per le quali sono state osservate le formalità prescritte e la conseguente iscrizione al Registro delle società.

Le società di capitali sono quelle organizzate su base capitalistica nelle quali i beni conferiti non rimangono proprietà comune dei soci ma costituiscono il patrimonio delle società. Rientrano in questa categoria la società per azioni, la società a responsabilità limitata e la società in accomandita per azioni.

- d) *Cooperativa*: per cooperativa si intende l'associazione di agricoltori costituita secondo la legislazione vigente la cui caratteristica fondamentale è la mutualità (stalla sociale, cooperativa per la conduzione dei terreni, ecc.).
- e) *Associazione di produttori*: trattasi di associazioni costituite per iniziativa dei produttori stessi allo scopo di:
 - promuovere la concentrazione dell'offerta e la regolarizzazione dei prezzi nella fase della produzione per uno o più prodotti agricoli;
 - mettere a disposizione dei produttori associati mezzi tecnici adeguati per il condizionamento e la commercializzazione dei prodotti in questione.I produttori associati hanno l'obbligo di:
 - vendere, tramite l'organizzazione dei produttori, tutta la produzione relativa al prodotto o ai prodotti per i quali hanno aderito, con la possibilità, tuttavia, per l'organizzazione di esentare i produttori da tale obbligo per determinate quantità;
 - applicare in materia di produzione e di commercializzazione, le norme adottate dall'organizzazione dei produttori per migliorare la qualità dei prodotti e per adattare il volume dell'offerta alle esigenze del mercato;
 - fornire le informazioni richieste dall'organizzazione in materia di raccolti e disponibilità dei prodotti.
- f) *Ente pubblico*: trattasi di azienda condotta da una persona giuridica di diritto pubblico (Stato, Regioni, Province, Comuni), nonché da altri enti ed istituzioni non aventi scopo di lucro (ospedali, enti comunali di assistenza, enti ecclesiastici e religiosi, fondazioni, istituti penitenziari, scuole agrarie, ecc.).
- g) *Altra forma giuridica*: trattasi di tutte quelle aziende che non rientrano nelle forme giuridiche precedenti.

Fresatura – Pratica che provoca un elevato amminutamento del terreno eseguito con strumenti il cui corpo lavorante è un rotore orizzontale dotato di utensili rigidi (zappatrice) o elastici (fresatrice).

Fruttiferi

- *Frutta fresca di origine temperata*: melo, pero, pesco, nettarina (pesca noce), albicocco, susino, ciliegio (ciliegia tenerina e duracina, ciliegia visciola ed amarena o marasca), cotogno, fico, gelso (bacca), giuggiolo, lampone, loto (kaki), melograno, mirtillo, mora di rovo, nespola comune, nespola del Giappone, ribes comune, ribes nero, sorbo, uva spina.
- *Frutta fresca di origine sub-tropicale*: actinidia (kiwi), ananas, annone, avocado, babaco, banano, dattero, fico d'India, mango, maracuja, papaja, passiflora.
- *Frutta a guscio*: mandorlo, nocciolo, carrubo, noce, pistacchio.

Funghi in grotte, sotterranei, appositi edifici – Coltivazione dei funghi praticata in grotte ovvero nei sotterranei od in appositi edifici. Qualora la stessa superficie di un letto di coltura fosse stata utilizzata più volte nel corso dell'annata agraria è stata conteggiata una sola volta.

Fustaia – Bosco le cui piante, nate da seme, sono destinate a crescere ad alto fusto ed a rinnovarsi per via sessuale (seme).

Giornata di lavoro – Prestazione lavorativa non inferiore alle otto ore. Se il lavoro prestato giornalmente presso l'azienda è stato inferiore alle 8 ore si sono convertite le ore di lavoro in giornate di 8 ore. Se invece le ore di lavoro giornaliero hanno superato le 8 ore non si è operata alcuna conversione. Il numero delle giornate di lavoro fa riferimento a quelle effettivamente prestate con esclusione di giorni di congedo, ferie e malattia.

Goccia (irrigazione a) – Metodo che si basa sull'impiego di tubi ove l'acqua raggiunge esigue pressioni (meno di 3 atm) e gocciolatoi di modesta portata. I risultati desiderati si ottengono con tempi di distribuzione lunghi. Considerare in questa voce anche la *sub-irrigazione*, ovvero il metodo di distribuzione localizzata dell'acqua con tubi sotterranei.

Impiegati – Lavoratori che svolgono un'attività nel campo tecnico-amministrativo di coordinamento e controllo o di esecuzione con diverso grado di responsabilità.

Inerbimento controllato – L'utilizzo di una coltura intercalare avente la finalità di intercettare l'azoto solubile per evitare il dilavamento, effettuata con specie vegetali che vengono interrate prima della successiva coltura.

Irrigazione (superficie irrigabile) – Superficie aziendale che nel corso dell'annata agraria di riferimento potrebbe essere irrigabile in base alla potenzialità degli impianti a disposizione dell'azienda ed alla quantità di acqua disponibile.

Irrorazione per la lotta contro i parassiti e le erbe infestanti (apparecchi meccanici per l') – Apparecchi a motore, a dorso o a trazione animale e tutti gli apparecchi a trazione meccanica e semoventi che servono per irrorare, atomizzare, nebulizzare, polverizzare o bruciare e che vengono utilizzati nella lotta contro i parassiti vegetali ed animali e le erbe infestanti. Sono compresi gli elicotteri, gli aerei e le jeep utilizzati a detto scopo. Sono esclusi gli apparecchi portati a dorso o a trazione animale non azionati a motore.

Latte – Liquido opaco biancastro secreto dalle ghiandole delle femmine dei mammiferi dopo il parto e che costituisce l'alimento dei piccoli nei primi mesi di vita. Il latte di maggiore importanza come prodotto alimentare è il latte vaccino; il latte di capra, di pecora e di bufala viene principalmente usato per la preparazione dei formaggi.

Latte alimentare – Destinato alla alimentazione umana pastorizzato, sterilizzato o uperizzato.

Latte intero – Il latte che abbia subito, in una impresa che tratta il latte, almeno un trattamento termico od un trattamento di effetto equivalente autorizzato ed il cui tenore di materia grassa sia uguale o superiore al 3,50% oppure il cui tenore di materia grassa sia stato portato almeno al 3,50%.

Latte scremato – Latte che abbia subito, in un'impresa che tratta il latte, almeno un trattamento termico od un trattamento di effetto equivalente autorizzato, ed il cui tenore di materia grassa sia stato portato ad un tasso massimo dello 0,30%.

Lavorazione e trasformazione dei prodotti delle coltivazioni (impianti per la) – Impianti propri dell'azienda utilizzati esclusivamente o prevalentemente per la lavorazione e la trasformazione di prodotti aziendali e per la produzione di mangimi da consumarsi in azienda.

Lavoro – I *lavori agricoli* sono quelli che contribuiscono al conseguimento della produzione agricola, forestale e zootecnica, ad eccezione dei lavori domestici (pulizia dell'abitazione, preparazione dei pasti per la famiglia, ecc.). Sono considerati lavori agricoli, purché effettuati dalla manodopera aziendale, la direzione e la sorveglianza dei lavori, l'organizzazione e la gestione aziendale, la conservazione, la lavorazione, la trasformazione e la commercializzazione dei prodotti nonché la manutenzione di fabbricati, macchine ed impianti ed il trasporto per conto dell'azienda. Sono esclusi i lavori effettuati dalla manodopera aziendale presso altre aziende agricole, nonché i lavori di stoccaggio, condizionamento, trasformazione, vendita e trasporto dei prodotti di altre aziende. E' esclusa la manodopera fornita da imprese di esercizio e noleggio di mezzi meccanici, da imprese industriali od a titolo di aiuto reciproco.

Legname

- *Combustibile*, la produzione legnosa destinata direttamente alla combustione di essenze forti e dolci (legna da ardere e fasciame), alla carbonizzazione (legna da carbone e carbonella);
- *da lavoro*, comprende gli assortimenti ricavati sul luogo dell'abbattimento della massa legnosa grezza; le quantità espresse in metri cubi sono quelle effettive della massa legnosa utilizzata, valutata dopo le operazioni di allestimento ed esbosco.

Legnosa agraria – La coltura praticata sulle superfici fuori avvicendamento, investite a coltivazioni di piante legnose agrarie che occupano il terreno per un lungo periodo.

Legumi secchi

- *per foraggio* (esclusi i miscugli): favetta, pisello, veccia, vecciolo;
- *altri*: cece, cicerchia, dolico, fagiuolo, fava, lenticchia, lupino, pisello, serradella, soia.

Letame solido – Qualsiasi tipo di escremento di animale domestico, con o senza stame, comprendente eventualmente una minima quantità di urina. E' da includere in tale voce anche la pollina.

Liquame – Per *liquame* si intende il letame liquido, vale a dire una miscela di escrementi ed urine di animali domestici, con l'aggiunta eventuale di acqua e comprendenti in alcuni casi anche una minima quantità di stame.

Locali per la conservazione dei prodotti (celle frigorifere) – Locali in muratura o prefabbricati predisposti allo stoccaggio di prodotti delle coltivazioni e/o degli allevamenti i quali vengono mantenuti a temperatura ed umidità costanti.

Locali per l'immagazzinamento dei prodotti

- a) *Magazzini*, locali appositamente attrezzati per il deposito e la conservazione dei prodotti dell'azienda (escluse le celle frigorifere).
- b) *Sili da foraggio*, speciali serbatoi in muratura od in plastica rigida destinati alla conservazione del foraggio verde o semiessiccato che vi subisce una particolare maturazione. Sono esclusi i cosiddetti "*sili all'aperto*" costituiti da masse di fieno o paglia pressate e conservate all'aperto.

Lotta biologica – Tecnica di difesa delle piante di interesse agrario basata sull'uso di mezzi biologici inteso nel senso più ampio del termine quale interventi indiretti sulle fasi vegetative delle infestanti, uso di virus e batteri letali specie-specifici, uso di feromoni sessuali a scopo di mascheramento o di confusione oppure ormoni della crescita (juvenoidi), uso di piante-trappola (piante con caratteristiche simili quelle coltivate ma di interesse economico nullo o scarso) oppure, ancora, sull'uso di predatori appositamente allevati allo scopo.

Lotta guidata – Tecnica di difesa delle piante di interesse agrario tendente a limitare l'uso di pesticidi ed erbicidi con la quale il momento dell'intervento non viene più stabilito sulla base di un calendario dei trattamenti ma sulla base del concetto di "soglia economica di intervento" cioè sul limite, da individuare sperimentalmente volta per volta, oltre il quale il danno potenziale provocato dal parassita (stimato quale mancata produzione) è maggiore del costo dell'intervento di difesa stesso nonché su modelli deterministici i cui parametri sono generalmente costituiti dalle fasi fenologiche delle piante, dagli andamenti climatici e pluviometrici, dal monitoraggio dei parassiti (cattura e conteggio con trappole a feromoni).

Lotta integrata – Sistema di regolazione delle popolazioni delle specie dannose che utilizza tutte le tecniche e i mezzi adatte a mantenerle a un livello a cui non causino danni economici. E' una lotta che prevede interventi di diversa natura (biologici, fisici, agronomici e meccanici) limitando quelli chimici ai quali si ricorre solo quando è effettivamente necessario e con prodotti selettivi.

Macchia mediterranea – L'associazione vegetale tipica della fascia litoranea del Mediterraneo, costituita da piante forestali sempreverdi (pino marittimo, cipresso, leccio, sughero, ecc.) alle quali si associano, con carattere di prevalenza, piante arbustive sempreverdi (lentisco, alloro, mirto, corbezzolo, olivastro, oleandro, ecc.). Tali formazioni non sono sottoposte a regolari tagli per la produzione di legname.

Mangime

- *Completo*: la miscela di mangimi per animali che per la loro composizione bastano ad assicurare una razione giornaliera, cioè la quantità necessaria in media al giorno ad un animale di una specie, di una categoria di età e di rendimento determinato, per soddisfare tutti i suoi bisogni.
- *Complementare*: la miscela di mangimi per animali che contengono tassi elevati di alcune sostanze e che, per la loro composizione, assicurano la razione giornaliera soltanto se sono associati ad altri mangimi. Rientrano in questa categoria la maggior parte dei mangimi per ruminanti che in genere sono carenti di fibra e quindi rappresentano una integrazione di una frazione a base di foraggio.

Manodopera (agricola) – Persone di 16 anni e più occupati nei lavori agricoli dell'azienda. Nella Manodopera extrafamiliare (*altra manodopera aziendale*) sono compresi i dirigenti, impiegati, categorie speciali, operai ed assimilati a tempo indeterminato e determinato.

Manodopera agricola familiare – Persone di 16 anni e più appartenenti alla famiglia del conduttore (*v. famiglia del conduttore*) che svolgono lavoro agricolo nell'azienda.

Mezzi di produzione – I dati sui mezzi di produzione riguardano le sementi, i mangimi, i prodotti fitoiatrici e dei concimi chimici distribuiti al settore agricolo nell'anno solare. La periodicità delle rilevazioni è semestrale per i concimi, annuale per gli altri mezzi di produzione. I dati rilevati attraverso le imprese che producono e/o che importano detti prodotti fanno riferimento ai quantitativi distribuiti per uso agricolo dalle stesse ditte al commercio o direttamente.

Mezzi meccanici utilizzati – Mezzi meccanici utilizzati durante l'annata agraria di riferimento per l'effettuazione di lavori agricoli. Sono:

- *di proprietà dell'azienda* i mezzi meccanici di proprietà esclusiva dell'azienda, anche se temporaneamente utilizzati in altre aziende agricole, compresi i mezzi meccanici acquistati in leasing;
- *in comproprietà* i mezzi meccanici di proprietà di due o più aziende agricole;
- *forniti da altre aziende agricole* i mezzi meccanici temporaneamente utilizzati dall'azienda, ma di proprietà di una altra azienda (aiuto reciproco, consorzi per il noleggio di macchine agricole);
- *forniti da organismi associativi* i mezzi meccanici appartenenti a cooperative agricole, enti di sviluppo, consorzi di bonifica, ecc. e utilizzati dall'azienda facente parte dell'organismo associativo stesso;
- *forniti da imprese di esercizio e noleggio* i mezzi meccanici utilizzati in azienda e di proprietà di imprenditori di lavori agricoli e di altre imprese industriali.

Microirrigazione – Forma particolare di irrigazione per aspersione, in cui si fa ricorso ad aspersori di piccola gittata ad alta pressione, con una minimizzazione dei consumi d'acqua.

Mietitrebbiatrici – Macchine semoventi, trainate o portate da trattori, utilizzate per la mietitura, raccolta, trebbiatura dei cereali, dei legumi secchi, dei semi oleosi e delle sementi foraggere.

Monosuccessione – Su uno stesso appezzamento si pratica la coltura di una singola specie.

Motocoltivatori, motozappe, motofesatrici, motofalciatrici – Veicoli a motore, ad un solo asse, utilizzati per i lavori agricoli. Sono esclusi tutti gli apparecchi utilizzati esclusivamente per gli orti familiari, i parchi e i giardini ornamentali.

Mungitura (sala di) – Locale, distinto dalla stalla, appositamente attrezzato con poste fisse ed impianti di mungitura meccanica.

Mungitura completamente automatizzata (sala di) – Sala di mungitura nella quale si svolgono contemporaneamente le operazioni di distacco automatico del porta capezzolo alla fine della mungitura e di registrazione automatica del volume del latte munto durante la mungitura.

Operai a tempo determinato – Operai assunti con un rapporto individuale di lavoro a tempo determinato per l'esecuzione di lavori di breve durata, stagionale o a carattere saltuario oppure assunti per fase lavorativa o per la sostituzione di operai per i quali sussista il diritto alla conservazione del posto. Agli operai a tempo determinato sono assimilati, ai fini del censimento, i compartecipanti, intendendosi per tali lavoratori ai quali vengono affidati, nel corso dell'annata agraria, tutti o soltanto una parte dei lavori che richiede una determinata coltivazione, ricevendo come compenso una quota parte del prodotto.

Operai a tempo indeterminato – Lavoratori agricoli assunti con rapporti di lavoro senza prefissione di termine ed ai quali il datore di lavoro garantisce 181 giornate annuali di effettivo lavoro per tutta la durata del rapporto e la cui retribuzione, riferita ad anno, viene corrisposta mensilmente, a norma del contratto nazionale di lavoro per gli operai agricoli con l'integrazione dei contratti provinciali.

Organismi associativi – Per organismi associativi si intendono le cooperative agricole e gli organismi associativi simili.

- *Cooperative agricole.* Associazioni tra agricoltori costituite secondo la legislazione vigente, aventi scopo mutualistico e rivolte prevalentemente alla fornitura di beni e servizi direttamente agli appartenenti all'organismo sociale e condizioni più vantaggiose. Le cooperative a seconda della finalità e del campo di attività prendono denominazioni diverse, come cantine sociali, oleifici cooperativi, centrali ortofrutticole, latterie e caseifici sociali, macelli cooperativi, ecc..
- *Organismi associativi simili.* Società di diritto o di fatto che operano nel campo agricolo e che hanno lo scopo di conseguire un dato fine economico sia attraverso l'aumento della produzione e della produttività che attraverso l'espletamento di determinati servizi senza che sia sancito il principio mutualistico. Sono compresi tra gli organismi associativi gli enopoli, gli elaiopoli, i consorzi di miglioramento fondiario ed ogni altra società o ente che abbia come scopo mutualistico l'acquisto o la produzione per i propri soci di sostanze utili per l'agricoltura, l'acquisto di terreni, la raccolta, la conservazione, la trasformazione e vendita di prodotti ai soci.

Orti familiari – Piccole superfici utilizzate essenzialmente per la produzione di ortaggi, legumi freschi, patate, ecc. destinati, di norma, ad essere consumati dalla famiglia del conduttore o da altre persone che lavorano nell'azienda. Su tali superfici possono essere eventualmente presenti anche altre coltivazioni erbacee e/o alcune piante legnose agrarie.

Ortive

Le coltivazioni *ortive in piena aria* sono le coltivazioni di legumi freschi ed ortaggi praticate all'aperto sia in pieno campo che in orti stabili o industriali. Si distinguono in:

- *coltivazioni ortive di pieno campo*, quando sono in avvicendamento con le altre coltivazioni agricole;
- *coltivazioni ortive in orti stabili o industriali*, quando sono caratterizzate da un rapido avvicendamento tra di loro e producono ortaggi e legumi freschi normalmente immessi nel commercio.

Le coltivazioni *ortive protette* sono quelle coltivazioni praticate al coperto per tutto o per la maggior parte del ciclo vegetativo. Rientrano in questa voce:

- *legumi freschi:* fagiolo (compresi i fagioli mangiatutto), pisello (compresi i piselli mangiatutto o taccole), fava;
- *carciofo*;
- *fragola*;
- *pomodoro da mensa*;
- *pomodoro da industria*;
- *altre ortive:* acetosella, aglio, asparago, barbabietola da orto, basilico, bietola, broccolo di rapa, cardo, carota, cavolfiore, cavolo a penna, cavolo broccolo, cavolo cappuccio, cavolo di Bruxelles, cavolo rapa, cavolo rosso, cavolo verza, cetriolo da mensa, cetriolini, cicoria o radicchio (da foglie e da radici), cipolla, cocomero o anguria, crescione, finocchio, funghi (esclusi quelli coltivati in grotte, sotterranei o in appositi edifici), indivia (riccia e scarola), lattuga (cappuccina romana, da taglio), mais dolce, melanzana, melone o popone o cantalupo, pastinaca, peperone, porro, prezzemolo, rapa, ravanella, scalogno,

scorzonera, scorzonera bianca, sedano (da coste e da foglie), sedano rapa (da radice), spinacio, topinambur, zucca, zucchine.

Ovini

Pecore e agnelle montate.

- *Pecore*, femmine che hanno partorito almeno una volta anche se alla data di riferimento della rilevazione sono a riposo o stanno allattando. In questa categoria sono comprese le pecore riformate al termine della loro carriera economica.
- *Agnelle montate*, femmine di meno di un anno montate per la prima volta che non hanno ancora figliato.
- Altri ovini, *agnelli (maschi e femmine di età inferiore ad un anno)*, *agnelloni*, *castrati*, *montoni*. In questa categoria sono comprese le femmine di età superiore ad un anno che non hanno mai partorito (non comprese nelle pecore).
- *Agnelloni*: ovini interi di età superiore ai 12 mesi, non destinati alla riproduzione.
- *Castrati*: maschi della specie ovina di età superiore ad 1 anno castrati destinati alla macellazione.

Pacciamatura – Pratica di copertura del suolo con utilizzo di materiali di origine naturale (paglia, trucioli di legno, schegge di corteccia, foglie secche, ecc.) o di origine artificiale (film plastici, teli di carta, tessuto-non-tessuto, composti altri derivati industriali, ecc.) posto direttamente a contatto con il terreno con diversi scopi agronomici.

Parco – Area naturale protetta iscritta in un elenco ufficiale, generalmente dotata di perimetrazione e di un Ente Gestore operativo. La Legge quadro sulle aree protette, 6 Dicembre 1991, n. 394 all'art.1 comma 1 definisce i parchi nazionali come "costituiti da aree terrestri, lacuali o marine che contengono uno o più ecosistemi intatti o anche parzialmente alterati da interventi antropici, una o più formazioni fisiche, geologiche, geomorfologiche, biologiche di rilievo nazionale o internazionale per valori naturalistici, scientifici, estetici, culturali, educativi e ricreativi, tali da richiedere l'intervento dello Stato ai fini della loro conservazione per le generazioni presenti e future" Il comma 2 definisce i parchi regionali naturali "costituiti da aree terrestri, fluviali, lacuali, ed eventualmente tratti di mare prospicienti la costa, di valore naturalistico ed ambientale, che costituiscono, nell'ambito di una o più Regioni limitrofe, un sistema omogeneo individuato dagli assetti naturali dei luoghi, dai valori paesaggistici e dalle tradizioni culturali delle popolazioni locali".

Parenti del conduttore che lavorano in azienda – Per parenti del conduttore che lavorano in azienda si intendono i discendenti, gli ascendenti ed altri parenti o affini del conduttore (compresi i casi di parentela derivante da adozione) non facenti parte della famiglia del conduttore stesso, la cui attività lavorativa presso l'azienda durante l'annata agraria non è stata svolta a carattere saltuario o occasionale.

Particella catastale – Poligono chiuso di una porzione di territorio situata in uno stesso Comune appartenente ad un'unica proprietà (la quale può appartenere a più soggetti), avente la stessa qualità o classe e la stessa destinazione. Una particella è individuata da un numero, da un foglio catastale all'interno del quale è inserita, dal Comune e Provincia in cui il foglio ricade.

Piante industriali – Tabacco, luppolo, cotone, piante da semi oleosi (colza e ravizzone, girasole, soia, arachide, canapa, lino, papavero, ricino, senape, sesamo), piante aromatiche, medicinali, da condimento (aneto, angelica, anice, assenzio, belladonna, camomilla, capperi, cerfoglio, cumino o carvi, digitale, dragoncello, gelsomino, genziana, hamamelis, issopo, lavanda, liquirizia, maggiorana, malva, melissa o cedronella, menta, origano, piretro, rabarbaro, rafano, rosmarino, ruchetta, salvia, segale cornuta, timo, valeriana, zafferano), canapa (fibra). Canna da zucchero, cicoria da caffè, giaggiolo (ireos), lino (fibra), saggina da scopa, scopiglio, sorgo zuccherino.

Piante sarchiate da foraggio – Barbabetola da foraggio e semizuccherina, carota da foraggio, cavolo da foraggio o rutabaga, pastinaca da foraggio, topinambur, zucca da foraggio. Sono escluse le superfici destinate alla produzione di sementi.

Piantine – Piantine non legnose ai primi stadi di sviluppo destinate alla vendita per essere trapiantate.

Pioppeti – Superfici utilizzate per la coltivazione dei pioppi ad alto fusto anche se il suolo viene parzialmente adibito a coltivazioni erbacee a carattere accessorio o marginale.

Prati permanenti e pascoli – Coltivazioni foraggere erbacee fuori avvicendamento che occupano il terreno per un periodo superiore a cinque anni.

- *Prato permanente* quando il foraggio viene, di norma, raccolto mediante falciatura.
- *Pascolo* quando il foraggio viene utilizzato, di regola, soltanto dal bestiame pascolante.

Prodotti condizionati – Sono da intendere tutti i prodotti principali (o grezzi) che hanno subito una lavorazione e/o manipolazione diversa dalla trasformazione e/o specifici trattamenti fisico-chimici finalizzati a consentirne il trasferimento nello spazio e nel tempo (disidratazione, insilamento, confezionamento, surgelazione, salatura, presso-condizionato o sottovuoto, ecc.).

Prodotti ottenuti dalla lavorazione del latte in azienda – Vanno indicati i singoli quantitativi dei prodotti ottenuti nell'azienda dalla trasformazione del latte munto nell'azienda stessa (formaggio, burro, ricotta).

Prodotti trasformati – Sono da intendere tutti i prodotti derivati dalla trasformazione di prodotti primari (ad esempio, farine di cereali, vino, olio di oliva, passate di pomodoro, ecc.).

Produzione di mangime (impianti per la) – Impianti utilizzati per ridurre in farina o in piccoli frammenti le granaglie ed i foraggi destinati all'alimentazione del bestiame e per miscelare gli elementi costitutivi dei mangimi, previamente tritati o macinati.

Purino – Si intende l'urina di animali domestici comprendenti eventualmente una minima quantità di escrementi e/o acqua.

Raccogliatrici pressatrici di foraggio – Macchine semoventi oppure trainate, portate o semiportate da trattori che effettuano in maniera continua la raccolta, la trinciatura ed il caricamento del foraggio (verde, da insilare semiappassito o secco) e della paglia lasciati sul posto o preventivamente disposti in andane.

Raccolta (macchine per la)

- *Delle ortive*: macchine specializzate per la raccolta di prodotti ortivi, dotate di pettine battitore che possono realizzare in una sola operazione e in modo continuo il distacco delle parti non utilizzabili degli ortaggi e la loro raccolta. Il prodotto raccolto può essere convogliato provvisoriamente in tramogge situate nella stessa macchina;
- *Di uva*: macchine semoventi, oppure trainate o portate da trattori, utilizzate per la vendemmia e costituite da una piattaforma portante e da una testa di raccolta, nonché da installazioni per la raccolta e lo scarico dell'uva;
- *Della frutta*: macchine semoventi dotate di piattaforma mobile a comando idraulico portata all'estremità di telai articolati capaci di spostarsi verticalmente ed orizzontalmente (carrelli elevatori), utilizzati per la raccolta della frutta.

Raccolta meccanizzata della patata (macchine per la) – Macchine semoventi oppure trainate o portate da trattori, che estraggono le patate dal terreno, le separano dalle foglie, zolle, terriccio, ecc., le dispongono in file, le raccolgono e/o le caricano in sacchi o in casse o recipienti da carico o su di un rimorchio. Gli organi che eseguono tale operazione possono essere raccolti in un'unica macchina o divisi in più macchine semplici collegate tra loro.

Raccolta meccanizzata della barbabietola da zucchero (macchine per la) – Macchine semoventi, oppure trainate o portate da trattori, che scollettano le barbabietole da zucchero, le estraggono dal terreno, le allineano in file, le raccolgono in casoni e/o distruggono le foglie, oppure le sistemano in andane trasversali o longitudinali. Gli organi che eseguono tale operazione possono essere raccolti in un'unica macchina o divisi in più macchine semplici collegate tra loro.

Refrigerazione e/o il trattamento igienico del latte (impianti per la) – Impianti per il raffreddamento e la conservazione del latte freddo dopo la mungitura per impedire la moltiplicazione dei batteri. Subito dopo la mungitura si esegue anche la filtrazione del latte mediante filtri adatti, semplici e disinfettabili.

Ricoveri

- *Stalle*: i locali appositamente adibiti all'allevamento dei bovini. Esse possono essere a *stabulazione fissa*, quando i bovini vivono costantemente nelle poste, oppure a *stabulazione libera* allorché gli animali possono muoversi liberamente nell'ambito delle diverse zone della stalla (zona di riposo, di alimentazione, sala di mungitura, ecc.).
- *Ovili*: i locali appositamente predisposti per l'allevamento degli ovini. Come le stalle per bovini, gli ovili possono essere a *stabulazione fissa* o a *stabulazione libera*.
- *Porcilaie*: i locali appositamente predisposti per l'allevamento suino aventi caratteristiche particolari in relazione al tipo di specializzazione produttiva. Le porcilaie *da riproduzione* sono caratterizzate dalla presenza di una zona parto, allevamento e svezamento destinata ad ospitare le scrofe e la relativa nidata. Le porcilaie *da ingrasso* sono destinate all'allevamento dei suini svezati, sino al momento della loro vendita.
- *Pollai*: i locali appositamente predisposti per gli allevamenti avicoli e con caratteristiche particolari a seconda del tipo di allevamento praticato. Nei pollai per *allevamento a terra*, l'allevamento stesso è effettuato al suolo in capannoni aperti o chiusi; nei pollai destinati all'*allevamento in batteria* l'allevamento stesso è effettuato al suolo in capannoni aperti o chiusi; nei pollai destinati all'*allevamento in batteria* l'allevamento stesso è effettuato con un sistema di gabbie disposte in fila, in un unico piano o incastellate.

Ripuntatura – Come lavorazione di coltivazione è chiamata anche scarificazione. Si attua nei prati vecchi in inverno o inizio primavera allo scopo di favorire la penetrazione dell'aria, dell'acqua e dei fertilizzanti, di intensificare l'attività microbica e di propiziare la mineralizzazione della sostanza organica.

Ristallo – Un allevamento di bovini generalmente vitelli) acquistati all'esterno, in Italia o all'estero e destinati al macello (sono pertanto esclusi gli acquisti di capi da riproduzione o da rimonta come ad esempio le manze da allevamento).

Rotazione (o avvicendamento a ciclo chiuso) – La successione segue un piano prestabilito di colture che ritornano ciclicamente sugli stessi appezzamenti.

Sarchiatura – Tipica lavorazione di coltivazione, si esegue su piante seminate a file, smuovendo la porzione di terreno libero dalla coltura.

Scarificazione – Come lavorazione di coltivazione è chiamata anche ripuntatura. Si attua nei prati vecchi in inverno o inizio primavera con attrezzi che incidono il terreno con tagli verticali allo scopo di favorire la penetrazione dell'aria, dell'acqua e dei fertilizzanti, di intensificare l'attività microbica e di propiziare la mineralizzazione della sostanza organica.

Scorrimento superficiale ed infiltrazione laterale – Metodo di irrigazione in cui l'acqua viene fatta scorrere sul terreno sistemato a piani inclinati (è tipica delle marcite lombarde) oppure viene immessa in canaletti o in solchi e raggiunge lateralmente, per infiltrazione, le radici delle piante coltivate. E' frequente nell'irrigazione delle sarchiate, in genere, e delle culture ortive del Mezzogiorno.

Sementi – Superfici per la produzione di sementi destinate alla vendita per essere trapiantate. Sono escluse le superfici per la produzione di sementi di cereali, di leguminose, di patate da semina, di piante da semi oleosi. Le superfici utilizzate per la produzione di sementi per il fabbisogno aziendale rientrano nelle varie voci relative alle singole colture.

Seminativi – Le colture di piante erbacee, soggette all'avvicendamento colturale che prevede una durata delle coltivazioni non superiore a cinque anni.

Serre – Costruzione per la protezione delle coltivazioni, di altezza sufficiente per potervi accedere ed eseguire le operazioni colturali e che realizza un ambiente artificiale che permette di coltivare piante fuori stagione o piante che esigono speciali condizioni climatiche. Fra le serre sono comprese sia le installazioni di tipo tradizionale con strutture in muratura o metallica e con copertura di vetro, che le costruzioni più semplici, generalmente costituite da intelaiatura di legno con copertura di materiale plastico rigido o flessibile estesa sia al tetto sia alle pareti, che di norma si rinnova all'inizio della campagna. Non sono considerate serre le costruzioni la cui copertura è limitata al tetto, dato che non si realizza quella differenza tra condizioni ambientali interne ed esterne che è caratteristica delle serre vere e proprie.

Sezione censuaria – Parte del territorio in cui ai fini del catasto è suddiviso il Comune.

Sgombero quotidiano del letame o rimozione dei rifiuti (impianti per lo) – Impianti fissi, meccanici o semi meccanici, che trasportano il letame o i rifiuti fuori dai ricoveri nelle concimaie. Sono esclusi i caricatori frontali o posteriori, i ripulitori-trasportatori di letame fissati alle trattrici e le treggie utilizzate per lo sgombero.

Sili da foraggio – Speciali serbatoi in muratura od in plastica rigida destinati alla conservazione del foraggio verde o semiessiccato che vi subisce una particolare maturazione. Possono essere di tipo *verticale* (*ermetici, a compressione, ciclatori*) e *orizzontali* (*a trincea, a fossa, a corridoio, a cumulo*). Sono da escludere i cosiddetti "sili all'aperto" costituiti da masse di fieno o paglia pressate e conservate all'aperto.

Sommersione – Metodo che prevede la sommersione del terreno con uno strato d'acqua per periodi variabili e con livelli variabili. (tipico delle risaie). L'irrigazione "a conca" degli alberi da frutto nel Mezzogiorno è assimilata alla sommersione.

Sovescio – Pratica agricola che prevede la coltivazione di colture intercalari a rapido sviluppo e seminate a forte densità col fine di apportare al terreno azoto e altri elementi fertilizzanti.

Suini

- *Verri*: maschi interi già utilizzati per la funzione riproduttiva o ad essa destinati.
- *Scrofe*: femmine utilizzate o destinate alla riproduzione.
- *Suini da macello*: suini destinati alla produzione di carne compresi i verri e le scrofe riformate, ossia al termine della loro carriera riproduttiva.

Sughero – Sostituisce l'epidermide nella struttura secondaria della pianta; è formato da più strati di cellule nelle cui pareti deposita la suberina, derivata da acidi grassi.

Superficie aziendale

- *Superficie Totale*: area complessiva dei terreni dell'azienda formata dalla superficie agricola utilizzata, da quella coperta da arboricoltura da legno, da boschi, dalla superficie agraria non utilizzata, nonché dall'area occupata da parchi e giardini ornamentali, fabbricati, stagni, canali, cortili situati entro il perimetro dei terreni che costituiscono l'azienda.
- *Superficie agricola utilizzata*: insieme dei terreni investiti a seminativi, coltivazioni legnose agrarie, orti familiari, prati permanenti e pascoli e castagneti da frutto. Essa costituisce la superficie investita ed effettivamente utilizzata in coltivazioni propriamente agricole. E' esclusa la superficie investita a funghi in grotte, sotterranei ed appositi edifici.
- *Agraria non utilizzata*: insieme dei terreni dell'azienda non utilizzati a scopi agricoli per una qualsiasi ragione (di natura economica, sociale od altra), ma suscettibili di essere utilizzati a scopi agricoli mediante l'intervento di mezzi normalmente disponibili presso un'azienda agricola. Sono compresi gli eventuali terreni abbandonati facenti parte dell'azienda ed aree destinate ad attività ricreative. Sono esclusi i terreni a riposo.
- *Altra*: è costituita dalle aree occupate da fabbricati, cortili, strade poderali, fossi, canali, cave, terre sterili, rocce, parchi e giardini ornamentali. Sono comprese anche le superfici delle grotte, dei sotterranei e degli appositi edifici destinati alla coltivazione dei funghi.

Superficie in produzione – Per superficie in produzione si intende quella che risulta occupata dagli impianti in fase produttiva, anche se, a seguito di avversità climatiche e/o attacchi parassitari, non ha dato luogo a produzione.

Terreni a riposo – Terreni, lavorati (maggesi) o non, che entrano in avvicendamento e sui quali non è praticata alcuna coltura nel corso dell'annata agraria. I dati sono forniti distintamente per le superfici soggette e non a regime d'aiuto comunitario secondo quanto previsto dalla nuova Politica Agraria Comune (PAC). Sono esclusi i terreni in stato di abbandono per una qualsiasi ragione di natura economica, sociale od altra.

Titolo di possesso dei terreni – Sono assimilati alla *proprietà*: l'usufrutto, l'enfiteusi, l'assegnazione dei terreni da parte di enti di sviluppo, consorzi e simili, il beneficio parrocchiale, la colonia perpetua. Sono assimilati all'*affitto*: l'affitto misto e l'uso gratuito.

Trasformazione di uva e olive (impianti per la) – Impianti utilizzati per la trasformazione dell'uva o delle olive azionati a motore e situati, in genere, in appositi locali destinati ed attrezzati a tale scopo. Sono escluse le pigiatrici, le diraspatrici ed i torchi azionati a mano.

Trattamento e la trasformazione del latte (impianti per il) – Impianti propri dell'azienda utilizzati esclusivamente o prevalentemente per il trattamento e la trasformazione del latte aziendale.

Trattrici – Trattrici con almeno due assi, utilizzate per l'esecuzione dei lavori agricoli. Sono compresi i veicoli a motore trasformati (derivate) ed i veicoli a motore specializzati (Jeep, Unimag, ecc.) che vengono utilizzati come trattrici agricole propriamente dette.

Tunnel e campane

- *Tunnel*: coperture installate allo scopo di proteggere file di piante;
- *Campane*: coperture installate allo scopo di proteggere singole piante.

Tra i tunnel e le campane sono compresi i cassoni fissi e mobili.

Uso civico – E' il diritto che gruppi di persone (collettività di abitanti di un Comune o di una sua frazione) o, anche, di una sola parte di essi o di una collettività di altro tipo (associazione agraria, università, comunanza, partecipazione, dominio collettivo, vicinia, regola, ecc.), esercitano su terreni appartenenti a privati, oppure, ad enti territoriali od associativi di vario genere (Legge 16 giugno 1927, n. 1766, G.U. 3 ottobre 1927, n. 228 e regolamento di applicazione 26 febbraio 1926, n. 332, G.U. 8 marzo 1928, n. 57 e leggi delle Regioni di Statuto ordinario ed a Statuto speciale che regolano la materia).

Uva per la produzione di vini a denominazione di origine controllata (vini DOC) e controllata e garantita (vini DOCG) – Uva prodotta da viti appartenenti a vitigni di uva da vino le cui superfici sono iscritte all'*Albo dei vigneti* istituito presso le Camere di Commercio, Industria, Artigianato e Agricoltura, per la produzione di vini a denominazione di origine controllata (vini DOC) e controllata e garantita (vini DOCG). Tale uva può essere destinata in tutto o in parte alla produzione di altri vini o al consumo diretto.

Uva per la produzione di altri vini (compresi i vini da tavola con indicazione geografica) – Uva prodotta da viti appartenenti a vitigni di uva da vino le cui superfici non sono iscritte all'*Albo dei vigneti*. Tale uva può anche essere destinata in tutto o in parte al consumo diretto.

Uva da tavola – Uva prodotta da viti appartenenti a vitigni di uva da tavola, anche se essa viene destinata del tutto o in parte alla vinificazione.

Uva per la produzione di vini da tavola con indicazione geografica – Uva per la produzione di altri vini le cui superfici sono destinate dall'azienda alla produzione di vini da tavola con indicazione geografica e dichiarate come tali alla competente Camera di Commercio, Industria, Artigianato e Agricoltura. Per indicazione geografica si intende la specificazione della zona di produzione in cui ricadono le superfici a vite. Tale zona può essere costituita da una o più unità amministrative (Comune, Provincia, Regione) oppure da una parte del loro territorio o da località delimitate da apposito decreto del Ministero dell'agricoltura e delle foreste.

Viti madri di portinnesto – Piante di vite appartenenti a varietà coltivate per la produzione di materiale per la moltiplicazione della vite (tralci). Trattasi di particolari varietà di viti dalle quali vengono prelevate parti di tralci le quali, interrate, emettono radici dando origine ad una nuova piante di vite (barbatella).

Viti non innestate – Giovani piante di vite messe a dimora e non ancora innestate, ma destinate ad esserlo.

Vitigno – Varietà di una stessa specie di vite, compresi i loro incroci e reincroci, nonché gli incroci tra diverse specie di vite, coltivate per la produzione di uva da vino, uva da tavola o materiale per la moltiplicazione vegetativa della vite.

Vivai – Superfici investite a piantine legnose agrarie e forestali, destinate ad essere trapiantate. Sono esclusi i vivai forestali destinati al fabbisogno aziendale, la cui superficie è compresa tra le colture boschive.