

CARATTERISTICHE STRUTTURALI DELLE AZIENDE AGRICOLE

FASCICOLO REGIONALE
PIEMONTE



SISTEMA STATISTICO NAZIONALE
ISTITUTO NAZIONALE DI STATISTICA

Caratteristiche strutturali delle aziende agricole

FASCICOLO REGIONALE PIEMONTE

*5° Censimento generale dell'agricoltura
22 ottobre 2000*

Coordinatore scientifico: Bruno Massoli
Progetto informatico elaborazione dati: M. Carla Runci
Progetto informatico diffusione dati: Alberto Sorce
Coordinamento editoriale diffusione dati: Franco Lorenzini

Per chiarimenti sul contenuto
della pubblicazione rivolgersi a:
ISTAT, Servizio CUE, Via Adolfo Ravà 150 - Roma

Tel: 06.59584535 - 06.59524573
Fax: 06.5940121

**CARATTERISTICHE
STRUTTURALI
DELLE AZIENDE
AGRICOLE**

**FASCICOLO REGIONALE
PIEMONTE**

Istituto Nazionale di Statistica
Via Cesare Balbo, 16 - Roma

Coordinamento tecnico editoriale:
Andrea Braghin - Piero Crivelli
Servizio Produzione Editoriale
Via Tuscolana, 1782 - Roma

Stampa Digitale:
Industrie Abbate S.p.a. - febbraio 2003

Tiratura:
300 copie

Si autorizza la riproduzione a fini
non commerciali e con la citazione della fonte

Il volume e le tavole in esso contenute sono disponibili in formato
elettronico al sito Internet dell'Istat: www.istat.it o al sito dedicato
esclusivamente ai censimenti: www.censimenti.it

Indice

Presentazione	11
----------------------------	-----------

Introduzione

1. Cenni storici	13
2. Le basi giuridiche	14
3. La struttura organizzativa	14
4. Le attività di formazione ed istruzione della rete di rilevazione	18
5. Il campo di osservazione e l'unità di rilevazione	18
6. I criteri per l'individuazione delle aziende agricole	19
7. Il questionario di rilevazione	20
8. Epoca di riferimento dei dati	21
9. L'aggiornamento degli elenchi comunali delle aziende agricole	21
10. Le indagini pilota pre-censuarie	23
11. Le operazioni preliminari della rete di rilevazione	24
12. Le attività di raccolta dei dati	25
13. La registrazione controllata	26
14. Il trattamento informatico dei dati	27
15. Il piano di diffusione dei risultati	28
16. Le indagini di qualità e copertura	30

Avvertenze alle tavole	33
-------------------------------------	-----------

Tavole statistiche

Capitolo 1 – Confronti temporali (Universo Italia)

Tavola 1.1	– Aziende e relativa superficie totale per forma di conduzione e titolo di possesso dei terreni	41
Tavola 1.2	– Aziende e relativa superficie agricola utilizzata (SAU) per forma di conduzione e titolo di possesso dei terreni	41
Tavola 1.3	– Aziende e relativa superficie totale per classe di superficie totale e classe di superficie agricola utilizzata (SAU)	42
Tavola 1.4	– Aziende e relativa superficie investita per le principali coltivazioni praticate	42
Tavola 1.5	– Aziende con irrigazione secondo il tipo di approvvigionamento dell'acqua irrigua ed il sistema di irrigazione	43
Tavola 1.6	– Aziende con irrigazione secondo le principali coltivazioni irrigate	43
Tavola 1.7	– Aziende con allevamenti secondo le principali specie di bestiame	44
Tavola 1.8	– Aziende e relativo numero di giornate di lavoro per categoria di manodopera aziendale e classe di giornate di lavoro aziendale	44
Tavola 1.9	– Aziende con abitazioni	45

Tavola 1.10	– Aziende che utilizzano mezzi meccanici nel complesso e numero di mezzi di proprietà dell'azienda	45
-------------	--	----

Capitolo 2 – Dati regionali (Universo Italia)

Notizie generali sull'azienda

Tavola 2.1	– Aziende, relativa superficie totale e numero di giornate di lavoro effettuate nell'azienda per classe di superficie totale e forma giuridica	49
Tavola 2.2	– Aziende, relativa superficie totale e numero di giornate di lavoro effettuate nell'azienda per classe di superficie totale e forma di conduzione	51
Tavola 2.3	– Aziende, relativa superficie agricola utilizzata (SAU) e numero di giornate di lavoro effettuate nell'azienda per classe di superficie agricola utilizzata e forma giuridica	52
Tavola 2.4	– Aziende, relativa superficie agricola utilizzata (SAU) e numero di giornate di lavoro effettuate nell'azienda per classe di superficie agricola utilizzata e forma di conduzione	54
Tavola 2.5	– Aziende e relativa superficie totale per classe di superficie totale, forma di conduzione, titolo di possesso dei terreni e zona altimetrica	55
Tavola 2.6	– Aziende e relativa superficie agricola utilizzata (SAU) per classe di superficie agricola utilizzata, forma di conduzione, titolo di possesso dei terreni e zona altimetrica	63
Tavola 2.7	– Aziende per numero dei corpi di terreno, classe di superficie totale e classe di superficie agricola utilizzata (SAU)	71
Tavola 2.8	– Superficie totale per numero dei corpi di terreno, classe di superficie totale e classe di superficie agricola utilizzata (SAU)	72
Tavola 2.9	– Superficie agricola utilizzata (SAU) per numero dei corpi di terreno, classe di superficie totale e classe di superficie agricola utilizzata	73

Utilizzazione dei terreni

Tavola 2.10	– Aziende e relativa superficie per forma di utilizzazione dei terreni, classe di superficie totale e classe di superficie agricola utilizzata (SAU)	74
Tavola 2.11	– Aziende con seminativi e relativa superficie investita per classe di superficie agricola utilizzata (SAU) e principali coltivazioni praticate	75
Tavola 2.12	– Aziende con coltivazioni legnose agrarie e relativa superficie investita per le principali coltivazioni praticate e per classe di superficie agricola utilizzata (SAU).....	83
Tavola 2.13	– Aziende con vite e relativa superficie investita per natura della produzione, classe di superficie agricola utilizzata (SAU), forma di conduzione e zona altimetrica	84
Tavola 2.14	– Aziende con vite e relativa superficie investita per natura della produzione e classe di superficie investita a vite	88
Tavola 2.15	– Aziende con vite e relativa superficie investita per classe di superficie investita a vite, classe di superficie agricola utilizzata (SAU) e forma di conduzione	89
Tavola 2.16	– Aziende con vite e relativa superficie investita per natura della produzione, età delle viti e tipo di vitigno	90
Tavola 2.17	– Aziende con arboricoltura da legno e/o boschi e relativa superficie per classe di superficie totale e zona altimetrica	104
Tavola 2.18	– Aziende che attuano la gestione dei boschi per tipo di intervento e forma giuridica	108

Tavola 2.19	– Aziende che attuano la gestione dei boschi per tipo di intervento, classe di superficie totale, forma di conduzione e zona altimetrica	109
Tavola 2.20	– Aziende con superficie irrigabile per classe di superficie irrigabile, classe di superficie totale, classe di superficie agricola utilizzata (SAU) e zona altimetrica	110
Tavola 2.21	– Aziende che praticano l'irrigazione e relativa superficie irrigata per classe di superficie irrigata, classe di superficie totale, classe di superficie agricola utilizzata (SAU) e zona altimetrica	111
Tavola 2.22	– Aziende per principali coltivazioni irrigate e relativa superficie irrigata per classe di superficie agricola utilizzata (SAU), classe di superficie irrigata e zona altimetrica	112
Tavola 2.23	– Aziende che praticano l'irrigazione per tipo di approvvigionamento dell'acqua irrigua, classe di superficie totale e classe di superficie agricola utilizzata (SAU)	113
Tavola 2.24	– Aziende che praticano l'irrigazione per tipo di approvvigionamento dell'acqua irrigua, forma di conduzione e zona altimetrica	114
Tavola 2.25	– Aziende per sistema di irrigazione e relativa superficie irrigata per classe di superficie agricola utilizzata (SAU), classe di superficie irrigata e zona altimetrica	115
Tavola 2.26	– Aziende con impianti per la lavorazione e trasformazione dei prodotti delle coltivazioni per classe di superficie totale e classe di superficie agricola utilizzata (SAU)	116
Allevamenti		
Tavola 2.27	– Aziende con allevamenti e relativo numero di capi per specie di bestiame, classe di superficie totale e classe di superficie agricola utilizzata (SAU)	117
Tavola 2.28	– Aziende con allevamenti e relativo numero di capi per specie di bestiame, forma di conduzione e zona altimetrica	118
Tavola 2.29	– Aziende con bovini e/o bufalini e relativo numero di capi per classe di superficie totale e categoria	119
Tavola 2.30	– Aziende con suini e relativo numero di capi per classe di superficie totale e categoria	120
Tavola 2.31	– Aziende con ovini, caprini, equini, allevamenti avicoli, conigli, struzzi e/o altri allevamenti e relativo numero di capi per classe di superficie totale, specie e categoria	121
Tavola 2.32	– Aziende con bovini e relativo numero di capi per classe di capi, classe di superficie totale e classe di superficie agricola utilizzata (SAU)	122
Tavola 2.33	– Aziende con bovini e relativo numero di capi per classe di capi, forma di conduzione e zona altimetrica	123
Tavola 2.34	– Aziende con vacche da latte e relativo numero di capi per classe di capi, classe di superficie totale e classe di superficie agricola utilizzata (SAU)	124
Tavola 2.35	– Aziende con vacche da latte e relativo numero di capi per classe di capi, forma di conduzione e zona altimetrica	125
Tavola 2.36	– Aziende con suini e relativo numero di capi per classe di capi, classe di superficie totale e classe di superficie agricola utilizzata (SAU)	126
Tavola 2.37	– Aziende con suini e relativo numero di capi per classe di capi, forma di conduzione e zona altimetrica	127
Tavola 2.38	– Aziende con ovini e relativo numero di capi per classe di capi, classe di superficie totale e classe di superficie agricola utilizzata (SAU)	128
Tavola 2.39	– Aziende con ovini e relativo numero di capi per classe di capi, forma di conduzione e zona altimetrica	129

Tavola 2.40	– Aziende con polli da carne e relativo numero di capi per classe di capi, classe di superficie totale e classe di superficie agricola utilizzata (SAU)	130
Tavola 2.41	– Aziende con polli da carne e relativo numero di capi per classe di capi, forma di conduzione e zona altimetrica	131
Tavola 2.42	– Aziende con galline da uova e relativo numero di capi per classe di capi, classe di superficie totale e classe di superficie agricola utilizzata (SAU)	132
Tavola 2.43	– Aziende con galline da uova e relativo numero di capi per classe di capi, forma di conduzione e zona altimetrica	133
Tavola 2.44	– Aziende che dispongono di ricoveri per animali e relativo numero di ricoveri per specie di ricovero, classe di superficie totale, classe di capienza di capi adulti ricoverabili e zona altimetrica	134
Tavola 2.45	– Aziende che dispongono di ricoveri per animali per numero di capi adulti ricoverabili, tipo di ricovero e tipo di impianto	135

Mezzi meccanici

Tavola 2.46	– Aziende che utilizzano mezzi meccanici aziendali ed extraziendali per titolo di possesso dei mezzi meccanici, tipo di mezzo utilizzato e zona altimetrica.....	136
Tavola 2.47	– Aziende che utilizzano mezzi meccanici aziendali ed extraziendali per tipo di possesso, tipo di mezzo utilizzato e zona altimetrica	137
Tavola 2.48	– Aziende che utilizzano mezzi meccanici di proprietà dell'azienda e relativo numero di mezzi per classe di superficie agricola utilizzata (SAU) e tipo di mezzo utilizzato	138
Tavola 2.49	– Aziende che utilizzano i principali mezzi meccanici di proprietà dell'azienda per numero di mezzi e tipo di mezzo utilizzato	139

Lavoro

Tavola 2.50	– Aziende e relativo numero di giornate di lavoro aziendale per classe di giornate di lavoro, classe di superficie totale e classe di superficie agricola utilizzata (SAU)	140
Tavola 2.51	– Aziende e relativo numero di giornate di lavoro aziendale per classe di giornate di lavoro, forma di conduzione e zona altimetrica	141
Tavola 2.52	– Aziende per categoria di manodopera familiare, classe di superficie totale, classe di superficie agricola utilizzata (SAU) e sesso	142
Tavola 2.53	– Aziende per categoria di altra manodopera aziendale, classe di superficie totale, classe di superficie agricola utilizzata (SAU) e sesso	144
Tavola 2.54	– Giornate di lavoro aziendale per categoria di manodopera familiare, classe di superficie totale, classe di superficie agricola utilizzata (SAU) e sesso	146
Tavola 2.55	– Giornate di lavoro aziendale per categoria di altra manodopera aziendale, classe di superficie totale, classe di superficie agricola utilizzata (SAU) e sesso	148
Tavola 2.56	– Aziende per categoria di manodopera familiare, forma di conduzione, zona altimetrica e sesso	150
Tavola 2.57	– Aziende per categoria di altra manodopera aziendale, forma di conduzione, zona altimetrica e sesso	151
Tavola 2.58	– Giornate di lavoro aziendale per categoria di manodopera familiare, forma di conduzione, zona altimetrica e sesso	152
Tavola 2.59	– Giornate di lavoro aziendale per categoria di altra manodopera aziendale, forma di conduzione, zona altimetrica e sesso	153
Tavola 2.60	– Componenti della manodopera familiare per categoria, classe di superficie totale, classe di superficie agricola utilizzata (SAU) e sesso	154

Tavola 2.61	– Persone per categoria di altra manodopera aziendale, classe di superficie totale, classe di superficie agricola utilizzata (SAU) e sesso	156
Tavola 2.62	– Persone per categoria di manodopera familiare, forma di conduzione, zona altimetrica e sesso	158
Tavola 2.63	Persone per categoria di altra manodopera aziendale, forma di conduzione, zona altimetrica e sesso	159
Tavola 2.64	– Componenti la famiglia del conduttore per numero di componenti, classe di superficie agricola utilizzata (SAU), classe di giornate di lavoro aziendale e sesso	160
Tavola 2.65	– Componenti la famiglia del conduttore per numero di componenti, forma di conduzione, zona altimetrica e sesso	162
Tavola 2.66	– Componenti la famiglia e parenti del conduttore con attività lavorativa esercitata esclusivamente o prevalentemente presso l'azienda o fuori l'azienda per settore di attività economica, classe di superficie agricola utilizzata (SAU) e forma di conduzione	163
Tavola 2.67	– Capi azienda per classe di superficie totale, titolo di studio e sesso	167
Tavola 2.68	– Giornate di lavoro dei capi azienda per classe di superficie totale, titolo di studio e sesso	169
Tavola 2.69	– Capi azienda per classe di età (in anni compiuti), classe di giornate di lavoro e sesso	171
Tavola 2.70	– Giornate di lavoro dei capi azienda per classe di età (in anni compiuti), classe di giornate di lavoro e sesso	173

Altre notizie

Tavola 2.71	– Aziende interessate al contoterzismo e relativo numero di giornate di lavoro secondo l'utilizzazione dei mezzi meccanici per classe di superficie totale e classe di superficie agricola utilizzata (SAU)	175
Tavola 2.72	– Aziende interessate al contoterzismo e relativo numero di giornate di lavoro secondo l'utilizzazione dei mezzi meccanici per forma di conduzione e zona altimetrica	176
Tavola 2.73	– Aziende che utilizzano mezzi meccanici in altre aziende agricole e relative giornate di lavoro per classe di giornate di lavoro effettuate in altre aziende, classe di superficie agricola utilizzata (SAU) e classe di giornate di lavoro aziendale	177
Tavola 2.74	– Aziende che utilizzano mezzi meccanici in altre aziende agricole e relative giornate di lavoro per classe di giornate di lavoro effettuate in altre aziende, forma di conduzione e zona altimetrica	178
Tavola 2.75	– Aziende che utilizzano mezzi meccanici extraziendali e relative giornate di lavoro extraziendale per classe di giornate di lavoro extraziendale, classe di superficie agricola utilizzata (SAU) e classe di giornate di lavoro aziendale	179
Tavola 2.76	– Aziende che utilizzano mezzi meccanici extraziendali e relative giornate di lavoro extraziendale per classe di giornate di lavoro extraziendale, forma di conduzione e zona altimetrica	180
Tavola 2.77	– Aziende che utilizzano mezzi meccanici extraziendali e superficie lavorata secondo le principali operazioni effettuate per classe di superficie agricola utilizzata (SAU), forma di conduzione e zona altimetrica	181
Tavola 2.78	– Aziende con attrezzature informatiche per classe di superficie agricola utilizzata (SAU) e forma di conduzione	182

Capitolo 3 – Dati regionali (Universo CEE)

Tavola 3.1	– Aziende e relativa superficie totale per classe di superficie totale, forma di conduzione, titolo di possesso dei terreni e zona altimetrica	185
------------	--	-----

Tavola 3.2	– Aziende e relativa superficie agricola utilizzata (SAU) per classe di superficie agricola utilizzata, forma di conduzione, titolo di possesso dei terreni e zona altimetrica	193
Tavola 3.3	– Aziende e relativa superficie per forma di utilizzazione dei terreni, classe di superficie totale e classe di superficie agricola utilizzata (SAU)	201
Tavola 3.4	– Aziende con seminativi e relativa superficie investita per classe di superficie agricola utilizzata (SAU) e principali coltivazioni praticate	202
Tavola 3.5	– Aziende con coltivazioni legnose agrarie e relativa superficie investita per le principali coltivazioni praticate e per classe di superficie agricola utilizzata (SAU)	210
Tavola 3.6	– Aziende con superficie irrigabile per classe di superficie irrigabile, classe di superficie totale, classe di superficie agricola utilizzata (SAU) e zona altimetrica	211
Tavola 3.7	– Aziende con allevamenti e relativo numero di capi per specie di bestiame, classe di superficie totale e classe di superficie agricola utilizzata (SAU)	212
Tavola 3.8	– Aziende con bovini e relativo numero di capi per classe di capi, classe di superficie totale e classe di superficie agricola utilizzata (SAU)	213
Tavola 3.9	– Aziende con vacche da latte e relativo numero di capi per classe di capi, classe di superficie totale e classe di superficie agricola utilizzata (SAU)	214
Tavola 3.10	– Aziende con suini e relativo numero di capi per classe di capi, classe di superficie totale e classe di superficie agricola utilizzata (SAU)	215
Tavola 3.11	– Aziende con ovini e relativo numero di capi per classe di capi, classe di superficie totale e classe di superficie agricola utilizzata (SAU)	216
Tavola 3.12	– Aziende con polli da carne e relativo numero di capi per classe di capi, classe di superficie totale e classe di superficie agricola utilizzata (SAU)	217
Tavola 3.13	– Aziende con galline da uova e relativo numero di capi per classe di capi, classe di superficie totale e classe di superficie agricola utilizzata (SAU)	218
Tavola 3.14	– Aziende che utilizzano mezzi meccanici aziendali ed extraziendali per titolo di possesso dei mezzi meccanici, tipo di mezzo utilizzato e zona altimetrica	219
Tavola 3.15	– Aziende e relativo numero di giornate di lavoro aziendale per classe di giornate di lavoro, classe di superficie totale e classe di superficie agricola utilizzata (SAU)	220
Tavola 3.16	– Aziende per categoria di manodopera familiare, classe di superficie totale, classe di superficie agricola utilizzata (SAU) e sesso	221
Tavola 3.17	– Aziende per categoria di altra manodopera aziendale, classe di superficie totale, classe di superficie agricola utilizzata (SAU) e sesso	223
Tavola 3.18	– Aziende interessate al contoterzismo e relativo numero di giornate di lavoro secondo l'utilizzazione dei mezzi meccanici per classe di superficie totale e classe di superficie agricola utilizzata (SAU)	225

Allegati

Glossario	227
Questionario di azienda agricola	243

Presentazione

In questo fascicolo sono riportati i risultati definitivi del 5° Censimento generale dell'agricoltura. Le tavole formano un ampio quadro conoscitivo dell'agricoltura nello specifico di territorio e della sua evoluzione rispetto al 1990 e al 1982, anni di effettuazione dei due precedenti censimenti. In particolare, le tavole di questo fascicolo trattano delle caratteristiche strutturali delle aziende agricole, rinviando ad altri fascicoli di prossima uscita le informazioni relative alle caratteristiche tipologiche (dimensione economica e orientamento tecnico delle aziende agricole).

Il fascicolo è stato strutturato in modo da offrire all'utente non solo dati sulle dimensioni del settore agricolo nel territorio di riferimento, ma anche informazioni sui principali aspetti tecnici e metodologici che hanno caratterizzato l'esecuzione del Censimento.

Dopo brevi cenni storici sui censimenti dell'agricoltura effettuati in Italia, vengono fornite indicazioni sulle basi giuridiche del Censimento, sulle indagini pilota realizzate per verificare sul piano tecnico l'efficacia delle procedure previste e degli strumenti di rilevazione, sulle modalità dell'aggiornamento preliminare degli elenchi comunali delle aziende agricole, finalizzato ad ottenere la massima copertura dei risultati, sulla struttura organizzativa adottata per la rilevazione e sulle modalità di istruzione del personale addetto alle operazioni censuarie.

Vengono, inoltre, riportate le definizioni relative all'unità di rilevazione adottata per il Censimento, in continuità con le precedenti edizioni e in coerenza con le regole statistiche internazionali ed europee; si tratta in particolare delle definizioni di *azienda agricola*, *forestale* e *zootecnica*, di *centro aziendale* e di *conduttore dell'azienda*. Ulteriori informazioni sono offerte in merito ai criteri stabiliti per individuare le unità da censire sul territorio. Alla determinazione del campo di osservazione è dedicato un breve paragrafo nel quale viene specificata la differenza tra universo delle aziende a livello nazionale e a livello comunitario. Le innovazioni apportate al questionario di rilevazione rispetto alle precedenti edizioni del Censimento sono presentate in un apposito paragrafo, mentre il questionario stesso è riprodotto alla fine del fascicolo.

Lo svolgimento delle operazioni censuarie viene riassunto nei paragrafi successivi, mettendo in luce le operazioni preliminari eseguite dagli organi censuari e lo sviluppo delle attività di raccolta dei dati che sono stati monitorati in continuo attraverso un sistema di *reporting* condiviso dai principali organi censuari, aventi accesso ad un sito Internet predisposto allo scopo dall'Istat. Altre informazioni sulle attività censuarie sono riassunte in merito alla registrazione controllata e al trattamento informatico dei dati per la loro validazione e correzione.

Nell'ultimo paragrafo della "Introduzione" al fascicolo si dà conto delle modalità di diffusione dei risultati provvisori e definitivi e viene presentato il piano di pubblicazione del 5° Censimento generale dell'agricoltura, in modo da orientare il lettore circa la complessiva offerta informativa predisposta dall'Istat sia su supporto cartaceo che informatico, in questo caso attraverso la disponibilità di un *data warehouse* accessibile dal sito Internet dell'Istituto.

Per facilitare l'interpretazione dei dati riportati nelle tavole statistiche, sono state redatte apposite "Avvertenze", nelle quali viene chiarito il significato dei valori presenti in ciascuna di esse.

Le tavole statistiche di questo fascicolo sono 106 e sono state raggruppate in tre capitoli.

Il Capitolo 1 – Confronti temporali (Universo Italia) – riporta in 10 tavole statistiche i dati del territorio di riferimento del fascicolo, relativi ai principali caratteri rilevati, messi a confronto con i dati risultati dalle evidenze dei censimenti del 1990 e del 1982 in termini di valori assoluti. Vengono presentati anche confronti in termini di indicatori sintetici, quali la superficie media per azienda. Tutti i

confronti sono effettuati con riferimento all'universo Italia che comprende tutte le aziende agricole censite nel territorio di riferimento del fascicolo, quale che sia la loro ampiezza in termini di superficie e di dimensione economica.

Il Capitolo 2 – Dati regionali (Universo Italia) – contiene le elaborazioni effettuate sui risultati aggregati a livello complessivo e per zone altimetriche. I dati considerati nelle 78 tavole statistiche si riferiscono alle informazioni registrate nel questionario di azienda, combinando i diversi caratteri strutturali in relazione all'argomento considerato.

Un primo gruppo di tavole prende in esame le informazioni generali sull'azienda, concernenti la forma giuridica e il sistema di conduzione, inteso sia come rapporto tra impresa e lavoro (forma di conduzione), sia come rapporto tra impresa e proprietà fondiaria (titolo di possesso dei terreni). Fanno parte di questo primo gruppo di tavole anche quelle dedicate alla frammentazione delle superfici aziendali in corpi di terreno.

Gli aspetti relativi all'utilizzazione dei terreni vengono trattati mettendo in luce la destinazione delle superfici alle principali classi di coltivazione dei terreni durante l'annata agraria 1999-2000. In questo ambito sono presentate anche alcune tavole statistiche che espongono i dati relativi alle sole aziende con terreni irrigui. Viene inoltre proposta una dettagliata analisi della viticoltura con riferimento agli impianti secondo la loro natura, la classe di età e il tipo di vitigno.

Le elaborazioni sulle aziende con allevamenti riguardano la consistenza delle specie di bestiame più rilevanti dal punto di vista economico, nonché i ricoveri per animali con riferimento alla loro capienza e alla dotazione di specifiche installazioni.

Alla meccanizzazione aziendale sono riferite numerose tavole che ne descrivono l'intensità e la diffusione distinguendo per tipo di mezzo meccanico e per titolo di utilizzazione (in proprietà, in comproprietà, in conto terzi). Particolare attenzione è dedicata al contoterzismo attivo e passivo che viene esaminato anche in relazione al numero di giornate di lavoro effettuate in azienda.

Le tavole sulla manodopera aziendale riportano i dati differenziati per singole categorie e per genere. L'analisi riguarda il volume di lavoro e il numero di persone che hanno lavorato in azienda durante l'annata agraria 1999-2000. Il tipo di attività lavorativa esercitata fuori dall'azienda agricola dal conduttore e dai suoi familiari è considerata in una specifica tavola. Ulteriori informazioni sono fornite in merito alle caratteristiche socio-demografiche dei conduttori e dei capi azienda, nonché alla composizione della famiglia del conduttore.

Il Capitolo 3 – Dati regionali (Universo CEE) – comprende 18 tavole statistiche elaborate in base al particolare campo di osservazione comunitario, comparabile tra gli stati membri dell'Unione Europea. Esso differisce dall'Universo Italia per il fatto che non comprende le aziende agricole con superficie agricola utilizzata (SAU) inferiore ad un ettaro e con produzione agricola commercializzata inferiore a 4 milioni di Lire (pari a 2.065,83 Euro). Le elaborazioni relative alle aziende che superano almeno uno dei due limiti citati, offrono agli utenti la possibilità di confrontare alcune fondamentali caratteristiche strutturali del settore, anche per zone altimetriche, secondo i due campi di osservazione della rilevazione censuaria: quello nazionale e quello comunitario.

In allegato è riportato un glossario contenente, per ciascuna informazione rilevata con il questionario di azienda, la corrispondente definizione adottata. Per una più agevole consultazione, le singole voci sono riportate in ordine alfabetico.

Introduzione

1. Cenni storici

I censimenti economici hanno l'obiettivo principale di fornire un quadro esaustivo e territorialmente dettagliato delle dimensioni e delle caratteristiche del sistema economico nazionale. Inoltre, essi consentono la predisposizione di archivi delle unità produttive (aziende, imprese, istituzioni) da utilizzare nei periodi intercensuari come basi per l'esecuzione di indagini campionarie, per ricerche e per studi economici e sociali.

Il Censimento generale dell'agricoltura è stato effettuato con riferimento alla data del 22 ottobre 2000. Esso è il quinto svolto in Italia ed ha avuto luogo in una stagione di grande importanza per il settore agricolo, che ha vissuto un riposizionamento strategico di notevole portata. Infatti, la riforma della politica agricola comunitaria, unitamente al varo della cosiddetta "Agenda 2000" e al previsto allargamento dell'Unione Europea a numerosi altri paesi, ha avviato un ripensamento profondo delle strategie di sviluppo del settore, sempre più orientato a svolgere un ruolo multifunzionale, di carattere economico, ambientale e sociale.

Il Censimento del 2000, pur utilizzando una tecnica di rilevazione tradizionale basata sulla conduzione di interviste "faccia a faccia" e salvaguardando la continuità storica rispetto ai censimenti precedenti, ha presentato numerose ed importanti novità rispetto al passato, conseguendo un elevato standard qualitativo dei dati e una più rapida diffusione dei risultati, che costituiscono una base conoscitiva affidabile per la definizione di politiche nazionali e regionali.

Il piano di rilevazione del 5° Censimento generale dell'agricoltura è stato predisposto sulla base delle proposte formulate da un'apposita Commissione di studio istituita presso l'Istituto nazionale di statistica, della quale hanno fatto parte docenti universitari e rappresentanti di amministrazioni pubbliche e di organizzazioni di categoria.¹

Sul piano dell'organizzazione, il sistema degli organi censuari è stato improntato alla massima integrazione e valorizzazione delle specifiche competenze dei soggetti che svolgono attività statistica sul territorio nazionale, in particolare a livello regionale e comunale, in linea con le recenti riforme amministrative e costituzionali che hanno ridisegnato il ruolo ed i compiti delle autonomie locali nell'ordinamento italiano.

La diffusione dei dati è stata progettata in modo da rispettare la tutela della riservatezza e da utilizzare anche moderni strumenti informatici (*data warehouse on line*) allo scopo di facilitarne l'accesso da parte degli utenti. Infine, va sottolineato come i risultati del Censimento agricolo vengono rilasciati secondo un'articolazione territoriale coerente con quella che verrà adottata nei censimenti generali del 2001 (popolazione, abitazioni, industria e servizi), così da offrire all'utenza (in particolare quella costituita dagli enti locali) una base statistica pienamente integrata sui principali caratteri demografici, sociali ed economici.

¹ In tale Commissione erano rappresentate le seguenti Amministrazioni ed Enti: Ministero per le Politiche Agricole e Forestali; Ministero per le Attività Produttive; Ministero dell'Ambiente e della Tutela del Territorio; Ministero dell'Interno; Ministero dell'Economia e delle Finanze; Ministero della Salute; Istituto Nazionale di Economia Agraria; Assessorati all'Agricoltura ed alle Foreste delle Regioni Piemonte, Veneto, Emilia -Romagna, Marche e Sicilia; Unione Italiana delle Camere di Commercio, Industria, Artigianato e Agricoltura; Associazione nazionale comuni italiani; Unione Statistica dei Comuni Italiani; Confederazione generale dell'agricoltura italiana, Confederazione nazionale coltivatori diretti; Confederazione Italiana Agricoltori; Confederazione Produttori Agricoli; Agenzia Nazionale per la Protezione dell'Ambiente; Istituto di Servizi per il Mercato Agricolo

2. Le basi giuridiche

L'obbligo di esecuzione decennale di un censimento dell'agricoltura è previsto dall'art. 2 del regolamento CEE n. 571 del 28 febbraio 1988, modificato dal regolamento CE n. 2467 del 17 dicembre 1996. Queste norme disciplinano la produzione (con cadenza biennale) di informazioni statistiche di carattere strutturale sulle aziende agricole, sulle coltivazioni, sulla consistenza degli allevamenti, sui mezzi meccanici, sul lavoro, ecc., allo scopo di valutare la situazione di un settore fondamentale per l'economia dell'Unione Europea e di seguire l'evoluzione nel tempo della sua struttura produttiva.

Mentre la rilevazione periodica di tali caratteri (che in Italia ha cadenza annuale) è effettuata su base campionaria, il Censimento rileva informazioni strutturali su tutte le aziende agricole, perseguendo anche l'obiettivo di aggiornare lo schedario delle aziende stesse. Di conseguenza sono state rilevate, in ciascun Comune, la consistenza numerica delle aziende agricole, forestali e zootecniche, di qualsiasi ampiezza e da chiunque condotte, nonché le loro fondamentali caratteristiche strutturali. I dati di censimento, inoltre, servono a costruire l'Archivio statistico delle aziende e imprese agricole (ASAIA), in esecuzione del regolamento comunitario n. 2186 del 1993.

Altre disposizioni in materia di statistiche agricole sono contenute in vari regolamenti e direttive dell'Unione Europea e nelle raccomandazioni dell'Organizzazione delle Nazioni Unite per l'alimentazione e l'agricoltura (FAO), tutti atti volti ad ottenere informazioni statistiche omogenee e comparabili a livello europeo e mondiale.

A livello nazionale, le disposizioni di carattere generale in materia di censimenti sono contenute nell'art. 37 della legge 17 maggio 1999 n. 144 e nel relativo regolamento di esecuzione approvato con DPR n.197 del 6 giugno 2000. L'attuale disciplina dell'attività censuaria deriva dalla considerazione della stessa come funzione istituzionale dell'Istat, a differenza dal passato quando i censimenti erano disciplinati autonomamente da un'apposita legge di indizione e finanziamento e da uno specifico regolamento di esecuzione.

L'attività censuaria svolta dalle Regioni e dalla Province autonome di Trento e di Bolzano è oggetto di una separata disciplina stabilita nelle sue linee fondamentali dal Protocollo di intesa stipulato tra l'Istat e la Conferenza dei Presidenti delle Regioni e delle Province autonome il 5 agosto 1999 ed approvato dalla Conferenza Stato-Regioni.

L'attività censuaria si è svolta secondo quanto previsto dalla normativa che regola il trattamento dei dati personali dettata dagli articoli 17 e 18 del regolamento di esecuzione del Censimento e dalla legge n. 675 del 1996 e successive modifiche e integrazioni, in particolare del d.lgs. n. 281 del 1999.

La disciplina delle operazioni tecniche è stata dettata con il Piano di censimento generale, integrato dai piani regionali approvati secondo la procedura prevista dal citato Protocollo di intesa, nonché da specifiche circolari dell'Istat.

Il 5° Censimento generale dell'agricoltura è inserito tra le statistiche di interesse nazionale: esso è incluso nel Programma statistico nazionale, approvato con DPCM del 31 marzo 2000, e nell'elenco delle rilevazioni soggette all'obbligo di risposta previsto dal DPR del 5 luglio 1999, pubblicato nella G.U. n. 194 del 19 agosto 1999.

3. La struttura organizzativa

La rete di rilevazione del Censimento si è articolata su quattro livelli territoriali e ha coinvolto diversi organismi: il livello nazionale è stato costituito dall'Istat e dall'Unione nazionale delle Camere di Commercio; il livello regionale è stato costituito dagli Uffici regionali di censimento, dalle Commissioni tecniche regionali istituite presso le Regioni e le Province autonome e dagli Uffici regionali dell'Istat; il

Alimentare; Ente per le Nuove tecnologie, l'Energia e l'Ambiente; Azienda di Stato Interventi nel Mercato Agricolo; Unione Province Italiane; Istituto Nazionale di Sociologia Rurale; docenti universitari.

livello provinciale è stato costituito dagli Uffici provinciali di censimento istituiti presso le Camere di commercio e dai Gruppi tecnici provinciali; il livello comunale è stato costituito dagli Uffici comunali di censimento.

I Prefetti e i Sindaci, con riferimento al territorio di propria competenza, hanno provveduto ad assicurare il buon andamento ed il regolare svolgimento delle operazioni di censimento, secondo quanto disposto dalle vigenti disposizioni di legge e dal regolamento di esecuzione del Censimento stesso.

Struttura della rete di rilevazione

REGIONI	NUMERO COMUNI AL 22-10- 2000	ISPETTORATI PROVINCIALI ISTAT	UNITA' – ORGANI DI CENSIMENTO						
			REGIONI (UCR)		CAMERE DI COMMERCIO (UCP)	COMUNI (UCC)			RILEVATORI
			Responsabili dei coordinatori intercomunali (RPCIC)	Coordinatori intercomunali (CIC)	Responsabili dei coordinatori provinciali (RCP)	Totale	Responsabili (a)	Coordinatori	
Piemonte	1.206	8	29	130	8	1.206	1.206	148	1.619
Valle d'Aosta	74	1	1	8	1	74	74	2	88
Lombardia	1.546	11	36	108	11	1.546	1.546	285	1.811
Trentino-A.A.	339	2	2	32	2	339	339	19	614
Veneto	581	7	29	75	7	626	581	45	1.732
Friuli-V.G.	219	4	7	31	4	219	219	70	413
Liguria	235	4	11	37	4	257	235	22	511
Emilia-R.	341	9	23	59	9	341	341	14	1.066
Toscana	287	10	34	64	10	346	287	59	1.246
Umbria	92	2	12	20	2	114	92	22	499
Marche	246	4	4	52	4	246	246	21	2.939
Lazio	377	5	15	87	5	512	377	135	1.867
Abruzzo	305	4	11	40	4	315	305	10	770
Molise	136	2	6	16	2	136	136	38	340
Campania	551	5	12	105	5	555	551	4	2.230
Puglia	258	5	26	80	5	643	258	385	3.047
Basilicata	131	2	9	35	2	169	131	38	743
Calabria	409	5	5	78	5	511	409	102	1.745
Sicilia	390	9	24	150	9	622	390	232	2.830
Sardegna	377	4	19	100	4	377	377	65	1.016
ITALIA	8.100	103	315	1.307	103	9.154	8.100	1.716	27.126

(a) In 643 Comuni il responsabile di UCC ha anche svolto le funzioni ed i compiti di coordinatore.

Al livello nazionale hanno operato i seguenti organismi:

- Istituto nazionale di statistica*, con l'incarico di provvedere all'effettuazione del Censimento dell'agricoltura. L'Istat, quale titolare della rilevazione, ha esercitato un potere decisorio tecnico e metodologico in ordine all'organizzazione del Censimento e alle sue modalità di svolgimento. In particolare, l'Istat ha impartito agli organismi della rete censuaria le istruzioni necessarie per

l'esecuzione del Censimento e ha sovrinteso a tutte le relative operazioni, adottando i provvedimenti necessari per assicurare il loro regolare e tempestivo svolgimento. L'Istat ha esercitato tali funzioni anche attraverso le sue articolazioni territoriali costituite dagli uffici regionali. Inoltre, l'Istituto si è avvalso della collaborazione degli Uffici di statistica del Sistema statistico nazionale (Sistan) che, in base a quanto stabilito dal regolamento, hanno assunto la qualificazione giuridica di organi di censimento.

- b) L'*Ufficio di statistica di Unioncamere*, facente parte del Sistema statistico nazionale, ha avuto il compito di collaborare con l'Istat e con le Camere di commercio per assicurare il funzionamento degli organi censuari di livello provinciale.

Al *livello regionale* l'organizzazione si è basata su un modello "a geometria variabile" definito dal Protocollo d'intesa Istat-Regioni. In base ad esso il Piano generale di censimento è stato integrato dai singoli piani di censimento regionali approvati dalle Regioni e dalle Province autonome, anche sulla scorta delle valutazioni organizzative, tecniche e metodologiche effettuate dall'Istat.

Il nucleo dell'organizzazione a livello regionale è stato rappresentato dall'Ufficio di censimento regionale (UCR), mentre l'operatività sul territorio di competenza è stata assicurata dalla rete dei coordinatori intercomunali e dei rispettivi responsabili provinciali. L'UCR ha, inoltre, avuto il compito di fornire assistenza e sostegno tecnico alla Commissione tecnica regionale.

Nel dettaglio, il livello regionale è stato rappresentato dai seguenti organismi:

- a) *Ufficio regionale dell'Istat*, con il compito di sovrintendere a tutte le attività svolte dagli organi censuari a livello locale e di verificare l'attuazione dei piani di censimento regionali, con particolare riferimento alla designazione dei coordinatori intercomunali e dei loro responsabili provinciali, alle attività di formazione, istruzione e sensibilizzazione, allo svolgimento delle indagini pilota e di controllo. Gli uffici regionali hanno, inoltre, valutato i rapporti periodici sullo svolgimento delle operazioni censuarie nel territorio di competenza e svolto attività ispettiva.
- b) *Ufficio di censimento regionale (UCR)*, con il compito di curare, in generale, l'esecuzione del piano di censimento dell'Istat e di quello regionale.

Tra le funzioni svolte dagli UCR si segnalano in particolare le seguenti:

- la designazione dei coordinatori intercomunali e dei loro responsabili provinciali;
 - la sensibilizzazione delle istituzioni locali e delle aziende agricole;
 - lo svolgimento di attività di istruzione e di formazione;
 - il monitoraggio delle operazioni;
 - la rendicontazione dei contributi finanziari ricevuti.
- c) *Commissione tecnica regionale*, con il compito di assistere la Regione nella predisposizione del piano regionale di censimento e di sovrintendere al buon andamento delle operazioni censuarie, attraverso la valutazione del monitoraggio delle stesse.
- I compiti specifici assegnati alle Commissioni sono stati:
- la predisposizione del piano regionale e la sua eventuale revisione alla luce delle osservazioni dell'Istat;
 - la valutazione dello stato di attuazione del piano, anche nella fase precedente l'avvio delle operazioni di rilevazione censuaria;
 - la valutazione, sulla base degli aggiornamenti periodici trasmessi dall'UCR, dell'andamento delle attività censuarie;
 - l'individuazione degli interventi da adottare nelle situazioni di ritardo a livello comunale e provinciale.

Al *livello provinciale* hanno operato i seguenti organismi:

- a) *Ufficio di censimento provinciale (UCP)*, istituito presso la Camera di commercio, con il compito di sovrintendere al coordinamento delle operazioni censuarie a livello provinciale. Gli UCP hanno assolto a una funzione di stimolo, raccordo e controllo di tutte le operazioni censuarie svolte dagli Uffici comunali, svolgendo attività di natura organizzativa strumentali all'attività di rilevazione, nonché compiti di istruzione e formazione, di assistenza organizzativa e monitoraggio delle operazioni censuarie, attraverso un apposito collegamento informatico.

Tra i compiti specifici assegnati agli UCP vi sono stati:

- l'organizzazione di riunioni di istruzione sulle attività censuarie;
- la creazione del collegamento telematico con l'Istat per la trasmissione dei dati via Internet;
- il raccordo tecnico-organizzativo con il responsabile provinciale dei coordinatori intercomunali;
- la segnalazione di situazioni critiche all'UCR ed all'Ufficio regionale dell'Istat.

Nelle Province autonome di Trento e Bolzano le funzioni di UCP sono state svolte rispettivamente dal Servizio Statistica della Provincia autonoma di Trento e dall'Istituto provinciale di statistica della Provincia autonoma di Bolzano (ASTAT).

- b) *Gruppo tecnico provinciale*, con il compito di realizzare il collegamento funzionale tra i diversi livelli di responsabilità censuarie presenti a livello provinciale, ai fini della elaborazione del calendario di assistenza tecnica agli UCC, della programmazione di attività e di interventi di diversa natura, nonché di valutazione dell'andamento complessivo del Censimento. Esso è stato formato dal responsabile dell'UCP, da un funzionario dell'Ufficio regionale dell'Istat e dal responsabile provinciale dei coordinatori intercomunali.

Nell'ambito di ciascuna Provincia hanno operato i coordinatori intercomunali e il loro responsabile provinciale, i primi con il compito di provvedere al controllo delle attività di rilevazione effettuate presso le aziende agricole, il secondo con il compito di coordinare le attività di assistenza tecnica alla rilevazione.

Tra le funzioni specifiche dei coordinatori intercomunali era compresa:

- l'istruzione dei coordinatori e rilevatori comunali;
- l'assistenza tecnica nel corso delle attività di rilevazione;
- la redazione di rapporti settimanali.

Tra le funzioni specifiche dei responsabili provinciali figurava:

- l'assegnazione dei Comuni della Provincia di competenza ai singoli coordinatori intercomunali;
- la predisposizione dei programmi di attività dei coordinatori intercomunali;
- l'espletamento di attività di istruzione;
- l'organizzazione delle indagini post-censuarie.

Nella struttura organizzativa il *livello comunale* è stato rappresentato dall'*Ufficio di censimento comunale (UCC)*, con la funzione di rilevazione diretta sul territorio. I principali compiti assegnati all'UCC sono stati:

- la nomina di eventuali ulteriori coordinatori comunali;
- la selezione dei rilevatori;
- l'istruzione ai rilevatori e coordinatori comunali;
- la verifica, controllo e aggiornamento degli elenchi delle unità di rilevazione;
- la raccolta dei dati presso le aziende agricole e il controllo della corretta compilazione dei questionari;
- la comunicazione periodica di informazioni e dati sullo svolgimento delle operazioni censuarie;
- la revisione quantitativa del materiale raccolto e il suo confezionamento per la successiva spedizione ai centri di registrazione.

Alle dirette dipendenze del responsabile dell'UCC hanno operato i coordinatori comunali e i rilevatori. La nomina dei primi era obbligatoria nei Comuni con almeno 600 aziende da censire. I

secondi sono stati impegnati nella misura di uno ogni 150 aziende (o frazione di 150 comunque non inferiore a 100).

Ai coordinatori comunali è stato affidato l'incarico di pianificare, coordinare e controllare l'attività di rilevazione presso le aziende. I rilevatori comunali hanno effettuato la rilevazione presso le aziende agricole, raccogliendo i dati tramite intervista diretta ai conduttori.

4. Le attività di formazione ed istruzione della rete di rilevazione

A causa dell'articolazione territoriale e della complessità della rete di rilevazione, l'attività di formazione e istruzione dei soggetti coinvolti ha avuto un ruolo determinante per il buon esito delle operazioni censuarie.

Le attività formative hanno coperto l'intera rete di rilevazione con una serie di interventi "a cascata", ricorrendo a più strumenti. Infatti i corsi di istruzione e formazione si sono sviluppati secondo un percorso per fasi successive che ha coinvolto via via destinatari diversi: gli Uffici regionali dell'Istat, gli Uffici di censimento regionali (UCR), gli Uffici di censimento provinciali (UCP), i coordinatori intercomunali e i loro responsabili provinciali e gli Uffici di censimento comunali (UCC) con i loro coordinatori e rilevatori.

Dato l'elevato numero delle persone da formare e la loro distribuzione su tutto il territorio nazionale, nonché la diversità dei fabbisogni formativi, si sono attuati molteplici interventi. Accanto alla formazione in aula si è fatto ricorso anche allo strumento della formazione a distanza, tramite l'utilizzo di appositi strumenti (CD-Rom formativo, pagina dedicata nel sito Internet del Censimento).

Ulteriori interventi di carattere formativo, aggiuntivi rispetto a quelli dedicati alle istruzioni per la rilevazione, si sono svolti nei confronti dei coordinatori intercomunali e dei coordinatori comunali, a cura sia dell'Istat, sia degli Uffici regionali di censimento.

Interventi di verifica della formazione dei rilevatori e di *training on the job* sono stati svolti dai coordinatori intercomunali nel corso delle ispezioni volte a fornire assistenza tecnica agli UCC durante lo svolgimento della rilevazione.

Le istruzioni al personale degli UCR, ai responsabili degli UCP e ai responsabili provinciali dei coordinatori intercomunali sono state effettuate da personale selezionato dall'Istat e da funzionari dell'Istituto.

Le istruzioni ai coordinatori intercomunali sono state trasmesse da personale appartenente all'Istat e agli UCR, nonché dai responsabili dei coordinatori intercomunali. A loro volta, i coordinatori intercomunali, coadiuvati da personale dell'Istat, hanno effettuato gli interventi di istruzione ai coordinatori comunali e ai rilevatori.

5. Il campo di osservazione e l'unità di rilevazione

Il campo di osservazione del Censimento dell'agricoltura ha considerato tutte le aziende agricole, forestali e zootecniche, di qualsiasi ampiezza e da chiunque condotte. Sono rientrate nel suddetto campo di osservazione anche:

- le aziende agricole degli istituti di ricerca, degli ospedali, delle cliniche, delle comunità religiose, degli istituti penitenziari e delle imprese industriali;
- gli allevamenti di tori e verri da riproduzione, gli allevamenti di cavalli, i centri di incubazione;
- le aziende agricole costituite da prati permanenti e/o pascoli condotti dalle amministrazioni comunali (terreni messi a disposizione, generalmente dietro corresponsione di un canone, per il pascolo di animali appartenenti ad altre aziende).

I terreni destinati ad alcuni usi particolari, se non compresi nella superficie totale di un'azienda agricola attiva, sono stati esclusi dal campo di osservazione del Censimento. Questa esclusione riguarda in particolare:

- i suoli edificabili o comunque non destinati ad uso agricolo;
- i parchi e i giardini ornamentali;
- i terreni completamente abbandonati;
- i piccoli orti familiari, generalmente annessi alle abitazioni, la cui produzione era destinata normalmente all'autoconsumo (salvo il caso in cui la persona che ne disponeva fosse conduttore di azienda agricola; in tal caso l'orto doveva essere considerato parte integrante dell'azienda stessa);
- i piccoli allevamenti a conduzione familiare, costituiti da uno o due capi di bestiame suino, ovino, caprino o da pochi animali di bassa corte (polli, tacchini, oche, conigli ecc.) utilizzati normalmente per autoconsumo (salvo il caso in cui la persona che ne disponeva fosse anche conduttore di azienda agricola; in tal caso questi allevamenti dovevano essere considerati parte integrante dell'azienda stessa).

Sono state inoltre escluse dal campo di osservazione le scuderie, i terreni per l'esercizio dei cavalli da corsa, gli allevamenti di cani, i centri di commercio del bestiame ed i macelli che non praticavano l'allevamento del bestiame. Gli allevamenti ittici (impianti di acquacoltura) sono rientrati nel campo di osservazione del Censimento solo se praticati nell'ambito di un'azienda agricola.

L'unità di rilevazione del Censimento è stata l'*azienda agricola, forestale e zootecnica*, definita come *l'unità tecnico-economica costituita da terreni, anche in appezzamenti non contigui, ed eventualmente da impianti ed attrezzature varie in cui si attua la produzione agraria, forestale o zootecnica ad opera di un conduttore, e cioè persona fisica, società od ente, che ne sopporta il rischio sia da solo (conduttore coltivatore o conduttore con salariati), sia in forma associata.*

Caratteri distintivi fondamentali di un'azienda agricola sono stati pertanto:

- l'utilizzazione dei terreni per la produzione agricola e/o forestale e/o zootecnica: tali terreni potevano essere costituiti da una o più particelle (contigue o no), situate nello stesso Comune oppure in Comuni diversi, anche non confinanti o vicini tra loro;
- la presenza di un conduttore, cioè di una persona fisica, società od ente che sopportava il rischio imprenditoriale connesso con l'attività economica dell'azienda.

Tra le aziende agricole sono state comprese anche quelle prive di terreno agrario ed in particolare:

- le aziende zootecniche nelle quali si allevava bestiame senza utilizzazione di terreno agrario (allevamenti intensivi di bovini, di suini, avicunicoli, ecc.);
- le aziende zootecniche nelle quali il bestiame veniva allevato utilizzando terreni pascolativi appartenenti a Comuni, ad altri enti pubblici od a privati, senza che i terreni potessero configurarsi come elementi costitutivi di dette aziende.

6. I criteri per l'individuazione delle aziende agricole

Le aziende agricole sono state individuate nel Comune, ed in particolare nel foglio di mappa catastale, in cui ricadeva il centro aziendale o, in mancanza di esso, la maggior parte delle particelle catastali costituenti la superficie totale aziendale. Ne consegue che le aziende agricole, i cui terreni erano situati in due o più fogli di mappa catastali dello stesso Comune oppure in due o più Comuni, sono state rilevate dal Comune ove era situato il centro aziendale e, quindi, indicate nel relativo foglio di mappa catastale. Pertanto, il luogo dove era ubicata l'abitazione del conduttore, se non coincidente con il centro aziendale, non ha costituito elemento per l'individuazione di un'azienda agricola, né per l'attribuzione dell'azienda stessa ad un determinato foglio di mappa.

Per *centro aziendale* s'intende il complesso dei fabbricati situati nei terreni dell'azienda agricola e connessi alla sua attività produttiva. Il centro aziendale, in molti casi, comprende le abitazioni del

conduttore e dell'altra manodopera impiegata nei lavori agricoli aziendali, i ricoveri per animali, i locali per l'immagazzinamento dei prodotti (magazzini, sili da foraggio, fienili, ecc.) e quelli per il deposito di macchine ed attrezzi di uso agricolo.

Le aziende pastorali con greggi transumanti, nel caso in cui il conduttore disponeva anche di terreno agrario, sono state individuate nel Comune e foglio di mappa catastale nel quale ricadeva il centro aziendale o la maggior parte delle particelle costituenti la superficie totale aziendale. Se, invece, tali aziende erano prive di terreno agrario (esclusivamente zootecniche), sono state individuate nel Comune e foglio di mappa catastale nel quale erano situati i ricoveri di proprietà dell'azienda; oppure, se l'azienda non possedeva ricoveri propri, nel Comune dove il gregge era stato ricoverato per la maggior parte dell'anno; oppure, se quest'ultimo criterio fosse risultato di difficile adozione, nel Comune dove il gregge si trovava alla data di riferimento del Censimento.

Ai fini del censimento, per individuare le aziende agricole si è fatto riferimento ai conduttori e non ai proprietari o intestatari dei terreni, in quanto:

- il proprietario o intestatario dei terreni non è necessariamente conduttore di azienda agricola, termine con il quale si intende la persona fisica, società o ente, che, in quanto responsabile giuridico ed economico, sopporta il rischio della gestione aziendale, indipendentemente dal titolo di possesso dei terreni;
- i terreni di proprietà o intestati a soggetti diversi possono essere condotti da un'unica azienda agricola.

I censimenti generali del 2000-01 prevedono di incrementare in misura significativa il dettaglio territoriale disponibile nella georeferenziazione dei dati, con l'obiettivo di potenziare la capacità informativa dei dati raccolti. In particolare, Il 5° Censimento generale dell'agricoltura, che copre con il suo campo di osservazione il territorio extraurbano, ha adottato per la prima volta come livello minimo di aggregazione dei dati il foglio di mappa catastale, che ha il vantaggio di essere un riferimento facilmente individuabile sia per i rispondenti che per gli utenti finali e corrisponde ad un livello di dettaglio ottimale, ad esempio, per le esigenze di analisi della pianificazione territoriale. La disponibilità dei dati elementari aggregati per foglio di mappa consentirà di ottenere proiezioni cartografiche molto accurate dei risultati censuari: dalla semplice localizzazione delle aziende agricole e dei relativi terreni a mappe tematiche sull'utilizzazione del suolo e sulla distribuzione delle caratteristiche strutturali e tipologiche delle aziende.

7. Il questionario di rilevazione

Nella progettazione del questionario di azienda si è tenuto conto di esigenze diverse: la domanda di informazioni da parte dell'utenza; l'obbligo di rispondere alle esigenze internazionali (FAO e UE) secondo un prestabilito elenco di caratteristiche da rilevare; l'esigenza di mantenere la confrontabilità dei risultati con quelli delle precedenti rilevazioni censuarie; la necessità di indagare fenomeni attuali di interesse nazionale e locale; la limitazione degli oneri di risposta per i rilevatori, e, soprattutto, per le aziende stesse.

Il questionario di rilevazione adottato per il 5° Censimento generale dell'agricoltura ha rappresentato una soluzione di equilibrio tra queste esigenze. Una volta assicurata la sua corrispondenza al quadro informativo richiesto dai regolamenti europei, esso è stato redatto apportando integrazioni finalizzate a rispondere alle molteplici esigenze informative nazionali e locali.

Il compito di definire i contenuti rispondenti a tali esigenze è stato affidato ad una apposita sottocommissione nell'ambito della Commissione di studio avente l'incarico di formulare proposte in merito agli aspetti organizzativi, metodologici e tecnici per il 5° Censimento generale dell'agricoltura. Le attività svolte al riguardo nel corso di circa un anno hanno consentito l'approntamento di un questionario di azienda, che, oltre a consentire una soddisfacente comparabilità dei risultati nel tempo,

ha esteso le informazioni su fenomeni maggiormente esplicativi della nuova realtà agricola. In esso sono stati mantenuti molti dei quesiti già rilevati nel 1990, compresi quelli relativi alla viticoltura, ed inserite alcune interessanti novità.

In particolare, i nuovi quesiti hanno riguardato:

- la ulteriore suddivisione della superficie aziendale secondo il titolo di possesso dei terreni: proprietà, affitto (Legge 203/82) e uso gratuito;
- una maggiore articolazione della forma giuridica delle aziende (persona fisica, società, cooperativa, associazione di produttori, Ente pubblico);
- più specifiche informazioni sulla tenuta della contabilità aziendale;
- la rilevazione della superficie utilizzata per attività extragricole (turismo, sport, ecc.);
- la capacità lavorativa oraria degli impianti per la lavorazione e/o trasformazione in azienda dei prodotti delle coltivazioni;
- la consistenza degli "altri" allevamenti, la produzione del latte distinta per specie, l'impiego del latte munto e i prodotti ottenuti dalla lavorazione del latte in azienda;
- riguardo al lavoro aziendale, la posizione nella professione dei componenti la famiglia del conduttore e la distinzione della "altra manodopera aziendale" tra operai e dirigenti e impiegati, nonché la loro distinzione per genere;
- alcune informazioni sulle pratiche colturali e sui sistemi utilizzati per la fertilizzazione dei terreni;
- le produzioni di qualità, sia vegetali che zootecniche.

8. Epoca di riferimento dei dati

Fanno riferimento all'annata agraria 1° novembre 1999 – 31 ottobre 2000 i dati relativi a: vendita dei prodotti dell'azienda; contabilità; utilizzazione dei terreni; lavoro; mezzi meccanici; contoterzismo; attrezzature informatiche; rapporti con l'esterno.

Fanno riferimento alla data del 22 ottobre 2000 i dati relativi a: forma di conduzione; forma giuridica; credito agrario; adesione ad organismi associativi economici; parchi ed aree protette; ricoveri; superficie totale; superficie agricola utilizzata; consistenza degli allevamenti; fabbricati ed abitazioni.

La condizione professionale del conduttore, dei familiari, dei parenti e del capo azienda si riferisce a quella posseduta nella settimana precedente il 22 ottobre 2000. Fanno riferimento all'anno solare 2000 i dati relativi alla produzione del latte.

9. L'aggiornamento degli elenchi comunali delle aziende agricole

Sul piano tecnico-metodologico, il problema di maggior rilevanza nell'esecuzione di un censimento generale dell'agricoltura è connesso con l'identificazione delle aziende e con l'obiettivo di massimizzare il grado di copertura della rilevazione, dato il notevole riflesso che tale operazione riveste nel dimensionamento numerico del collettivo di osservazione.

Le operazioni di aggiornamento si sono articolate nelle seguenti fasi:

- produzione dell'elenco delle aziende agricole, forestali e zootecniche, risultanti nello schedario Istat e dell'elenco dei soggetti risultanti in archivi e/o registri di fonte amministrativa e non individuati tra i conduttori delle aziende agricole, forestali e zootecniche dello schedario Istat
- individuazione delle aziende agricole, forestali e zootecniche "ancora esistenti", "non più esistenti" e "di nuova costituzione" (rispetto all'elenco, basato sul Censimento del 1990);
- per ciascuna azienda agricola risultante negli elenchi come "ancora esistente" o "di nuova costituzione", indicazione dell'ubicazione del centro aziendale o, in assenza di esso, della località dove ricadeva il maggior numero di particelle dei terreni costituenti l'azienda agricola. Tale località

poteva essere distinta dal domicilio del conduttore, ove quest'ultimo non coincidesse con l'ubicazione del centro aziendale. Per le aziende "ancora esistenti" dovevano essere verificati, modificati ed eventualmente integrati i dati personalizzati a cura dell'Istat;

- per ciascuna azienda agricola "ancora esistente" o "di nuova costituzione", indicazione delle superfici ricadenti nel Comune, distintamente per i terreni situati nello stesso foglio di mappa catastale del centro aziendale e per quelli ricadenti in altri fogli di mappa dello stesso Comune o di altri Comuni, con la specificazione, per ciascuna azienda, del numero complessivo delle particelle catastali che ne costituivano la superficie. Per le aziende prive di terreno agrario (esclusivamente zootecniche) si doveva indicare il Comune e il foglio di mappa catastale ove erano situati i ricoveri di proprietà dell'azienda; oppure, se l'azienda non possedeva ricoveri propri, il Comune dove erano ricoverati i capi di bestiame per la maggior parte dell'anno; oppure, se quest'ultimo criterio risultava di difficile adozione, il Comune dove gli allevamenti si trovavano al momento della verifica effettuata per l'aggiornamento;
- scambi di informazioni tra Comuni sulle superfici di aziende con parte dei terreni localizzati in Comuni diversi;
- compilazione dei riepiloghi delle superfici di foglio di mappa catastale e comunali e verifica del grado di copertura raggiunto.

Per agevolare i compiti degli Uffici comunali, l'Istat ha fornito a ciascuno di essi un apposito Manuale contenente il piano completo dell'aggiornamento con le istruzioni da seguire per le diverse operazioni da effettuare. Inoltre l'Istat ha inviato a ciascun Comune un CD multimediale con finalità di comunicazione generale sui censimenti 2000 – 2001, unitamente ad un apposito *software*, le cui procedure hanno consentito la compilazione automatica di alcuni modelli man mano che il Comune procedeva alle previste operazioni di aggiornamento degli elenchi.

Alle operazioni di aggiornamento hanno contribuito l'Istat, i Comuni e le Camere di Commercio, ciascuno con ruoli e compiti ben definiti.

Prima di avviare le operazioni di aggiornamento l'Istat ha effettuato un preliminare processo di integrazione e/o sovrapposizione dei dati anagrafici e strutturali contenuti nei principali archivi amministrativi di interesse agricolo, ha predisposto la metodologia, sviluppato le procedure informatiche di acquisizione e trattamento delle informazioni aggiornate, prodotto il materiale per l'aggiornamento stesso su supporto cartaceo ed informatico, nonché sottoposto a verifica di fattibilità tutte le modalità tecniche ed organizzative dell'operazione.

In particolare l'aggiornamento delle liste si è basato su una verifica preliminare dell'archivio censuario riferito al 1990, svolta mediante l'uso di archivi anagrafici delle aziende aggiornati al 1997 e al 1998 e provenienti dal Sistema informativo agricolo nazionale (SIAN), dall'anagrafe tributaria del Ministero delle Finanze, dal registro delle imprese agricole tenuto presso le Camere di Commercio e dall'archivio residente presso l'AIMA (attualmente AGEA). Tale operazione di aggiornamento e di "incrocio" tra archivi (analoga a quella posta alla base dell'Archivio statistico delle imprese attive, ASIA) è stata estremamente complessa, in quanto il Censimento del 1990 non aveva rilevato il codice fiscale delle aziende agricole (o dei relativi conduttori). Di conseguenza, per effettuare le verifiche sono state utilizzate altre "chiavi", quali la localizzazione e la denominazione dell'azienda, tutti elementi certamente meno sicuri del codice identificativo.²

L'analisi integrata degli archivi sopra menzionati³ ha consentito di "rintracciare" circa 1.400.000 aziende censite nel 1990, informazione questa che è stata fornita ai Comuni per rendere più agevole il loro lavoro di aggiornamento degli elenchi. D'altra parte, i Comuni hanno ricevuto anche un elenco di

² Per essere trattato in modo efficace, l'archivio del 1990 e gli archivi integrativi sono stati preliminarmente sottoposti ad una "normalizzazione", cioè ad un trattamento statistico finalizzato ad assicurare che i caratteri in essi contenuti fossero resi omogenei e confrontabili tra loro.

³ L'operazione di *linkage* tra i diversi archivi, su cui si baserà anche in futuro la costruzione e l'aggiornamento annuale dell'Archivio statistico delle aziende e delle imprese agricole (ASIA) ha costituito, naturalmente, solo il primo passo del lavoro, cui sono seguite approfondite analisi di carattere statistico volte all'individuazione dei soggetti effettivamente titolari di un'attività agricola rientrante nel campo di osservazione del censimento.

circa 1.800.000 altri soggetti presenti negli archivi amministrativi, per i quali è stato impossibile procedere all'abbinamento automatico e preventivo con le unità contenute nell'archivio censuario del 1990. In alcuni casi si è trattato effettivamente di nuove aziende, ma in molti altri il mancato abbinamento è dipeso unicamente dalla assenza del codice identificativo nell'archivio del 1990.

L'operazione di aggiornamento è poi proseguita sul territorio a cura dei Comuni. Anche le Camere di Commercio, attraverso i propri Uffici di statistica, hanno partecipato all'operazione, svolgendo attività di coordinamento e monitoraggio in collegamento telematico con l'Istat.

Le modalità tecniche ed operative da seguire per l'aggiornamento sono state descritte in un apposito fascicolo contenente il Piano completo delle operazioni.

Con la circolare n.38 del 15 ottobre 1999 prot. 10465, sono stati disposti i criteri e le modalità per la costituzione degli Uffici di censimento comunali e provinciali, precisandone compiti e funzioni per l'aggiornamento.

Entro il mese di giugno 2000, tutti i Comuni, ad eccezione di pochi per i quali si è reso necessario prorogare la scadenza al mese di agosto, hanno trasmesso all'Istat tutto il materiale su supporto informatico e cartaceo. Il materiale pervenuto soltanto su supporto cartaceo, dopo i necessari controlli quantitativi e qualitativi presso l'Istat, è stato sottoposto a registrazione *in service*. Appena registrato, il materiale è stato elaborato al pari di quello pervenuto su supporto informatico, in modo da ottenere gli elenchi definitivi comunali, per foglio di mappa catastale. Questo ha costituito l'area di riferimento da assegnare successivamente a ciascun rilevatore per la raccolta dei dati mediante somministrazione del questionario aziendale.

I file contenenti i dati identificativi dei conduttori, integrati con quello di superficie totale dell'azienda, da inviare ai Comuni come elenchi definitivi, sono stati approntati dall'Istat nel periodo luglio - settembre 2000 e sono stati utilizzati anche per la personalizzazione dei questionari di rilevazione.

10. Le indagini pilota pre-censuarie

Al fine di risolvere le problematiche relative alla localizzazione delle aziende agricole e dei loro terreni, all'aggiornamento delle liste comunali di aziende, nonché alla messa a punto degli strumenti di rilevazione, sono state realizzate nel periodo pre-censuario tre indagini pilota:

1. *localizzazione e georeferenziazione dei terreni aziendali*: l'indagine è stata effettuata nel periodo novembre 1998 – gennaio 1999 per verificare le difficoltà incontrate dai Comuni nell'individuare le aziende agricole e nel localizzare i loro terreni. Hanno partecipato volontariamente 10 Comuni in totale; in particolare, 3 Comuni delle Marche, 5 dell'Emilia-Romagna e 2 della Toscana. Con questa indagine è stata verificata anche la possibilità di utilizzare, per la prima volta nel settore delle statistiche agricole, la documentazione catastale. Il materiale di base per l'esecuzione dell'indagine pilota (elenchi delle aziende agricole e dei soggetti da rilevare) è stato fornito dall'Istat) mentre la documentazione catastale è stata acquisita dai Comuni interessati all'indagine. Per agevolare il compito ai Comuni partecipanti l'Istat ha redatto un apposito manuale di istruzioni.
2. *aggiornamento dell'archivio Istat delle aziende agricole*: questa seconda indagine pilota è stata effettuata nel periodo aprile – maggio 1999 al fine di valutare la fattibilità delle operazioni di individuazione delle aziende agricole finalizzata all'aggiornamento degli elenchi. Ad essa hanno partecipato gli stessi Comuni già coinvolti nella prima indagine pilota, integrati da altri 22 in modo da rispettare criteri di rappresentatività per grandi circoscrizioni territoriali.

La metodologia seguita per questa seconda indagine pilota è stata simile a quella adottata per la prima. Tuttavia, tenuto conto che un aggiornamento esaustivo degli elenchi non può essere realizzato se non a seguito di un accurato e completo scambio di informazioni tra Comuni confinanti, tra i 30 sono stati scelti 2 Comuni "nucleo" con i rispettivi Comuni "satelliti" in numero di

8. In termini di numero di aziende agricole da aggiornare con l'indagine pilota, la selezione ha riguardato 5 Comuni con un numero consistente di aziende censite nel 1990 (Comuni "grandi" con oltre 1.000 aziende), 7 altri di "media dimensione" (500 - 1.000 aziende) e 20 di "piccola dimensione" (meno di 500 aziende).

Per i Comuni di grande e media dimensione l'indagine ha consentito di sperimentare le diverse modalità di assunzione delle informazioni dal conduttore, di verificare l'utilizzazione della cartografia più opportuna e di valutare le difficoltà inerenti la localizzazione dei terreni aziendali, nonché i tempi di esecuzione dell'operazione. Per 20 Comuni non erano previsti scambi di informazioni con i Comuni limitrofi, per i 2 Comuni "nucleo" sono state effettuate tutte le fasi dell'operazione di aggiornamento, sino alla completa verifica del grado di copertura raggiunto. Gli 8 Comuni "satelliti", infine, hanno proceduto all'aggiornamento degli elenchi di loro competenza, all'individuazione ed attribuzione delle aziende agricole e dei relativi terreni ai rispettivi fogli di mappa catastali ed allo scambio di informazioni con il corrispondente Comune "nucleo".

Anche per questa seconda indagine l'Istat ha approntato tutto il materiale di base su supporto cartaceo ed informatico, nonché la redazione di un apposito fascicolo di istruzioni.

3. *controllo della qualità degli elenchi aziendali e test del questionario di azienda agricola*: allo scopo di completare le attività preparatorie del Censimento, nel mese di maggio 2000 è stata condotta la terza indagine pilota, finalizzata a valutare le caratteristiche del questionario di rilevazione ed a verificare la qualità degli elenchi aziendali approntati con l'aggiornamento dell'archivio Istat. La rilevazione è stata affidata agli Uffici regionali di censimento (UCR). Essa ha riguardato circa 2.700 unità dislocate in 43 Comuni. Per l'esecuzione dell'indagine pilota gli UCR si sono avvalsi di proprio personale dipendente.

Sono stati utilizzati due modelli: il primo (Mod. ISTAT SME1) per stabilire l'appartenenza dell'unità oggetto dell'indagine pilota al campo di osservazione del Censimento; il secondo che riproduceva il questionario di azienda agricola (Mod. ISTAT CEAGR1) da somministrare alle unità risultate appartenenti al campo di osservazione a seguito dell'accertamento effettuato dal rilevatore.

Alla fine dell'intervista il rilevatore ha redatto per ciascuna azienda agricola intervistata un rapporto (Mod. ISTAT CEAGR RIL1), nel quale è stato precisato il grado di difficoltà riscontrato nella compilazione del questionario di azienda, il tempo di durata dell'intervista e la completezza e chiarezza delle istruzioni predisposte dall'Istat e delle definizioni adottate.

11. Le operazioni preliminari della rete di rilevazione

Preliminarmente alla raccolta dei dati presso i conduttori d'azienda, l'Istat ha fornito a ciascun Comune il materiale necessario allo svolgimento della rilevazione censuaria ed in particolare:

- a) l'elenco delle aziende agricole da intervistare (Mod. ISTAT CEAGR 201), nel quale sono state riportate le aziende individuate con l'aggiornamento degli archivi statistici ed amministrativi, distinte per foglio di mappa catastale;
- b) elenchi aggiuntivi contenenti le indicazioni sui conduttori domiciliati in luogo diverso dall'ubicazione del centro aziendale;
- c) i questionari di azienda agricola (Mod. ISTAT CEAGR 1) in bianco, secondo il numero delle aziende da censire, integrato da una congrua scorta;
- d) le etichette autoadesive con la pre stampa dei caratteri identificativi dei conduttori ai quali somministrare il questionario per le aziende agricole individuate in fase di aggiornamento; per le eventuali aziende nuove (o non identificate nel corso dell'aggiornamento) sono state fornite etichette in bianco, le quali contenevano soltanto i codici e le denominazioni della Provincia e del Comune ed un apposito codice di azienda;

- e) un congruo numero di copie del manuale di istruzioni per la rilevazione, contenente le definizioni, le modalità tecnico-operative e le disposizioni per la raccolta dei dati;
- f) un congruo numero di CD-rom per la formazione dei rilevatori;
- g) il materiale e i modelli accessori da utilizzare per lo svolgimento delle operazioni e per la spedizione del materiale censuario, al termine delle operazioni stesse.

Sempre nel periodo precedente la rilevazione, gli UCC hanno svolto alcune operazioni preparatorie, come la predisposizione del materiale per ciascun rilevatore e la definizione degli "itinerari di sezione" per il rilevatori. Di particolare rilievo, in tale ambito, sono stati i casi in cui vi era differenza tra l'ubicazione dell'azienda e il domicilio del conduttore. Al fine di agevolare gli UCC nella rilevazione di queste aziende, l'Istat ha trasmesso agli UCC, su supporto informatico, la lista dei "conduttori con domicilio in Comune diverso da quello di rilevazione".

Inoltre, per agevolare il compito dei rilevatori e dei rispondenti, molti Comuni hanno fornito a ciascun rilevatore una copia del foglio di mappa catastale di competenza, unitamente ad una copia del quadro di unione dei fogli di mappa in cui si ripartisce il territorio comunale. Ciò ha consentito al rilevatore di individuare più facilmente l'ubicazione delle aziende e la distribuzione dei loro terreni sul territorio. In questo modo si è anche agevolato il rispondente nella collocazione delle diverse attività aziendali in ciascun foglio di mappa.

12. Le attività di raccolta dei dati

All'inizio del mese di ottobre 2000 gli UCC hanno ricevuto il materiale necessario allo svolgimento della rilevazione censuaria. A partire dal 23 ottobre 2000, i rilevatori hanno condotto personalmente le interviste con i conduttori delle aziende agricole secondo un calendario programmato sulle seguenti scadenze di conclusione della rilevazione sul campo: 22 novembre 2000 per i Comuni con meno di 100 aziende da censire e 31 dicembre 2000 per i Comuni con 100 o più aziende da censire.

La concentrazione dei tempi previsti per la raccolta dei dati in circa 60 giorni lavorativi ha richiesto l'impiego di più personale rispetto al precedente censimento.

La revisione dei questionari di rilevazione da parte dei coordinatori comunali è stata effettuata, di norma, giornalmente presso l'UCC, subordinatamente alla consegna quotidiana dei questionari compilati da parte dei rilevatori. L'attività di revisione si è svolta nel periodo dal 23 ottobre 2000 al 12 gennaio 2001, anche con l'ausilio dei coordinatori intercomunali, i quali hanno visitato periodicamente gli UCC, così da risolvere eventuali dubbi ed offrire assistenza tecnica alla rilevazione.

A questo stesso scopo l'Istat ha attivato durante il periodo della rilevazione censuaria due numeri verdi di *help-desk* delle operazioni di raccolta dei dati destinati uno agli operatori istituzionali della rete censuaria e l'altro ai rispondenti.

Il primo è stato gestito dagli Uffici regionali dell'Istat, mentre il secondo è stato affidato ad un *call center* specializzato che ha operato sull'intero territorio nazionale. In entrambi i casi, comunque, l'Istat ha provveduto a predisporre preliminarmente un numero molto consistente di risposte a fattispecie di quesiti (oltre 700 per il primo e più di 35 per il secondo), opportunamente ripartiti nell'ambito di tre differenti tipologie (amministrativa, metodologica e tecnico-informatica). Il ricorso a tali numeri verdi è stato consistente: a quello destinato agli operatori di censimento sono pervenute 6.416 chiamate, di cui 4.235 da parte degli UCC, a quello destinato agli altri soggetti sono pervenute 4.233 chiamate.

Non appena revisionati tutti i questionari di azienda compilati dai rilevatori, gli UCC hanno provveduto alla redazione dei prospetti riepilogativi contenenti i dati relativi alle principali variabili rilevate a livello di foglio di mappa (Mod. ISTAT RIEP 1). Man mano che la compilazione dei prospetti riepilogativi è stata terminata, e comunque entro febbraio 2001, l'UCC ha provveduto a riepilogare tali prospetti a livello comunale, compilando l'apposito modello predisposto dall'Istat (Mod. ISTAT RIEP 2) che è stato inviato all'UCP competente per territorio. I modelli riepilogativi per Comune hanno

consentito all'Istat di elaborare e diffondere alcuni risultati preliminari l'8 marzo 2001 e quelli provvisori il 20 giugno 2001.

La verifica del buon andamento delle operazioni censuarie è stata svolta attraverso un sistema di monitoraggio basato su rapporti periodici inoltrati dagli UCC agli UCP. Tali rapporti sono stati immessi da questi ultimi nella rete telematica appositamente predisposta e sono stati resi disponibili in tempo reale agli uffici di censimento regionali (UCR) ed all'Istat. Più in dettaglio, il monitoraggio ha previsto le seguenti attività:

- a) gli uffici di censimento comunali:
 - hanno comunicato al competente UCP l'inizio della raccolta dei dati;
 - in funzione della numerosità aziendale di competenza, hanno inviato via fax o per via telematica, al competente UCP l'apposito modello con la comunicazione del numero dei questionari compilati, evidenziando anche il numero delle aziende viticole e zootecniche;
 - al termine della raccolta dei dati hanno trasmesso all'UCP gli appositi modelli, nei quali sono stati indicati, tra l'altro, il numero definitivo delle aziende censite, il numero delle aziende per le quali non è stato possibile condurre l'intervista, il numero delle aziende viticole e zootecniche, queste ultime distinte per gli allevamenti bovini, suini, ovini ed altri tipi, alcuni ulteriori dati riassuntivi a livello comunale;
- b) i responsabili provinciali dei coordinatori intercomunali: hanno inoltrato all'UCP e all'UCR competenti per territorio, mediamente ogni 14 giorni, un rapporto sull'attività svolta dai coordinatori intercomunali di propria competenza, compilando l'apposito modello predisposto dall'Istat; tale modello ha fornito per ogni coordinatore intercomunale il numero delle visite effettuate presso ciascun Comune di competenza, il numero dei questionari revisionati unitamente ai rilevatori e ai coordinatori comunali, il grado di difficoltà riscontrato dai rilevatori nella compilazione delle diverse sezioni dei questionari di rilevazione, nonché i problemi eventualmente riscontrati nell'attività dei Comuni;
- c) gli Uffici di censimento provinciali: hanno provveduto all'inserimento nella rete Internet delle informazioni ricevute dagli UCC e dai responsabili dei coordinatori intercomunali, impegnandosi tempestivamente a risolvere i problemi che emergevano dal monitoraggio;
- d) gli Uffici di censimento regionali: hanno riepilogato a livello regionale le informazioni ricevute dagli Uffici di censimento provinciali, utilizzando i prospetti appositamente predisposti dall'Istat, trasmettendoli per via telematica all'Istat ed alla competente Commissione tecnica regionale; essi sono, inoltre, intervenuti tempestivamente per la risoluzione dei problemi evidenziati dal monitoraggio, collaborando strettamente con gli UCP e gli Uffici regionali dell'Istat.

Il monitoraggio telematico è stato svolto utilizzando la rete Internet come struttura di trasmissione, limitando però l'accesso alle aree di monitoraggio ai soli soggetti autorizzati. In questo modo è stato possibile assicurare in tempo reale la condivisione delle informazioni relative allo stato di avanzamento delle operazioni censuarie tra tutti i soggetti della rete territoriale.

Al termine delle operazioni di rilevazione, gli UCC hanno confezionato tutto il materiale utilizzato per la raccolta dei dati, secondo le istruzioni trasmesse dall'Istat. Anche le operazioni di trasmissione del materiale sono state monitorate mediante apposite comunicazioni veicolate dalla rete telematica.

13. La registrazione controllata

La registrazione dei dati su supporto informatico è stata eseguita presso 6 centri distribuiti sul territorio nazionale. Tale attività è stata svolta dai centri applicando piani di registrazione controllata predisposti secondo norme tecniche, operative e di sicurezza stabilite dall'Istat che ha provveduto anche a verificarne l'applicazione. Ciò ha consentito di garantire la completa omogeneità tra le operazioni effettuate dai diversi centri.

Le regole di registrazione dei dati sono state impostate in modo da garantire la maggiore conformità possibile tra le informazioni memorizzate sul supporto informatico ed il questionario cartaceo. Inoltre, nel *software* di registrazione dei dati sono state introdotte alcune regole di incompatibilità con lo scopo di evidenziare particolari incongruenze. Compito dell'operatore è stato di verificare se l'errore segnalato fosse dovuto ad una errata digitazione oppure ad una errata compilazione del questionario. Nel primo caso l'operatore era tenuto a correggere l'errore introdotto; nel secondo, invece, doveva confermare la registrazione effettuata e segnalare la situazione anomala, secondo una opportuna sintassi, su un file di errori che è stato consegnato all'Istat insieme ai dati registrati.

I supporti informatici contenenti i dati registrati per ciascuna Provincia sono stati sottoposti dall'Istat ad una serie di controlli tecnici a campione che hanno garantito il rispetto degli standard di qualità della registrazione effettuata. In questo modo i livelli accertati di errore nella registrazione non hanno superato le soglie prestabilite per la validità dell'operazione.

La registrazione era stata inizialmente fissata nel periodo maggio - settembre 2001; tuttavia, alcune difficoltà tecniche riscontrate presso alcuni centri non hanno consentito il pieno rispetto della tempistica inizialmente predisposta, ritardando così la disponibilità presso l'Istat dei dati registrati per alcune Regioni.

14. Il trattamento informatico dei dati

Espletati i necessari controlli amministrativi e tecnici dei dati contenuti sul supporto informatico provinciale, i record registrati sono stati sottoposti ad un programma di controllo (piano di incompatibilità) che prevedeva l'imposizione automatica, sotto determinate condizioni, di notizie mancanti e la correzione di notizie registrate nei casi di accertata incongruenza.

Il controllo automatico dei dati qualitativi (mutabili) è stato effettuato con tabelle decisionali a doppia o multipla entrata (adottando come criteri di base le definizioni censuarie dei singoli quesiti) e con tabelle di correzione che, secondo combinazioni di risposte non compatibili, prevedevano quale risposta si dovesse ritenere non fondamentale e consentivano l'imposizione della relativa correzione. In caso di combinazioni di tre o più risposte incompatibili, si è corretto il minor numero di risposte necessarie a ristabilire la compatibilità tra esse.

Tabelle decisionali e di correzione per area geografica sono state impostate per quelle coltivazioni la cui presenza è limitata solo in aree geoclimatiche definite. Il controllo automatico dei dati quantitativi (variabili) è stato effettuato con i metodi dell'operatore logico e della funzione di controllo.

Per numerose variabili del questionario di azienda è stata verificata la relazione dell'operatore uguaglianza o disuguaglianza (maggiore o minore). Ad esempio, la superficie irrigata di una coltivazione non può essere superiore alla superficie complessiva della coltivazione stessa, la quantità di latte trasformato deve essere minore o uguale alla quantità di latte munto, e così via.

Maggiormente applicata è stata la funzione di controllo, considerato l'elevato numero di variabili soggette a quadratura con la funzione "addizione". Ad esempio, la somma delle singole superfici deve essere uguale alla superficie totale aziendale; la somma del numero dei capi delle singole categorie di bestiame bovino deve essere uguale al numero totale di capi bovini, e così via.

Inoltre, le risposte ai quesiti del questionario sono in prevalenza non obbligatorie. Ove però sono risultate presenti una o più risposte non obbligatorie, ciò ha implicato il controllo di presenza di risposta ad altro quesito.

Una volta verificata l'esistenza della condizione di errore, è stato automaticamente corretto il campo del *record* relativo al quesito affetto da errore. Nel caso di controlli tra più campi appartenenti allo stesso *record* o a *record* diversi relativi ad uno stesso questionario, sono stati scelti uno o più campi come fondamentali ed i rimanenti campi sono stati oggetto di correzione.

La procedura descritta ha permesso di ottenere come risultato una sufficiente minimizzazione della differenza tra i dati aggregati osservati e i dati aggregati reali.

Dal supporto informatico così ottenuto sono state elaborate delle tavole di controllo contenenti i principali caratteri delle aziende agricole rilevati con il questionario di azienda ed i possibili confronti con quelli del precedente Censimento del 1990, secondo i livelli territoriali previsti.

Un'analisi approfondita dei dati contenuti nelle tavole suddette ha consentito l'individuazione di "aziende anomale" (aventi cioè delle caratteristiche sostanzialmente diverse rispetto a quelle desumibili anche da altre fonti) da sottoporre ad ulteriori controlli ed eventuali correzioni parametriche o interattive.

Dopo l'ultimazione delle precedenti fasi di controllo critico e di analisi dei dati, si è proceduto alla costruzione di una struttura, tipo *data warehouse*, per la costruzione delle tavole statistiche. Tale struttura prevede la trasposizione dei dati dalla forma tipo "questionario" ad una forma più idonea per l'interrogazione dei microdati (Tabelle dei fatti).

I dati, infatti, presentavano una struttura studiata per fornire il massimo della *performance* in fase di inserimento, *check* e controllo. Detta struttura è del tutto inadatta per la produzione veloce di tavole statistiche e per l'analisi; a tal proposito si è resa necessaria la creazione di 21 tabelle dei fatti che aggregano settorialmente e per argomenti i dati di rilevazione, riclassificando ove necessario le voci e aggregando per classi e settori previsti dal piano di diffusione. Queste tabelle hanno alimentato tutti i processi di creazione dei volumi cartacei, della stampa su richiesta (*Print on demand*) e della produzione delle tavole sul *web*.

Le tabelle dei fatti sono le fonti che alimentano ulteriori strutture di dati (*datamart*) più sintetiche (a livello di Comune) che vengono poi date in *input* alle procedure informatiche preposte alla consultazione libera.

Sui *datamart* tutti i dati "sensibili" (a norma della Legge 675 a tutela della *privacy*) sono stati oscurati, al fine di preservare il segreto statistico. Gli elaborati prodotti sono stati realizzati parametrizzando il livello territoriale, in modo da produrre agevolmente le tavole a livello provinciale, regionale e nazionale.

15. Il piano di diffusione dei risultati

Tenuto conto del Protocollo di intesa tra Istat e Conferenza dei Presidenti delle Regioni e di quanto previsto dall'articolo 17 del regolamento di esecuzione del Censimento l'Istat ha fornito agli Uffici di statistica delle Regioni che ne hanno fatto richiesta i file dei dati definitivi, privi dei caratteri anagrafici, relativi alle singole unità di rilevazione per il territorio di rispettiva competenza. Ciò ha permesso di programmare la diffusione dei dati secondo modalità articolate nei tempi, negli strumenti e nei contenuti. In particolare, i dati provvisori del Censimento sono stati diffusi dall'Istat in due occasioni. Con la prima l'Istat ha diffuso l'8 marzo 2001 una "Statistica in breve" con alcuni dati preliminari relativi al numero complessivo di aziende agricole ed alla loro distribuzione per Regione. Successivamente l'Istat ha prodotto una seconda "Statistica in breve", che ha diffuso il 20 giugno 2001, con i dati provvisori a livello nazionale e regionale riferiti al numero delle aziende con e senza superficie agricola utilizzata (SAU), secondo le principali forme di utilizzazione dei terreni, e con allevamenti, secondo le principali specie di bestiame. Anche diverse Regioni hanno curato in proprio la diffusione dei dati provvisori ad un maggior livello di dettaglio a partire dal mese di giugno 2001.

Il piano di diffusione dei dati definitivi a livello regionale è stato concordato dall'Istat con il Centro Interregionale per il sistema informativo ed il sistema statistico (CISIS) ed è stato messo in atto secondo criteri organizzativi comuni. A partire dal 14 giugno 2002 sono state effettuate conferenze stampa organizzate congiuntamente dall'Istat e dai singoli Uffici di statistica delle Regioni, durante le quali sono stati presentati i risultati definitivi fino a livello comunale riguardanti le principali

caratteristiche strutturali delle aziende agricole. I principali dati sono stati anche esposti sui siti Internet dell'Istat e delle Regioni interessate insieme a prime note di commento.

Il piano di pubblicazione dei risultati definitivi del 5° Censimento generale dell'agricoltura è stato predisposto dall'Istat secondo un'articolazione che distingue tra livelli territoriali di riferimento e contenuti caratterizzanti. Le pubblicazioni sono così articolate:

A. Pubblicazioni generali

1. *“Caratteristiche strutturali delle aziende agricole”*
 - a) Fascicolo nazionale
 - b) Fascicoli regionali
 - c) Fascicoli provinciali
2. *“Caratteristiche tipologiche delle aziende agricole”*
 - a) Fascicolo nazionale
 - b) Fascicoli regionali
 - c) *I censimenti agricoli in Italia dal 1961 al 2000*
3. Organizzazione e atti del 5° Censimento generale dell'agricoltura

B. Pubblicazioni tematiche

1. La coltivazione della vite in Italia
volume 1 – *“Caratteristiche generali”*
volume 2 – *“Vitigni”*
2. Le aziende familiari
3. Le imprese agricole
4. I giovani in agricoltura
5. L'uso del suolo (le coltivazioni)
6. La zootecnia (gli allevamenti)
7. Le infrastrutture aziendali (gli impianti, i fabbricati rurali ed i mezzi meccanici agricoli)
8. La donna in agricoltura

Tutti i volumi previsti dal piano di pubblicazione sono resi disponibili anche sul sito Internet dell'Istat. Inoltre, viene reso disponibile agli utenti un *data warehouse* specializzato.

C. Data Warehouse

Al termine del processo di *check* e controllo, i dati memorizzati su *database* relazionale sono stati normalizzati e trattati secondo le regole statistiche ed i vincoli imposti dai metodi di rilevazione.

Grafico 1 – Struttura del Data Warehouse

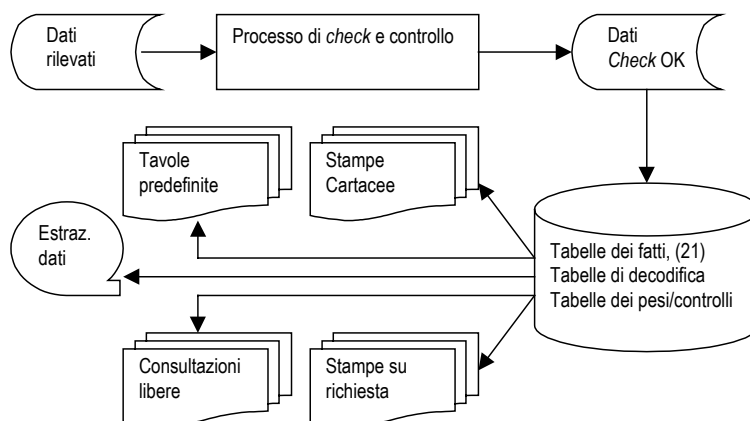

Essi sono stati trasferiti in strutture denominate “tabelle dei fatti”. Queste sono uniche per tutti i successivi processi del *Data Warehouse*.

La sua disponibilità consente ad utenti remoti di creare proprie interrogazioni e di ottenere risposte garantite sotto il profilo dell'integrità dei dati e del rispetto del segreto statistico.

16. Le indagini di qualità e copertura

La qualità dell'informazione statistica fornita dal 5° Censimento generale dell'agricoltura è stata documentata dall'Istat con due rilevazioni post-censuarie mirate a valutare il grado di copertura e il grado di attendibilità delle singole risposte fornite dai conduttori di azienda. Le due rilevazioni post-censuarie sono state eseguite, con riferimento al censimento dell'agricoltura, per la prima volta in questa occasione. Nella precedenti edizioni la valutazione della qualità dell'informazione, fornita con i risultati censuari, era stata realizzata con altre tecniche di analisi dei dati, come risulta dagli specifici volumi a suo tempo pubblicati. Le due indagini di controllo post-censuarie realizzate in questa occasione sono:

- *indagine di copertura*, finalizzata a fornire una misurazione del grado di copertura del Censimento relativamente alla popolazione delle aziende agricole, mediante un campione areale di fogli di mappa del Catasto dei terreni.
- *indagine di qualità*, finalizzata a fornire alcune valutazioni dell'errore di misura dovuto al processo di risposta, mediante reintervista telefonica su un campione di aziende rilevate al Censimento.

Con riferimento alla prima indagine, per *tasso di copertura* si intende il rapporto tra il numero di aziende agricole rilevate al Censimento ed il numero di aziende realmente esistenti sul territorio nazionale alla data di riferimento del Censimento stesso (22 Ottobre 2000).

I domini territoriali di riferimento delle stime sono: l'intero territorio nazionale (ad esclusione della Provincia autonoma di Bolzano), le cinque ripartizioni geografiche (Nord Ovest, Nord Est, Centro, Sud, Isole), le 19 Regioni e la Provincia autonoma di Trento.

Nell'indagine campionaria, di tipo areale, le unità finali di campionamento sono costituite dai fogli di mappa del Catasto dei terreni.⁴ Nella fase di rilevazione sono state individuate le aziende agricole che, alla data di riferimento del Censimento, avevano terreni nelle particelle catastali⁵ di ciascuno dei fogli di mappa selezionati nel campione.

Il disegno di campionamento è del tipo a due stadi con stratificazione delle unità di primo stadio.

Il primo stadio di campionamento è costituito dai Comuni che sono stati stratificati, nell'ambito di ciascuna Regione o Provincia autonoma, nel modo seguente:

- a) i Comuni del medesimo strato sono omogenei rispetto alla variabile numero di aziende facenti parte della lista inviata dall'Istat ai Comuni per il Censimento;
- b) gli strati hanno approssimativamente la medesima dimensione, ossia il numero di aziende agricole è circa lo stesso nei vari strati della Regione.

In ogni strato è stato selezionato un unico Comune campione con probabilità proporzionale alla sua dimensione definita secondo il punto (b) sopra riportato. Il secondo stadio di campionamento è stato costituito dai fogli di mappa catastali. In ciascun Comune campione è stato selezionato un unico foglio del Catasto dei terreni con probabilità proporzionale alla sua dimensione definita secondo il punto (b) sopra riportato. Ciascun foglio di mappa selezionato nel campione è stato sottoposto nuovamente a censimento, al fine di individuare le aziende agricole che avevano terreni nel territorio individuato dal foglio stesso.

⁴ *Foglio di mappa catastale*: insieme di particelle catastali continue, rurali o urbane, che appartengono a precise porzioni di territorio, predeterminate dal catasto dei terreni.

⁵ *Particella catastale*: poligono chiuso di una porzione di territorio situata in uno stesso Comune appartenente ad un'unica proprietà (la quale può appartenere a più soggetti), avente la stessa qualità o classe e la stessa destinazione. Una particella è individuata da un numero identificativo, da un foglio di mappa all'interno del quale è inserita, dal Comune e Provincia in cui il foglio ricade.

Obiettivo dell'*indagine di qualità* è stato ottenere stime sufficientemente affidabili dell'errore di misura e delle sue principali componenti (varianza di risposta e direzione dell'eventuale errore di misura) relativamente alle variabili più significative rilevate tramite il questionario censuario.

La rilevazione è stata condotta su un campione di aziende agricole, già rilevate al Censimento, attraverso una reintervista effettuata con tecniche di rilevazione telefonica (CATI). Le variabili oggetto dell'intervista telefonica riguardavano l'uso dei terreni, la consistenza dei principali allevamenti e le giornate di lavoro dell'annata agraria 1999-2000. Il meccanismo dell'indagine ha previsto il confronto tra il dato ottenuto sulla medesima unità nelle due rilevazioni – per le variabili rilevate sia al Censimento che all'indagine di qualità – e la riconciliazione delle eventuali differenze tra il dato rilevato al Censimento e la risposta all'intervista telefonica.

I domini territoriali di riferimento sono stati rappresentati dall'intero territorio nazionale, dalle cinque ripartizioni geografiche (Nord-Ovest, Nord-Est, Centro, Sud, Isole) e per alcune variabili dalle 19 Regioni e dalla Provincia Autonoma di Bolzano.

Per la selezione del campione di aziende agricole è stato adottato un disegno di campionamento a due stadi, con stratificazione delle unità del primo e del secondo stadio. Il primo stadio è stato rappresentato dai Comuni, stratificati per zona altimetrica e numero di aziende facenti parte della lista di aziende agricole rilevate al Censimento; il secondo stadio è stato costituito dalle aziende agricole stratificate per classe di superficie totale.

Avvertenze alle tavole

Generali

Le denominazioni e le circoscrizioni territoriali di Province e Comuni fanno riferimento alla data del 22 ottobre 2000. Nelle tavole che riportano i dati per classi di valori (superficie totale, superficie agricola utilizzata, giornate di lavoro, ecc.) gli estremi inferiori di ciascuna classe s'intendono inclusi e gli estremi superiori esclusi. Così, ad esempio, nelle classi di superficie da 2 a 5 ettari sono comprese le aziende da 2,00 ettari fino a 4,99 ettari.

Per alcune tavole si deve tener presente che, secondo i caratteri considerati, la stessa azienda può essere conteggiata più volte. Con riferimento alle coltivazioni, ad esempio, un'azienda che pratica la coltivazione della vite e dell'olivo risulta sia tra quelle che coltivano la vite che tra quelle che coltivano l'olivo. Allo stesso modo, un'azienda che pratica l'irrigazione con diverse modalità di approvvigionamento dell'acqua è conteggiata tante volte quante sono le modalità di approvvigionamento utilizzate. Ad esempio, un'azienda che si approvvigiona di acqua irrigua sia da un lago artificiale che da altre aziende agricole entra nel conteggio sia del primo che del secondo dato.

Poiché la superficie agricola utilizzata (SAU) costituisce parte della superficie totale, nella ripartizione delle aziende per classi di SAU si verifica normalmente uno slittamento delle aziende verso le classi inferiori. Così, ad esempio, un'azienda con 3,50 ettari di superficie totale, di cui 1,20 ettari di SAU, è conteggiata nella classe da 3 a 5 ettari nella ripartizione per classi di superficie totale e nella classe da 1 a 2 ettari nella ripartizione per classi di SAU.

Nella fiancata delle tavole, una determinata modalità di variabile è presente solo se esiste almeno un caso verificato. Ad esempio, le sei modalità della forma di conduzione (conduzione diretta del coltivatore con solo manodopera familiare; conduzione diretta del coltivatore con manodopera familiare prevalente; conduzione diretta del coltivatore con manodopera extrafamiliare prevalente; conduzione con salariati; conduzione a colonia parziaria appoderata; altra forma di conduzione) compaiono tutte in fiancata solo se per ciascuna di esse è stato rilevato almeno un caso.

Particolari

Tavola 1.1 – Nella distribuzione per titolo di possesso dei terreni sono escluse le aziende senza terreno agrario (esclusivamente zootecniche), in quanto la distribuzione si riferisce al titolo di possesso della

superficie totale. Le superfici medie aziendali riferite alle forme di conduzione (prima parte della tavola) sono calcolate rispetto al numero totale delle aziende rilevate, mentre quelle riferite ai titoli di possesso dei terreni (seconda parte della tavola) sono calcolate rispetto al numero delle aziende con superficie.

Tavola 1.2 – Sono escluse le aziende senza superficie agricola utilizzata (esclusivamente forestali, esclusivamente zootecniche e forestali-zootecniche).

Tavola 1.4 – La voce SEMINATIVI comprende la modalità *orti familiari* prevista nel questionario di azienda. Nella voce FORAGGERE AVVICENDATE è compresa la modalità *piante sarchiate da foraggio*. La voce VITE comprende anche la modalità *viti non innestate* e non comprende le modalità *viti madri di portinnesto* e *barbatelle*. Per garantire il confronto con i dati dei due censimenti precedenti, la voce FRUTTIFERI riferita agli anni 1982 e 1990 comprende la modalità *castagneti da frutto*, considerata autonoma nei relativi questionari di azienda.

Tavola 1.5 – La voce ALTRO riferita all'approvvigionamento dell'acqua irrigua comprende le seguenti modalità previste nel questionario di azienda: *da acquedotto*, *da acque sotterranee*, *diretto da impianto di depurazione*, *raccolta acque pluviali*. La voce IN ALTRA FORMA riferita alla gestione dell'acqua irrigua comprende la modalità *gestione autonoma*. La voce ASPERSIONE riferita ai sistemi di irrigazione comprende la modalità *microirrigazione* prevista nel questionario di azienda.

Tavola 1.6 – Con riferimento al 2000, la differenza che si riscontra tra la somma degli addendi e il totale della superficie è dovuta ad arrotondamenti operati direttamente dal calcolatore, causati dalla ridistribuzione proporzionale del totale della superficie irrigata tra le diverse tipologie di coltivazioni effettivamente irrigate, limitatamente alle aziende per le quali il totale della superficie irrigata è risultato al controllo maggiore del totale della superficie irrigabile. Con riferimento al 1990, la voce FRUMENTO comprende solo la modalità *frumento duro*, mentre il *frumento tenero* è incluso nella voce ALTRE COLTIVAZIONI.

Tavola 1.7 – La voce AZIENDE CON ALLEVAMENTI comprende anche le aziende con produzione di pulcini di un giorno mediante incubazione artificiale.

Tavola 1.10 – La voce ALTRI MEZZI MECCANICI riferita al 2000 comprende le seguenti modalità previste nel questionario di azienda: *macchine per la raccolta completamente automatizzata di pomodoro da industria e di altri prodotti* e *altri mezzi meccanici utilizzati*. La stessa voce riferita al 1990 comprende le modalità *macchine per la raccolta di ortive, uve e frutta*; *raccogliatrici-trinciatrici*; *raccogliatrici-presse di foraggio*; *automezzi per trasporto merci*; *altri mezzi meccanici utilizzati* previste nel relativo questionario. La stessa voce riferita al 1982 comprende le modalità *macchine per la raccolta della frutta*; *raccogliatrici-trinciatrici*; *automezzi per trasporto merci* e *altri mezzi meccanici utilizzati* previste nel relativo questionario.

Tavola 2.1 – Sono escluse le aziende senza terreno agrario (esclusivamente zootecniche).

Tavola 2.2 – Sono escluse le aziende senza terreno agrario (esclusivamente zootecniche).

Tavola 2.3 – Sono escluse le aziende senza superficie agricola utilizzata (esclusivamente forestali, esclusivamente zootecniche e forestali-zootecniche).

Tavola 2.4 – Sono escluse le aziende senza superficie agricola utilizzata (esclusivamente forestali, esclusivamente zootecniche e forestali-zootecniche).

Tavola 2.5 – Sono escluse le aziende senza terreno agrario (esclusivamente zootecniche).

Tavola 2.6 – Sono escluse le aziende senza superficie agricola utilizzata (esclusivamente forestali, esclusivamente zootecniche e forestali-zootecniche).

Tavola 2.10 – La voce SEMINATIVI comprende la modalità *orti familiari* prevista nel questionario di azienda.

Tavola 2.11 – La voce SEMINATIVI non comprende la modalità *orti familiari*.

Tavola 2.12 – Nella tavola sono riportate solo le principali coltivazioni praticate. Per tale motivo, nella seconda parte della tavola (superficie investita), la somma degli addendi non corrisponde al totale. La voce VITE non comprende le modalità *viti madri di portinnesto* e *barbatelle* previste nel questionario di azienda.

Tavola 2.16 – I vitigni sono indicati sia con il codice di riferimento che con la denominazione.

Tavola 2.17 – Sono escluse le aziende senza terreno agrario (esclusivamente zootecniche).

Tavole 2.20 e 2.21 – Nella superficie irrigabile può essere compresa la superficie investita ad arboricoltura da legno. Pertanto può verificarsi il caso di aziende che hanno superficie irrigabile pur essendo prive di SAU.

Tavola 2.22 – La differenza tra il totale della superficie irrigata di Tav. 2.21 e la somma delle superfici effettivamente irrigate è dovuta ad arrotondamenti operati direttamente dal calcolatore, causati dalla ridistribuzione proporzionale del totale della superficie irrigata tra le coltivazioni stesse, limitatamente alle aziende per le quali il totale della superficie irrigata è risultato al controllo maggiore del totale della superficie irrigabile.

Tavola 2.67 – Nei casi in cui il capo azienda ha conseguito più titoli di studio, sia in scuole ad indirizzo agrario che in altri tipi di scuole, è stato considerato esclusivamente il titolo di studio conseguito nelle scuole ad indirizzo agrario.

Tavola 3.1 – Sono escluse le aziende senza superficie agricola utilizzata (esclusivamente forestali, esclusivamente zootecniche e forestali-zootecniche).

Tavola 3.3 – La voce SEMINATIVI comprende la modalità *orti familiari*. La voce ALTRA SUPERFICIE comprende anche la modalità *superficie agraria non utilizzata*,

Tavola 3.5 – La voce VITE non comprende le modalità *viti madri di portinnesto* e *barbatelle*.

Tavole statistiche

Capitolo 1 – Confronti temporali (Universo Italia)

Tavola 1.1 - Aziende e relativa superficie totale per forma di conduzione e titolo di possesso dei terreni (superficie in ettari)

FORME DI CONDUZIONE TITOLI DI POSSESSO DEI TERRENI	ANNI DI CENSIMENTO						SUPERFICIE MEDIA AZIENDALE		
	2000		1990		1982		2000	1990	1982
	Aziende	Superficie totale	Aziende	Superficie totale	Aziende	Superficie totale			
FORME DI CONDUZIONE									
Conduzione diretta del coltivatore	117.170	1.089.619,25	189.346	1.230.114,79	235.175	1.385.480,77	9,30	6,50	5,89
<i>Con solo manodopera familiare</i>	<i>113.446</i>	<i>981.727,06</i>	<i>176.848</i>	<i>1.052.749,29</i>	<i>218.974</i>	<i>1.183.250,04</i>	<i>8,65</i>	<i>5,95</i>	<i>5,40</i>
<i>Con manodopera familiare prevalente</i>	<i>2.980</i>	<i>81.699,80</i>	<i>9.995</i>	<i>131.363,72</i>	<i>11.711</i>	<i>133.194,95</i>	<i>27,42</i>	<i>13,14</i>	<i>11,37</i>
<i>Con manodopera extrafamiliare prevalente</i>	<i>744</i>	<i>26.192,39</i>	<i>2.503</i>	<i>46.001,78</i>	<i>4.490</i>	<i>69.035,78</i>	<i>35,20</i>	<i>18,38</i>	<i>15,38</i>
Conduzione con salariati	3.691	437.951,26	4.599	545.092,02	5.745	526.454,98	118,65	118,52	91,64
Conduzione a colonia parziaria appoderata	22	326,70	95	886,97	851	8.195,56	14,85	9,34	9,63
Altra forma di conduzione	82	368,52	38	306,63	137	934,42	4,49	8,07	6,82
TOTALE	120.965	1.528.265,73	194.078	1.776.400,41	241.908	1.921.065,73	12,63	9,15	7,94
TITOLI DI POSSESSO DEI TERRENI									
Solo in proprietà	88.573	819.606,61	152.713	1.134.936,15	182.367	1.197.040,36	9,25	7,43	6,56
Solo in affitto	3.618	74.601,20	4.781	79.043,14	7.730	111.841,92	20,62	16,53	14,47
Parte in proprietà e parte in affitto	28.672	634.057,92	36.407	562.421,12	51.310	612.183,45	22,11	15,45	11,93
<i>In proprietà</i>	<i>-</i>	<i>269.211,08</i>	<i>-</i>	<i>274.065,72</i>	<i>-</i>	<i>312.794,62</i>	<i>9,39</i>	<i>7,53</i>	<i>6,10</i>
<i>In affitto</i>	<i>-</i>	<i>364.846,84</i>	<i>-</i>	<i>288.355,40</i>	<i>-</i>	<i>299.388,83</i>	<i>12,72</i>	<i>7,92</i>	<i>5,83</i>
TOTALE	120.863	1.528.265,73	193.901	1.776.400,41	241.407	1.921.065,73	12,64	9,16	7,96

Tavola 1.2 - Aziende e relativa superficie agricola utilizzata (SAU) per forma di conduzione e titolo di possesso dei terreni (superficie in ettari)

FORME DI CONDUZIONE TITOLI DI POSSESSO DEI TERRENI	ANNI DI CENSIMENTO						SUPERFICIE MEDIA AZIENDALE		
	2000		1990		1982		2000	1990	1982
	Aziende	SAU	Aziende	SAU	Aziende	SAU			
FORME DI CONDUZIONE									
Conduzione diretta del coltivatore	109.556	870.851,70	178.690	894.513,54	219.157	993.779,63	7,95	5,01	4,53
<i>Con solo manodopera familiare</i>	<i>105.914</i>	<i>776.780,40</i>	<i>166.410</i>	<i>747.656,80</i>	<i>203.520</i>	<i>829.644,51</i>	<i>7,33</i>	<i>4,49</i>	<i>5,99</i>
<i>Con manodopera familiare prevalente</i>	<i>2.935</i>	<i>72.641,99</i>	<i>9.899</i>	<i>111.481,34</i>	<i>11.536</i>	<i>111.912,77</i>	<i>24,75</i>	<i>11,26</i>	<i>9,70</i>
<i>Con manodopera extrafamiliare prevalente</i>	<i>707</i>	<i>21.429,31</i>	<i>2.381</i>	<i>35.375,40</i>	<i>4.101</i>	<i>52.222,35</i>	<i>30,31</i>	<i>14,86</i>	<i>12,73</i>
Conduzione con salariati	3.103	198.355,41	3.849	224.993,70	4.334	218.493,37	63,92	58,46	50,41
Conduzione a colonia parziaria appoderata	22	189,58	95	663,56	851	6.370,90	8,62	6,98	7,49
Altra forma di conduzione	66	168,32	29	78,93	128	496,99	2,55	2,72	3,88
TOTALE	112.747	1.069.565,01	182.663	1.120.249,73	224.470	1.219.140,89	9,49	6,13	5,43
TITOLI DI POSSESSO DEI TERRENI									
Solo in proprietà	81.399	437.840,36	142.497	569.898,83	168.129	613.620,32	5,38	4,00	3,65
Solo in affitto	4.250	76.845,98	5.493	76.197,31	8.880	104.224,83	18,08	13,87	11,74
Parte in proprietà e parte in affitto	27.098	554.878,67	34.673	474.153,59	47.461	501.295,74	20,48	13,68	10,56
<i>In proprietà</i>	<i>-</i>	<i>226.303,95</i>	<i>-</i>	<i>218.633,14</i>	<i>-</i>	<i>237.576,75</i>	<i>8,35</i>	<i>6,31</i>	<i>5,01</i>
<i>In affitto</i>	<i>-</i>	<i>328.574,72</i>	<i>-</i>	<i>255.520,45</i>	<i>-</i>	<i>263.718,99</i>	<i>12,13</i>	<i>7,37</i>	<i>5,56</i>
TOTALE	112.747	1.069.565,01	182.663	1.120.249,73	224.470	1.219.140,89	9,49	6,13	5,43

Tavola 1.3 - Aziende e relativa superficie totale per classe di superficie totale e classe di superficie agricola utilizzata (SAU)
(superficie in ettari)

CLASSI DI SUPERFICIE TOTALE CLASSI DI SAU	ANNI DI CENSIMENTO					
	2000		1990		1982	
	Aziende	Superficie totale	Aziende	Superficie totale	Aziende	Superficie totale
CLASSI DI SUPERFICIE TOTALE						
Senza superficie	102	-	177	-	501	-
Meno di 1 ettaro	22.899	12.399,83	38.658	21.248,54	54.231	28.867,47
1 -- 2	19.316	28.193,20	34.374	49.893,62	43.143	62.423,29
2 -- 3	13.605	33.532,14	23.557	57.552,28	29.205	71.257,85
3 -- 5	17.548	68.361,51	31.379	121.537,30	38.743	150.019,95
5 -- 10	20.665	146.370,36	33.585	235.841,15	40.901	286.671,89
10 -- 20	13.860	193.543,21	19.635	269.728,48	22.275	305.393,27
20 -- 30	5.006	121.914,90	5.723	137.859,42	6.063	145.676,70
30 -- 50	4.033	153.027,70	3.834	143.558,50	3.729	139.647,61
50 -- 100	2.482	169.297,07	2.013	135.699,86	1.959	132.317,26
100 ed oltre	1.449	601.625,81	1.143	603.481,26	1.158	598.790,44
TOTALE	120.965	1.528.265,73	194.078	1.776.400,41	241.908	1.921.065,73
CLASSI DI SAU						
Senza superficie	8.218	59.236,15	11.415	68.958,35	17.438	109.726,45
Meno di 1 ettaro	36.851	57.933,64	67.233	103.292,97	83.666	115.705,70
1 -- 2	16.718	51.149,27	30.669	90.120,87	37.858	104.301,30
2 -- 3	10.578	43.071,85	18.287	76.763,96	23.186	91.876,99
3 -- 5	13.096	75.760,73	21.842	125.832,96	28.448	161.257,88
5 -- 10	14.545	135.401,67	22.163	206.946,72	27.686	253.074,18
10 -- 20	10.222	168.588,23	13.044	218.570,57	14.499	238.069,40
20 -- 30	4.145	114.752,98	4.222	121.896,63	4.221	119.833,96
30 -- 50	3.334	139.409,28	2.871	129.226,71	2.745	121.323,78
50 -- 100	2.112	162.425,69	1.573	134.106,72	1.427	120.885,31
100 ed oltre	1.146	520.536,24	759	500.683,95	734	485.010,78
TOTALE	120.965	1.528.265,73	194.078	1.776.400,41	241.908	1.921.065,73

Tavola 1.4 - Aziende e relativa superficie investita per le principali coltivazioni praticate (superficie in ettari)

COLTIVAZIONI	ANNI DI CENSIMENTO						SUPERFICIE MEDIA AZIENDALE		
	2000		1990		1982		2000	1990	1982
	Aziende	Superficie investita	Aziende	Superficie investita	Aziende	Superficie investita			
SEMINATIVI	87.420	578.419,96	147.978	584.186,27	181.086	601.814,40	6,62	3,95	3,32
Cereali	48.205	406.414,68	86.779	432.260,64	113.846	451.362,57	8,43	4,98	3,96
<i>Frumento tenero</i>	22.153	83.552,71	44.860	113.013,08	65.369	153.483,85	3,77	2,52	2,35
<i>Frumento duro</i>	1.442	4.393,59	1.705	4.459,58	1.902	3.414,21	3,05	2,62	1,80
<i>Orzo</i>	10.405	23.817,57	16.320	32.691,33	13.339	17.832,59	2,29	2,00	1,34
<i>Granoturco</i>	35.831	178.075,65	65.958	167.937,09	88.427	166.358,55	4,97	2,55	1,88
<i>Riso</i>	2.360	110.299,42	3.936	109.958,07	5.257	105.629,59	46,74	27,94	20,09
Legumi secchi	1.027	1.952,11	1.989	2.852,47	3.371	2.013,25	1,90	1,43	0,60
Patata	4.598	1.482,32	16.104	2.529,55	28.442	5.304,47	0,32	0,16	0,19
Barbabietola da zucchero	1.718	12.346,54	1.512	6.224,98	1.316	4.790,42	7,19	4,12	3,64
Piante industriali	7.453	39.932,95	8.238	32.404,06	40	54,82	5,36	3,93	1,37
Ortive	8.971	8.817,90	14.171	9.627,61	30.435	10.277,08	0,98	0,68	0,34
Foraggere avvicendate	17.042	76.863,69	30.255	86.230,26	50.398	119.615,68	4,51	2,85	2,37
COLTIVAZIONI LEGNOSE AGRARIE	59.663	96.810,76	99.997	112.323,52	125.680	127.666,13	1,62	1,12	1,02
Vite	40.610	52.905,75	69.544	61.806,95	96.712	74.576,54	1,30	0,89	0,77
<i>per vini DOC e DOCG</i>	17.383	39.436,46	15.477	28.744,12	15.712	26.948,29	2,27	1,86	1,72
<i>per altri vini</i>	28.552	13.195,66	59.896	32.571,94	87.401	47.254,29	0,46	0,54	0,54
<i>per uva da tavola</i>	743	254,87	1.629	470,58	1.562	360,17	0,34	0,29	0,23
Olivo	64	47,44	2	0,74	2	0,29	0,74	0,37	0,15
Agumi	1	0,16	1	4,16	-	-	0,16	4,16	-
Fruttiferi	32.262	42.134,50	53.489	49.523,27	57.365	51.650,06	1,31	0,93	0,90
Vivai	748	1.334,86	524	880,13	1.223	1.321,41	1,78	1,68	1,08
PRATI PERMANENTI E PASCOLI	52.413	394.334,29	90.078	423.739,94	120.393	489.660,36	7,52	4,70	4,07
SUPERFICIE AGRICOLA UTILIZZATA	112.747	1.069.565,01	182.663	1.120.249,73	224.470	1.219.140,89	9,49	6,13	5,43
ARBORICOLTURA DA LEGNO	13.396	30.642,03	-	-	-	-	2,29	-	-
<i>di cui pioppeti</i>	11.315	25.797,25	23.541	40.233,13	30.695	51.677,25	2,28	1,71	1,68
BOSCHI	70.734	282.643,85	114.234	419.979,57	145.057	473.446,52	4,00	3,68	3,26
SUPERFICIE AGRARIA NON UTILIZZATA	32.548	104.606,79	53.273	116.178,74	58.621	106.251,28	3,21	2,18	1,81
ALTRA SUPERFICIE	97.591	40.808,05	161.549	79.759,24	187.270	70.549,79	0,42	0,49	0,38
SUPERFICIE TOTALE	120.863	1.528.265,73	193.901	1.776.400,41	241.407	1.921.065,73	12,64	9,16	7,96

Tavola 1.5 - Aziende con irrigazione secondo il tipo di approvvigionamento dell'acqua irrigua ed il sistema di irrigazione

TIPI DI APPROVVIGIONAMENTO SISTEMI DI IRRIGAZIONE	ANNI DI CENSIMENTO		
	2000	1990	1982
APPROVVIGIONAMENTO DELL'ACQUA IRRIGUA	38.114	69.445	56.446
Fonte di approvvigionamento			
<i>Da corsi d'acqua superficiali</i>	26.429	20.691	9.821
<i>Da laghi naturali e laghetti artificiali</i>	1.460	1.480	978
<i>Altro</i>	17.919	21.424	15.856
Gestione dell'acqua irrigua			
<i>Da consorzi di irrigazione e di bonifica</i>	23.465	34.558	36.896
<i>Da altre aziende agricole</i>	1.921	2.322	2.986
<i>In altra forma</i>	17.620	931	1.728
SISTEMI DI IRRIGAZIONE			
Scorrimento superficiale ed infiltrazione laterale	30.421	57.398	49.127
Sommersione	2.587	5.049	6.058
Aspersione (a pioggia)	7.474	11.375	6.348
Goccia	2.174	2.522	674
Altro sistema	971	354	299

Tavola 1.6 - Aziende con irrigazione secondo le principali coltivazioni irrigate (superficie in ettari)

COLTIVAZIONI IRRIGATE	ANNI DI CENSIMENTO					
	2000		1990		1982	
	Aziende	Superficie irrigata	Aziende	Superficie irrigata	Aziende	Superficie irrigata
Frumento	2.336	6.127,07	93	218,87	-	-
Granoturco da granella	17.983	118.660,56	26.904	99.554,18	33.241	94.406,54
Patata	1.302	761,88	3.330	1.058,72	-	-
Barbabietola da zucchero	702	6.525,49	627	3.369,36	-	-
Girasole	101	600,65	28	110,22	-	-
Soia	1.911	10.480,86	4.611	21.206,76	-	-
Ortive	4.432	5.874,21	7.666	6.459,91	10.085	5.898,54
Foraggiere avvicendate	5.795	35.965,75	11.046	48.999,37	20.279	91.123,55
Vite	441	99,87	939	258,27	1.571	410,11
Agrumi	-	-	1	4,16	-	-
Fruttiferi	5.745	15.052,33	6.864	14.401,23	5.974	12.103,64
Altre coltivazioni	18.978	155.668,45	39.860	177.100,22	10.969	122.989,63
TOTALE	38.114	355.817,13	62.079	372.741,27	56.446	326.932,01

Tavola 1.7 - Aziende con allevamenti secondo le principali specie di bestiame

SPECIE DI BESTIAME	ANNI DI CENSIMENTO					
	2000		1990		1982	
	Aziende	Capi	Aziende	Capi	Aziende	Capi
AZIENDE CON ALLEVAMENTI	42.555	-	91.021	-	141.726	-
BOVINI E BUFALINI	18.543	819.396	35.126	987.928	57.559	1.179.302
<i>Vacche da latte</i>	6.706	170.867	21.475	296.109	39.892	362.677
OVINI	2.215	88.166	3.737	90.219	6.391	113.538
<i>Pecore</i>	2.063	75.179	3.651	80.729	6.211	92.165
CAPRINI	3.639	46.182	7.588	55.839	12.898	72.074
<i>Capre</i>	3.245	39.035	7.225	50.451	11.732	61.443
EQUINI	2.921	11.751	3.936	11.249	4.422	8.143
SUINI	3.546	924.162	8.816	756.129	19.041	687.660
<i>Scrofe</i>	584	72.166	1.103	56.112	2.509	56.083
CONIGLI	15.539	1.022.907	50.248	1.525.000	101.329	2.059.601
<i>Fattrici</i>	11.671	130.823	36.952	195.584	80.267	353.488
ALLEVAMENTI AVICOLI	27.431	13.967.156	71.574	13.725.625	117.457	13.249.497
<i>Polli da carne</i>	11.116	9.197.663	34.186	9.282.213	55.054	7.881.066
<i>Galline da uova</i>	25.698	3.084.555	67.756	3.709.414	106.973	4.546.012
<i>Altri avicoli</i>	3.533	1.684.938	7.500	733.998	23.518	822.419

Tavola 1.8 - Aziende e relativo numero di giornate di lavoro per categoria di manodopera aziendale e classe di giornate di lavoro aziendale

CATEGORIE DI MANODOPERA AZIENDALE CLASSI DI GIORNATE DI LAVORO AZIENDALE	ANNI DI CENSIMENTO					
	2000		1990		1982	
	Aziende	Giornate di lavoro	Aziende	Giornate di lavoro	Aziende	Giornate di lavoro
CATEGORIE DI MANODOPERA AZIENDALE						
Conduttore	119.712	14.540.154	191.852	20.252.115	239.662	26.635.698
Coniuge	45.110	4.153.110	85.567	7.248.396	97.783	10.429.255
Familiari e parenti del conduttore	28.910	4.764.645	57.945	8.627.530	72.286	11.404.978
Manodopera aziendale a tempo indeterminato	2.154	703.617	3.013	1.041.779	4.181	1.484.011
Manodopera aziendale a tempo determinato	3.791	477.818	13.354	962.424	17.509	3.603.388
CLASSI DI GIORNATE DI LAVORO AZIENDALE						
Meno di 50	41.003	793.359	68.435	1.338.096	74.655	1.610.171
50 -- 100	16.706	1.096.493	30.354	2.011.827	37.590	2.499.245
100 -- 200	18.732	2.529.714	29.575	3.982.025	39.166	5.307.039
200 -- 300	12.657	2.982.310	18.904	4.488.080	25.819	6.145.137
300 -- 500	17.637	6.344.793	24.072	8.933.979	33.209	12.472.554
500 -- 1000	12.052	7.958.298	19.465	12.906.330	27.387	17.909.659
1000 -- 2500	2.120	2.693.788	3.168	4.048.974	3.932	5.033.800
2500 ed oltre	58	240.589	105	422.933	150	2.579.725
TOTALE	120.965	24.639.344	194.078	38.132.244	241.908	53.557.330

Tavola 1.9 - Aziende con abitazioni

ABITAZIONI	ANNI DI CENSIMENTO					
	2000		1990		1982	
	Aziende	Numero abitazioni	Aziende	Numero abitazioni	Aziende	Numero abitazioni
AZIENDE CON ABITAZIONI	89.406	108.460	143.594	165.326	145.651	165.323
Occupate	82.875	91.852	133.505	146.652	135.804	147.792
<i>dal conduttore, familiari e parenti</i>	81.702	-	131.989	141.936	134.332	141.976
<i>da altra manodopera aziendale</i>	614	-	811	1.182	1.208	1.921
<i>da altre persone</i>	1.767	-	2.824	3.534	3.189	3.895
Non occupate	14.344	16.608	16.883	18.674	15.868	17.531
Aziende che praticano agriturismo	596	-	302	-	683	-

Tavola 1.10 - Aziende che utilizzano mezzi meccanici nel complesso e numero di mezzi di proprietà dell'azienda

MEZZI MECCANICI	ANNI DI CENSIMENTO					
	2000		1990		1982	
	Aziende in complesso	Numero mezzi di proprietà	Aziende in complesso	Numero mezzi di proprietà	Aziende in complesso	Numero mezzi di proprietà
AZIENDE CHE UTILIZZANO MEZZI MECCANICI	104.734	-	162.455	-	191.179	-
Trattrici	82.271	145.718	125.436	154.908	135.886	141.380
<i>Di potenza inferiore a 40 kw</i>	43.677	49.501	75.027	74.471	89.957	77.937
<i>Da 40 Kw a meno di 60 Kw</i>	45.280	54.688	58.780	51.955	53.454	41.398
<i>Oltre 60 Kw</i>	27.799	41.529	34.569	28.482	25.556	22.045
Motocoltivatori, motozappe, motofresatrici e motofalciatrici	65.901	86.866	108.215	130.574	124.243	132.264
Mietitrebbiatrici	31.171	4.647	67.393	4.947	66.531	4.389
Macchine per la raccolta automatizzata di:						
<i>Patata</i>	238	188	391	307	426	241
<i>Barbabietola da zucchero</i>	1.066	242	1.289	214	1.025	182
Apparecchi meccanici per l'irrorazione di prodotti fitoiatrici	43.661	45.561	68.286	53.378	74.249	48.609
Macchine per la fertilizzazione	34.586	37.737	47.147	40.860	43.305	34.123
Altri mezzi meccanici	38.351	-	81.293	-	115.755	-

Capitolo 2 – Dati provinciali (Universo Italia)

Tavola 2.1 - Aziende, relativa superficie totale e numero di giornate di lavoro effettuate nell'azienda per classe di superficie totale e forma giuridica (superficie in ettari)

FORME GIURIDICHE	CLASSI DI SUPERFICIE TOTALE									Totale
	Meno di 1	1 -- 2	2 -- 5	5 -- 10	10 -- 20	20 - 30	30 -- 50	50 -- 100	100 ed oltre	
AZIENDE										
Azienda individuale	22.761	19.172	30.847	20.324	13.301	4.586	3.483	1.933	841	117.248
Comunanza o affittanza collettiva	9	7	29	18	19	7	14	10	5	118
Società di persone e di capitali	82	90	188	249	467	381	497	486	315	2.755
Semplice	56	48	122	189	401	334	449	428	273	2.300
In nome collettivo	10	8	7	7	14	6	8	4	2	66
A responsabilità limitata	3	13	22	24	28	24	22	30	19	185
In accomandita semplice	3	5	20	16	13	8	8	12	6	91
In accomandita per azioni	-	1	2	-	1	-	-	1	-	5
Per azioni	5	7	7	4	5	7	8	9	13	65
Altro tipo	5	8	8	9	5	2	2	2	2	43
Società cooperativa	6	17	10	3	11	8	3	9	12	79
Associazione di produttori	1	1	1	1	-	-	-	-	-	4
Ente pubblico	19	15	47	37	49	17	27	36	245	492
Stato	1	-	1	2	5	-	1	3	1	14
Regione	-	-	3	2	1	-	2	-	8	16
Provincia	-	-	-	-	-	1	-	-	1	2
Comune	5	6	28	24	35	15	23	32	230	398
Comunità montana	-	-	-	2	1	-	-	-	-	3
Altro	13	9	15	7	7	1	1	1	5	59
Altra forma giuridica	21	14	31	33	13	7	9	8	31	167
Consorzio	2	1	6	7	7	4	3	8	29	67
Altro tipo forma giuridica	19	13	25	26	6	3	6	-	2	100
TOTALE	22.899	19.316	31.153	20.665	13.860	5.006	4.033	2.482	1.449	120.863
SUPERFICIE TOTALE										
Azienda individuale	12.322,37	27.985,14	100.861,11	143.858,00	185.423,06	111.395,69	131.623,99	130.653,90	186.754,60	1.030.877,86
Comunanza o affittanza collettiva	6,02	9,84	91,54	128,44	268,53	167,63	553,88	672,73	1.397,36	3.295,97
Società di persone e di capitali	45,29	130,05	643,93	1.849,04	6.818,84	9.544,12	19.328,77	34.277,56	59.984,47	132.622,07
Semplice	31,52	68,16	409,40	1.405,36	5.865,47	8.371,92	17.415,08	30.523,68	50.250,70	114.341,29
In nome collettivo	5,52	11,89	24,73	58,26	197,04	148,77	311,53	239,94	1.272,42	2.270,10
A responsabilità limitata	1,28	19,33	72,75	170,55	406,08	595,65	911,81	1.979,10	3.343,13	7.499,68
In accomandita semplice	1,17	8,00	77,64	120,29	192,53	201,96	328,34	760,49	1.037,05	2.727,47
In accomandita per azioni	-	1,85	7,95	-	10,67	-	-	51,88	-	72,35
Per azioni	2,90	9,69	23,11	29,86	73,23	179,89	295,91	600,84	2.777,46	3.992,89
Altro tipo	2,90	11,13	28,35	64,72	73,82	45,93	66,10	121,63	1.303,71	1.718,29
Società cooperativa	3,51	25,40	32,39	23,36	160,00	194,18	124,19	545,42	3.079,29	4.187,74
Associazione di produttori	0,91	1,55	3,24	5,44	-	-	-	-	-	11,14
Ente pubblico	9,65	21,84	160,47	270,86	670,23	433,28	1.037,61	2.544,26	336.246,12	341.394,32
Stato	0,14	-	3,81	14,81	73,37	-	42,20	231,21	1.944,88	2.310,42
Regione	-	-	10,59	17,21	16,60	-	92,36	-	11.577,06	11.713,82
Provincia	-	-	-	-	-	25,95	-	-	420,61	446,56
Comune	3,05	10,09	100,59	179,23	486,36	377,64	865,63	2.252,81	317.704,52	321.979,92
Comunità montana	-	-	-	15,87	12,23	-	-	-	-	28,10
Altro	6,46	11,75	45,48	43,74	81,67	29,69	37,42	60,24	4.599,05	4.915,50
Altra forma giuridica	12,08	19,38	100,97	235,22	202,55	180,00	359,26	603,20	14.163,97	15.876,63
Consorzio	1,37	1,79	18,72	55,91	103,83	106,98	125,12	603,20	12.474,19	13.491,11
Altro tipo forma giuridica	10,71	17,59	82,25	179,31	98,72	73,02	234,14	-	1.689,78	2.385,52
TOTALE	12.399,83	28.193,20	101.893,65	146.370,36	193.543,21	121.914,90	153.027,70	169.297,07	601.625,81	1.528.265,73

Tavola 2.1 segue - Aziende, relativa superficie totale e numero di giornate di lavoro effettuate nell'azienda per classe di superficie totale e forma giuridica (superficie in ettari)

FORME GIURIDICHE	CLASSI DI SUPERFICIE TOTALE									Totale
	Meno di 1	1 -- 2	2 -- 5	5 -- 10	10 -- 20	20 - 30	30 -- 50	50 -- 100	100 ed oltre	
GIORNATE DI LAVORO AZIENDALE										
Azienda individuale	1.236.433	1.698.168	4.554.282	4.899.394	4.668.354	2.062.785	1.753.420	1.066.991	582.352	22.522.179
Comunanza o affittanza collettiva	577	241	5.124	4.331	8.130	3.166	9.423	6.693	3.200	40.885
Società di persone e di capitali	18.142	18.001	65.176	103.059	276.758	285.467	405.565	416.879	337.626	1.926.673
<i>Semplice</i>	13.940	12.126	47.406	88.508	258.430	268.561	389.148	392.400	298.730	1.769.249
<i>In nome collettivo</i>	2.167	1.395	1.058	741	2.464	2.222	1.535	40	1.212	12.834
<i>A responsabilità limitata</i>	1.363	3.705	6.239	5.381	9.280	8.385	11.397	15.011	19.597	80.358
<i>In accomandita semplice</i>	279	290	3.878	8.313	2.930	2.443	1.890	5.976	4.040	30.039
<i>In accomandita per azioni</i>	-	10	20	-	2	-	-	10	-	42
<i>Per azioni</i>	343	105	5.085	31	1.822	1.946	1.570	2.532	13.517	26.951
<i>Altro tipo</i>	50	370	1.490	85	1.830	1.910	25	910	530	7.200
Società cooperativa	3.352	10.925	1.666	1.650	16.316	4.228	2.088	1.580	6.062	47.867
Associazione di produttori	10	135	10	90	-	-	-	-	-	245
Ente pubblico	1.080	375	6.250	3.358	10.663	672	2.296	4.205	26.291	55.190
<i>Stato</i>	560	-	760	90	2.793	-	10	3.515	10	7.738
<i>Regione</i>	-	-	3.725	1.255	6.097	-	694	-	6.963	18.734
<i>Provincia</i>	-	-	-	-	-	10	-	-	9	19
<i>Comune</i>	46	60	874	869	940	652	1.332	590	16.309	21.672
<i>Comunità montana</i>	-	-	-	1.091	180	-	-	-	-	1.271
<i>Altro</i>	474	315	891	53	653	10	260	100	3.000	5.756
Altra forma giuridica	202	271	3.678	3.805	161	670	3.161	834	407	13.189
<i>Consorzio</i>	12	50	612	57	61	18	240	834	387	2.271
<i>Altro tipo forma giuridica</i>	190	221	3.066	3.748	100	652	2.921	-	20	10.918
TOTALE	1.259.796	1.728.116	4.636.186	5.015.687	4.980.382	2.356.988	2.175.953	1.497.182	955.938	24.606.228

Tavola 2.2 - Aziende, relativa superficie totale e numero di giornate di lavoro effettuate nell'azienda per classe di superficie totale e forma di conduzione (superficie in ettari)

FORME DI CONDUZIONE	CLASSI DI SUPERFICIE TOTALE									Totale
	Meno di 1	1 -- 2	2-- 5	5 -- 10	10 -- 20	20 -- 30	30 -- 50	50 -- 100	100 ed oltre	
AZIENDE										
Conduzione diretta del coltivatore	22.259	18.748	30.413	20.190	13.486	4.826	3.853	2.288	1.017	117.080
Con solo manodopera familiare	21.988	18.456	29.801	19.501	12.770	4.545	3.586	1.984	728	113.359
Con manodopera familiare prevalente	201	197	483	585	622	241	206	232	213	2.980
Con manodopera extrafamiliare prevalente	70	95	129	104	94	40	61	72	76	741
Conduzione con salariati	621	554	712	444	369	179	177	192	432	3.680
Conduzione a colonia parziaria appoderata	1	4	5	5	2	1	2	2	-	22
Altra forma di conduzione	18	10	23	26	3	-	1	-	-	81
TOTALE	22.899	19.316	31.153	20.665	13.860	5.006	4.033	2.482	1.449	120.863
SUPERFICIE TOTALE										
Conduzione diretta del coltivatore	12.039,98	27.372,83	99.517,75	143.002,53	188.331,28	117.464,17	146.103,84	156.140,07	199.646,80	1.089.619,25
Con solo manodopera familiare	11.889,50	26.940,88	97.415,68	137.977,59	178.231,09	110.591,49	135.999,41	134.721,12	147.960,30	981.727,06
Con manodopera familiare prevalente	109,58	289,91	1.679,87	4.278,92	8.727,66	5.874,68	7.768,69	16.274,22	36.696,27	81.699,80
Con manodopera extrafamiliare prevalente	40,90	142,04	422,20	746,02	1.372,53	998,00	2.335,74	5.144,73	14.990,23	26.192,39
Conduzione con salariati	349,37	799,68	2.283,02	3.141,84	5.140,47	4.428,65	6.812,90	13.016,32	401.979,01	437.951,26
Conduzione a colonia parziaria appoderata	0,70	6,66	19,50	35,23	28,30	22,08	73,55	140,68	-	326,70
Altra forma di conduzione	9,78	14,03	73,38	190,76	43,16	-	37,41	-	-	368,52
TOTALE	12.399,83	28.193,20	101.893,65	146.370,36	193.543,21	121.914,90	153.027,70	169.297,07	601.625,81	1.528.265,73
GIORNATE DI LAVORO AZIENDALE										
Conduzione diretta del coltivatore	1.240.710	1.690.787	4.571.209	4.949.742	4.872.553	2.290.002	2.105.796	1.412.525	788.448	23.921.772
Con solo manodopera familiare	1.197.114	1.622.049	4.361.247	4.631.663	4.419.719	2.053.829	1.879.881	1.152.045	493.621	21.811.168
Con manodopera familiare prevalente	30.568	44.145	162.952	274.962	399.510	186.689	162.999	181.905	197.235	1.640.965
Con manodopera extrafamiliare prevalente	13.028	24.593	47.010	43.117	53.324	49.484	62.916	78.575	97.592	469.639
Conduzione con salariati	18.477	37.042	63.016	60.930	107.589	66.711	69.638	81.298	167.490	672.191
Conduzione a colonia parziaria appoderata	40	176	954	1.740	210	275	509	3.359	-	7.263
Altra forma di conduzione	569	111	1.007	3.275	30	-	10	-	-	5.002
TOTALE	1.259.796	1.728.116	4.636.186	5.015.687	4.980.382	2.356.988	2.175.953	1.497.182	955.938	24.606.228

Tavola 2.3 - Aziende, relativa superficie agricola utilizzata (SAU) e numero di giornate di lavoro effettuate nell'azienda per classe di superficie agricola utilizzata e forma giuridica (superficie in ettari)

	CLASSI DI SUPERFICIE AGRICOLA UTILIZZATA									
FORME GIURIDICHE	Meno di 1	1 -- 2	2 -- 5	5 -- 10	10 -- 20	20--30	30 -- 50	50 -- 100	100 ed oltre	Totale
AZIENDE										
Azienda individuale	36.610	16.556	23.396	14.242	9.738	3.760	2.847	1.617	717	109.483
Comunanza o affittanza collettiva	19	12	21	16	14	6	11	10	2	111
Società di persone e di capitali	131	93	195	250	435	359	457	446	258	2.624
<i>Semplice</i>	83	63	133	201	379	329	408	417	234	2.247
<i>In nome collettivo</i>	14	5	9	9	8	3	7	-	1	56
<i>A responsabilità limitata</i>	17	12	23	17	25	18	23	17	11	163
<i>In accomandita semplice</i>	6	1	21	13	13	5	9	7	4	79
<i>In accomandita per azioni</i>	-	-	-	2	-	-	-	-	-	2
<i>Per azioni</i>	5	4	4	2	6	3	9	2	7	42
<i>Altro tipo</i>	6	8	5	6	4	1	1	3	1	35
Società cooperativa	11	15	11	6	8	7	3	9	9	79
Associazione di produttori	2	-	1	1	-	-	-	-	-	4
Ente pubblico	48	21	24	19	17	9	9	23	141	311
<i>Stato</i>	2	-	2	2	3	-	1	3	1	14
<i>Regione</i>	1	-	2	1	1	-	-	2	3	10
<i>Provincia</i>	-	-	-	-	-	1	-	-	1	2
<i>Comune</i>	25	18	13	12	12	7	7	17	134	245
<i>Comunità montana</i>	-	-	-	2	-	-	-	-	-	2
<i>Altro</i>	20	3	7	2	1	1	1	1	2	38
Altra forma giuridica	30	21	26	11	10	4	7	7	19	135
<i>Consorzio</i>	4	-	7	4	4	1	5	7	18	50
<i>Altro tipo forma giuridica</i>	26	21	19	7	6	3	2	-	1	85
TOTALE	36.851	16.718	23.674	14.545	10.222	4.145	3.334	2.112	1.146	112.747
SUPERFICIE AGRICOLA UTILIZZATA										
Azienda individuale	15.145,73	23.777,79	75.813,63	100.572,40	136.132,73	91.496,00	107.615,30	108.923,64	140.655,12	800.132,34
Comunanza o affittanza collettiva	10,76	18,36	63,73	118,10	191,51	141,81	416,27	686,43	565,38	2.212,35
Società di persone e di capitali	61,04	131,02	666,17	1.808,73	6.275,43	9.013,14	17.765,34	31.633,00	48.880,19	116.234,06
<i>Semplice</i>	39,79	89,16	464,46	1.469,66	5.499,74	8.285,01	15.866,97	29.738,20	43.605,22	105.058,21
<i>In nome collettivo</i>	6,28	6,77	28,19	64,67	105,19	71,19	272,51	-	799,02	1.353,82
<i>A responsabilità limitata</i>	8,20	17,10	68,07	116,57	344,35	442,24	901,09	1.075,07	1.724,26	4.696,95
<i>In accomandita semplice</i>	2,58	1,42	74,05	87,20	188,34	117,46	372,75	474,74	727,37	2.045,91
<i>In accomandita per azioni</i>	-	-	-	16,44	-	-	-	-	-	16,44
<i>Per azioni</i>	1,04	5,94	14,65	14,03	85,65	72,98	319,27	170,89	1.727,94	2.412,39
<i>Altro tipo</i>	3,15	10,63	16,75	40,16	52,16	24,26	32,75	174,10	296,38	650,34
Società cooperativa	6,37	21,60	37,18	44,56	118,66	162,97	130,00	594,01	2.245,36	3.360,71
Associazione di produttori	1,83	-	3,24	5,44	-	-	-	-	-	10,51
Ente pubblico	22,84	27,97	69,75	139,05	247,57	213,96	359,66	1.781,33	136.594,99	139.457,12
<i>Stato</i>	0,51	-	6,15	17,37	39,70	-	40,86	210,97	1.033,36	1.348,92
<i>Regione</i>	0,99	-	6,09	7,80	15,64	-	-	163,73	1.541,12	1.735,37
<i>Provincia</i>	-	-	-	-	-	23,27	-	-	366,82	390,09
<i>Comune</i>	12,88	24,41	37,43	83,03	180,23	170,69	283,40	1.339,80	133.026,92	135.158,79
<i>Comunità montana</i>	-	-	-	17,42	-	-	-	-	-	17,42
<i>Altro</i>	8,46	3,56	20,08	13,43	12,00	20,00	35,40	66,83	626,77	806,53
Altra forma giuridica	13,71	30,33	78,88	64,39	130,84	91,95	277,75	472,69	6.997,38	8.157,92
<i>Consorzio</i>	1,71	-	20,61	25,25	51,86	20,00	199,06	472,69	6.455,86	7.247,04
<i>Altro tipo forma giuridica</i>	12,00	30,33	58,27	39,14	78,98	71,95	78,69	-	541,52	910,88
TOTALE	15.262,28	24.007,07	76.732,58	102.752,67	143.096,74	101.119,83	126.564,32	144.091,10	335.938,42	1.069.565,01

Tavola 2.3 segue - Aziende, relativa superficie agricola utilizzata (SAU) e numero di giornate di lavoro effettuate nell'azienda per classe di superficie agricola utilizzata e forma giuridica (superficie in ettari)

FORME GIURIDICHE	CLASSI DI SUPERFICIE AGRICOLA UTILIZZATA									Totale
	Meno di 1	1 -- 2	2 -- 5	5 -- 10	10 -- 20	20--30	30 -- 50	50 -- 100	100 ed oltre	
GIORNATE DI LAVORO AZIENDALE										
Azienda individuale	2.480.296	2.149.358	4.739.977	4.288.496	3.910.873	1.827.476	1.529.577	921.307	521.951	22.369.311
Comunanza o affittanza collettiva	1.469	1.121	5.971	4.905	6.512	2.737	8.634	7.244	2.040	40.633
Società di persone e di capitali	27.975	28.022	78.470	118.871	306.530	269.374	386.858	412.693	283.792	1.912.585
<i>Semplice</i>	22.493	20.451	61.794	102.630	285.134	257.076	363.928	392.757	258.066	1.764.329
<i>In nome collettivo</i>	2.052	1.490	1.658	2.215	682	1.660	1.617	-	10	11.384
<i>A responsabilità limitata</i>	2.188	5.274	7.044	5.646	12.224	8.079	14.270	13.460	10.495	78.680
<i>In accomandita semplice</i>	689	160	5.413	7.378	3.153	1.450	3.550	3.526	3.670	28.989
<i>In accomandita per azioni</i>	-	-	-	12	-	-	-	-	-	12
<i>Per azioni</i>	493	32	2.181	640	1.917	1.099	3.478	1.540	11.521	22.901
<i>Altro tipo</i>	60	615	380	350	3.420	10	15	1.410	30	6.290
Società cooperativa	6.624	8.313	1.944	5.146	13.640	3.508	1.468	2.538	4.686	47.867
Associazione di produttori	145	-	10	90	-	-	-	-	-	245
Ente pubblico	2.362	770	5.621	4.050	12.525	1.218	331	4.584	16.433	47.894
<i>Stato</i>	882	-	840	638	1.843	-	10	3.515	10	7.738
<i>Regione</i>	10	-	3.715	1.200	6.097	-	-	30	6.908	17.960
<i>Provincia</i>	-	-	-	-	-	10	-	-	9	19
<i>Comune</i>	890	500	310	369	4.575	1.108	61	1.029	6.536	15.378
<i>Comunità montana</i>	-	-	-	1.261	-	-	-	-	-	1.261
<i>Altro</i>	580	270	756	582	10	100	260	10	2.970	5.538
Altra forma giuridica	2.337	1.655	3.278	387	459	1.977	1.080	95	343	11.611
<i>Consorzio</i>	32	-	215	27	47	35	81	95	333	865
<i>Altro tipo forma giuridica</i>	2.305	1.655	3.063	360	412	1.942	999	-	10	10.746
TOTALE	2.521.208	2.189.239	4.835.271	4.421.945	4.250.539	2.106.290	1.927.948	1.348.461	829.245	24.430.146

Tavola 2.4 - Aziende, relativa superficie agricola utilizzata (SAU) e numero di giornate di lavoro effettuate nell'azienda per classe di superficie agricola utilizzata e forma di conduzione (superficie in ettari)

FORME DI CONDUZIONE	CLASSI DI SUPERFICIE AGRICOLA UTILIZZATA									Totale
	Meno di 1	1 -- 2	2 -- 5	5 -- 10	10 -- 20	20 -- 30	30 -- 50	50 -- 100	100 ed oltre	
AZIENDE										
Conduzione diretta del coltivatore	36.057	16.246	23.068	14.189	9.947	4.003	3.198	1.977	871	109.556
<i>Con solo manodopera familiare</i>	35.607	15.953	22.447	13.516	9.362	3.735	2.970	1.707	617	105.914
<i>Con manodopera familiare prevalente</i>	317	214	508	576	515	225	178	206	196	2.935
<i>Con manodopera extrafamiliare prevalente</i>	133	79	113	97	70	43	50	64	58	707
Conduzione con salariati	770	453	583	340	272	140	136	134	275	3.103
Conduzione a colonia parziaria appoderata	2	4	6	7	-	2	-	1	-	22
Altra forma di conduzione	22	15	17	9	3	-	-	-	-	66
TOTALE	36.851	16.718	23.674	14.545	10.222	4.145	3.334	2.112	1.146	112.747
SUPERFICIE AGRICOLA UTILIZZATA										
Conduzione diretta del coltivatore	14.882,51	23.329,30	74.781,44	100.247,93	139.279,06	97.669,15	121.275,82	134.653,94	164.732,55	870.851,70
<i>Con solo manodopera familiare</i>	14.664,14	22.908,95	72.695,12	95.343,36	131.129,09	91.147,27	112.579,86	115.666,36	120.646,25	776.780,40
<i>Con manodopera familiare prevalente</i>	151,94	307,90	1.720,95	4.212,08	7.121,14	5.443,47	6.760,17	14.378,31	32.546,03	72.641,99
<i>Con manodopera extrafamiliare prevalente</i>	66,43	112,45	365,37	692,49	1.028,83	1.078,41	1.935,79	4.609,27	11.540,27	21.429,31
Conduzione con salariati	369,61	650,17	1.880,60	2.398,73	3.783,70	3.404,24	5.288,50	9.373,99	171.205,87	198.355,41
Conduzione a colonia parziaria appoderata	0,51	5,17	21,33	52,96	-	46,44	-	63,17	-	189,58
Altra forma di conduzione	9,65	22,43	49,21	53,05	33,98	-	-	-	-	168,32
TOTALE	15.262,28	24.007,07	76.732,58	102.752,67	143.096,74	101.119,83	126.564,32	144.091,10	335.938,42	1.069.565,01
GIORNATE DI LAVORO AZIENDALE										
Conduzione diretta del coltivatore	2.486.303	2.147.220	4.766.599	4.349.908	4.140.574	2.037.511	1.867.766	1.276.956	696.738	23.769.575
<i>Con solo manodopera familiare</i>	2.407.663	2.069.220	4.518.761	3.998.280	3.717.461	1.817.374	1.666.137	1.035.885	435.940	21.666.721
<i>Con manodopera familiare prevalente</i>	53.843	52.380	200.805	302.757	349.708	183.540	146.536	163.605	183.278	1.636.452
<i>Con manodopera extrafamiliare prevalente</i>	24.797	25.620	47.033	48.871	73.405	36.597	55.093	77.466	77.520	466.402
Conduzione con salariati	34.241	40.786	66.007	68.599	109.935	68.044	60.182	68.156	132.507	648.457
Conduzione a colonia parziaria appoderata	55	311	913	1.900	-	735	-	3.349	-	7.263
Altra forma di conduzione	609	922	1.752	1.538	30	-	-	-	-	4.851
TOTALE	2.521.208	2.189.239	4.835.271	4.421.945	4.250.539	2.106.290	1.927.948	1.348.461	829.245	24.430.146

Tavola 2.5 - Aziende e relativa superficie totale per classe di superficie totale, forma di conduzione, titolo di possesso dei terreni e zona altimetrica (superficie in ettari) - TOTALE

FORME DI CONDUZIONE TITOLI DI POSSESSO DEI TERRENI	CLASSI DI SUPERFICIE TOTALE								Totale
	Meno di 1	1 -- 2	2 -- 5	5 -- 10	10 -- 20	20 -- 50	50 -- 100	100 ed oltre	
AZIENDE									
Solo in proprietà	20.861	17.015	24.731	12.892	5.481	1.958	344	107	83.389
Solo in affitto	159	150	334	362	321	358	119	70	1.873
Solo in uso gratuito	212	147	340	229	108	38	7	1	1.082
Parte in proprietà e parte in affitto	260	587	2.885	4.569	5.673	4.955	1.323	481	20.733
Parte in proprietà e parte in uso gratuito	464	504	1.294	1.045	653	311	44	12	4.327
Parte in affitto e parte in uso gratuito	12	17	44	55	66	52	19	7	272
Parte in proprietà, parte in affitto e parte in uso gratuito	20	36	173	349	468	459	128	50	1.683
Con solo manodopera familiare	21.988	18.456	29.801	19.501	12.770	8.131	1.984	728	113.359
Solo in proprietà	186	175	386	360	234	123	50	39	1.553
Solo in affitto	5	5	7	13	19	31	17	23	120
Solo in uso gratuito	4	2	5	4	2	1	-	2	20
Parte in proprietà e parte in affitto	4	10	58	180	323	263	154	135	1.127
Parte in proprietà e parte in uso gratuito	1	4	21	16	24	12	3	3	84
Parte in affitto e parte in uso gratuito	-	-	1	1	2	1	2	2	9
Parte in proprietà, parte in affitto e parte in uso gratuito	1	1	5	11	18	16	6	9	67
Con manodopera familiare prevalente	201	197	483	585	622	447	232	213	2.980
Solo in proprietà	64	82	110	79	59	43	31	26	494
Solo in affitto	3	3	4	6	8	7	7	9	47
Solo in uso gratuito	1	-	4	-	-	-	1	1	7
Parte in proprietà e parte in affitto	2	6	10	16	26	44	31	37	172
Parte in proprietà e parte in uso gratuito	-	3	-	2	1	4	1	1	12
Parte in affitto e parte in uso gratuito	-	-	-	-	-	2	-	-	2
Parte in proprietà, parte in affitto e parte in uso gratuito	-	1	1	1	-	1	1	2	7
Con manodopera extrafamiliare prevalente	70	95	129	104	94	101	72	76	741
Solo in proprietà	589	506	621	362	267	237	122	353	3.057
Solo in affitto	11	15	13	3	18	27	17	21	125
Solo in uso gratuito	4	7	7	5	5	5	4	3	40
Parte in proprietà e parte in affitto	6	9	46	56	54	68	38	50	327
Parte in proprietà e parte in uso gratuito	11	15	23	16	19	8	5	3	100
Parte in affitto e parte in uso gratuito	-	2	1	-	1	3	2	-	9
Parte in proprietà, parte in affitto e parte in uso gratuito	-	-	1	2	5	8	4	2	22
Conduzione con salariati	621	554	712	444	369	356	192	432	3.680
Solo in proprietà	1	4	5	3	1	2	2	-	18
Solo in affitto	-	-	-	-	1	1	-	-	2
Solo in uso gratuito	-	-	-	1	-	-	-	-	1
Parte in affitto e parte in uso gratuito	-	-	-	1	-	-	-	-	1
Conduzione a colonia parziaria appoderata	1	4	5	5	2	3	2	-	22
Solo in proprietà	16	9	13	20	3	1	-	-	62
Solo in affitto	-	1	-	3	-	-	-	-	4
Solo in uso gratuito	1	-	3	-	-	-	-	-	4
Parte in proprietà e parte in affitto	-	-	1	-	-	-	-	-	1
Parte in proprietà e parte in uso gratuito	1	-	6	3	-	-	-	-	10
Altra forma di conduzione	18	10	23	26	3	1	-	-	81
Solo in proprietà	21.717	17.791	25.866	13.716	6.045	2.364	549	525	88.573
Solo in affitto	178	174	358	387	367	424	160	123	2.171
Solo in uso gratuito	222	156	359	239	115	44	12	7	1.154
Parte in proprietà e parte in affitto	272	612	3.000	4.821	6.076	5.330	1.546	703	22.360
Parte in proprietà e parte in uso gratuito	477	526	1.344	1.082	697	335	53	19	4.533
Parte in affitto e parte in uso gratuito	12	19	46	57	69	58	23	9	293
Parte in proprietà, parte in affitto e parte in uso gratuito	21	38	180	363	491	484	139	63	1.779
TOTALE	22.899	19.316	31.153	20.665	13.860	9.039	2.482	1.449	120.863

Tavola 2.5 segue - Aziende e relativa superficie totale per classe di superficie totale, forma di conduzione, titolo di possesso dei terreni e zona altimetrica (superficie in ettari) - MONTAGNA

FORME DI CONDUZIONE TITOLI DI POSSESSO DEI TERRENI	CLASSI DI SUPERFICIE TOTALE								Totale
	Meno di 1	1 -- 2	2 -- 5	5 -- 10	10 -- 20	20 -- 50	50 -- 100	100 ed oltre	
AZIENDE									
Solo in proprietà	2.696	2.339	3.749	2.275	936	361	79	36	12.471
Solo in affitto	36	21	53	65	39	25	13	32	284
Solo in uso gratuito	46	28	70	53	28	9	1	1	236
Parte in proprietà e parte in affitto	42	97	332	447	378	284	114	154	1.848
Parte in proprietà e parte in uso gratuito	91	100	274	255	181	103	22	9	1.035
Parte in affitto e parte in uso gratuito	3	5	7	11	10	11	7	2	56
Parte in proprietà, parte in affitto e parte in uso gratuito	7	7	35	59	65	61	32	27	293
Con solo manodopera familiare	2.921	2.597	4.520	3.165	1.637	854	268	261	16.223
Solo in proprietà	15	8	12	6	11	2	5	4	63
Solo in affitto	1	2	1	1	1	-	-	-	6
Solo in uso gratuito	-	-	-	-	-	-	-	-	-
Parte in proprietà e parte in affitto	1	2	6	3	13	10	1	3	39
Parte in proprietà e parte in uso gratuito	-	1	2	1	2	2	2	-	10
Parte in affitto e parte in uso gratuito	-	-	-	-	-	-	-	-	-
Parte in proprietà, parte in affitto e parte in uso gratuito	-	1	2	-	1	2	-	-	6
Con manodopera familiare prevalente	17	14	23	11	28	16	8	7	124
Solo in proprietà	2	5	5	2	2	-	1	2	19
Solo in affitto	-	-	-	-	-	-	-	1	1
Solo in uso gratuito	-	-	-	-	-	-	-	-	-
Parte in proprietà e parte in affitto	2	-	1	1	-	1	-	-	5
Parte in proprietà e parte in uso gratuito	-	-	-	-	-	-	-	-	-
Parte in affitto e parte in uso gratuito	-	-	-	-	-	-	-	-	-
Parte in proprietà, parte in affitto e parte in uso gratuito	-	1	1	-	-	-	-	-	2
Con manodopera extrafamiliare prevalente	4	6	7	3	2	1	1	3	27
Solo in proprietà	22	20	25	7	27	24	23	258	406
Solo in affitto	-	2	6	-	4	-	2	1	15
Solo in uso gratuito	-	-	2	1	-	1	1	1	6
Parte in proprietà e parte in affitto	1	3	3	1	3	3	1	3	18
Parte in proprietà e parte in uso gratuito	-	1	-	-	-	-	-	3	4
Parte in affitto e parte in uso gratuito	-	-	1	-	1	-	1	-	3
Parte in proprietà, parte in affitto e parte in uso gratuito	-	-	-	-	2	-	-	1	3
Conduzione con salariati	23	26	37	9	37	28	28	267	455
Solo in proprietà	-	-	1	1	-	-	-	-	2
Solo in affitto	-	-	-	-	-	-	-	-	-
Solo in uso gratuito	-	-	-	-	-	-	-	-	-
Parte in affitto e parte in uso gratuito	-	-	-	-	-	-	-	-	-
Conduzione a colonia parziaria appoderata	-	-	1	1	-	-	-	-	2
Solo in proprietà	7	3	8	15	-	1	-	-	34
Solo in affitto	-	-	-	1	-	-	-	-	1
Solo in uso gratuito	-	-	1	-	-	-	-	-	1
Parte in proprietà e parte in affitto	-	-	1	-	-	-	-	-	1
Parte in proprietà e parte in uso gratuito	1	-	6	3	-	-	-	-	10
Altra forma di conduzione	8	3	16	19	-	1	-	-	47
Solo in proprietà	2.742	2.375	3.800	2.306	976	388	108	300	12.995
Solo in affitto	37	25	60	67	44	25	15	34	307
Solo in uso gratuito	46	28	73	54	28	10	2	2	243
Parte in proprietà e parte in affitto	46	102	343	452	394	298	116	160	1.911
Parte in proprietà e parte in uso gratuito	92	102	282	259	183	105	24	12	1.059
Parte in affitto e parte in uso gratuito	3	5	8	11	11	11	8	2	59
Parte in proprietà, parte in affitto e parte in uso gratuito	7	9	38	59	68	63	32	28	304
TOTALE	2.973	2.646	4.604	3.208	1.704	900	305	538	16.878

Tavola 2.5 segue - Aziende e relativa superficie totale per classe di superficie totale, forma di conduzione, titolo di possesso dei terreni e zona altimetrica (superficie in ettari) - COLLINA

FORME DI CONDUZIONE TITOLI DI POSSESSO DEI TERRENI	CLASSI DI SUPERFICIE TOTALE								Totale
	Meno di 1	1 -- 2	2 -- 5	5 -- 10	10 -- 20	20 -- 50	50 -- 100	100 ed oltre	
AZIENDE									
Solo in proprietà	14.197	11.961	16.865	8.303	3.208	794	92	27	55.447
Solo in affitto	47	58	129	132	82	75	11	5	539
Solo in uso gratuito	118	90	191	130	51	19	4	-	603
Parte in proprietà e parte in affitto	109	254	1.290	2.021	2.143	1.504	289	81	7.691
Parte in proprietà e parte in uso gratuito	257	296	788	605	351	149	10	3	2.459
Parte in affitto e parte in uso gratuito	5	9	16	20	20	20	2	3	95
Parte in proprietà, parte in affitto e parte in uso gratuito	8	20	87	190	205	209	47	13	779
Con solo manodopera familiare	14.741	12.688	19.366	11.401	6.060	2.770	455	132	67.613
Solo in proprietà	155	144	306	285	159	67	11	5	1.132
Solo in affitto	2	2	3	6	9	9	1	1	33
Solo in uso gratuito	3	1	3	2	1	1	-	-	11
Parte in proprietà e parte in affitto	1	4	31	120	205	122	47	18	548
Parte in proprietà e parte in uso gratuito	1	3	13	14	16	8	1	1	57
Parte in affitto e parte in uso gratuito	-	-	-	1	1	1	-	-	3
Parte in proprietà, parte in affitto e parte in uso gratuito	1	-	3	7	14	9	1	8	43
Con manodopera familiare prevalente	163	154	359	435	405	217	61	33	1.827
Solo in proprietà	54	61	85	61	42	26	7	8	344
Solo in affitto	2	3	2	2	6	3	1	-	19
Solo in uso gratuito	1	-	2	-	-	-	-	-	3
Parte in proprietà e parte in affitto	-	3	4	12	22	30	12	9	92
Parte in proprietà e parte in uso gratuito	-	2	-	2	1	3	-	-	8
Parte in affitto e parte in uso gratuito	-	-	-	-	-	2	-	-	2
Parte in proprietà, parte in affitto e parte in uso gratuito	-	-	-	-	-	1	1	-	2
Con manodopera extrafamiliare prevalente	57	69	93	77	71	65	21	17	470
Solo in proprietà	309	231	264	171	132	116	53	34	1.310
Solo in affitto	4	2	5	2	7	13	4	5	42
Solo in uso gratuito	2	3	1	-	1	3	2	1	13
Parte in proprietà e parte in affitto	-	3	13	13	18	24	15	14	100
Parte in proprietà e parte in uso gratuito	8	4	9	4	6	6	2	-	39
Parte in affitto e parte in uso gratuito	-	-	-	-	-	2	-	-	2
Parte in proprietà, parte in affitto e parte in uso gratuito	-	-	-	1	-	5	2	1	9
Conduzione con salariati	323	243	292	191	164	169	78	55	1.515
Solo in proprietà	-	2	2	1	1	1	2	-	9
Solo in affitto	-	-	-	-	1	-	-	-	1
Solo in uso gratuito	-	-	-	1	-	-	-	-	1
Parte in affitto e parte in uso gratuito	-	-	-	1	-	-	-	-	1
Conduzione a colonia parziaria appoderata	-	2	2	3	2	1	2	-	12
Solo in proprietà	6	2	4	4	1	-	-	-	17
Solo in affitto	-	1	-	2	-	-	-	-	3
Solo in uso gratuito	-	-	2	-	-	-	-	-	2
Parte in proprietà e parte in affitto	-	-	-	-	-	-	-	-	-
Parte in proprietà e parte in uso gratuito	-	-	-	-	-	-	-	-	-
Altra forma di conduzione	6	3	6	6	1	-	-	-	22
Solo in proprietà	14.721	12.401	17.526	8.825	3.543	1.004	165	74	58.259
Solo in affitto	55	66	139	144	105	100	17	11	637
Solo in uso gratuito	124	94	199	133	53	23	6	1	633
Parte in proprietà e parte in affitto	110	264	1.338	2.166	2.388	1.680	363	122	8.431
Parte in proprietà e parte in uso gratuito	266	305	810	625	374	166	13	4	2.563
Parte in affitto e parte in uso gratuito	5	9	16	22	21	25	2	3	103
Parte in proprietà, parte in affitto e parte in uso gratuito	9	20	90	198	219	224	51	22	833
TOTALE	15.290	13.159	20.118	12.113	6.703	3.222	617	237	71.459

Tavola 2.5 segue - Aziende e relativa superficie totale per classe di superficie totale, forma di conduzione, titolo di possesso dei terreni e zona altimetrica (superficie in ettari) - PIANURA

FORME DI CONDUZIONE TITOLI DI POSSESSO DEI TERRENI	CLASSI DI SUPERFICIE TOTALE								Totale
	Meno di 1	1 -- 2	2 -- 5	5 -- 10	10 -- 20	20 -- 50	50 -- 100	100 ed oltre	
AZIENDE									
Solo in proprietà	3.968	2.715	4.117	2.314	1.337	803	173	44	15.471
Solo in affitto	76	71	152	165	200	258	95	33	1.050
Solo in uso gratuito	48	29	79	46	29	10	2	-	243
Parte in proprietà e parte in affitto	109	236	1.263	2.101	3.152	3.167	920	246	11.194
Parte in proprietà e parte in uso gratuito	116	108	232	185	121	59	12	-	833
Parte in affitto e parte in uso gratuito	4	3	21	24	36	21	10	2	121
Parte in proprietà, parte in affitto e parte in uso gratuito	5	9	51	100	198	189	49	10	611
Con solo manodopera familiare	4.326	3.171	5.915	4.935	5.073	4.507	1.261	335	29.523
Solo in proprietà	16	23	68	69	64	54	34	30	358
Solo in affitto	2	1	3	6	9	22	16	22	81
Solo in uso gratuito	1	1	2	2	1	-	-	2	9
Parte in proprietà e parte in affitto	2	4	21	57	105	131	106	114	540
Parte in proprietà e parte in uso gratuito	-	-	6	1	6	2	-	2	17
Parte in affitto e parte in uso gratuito	-	-	1	-	1	-	2	2	6
Parte in proprietà, parte in affitto e parte in uso gratuito	-	-	-	4	3	5	5	1	18
Con manodopera familiare prevalente	21	29	101	139	189	214	163	173	1.029
Solo in proprietà	8	16	20	16	15	17	23	16	131
Solo in affitto	1	-	2	4	2	4	6	8	27
Solo in uso gratuito	-	-	2	-	-	-	1	1	4
Parte in proprietà e parte in affitto	-	3	5	3	4	13	19	28	75
Parte in proprietà e parte in uso gratuito	-	1	-	-	-	1	1	1	4
Parte in affitto e parte in uso gratuito	-	-	-	-	-	-	-	-	-
Parte in proprietà, parte in affitto e parte in uso gratuito	-	-	-	1	-	-	-	2	3
Con manodopera extrafamiliare prevalente	9	20	29	24	21	35	50	56	244
Solo in proprietà	258	255	332	184	108	97	46	61	1.341
Solo in affitto	7	11	2	1	7	14	11	15	68
Solo in uso gratuito	2	4	4	4	4	1	1	1	21
Parte in proprietà e parte in affitto	5	3	30	42	33	41	22	33	209
Parte in proprietà e parte in uso gratuito	3	10	14	12	13	2	3	-	57
Parte in affitto e parte in uso gratuito	-	2	-	-	-	1	1	-	4
Parte in proprietà, parte in affitto e parte in uso gratuito	-	-	1	1	3	3	2	-	10
Conduzione con salariati	275	285	383	244	168	159	86	110	1.710
Solo in proprietà	1	2	2	1	-	1	-	-	7
Solo in affitto	-	-	-	-	-	1	-	-	1
Solo in uso gratuito	-	-	-	-	-	-	-	-	-
Parte in affitto e parte in uso gratuito	-	-	-	-	-	-	-	-	-
Conduzione a colonia parziaria appoderata	1	2	2	1	-	2	-	-	8
Solo in proprietà	3	4	1	1	2	-	-	-	11
Solo in affitto	-	-	-	-	-	-	-	-	-
Solo in uso gratuito	1	-	-	-	-	-	-	-	1
Parte in proprietà e parte in affitto	-	-	-	-	-	-	-	-	-
Parte in proprietà e parte in uso gratuito	-	-	-	-	-	-	-	-	-
Altra forma di conduzione	4	4	1	1	2	-	-	-	12
Solo in proprietà	4.254	3.015	4.540	2.585	1.526	972	276	151	17.319
Solo in affitto	86	83	159	176	218	299	128	78	1.227
Solo in uso gratuito	52	34	87	52	34	11	4	4	278
Parte in proprietà e parte in affitto	116	246	1.319	2.203	3.294	3.352	1.067	421	12.018
Parte in proprietà e parte in uso gratuito	119	119	252	198	140	64	16	3	911
Parte in affitto e parte in uso gratuito	4	5	22	24	37	22	13	4	131
Parte in proprietà, parte in affitto e parte in uso gratuito	5	9	52	106	204	197	56	13	642
TOTALE	4.636	3.511	6.431	5.344	5.453	4.917	1.560	674	32.526

Tavola 2.5 segue - Aziende e relativa superficie totale per classe di superficie totale, forma di conduzione, titolo di possesso dei terreni e zona altimetrica (superficie in ettari) - TOTALE

FORME DI CONDUZIONE TITOLI DI POSSESSO DEI TERRENI	CLASSI D SUPERFICIE TOTALE								
	Meno di 1	1 -- 2	2 -- 5	5 -- 10	10 -- 20	20 -- 50	50 -- 100	100 ed oltre	Totale
SUPERFICIE TOTALE									
<i>Solo in proprietà</i>	11.243,09	24.768,32	79.790,38	89.577,07	73.987,03	56.925,41	23.311,38	24.494,88	384.097,56
<i>Solo in affitto</i>	77,53	217,38	1.129,28	2.631,90	4.555,88	11.209,64	8.288,48	14.900,31	43.010,40
<i>Solo in uso gratuito</i>	104,98	218,56	1.110,21	1.619,16	1.473,74	1.035,06	505,56	279,95	6.347,22
<i>Parte in proprietà e parte in affitto</i>	170,29	905,00	10.258,29	33.777,42	81.478,91	152.584,44	89.674,15	93.306,68	462.155,18
<i>Parte in proprietà e parte in uso gratuito</i>	271,34	750,31	4.342,63	7.387,73	9.031,73	8.940,30	3.026,04	2.998,11	36.748,19
<i>Parte in affitto e parte in uso gratuito</i>	8,10	25,05	157,17	415,93	945,49	1.622,46	1.191,90	1.224,99	5.591,09
<i>Parte in proprietà, parte in affitto e parte in uso gratuito</i>	14,17	56,26	627,72	2.568,38	6.758,31	14.273,59	8.723,61	10.755,38	43.777,42
Con solo manodopera familiare	11.889,50	26.940,88	97.415,68	137.977,59	178.231,09	246.590,90	134.721,12	147.960,30	981.727,06
<i>Solo in proprietà</i>	101,23	258,23	1.316,34	2.586,53	3.230,98	3.657,45	3.488,76	6.930,39	21.569,91
<i>Solo in affitto</i>	2,88	6,89	23,22	103,20	270,09	1.013,70	1.348,83	3.520,21	6.289,02
<i>Solo in uso gratuito</i>	1,57	2,87	19,98	30,17	33,78	42,97	-	231,33	362,67
<i>Parte in proprietà e parte in affitto</i>	2,51	15,19	213,29	1.348,12	4.598,15	8.070,26	10.693,90	23.486,11	48.427,53
<i>Parte in proprietà e parte in uso gratuito</i>	0,62	5,46	80,05	116,72	316,39	345,67	227,76	345,37	1.438,04
<i>Parte in affitto e parte in uso gratuito</i>	-	-	4,72	7,86	27,95	35,63	107,07	988,31	1.171,54
<i>Parte in proprietà, parte in affitto e parte in uso gratuito</i>	0,77	1,27	22,27	86,32	250,32	477,69	407,90	1.194,55	2.441,09
Con manodopera familiare prevalente	109,58	289,91	1.679,87	4.278,92	8.727,66	13.643,37	16.274,22	36.696,27	81.699,80
<i>Solo in proprietà</i>	38,19	122,91	359,50	557,88	846,05	1.431,22	2.183,45	4.780,46	10.319,66
<i>Solo in affitto</i>	1,87	5,02	10,71	43,38	127,52	251,77	567,73	1.667,15	2.675,15
<i>Solo in uso gratuito</i>	0,09	-	11,57	-	-	-	69,42	129,63	210,71
<i>Parte in proprietà e parte in affitto</i>	0,75	9,05	38,01	119,64	388,28	1.415,36	2.214,34	7.991,19	12.176,62
<i>Parte in proprietà e parte in uso gratuito</i>	-	3,71	-	17,05	10,68	129,69	53,29	115,62	330,04
<i>Parte in affitto e parte in uso gratuito</i>	-	-	-	-	-	62,06	-	-	62,06
<i>Parte in proprietà, parte in affitto e parte in uso gratuito</i>	-	1,35	2,41	8,07	-	43,64	56,50	306,18	418,15
Con manodopera extrafamiliare prevalente	40,90	142,04	422,20	746,02	1.372,53	3.333,74	5.144,73	14.990,23	26.192,39
<i>Solo in proprietà</i>	331,41	729,12	1.977,04	2.535,04	3.698,35	7.528,90	8.208,19	378.058,89	403.066,94
<i>Solo in affitto</i>	4,09	22,13	45,40	27,11	247,92	886,09	1.244,32	4.759,82	7.236,88
<i>Solo in uso gratuito</i>	2,79	9,58	23,83	36,56	80,57	196,00	221,41	764,17	1.334,91
<i>Parte in proprietà e parte in affitto</i>	4,69	13,53	156,21	404,77	772,60	2.076,63	2.600,65	16.339,28	22.368,36
<i>Parte in proprietà e parte in uso gratuito</i>	6,39	22,50	73,23	123,33	260,00	232,73	355,42	836,34	1.909,94
<i>Parte in affitto e parte in uso gratuito</i>	-	2,82	2,87	-	11,84	88,50	106,45	-	212,48
<i>Parte in proprietà, parte in affitto e parte in uso gratuito</i>	-	-	4,44	15,03	69,19	232,70	279,88	1.220,51	1.821,75
Conduzione con salariati	349,37	799,68	2.283,02	3.141,84	5.140,47	11.241,55	13.016,32	401.979,01	437.951,26
<i>Solo in proprietà</i>	0,70	6,66	19,50	19,84	10,24	63,89	140,68	-	261,51
<i>Solo in affitto</i>	-	-	-	-	18,06	31,74	-	-	49,80
<i>Solo in uso gratuito</i>	-	-	-	5,83	-	-	-	-	5,83
<i>Parte in affitto e parte in uso gratuito</i>	-	-	-	9,56	-	-	-	-	9,56
Conduzione a colonia parziaria appoderata	0,70	6,66	19,50	35,23	28,30	95,63	140,68	-	326,70
<i>Solo in proprietà</i>	8,59	12,76	41,37	147,74	43,16	37,41	-	-	291,03
<i>Solo in affitto</i>	-	1,27	-	20,76	-	-	-	-	22,03
<i>Solo in uso gratuito</i>	0,54	-	9,31	-	-	-	-	-	9,85
<i>Parte in proprietà e parte in affitto</i>	-	-	2,71	-	-	-	-	-	2,71
<i>Parte in proprietà e parte in uso gratuito</i>	0,65	-	19,99	22,26	-	-	-	-	42,90
Altra forma di conduzione	9,78	14,03	73,38	190,76	43,16	37,41	-	-	368,52
<i>Solo in proprietà</i>	11.723,21	25.898,00	83.504,13	95.424,10	81.815,81	69.644,28	37.332,46	414.264,62	819.606,61
<i>Solo in affitto</i>	86,37	252,69	1.208,61	2.826,35	5.219,47	13.392,94	11.449,36	24.847,49	59.283,28
<i>Solo in uso gratuito</i>	109,97	231,01	1.174,90	1.691,72	1.588,09	1.274,03	796,39	1.405,08	8.271,19
<i>Parte in proprietà e parte in affitto</i>	178,24	942,77	10.668,51	35.649,95	87.237,94	164.146,69	105.183,04	141.123,26	545.130,40
<i>Parte in proprietà e parte in uso gratuito</i>	279,00	781,98	4.515,90	7.667,09	9.618,80	9.648,39	3.662,51	4.295,44	40.469,11
<i>Parte in affitto e parte in uso gratuito</i>	8,10	27,87	164,76	433,35	985,28	1.808,65	1.405,42	2.213,30	7.046,73
<i>Parte in proprietà, parte in affitto e parte in uso gratuito</i>	14,94	58,88	656,84	2.677,80	7.077,82	15.027,62	9.467,89	13.476,62	48.458,41
TOTALE	12.399,83	28.193,20	101.893,65	146.370,36	193.543,21	274.942,60	169.297,07	601.625,81	1.528.265,73

Tavola 2.5 segue - Aziende e relativa superficie totale per classe di superficie totale, forma di conduzione, titolo di possesso dei terreni e zona altimetrica (superficie in ettari) - MONTAGNA

FORME DI CONDUZIONE TITOLI DI POSSESSO DEI TERRENI	CLASSI DI SUPERFICIE TOTALE								Totale
	Meno di 1	1 -- 2	2 -- 5	5 -- 10	10 -- 20	20 -- 50	50 -- 100	100 ed oltre	
SUPERFICIE TOTALE									
Solo in proprietà	1.407,35	3.449,63	12.279,78	15.951,77	12.703,97	10.600,56	5.463,21	10.847,53	72.703,80
Solo in affitto	19,07	30,30	185,42	463,91	549,21	743,17	967,59	7.835,20	10.793,87
Solo in uso gratuito	21,28	41,07	218,78	373,27	356,92	233,82	80,30	279,95	1.605,39
Parte in proprietà e parte in affitto	26,92	146,72	1.120,74	3.226,63	5.332,41	9.082,40	7.962,57	37.577,08	64.475,47
Parte in proprietà e parte in uso gratuito	52,39	148,45	952,29	1.811,85	2.550,50	2.945,09	1.528,07	1.912,03	11.900,67
Parte in affitto e parte in uso gratuito	1,47	7,53	23,81	82,62	132,89	382,86	421,53	301,22	1.353,93
Parte in proprietà, parte in affitto e parte in uso gratuito	4,76	10,50	126,31	429,63	931,94	2.030,20	2.272,24	6.365,72	12.171,30
Con solo manodopera familiare	1.533,24	3.834,20	14.907,13	22.339,68	22.557,84	26.018,10	18.695,51	65.118,73	175.004,43
Solo in proprietà	7,57	10,88	34,56	46,02	154,81	74,68	342,58	1.191,93	1.863,03
Solo in affitto	0,53	2,49	2,92	7,49	15,00	-	-	-	28,43
Solo in uso gratuito	-	-	-	-	-	-	-	-	-
Parte in proprietà e parte in affitto	0,54	2,93	20,63	22,59	179,72	279,16	54,50	1.073,12	1.633,19
Parte in proprietà e parte in uso gratuito	-	1,45	6,91	9,18	23,50	68,09	159,24	-	268,37
Parte in affitto e parte in uso gratuito	-	-	-	-	-	-	-	-	-
Parte in proprietà, parte in affitto e parte in uso gratuito	-	1,27	8,65	-	11,56	57,53	-	-	79,01
Con manodopera familiare prevalente	8,64	19,02	73,67	85,28	384,59	479,46	556,32	2.265,05	3.872,03
Solo in proprietà	1,15	7,73	15,60	10,97	27,79	-	73,05	273,02	409,31
Solo in affitto	-	-	-	-	-	-	-	268,53	268,53
Solo in uso gratuito	-	-	-	-	-	-	-	-	-
Parte in proprietà e parte in affitto	0,75	-	3,80	8,90	-	23,00	-	-	36,45
Parte in proprietà e parte in uso gratuito	-	-	-	-	-	-	-	-	-
Parte in affitto e parte in uso gratuito	-	-	-	-	-	-	-	-	-
Parte in proprietà, parte in affitto e parte in uso gratuito	-	1,35	2,41	-	-	-	-	-	3,76
Con manodopera extrafamiliare prevalente	1,90	9,08	21,81	19,87	27,79	23,00	73,05	541,55	718,05
Solo in proprietà	12,27	26,91	88,61	55,94	391,44	756,17	1.671,85	348.318,83	351.322,02
Solo in affitto	-	3,09	22,97	-	59,62	-	127,76	450,13	663,57
Solo in uso gratuito	-	-	6,82	7,10	-	41,56	50,50	139,67	245,65
Parte in proprietà e parte in affitto	0,86	4,77	9,93	7,64	53,35	97,58	55,57	4.779,17	5.008,87
Parte in proprietà e parte in uso gratuito	-	1,95	-	-	-	-	-	836,34	838,29
Parte in affitto e parte in uso gratuito	-	-	2,87	-	11,84	-	56,11	-	70,82
Parte in proprietà, parte in affitto e parte in uso gratuito	-	-	-	-	30,00	-	-	1.013,76	1.043,76
Conduzione con salariati	13,13	36,72	131,20	70,68	546,25	895,31	1.961,79	355.537,90	359.192,98
Solo in proprietà	-	-	4,41	6,30	-	-	-	-	10,71
Solo in affitto	-	-	-	-	-	-	-	-	-
Solo in uso gratuito	-	-	-	-	-	-	-	-	-
Parte in affitto e parte in uso gratuito	-	-	-	-	-	-	-	-	-
Conduzione a colonia parziaria appoderata	-	-	4,41	6,30	-	-	-	-	10,71
Solo in proprietà	3,83	5,16	24,09	115,37	-	37,41	-	-	185,86
Solo in affitto	-	-	-	7,70	-	-	-	-	7,70
Solo in uso gratuito	-	-	2,56	-	-	-	-	-	2,56
Parte in proprietà e parte in affitto	-	-	2,71	-	-	-	-	-	2,71
Parte in proprietà e parte in uso gratuito	0,65	-	19,99	22,26	-	-	-	-	42,90
Altra forma di conduzione	4,48	5,16	49,35	145,33	-	37,41	-	-	241,73
Solo in proprietà	1.432,17	3.500,31	12.447,05	16.186,37	13.278,01	11.468,82	7.550,69	360.631,31	426.494,73
Solo in affitto	19,60	35,88	211,31	479,10	623,83	743,17	1.095,35	8.553,86	11.762,10
Solo in uso gratuito	21,28	41,07	228,16	380,37	356,92	275,38	130,80	419,62	1.853,60
Parte in proprietà e parte in affitto	29,07	154,42	1.157,81	3.265,76	5.565,48	9.482,14	8.072,64	43.429,37	71.156,69
Parte in proprietà e parte in uso gratuito	53,04	151,85	979,19	1.843,29	2.574,00	3.013,18	1.687,31	2.748,37	13.050,23
Parte in affitto e parte in uso gratuito	1,47	7,53	26,68	82,62	144,73	382,86	477,64	301,22	1.424,75
Parte in proprietà, parte in affitto e parte in uso gratuito	4,76	13,12	137,37	429,63	973,50	2.087,73	2.272,24	7.379,48	13.297,83
TOTALE	1.561,39	3.904,18	15.187,57	22.667,14	23.516,47	27.453,28	21.286,67	423.463,23	539.039,93

Tavola 2.5 segue - Aziende e relativa superficie totale per classe di superficie totale, forma di conduzione, titolo di possesso dei terreni e zona altimetrica (superficie in ettari) - COLLINA

FORME DI CONDUZIONE TITOLI DI POSSESSO DEI TERRENI	CLASSI DI SUPERFICIE TOTALE								
	Meno di 1	1 -- 2	2 -- 5	5 -- 10	10 -- 20	20 -- 50	50 -- 100	100 ed oltre	Totale
SUPERFICIE TOTALE									
<i>Solo in proprietà</i>	7.793,34	17.414,85	54.185,98	57.301,97	42.856,11	22.367,39	6.060,19	6.199,44	214.179,27
<i>Solo in affitto</i>	21,90	79,60	429,24	945,46	1.153,47	2.358,35	732,78	671,79	6.392,59
<i>Solo in uso gratuito</i>	58,70	135,01	640,89	919,33	701,99	534,34	278,59	-	3.268,85
<i>Parte in proprietà e parte in affitto</i>	72,39	391,38	4.559,38	14.859,27	30.342,72	45.732,45	18.915,16	13.590,54	128.463,29
<i>Parte in proprietà e parte in uso gratuito</i>	151,67	440,53	2.618,17	4.273,80	4.793,14	4.237,10	726,24	1.086,08	18.326,73
<i>Parte in affitto e parte in uso gratuito</i>	3,63	13,55	61,65	152,01	276,12	591,60	136,90	653,68	1.889,14
<i>Parte in proprietà, parte in affitto e parte in uso gratuito</i>	5,96	30,75	314,72	1.381,65	2.931,78	6.378,41	3.185,63	2.843,62	17.072,52
Con solo manodopera familiare	8.107,59	18.505,67	62.810,03	79.833,49	83.055,33	82.199,64	30.035,49	25.045,15	389.592,39
<i>Solo in proprietà</i>	86,93	215,44	1.044,44	2.038,35	2.170,38	2.023,39	730,13	977,74	9.286,80
<i>Solo in affitto</i>	1,39	2,88	10,50	43,03	120,25	257,17	59,47	199,67	694,36
<i>Solo in uso gratuito</i>	1,37	1,17	11,50	15,28	15,42	42,97	-	-	87,71
<i>Parte in proprietà e parte in affitto</i>	0,93	5,46	116,03	908,67	2.896,44	3.743,10	3.272,89	3.092,25	14.035,77
<i>Parte in proprietà e parte in uso gratuito</i>	0,62	4,01	52,05	100,57	215,68	225,78	68,52	121,68	788,91
<i>Parte in affitto e parte in uso gratuito</i>	-	-	-	7,86	16,00	35,63	-	-	59,49
<i>Parte in proprietà, parte in affitto e parte in uso gratuito</i>	0,77	-	13,62	55,01	193,50	276,37	58,55	1.089,66	1.687,48
Con manodopera familiare prevalente	92,01	228,96	1.248,14	3.168,77	5.627,67	6.604,41	4.189,56	5.481,00	26.640,52
<i>Solo in proprietà</i>	31,18	91,43	278,87	433,22	608,88	825,65	498,38	1.073,16	3.840,77
<i>Solo in affitto</i>	1,37	5,02	5,04	16,24	91,20	106,94	74,63	-	300,44
<i>Solo in uso gratuito</i>	0,09	-	5,92	-	-	-	-	-	6,01
<i>Parte in proprietà e parte in affitto</i>	-	4,90	14,74	90,76	325,18	954,56	839,23	1.602,15	3.831,52
<i>Parte in proprietà e parte in uso gratuito</i>	-	2,60	-	17,05	10,68	94,17	-	-	124,50
<i>Parte in affitto e parte in uso gratuito</i>	-	-	-	-	-	62,06	-	-	62,06
<i>Parte in proprietà, parte in affitto e parte in uso gratuito</i>	-	-	-	-	-	43,64	56,50	-	100,14
Con manodopera extrafamiliare prevalente	32,64	103,95	304,57	557,27	1.035,94	2.087,02	1.468,74	2.675,31	8.265,44
<i>Solo in proprietà</i>	169,97	330,43	840,13	1.207,07	1.836,09	3.571,35	3.506,97	11.412,94	22.874,95
<i>Solo in affitto</i>	1,72	2,36	15,47	17,22	96,32	438,06	250,50	752,58	1.574,23
<i>Solo in uso gratuito</i>	1,02	4,12	3,01	-	17,01	117,02	108,59	517,00	767,77
<i>Parte in proprietà e parte in affitto</i>	-	4,15	43,70	96,92	249,12	695,94	1.060,22	4.602,50	6.752,55
<i>Parte in proprietà e parte in uso gratuito</i>	4,18	5,22	30,08	33,19	79,56	169,37	126,59	-	448,19
<i>Parte in affitto e parte in uso gratuito</i>	-	-	-	-	-	49,00	-	-	49,00
<i>Parte in proprietà, parte in affitto e parte in uso gratuito</i>	-	-	-	7,05	-	161,32	131,38	206,75	506,50
Conduzione con salariati	176,89	346,28	932,39	1.361,45	2.278,10	5.202,06	5.184,25	17.491,77	32.973,19
<i>Solo in proprietà</i>	-	3,08	6,77	6,31	10,24	22,08	140,68	-	189,16
<i>Solo in affitto</i>	-	-	-	-	18,06	-	-	-	18,06
<i>Solo in uso gratuito</i>	-	-	-	5,83	-	-	-	-	5,83
<i>Parte in affitto e parte in uso gratuito</i>	-	-	-	9,56	-	-	-	-	9,56
Conduzione a colonia parziaria appoderata	-	3,08	6,77	21,70	28,30	22,08	140,68	-	222,61
<i>Solo in proprietà</i>	3,60	2,50	13,87	26,19	11,06	-	-	-	57,22
<i>Solo in affitto</i>	-	1,27	-	13,06	-	-	-	-	14,33
<i>Solo in uso gratuito</i>	-	-	6,75	-	-	-	-	-	6,75
<i>Parte in proprietà e parte in affitto</i>	-	-	-	-	-	-	-	-	-
<i>Parte in proprietà e parte in uso gratuito</i>	-	-	-	-	-	-	-	-	-
Altra forma di conduzione	3,60	3,77	20,62	39,25	11,06	-	-	-	78,30
<i>Solo in proprietà</i>	8.085,02	18.057,73	56.370,06	61.013,11	47.492,76	28.809,86	10.936,35	19.663,28	250.428,17
<i>Solo in affitto</i>	26,38	91,13	460,25	1.035,01	1.479,30	3.160,52	1.117,38	1.624,04	8.994,01
<i>Solo in uso gratuito</i>	61,18	140,30	668,07	940,44	734,42	694,33	387,18	517,00	4.142,92
<i>Parte in proprietà e parte in affitto</i>	73,32	405,89	4.733,85	15.955,62	33.813,46	51.126,05	24.087,50	22.887,44	153.083,13
<i>Parte in proprietà e parte in uso gratuito</i>	156,47	452,36	2.700,30	4.424,61	5.099,06	4.726,42	921,35	1.207,76	19.688,33
<i>Parte in affitto e parte in uso gratuito</i>	3,63	13,55	61,65	169,43	292,12	738,29	136,90	653,68	2.069,25
<i>Parte in proprietà, parte in affitto e parte in uso gratuito</i>	6,73	30,75	328,34	1.443,71	3.125,28	6.859,74	3.432,06	4.140,03	19.366,64
TOTALE	8.412,73	19.191,71	65.322,52	84.981,93	92.036,40	96.115,21	41.018,72	50.693,23	457.772,45

Tavola 2.5 segue - Aziende e relativa superficie totale per classe di superficie totale, forma di conduzione, titolo di possesso dei terreni e zona altimetrica (superficie in ettari) - PIANURA

FORME DI CONDUZIONE TITOLI DI POSSESSO DEI TERRENI	CLASSI DI SUPERFICIE TOTALE								
	Meno di 1	1 -- 2	2 -- 5	5 -- 10	10 -- 20	20 -- 50	50 -- 100	100 ed oltre	Totale
SUPERFICIE TOTALE									
<i>Solo in proprietà</i>	2.042,40	3.903,84	13.324,62	16.323,33	18.426,95	23.957,46	11.787,98	7.447,91	97.214,49
<i>Solo in affitto</i>	36,56	107,48	514,62	1.222,53	2.853,20	8.108,12	6.588,11	6.393,32	25.823,94
<i>Solo in uso gratuito</i>	25,00	42,48	250,54	326,56	414,83	266,90	146,67	-	1.472,98
<i>Parte in proprietà e parte in affitto</i>	70,98	366,90	4.578,17	15.691,52	45.803,78	97.769,59	62.796,42	42.139,06	269.216,42
<i>Parte in proprietà e parte in uso gratuito</i>	67,28	161,33	772,17	1.302,08	1.688,09	1.758,11	771,73	-	6.520,79
<i>Parte in affitto e parte in uso gratuito</i>	3,00	3,97	71,71	181,30	536,48	648,00	633,47	270,09	2.348,02
<i>Parte in proprietà, parte in affitto e parte in uso gratuito</i>	3,45	15,01	186,69	757,10	2.894,59	5.864,98	3.265,74	1.546,04	14.533,60
Con solo manodopera familiare	2.248,67	4.601,01	19.698,52	35.804,42	72.617,92	138.373,16	85.990,12	57.796,42	417.130,24
<i>Solo in proprietà</i>	6,73	31,91	237,34	502,16	905,79	1.559,38	2.416,05	4.760,72	10.420,08
<i>Solo in affitto</i>	0,96	1,52	9,80	52,68	134,84	756,53	1.289,36	3.320,54	5.566,23
<i>Solo in uso gratuito</i>	0,20	1,70	8,48	14,89	18,36	-	-	231,33	274,96
<i>Parte in proprietà e parte in affitto</i>	1,04	6,80	76,63	416,86	1.521,99	4.048,00	7.366,51	19.320,74	32.758,57
<i>Parte in proprietà e parte in uso gratuito</i>	-	-	21,09	6,97	77,21	51,80	-	223,69	380,76
<i>Parte in affitto e parte in uso gratuito</i>	-	-	4,72	-	11,95	-	107,07	988,31	1.112,05
<i>Parte in proprietà, parte in affitto e parte in uso gratuito</i>	-	-	-	31,31	45,26	143,79	349,35	104,89	674,60
Con manodopera familiare prevalente	8,93	41,93	358,06	1.024,87	2.715,40	6.559,50	11.528,34	28.950,22	51.187,25
<i>Solo in proprietà</i>	5,86	23,75	65,03	113,69	209,38	605,57	1.612,02	3.434,28	6.069,58
<i>Solo in affitto</i>	0,50	-	5,67	27,14	36,32	144,83	493,10	1.398,62	2.106,18
<i>Solo in uso gratuito</i>	-	-	5,65	-	-	-	69,42	129,63	204,70
<i>Parte in proprietà e parte in affitto</i>	-	4,15	19,47	19,98	63,10	437,80	1.375,11	6.389,04	8.308,65
<i>Parte in proprietà e parte in uso gratuito</i>	-	1,11	-	-	-	35,52	53,29	115,62	205,54
<i>Parte in affitto e parte in uso gratuito</i>	-	-	-	-	-	-	-	-	-
<i>Parte in proprietà, parte in affitto e parte in uso gratuito</i>	-	-	-	8,07	-	-	-	306,18	314,25
Con manodopera extrafamiliare prevalente	6,36	29,01	95,82	168,88	308,80	1.223,72	3.602,94	11.773,37	17.208,90
<i>Solo in proprietà</i>	149,17	371,78	1.048,30	1.272,03	1.470,82	3.201,38	3.029,37	18.327,12	28.869,97
<i>Solo in affitto</i>	2,37	16,68	6,96	9,89	91,98	448,03	866,06	3.557,11	4.999,08
<i>Solo in uso gratuito</i>	1,77	5,46	14,00	29,46	63,56	37,42	62,32	107,50	321,49
<i>Parte in proprietà e parte in affitto</i>	3,83	4,61	102,58	300,21	470,13	1.283,11	1.484,86	6.957,61	10.606,94
<i>Parte in proprietà e parte in uso gratuito</i>	2,21	15,33	43,15	90,14	180,44	63,36	228,83	-	623,46
<i>Parte in affitto e parte in uso gratuito</i>	-	2,82	-	-	-	39,50	50,34	-	92,66
<i>Parte in proprietà, parte in affitto e parte in uso gratuito</i>	-	-	4,44	7,98	39,19	71,38	148,50	-	271,49
Conduzione con salariati	159,35	416,68	1.219,43	1.709,91	2.316,12	5.144,18	5.870,28	28.949,34	45.785,09
<i>Solo in proprietà</i>	0,70	3,58	8,32	7,23	-	41,81	-	-	61,64
<i>Solo in affitto</i>	-	-	-	-	-	31,74	-	-	31,74
<i>Solo in uso gratuito</i>	-	-	-	-	-	-	-	-	-
<i>Parte in affitto e parte in uso gratuito</i>	-	-	-	-	-	-	-	-	-
Conduzione a colonia parziaria appoderata	0,70	3,58	8,32	7,23	-	73,55	-	-	93,38
<i>Solo in proprietà</i>	1,16	5,10	3,41	6,18	32,10	-	-	-	47,95
<i>Solo in affitto</i>	-	-	-	-	-	-	-	-	-
<i>Solo in uso gratuito</i>	0,54	-	-	-	-	-	-	-	0,54
<i>Parte in proprietà e parte in affitto</i>	-	-	-	-	-	-	-	-	-
<i>Parte in proprietà e parte in uso gratuito</i>	-	-	-	-	-	-	-	-	-
Altra forma di conduzione	1,70	5,10	3,41	6,18	32,10	-	-	-	48,49
<i>Solo in proprietà</i>	2.206,02	4.339,96	14.687,02	18.224,62	21.045,04	29.365,60	18.845,42	33.970,03	142.683,71
<i>Solo in affitto</i>	40,39	125,68	537,05	1.312,24	3.116,34	9.489,25	9.236,63	14.669,59	38.527,17
<i>Solo in uso gratuito</i>	27,51	49,64	278,67	370,91	496,75	304,32	278,41	468,46	2.274,67
<i>Parte in proprietà e parte in affitto</i>	75,85	382,46	4.776,85	16.428,57	47.859,00	103.538,50	73.022,90	74.806,45	320.890,58
<i>Parte in proprietà e parte in uso gratuito</i>	69,49	177,77	836,41	1.399,19	1.945,74	1.908,79	1.053,85	339,31	7.730,55
<i>Parte in affitto e parte in uso gratuito</i>	3,00	6,79	76,43	181,30	548,43	687,50	790,88	1.258,40	3.552,73
<i>Parte in proprietà, parte in affitto e parte in uso gratuito</i>	3,45	15,01	191,13	804,46	2.979,04	6.080,15	3.763,59	1.957,11	15.793,94
TOTALE	2.425,71	5.097,31	21.383,56	38.721,29	77.990,34	151.374,11	106.991,68	127.469,35	531.453,35

Tavola 2.6 - Aziende e relativa superficie agricola utilizzata (SAU) per classe di superficie agricola utilizzata, forma di conduzione, titolo di possesso dei terreni e zona altimetrica (superficie in ettari) - TOTALE

FORME DI CONDUZIONE TITOLI DI POSSESSO DEI TERRENI	CLASSI DI SUPERFICIE AGRICOLA UTILIZZATA								Totale
	Meno di 1	1 -- 2	2 -- 5	5 -- 10	10 -- 20	20 -- 50	50 -- 100	100 ed oltre	
AZIENDE									
Solo in proprietà	33.935	14.198	17.079	7.296	2.840	1.169	243	66	76.826
Solo in affitto	265	204	464	416	373	387	129	73	2.311
Solo in uso gratuito	398	225	356	170	65	19	5	1	1.239
Parte in proprietà e parte in affitto	374	742	3.160	4.499	5.206	4.499	1.192	414	20.086
Parte in proprietà e parte in uso gratuito	600	526	1.145	763	417	188	29	11	3.679
Parte in affitto e parte in uso gratuito	16	21	49	59	62	51	17	7	282
Parte in proprietà, parte in affitto e parte in uso gratuito	19	37	194	313	399	392	92	45	1.491
Con solo manodopera familiare	35.607	15.953	22.447	13.516	9.362	6.705	1.707	617	105.914
Solo in proprietà	296	190	385	303	176	106	36	34	1.526
Solo in affitto	7	6	4	18	25	30	17	24	131
Solo in uso gratuito	4	2	6	5	1	1	-	2	21
Parte in proprietà e parte in affitto	4	13	85	220	276	242	144	123	1.107
Parte in proprietà e parte in uso gratuito	5	3	23	13	23	8	2	3	80
Parte in affitto e parte in uso gratuito	-	-	1	1	3	2	2	2	11
Parte in proprietà, parte in affitto e parte in uso gratuito	1	-	4	16	11	14	5	8	59
Con manodopera familiare prevalente	317	214	508	576	515	403	206	196	2.935
Solo in proprietà	124	67	94	68	35	37	24	16	465
Solo in affitto	3	3	6	7	6	10	7	9	51
Solo in uso gratuito	2	1	3	-	-	-	1	1	8
Parte in proprietà e parte in affitto	3	6	10	18	28	40	30	30	165
Parte in proprietà e parte in uso gratuito	1	-	-	3	-	4	1	1	10
Parte in affitto e parte in uso gratuito	-	-	-	1	1	1	-	-	3
Parte in proprietà, parte in affitto e parte in uso gratuito	-	2	-	-	-	1	1	1	5
Con manodopera extrafamiliare prevalente	133	79	113	97	70	93	64	58	707
Solo in proprietà	730	405	497	258	178	160	79	210	2.517
Solo in affitto	16	18	12	8	16	29	14	20	133
Solo in uso gratuito	7	6	8	3	6	5	3	2	40
Parte in proprietà e parte in affitto	4	10	47	49	49	68	30	39	296
Parte in proprietà e parte in uso gratuito	13	12	16	19	15	5	5	2	87
Parte in affitto e parte in uso gratuito	-	2	2	-	2	2	-	-	8
Parte in proprietà, parte in affitto e parte in uso gratuito	-	-	1	3	6	7	3	2	22
Conduzione con salariati	770	453	583	340	272	276	134	275	3.103
Solo in proprietà	2	4	6	4	-	1	1	-	18
Solo in affitto	-	-	-	1	-	1	-	-	2
Solo in uso gratuito	-	-	-	1	-	-	-	-	1
Parte in affitto e parte in uso gratuito	-	-	-	1	-	-	-	-	1
Conduzione a colonia parziaria appoderata	2	4	6	7	-	2	1	-	22
Solo in proprietà	19	6	13	6	3	-	-	-	47
Solo in affitto	1	-	-	3	-	-	-	-	4
Solo in uso gratuito	1	3	-	-	-	-	-	-	4
Parte in proprietà e parte in affitto	-	1	-	-	-	-	-	-	1
Parte in proprietà e parte in uso gratuito	1	5	4	-	-	-	-	-	10
Altra forma di conduzione	22	15	17	9	3	-	-	-	66
Solo in proprietà	35.106	14.870	18.074	7.935	3.232	1.473	383	326	81.399
Solo in affitto	292	231	486	453	420	457	167	126	2.632
Solo in uso gratuito	412	237	373	179	72	25	9	6	1.313
Parte in proprietà e parte in affitto	385	772	3.302	4.786	5.559	4.849	1.396	606	21.655
Parte in proprietà e parte in uso gratuito	620	546	1.188	798	455	205	37	17	3.866
Parte in affitto e parte in uso gratuito	16	23	52	62	68	56	19	9	305
Parte in proprietà, parte in affitto e parte in uso gratuito	20	39	199	332	416	414	101	56	1.577
TOTALE	36.851	16.718	23.674	14.545	10.222	7.479	2.112	1.146	112.747

Tavola 2.6 segue - Aziende e relativa superficie agricola utilizzata (SAU) per classe di superficie agricola utilizzata, forma di conduzione, titolo di possesso dei terreni e zona altimetrica (superficie in ettari) - MONTAGNA

FORME DI CONDUZIONE TITOLI DI POSSESSO DEI TERRENI	CLASSI DI SUPERFICIE AGRICOLA UTILIZZATA								Totale
	Meno di 1	1 -- 2	2 -- 5	5 -- 10	10 -- 20	20 -- 50	50 -- 100	100 ed oltre	
AZIENDE									
Solo in proprietà	4.685	2.458	2.911	1.117	365	170	37	21	11.764
Solo in affitto	49	28	77	66	42	24	15	34	335
Solo in uso gratuito	66	52	71	41	17	4	1	1	253
Parte in proprietà e parte in affitto	65	123	368	418	298	245	106	129	1.752
Parte in proprietà e parte in uso gratuito	122	130	320	194	124	50	15	8	963
Parte in affitto e parte in uso gratuito	5	6	9	11	6	11	7	2	57
Parte in proprietà, parte in affitto e parte in uso gratuito	7	10	41	58	44	57	24	22	263
Con solo manodopera familiare	4.999	2.807	3.797	1.905	896	561	205	217	15.387
Solo in proprietà	22	7	14	4	6	3	1	1	58
Solo in affitto	2	2	-	1	2	1	-	-	8
Solo in uso gratuito	-	-	-	-	-	-	-	-	-
Parte in proprietà e parte in affitto	1	2	5	5	13	7	-	3	36
Parte in proprietà e parte in uso gratuito	-	3	2	-	1	1	1	-	8
Parte in affitto e parte in uso gratuito	-	-	-	-	-	-	-	-	-
Parte in proprietà, parte in affitto e parte in uso gratuito	1	-	2	-	1	2	-	-	6
Con manodopera familiare prevalente	26	14	23	10	23	14	2	4	116
Solo in proprietà	2	4	7	1	-	-	1	-	15
Solo in affitto	-	-	-	-	-	-	-	1	1
Solo in uso gratuito	-	-	-	-	-	-	-	-	-
Parte in proprietà e parte in affitto	2	-	-	1	-	1	-	-	4
Parte in proprietà e parte in uso gratuito	-	-	-	-	-	-	-	-	-
Parte in affitto e parte in uso gratuito	-	-	-	-	-	-	-	-	-
Parte in proprietà, parte in affitto e parte in uso gratuito	-	2	-	-	-	-	-	-	2
Con manodopera extrafamiliare prevalente	4	6	7	2	-	1	1	1	22
Solo in proprietà	45	19	22	16	18	20	27	160	327
Solo in affitto	2	2	7	2	1	1	1	2	18
Solo in uso gratuito	-	-	3	-	-	1	1	1	6
Parte in proprietà e parte in affitto	1	2	3	-	2	3	1	2	14
Parte in proprietà e parte in uso gratuito	-	1	1	-	-	-	-	2	4
Parte in affitto e parte in uso gratuito	-	-	2	-	1	-	-	-	3
Parte in proprietà, parte in affitto e parte in uso gratuito	-	-	-	-	2	-	-	1	3
Conduzione con salariati	48	24	38	18	24	25	30	168	375
Solo in proprietà	-	-	2	-	-	-	-	-	2
Solo in affitto	-	-	-	-	-	-	-	-	-
Solo in uso gratuito	-	-	-	-	-	-	-	-	-
Parte in affitto e parte in uso gratuito	-	-	-	-	-	-	-	-	-
Conduzione a colonia parziaria appoderata	-	-	2	-	-	-	-	-	2
Solo in proprietà	8	4	10	5	-	-	-	-	27
Solo in affitto	-	-	-	1	-	-	-	-	1
Solo in uso gratuito	-	1	-	-	-	-	-	-	1
Parte in proprietà e parte in affitto	-	1	-	-	-	-	-	-	1
Parte in proprietà e parte in uso gratuito	1	5	4	-	-	-	-	-	10
Altra forma di conduzione	9	11	14	6	-	-	-	-	40
Solo in proprietà	4.762	2.492	2.966	1.143	389	193	66	182	12.193
Solo in affitto	53	32	84	70	45	26	16	37	363
Solo in uso gratuito	66	53	74	41	17	5	2	2	260
Parte in proprietà e parte in affitto	69	128	376	424	313	256	107	134	1.807
Parte in proprietà e parte in uso gratuito	123	139	327	194	125	51	16	10	985
Parte in affitto e parte in uso gratuito	5	6	11	11	7	11	7	2	60
Parte in proprietà, parte in affitto e parte in uso gratuito	8	12	43	58	47	59	24	23	274
TOTALE	5.086	2.862	3.881	1.941	943	601	238	390	15.942

Tavola 2.6 segue - Aziende e relativa superficie agricola utilizzata (SAU) per classe di superficie agricola utilizzata, forma di conduzione, titolo di possesso dei terreni e zona altimetrica (superficie in ettari) - COLLINA

FORME DI CONDUZIONE TITOLI DI POSSESSO DEI TERRENI	CLASSI DI SUPERFICIE AGRICOLA UTILIZZATA								Totale
	Meno di 1	1 -- 2	2 -- 5	5 -- 10	10 -- 20	10 -- 50	50 -- 100	100 ed oltre	
AZIENDE									
Solo in proprietà	24.560	9.504	10.839	4.266	1.324	301	50	14	50.858
Solo in affitto	97	90	178	140	92	81	11	7	696
Solo in uso gratuito	258	135	200	86	24	7	2	-	712
Parte in proprietà e parte in affitto	192	375	1.504	1.955	1.795	1.292	239	66	7.418
Parte in proprietà e parte in uso gratuito	376	307	639	426	196	84	6	3	2.037
Parte in affitto e parte in uso gratuito	9	11	19	20	19	13	2	3	96
Parte in proprietà, parte in affitto e parte in uso gratuito	7	21	110	156	185	172	29	13	693
Con solo manodopera familiare	25.499	10.443	13.489	7.049	3.635	1.950	339	106	62.510
Solo in proprietà	244	159	301	236	112	50	6	4	1.112
Solo in affitto	3	2	2	10	11	7	-	2	37
Solo in uso gratuito	3	1	4	3	-	1	-	-	12
Parte in proprietà e parte in affitto	2	6	53	151	165	106	42	14	539
Parte in proprietà e parte in uso gratuito	5	-	15	12	16	5	1	1	55
Parte in affitto e parte in uso gratuito	-	-	-	1	2	1	-	-	4
Parte in proprietà, parte in affitto e parte in uso gratuito	-	-	2	12	8	7	1	7	37
Con manodopera familiare prevalente	257	168	377	425	314	177	50	28	1.796
Solo in proprietà	104	46	68	56	28	17	4	3	326
Solo in affitto	2	3	2	4	4	6	-	-	21
Solo in uso gratuito	1	-	2	-	-	-	-	-	3
Parte in proprietà e parte in affitto	-	4	6	14	23	25	12	5	89
Parte in proprietà e parte in uso gratuito	1	-	-	3	-	3	-	-	7
Parte in affitto e parte in uso gratuito	-	-	-	-	1	1	-	-	2
Parte in proprietà, parte in affitto e parte in uso gratuito	-	-	-	-	-	1	-	-	1
Con manodopera extrafamiliare prevalente	108	53	78	77	56	53	16	8	449
Solo in proprietà	420	167	184	89	81	70	18	11	1.040
Solo in affitto	4	4	3	5	5	14	3	3	41
Solo in uso gratuito	4	3	-	-	2	3	1	1	14
Parte in proprietà e parte in affitto	-	2	16	12	16	27	11	8	92
Parte in proprietà e parte in uso gratuito	8	4	4	5	5	3	2	-	31
Parte in affitto e parte in uso gratuito	-	-	-	-	1	1	-	-	2
Parte in proprietà, parte in affitto e parte in uso gratuito	-	-	-	1	2	4	1	1	9
Conduzione con salariati	436	180	207	112	112	122	36	24	1.229
Solo in proprietà	-	2	2	3	-	1	1	-	9
Solo in affitto	-	-	-	1	-	-	-	-	1
Solo in uso gratuito	-	-	-	1	-	-	-	-	1
Parte in affitto e parte in uso gratuito	-	-	-	1	-	-	-	-	1
Conduzione a colonia parziaria appoderata	-	2	2	6	-	1	1	-	12
Solo in proprietà	7	1	3	-	1	-	-	-	12
Solo in affitto	1	-	-	2	-	-	-	-	3
Solo in uso gratuito	-	2	-	-	-	-	-	-	2
Parte in proprietà e parte in affitto	-	-	-	-	-	-	-	-	-
Parte in proprietà e parte in uso gratuito	-	-	-	-	-	-	-	-	-
Altra forma di conduzione	8	3	3	2	1	-	-	-	17
Solo in proprietà	25.335	9.879	11.397	4.650	1.546	439	79	32	53.357
Solo in affitto	107	99	185	162	112	108	14	12	799
Solo in uso gratuito	266	141	206	90	26	11	3	1	744
Parte in proprietà e parte in affitto	194	387	1.579	2.132	1.999	1.450	304	93	8.138
Parte in proprietà e parte in uso gratuito	390	311	658	446	217	95	9	4	2.130
Parte in affitto e parte in uso gratuito	9	11	19	22	23	16	2	3	105
Parte in proprietà, parte in affitto e parte in uso gratuito	7	21	112	169	195	184	31	21	740
TOTALE	26.308	10.849	14.156	7.671	4.118	2.303	442	166	66.013

Tavola 2.6 segue - Aziende e relativa superficie agricola utilizzata (SAU) per classe di superficie agricola utilizzata, forma di conduzione, titolo di possesso dei terreni e zona altimetrica (superficie in ettari) - PIANURA

FORME DI CONDUZIONE TITOLI DI POSSESSO DEI TERRENI	CLASSI DI SUPERFICIE AGRICOLA UTILIZZATA								Totale
	Meno di 1	1 -- 2	2 -- 5	5 -- 10	10 -- 20	20 -- 50	50 -- 100	100 ed oltre	
AZIENDE									
Solo in proprietà	4.690	2.236	3.329	1.913	1.151	698	156	31	14.204
Solo in affitto	119	86	209	210	239	282	103	32	1.280
Solo in uso gratuito	74	38	85	43	24	8	2	-	274
Parte in proprietà e parte in affitto	117	244	1.288	2.126	3.113	2.962	847	219	10.916
Parte in proprietà e parte in uso gratuito	102	89	186	143	97	54	8	-	679
Parte in affitto e parte in uso gratuito	2	4	21	28	37	27	8	2	129
Parte in proprietà, parte in affitto e parte in uso gratuito	5	6	43	99	170	163	39	10	535
Con solo manodopera familiare	5.109	2.703	5.161	4.562	4.831	4.194	1.163	294	28.017
Solo in proprietà	30	24	70	63	58	53	29	29	356
Solo in affitto	2	2	2	7	12	22	17	22	86
Solo in uso gratuito	1	1	2	2	1	-	-	2	9
Parte in proprietà e parte in affitto	1	5	27	64	98	129	102	106	532
Parte in proprietà e parte in uso gratuito	-	-	6	1	6	2	-	2	17
Parte in affitto e parte in uso gratuito	-	-	1	-	1	1	2	2	7
Parte in proprietà, parte in affitto e parte in uso gratuito	-	-	-	4	2	5	4	1	16
Con manodopera familiare prevalente	34	32	108	141	178	212	154	164	1.023
Solo in proprietà	18	17	19	11	7	20	19	13	124
Solo in affitto	1	-	4	3	2	4	7	8	29
Solo in uso gratuito	1	1	1	-	-	-	1	1	5
Parte in proprietà e parte in affitto	1	2	4	3	5	14	18	25	72
Parte in proprietà e parte in uso gratuito	-	-	-	-	-	1	1	1	3
Parte in affitto e parte in uso gratuito	-	-	-	1	-	-	-	-	1
Parte in proprietà, parte in affitto e parte in uso gratuito	-	-	-	-	-	-	1	1	2
Con manodopera extrafamiliare prevalente	21	20	28	18	14	39	47	49	236
Solo in proprietà	265	219	291	153	79	70	34	39	1.150
Solo in affitto	10	12	2	1	10	14	10	15	74
Solo in uso gratuito	3	3	5	3	4	1	1	-	20
Parte in proprietà e parte in affitto	3	6	28	37	31	38	18	29	190
Parte in proprietà e parte in uso gratuito	5	7	11	14	10	2	3	-	52
Parte in affitto e parte in uso gratuito	-	2	-	-	-	1	-	-	3
Parte in proprietà, parte in affitto e parte in uso gratuito	-	-	1	2	2	3	2	-	10
Conduzione con salariati	286	249	338	210	136	129	68	83	1.499
Solo in proprietà	2	2	2	1	-	-	-	-	7
Solo in affitto	-	-	-	-	-	1	-	-	1
Solo in uso gratuito	-	-	-	-	-	-	-	-	-
Parte in affitto e parte in uso gratuito	-	-	-	-	-	-	-	-	-
Conduzione a colonia parziaria appoderata	2	2	2	1	-	1	-	-	8
Solo in proprietà	4	1	-	1	2	-	-	-	8
Solo in affitto	-	-	-	-	-	-	-	-	-
Solo in uso gratuito	1	-	-	-	-	-	-	-	1
Parte in proprietà e parte in affitto	-	-	-	-	-	-	-	-	-
Parte in proprietà e parte in uso gratuito	-	-	-	-	-	-	-	-	-
Altra forma di conduzione	5	1	-	1	2	-	-	-	9
Solo in proprietà	5.009	2.499	3.711	2.142	1.297	841	238	112	15.849
Solo in affitto	132	100	217	221	263	323	137	77	1.470
Solo in uso gratuito	80	43	93	48	29	9	4	3	309
Parte in proprietà e parte in affitto	122	257	1.347	2.230	3.247	3.143	985	379	11.710
Parte in proprietà e parte in uso gratuito	107	96	203	158	113	59	12	3	751
Parte in affitto e parte in uso gratuito	2	6	22	29	38	29	10	4	140
Parte in proprietà, parte in affitto e parte in uso gratuito	5	6	44	105	174	171	46	12	563
TOTALE	5.457	3.007	5.637	4.933	5.161	4.575	1.432	590	30.792

Tavola 2.6 segue - Aziende e relativa superficie agricola utilizzata (SAU) per classe di superficie agricola utilizzata, forma di conduzione, titolo di possesso dei terreni e zona altimetrica (superficie in ettari) - TOTALE

FORME DI CONDUZIONE TITOLI DI POSSESSO DEI TERRENI	CLASSI DI SUPERFICIE AGRICOLA UTILIZZATA								Totale
	Meno di 1	1 -- 2	2 -- 5	5 -- 10	10 -- 20	20 -- 50	50 -- 100	100 ed oltre	
SUPERFICIE AGRICOLA UTILIZZATA									
Solo in proprietà	13.801,73	20.273,63	54.194,10	50.016,41	38.195,28	34.159,66	16.599,49	12.534,89	239.775,19
Solo in affitto	126,89	294,45	1.542,14	2.990,44	5.324,64	11.982,44	8.905,84	15.546,84	46.713,68
Solo in uso gratuito	160,20	330,96	1.159,65	1.171,99	877,58	517,96	357,21	272,81	4.848,36
Parte in proprietà e parte in affitto	234,94	1.133,82	11.092,67	33.050,03	74.647,60	138.042,77	80.587,48	78.626,01	417.415,32
Parte in proprietà e parte in uso gratuito	317,50	784,54	3.847,09	5.367,60	5.560,10	5.387,85	2.065,67	2.755,36	26.085,71
Parte in affitto e parte in uso gratuito	10,29	32,35	165,92	431,96	875,80	1.553,81	1.059,73	1.544,31	5.674,17
Parte in proprietà, parte in affitto e parte in uso gratuito	12,59	59,20	693,55	2.314,93	5.648,09	12.082,64	6.090,94	9.366,03	36.267,97
Con solo manodopera familiare	14.664,14	22.908,95	72.695,12	95.343,36	131.129,09	203.727,13	115.666,36	120.646,25	776.780,40
Solo in proprietà	140,10	273,91	1.274,06	2.159,47	2.338,50	3.066,75	2.431,17	5.334,94	17.018,90
Solo in affitto	3,93	8,69	14,43	139,93	339,22	986,28	1.343,94	3.673,32	6.509,74
Solo in uso gratuito	1,55	2,73	20,67	33,95	17,98	35,27	-	229,80	341,95
Parte in proprietà e parte in affitto	2,35	18,65	312,33	1.658,75	3.940,15	7.409,94	10.005,61	20.971,93	44.319,71
Parte in proprietà e parte in uso gratuito	3,02	3,92	80,34	90,25	301,26	224,54	131,74	333,80	1.168,87
Parte in affitto e parte in uso gratuito	-	-	3,17	5,90	42,40	80,91	137,19	980,43	1.250,00
Parte in proprietà, parte in affitto e parte in uso gratuito	0,99	-	15,95	123,83	141,63	399,95	328,66	1.021,81	2.032,82
Con manodopera familiare prevalente	151,94	307,90	1.720,95	4.212,08	7.121,14	12.203,64	14.378,31	32.546,03	72.641,99
Solo in proprietà	61,40	95,50	303,07	482,91	485,13	1.229,20	1.653,02	3.053,42	7.363,65
Solo in affitto	1,68	4,91	18,27	51,77	98,19	325,97	538,54	1.609,25	2.648,58
Solo in uso gratuito	0,91	1,52	7,74	-	-	-	67,83	127,40	205,40
Parte in proprietà e parte in affitto	1,60	8,35	36,29	128,68	432,86	1.267,30	2.223,39	6.465,75	10.564,22
Parte in proprietà e parte in uso gratuito	0,84	-	-	21,53	-	109,91	52,29	111,12	295,69
Parte in affitto e parte in uso gratuito	-	-	-	7,60	12,65	32,93	-	-	53,18
Parte in proprietà, parte in affitto e parte in uso gratuito	-	2,17	-	-	-	48,89	74,20	173,33	298,59
Con manodopera extrafamiliare prevalente	66,43	112,45	365,37	692,49	1.028,83	3.014,20	4.609,27	11.540,27	21.429,31
Solo in proprietà	349,62	581,36	1.596,94	1.804,73	2.439,04	5.110,91	5.534,91	156.002,14	173.419,65
Solo in affitto	6,49	26,03	40,64	71,65	220,15	939,07	1.057,95	5.079,02	7.441,00
Solo in uso gratuito	3,79	8,19	26,61	22,39	90,95	172,47	152,77	501,25	978,42
Parte in proprietà e parte in affitto	3,13	15,22	156,55	338,93	710,62	2.091,82	2.114,32	8.484,63	13.915,22
Parte in proprietà e parte in uso gratuito	6,58	16,61	47,91	139,62	204,59	123,59	305,68	242,97	1.087,55
Parte in affitto e parte in uso gratuito	-	2,76	7,58	-	31,39	67,86	-	-	109,59
Parte in proprietà, parte in affitto e parte in uso gratuito	-	-	4,37	21,41	86,96	187,02	208,36	895,86	1.403,98
Conduzione con salariati	369,61	650,17	1.880,60	2.398,73	3.783,70	8.692,74	9.373,99	171.205,87	198.355,41
Solo in proprietà	0,51	5,17	21,33	31,62	-	21,61	63,17	-	143,41
Solo in affitto	-	-	-	6,56	-	24,83	-	-	31,39
Solo in uso gratuito	-	-	-	5,67	-	-	-	-	5,67
Parte in affitto e parte in uso gratuito	-	-	-	9,11	-	-	-	-	9,11
Conduzione a colonia parziaria appoderata	0,51	5,17	21,33	52,96	-	46,44	63,17	-	189,58
Solo in proprietà	8,10	8,57	36,26	32,65	33,98	-	-	-	119,56
Solo in affitto	0,91	-	-	20,40	-	-	-	-	21,31
Solo in uso gratuito	0,02	4,41	-	-	-	-	-	-	4,43
Parte in proprietà e parte in affitto	-	1,22	-	-	-	-	-	-	1,22
Parte in proprietà e parte in uso gratuito	0,62	8,23	12,95	-	-	-	-	-	21,80
Altra forma di conduzione	9,65	22,43	49,21	53,05	33,98	-	-	-	168,32
Solo in proprietà	14.361,46	21.238,14	57.425,76	54.527,79	43.491,93	43.588,13	26.281,76	176.925,39	437.840,36
Solo in affitto	139,90	334,08	1.615,48	3.280,75	5.982,20	14.258,59	11.846,27	25.908,43	63.365,70
Solo in uso gratuito	166,47	347,81	1.214,67	1.234,00	986,51	725,70	577,81	1.131,26	6.384,23
Parte in proprietà e parte in affitto	242,02	1.177,26	11.597,84	35.176,39	79.731,23	148.811,83	94.930,80	114.548,32	486.215,69
Parte in proprietà e parte in uso gratuito	328,56	813,30	3.988,29	5.619,00	6.065,95	5.845,89	2.555,38	3.443,25	28.659,62
Parte in affitto e parte in uso gratuito	10,29	35,11	176,67	454,57	962,24	1.735,51	1.196,92	2.524,74	7.096,05
Parte in proprietà, parte in affitto e parte in uso gratuito	13,58	61,37	713,87	2.460,17	5.876,68	12.718,50	6.702,16	11.457,03	40.003,36
TOTALE	15.262,28	24.007,07	76.732,58	102.752,67	143.096,74	227.684,15	144.091,10	335.938,42	1.069.565,01

Tavola 2.6 segue - Aziende e relativa superficie agricola utilizzata (SAU) per classe di superficie agricola utilizzata, forma di conduzione, titolo di possesso dei terreni e zona altimetrica (superficie in ettari) - MONTAGNA

FORME DI CONDUZIONE TITOLI DI POSSESSO DEI TERRENI	CLASSI DI SUPERFICIE AGRICOLA UTILIZZATA								Totale
	Meno di 1	1 -- 2	2 -- 5	5 -- 10	10 -- 20	20 -- 50	50 -- 100	100 ed oltre	
SUPERFICIE AGRICOLA UTILIZZATA									
Solo in proprietà	2.000,97	3.520,12	9.187,28	7.610,92	4.903,86	4.971,13	2.563,58	4.941,27	39.699,13
Solo in affitto	24,52	42,42	259,33	472,67	600,70	809,88	1.108,17	7.975,84	11.293,53
Solo in uso gratuito	28,56	77,74	231,14	279,22	217,13	115,25	80,30	272,81	1.302,15
Parte in proprietà e parte in affitto	40,16	183,98	1.229,06	2.953,35	4.222,14	7.760,60	7.560,23	30.604,14	54.553,66
Parte in proprietà e parte in uso gratuito	69,47	195,49	1.088,10	1.346,17	1.664,44	1.441,95	1.125,20	1.690,18	8.621,00
Parte in affitto e parte in uso gratuito	3,36	10,06	28,80	79,43	81,34	349,87	424,85	639,51	1.617,22
Parte in proprietà, parte in affitto e parte in uso gratuito	4,49	16,39	150,82	432,96	617,31	1.820,49	1.615,24	5.092,21	9.749,91
Con solo manodopera familiare	2.171,53	4.046,20	12.174,53	13.174,72	12.306,92	17.269,17	14.477,57	51.215,96	126.836,60
Solo in proprietà	10,11	9,82	44,00	29,31	79,14	123,72	66,62	168,15	530,87
Solo in affitto	1,28	2,79	-	7,25	22,79	40,00	-	-	74,11
Solo in uso gratuito	-	-	-	-	-	-	-	-	-
Parte in proprietà e parte in affitto	0,36	2,38	15,97	37,43	189,68	196,49	-	1.068,78	1.511,09
Parte in proprietà e parte in uso gratuito	-	3,92	8,55	-	11,51	26,46	71,52	-	121,96
Parte in affitto e parte in uso gratuito	-	-	-	-	-	-	-	-	-
Parte in proprietà, parte in affitto e parte in uso gratuito	0,99	-	6,80	-	10,07	46,80	-	-	64,66
Con manodopera familiare prevalente	12,74	18,91	75,32	73,99	313,19	433,47	138,14	1.236,93	2.302,69
Solo in proprietà	1,80	4,91	22,25	6,82	-	-	64,98	-	100,76
Solo in affitto	-	-	-	-	-	-	-	256,08	256,08
Solo in uso gratuito	-	-	-	-	-	-	-	-	-
Parte in proprietà e parte in affitto	0,72	-	-	8,39	-	22,50	-	-	31,61
Parte in proprietà e parte in uso gratuito	-	-	-	-	-	-	-	-	-
Parte in affitto e parte in uso gratuito	-	-	-	-	-	-	-	-	-
Parte in proprietà, parte in affitto e parte in uso gratuito	-	2,17	-	-	-	-	-	-	2,17
Con manodopera extrafamiliare prevalente	2,52	7,08	22,25	15,21	-	22,50	64,98	256,08	390,62
Solo in proprietà	20,75	25,90	62,64	107,95	251,87	652,70	2.069,74	142.450,58	145.642,13
Solo in affitto	1,40	2,79	25,84	17,23	17,24	48,71	76,95	1.307,16	1.497,32
Solo in uso gratuito	-	-	8,06	-	-	40,22	50,10	107,32	205,70
Parte in proprietà e parte in affitto	0,86	2,86	9,27	-	33,69	95,99	55,47	490,54	688,68
Parte in proprietà e parte in uso gratuito	-	1,35	2,00	-	-	-	-	242,97	246,32
Parte in affitto e parte in uso gratuito	-	-	7,58	-	11,53	-	-	-	19,11
Parte in proprietà, parte in affitto e parte in uso gratuito	-	-	-	-	23,38	-	-	692,64	716,02
Conduzione con salariati	23,01	32,90	115,39	125,18	337,71	837,62	2.252,26	145.291,21	149.015,28
Solo in proprietà	-	-	7,69	-	-	-	-	-	7,69
Solo in affitto	-	-	-	-	-	-	-	-	-
Solo in uso gratuito	-	-	-	-	-	-	-	-	-
Parte in affitto e parte in uso gratuito	-	-	-	-	-	-	-	-	-
Conduzione a colonia parziaria appoderata	-	-	7,69	-	-	-	-	-	7,69
Solo in proprietà	2,88	6,18	27,22	26,47	-	-	-	-	62,75
Solo in affitto	-	-	-	7,45	-	-	-	-	7,45
Solo in uso gratuito	-	1,28	-	-	-	-	-	-	1,28
Parte in proprietà e parte in affitto	-	1,22	-	-	-	-	-	-	1,22
Parte in proprietà e parte in uso gratuito	0,62	8,23	12,95	-	-	-	-	-	21,80
Altra forma di conduzione	3,50	16,91	40,17	33,92	-	-	-	-	94,50
Solo in proprietà	2.036,51	3.566,93	9.351,08	7.781,47	5.234,87	5.747,55	4.764,92	147.560,00	186.043,33
Solo in affitto	27,20	48,00	285,17	504,60	640,73	898,59	1.185,12	9.539,08	13.128,49
Solo in uso gratuito	28,56	79,02	239,20	279,22	217,13	155,47	130,40	380,13	1.509,13
Parte in proprietà e parte in affitto	42,10	190,44	1.254,30	2.999,17	4.445,51	8.075,58	7.615,70	32.163,46	56.786,26
Parte in proprietà e parte in uso gratuito	70,09	208,99	1.111,60	1.346,17	1.675,95	1.468,41	1.196,72	1.933,15	9.011,08
Parte in affitto e parte in uso gratuito	3,36	10,06	36,38	79,43	92,87	349,87	424,85	639,51	1.636,33
Parte in proprietà, parte in affitto e parte in uso gratuito	5,48	18,56	157,62	432,96	650,76	1.867,29	1.615,24	5.784,85	10.532,76
TOTALE	2.213,30	4.122,00	12.435,35	13.423,02	12.957,82	18.562,76	16.932,95	198.000,18	278.647,38

Tavola 2.6 segue - Aziende e relativa superficie agricola utilizzata (SAU) per classe di superficie agricola utilizzata, forma di conduzione, titolo di possesso dei terreni e zona altimetrica (superficie in ettari) - COLLINA

FORME DI CONDUZIONE TITOLI DI POSSESSO DEI TERRENI	CLASSI DI SUPERFICIE AGRICOLA UTILIZZATA								
	Meno di 1	1 -- 2	2 -- 5	5 -- 10	10 -- 20	20 -- 50	50 -- 100	100 ed oltre	Totale
SUPERFICIE AGRICOLA UTILIZZATA									
<i>Solo in proprietà</i>	9.894,65	13.542,27	34.318,20	28.952,21	17.479,09	8.460,00	3.347,88	2.279,31	118.273,61
<i>Solo in affitto</i>	48,22	124,60	579,37	981,43	1.302,34	2.538,96	767,58	1.229,52	7.572,02
<i>Solo in uso gratuito</i>	101,70	199,22	653,48	586,79	311,02	195,13	133,90	-	2.181,24
<i>Parte in proprietà e parte in affitto</i>	118,46	574,73	5.274,95	14.284,43	25.155,86	38.736,71	15.688,17	11.123,07	110.956,38
<i>Parte in proprietà e parte in uso gratuito</i>	202,78	454,85	2.120,38	3.000,35	2.564,26	2.375,13	433,50	1.065,18	12.216,43
<i>Parte in affitto e parte in uso gratuito</i>	5,67	16,58	68,29	146,19	264,91	398,70	134,90	640,27	1.675,51
<i>Parte in proprietà, parte in affitto e parte in uso gratuito</i>	4,13	32,62	392,12	1.145,11	2.568,65	5.336,69	1.985,64	2.765,68	14.230,64
Con solo manodopera familiare	10.375,61	14.944,87	43.406,79	49.096,51	49.646,13	58.041,32	22.491,57	19.103,03	267.105,83
<i>Solo in proprietà</i>	117,17	230,44	985,37	1.666,44	1.462,20	1.424,14	343,05	822,35	7.051,16
<i>Solo in affitto</i>	1,74	2,67	7,20	74,35	150,03	223,59	-	346,78	806,36
<i>Solo in uso gratuito</i>	1,37	1,03	13,25	19,82	-	35,27	-	-	70,74
<i>Parte in proprietà e parte in affitto</i>	1,82	8,05	196,40	1.141,75	2.321,86	3.183,06	2.912,68	2.505,83	12.271,45
<i>Parte in proprietà e parte in uso gratuito</i>	3,02	-	51,97	83,63	216,66	146,92	60,22	119,01	681,43
<i>Parte in affitto e parte in uso gratuito</i>	-	-	-	5,90	31,20	32,01	-	-	69,11
<i>Parte in proprietà, parte in affitto e parte in uso gratuito</i>	-	-	9,15	96,79	108,00	219,38	71,87	919,56	1.424,75
Con manodopera familiare prevalente	125,12	242,19	1.263,34	3.088,68	4.289,95	5.264,37	3.387,82	4.713,53	22.375,00
<i>Solo in proprietà</i>	49,84	65,03	221,55	401,91	387,81	528,64	277,03	378,11	2.309,92
<i>Solo in affitto</i>	1,18	4,91	4,29	30,76	63,26	184,57	-	-	288,97
<i>Solo in uso gratuito</i>	0,09	-	5,74	-	-	-	-	-	5,83
<i>Parte in proprietà e parte in affitto</i>	-	5,55	23,02	100,86	352,42	757,93	863,53	1.095,66	3.198,97
<i>Parte in proprietà e parte in uso gratuito</i>	0,84	-	-	21,53	-	74,66	-	-	97,03
<i>Parte in affitto e parte in uso gratuito</i>	-	-	-	-	12,65	32,93	-	-	45,58
<i>Parte in proprietà, parte in affitto e parte in uso gratuito</i>	-	-	-	-	-	48,89	-	-	48,89
Con manodopera extrafamiliare prevalente	51,95	75,49	254,60	555,06	816,14	1.627,62	1.140,56	1.473,77	5.995,19
<i>Solo in proprietà</i>	187,96	238,98	602,34	627,54	1.088,55	2.145,97	1.175,34	4.360,71	10.427,39
<i>Solo in affitto</i>	1,49	5,33	8,84	44,46	68,29	430,54	237,23	448,29	1.244,47
<i>Solo in uso gratuito</i>	2,26	4,38	-	-	33,40	96,85	52,32	393,93	583,14
<i>Parte in proprietà e parte in affitto</i>	-	2,82	53,87	87,43	232,85	804,47	775,21	1.845,34	3.801,99
<i>Parte in proprietà e parte in uso gratuito</i>	3,27	5,09	11,23	34,91	67,56	75,29	113,11	-	310,46
<i>Parte in affitto e parte in uso gratuito</i>	-	-	-	-	19,86	28,84	-	-	48,70
<i>Parte in proprietà, parte in affitto e parte in uso gratuito</i>	-	-	-	5,84	36,32	117,36	60,36	203,22	423,10
Conduzione con salariati	194,98	256,60	676,28	800,18	1.546,83	3.699,32	2.413,57	7.251,49	16.839,25
<i>Solo in proprietà</i>	-	2,45	6,30	24,59	-	21,61	63,17	-	118,12
<i>Solo in affitto</i>	-	-	-	6,56	-	-	-	-	6,56
<i>Solo in uso gratuito</i>	-	-	-	5,67	-	-	-	-	5,67
<i>Parte in affitto e parte in uso gratuito</i>	-	-	-	9,11	-	-	-	-	9,11
Conduzione a colonia parziaria appoderata	-	2,45	6,30	45,93	-	21,61	63,17	-	139,46
<i>Solo in proprietà</i>	3,49	1,20	9,04	-	10,90	-	-	-	24,63
<i>Solo in affitto</i>	0,91	-	-	12,95	-	-	-	-	13,86
<i>Solo in uso gratuito</i>	-	3,13	-	-	-	-	-	-	3,13
<i>Parte in proprietà e parte in affitto</i>	-	-	-	-	-	-	-	-	-
<i>Parte in proprietà e parte in uso gratuito</i>	-	-	-	-	-	-	-	-	-
Altra forma di conduzione	4,40	4,33	9,04	12,95	10,90	-	-	-	41,62
<i>Solo in proprietà</i>	10.253,11	14.080,37	36.142,80	31.672,69	20.428,55	12.580,36	5.206,47	7.840,48	138.204,83
<i>Solo in affitto</i>	53,54	137,51	599,70	1.150,51	1.583,92	3.377,66	1.004,81	2.024,59	9.932,24
<i>Solo in uso gratuito</i>	105,42	207,76	672,47	612,28	344,42	327,25	186,22	393,93	2.849,75
<i>Parte in proprietà e parte in affitto</i>	120,28	591,15	5.548,24	15.614,47	28.062,99	43.482,17	20.239,59	16.569,90	130.228,79
<i>Parte in proprietà e parte in uso gratuito</i>	209,91	459,94	2.183,58	3.140,42	2.848,48	2.672,00	606,83	1.184,19	13.305,35
<i>Parte in affitto e parte in uso gratuito</i>	5,67	16,58	68,29	161,20	328,62	492,48	134,90	640,27	1.848,01
<i>Parte in proprietà, parte in affitto e parte in uso gratuito</i>	4,13	32,62	401,27	1.247,74	2.712,97	5.722,32	2.117,87	3.888,46	16.127,38
TOTALE	10.752,06	15.525,93	45.616,35	53.599,31	56.309,95	68.654,24	29.496,69	32.541,82	312.496,35

Tavola 2.6 segue - Aziende e relativa superficie agricola utilizzata (SAU) per classe di superficie agricola utilizzata, forma di conduzione, titolo di possesso dei terreni e zona altimetrica (superficie in ettari) - PIANURA

FORME DI CONDUZIONE TITOLI DI POSSESSO DEI TERRENI	CLASSI DI SUPERFICIE AGRICOLA UTILIZZATA								
	Meno di 1	1 -- 2	2 -- 5	5 -- 10	10 -- 20	20 -- 50	50 -- 100	100 ed oltre	Totale
SUPERFICIE AGRICOLA UTILIZZATA									
<i>Solo in proprietà</i>	1.906,11	3.211,24	10.688,62	13.453,28	15.812,33	20.728,53	10.688,03	5.314,31	81.802,45
<i>Solo in affitto</i>	54,15	127,43	703,44	1.536,34	3.421,60	8.633,60	7.030,09	6.341,48	27.848,13
<i>Solo in uso gratuito</i>	29,94	54,00	275,03	305,98	349,43	207,58	143,01	-	1.364,97
<i>Parte in proprietà e parte in affitto</i>	76,32	375,11	4.588,66	15.812,25	45.269,60	91.545,46	57.339,08	36.898,80	251.905,28
<i>Parte in proprietà e parte in uso gratuito</i>	45,25	134,20	638,61	1.021,08	1.331,40	1.570,77	506,97	-	5.248,28
<i>Parte in affitto e parte in uso gratuito</i>	1,26	5,71	68,83	206,34	529,55	805,24	499,98	264,53	2.381,44
<i>Parte in proprietà, parte in affitto e parte in uso gratuito</i>	3,97	10,19	150,61	736,86	2.462,13	4.925,46	2.490,06	1.508,14	12.287,42
Con solo manodopera familiare	2.117,00	3.917,88	17.113,80	33.072,13	69.176,04	128.416,64	78.697,22	50.327,26	382.837,97
<i>Solo in proprietà</i>	12,82	33,65	244,69	463,72	797,16	1.518,89	2.021,50	4.344,44	9.436,87
<i>Solo in affitto</i>	0,91	3,23	7,23	58,33	166,40	722,69	1.343,94	3.326,54	5.629,27
<i>Solo in uso gratuito</i>	0,18	1,70	7,42	14,13	17,98	-	-	229,80	271,21
<i>Parte in proprietà e parte in affitto</i>	0,17	8,22	99,96	479,57	1.428,61	4.030,39	7.092,93	17.397,32	30.537,17
<i>Parte in proprietà e parte in uso gratuito</i>	-	-	19,82	6,62	73,09	51,16	-	214,79	365,48
<i>Parte in affitto e parte in uso gratuito</i>	-	-	3,17	-	11,20	48,90	137,19	980,43	1.180,89
<i>Parte in proprietà, parte in affitto e parte in uso gratuito</i>	-	-	-	27,04	23,56	133,77	256,79	102,25	543,41
Con manodopera familiare prevalente	14,08	46,80	382,29	1.049,41	2.518,00	6.505,80	10.852,35	26.595,57	47.964,30
<i>Solo in proprietà</i>	9,76	25,56	59,27	74,18	97,32	700,56	1.311,01	2.675,31	4.952,97
<i>Solo in affitto</i>	0,50	-	13,98	21,01	34,93	141,40	538,54	1.353,17	2.103,53
<i>Solo in uso gratuito</i>	0,82	1,52	2,00	-	-	-	67,83	127,40	199,57
<i>Parte in proprietà e parte in affitto</i>	0,88	2,80	13,27	19,43	80,44	486,87	1.359,86	5.370,09	7.333,64
<i>Parte in proprietà e parte in uso gratuito</i>	-	-	-	-	-	35,25	52,29	111,12	198,66
<i>Parte in affitto e parte in uso gratuito</i>	-	-	-	7,60	-	-	-	-	7,60
<i>Parte in proprietà, parte in affitto e parte in uso gratuito</i>	-	-	-	-	-	-	74,20	173,33	247,53
Con manodopera extrafamiliare prevalente	11,96	29,88	88,52	122,22	212,69	1.364,08	3.403,73	9.810,42	15.043,50
<i>Solo in proprietà</i>	140,91	316,48	931,96	1.069,24	1.098,62	2.312,24	2.289,83	9.190,85	17.350,13
<i>Solo in affitto</i>	3,60	17,91	5,96	9,96	134,62	459,82	743,77	3.323,57	4.699,21
<i>Solo in uso gratuito</i>	1,53	3,81	18,55	22,39	57,55	35,40	50,35	-	189,58
<i>Parte in proprietà e parte in affitto</i>	2,27	9,54	93,41	251,50	444,08	1.191,36	1.283,64	6.148,75	9.424,55
<i>Parte in proprietà e parte in uso gratuito</i>	3,31	10,17	34,68	104,71	137,03	48,30	192,57	-	530,77
<i>Parte in affitto e parte in uso gratuito</i>	-	2,76	-	-	-	39,02	-	-	41,78
<i>Parte in proprietà, parte in affitto e parte in uso gratuito</i>	-	-	4,37	15,57	27,26	69,66	148,00	-	264,86
Conduzione con salariati	151,62	360,67	1.088,93	1.473,37	1.899,16	4.155,80	4.708,16	18.663,17	32.500,88
<i>Solo in proprietà</i>	0,51	2,72	7,34	7,03	-	-	-	-	17,60
<i>Solo in affitto</i>	-	-	-	-	-	24,83	-	-	24,83
<i>Solo in uso gratuito</i>	-	-	-	-	-	-	-	-	-
<i>Parte in affitto e parte in uso gratuito</i>	-	-	-	-	-	-	-	-	-
Conduzione a colonia parziaria appoderata	0,51	2,72	7,34	7,03	-	24,83	-	-	42,43
<i>Solo in proprietà</i>	1,73	1,19	-	6,18	23,08	-	-	-	32,18
<i>Solo in affitto</i>	-	-	-	-	-	-	-	-	-
<i>Solo in uso gratuito</i>	0,02	-	-	-	-	-	-	-	0,02
<i>Parte in proprietà e parte in affitto</i>	-	-	-	-	-	-	-	-	-
<i>Parte in proprietà e parte in uso gratuito</i>	-	-	-	-	-	-	-	-	-
Altra forma di conduzione	1,75	1,19	-	6,18	23,08	-	-	-	32,20
<i>Solo in proprietà</i>	2.071,84	3.590,84	11.931,88	15.073,63	17.828,51	25.260,22	16.310,37	21.524,91	113.592,20
<i>Solo in affitto</i>	59,16	148,57	730,61	1.625,64	3.757,55	9.982,34	9.656,34	14.344,76	40.304,97
<i>Solo in uso gratuito</i>	32,49	61,03	303,00	342,50	424,96	242,98	261,19	357,20	2.025,35
<i>Parte in proprietà e parte in affitto</i>	79,64	395,67	4.795,30	16.562,75	47.222,73	97.254,08	67.075,51	65.814,96	299.200,64
<i>Parte in proprietà e parte in uso gratuito</i>	48,56	144,37	693,11	1.132,41	1.541,52	1.705,48	751,83	325,91	6.343,19
<i>Parte in affitto e parte in uso gratuito</i>	1,26	8,47	72,00	213,94	540,75	893,16	637,17	1.244,96	3.611,71
<i>Parte in proprietà, parte in affitto e parte in uso gratuito</i>	3,97	10,19	154,98	779,47	2.512,95	5.128,89	2.969,05	1.783,72	13.343,22
TOTALE	2.296,92	4.359,14	18.680,88	35.730,34	73.828,97	140.467,15	97.661,46	105.396,42	478.421,28

Tavola 2.7 - Aziende per numero dei corpi di terreno, classe di superficie totale e classe di superficie agricola utilizzata (SAU)

CLASSI DI SUPERFICIE TOTALE CLASSI DI SAU	NUMERO DEI CORPI DI TERRENO						TOTALE	
	1	2	3	4	5	6 ed oltre	Aziende	Corpi
CLASSI DI SUPERFICIE TOTALE (in ettari)								
Meno di 1 ettaro	8.774	6.301	3.477	1.837	1.033	1.477	22.899	56.680
1 -- 2	2.867	3.619	3.501	2.624	1.888	4.817	19.316	87.035
2 -- 3	1.237	1.884	1.986	1.784	1.402	5.312	13.605	82.446
3 -- 5	1.081	1.798	2.087	1.970	1.783	8.829	17.548	137.171
5 -- 10	820	1.564	1.920	1.933	1.799	12.629	20.665	213.479
10 -- 20	334	693	978	950	1.028	9.877	13.860	196.008
20 -- 30	84	209	250	277	270	3.916	5.006	91.062
30 -- 50	38	128	191	187	171	3.318	4.033	99.089
50 -- 100	13	64	98	110	107	2.090	2.482	83.395
100 ed oltre	18	23	39	55	50	1.264	1.449	61.596
TOTALE	15.266	16.283	14.527	11.727	9.531	53.529	120.863	1.107.961
CLASSI DI SAU (in ettari)								
Senza superficie	1.669	1.698	1.213	873	634	2.030	8.116	41.198
Meno di 1 ettaro	9.076	7.554	5.499	3.764	2.639	8.319	36.851	162.394
1 -- 2	2.116	2.643	2.543	2.031	1.533	5.852	16.718	102.155
2 -- 3	854	1.349	1.436	1.231	1.049	4.659	10.578	78.252
3 -- 5	746	1.246	1.469	1.389	1.268	6.978	13.096	119.654
5 -- 10	519	1.017	1.255	1.296	1.200	9.258	14.545	162.047
10 -- 20	185	481	656	653	723	7.524	10.222	151.515
20 -- 30	53	134	202	203	224	3.329	4.145	81.357
30 -- 50	24	95	149	155	137	2.774	3.334	87.637
50 -- 100	11	49	74	85	91	1.802	2.112	71.510
100 ed oltre	14	17	31	47	33	1.004	1.146	50.243
TOTALE	15.267	16.283	14.527	11.727	9.531	53.529	120.863	1.107.962

Tavola 2.8 - Superficie totale per numero dei corpi di terreno, classe di superficie totale e classe di superficie agricola utilizzata (SAU) (superficie in ettari)

CLASSI DI SUPERFICIE TOTALE CLASSI DI SAU	NUMERO DEI CORPI DI TERRENO						Totale
	1	2	3	4	5	6 ed oltre	
CLASSI DI SUPERFICIE TOTALE							
Meno di 1 ettaro	3.928,91	3.343,67	2.141,24	1.202,97	719,10	1.063,94	12.399,83
1 -- 2	4.044,18	5.142,67	5.056,31	3.806,76	2.802,46	7.340,82	28.193,20
2 -- 3	3.000,52	4.602,14	4.856,87	4.363,72	3.463,22	13.245,67	33.532,14
3 -- 5	4.119,15	6.900,38	8.063,33	7.619,68	6.915,83	34.743,14	68.361,51
5 -- 10	5.688,33	10.866,38	13.344,15	13.510,27	12.508,61	90.452,62	146.370,36
10 -- 20	4.461,19	9.508,01	13.521,16	13.069,72	14.120,09	138.863,04	193.543,21
20 -- 30	2.003,14	5.044,24	6.044,28	6.710,95	6.559,87	95.552,42	121.914,90
30 -- 50	1.372,29	4.893,14	7.136,56	7.050,55	6.317,73	126.257,43	153.027,70
50 -- 100	857,56	4.366,44	7.043,26	7.636,38	7.411,32	141.982,11	169.297,07
100 ed oltre	6.549,52	6.782,47	6.968,15	14.332,98	7.902,78	559.089,91	601.625,81
TOTALE	36.024,79	61.449,54	74.175,31	79.303,98	68.721,01	1.208.591,10	1.528.265,73
CLASSI DI SAU							
Senza superficie	2.459,05	4.468,91	3.421,17	2.586,06	2.589,05	43.711,91	59.236,15
Meno di 1 ettaro	6.949,25	7.622,33	7.318,96	6.507,27	5.049,05	24.486,78	57.933,64
1 -- 2	4.054,77	5.693,14	6.066,25	5.149,98	4.274,43	25.910,70	51.149,27
2 -- 3	2.788,54	4.579,65	5.063,68	4.667,19	3.990,49	21.982,30	43.071,85
3 -- 5	3.736,69	6.315,24	7.671,61	7.515,90	6.872,89	43.648,40	75.760,73
5 -- 10	4.438,09	8.675,33	10.878,36	11.216,45	10.653,44	89.540,00	135.401,67
10 -- 20	2.861,95	7.791,36	10.478,64	10.339,75	11.385,86	125.730,67	168.588,23
20 -- 30	1.325,63	3.715,19	5.512,67	5.324,75	5.994,80	92.879,94	114.752,98
30 -- 50	927,55	3.776,48	6.079,88	6.437,89	5.535,55	116.651,93	139.409,28
50 -- 100	886,24	3.766,65	5.681,52	6.270,00	6.845,99	138.975,29	162.425,69
100 ed oltre	5.597,03	5.045,26	6.002,57	13.288,74	5.529,46	485.073,18	520.536,24
TOTALE	36.024,79	61.449,54	74.175,31	79.303,98	68.721,01	1.208.591,10	1.528.265,73

Tavola 2.9 - Superficie agricola utilizzata (SAU) per numero dei corpi di terreno, classe di superficie totale e classe di superficie agricola utilizzata (superficie in ettari)

CLASSI DI SUPERFICIE TOTALE	NUMERO DEI CORPI DI TERRENO						
CLASSI DI SAU	1	2	3	4	5	6 ed oltre	Totale
CLASSI DI SUPERFICIE TOTALE							
Meno di 1 ettaro	2.660,77	1.918,63	1.102,46	540,57	311,89	455,76	6.990,08
1 -- 2	2.640,98	3.126,68	2.834,52	2.023,16	1.365,39	3.363,11	15.353,84
2 -- 3	2.000,21	2.920,17	3.046,82	2.586,35	2.019,17	6.790,40	19.363,12
3 -- 5	2.795,04	4.663,47	5.314,50	4.949,51	4.461,42	20.715,90	42.899,84
5 -- 10	3.748,21	7.488,25	9.164,50	9.461,03	8.760,81	62.665,80	101.288,60
10 -- 20	3.018,27	6.967,91	9.994,63	9.912,37	10.950,54	109.456,63	150.300,35
20 -- 30	1.379,98	3.774,46	5.028,32	5.420,97	5.588,32	82.205,21	103.397,26
30 -- 50	1.074,63	3.940,50	5.912,88	5.861,25	5.218,25	110.491,13	132.498,64
50 -- 100	713,41	3.516,43	5.564,62	6.173,28	6.411,25	125.676,76	148.055,75
100 ed oltre	2.931,45	4.443,28	5.594,10	10.612,44	6.130,29	319.705,97	349.417,53
TOTALE	22.962,95	42.759,78	53.557,35	57.540,93	51.217,33	841.526,67	1.069.565,01
CLASSI DI SAU							
Meno di 1 ettaro	3.390,73	3.012,44	2.329,95	1.626,16	1.145,66	3.757,34	15.262,28
1 -- 2	2.927,25	3.713,12	3.634,00	2.929,33	2.235,25	8.568,12	24.007,07
2 -- 3	2.061,11	3.268,37	3.475,73	3.012,29	2.570,37	11.484,42	25.872,29
3 -- 5	2.851,54	4.735,26	5.659,48	5.352,94	4.889,08	27.371,99	50.860,29
5 -- 10	3.582,30	7.028,11	8.655,64	9.024,72	8.353,65	66.108,25	102.752,67
10 -- 20	2.462,41	6.618,25	9.017,63	8.981,33	9.887,81	106.129,31	143.096,74
20 -- 30	1.270,80	3.233,38	4.863,67	4.910,00	5.396,58	81.445,40	101.119,83
30 -- 50	870,99	3.610,57	5.518,90	5.783,18	5.099,97	105.680,71	126.564,32
50 -- 100	758,26	3.358,22	5.319,31	5.755,50	6.271,97	122.627,84	144.091,10
100 ed oltre	2.787,56	4.182,06	5.083,04	10.165,48	5.366,99	308.353,29	335.938,42
TOTALE	22.962,95	42.759,78	53.557,35	57.540,93	51.217,33	841.526,67	1.069.565,01

Tavola 2.10 - Aziende e relativa superficie per forma di utilizzazione dei terreni, classe di superficie totale e classe di superficie agricola utilizzata (SAU) (superficie in ettari)

CLASSI DI SUPERFICIE TOTALE CLASSI DI SAU	SUPERFICIE AGRICOLA UTILIZZATA				Arboricoltura da legno	Boschi	SUPERFICIE AGRICOLA NON UTILIZZATA			Totale generale
	Seminativi	Coltivazioni legnose agrarie	Prati permanenti e pascoli	Totale aziende con SAU			Totale	Di cui destinata ad attività ricreative	Altra superficie	
AZIENDE										
CLASSI DI SUPERFICIE TOTALE										
Meno di 1 ettaro	11.945	11.221	7.064	19.679	1.277	10.274	4.317	35	14.283	22.899
1 -- 2	11.917	9.985	7.526	17.349	1.864	12.082	5.414	32	14.437	19.316
2 -- 3	9.433	7.445	5.801	12.646	1.592	8.986	4.217	31	10.919	13.605
3 -- 5	13.274	9.986	8.244	16.732	2.298	11.877	5.475	42	14.853	17.548
5 -- 10	16.973	11.442	10.358	20.026	2.753	13.819	6.381	70	18.376	20.665
10 -- 20	12.306	6.281	7.040	13.581	1.857	7.923	3.767	67	12.729	13.860
20 -- 30	4.651	1.657	2.500	4.945	647	2.273	1.060	20	4.648	5.006
30 -- 50	3.734	1.050	1.982	3.979	551	1.759	885	24	3.766	4.033
50 -- 100	2.247	477	1.089	2.439	369	1.011	551	32	2.289	2.482
100 ed oltre	940	119	809	1.371	188	730	481	78	1.291	1.449
TOTALE	87.420	59.663	52.413	112.747	13.396	70.734	32.548	431	97.591	120.863
CLASSI DI SAU										
Senza superficie	-	-	-	-	1.832	7.057	3.176	86	4.294	8.116
Meno di 1 ettaro	23.383	21.071	14.392	36.851	3.620	22.418	11.501	83	26.540	36.851
1 -- 2	12.315	10.173	8.502	16.718	1.639	10.249	4.555	42	13.536	16.718
2 -- 3	8.367	6.426	5.459	10.578	1.064	6.428	2.731	24	8.984	10.578
3 -- 5	11.009	7.743	6.697	13.096	1.401	7.940	3.284	26	11.518	13.096
5 -- 10	12.908	7.832	7.281	14.545	1.581	8.131	3.314	44	13.203	14.545
10 -- 20	9.562	4.050	4.987	10.222	1.067	4.554	2.010	38	9.510	10.222
20 -- 30	3.937	1.203	1.986	4.145	451	1.537	685	20	3.884	4.145
30 -- 50	3.175	737	1.553	3.334	367	1.210	576	18	3.122	3.334
50 -- 100	1.955	342	881	2.112	251	720	395	16	1.963	2.112
100 ed oltre	809	86	675	1.146	123	490	321	34	1.037	1.146
TOTALE	87.420	59.663	52.413	112.747	13.396	70.734	32.548	431	97.591	120.863
SUPERFICIE INVESTITA										
CLASSI DI SUPERFICIE TOTALE										
Meno di 1 ettaro	2.097,56	2.976,96	1.915,56	6.990,08	452,74	3.271,44	897,33	6,73	788,24	12.399,83
1 -- 2	5.434,59	5.532,64	4.386,61	15.353,84	1.161,81	8.066,45	2.435,05	12,65	1.176,05	28.193,20
2 -- 3	8.106,89	6.266,63	4.989,60	19.363,12	1.321,94	8.971,70	2.732,02	13,45	1.143,36	33.532,14
3 -- 5	19.601,86	12.743,74	10.554,24	42.899,84	2.530,08	16.251,07	4.722,27	26,80	1.958,25	68.361,51
5 -- 10	53.650,74	25.160,68	22.477,18	101.288,60	4.406,99	29.355,44	7.847,27	69,01	3.472,06	146.370,36
10 -- 20	97.736,70	22.762,90	29.800,75	150.300,35	4.902,01	27.787,14	6.321,05	112,39	4.232,66	193.543,21
20 -- 30	75.707,61	8.376,39	19.313,26	103.397,26	2.333,16	11.099,03	2.611,80	16,89	2.473,65	121.914,90
30 -- 50	100.594,10	6.687,57	25.216,97	132.498,64	3.523,49	11.231,44	2.795,35	137,41	2.978,78	153.027,70
50 -- 100	115.102,33	4.445,54	28.507,88	148.055,75	3.783,64	10.422,15	3.679,01	214,81	3.356,52	169.297,07
100 ed oltre	100.387,58	1.857,71	247.172,24	349.417,53	6.226,17	156.187,99	70.565,64	881,72	19.228,48	601.625,81
TOTALE	578.419,96	96.810,76	394.334,29	1.069.565,01	30.642,03	282.643,85	104.606,79	1.491,86	40.808,05	1.528.265,73
CLASSI DI SAU										
Senza superficie	-	-	-	-	5.967,30	38.405,17	12.883,93	275,87	1.979,75	59.236,15
Meno di 1 ettaro	4.214,51	6.312,25	4.735,52	15.262,28	3.964,56	26.935,82	9.320,40	88,90	2.450,58	57.933,64
1 -- 2	8.265,35	8.312,50	7.429,22	24.007,07	2.111,66	17.451,26	5.984,84	50,04	1.594,44	51.149,27
2 -- 3	10.438,41	8.136,12	7.297,76	25.872,29	1.494,91	11.667,53	2.807,80	15,67	1.229,32	43.071,85
3 -- 5	23.757,53	14.529,96	12.572,80	50.860,29	2.445,01	16.916,92	3.546,63	19,09	1.991,88	75.760,73
5 -- 10	56.737,74	23.828,20	22.186,73	102.752,67	3.318,05	21.888,26	4.317,62	55,37	3.125,07	135.401,67
10 -- 20	97.810,65	18.106,19	27.179,90	143.096,74	2.690,72	15.799,17	3.207,06	90,39	3.794,54	168.588,23
20 -- 30	74.750,40	7.491,95	18.877,48	101.119,83	1.699,00	7.604,16	1.983,42	150,97	2.346,57	114.752,98
30 -- 50	97.841,81	5.251,86	23.470,65	126.564,32	2.124,30	5.304,20	2.428,35	118,16	2.988,11	139.409,28
50 -- 100	111.725,97	3.487,39	28.877,74	144.091,10	1.656,72	9.962,32	3.506,52	112,67	3.209,03	162.425,69
100 ed oltre	92.877,59	1.354,34	241.706,49	335.938,42	3.169,80	110.709,04	54.620,22	514,73	16.098,76	520.536,24
TOTALE	578.419,96	96.810,76	394.334,29	1.069.565,01	30.642,03	282.643,85	104.606,79	1.491,86	40.808,05	1.528.265,73

Tavola 2.11 - Aziende con seminativi e relativa superficie investita per classe di superficie agricola utilizzata (SAU) e principali coltivazioni praticate (superficie in ettari) - TOTALE

COLTIVAZIONI	CLASSI DI SUPERFICIE AGRICOLA UTILIZZATA								Totale
	Meno di 1	1 -- 2	2 -- 5	5 -- 10	10 -- 20	20 -- 50	50 -- 100	100 ed oltre	
AZIENDE									
SEMINATIVI	9.743	8.789	15.947	11.672	9.175	6.907	1.891	775	64.899
Cereali	4.439	5.282	11.761	9.620	8.177	6.441	1.789	696	48.205
Frumento tenero e spelta	989	1.698	5.202	5.214	4.567	3.478	786	219	22.153
Frumento duro	80	125	374	315	275	199	57	17	1.442
Segale	18	22	117	126	116	64	25	13	501
Orzo	319	602	1.963	2.414	2.525	2.008	441	133	10.405
Avena	36	74	221	229	244	162	47	16	1.029
Granoturco	3.222	3.653	8.336	7.212	6.494	5.168	1.294	452	35.831
Riso	19	22	95	142	297	783	654	348	2.360
Sorgo	8	14	31	48	40	53	13	7	214
Altri cereali	18	33	149	147	142	120	47	23	679
Legumi secchi	86	117	237	269	169	104	36	9	1.027
Patata	1.042	848	1.243	725	403	246	59	32	4.598
Barbabietola da zucchero	9	28	122	244	374	531	287	123	1.718
Piante sarchiate da foraggio	5	2	7	4	3	1	1	1	24
Piante industriali	108	292	1.168	1.619	1.718	1.692	591	265	7.453
Tabacco	2	3	1	3	1	-	-	5	15
Luppolo	-	-	-	-	1	-	1	-	2
Cotone	-	-	1	1	2	-	-	1	5
Lino	-	-	-	-	-	-	-	-	-
Canapa	-	1	1	4	1	2	1	-	10
Piante da semi oleosi	89	264	1.115	1.568	1.674	1.641	581	259	7.191
Colza e ravizzone	10	30	70	131	140	145	58	32	616
Girasole	31	63	331	455	483	475	161	65	2.064
Soia	49	169	733	1.010	1.118	1.145	411	189	4.824
Altre piante da semi oleosi	1	4	12	12	4	6	3	1	43
Piante aromatiche, medicinali e da condimento	18	22	38	41	41	47	13	-	220
Altre piante industriali	1	2	13	5	5	7	2	-	35
Ortive	1.757	1.397	2.251	1.648	1.062	628	161	67	8.971
In piena aria	1.664	1.315	2.146	1.564	1.003	604	153	67	8.516
In coltivazioni di pieno campo	1.449	1.139	1.809	1.340	876	540	142	61	7.356
Pomodoro da mensa	126	132	179	131	71	41	5	2	687
Pomodoro da industria	23	26	31	22	18	18	20	15	173
Altre ortive	1.394	1.088	1.739	1.287	847	520	132	54	7.061
In orti stabili o industriali	234	204	378	279	147	76	13	8	1.339
Pomodoro da mensa	32	28	28	29	10	7	1	1	136
Altre ortive	233	197	370	267	143	70	12	7	1.299
Protette	229	274	428	277	172	70	13	1	1.464
In serra	137	148	244	171	118	46	10	-	874
Pomodoro da mensa	44	36	82	83	56	18	1	-	320
Altre ortive	118	134	213	140	95	36	10	-	746
In tunnel, campane, ecc.	97	133	196	114	62	25	3	1	631
Flori e piante ornamentali	304	186	177	68	36	16	2	3	792
In piena aria	186	126	114	34	24	10	1	2	497
Protetti	246	140	128	52	27	9	2	1	605
In serra	204	97	97	45	21	5	2	1	472
In tunnel, campane, ecc.	94	70	57	14	10	5	-	-	250
Piantine	99	57	64	32	27	10	4	-	293
Orticole	50	33	29	17	20	4	3	-	156
Floricole ed ornamentali	66	26	27	12	7	3	1	-	142
Altre piantine	8	9	14	5	6	4	-	-	46
Foraggiere avvicendate	1.434	1.402	3.290	3.526	3.451	3.041	651	229	17.024
Prati avvicendati	1.294	1.259	2.920	3.009	2.720	2.151	472	158	13.983
Erba medica	870	759	1.788	1.762	1.363	992	270	97	7.901
Altri prati avvicendati	428	519	1.245	1.439	1.575	1.353	264	84	6.907
Erbai	152	165	487	819	1.340	1.527	324	115	4.929
Granoturco in erba	14	20	53	61	91	122	33	10	404
Granoturco a maturazione cerosa	38	70	228	470	948	1.114	226	78	3.172
Altri erbai monofiti di cereali	3	4	10	25	30	46	15	5	138
Altri erbai	97	73	205	284	356	378	81	28	1.502
Sementi	1	4	1	2	4	3	1	1	17
Terreni a riposo	1.746	1.363	2.064	1.467	1.736	2.933	1.051	392	12.752

Tavola 2.11 segue - Aziende con seminativi e relativa superficie investita per classe di superficie agricola utilizzata (SAU) e principali coltivazioni praticate (superficie in ettari) - MONTAGNA

COLTIVAZIONI	CLASSI DI SUPERFICIE AGRICOLA UTILIZZATA								Totale
	Meno di 1	1 -- 2	2 -- 5	5 -- 10	10 -- 20	20 -- 50	50 -- 100	100 ed oltre	
AZIENDE									
SEMINATIVI	890	929	1.489	936	485	243	64	70	5.106
Cereali	226	305	649	477	288	135	19	30	2.129
Frumento tenero e spelta	46	99	299	251	134	64	4	7	904
Frumento duro	3	10	20	14	10	6	-	-	63
Segale	3	9	29	31	28	7	1	5	113
Orzo	21	45	123	133	107	55	8	11	503
Avena	2	15	41	30	31	16	7	3	145
Granoturco	174	180	416	313	190	93	12	20	1.398
Riso	-	-	1	-	-	-	-	-	1
Sorgo	-	1	1	1	1	-	1	-	5
Altri cereali	-	5	11	14	6	6	1	1	44
Legumi secchi	19	25	34	29	12	11	1	-	131
Patata	452	398	641	357	170	95	27	24	2.164
Barbabietola da zucchero	1	2	7	1	1	1	-	-	13
Piante sarchiate da foraggio	1	2	4	1	1	-	-	-	9
Piante industriali	6	7	16	14	4	5	-	1	53
Tabacco	-	-	-	1	-	-	-	-	1
Luppolo	-	-	-	-	-	-	-	-	-
Cotone	-	-	-	-	-	-	-	-	-
Lino	-	-	-	-	-	-	-	-	-
Canapa	-	-	-	-	-	-	-	-	-
Piante da semi oleosi	1	2	7	7	2	4	-	1	24
Colza e ravizzone	-	-	1	-	-	-	-	-	1
Girasole	1	2	1	2	-	1	-	-	7
Soia	-	-	5	5	2	3	-	1	16
Altre piante da semi oleosi	-	-	1	-	-	-	-	-	1
Piante aromatiche, medicinali e da condimento	5	4	6	6	1	1	-	-	23
Altre piante industriali	-	1	4	-	1	-	-	-	6
Ortive	203	278	456	306	131	56	12	17	1.459
In piena aria	183	251	423	288	121	53	12	17	1.348
In coltivazioni di pieno campo	139	206	326	237	102	44	12	16	1.082
Pomodoro da mensa	5	11	7	7	7	2	-	-	39
Pomodoro da industria	-	-	3	1	1	-	-	-	5
Altre ortive	139	204	321	234	98	42	12	16	1.066
In orti stabili o industriali	44	50	100	57	21	10	-	1	283
Pomodoro da mensa	1	1	4	1	-	3	-	-	10
Altre ortive	44	50	97	57	21	8	-	1	278
Protette	34	56	65	43	21	5	2	1	227
In serra	13	20	23	20	8	1	1	-	86
Pomodoro da mensa	1	3	4	4	1	-	-	-	13
Altre ortive	12	19	22	17	8	1	1	-	80
In tunnel, campane, ecc.	21	36	42	24	14	4	1	1	143
Flori e piante ornamentali	52	37	19	14	3	1	-	-	126
In piena aria	39	26	15	9	2	1	-	-	92
Protetti	38	29	12	7	2	-	-	-	88
In serra	31	21	10	5	2	-	-	-	69
In tunnel, campane, ecc.	16	16	6	3	-	-	-	-	41
Piantine	20	7	7	3	3	-	-	-	40
Orticole	9	3	3	2	2	-	-	-	19
Floricole ed ornamentali	11	5	3	1	-	-	-	-	20
Altre piantine	4	1	2	-	1	-	-	-	8
Foraggiere avvicendate	122	181	385	353	215	110	23	28	1.417
Prati avvicendati	101	156	320	295	173	82	13	19	1.159
Erba medica	22	36	123	111	79	35	9	9	424
Altri prati avvicendati	79	121	207	203	120	57	4	14	805
Erbai	23	33	85	97	77	45	13	16	389
Granoturco in erba	3	3	16	12	11	6	2	-	53
Granoturco a maturazione cerosa	6	10	35	44	42	25	9	13	184
Altri erbai monofiti di cereali	-	1	2	1	-	1	-	-	5
Altri erbai	14	20	34	42	34	17	3	4	168
Sementi	-	-	-	1	-	-	-	-	1
Terreni a riposo	15	28	37	16	10	7	1	6	120

Tavola 2.11 segue - Aziende con seminativi e relativa superficie investita per classe di superficie agricola utilizzata (SAU) e principali coltivazioni praticate (superficie in ettari) - COLLINA

COLTIVAZIONI	CLASSI DI SUPERFICIE AGRICOLA UTILIZZATA								Totale
	Meno di 1	1 -- 2	2 -- 5	5 -- 10	10 -- 20	20 -- 50	50 -- 100	100 ed oltre	
AZIENDE									
SEMINATIVI	6.373	5.484	9.394	6.075	3.656	2.153	415	138	33.688
Cereali	2.782	3.201	6.717	4.844	3.188	1.986	385	124	23.227
Frumento tenero e spelta	603	997	2.902	2.678	1.942	1.332	255	74	10.783
Frumento duro	55	82	251	188	152	97	23	6	854
Segale	11	7	60	50	41	29	14	2	214
Orzo	182	348	1.225	1.448	1.289	915	180	48	5.635
Avena	24	37	118	136	143	91	23	5	577
Granoturco	2.049	2.265	4.696	3.424	2.375	1.564	313	102	16.788
Riso	1	3	8	13	10	14	11	10	70
Sorgo	8	10	22	37	27	37	9	1	151
Altri cereali	11	14	92	78	69	55	20	5	344
Legumi secchi	46	46	66	47	29	24	7	2	267
Patata	515	389	506	252	135	69	9	4	1.879
Barbabietola da zucchero	4	7	30	66	109	174	71	38	499
Piante sarchiate da foraggio	3	-	3	-	1	1	1	-	9
Piante industriali	57	150	591	804	707	562	175	57	3.103
Tabacco	1	2	-	1	-	-	-	-	4
Luppolo	-	-	-	-	-	-	-	-	-
Cotone	-	-	-	-	1	-	-	-	1
Lino	-	-	-	-	-	-	-	-	-
Canapa	-	1	1	2	1	1	-	-	6
Piante da semi oleosi	46	135	566	779	687	556	173	57	2.999
Colza e ravizzone	2	11	28	42	40	36	6	2	167
Girasole	22	48	237	294	273	234	68	24	1.200
Soia	22	76	314	463	409	339	117	38	1.778
Altre piante da semi oleosi	-	1	4	3	1	3	-	-	12
Piante aromatiche, medicinali e da condimento	10	11	22	21	18	5	2	-	89
Altre piante industriali	-	1	2	3	2	1	-	-	9
Ortive	1.105	764	1.122	693	381	209	41	7	4.322
In piena aria	1.054	724	1.082	660	369	201	39	7	4.136
In coltivazioni di pieno campo	951	658	964	585	347	184	36	6	3.731
Pomodoro da mensa	84	77	115	59	35	16	3	-	389
Pomodoro da industria	20	22	22	14	9	8	-	2	97
Altre ortive	906	626	916	565	332	177	35	5	3.562
In orti stabili o industriali	116	76	142	91	27	19	4	1	476
Pomodoro da mensa	22	18	19	14	5	2	-	1	81
Altre ortive	115	71	138	85	27	17	4	-	457
Protette	111	120	190	108	42	21	4	-	596
In serra	63	61	105	69	32	17	4	-	351
Pomodoro da mensa	22	17	42	32	13	5	-	-	131
Altre ortive	53	58	88	58	24	16	4	-	301
In tunnel, campane, ecc.	49	61	92	44	13	4	-	-	263
Flori e piante ornamentali	137	83	83	30	20	8	-	-	361
In piena aria	78	58	55	15	13	6	-	-	225
Protetti	110	54	59	22	15	4	-	-	264
In serra	87	36	41	20	12	2	-	-	198
In tunnel, campane, ecc.	42	28	30	6	6	2	-	-	114
Piantine	41	22	34	14	10	3	1	-	125
Orticole	24	12	15	9	6	1	1	-	68
Floricole ed ornamentali	25	9	13	3	3	1	-	-	54
Altre piantine	2	3	8	2	4	2	-	-	21
Foraggiere avvicendate	941	932	2.119	1.944	1.417	1.085	212	71	8.721
Prati avvicendati	867	869	1.969	1.763	1.245	862	166	48	7.789
Erba medica	647	624	1.475	1.406	960	657	130	37	5.936
Altri prati avvicendati	224	263	590	507	414	326	69	18	2.411
Erbai	82	76	195	266	278	362	87	32	1.378
Granoturco in erba	10	12	26	23	26	46	15	4	162
Granoturco a maturazione cerosa	19	28	73	120	140	191	48	20	639
Altri erbai monofiti di cereali	2	1	4	6	4	13	5	-	35
Altri erbai	51	35	94	119	128	154	30	11	622
Sementi	1	4	-	1	2	-	-	-	8
Terreni a riposo	1.499	1.159	1.632	1.017	643	752	265	84	7.051

Tavola 2.11 segue - Aziende con seminativi e relativa superficie investita per classe di superficie agricola utilizzata (SAU) e principali coltivazioni praticate (superficie in ettari) - PIANURA

COLTIVAZIONI	CLASSI DI SUPERFICIE AGRICOLA UTILIZZATA								Totale
	Meno di 1	1 -- 2	2 -- 5	5 -- 10	10 -- 20	20 -- 50	50 -- 100	100 ed oltre	
AZIENDE									
SEMINATIVI	2.480	2.376	5.064	4.661	5.034	4.511	1.412	567	26.105
Cereali	1.431	1.776	4.395	4.299	4.701	4.320	1.385	542	22.849
Frumento tenero e spelta	340	602	2.001	2.285	2.491	2.082	527	138	10.466
Frumento duro	22	33	103	113	113	96	34	11	525
Segale	4	6	28	45	47	28	10	6	174
Orzo	116	209	615	833	1.129	1.038	253	74	4.267
Avena	10	22	62	63	70	55	17	8	307
Granoturco	999	1.208	3.224	3.475	3.929	3.511	969	330	17.645
Riso	18	19	86	129	287	769	643	338	2.289
Sorgo	-	3	8	10	12	16	3	6	58
Altri cereali	7	14	46	55	67	59	26	17	291
Legumi secchi	21	46	137	193	128	69	28	7	629
Patata	75	61	96	116	98	82	23	4	555
Barbabietola da zucchero	4	19	85	177	264	356	216	85	1.206
Piante sarchiate da foraggio	1	-	-	3	1	-	-	1	6
Piante industriali	45	135	561	801	1.007	1.125	416	207	4.297
Tabacco	1	1	1	1	1	-	-	5	10
Luppolo	-	-	-	-	1	-	1	-	2
Cotone	-	-	1	1	1	-	-	1	4
Lino	-	-	-	-	-	-	-	-	-
Canapa	-	-	-	2	-	1	1	-	4
Piante da semi oleosi	42	127	542	782	985	1.081	408	201	4.168
Colza e ravizzone	8	19	41	89	100	109	52	30	448
Girasole	8	13	93	159	210	240	93	41	857
Soia	27	93	414	542	707	803	294	150	3.030
Altre piante da semi oleosi	1	3	7	9	3	3	3	1	30
Piante aromatiche, medicinali e da condimento	3	7	10	14	22	41	11	-	108
Altre piante industriali	1	-	7	2	2	6	2	-	20
Ortive	449	355	673	649	550	363	108	43	3.190
In piena aria	427	340	641	616	513	350	102	43	3.032
In coltivazioni di pieno campo	359	275	519	518	427	312	94	39	2.543
Pomodoro da mensa	37	44	57	65	29	23	2	2	259
Pomodoro da industria	3	4	6	7	8	10	20	13	71
Altre ortive	349	258	502	488	417	301	85	33	2.433
In orti stabili o industriali	74	78	136	131	99	47	9	6	580
Pomodoro da mensa	9	9	5	14	5	2	1	-	45
Altre ortive	74	76	135	125	95	45	8	6	564
Protette	84	98	173	126	109	44	7	-	641
In serra	61	67	116	82	78	28	5	-	437
Pomodoro da mensa	21	16	36	47	42	13	1	-	176
Altre ortive	53	57	103	65	63	19	5	-	365
In tunnel, campane, ecc.	27	36	62	46	35	17	2	-	225
Flori e piante ornamentali	115	66	75	24	13	7	2	3	305
In piena aria	69	42	44	10	9	3	1	2	180
Protetti	98	57	57	23	10	5	2	1	253
In serra	86	40	46	20	7	3	2	1	205
In tunnel, campane, ecc.	36	26	21	5	4	3	-	-	95
Piantine	38	28	23	15	14	7	3	-	128
Orticole	17	18	11	6	12	3	2	-	69
Floricole ed ornamentali	30	12	11	8	4	2	1	-	68
Altre piantine	2	5	4	3	1	2	-	-	17
Foraggiere avvicendate	371	289	786	1.229	1.819	1.846	416	130	6.886
Prati avvicendati	326	234	631	951	1.302	1.207	293	91	5.035
Erba medica	201	99	190	245	324	300	131	51	1.541
Altri prati avvicendati	125	135	448	729	1.041	970	191	52	3.691
Erbai	47	56	207	456	985	1.120	224	67	3.162
Granoturco in erba	1	5	11	26	54	70	16	6	189
Granoturco a maturazione cerosa	13	32	120	306	766	898	169	45	2.349
Altri erbai monofiti di cereali	1	2	4	18	26	32	10	5	98
Altri erbai	32	18	77	123	194	207	48	13	712
Sementi	-	-	1	-	2	3	1	1	8
Terreni a riposo	232	176	395	434	1.083	2.174	785	302	5.581

Tavola 2.11 segue - Aziende con seminativi e relativa superficie investita per classe di superficie agricola utilizzata (SAU) e principali coltivazioni praticate (superficie in ettari) - TOTALE

COLTIVAZIONI	CLASSI DI SUPERFICIE AGRICOLA UTILIZZATA								Totale
	Meno di 1	1 -- 2	2 -- 5	5 -- 10	10 -- 20	20 -- 50	50 -- 100	100 ed oltre	
	SUPERFICIE INVESTITA								
SEMINATIVI	3.312,12	7.871,89	33.656,13	56.417,59	97.613,64	172.460,28	111.689,14	92.861,57	575.882,36
Cereali	1.676,06	4.736,69	22.825,83	38.653,06	66.915,91	115.991,50	83.238,22	72.377,41	406.414,68
Frumento tenero e spelta	395,37	1.317,29	7.029,76	11.868,84	17.965,95	25.471,73	12.605,37	6.898,40	83.552,71
Frumento duro	27,61	83,10	425,22	613,85	943,24	1.030,69	554,10	715,78	4.393,59
Segale	4,75	7,93	89,35	158,22	163,87	173,82	127,52	43,07	768,53
Orzo	117,62	401,70	2.001,76	3.551,73	5.432,62	7.523,09	3.150,35	1.638,70	23.817,57
Avena	8,86	39,23	183,76	304,67	487,43	607,22	293,22	328,17	2.252,56
Granoturco	1.099,25	2.830,82	12.591,39	20.962,79	37.953,23	58.724,22	28.339,27	15.574,68	178.075,65
Riso	12,19	25,35	260,04	777,72	3.316,39	21.542,93	37.642,67	46.722,13	110.299,42
Sorgo	2,57	7,10	34,37	107,14	190,15	298,60	135,39	64,56	839,88
Altri cereali	7,84	24,17	210,18	308,10	463,03	619,20	390,33	391,92	2.414,77
Legumi secchi	13,85	55,16	220,62	384,22	339,55	409,81	294,49	234,41	1.952,11
Patata	84,81	104,66	212,60	187,31	235,82	361,14	263,03	32,95	1.482,32
Barbabietola da zucchero	1,63	21,79	153,17	510,66	1.242,45	3.379,62	3.599,45	3.437,77	12.346,54
Piante sarchiate da foraggio	0,76	0,33	0,60	4,43	11,23	2,00	7,04	33,00	59,39
Piante industriali	45,59	275,06	2.054,88	4.397,03	7.158,12	12.042,58	6.956,66	7.003,03	39.932,95
Tabacco	0,70	1,68	1,58	6,42	0,77	-	-	87,35	98,50
Luppolo	-	-	-	-	1,41	-	7,23	-	8,64
Cotone	-	-	2,93	1,39	3,16	-	-	21,92	29,40
Lino	-	-	-	-	-	-	-	-	-
Canapa	-	0,10	1,00	15,27	6,78	6,41	1,00	-	30,56
Piante da semi oleosi	40,24	257,98	1.990,42	4.284,67	7.019,51	11.693,29	6.724,21	6.893,76	38.904,08
Colza e ravizzone	2,96	35,60	123,79	351,27	615,13	856,83	459,12	389,13	2.833,83
Girasole	14,51	58,19	589,36	1.243,66	2.053,70	3.293,12	1.868,24	1.558,53	10.679,31
Soia	22,17	160,46	1.255,97	2.661,51	4.340,00	7.526,69	4.373,93	4.942,77	25.283,50
Altre piante da semi oleosi	0,60	3,73	21,30	28,23	10,68	16,65	22,92	3,33	107,44
Piante aromatiche, medicinali e da condimento	4,45	13,37	41,14	73,34	117,47	289,26	176,19	-	715,22
Altre piante industriali	0,20	1,93	17,81	15,94	9,02	53,62	48,03	-	146,55
Ortive	346,76	576,86	1.432,12	1.536,04	1.418,19	1.395,54	1.283,66	828,73	8.817,90
In piena aria	305,34	494,96	1.246,91	1.372,40	1.266,70	1.330,53	1.249,57	828,71	8.095,12
In coltivazioni di pieno campo	244,02	387,98	968,91	1.087,17	1.039,03	1.072,32	1.194,22	724,02	6.717,67
Pomodoro da mensa	11,76	21,06	45,87	54,02	32,31	34,12	9,02	10,40	218,56
Pomodoro da industria	2,15	5,94	9,27	16,92	28,94	70,38	249,41	400,36	783,37
Altre ortive	230,11	360,98	913,77	1.016,23	977,78	967,82	935,79	313,26	5.715,74
In orti stabili o industriali	61,32	106,98	278,00	285,23	227,67	258,21	55,35	104,69	1.377,45
Pomodoro da mensa	2,30	5,46	11,24	11,12	4,15	30,93	0,38	27,14	92,72
Altre ortive	59,02	101,52	266,76	274,11	223,52	227,28	54,97	77,55	1.284,73
Protette	41,42	81,90	185,21	163,64	151,49	65,01	34,09	0,02	722,78
In serra	22,79	40,45	112,84	86,10	104,39	34,35	30,64	-	431,56
Pomodoro da mensa	5,41	4,77	16,39	17,98	34,03	8,91	0,61	-	88,10
Altre ortive	17,38	35,68	96,45	68,12	70,36	25,44	30,03	-	343,46
In tunnel, campane, ecc.	18,63	41,45	72,37	77,54	47,10	30,66	3,45	0,02	291,22
Fiori e piante ornamentali	93,80	117,59	182,66	71,80	61,65	32,29	0,60	6,35	566,74
In piena aria	56,76	78,16	121,57	46,53	46,11	23,65	0,20	6,10	379,08
Protetti	37,04	39,43	61,09	25,27	15,54	8,64	0,40	0,25	187,66
In serra	27,18	24,57	27,12	15,25	5,79	5,03	0,40	0,25	105,59
In tunnel, campane, ecc.	9,86	14,86	33,97	10,02	9,75	3,61	-	-	82,07
Piantine	19,49	29,53	42,04	25,47	55,75	44,32	0,64	-	217,24
Orticole	6,77	14,63	12,78	10,36	18,27	2,15	0,58	-	65,54
Floricole ed ornamentali	11,96	8,79	15,88	8,61	3,13	13,16	0,06	-	61,59
Altre piantine	0,76	6,11	13,38	6,50	34,35	29,01	-	-	90,11
Foraggiere avvicendate	462,06	1.004,70	4.441,08	8.739,20	17.253,44	29.953,63	10.249,56	4.700,63	76.804,30
Prati avvicendati	413,31	883,31	3.809,31	6.833,25	11.111,91	15.820,56	5.697,37	2.585,23	47.154,25
Erba medica	266,94	489,12	2.127,05	3.366,45	4.456,63	6.047,01	2.812,65	1.042,50	20.608,35
Altri prati avvicendati	146,37	394,19	1.682,26	3.466,80	6.655,28	9.773,55	2.884,72	1.542,73	26.545,90
Erbai	48,75	121,39	631,77	1.905,95	6.141,53	14.133,07	4.552,19	2.115,40	29.650,05
Granoturco in erba	4,38	10,28	49,39	123,80	308,05	846,17	319,55	157,94	1.819,56
Granoturco a maturazione cerosa	14,42	59,17	333,02	1.184,44	4.669,34	10.452,66	3.441,34	1.119,64	21.274,03
Altri erbai monofiti di cereali	0,47	3,12	6,29	30,92	128,63	299,07	137,37	94,78	700,65
Altri erbai	29,48	48,82	243,07	566,79	1.035,51	2.535,17	653,93	743,04	5.855,81
Sementi	0,10	1,94	1,10	1,22	8,05	21,61	2,16	49,61	85,79
Terreni a riposo	567,21	947,58	2.089,43	1.907,15	2.913,48	8.826,24	5.793,63	4.157,68	27.202,40

Tavola 2.11 segue - Aziende con seminativi e relativa superficie investita per classe di superficie agricola utilizzata (SAU) e principali coltivazioni praticate (superficie in ettari) - MONTAGNA

COLTIVAZIONI	CLASSI DI SUPERFICIE AGRICOLA UTILIZZATA								Totale
	Meno di 1	1 -- 2	2 -- 5	5 -- 10	10 -- 20	20 -- 50	50 -- 100	100 ed oltre	
	SUPERFICIE INVESTITA								
SEMINATIVI	202,21	522,31	1.881,15	2.654,30	2.788,36	2.670,98	698,32	760,59	12.178,22
Cereali	64,36	208,89	883,82	1.229,35	1.321,97	1.209,78	149,77	215,16	5.283,10
Frumento tenero e spelta	14,55	67,53	296,01	385,15	301,78	255,78	7,68	9,95	1.338,43
Frumento duro	0,55	7,04	17,12	18,05	14,00	21,11	-	-	77,87
Segale	0,65	3,07	13,40	19,48	22,56	14,64	2,30	2,78	78,88
Orzo	6,07	22,83	90,37	155,24	158,12	148,33	13,81	25,68	620,45
Avena	0,58	5,31	19,05	31,84	39,49	21,81	20,17	0,78	139,03
Granoturco	41,96	101,28	436,97	600,13	769,29	727,48	95,83	167,57	2.940,51
Riso	-	-	0,50	-	-	-	-	-	0,50
Sorgo	-	0,76	0,02	0,05	4,00	-	3,69	-	8,52
Altri cereali	-	1,07	10,38	19,41	12,73	20,63	6,29	8,40	78,91
Legumi secchi	2,34	6,25	10,75	12,85	12,33	17,07	0,12	-	61,71
Patata	32,73	42,20	89,85	61,39	41,68	38,96	1,80	4,00	312,61
Barbabietola da zucchero	0,05	0,07	0,45	0,03	0,46	0,03	-	-	1,09
Piante sarchiate da foraggio	0,01	0,33	0,31	0,05	0,20	-	-	-	0,90
Piante industriali	1,02	3,04	22,73	21,30	23,12	14,50	-	3,43	89,14
Tabacco	-	-	-	0,19	-	-	-	-	0,19
Luppolo	-	-	-	-	-	-	-	-	-
Cotone	-	-	-	-	-	-	-	-	-
Lino	-	-	-	-	-	-	-	-	-
Canapa	-	-	-	-	-	-	-	-	-
Piante da semi oleosi	0,30	0,57	11,86	14,72	15,05	14,40	-	3,43	60,33
Colza e ravizzone	-	-	1,21	-	-	-	-	-	1,21
Girasole	0,30	0,57	0,69	8,09	-	6,57	-	-	16,22
Soia	-	-	9,95	6,63	15,05	7,83	-	3,43	42,89
Altre piante da semi oleosi	-	-	0,01	-	-	-	-	-	0,01
Piante aromatiche, medicinali e da condimento	0,72	0,75	5,62	6,39	7,96	0,10	-	-	21,54
Altre piante industriali	-	1,72	5,25	-	0,11	-	-	-	7,08
Ortive	41,46	81,94	183,93	170,42	119,16	65,94	117,86	68,65	849,36
In piena aria	35,50	65,12	158,82	144,91	104,98	62,91	116,90	68,63	757,77
In coltivazioni di pieno campo	26,00	51,40	119,68	110,17	81,46	56,11	116,90	68,60	630,32
Pomodoro da mensa	0,40	1,25	1,15	1,20	1,48	0,85	-	-	6,33
Pomodoro da industria	-	-	0,44	0,38	1,38	-	-	-	2,20
Altre ortive	25,60	50,15	118,09	108,59	78,60	55,26	116,90	68,60	621,79
In orti stabili o industriali	9,50	13,72	39,14	34,74	23,52	6,80	-	0,03	127,45
Pomodoro da mensa	0,11	0,01	4,65	0,01	-	0,36	-	-	5,14
Altre ortive	9,39	13,71	34,49	34,73	23,52	6,44	-	0,03	122,31
Protette	5,96	16,82	25,11	25,51	14,18	3,03	0,96	0,02	91,59
In serra	1,22	4,45	8,24	7,14	5,78	0,36	0,01	-	27,20
Pomodoro da mensa	0,08	0,22	0,68	1,11	0,06	-	-	-	2,15
Altre ortive	1,14	4,23	7,56	6,03	5,72	0,36	0,01	-	25,05
In tunnel, campane, ecc.	4,74	12,37	16,87	18,37	8,40	2,67	0,95	0,02	64,39
Fiori e piante ornamentali	16,48	22,66	16,83	14,09	0,11	0,78	-	-	70,95
In piena aria	11,91	14,48	12,74	11,61	0,03	0,78	-	-	51,55
Protetti	4,57	8,18	4,09	2,48	0,08	-	-	-	19,40
In serra	3,63	6,17	1,46	1,23	0,08	-	-	-	12,57
In tunnel, campane, ecc.	0,94	2,01	2,63	1,25	-	-	-	-	6,83
Piantine	3,35	3,53	2,89	0,77	0,52	-	-	-	11,06
Oricole	0,90	0,63	0,54	0,27	0,32	-	-	-	2,66
Floricole ed ornamentali	2,28	1,74	1,90	0,50	-	-	-	-	6,42
Altre piantine	0,17	1,16	0,45	-	0,20	-	-	-	1,98
Foraggiere avvicendate	37,54	140,37	638,20	1.112,41	1.252,89	1.309,54	424,84	452,91	5.368,70
Prati avvicendati	31,26	121,64	538,48	894,34	994,25	906,14	300,72	349,56	4.136,39
Erba medica	6,16	26,39	212,94	292,03	311,45	273,76	261,00	37,39	1.421,12
Altri prati avvicendati	25,10	95,25	325,54	602,31	682,80	632,38	39,72	312,17	2.715,27
Erbai	6,28	18,73	99,72	218,07	258,64	403,40	124,12	103,35	1.232,31
Granoturco in erba	0,97	0,17	11,14	19,66	25,92	35,25	7,59	-	100,70
Granoturco a maturazione cerosa	1,62	5,83	52,21	92,27	136,16	167,03	77,38	63,07	595,57
Altri erbai monofiti di cereali	-	0,95	1,03	1,52	-	15,69	-	-	19,19
Altri erbai	3,69	11,78	35,34	104,62	96,56	185,43	39,15	40,28	516,85
Sementi	-	-	-	0,68	-	-	-	-	0,68
Terreni a riposo	2,87	13,03	31,39	30,96	15,92	14,38	3,93	16,44	128,92

Tavola 2.11 segue - Aziende con seminativi e relativa superficie investita per classe di superficie agricola utilizzata (SAU) e principali coltivazioni praticate (superficie in ettari) - COLLINA

COLTIVAZIONI	CLASSI DI SUPERFICIE AGRICOLA UTILIZZATA								Totale
	Meno di 1	1 -- 2	2 -- 5	5 -- 10	10 -- 20	20 -- 50	50 -- 100	100 ed oltre	
	SUPERFICIE INVESTITA								
SEMINATIVI	2.001,59	4.364,95	16.922,03	23.891,95	31.306,54	45.453,92	20.991,49	12.755,08	157.687,55
Cereali	934,55	2.418,77	10.597,86	15.306,30	20.430,64	28.335,61	12.734,82	7.695,58	98.454,13
Frumento tenero e spelta	219,15	663,55	3.338,23	5.238,63	6.649,88	9.520,20	4.020,86	2.599,15	32.249,65
Frumento duro	17,63	48,74	253,73	319,01	498,65	472,38	249,48	270,41	2.130,03
Segale	3,09	1,92	41,23	63,67	45,26	69,25	83,82	1,71	309,95
Orzo	63,22	196,24	1.115,39	1.982,28	2.769,64	3.544,77	1.384,51	517,78	11.573,83
Avena	4,86	21,90	102,25	149,97	246,48	291,61	92,59	17,65	927,31
Granoturco	619,24	1.467,46	5.587,63	7.281,99	9.858,90	13.617,53	6.301,89	3.565,74	48.300,38
Riso	0,80	2,56	8,76	59,32	64,85	333,54	446,67	680,10	1.596,60
Sorgo	2,57	5,09	20,85	56,67	108,73	211,71	41,08	0,27	446,97
Altri cereali	3,99	11,31	129,79	154,76	188,25	274,62	113,92	42,77	919,41
Legumi secchi	4,99	13,00	21,07	24,02	40,13	83,43	52,27	4,32	243,23
Patata	44,28	53,31	92,92	62,02	40,57	48,60	38,81	3,08	383,59
Barbabietola da zucchero	0,51	4,03	39,26	120,44	314,81	892,40	752,40	987,04	3.110,89
Piante sarchiate da foraggio	0,18	-	0,29	-	0,84	2,00	7,04	-	10,35
Piante industriali	22,91	127,12	1.029,80	2.116,64	3.100,26	4.406,51	2.108,71	1.486,27	14.398,22
Tabacco	0,54	0,68	-	2,51	-	-	-	-	3,73
Luppolo	-	-	-	-	-	-	-	-	-
Cotone	-	-	-	-	0,36	-	-	-	0,36
Lino	-	-	-	-	-	-	-	-	-
Canapa	-	0,10	1,00	3,99	6,78	0,69	-	-	12,56
Piante da semi oleosi	19,76	118,15	996,89	2.064,01	3.036,07	4.374,86	2.086,88	1.486,27	14.182,89
Colza e ravizzone	0,43	9,24	44,44	80,16	180,32	251,49	36,74	19,35	622,17
Girasole	10,66	42,57	399,77	776,79	1.189,67	1.612,91	846,78	534,02	5.413,17
Soia	8,67	64,63	542,35	1.198,03	1.665,08	2.498,23	1.203,36	932,90	8.113,25
Altre piante da semi oleosi	-	1,71	10,33	9,03	1,00	12,23	-	-	34,30
Piante aromatiche, medicinali e da condimento	2,61	7,98	25,12	32,65	50,54	30,82	21,83	-	171,55
Altre piante industriali	-	0,21	6,79	13,48	6,51	0,14	-	-	27,13
Ortive	177,58	259,56	629,39	538,40	388,02	317,91	443,41	76,04	2.830,31
In piena aria	157,43	228,94	556,64	482,41	356,81	305,74	423,03	76,04	2.587,04
In coltivazioni di pieno campo	130,07	196,60	447,67	401,88	310,98	207,65	408,35	48,90	2.152,10
Pomodoro da mensa	7,06	12,13	30,70	27,71	14,93	6,36	1,03	-	99,92
Pomodoro da industria	1,55	3,85	6,82	9,96	11,51	9,03	-	36,06	78,78
Altre ortive	121,46	180,62	410,15	364,21	284,54	192,26	407,32	12,84	1.973,40
In orti stabili o industriali	27,36	32,34	108,97	80,53	45,83	98,09	14,68	27,14	434,94
Pomodoro da mensa	1,25	2,56	5,59	5,36	1,14	29,24	-	27,14	72,28
Altre ortive	26,11	29,78	103,38	75,17	44,69	68,85	14,68	-	362,66
Protette	20,15	30,62	72,75	55,99	31,21	12,17	20,38	-	243,27
In serra	11,36	13,48	42,13	31,85	26,27	6,08	20,38	-	151,55
Pomodoro da mensa	2,18	1,46	6,72	5,99	11,50	1,42	-	-	29,27
Altre ortive	9,18	12,02	35,41	25,86	14,77	4,66	20,38	-	122,28
In tunnel, campane, ecc.	8,79	17,14	30,62	24,14	4,94	6,09	-	-	91,72
Fiori e piante ornamentali	38,46	45,47	94,55	28,03	38,19	16,05	-	-	260,75
In piena aria	21,40	31,02	59,52	19,74	28,62	14,23	-	-	174,53
Protetti	17,06	14,45	35,03	8,29	9,57	1,82	-	-	86,22
In serra	11,91	8,53	10,17	6,96	3,64	0,72	-	-	41,93
In tunnel, campane, ecc.	5,15	5,92	24,86	1,33	5,93	1,10	-	-	44,29
Piantine	7,50	8,91	21,29	6,23	21,02	3,09	0,23	-	68,27
Orticole	2,75	4,02	6,91	4,80	4,16	0,11	0,23	-	22,98
Floricole ed ornamentali	4,41	2,55	5,77	0,40	0,83	0,38	-	-	14,34
Altre piantine	0,34	2,34	8,61	1,03	16,03	2,60	-	-	30,95
Foraggiere avvicendate	287,12	628,78	2.668,43	4.221,82	5.765,61	8.927,36	3.071,03	1.528,57	27.098,72
Prati avvicendati	264,45	585,92	2.439,16	3.750,81	4.778,74	6.167,96	2.159,86	749,75	20.896,65
Erba medica	188,33	395,20	1.660,05	2.628,40	3.210,36	4.124,00	1.387,44	443,07	14.036,85
Altri prati avvicendati	76,12	190,72	779,11	1.122,41	1.568,38	2.043,96	772,42	306,68	6.859,80
Erbai	22,67	42,86	229,27	471,01	986,87	2.759,40	911,17	778,82	6.202,07
Granoturco in erba	2,80	6,51	24,91	35,79	59,20	297,83	191,00	66,46	684,50
Granoturco a maturazione cerosa	5,84	15,93	81,19	248,48	567,65	1.427,17	495,10	149,35	2.990,71
Altri erbai monofiti di cereali	0,25	0,24	2,65	5,94	24,74	82,74	32,19	-	148,75
Altri erbai	13,78	20,18	120,52	180,80	335,28	951,66	192,88	563,01	2.378,11
Sementi	0,10	1,94	-	0,54	3,73	-	-	-	6,31
Terreni a riposo	483,41	804,06	1.727,17	1.467,51	1.162,72	2.420,96	1.782,77	974,18	10.822,78

Tavola 2.11 segue - Aziende con seminativi e relativa superficie investita per classe di superficie agricola utilizzata (SAU) e principali coltivazioni praticate (superficie in ettari) - PIANURA

COLTIVAZIONI	CLASSI DI SUPERFICIE AGRICOLA UTILIZZATA									Totale
	Meno di 1	1 -- 2	2 -- 5	5 -- 10	10 -- 20	20 -- 50	50 -- 100	100 ed oltre		
	SUPERFICIE INVESTITA									
SEMINATIVI	1.108,32	2.984,63	14.852,95	29.871,34	63.518,74	124.335,38	89.999,33	79.345,90	406.016,59	
Cereali	677,15	2.109,03	11.344,15	22.117,41	45.163,30	86.446,11	70.353,63	64.466,67	302.677,45	
Frumento tenero e spelta	161,67	586,21	3.395,52	6.245,06	11.014,29	15.695,75	8.576,83	4.289,30	49.964,63	
Frumento duro	9,43	27,32	154,37	276,79	430,59	537,20	304,62	445,37	2.185,69	
Segale	1,01	2,94	34,72	75,07	96,05	89,93	41,40	38,58	379,70	
Orzo	48,33	182,63	796,00	1.414,21	2.504,86	3.829,99	1.752,03	1.095,24	11.623,29	
Avena	3,42	12,02	62,46	122,86	201,46	293,80	180,46	309,74	1.186,22	
Granoturco	438,05	1.262,08	6.566,79	13.080,67	27.325,04	44.379,21	21.941,55	11.841,37	126.834,76	
Riso	11,39	22,79	250,78	718,40	3.251,54	21.209,39	37.196,00	46.042,03	108.702,32	
Sorgo	-	1,25	13,50	50,42	77,42	86,89	90,62	64,29	384,39	
Altri cereali	3,85	11,79	70,01	133,93	262,05	323,95	270,12	340,75	1.416,45	
Legumi secchi	6,52	35,91	188,80	347,35	287,09	309,31	242,10	230,09	1.647,17	
Patata	7,80	9,15	29,83	63,90	153,57	273,58	222,42	25,87	786,12	
Barbabietola da zucchero	1,07	17,69	113,46	390,19	927,18	2.487,19	2.847,05	2.450,73	9.234,56	
Piante sarchiate da foraggio	0,57	-	-	4,38	10,19	-	-	33,00	48,14	
Piante industriali	21,66	144,90	1.002,35	2.259,09	4.034,74	7.621,57	4.847,95	5.513,33	25.445,59	
Tabacco	0,16	1,00	1,58	3,72	0,77	-	-	87,35	94,58	
Luppolo	-	-	-	-	1,41	-	7,23	-	8,64	
Cotone	-	-	2,93	1,39	2,80	-	-	21,92	29,04	
Lino	-	-	-	-	-	-	-	-	-	
Canapa	-	-	-	11,28	-	5,72	1,00	-	18,00	
Piante da semi oleosi	20,18	139,26	981,67	2.205,94	3.968,39	7.304,03	4.637,33	5.404,06	24.660,86	
Colza e ravizzone	2,53	26,36	78,14	271,11	434,81	605,34	422,38	369,78	2.210,45	
Girasole	3,55	15,05	188,90	458,78	864,03	1.673,64	1.021,46	1.024,51	5.249,92	
Soia	13,50	95,83	703,67	1.456,85	2.659,87	5.020,63	3.170,57	4.006,44	17.127,36	
Altre piante da semi oleosi	0,60	2,02	10,96	19,20	9,68	4,42	22,92	3,33	73,13	
Piante aromatiche, medicinali e da condimento	1,12	4,64	10,40	34,30	58,97	258,34	154,36	-	522,13	
Altre piante industriali	0,20	-	5,77	2,46	2,40	53,48	48,03	-	112,34	
Ortive	127,72	235,36	618,80	827,22	911,01	1.011,69	722,39	684,04	5.138,23	
In piena aria	112,41	200,90	531,45	745,08	804,91	961,88	709,64	684,04	4.750,31	
In coltivazioni di pieno campo	87,95	139,98	401,56	575,12	646,59	808,56	668,97	606,52	3.935,25	
Pomodoro da mensa	4,30	7,68	14,02	25,11	15,90	26,91	7,99	10,40	112,31	
Pomodoro da industria	0,60	2,09	2,01	6,58	16,05	61,35	249,41	364,30	702,39	
Altre ortive	83,05	130,21	385,53	543,43	614,64	720,30	411,57	231,82	3.120,55	
In orti stabili o industriali	24,46	60,92	129,89	169,96	158,32	153,32	40,67	77,52	815,06	
Pomodoro da mensa	0,94	2,89	1,00	5,75	3,01	1,33	0,38	-	15,30	
Altre ortive	23,52	58,03	128,89	164,21	155,31	151,99	40,29	77,52	799,76	
Protette	15,31	34,46	87,35	82,14	106,10	49,81	12,75	-	387,92	
In serra	10,21	22,52	62,47	47,11	72,34	27,91	10,25	-	252,81	
Pomodoro da mensa	3,15	3,09	8,99	10,88	22,47	7,49	0,61	-	56,68	
Altre ortive	7,06	19,43	53,48	36,23	49,87	20,42	9,64	-	196,13	
In tunnel, campane, ecc.	5,10	11,94	24,88	35,03	33,76	21,90	2,50	-	135,11	
Fiori e piante ornamentali	38,86	49,46	71,28	29,68	23,35	15,46	0,60	6,35	235,04	
In piena aria	23,45	32,66	49,31	15,18	17,46	8,64	0,20	6,10	153,00	
Protetti	15,41	16,80	21,97	14,50	5,89	6,82	0,40	0,25	82,04	
In serra	11,64	9,87	15,49	7,06	2,07	4,31	0,40	0,25	51,09	
In tunnel, campane, ecc.	3,77	6,93	6,48	7,44	3,82	2,51	-	-	30,95	
Piantine	8,64	17,09	17,86	18,47	34,21	41,23	0,41	-	137,91	
Orticole	3,12	9,98	5,33	5,29	13,79	2,04	0,35	-	39,90	
Floricole ed ornamentali	5,27	4,50	8,21	7,71	2,30	12,78	0,06	-	40,83	
Altre piantine	0,25	2,61	4,32	5,47	18,12	26,41	-	-	57,18	
Foraggiere avvicendate	137,40	235,55	1.134,45	3.404,97	10.234,94	19.716,73	6.753,69	2.719,15	44.336,88	
Prati avvicendati	117,60	175,75	831,67	2.188,10	5.338,92	8.746,46	3.236,79	1.485,92	22.121,21	
Erba medica	72,45	67,53	254,06	446,02	934,82	1.649,25	1.164,21	562,04	5.150,38	
Altri prati avvicendati	45,15	108,22	577,61	1.742,08	4.404,10	7.097,21	2.072,58	923,88	16.970,83	
Erbai	19,80	59,80	302,78	1.216,87	4.896,02	10.970,27	3.516,90	1.233,23	22.215,67	
Granoturco in erba	0,61	3,60	13,34	68,35	222,93	513,09	120,96	91,48	1.034,36	
Granoturco a maturazione cerosa	6,96	37,41	199,62	843,69	3.965,53	8.858,46	2.868,86	907,22	17.687,75	
Altri erbai monofiti di cereali	0,22	1,93	2,61	23,46	103,89	200,64	105,18	94,78	532,71	
Altri erbai	12,01	16,86	87,21	281,37	603,67	1.398,08	421,90	139,75	2.960,85	
Sementi	-	-	1,10	-	4,32	21,61	2,16	49,61	78,80	
Terreni a riposo	80,93	130,49	330,87	408,68	1.734,84	6.390,90	4.006,93	3.167,06	16.250,70	

Tavola 2.12 - Aziende con coltivazioni legnose agrarie e relativa superficie investita per le principali coltivazioni praticate e per classe di superficie agricola utilizzata (SAU) (superficie in ettari)

	CLASSI DI SUPERFICIE AGRICOLA UTILIZZATA								
COLTIVAZIONI	Meno di 1	1 -- 2	2 -- 5	5 -- 10	10 -- 20	20 -- 50	50 -- 100	100 ed oltre	Totale
AZIENDE									
COLTIVAZIONI LEGNOSE AGRARIE	21.071	10.173	14.169	7.832	4.050	1.940	342	86	59.663
Vite	13.947	6.720	9.784	5.549	2.910	1.405	241	54	40.610
Olivo per la produzione di olive	19	15		6	5	5	-	-	64
Da tavola	5	6	2	3	1	3	-	-	20
Per olio	14	9	12	3	4	2	-	-	44
Agrumi	-	-	1	-	-	-	-	-	1
Arancio	-	-	-	-	-	-	-	-	-
Mandarino	-	-	-	-	-	-	-	-	-
Clementina e suoi ibridi	-	-	-	-	-	-	-	-	-
Limone	-	-	1	-	-	-	-	-	1
Altri agrumi	-	-	-	-	-	-	-	-	-
Fruttiferi	10.403	5.865	8.207	4.501	2.180	930	142	34	32.262
Frutta fresca di origine temperata	6.230	2.831	3.865	2.274	1.248	585	87	11	17.131
Melo	4.025	1.724	2.296	1.365	774	377	57	9	10.627
Pero	2.297	894	1.170	692	378	198	32	6	5.667
Pesco	2.978	1.226	1.698	1.161	674	335	45	7	8.124
Nettarina (pesca noce)	151	91	203	259	229	139	14	3	1.089
Albicocco	1.556	698	910	550	275	126	14	4	4.133
Altra frutta	2.421	1.146	1.464	798	382	178	28	2	6.419
Frutta fresca di origine sub-tropicale	846	612	955	639	436	222	26	6	3.742
Actinidia (kiwi)	778	584	909	619	420	216	26	6	3.558
Altra frutta	77	48	72	34	24	16	4	1	276
Frutta a guscio	4.799	3.641	5.375	2.753	1.120	397	62	21	18.168
Mandorlo	34	17	21	13	4	2	-	-	91
Nocciolo	2.943	2.062	3.051	1.673	715	259	26	5	10.734
Castagno	1.631	1.495	2.301	1.080	388	121	32	16	7.064
Altra frutta	380	241	303	147	69	30	6	1	1.177
Vivai	183	121	167	136	85	42	9	5	748
Fruttiferi	28	25	35	35	23	11	1	-	158
Piante ornamentali	149	91	97	53	23	7	2	-	422
Altri	28	29	67	75	52	29	7	5	292
SUPERFICIE INVESTITA									
COLTIVAZIONI LEGNOSE AGRARIE	6.312,25	8.312,50	22.666,08	23.828,20	18.106,19	12.743,81	3.487,39	1.354,34	96.810,76
Vite	3.680,66	4.297,65	12.184,78	13.132,96	10.021,51	6.948,66	2.044,49	595,04	52.905,75
Olivo per la produzione di olive	4,84	8,67	8,88	6,45	3,21	15,39	-	-	47,44
Da tavola	0,48	1,49	1,20	2,46	0,05	14,71	-	-	20,39
Per olio	4,36	7,18	7,68	3,99	3,16	0,68	-	-	27,05
Agrumi	-	-	0,16	-	-	-	-	-	0,16
Arancio	-	-	-	-	-	-	-	-	-
Mandarino	-	-	-	-	-	-	-	-	-
Clementina e suoi ibridi	-	-	-	-	-	-	-	-	-
Limone	-	-	0,16	-	-	-	-	-	0,16
Altri agrumi	-	-	-	-	-	-	-	-	-
Fruttiferi	2.561,17	3.883,28	10.193,32	10.336,05	7.848,51	5.431,11	1.315,99	565,07	42.134,50
Frutta fresca di origine temperata	986,43	1.069,68	2.825,80	3.753,13	3.950,64	3.384,01	902,52	223,64	17.095,85
Melo	312,08	347,29	925,94	1.200,33	1.185,85	922,20	264,48	64,30	5.222,47
Pero	112,59	103,46	301,55	386,15	342,24	290,54	147,28	21,68	1.705,49
Pesco	202,67	203,35	642,79	1.047,75	1.113,09	899,71	259,04	59,89	4.428,29
Nettarina (pesca noce)	14,96	24,37	170,25	451,41	825,27	956,78	170,41	42,20	2.655,65
Albicocco	107,34	142,26	281,30	266,55	210,80	120,59	41,40	25,06	1.195,30
Altra frutta	236,79	248,95	503,97	400,94	273,39	194,19	19,91	10,51	1.888,65
Frutta fresca di origine sub-tropicale	189,17	306,55	775,52	943,21	892,88	800,34	182,37	138,43	4.228,47
Actinidia (kiwi)	182,16	295,09	752,25	923,92	873,92	792,65	177,94	28,43	4.026,36
Altra frutta	7,01	11,46	23,27	19,29	18,96	7,69	4,43	110,00	202,11
Frutta a guscio	1.385,57	2.507,05	6.592,00	5.639,71	3.004,99	1.246,76	231,10	203,00	20.810,18
Mandorlo	3,14	4,61	12,04	16,94	1,12	1,16	-	-	39,01
Nocciolo	773,53	1.299,82	3.297,25	3.004,91	1.608,19	748,73	123,07	96,55	10.952,05
Castagno	542,32	1.114,77	3.124,04	2.499,30	1.325,41	433,34	103,61	36,99	9.179,78
Altra frutta	66,58	87,85	158,67	118,56	70,27	63,53	4,42	69,46	639,34
Vivai	52,52	102,66	219,63	303,13	200,89	286,10	120,97	48,96	1.334,86
Fruttiferi	4,45	8,55	15,93	47,29	25,80	77,81	6,00	-	185,83
Piante ornamentali	44,25	77,72	139,09	162,11	72,23	103,41	10,79	-	609,60
Altri	3,82	16,39	64,61	93,73	102,86	104,88	104,18	48,96	539,43

Tavola 2.13 - Aziende con vite e relativa superficie investita per natura della produzione, classe di superficie agricola utilizzata (SAU), forma di conduzione e zona altimetrica (superficie in ettari) - TOTALE

CLASSI DI SAU FORME DI CONDUZIONE	Totale	UVA DA VINO			Uva da tavola	Viti non innestate	Viti madri da portinnesto	Barbatelle
		Totale uva da vino	Per vini DOC e DOCG	Per altri vini				
AZIENDE								
CLASSI DI SAU								
Meno di 1 ettaro	13.947	13.776	3.099	11.290	273	12	-	11
1 -- 2	6.724	6.669	2.830	4.591	101	14	2	6
2 -- 3	4.367	4.328	2.244	2.770	79	2	-	7
3 -- 5	5.421	5.385	3.124	3.371	83	4	7	26
5 -- 10	5.552	5.498	3.404	3.456	107	7	18	39
10 -- 20	2.911	2.873	1.705	1.910	68	3	9	35
20 -- 30	865	861	508	577	14	2	1	7
30 -- 50	540	534	303	372	13	1	1	9
50 -- 100	241	240	138	173	4	-	1	2
100 ed oltre	54	54	28	42	1	-	-	1
TOTALE	40.622	40.218	17.383	28.552	743	45	39	143
FORME DI CONDUZIONE								
Conduzione diretta del coltivatore	40.016	39.614	16.972	28.248	726	43	35	137
Con solo manodopera familiare	38.401	38.009	15.750	27.364	703	41	32	120
Con manodopera familiare prevalente	1.322	1.312	1.025	718	19	2	3	17
Con manodopera extrafamiliare prevalente	293	293	197	166	4	-	-	-
Conduzione con salariati	592	590	404	294	16	2	4	6
Conduzione a colonia parziaria appoderata	8	8	6	5	1	-	-	-
Altra forma di conduzione	6	6	1	5	-	-	-	-
TOTALE	40.622	40.218	17.383	28.552	743	45	39	143
SUPERFICIE INVESTITA								
CLASSI DI SAU								
Meno di 1 ettaro	3.681,16	3.650,60	1.193,36	2.457,24	28,67	1,39	-	0,50
1 -- 2	4.301,58	4.274,89	2.481,64	1.793,25	19,81	2,95	1,36	2,57
2 -- 3	4.298,20	4.271,14	2.962,88	1.308,26	22,92	0,88	-	3,26
3 -- 5	7.909,42	7.858,54	6.026,62	1.831,92	29,35	1,95	4,46	15,12
5 -- 10	13.190,47	13.075,58	10.639,49	2.436,09	47,41	9,97	21,98	35,53
10 -- 20	10.072,85	9.946,89	8.239,37	1.707,52	73,69	0,93	17,97	33,37
20 -- 30	4.173,56	4.153,83	3.473,44	680,39	10,86	0,67	0,01	8,19
30 -- 50	2.804,15	2.763,38	2.280,81	482,57	19,90	0,02	3,09	17,76
50 -- 100	2.054,99	2.043,32	1.673,46	369,86	1,17	-	3,00	7,50
100 ed oltre	597,98	593,95	465,39	128,56	1,09	-	-	2,94
TOTALE	53.084,36	52.632,12	39.436,46	13.195,66	254,87	18,76	51,87	126,74
FORME DI CONDUZIONE								
Conduzione diretta del coltivatore	49.480,51	49.074,59	36.309,08	12.765,51	240,53	18,69	45,60	101,10
Con solo manodopera familiare	41.390,05	41.026,50	29.228,36	11.798,14	219,43	17,49	43,21	83,42
Con manodopera familiare prevalente	6.033,14	5.991,63	5.222,81	768,82	20,24	1,20	2,39	17,68
Con manodopera extrafamiliare prevalente	2.057,32	2.056,46	1.857,91	198,55	0,86	-	-	-
Conduzione con salariati	3.541,43	3.495,13	3.079,37	415,76	14,32	0,07	6,27	25,64
Conduzione a colonia parziaria appoderata	59,20	59,18	47,10	12,08	0,02	-	-	-
Altra forma di conduzione	3,22	3,22	0,91	2,31	-	-	-	-
TOTALE	53.084,36	52.632,12	39.436,46	13.195,66	254,87	18,76	51,87	126,74

Tavola 2.13 segue - Aziende con vite e relativa superficie investita per natura della produzione, classe di superficie agricola, utilizzata (SAU), forma di conduzione e zona altimetrica (superficie in ettari) - MONTAGNA

CLASSI DI SAU FORME DI CONDUZIONE	Totale	UVA DA VINO			Uva da tavola	Viti non innestate	Viti madri da portinnesto	Barbatelle
		Totale uva da vino	Per vini DOC e DOCG	Per altri vini				
AZIENDE								
CLASSI DI SAU								
Meno di 1 ettaro	696	682	107	585	18	-	-	5
1 -- 2	229	220	30	202	9	2	-	-
2 -- 3	106	102	12	94	4	-	-	-
3 -- 5	131	126	20	112	5	-	-	-
5 -- 10	128	123	16	112	7	-	-	-
10 -- 20	56	55	3	52	3	-	-	-
20 -- 30	16	16	4	13	-	-	-	-
30 -- 50	5	3	-	3	1	1	-	-
50 -- 100	4	4	1	3	-	-	-	-
100 ed oltre	4	4	-	4	-	-	-	-
TOTALE	1.375	1.335	193	1.180	47	3	-	5
FORME DI CONDUZIONE								
Conduzione diretta del coltivatore	1.371	1.331	192	1.177	47	3	-	5
Con solo manodopera familiare	1.368	1.329	192	1.175	46	3	-	5
Con manodopera familiare prevalente	3	2	-	2	1	-	-	-
Con manodopera extrafamiliare prevalente	-	-	-	-	-	-	-	-
Conduzione con salariati	4	4	1	3	-	-	-	-
Conduzione a colonia parziaria appoderata	-	-	-	-	-	-	-	-
Altra forma di conduzione	-	-	-	-	-	-	-	-
TOTALE	1.375	1.335	193	1.180	47	3	-	5
SUPERFICIE INVESTITA								
CLASSI DI SAU								
Meno di 1 ettaro	115,63	113,73	23,64	90,09	1,83	-	-	0,07
1 -- 2	76,30	72,25	14,90	57,35	3,57	0,48	-	-
2 -- 3	30,17	29,47	7,53	21,94	0,70	-	-	-
3 -- 5	44,35	43,42	10,79	32,63	0,93	-	-	-
5 -- 10	40,06	38,84	11,14	27,70	1,22	-	-	-
10 -- 20	23,50	23,38	9,77	13,61	0,12	-	-	-
20 -- 30	12,04	12,04	7,83	4,21	-	-	-	-
30 -- 50	1,29	1,21	-	1,21	0,06	0,02	-	-
50 -- 100	0,66	0,66	0,12	0,54	-	-	-	-
100 ed oltre	1,01	1,01	-	1,01	-	-	-	-
TOTALE	345,01	336,01	85,72	250,29	8,43	0,50	-	0,07
FORME DI CONDUZIONE								
Conduzione diretta del coltivatore	338,72	329,72	81,22	248,50	8,43	0,50	-	0,07
Con solo manodopera familiare	337,21	328,47	81,22	247,25	8,17	0,50	-	0,07
Con manodopera familiare prevalente	1,51	1,25	-	1,25	0,26	-	-	-
Con manodopera extrafamiliare prevalente	-	-	-	-	-	-	-	-
Conduzione con salariati	6,29	6,29	4,50	1,79	-	-	-	-
Conduzione a colonia parziaria appoderata	-	-	-	-	-	-	-	-
Altra forma di conduzione	-	-	-	-	-	-	-	-
TOTALE	345,01	336,01	85,72	250,29	8,43	0,50	-	0,07

Tavola 2.13 segue - Aziende con vite e relativa superficie investita per natura della produzione, classe di superficie agricola, utilizzata (SAU), forma di conduzione e zona altimetrica (superficie in ettari) - COLLINA

CLASSI DI SAU FORME DI CONDUZIONE	Totale	UVA DA VINO			Uva da tavola	Viti non innestate	Viti madri da portinnesto	Barbatelle
		Totale uva da vino	Per vini DOC e DOCG	Per altri vini				
AZIENDE								
CLASSI DI SAU								
Meno di 1 ettaro	11.797	11.659	2.842	9.364	204	11	-	4
1 -- 2	6.028	5.989	2.708	3.990	74	11	2	6
2 -- 3	3.918	3.893	2.140	2.413	55	2	-	7
3 -- 5	4.895	4.872	2.997	2.944	59	4	7	26
5 -- 10	4.902	4.869	3.212	2.967	79	7	17	39
10 -- 20	2.423	2.401	1.578	1.523	44	2	9	35
20 -- 30	690	689	448	448	9	1	1	7
30 -- 50	434	431	263	296	9	-	1	9
50 -- 100	182	182	118	124	1	-	1	2
100 ed oltre	38	38	24	28	-	-	-	1
TOTALE	35.307	35.023	16.330	24.097	534	38	38	136
FORME DI CONDUZIONE								
Conduzione diretta del coltivatore	34.859	34.576	16.023	23.861	522	37	34	130
Con solo manodopera familiare	33.330	33.054	14.827	23.043	505	35	31	113
Con manodopera familiare prevalente	1.253	1.246	1.005	665	15	2	3	17
Con manodopera extrafamiliare prevalente	276	276	191	153	2	-	-	-
Conduzione con salariati	436	435	301	228	12	1	4	6
Conduzione a colonia parziaria appoderata	7	7	5	4	-	-	-	-
Altra forma di conduzione	5	5	1	4	-	-	-	-
TOTALE	35.307	35.023	16.330	24.097	534	38	38	136
SUPERFICIE INVESTITA								
CLASSI DI SAU								
Meno di 1 ettaro	3.242,70	3.219,47	1.124,74	2.094,73	21,71	1,11	-	0,41
1 -- 2	4.032,38	4.012,81	2.409,04	1.603,77	13,30	2,34	1,36	2,57
2 -- 3	4.090,57	4.072,07	2.885,33	1.186,74	14,36	0,88	-	3,26
3 -- 5	7.672,05	7.629,63	5.938,36	1.691,27	20,89	1,95	4,46	15,12
5 -- 10	12.740,05	12.643,75	10.403,61	2.240,14	30,07	9,97	20,73	35,53
10 -- 20	9.635,21	9.530,78	7.994,85	1.535,93	52,35	0,74	17,97	33,37
20 -- 30	3.959,12	3.940,58	3.341,07	599,51	9,69	0,65	0,01	8,19
30 -- 50	2.626,25	2.587,42	2.154,32	433,10	17,98	-	3,09	17,76
50 -- 100	1.816,89	1.806,29	1.476,44	329,85	0,10	-	3,00	7,50
100 ed oltre	540,02	537,08	418,99	118,09	-	-	-	2,94
TOTALE	50.355,24	49.979,88	38.146,75	11.833,13	180,45	17,64	50,62	126,65
FORME DI CONDUZIONE								
Conduzione diretta del coltivatore	47.119,27	46.789,23	35.321,91	11.467,32	167,09	17,59	44,35	101,01
Con solo manodopera familiare	39.225,74	38.937,15	28.394,50	10.542,65	146,91	16,39	41,96	83,33
Con manodopera familiare prevalente	5.916,67	5.875,92	5.134,01	741,91	19,48	1,20	2,39	17,68
Con manodopera extrafamiliare prevalente	1.976,86	1.976,16	1.793,40	182,76	0,70	-	-	-
Conduzione con salariati	3.174,55	3.129,23	2.777,19	352,04	13,36	0,05	6,27	25,64
Conduzione a colonia parziaria appoderata	58,60	58,60	46,74	11,86	-	-	-	-
Altra forma di conduzione	2,82	2,82	0,91	1,91	-	-	-	-
TOTALE	50.355,24	49.979,88	38.146,75	11.833,13	180,45	17,64	50,62	126,65

Tavola 2.13 segue - Aziende con vite e relativa superficie investita per natura della produzione, classe di superficie agricola, utilizzata (SAU), forma di conduzione e zona altimetrica (superficie in ettari) - PIANURA

CLASSI DI SAU FORME DI CONDUZIONE	Totale	UVA DA VINO			Uva da tavola	Viti non innestate	Viti madri da portinnesto	Barbatelle
		Totale uva da vino	Per vini DOC e DOCG	Per altri vini				
AZIENDE								
CLASSI DI SAU								
Meno di 1 ettaro	1.454	1.435	150	1.341	51	1	-	2
1 -- 2	467	460	92	399	18	1	-	-
2 -- 3	343	333	92	263	20	-	-	-
3 -- 5	395	387	107	315	19	-	-	-
5 -- 10	522	506	176	377	21	-	1	-
10 -- 20	432	417	124	335	21	1	-	-
20 -- 30	159	156	56	116	5	1	-	-
30 -- 50	101	100	40	73	3	-	-	-
50 -- 100	55	54	19	46	3	-	-	-
100 ed oltre	12	12	4	10	1	-	-	-
TOTALE	3.940	3.860	860	3.275	162	4	1	2
FORME DI CONDUZIONE								
Conduzione diretta del coltivatore	3.786	3.707	757	3.210	157	3	1	2
Con solo manodopera familiare	3.703	3.626	731	3.146	152	3	1	2
Con manodopera familiare prevalente	66	64	20	51	3	-	-	-
Con manodopera extrafamiliare prevalente	17	17	6	13	2	-	-	-
Conduzione con salariati	152	151	102	63	4	1	-	-
Conduzione a colonia parziaria appoderata	1	1	1	1	1	-	-	-
Altra forma di conduzione	1	1	-	1	-	-	-	-
TOTALE	3.940	3.860	860	3.275	162	4	1	2
SUPERFICIE INVESTITA								
CLASSI DI SAU								
Meno di 1 ettaro	322,83	317,40	44,98	272,42	5,13	0,28	-	0,02
1 -- 2	192,90	189,83	57,70	132,13	2,94	0,13	-	-
2 -- 3	177,46	169,60	70,02	99,58	7,86	-	-	-
3 -- 5	193,02	185,49	77,47	108,02	7,53	-	-	-
5 -- 10	410,36	392,99	224,74	168,25	16,12	-	1,25	-
10 -- 20	414,14	392,73	234,75	157,98	21,22	0,19	-	-
20 -- 30	202,40	201,21	124,54	76,67	1,17	0,02	-	-
30 -- 50	176,61	174,75	126,49	48,26	1,86	-	-	-
50 -- 100	237,44	236,37	196,90	39,47	1,07	-	-	-
100 ed oltre	56,95	55,86	46,40	9,46	1,09	-	-	-
TOTALE	2.384,11	2.316,23	1.203,99	1.112,24	65,99	0,62	1,25	0,02
FORME DI CONDUZIONE								
Conduzione diretta del coltivatore	2.022,52	1.955,64	905,95	1.049,69	65,01	0,60	1,25	0,02
Con solo manodopera familiare	1.827,10	1.760,88	752,64	1.008,24	64,35	0,60	1,25	0,02
Con manodopera familiare prevalente	114,96	114,46	88,80	25,66	0,50	-	-	-
Con manodopera extrafamiliare prevalente	80,46	80,30	64,51	15,79	0,16	-	-	-
Conduzione con salariati	360,59	359,61	297,68	61,93	0,96	0,02	-	-
Conduzione a colonia parziaria appoderata	0,60	0,58	0,36	0,22	0,02	-	-	-
Altra forma di conduzione	0,40	0,40	-	0,40	-	-	-	-
TOTALE	2.384,11	2.316,23	1.203,99	1.112,24	65,99	0,62	1,25	0,02

Tavola 2.14 - Aziende con vite e relativa superficie investita per natura della produzione e classe di superficie investita a vite
(superficie in ettari)

CLASSI DI SUPERFICIE A VITE	Totale	UVA DA VINO			Uva da tavola	Viti non innestate	Viti madri da portinnesto	Barbatelle
		Totale uva da vino	Per vini DOC e DOCG	Per altri vini				
AZIENDE								
Meno di 0,20	10.792	10.554	1.178	11.305	458	26	4	25
0,20 -- 0,30	4.818	4.772	1.047	4.663	77	5	2	14
0,30 -- 0,50	6.160	6.101	2.008	5.299	99	5	7	24
0,50 -- 1	6.536	6.503	3.341	4.348	58	5	11	36
1 -- 2	5.354	5.338	3.956	2.074	28	2	8	31
2 -- 3	2.456	2.452	2.042	491	10	-	2	9
3 -- 5	2.324	2.319	2.000	264	9	2	3	2
5 -- 10	1.582	1.579	1.308	89	4	-	2	1
10 ed oltre	600	600	503	19	-	-	-	1
TOTALE	40.622	40.218	17.383	28.552	743	45	39	143
SUPERFICIE INVESTITA								
Meno di 0,20	1.223,67	1.415,09	150,43	1.264,66	33,24	2,41	0,37	2,08
0,20 -- 0,30	1.127,74	1.338,60	250,35	1.088,25	17,86	1,21	0,40	3,13
0,30 -- 0,50	2.320,62	2.754,36	769,63	1.984,73	36,80	1,95	2,73	8,80
0,50 -- 1	4.574,72	5.370,43	2.412,83	2.957,60	37,63	3,22	8,05	25,06
1 -- 2	7.493,57	8.402,42	5.615,01	2.787,41	37,86	2,73	11,73	40,11
2 -- 3	5.954,98	6.125,04	4.947,26	1.177,78	25,31	-	4,37	20,86
3 -- 5	8.934,02	8.623,26	7.648,98	974,28	34,14	7,24	10,22	7,40
5 -- 10	10.815,23	9.437,46	8.853,05	584,41	32,03	-	14,00	6,00
10 ed oltre	10.639,81	9.165,46	8.788,92	376,54	-	-	-	13,30
TOTALE	53.084,36	52.632,12	39.436,46	13.195,66	254,87	18,76	51,87	126,74

Tavola 2.15 - Aziende con vite e relativa superficie investita per classe di superficie investita a vite, classe di superficie agricola utilizzata (SAU) e forma di conduzione (superficie in ettari)

CLASSI DI SAU FORME DI CONDUZIONE	CLASSI DI SUPERFICIE INVESTITA A VITE									Totale
	Meno di 0,20	0,20 -- 0,30	0,30 -- 0,50	0,50 -- 1	1 -- 2	2 -- 3	3 -- 5	5 -- 10	10 ed oltre	
AZIENDE										
CLASSI DI SAU										
Meno di 1 ettaro	6.601	2.615	2.778	1.953	-	-	-	-	-	13.947
1 -- 2	1.423	761	1.113	1.650	1.777	-	-	-	-	6.724
2 -- 3	746	387	552	847	1.116	719	-	-	-	4.367
3 -- 5	753	390	641	854	1.082	803	898	-	-	5.421
5 -- 10	708	361	540	687	779	606	948	923	-	5.552
10 -- 20	367	209	327	343	381	215	309	440	320	2.911
20 -- 30	106	52	102	92	115	52	88	114	144	865
30 -- 50	59	26	73	80	67	41	52	67	75	540
50 -- 100	22	14	28	23	32	19	26	27	50	241
100 ed oltre	7	3	6	7	5	1	3	11	11	54
TOTALE	10.792	4.818	6.160	6.536	5.354	2.456	2.324	1.582	600	40.622
FORME DI CONDUZIONE										
Conduzione diretta del coltivatore	10.719	4.775	6.090	6.454	5.282	2.421	2.265	1.513	497	40.016
Con solo manodopera familiare	10.610	4.703	5.976	6.252	5.078	2.288	2.022	1.206	266	38.401
Con manodopera familiare prevalente	80	53	84	161	177	117	216	266	168	1.322
Con manodopera extrafamiliare prevalente	29	19	30	41	27	16	27	41	63	293
Conduzione con salariati	71	43	69	78	68	34	58	69	102	592
Conduzione a colonia parziaria appoderata	-	-	-	2	3	1	1	-	1	8
Altra forma di conduzione	2	-	1	2	1	-	-	-	-	6
TOTALE	10.792	4.818	6.160	6.536	5.354	2.456	2.324	1.582	600	40.622
SUPERFICIE INVESTITA										
CLASSI DI SAU										
Meno di 1 ettaro	726,56	612,05	1.037,04	1.305,51	-	-	-	-	-	3.681,16
1 -- 2	168,46	178,24	424,34	1.179,11	2.351,43	-	-	-	-	4.301,58
2 -- 3	87,29	91,41	210,28	604,28	1.613,77	1.691,17	-	-	-	4.298,20
3 -- 5	90,30	90,52	243,53	610,71	1.575,34	1.984,84	3.314,18	-	-	7.909,42
5 -- 10	82,88	84,01	203,92	490,38	1.112,51	1.489,02	3.734,52	5.993,23	-	13.190,47
10 -- 20	44,29	49,74	123,04	242,45	542,74	518,63	1.225,80	3.262,41	4.063,75	10.072,85
20 -- 30	13,32	11,89	38,56	64,55	154,86	126,59	345,78	811,45	2.606,56	4.173,56
30 -- 50	7,32	5,86	27,43	56,05	90,97	97,74	203,33	487,61	1.827,84	2.804,15
50 -- 100	2,49	3,24	10,33	16,63	44,77	44,89	98,99	193,29	1.640,36	2.054,99
100 ed oltre	0,76	0,78	2,15	5,05	7,18	2,10	11,42	67,24	501,30	597,98
TOTALE	1.223,67	1.127,74	2.320,62	4.574,72	7.493,57	5.954,98	8.934,02	10.815,23	10.639,81	53.084,36
FORME DI CONDUZIONE										
Conduzione diretta del coltivatore	1.215,21	1.117,86	2.294,32	4.518,33	7.395,51	5.869,92	8.707,88	10.312,45	8.049,03	49.480,51
Con solo manodopera familiare	1.202,27	1.101,11	2.249,66	4.374,50	7.105,83	5.549,51	7.755,83	8.106,93	3.944,41	41.390,05
Con manodopera familiare prevalente	9,44	12,40	32,93	114,39	249,73	280,62	843,78	1.909,09	2.580,76	6.033,14
Con manodopera extrafamiliare prevalente	3,50	4,35	11,73	29,44	39,95	39,79	108,27	296,43	1.523,86	2.057,32
Conduzione con salariati	8,23	9,88	25,90	53,60	92,95	82,35	221,53	502,78	2.544,21	3.541,43
Conduzione a colonia parziaria appoderata	-	-	-	1,20	4,11	2,71	4,61	-	46,57	59,20
Altra forma di conduzione	0,23	-	0,40	1,59	1,00	-	-	-	-	3,22
TOTALE	1.223,67	1.127,74	2.320,62	4.574,72	7.493,57	5.954,98	8.934,02	10.815,23	10.639,81	53.084,36

Tavola 2.16 - Aziende con vite e relativa superficie investita per natura della produzione, età delle viti e tipo di vitigno
(superficie in ettari) - **AZIENDE**

NATURA DELLE PRODUZIONI VITIGNI	ETÀ DELLE VITI (anni)						Totale
	Meno di 3	3 -- 6	6 -- 10	10 -- 20	20 -- 30	30 ed oltre	
UVA DA VINO	3.564	2.972	3.748	9.134	10.620	31.095	40.218
2501999 per vini DOC e DOCG	2.578	2.321	2.749	6.458	7.268	12.459	17.383
2501001 ABBUOTO	12	12	11	43	37	59	113
2501002 AGLIANICO N.	-	-	-	-	1	1	2
2501003 AGLIANICONE N.	-	-	-	1	2	-	2
2501004 ALBANA B.	1	2	1	1	1	1	6
2501005 ALBANELLO B.	-	-	-	1	-	-	1
2501007 ALBARANZEULI NERO N.	-	-	-	3	2	5	7
2501008 ALBAROLA B.	-	-	-	-	-	3	3
2501009 ALEATICO N.	3	-	2	9	8	18	30
2501011 ALICANTE BOUSCHET N.	2	-	-	1	-	2	5
2501010 ALICANTE N.	7	6	4	7	6	12	32
2501012 ANCELLOTTA N.	4	-	1	1	2	10	14
2501013 ANSONICA B.	10	6	15	16	39	102	156
2501014 ARNEIS B.	76	119	224	321	157	127	699
2501015 ARVESINIADU B.	1	2	1	4	7	10	17
2501016 ASPRINIO BIANCO B.	3	2	1	4	3	5	8
2501017 AVANÀ N.	2	2	2	5	5	19	29
2501018 AVARENGO N.	4	3	4	8	3	32	42
2501020 BARBERA BIANCA B.	-	-	1	1	-	3	3
2501019 BARBERA N.	759	384	557	1.413	2.824	7.315	10.014
2501023 BELLONE	3	-	1	5	5	8	18
2501024 BERVEDINO B.	-	-	-	1	1	-	1
2501025 BIANCAME B.	-	-	-	-	-	1	1
2501028 BIANCO D'ALESSANO B.	-	-	-	-	2	-	2
2501029 BIANCOLELLA B.	-	2	1	3	2	5	9
2501030 BIANCONE B.	-	-	1	2	1	-	4
2501032 BOMBINO BIANCO B.	-	-	-	2	-	1	2
2501033 BOMBINO NERO N.	-	-	-	2	1	2	3
2501034 BONAMICO N.	4	5	6	17	19	22	43
2501035 BONARDA N.	29	22	22	72	110	182	371
2501036 BOSCO B.	1	-	-	-	1	-	2
2501037 BOVALE GRANDE N.	1	-	-	1	-	1	2
2501038 BOVALE N.	-	1	-	-	-	3	4
2501039 BRACCIOLA NERA N.	1	1	2	2	1	1	4
2501040 BRACHETTO N.	330	392	407	259	141	199	1.267
2501268 BRIC N.	-	-	2	1	2	-	4
2501269 BUSSANELLO B.	-	-	-	1	-	1	2
2501042 CABERNET FRANC N.	16	6	4	5	1	2	31
2501043 CABERNET SAUVIGNON N.	37	18	11	13	5	3	74
2501044 CADDIU N.	-	-	-	-	1	-	1
2501046 CALABRESE N.	1	2	1	1	-	2	6
2501048 CANAILOLO BIANCO B.	1	-	2	-	-	-	2
2501049 CANAILOLO NERO N.	2	1	-	2	7	8	14
2501052 CARICAGIOLA N.	-	-	-	-	-	1	1
2501053 CARICA L'ASINO B.	8	7	6	24	19	16	48
2501055 CARRICANTE B.	-	-	-	-	1	1	2
2501058 CATARRATTO BIANCO COMUNE B.	-	-	-	-	1	1	2
2501059 CATARRATTO BIANCO LUCIDO B.	-	-	2	2	1	2	6
2501060 CESANESE COMUNE N.	6	2	8	11	15	16	26
2501061 CESANESE D' AFFILE N.	-	-	1	-	-	-	1
2501298 CHARDONNAY B.	99	122	305	331	173	110	958
2501270 CHASSELAS DORATO B.	-	-	1	-	-	-	1
2501062 CILIEGIOLO N.	1	1	1	2	1	7	10
2501063 CLAIRETTE B.	1	2	8	10	7	6	33
2501064 COCOCCIOLA B.	1	-	1	1	5	3	9
2501065 CODA DI VOLPE BIANCA B.	1	-	2	1	2	2	7
2501066 COLOMBANA NERA N.	-	-	-	-	-	1	1
2501067 COLORINO N.	-	2	-	-	-	1	3
2501068 CORINTO NERO N.	-	1	2	8	4	3	14
2501069 CORTESE B.	125	144	329	923	585	617	2.251
2501070 CORVINA N.	2	5	5	2	4	7	20
2501272 COVE' B.	-	-	1	-	-	-	1
2501071 CROATINA N.	6	6	8	9	30	46	94
2501072 DAMASCHINO B.	3	2	2	4	9	8	20
2501073 DOLCETTO N.	380	340	533	1.448	1.960	2.751	5.236
2501074 DOLCIAME B.	-	1	1	2	-	4	6
2501075 DOUX D'ENRY N.	1	2	-	3	7	11	18
2501076 DURASA N.	-	-	1	4	1	3	5
2501077 DURELLA B.	-	-	1	-	-	1	1
2501078 ERBALUCE B.	10	16	46	99	108	112	300
2501079 FALANGHINA B.	1	1	4	8	11	16	32
2501080 FAVORITA B.	32	45	87	75	102	71	356

Tavola 2.16 - Aziende con vite e relativa superficie investita per natura della produzione, età delle viti e tipo di vitigno
(superficie in ettari) - **AZIENDE**

NATURA DELLE PRODUZIONI VITIGNI		ETÀ DELLE VITI (anni)						Totale
		Meno di 3	3 -- 6	6 -- 10	10 -- 20	20 -- 30	30 ed oltre	
2501273	FERTILIA N.	-	-	-	1	1	3	3
2501082	FOGLIA TONDA N.	-	-	-	1	-	1	2
2501083	FORASTERA B.	-	-	2	1	-	8	10
2501084	FORTANA N.	-	-	-	-	1	-	1
2501085	FRANCAVIDDA B.	-	-	-	-	-	2	2
2501086	FRANCONIA N.	-	-	1	-	-	1	2
2501087	FRAPPATO N.	-	-	-	-	-	1	1
2501088	FREISA N.	111	71	104	191	301	531	1.165
2501089	FUMIN N.	-	1	-	2	4	6	11
2501090	GAGLIOPPO N.	1	1	1	1	3	2	7
2501091	GAMAY N.	-	-	-	-	1	-	1
2501092	GARGANEGA B.	-	-	-	-	1	-	1
2501093	GIRÒ N.	3	2	2	8	10	10	26
2501094	GRECANICO DORATO B.	-	-	-	-	-	1	1
2501095	GRECHETTO B.	-	-	2	-	1	2	5
2501096	GRECHETTO ROSSO N.	-	-	-	-	1	-	1
2501098	GRECO BIANCO B.	2	3	5	6	3	3	21
2501099	GRECO NERO N.	1	-	2	8	8	19	32
2501100	GRIGNOLINO N.	55	69	139	297	430	477	1.230
2501103	GROPPELLO DI SANTO STEFANO N.	-	-	-	-	1	1	2
2501106	GUARNACCIA B.	-	-	1	-	-	1	2
2501276	INCROCIO BIANCO FEDIT 51 C.S.G. B.	-	-	1	1	-	-	1
2501109	INCROCIO MANZONI 2.15 N.	-	-	-	-	1	3	3
2501110	INCROCIO TERZI N.1 N.	-	1	-	1	1	-	3
2501278	ITALICA B.	-	-	1	1	-	1	2
2501113	LAMBRUSCA DI ALESSANDRIA N.	1	-	1	4	5	12	20
2501114	LAMBRUSCO A FOGLIA FRASTAGLIATA N.	-	-	-	2	1	2	5
2501115	LAMBRUSCO DI SORBARA N.	-	-	-	2	-	-	2
2501116	LAMBRUSCO GRASPAROSSA N.	1	-	-	-	-	1	2
2501118	LAMBRUSCO MARANI N.	-	1	1	2	1	1	2
2501120	LAMBRUSCO SALAMINO N.	-	-	-	-	1	3	3
2501123	LUMASSINA B.	1	-	2	1	5	5	6
2501127	MALBECH N.	-	-	-	1	1	1	1
2501129	MALVASIA BIANCA B.	-	-	-	1	-	-	1
2501130	MALVASIA BIANCA DI BASILICATA	-	-	-	-	-	3	3
2501132	MALVASIA BIANCA LUNGA B.	-	-	-	1	-	-	1
2501133	MALVASIA DEL LAZIO B.	1	1	1	-	3	4	7
2501134	MALVASIA DI CASORZO N.	1	3	-	4	2	6	15
2501135	MALVASIA DI LIPARI B.	2	-	-	2	1	2	6
2501137	MALVASIA DI SCHIERANO N.	4	9	13	50	67	79	195
2501138	MALVASIA ISTRIANA B.	1	1	2	1	-	1	3
2501128	MALVASIA N.	-	-	-	1	-	-	1
2501139	MALVASIA NERA DI BASILICATA N.	-	-	1	-	-	-	1
2501140	MALVASIA NERA DI BRINDISI N.	1	3	2	1	-	-	5
2501299	MANZONI BIANCO B.	1	3	3	7	5	31	47
2501143	MARSIGLIANA NERA N.	1	1	2	3	3	3	10
2501145	MAZZESE N.	-	-	1	1	-	-	1
2501146	MERLOT N.	32	8	4	6	10	2	53
2501148	MOLINARA N.	-	-	-	-	1	1	2
2501150	MONTEPULCIANO N.	8	2	3	7	9	14	24
2501119	MONTERICCO N.	9	4	2	12	19	49	66
2501151	MONTONICO BIANCO B.	-	-	1	3	2	2	4
2501152	MONTÙ B.	1	1	-	2	1	2	5
2501153	MOSCATO BIANCO B.	746	815	609	2.904	2.372	2.819	5.336
2501154	MOSCATO GIALLO B.	1	1	3	3	4	4	12
2501155	MOSCATO NERO DI ACQUI N.	3	2	2	6	4	7	17
2501156	MOSCATO ROSA Rs.	-	-	-	-	-	2	2
2501157	MOSTOSA B.	-	2	-	7	4	6	12
2501158	MÜLLER THURGAU B.	1	2	1	2	3	3	6
2501159	NASCO B.	4	3	2	15	7	9	20
2501282	NEBBIERA N.	-	-	-	-	-	1	1
2501160	NEBBIOLO N.	601	289	285	554	795	1.451	2.343
2501163	NEGRO AMARO N.	4	3	1	4	4	6	11
2501164	NERELLO CAPPUCCIO N.	-	-	-	-	-	1	1
2501166	NERETTA CUNESE N.	-	1	-	4	20	76	94
2501167	NERETTO DI BAIRÒ N.	-	1	-	2	4	30	37
2501168	NERO BUONO N.	-	-	1	-	-	-	1
2501169	NEYRET N.	1	2	5	9	4	17	33
2501173	NOSIOLA B.	1	1	6	11	11	14	21
2501178	OTTAVIANELLO N.	-	-	1	1	-	1	2
2501180	PASCALE N.	1	1	1	-	-	4	6
2501183	PECORELLO N.	-	-	-	1	-	1	1
2501309	PELAVERGA N.	-	-	1	2	-	6	9

Tavola 2.16 - Aziende con vite e relativa superficie investita per natura della produzione, età delle viti e tipo di vitigno
(superficie in ettari) - **AZIENDE**

NATURA DELLE PRODUZIONI VITIGNI		ETÀ DELLE VITI (anni)						Totale
		Meno di 3	3 -- 6	6 -- 10	10 -- 20	20 -- 30	30 ed oltre	
2501330	PELAVERGA PICCOLO N.	3	3	8	7	10	3	24
2501185	PERRICONE N.	-	-	3	1	1	-	5
2501186	PETIT ROUGE N.	1	-	-	-	1	-	1
2501188	PICOLIT B.	-	-	1	1	1	2	4
2501189	PIEDIROSSO N.	1	-	3	-	-	3	5
2501190	PIGATO B.	1	-	1	4	3	2	8
2501191	PIGNOLA N.	-	-	-	1	4	9	10
2501300	PIGNOLETTO B.	-	-	-	1	-	2	3
2501192	PINELLA B.	1	-	1	-	1	1	3
2501193	PINOT BIANCO B.	4	6	7	14	7	15	42
2501194	PINOT GRIGIO G.	-	1	2	-	-	1	3
2501195	PINOT NERO N.	16	29	58	32	9	9	140
2501196	PLASSA N.	-	-	-	-	3	5	8
2501198	PORTOGHESE N.	1	-	3	-	-	-	4
2501199	PRIMITIVO N.	-	-	-	-	-	2	2
2501200	PROSECCO B.	-	1	-	-	1	-	2
2501325	QUAGLIANO N.	4	-	1	1	2	10	14
2501208	RIBOLLA GIALLA B.	-	-	1	1	-	1	3
2501210	RIESLING B.	2	2	-	3	-	1	8
2501209	RIESLING ITALICO B.	-	-	1	-	-	2	3
2501287	ROSSARA N.	-	-	-	-	1	-	1
2501213	ROSSESE N.	-	1	-	1	-	-	2
2501313	RUCHE' N.	8	5	7	16	11	7	45
2501218	SANGIOVESE N.	1	1	1	3	-	2	7
2501219	SAN GIUSEPPE NERO N.	-	-	-	-	2	4	5
2501340	SANTA MARIA B.	1	-	-	-	-	-	1
2501221	SAUVIGNON B.	14	5	10	8	2	1	35
2501222	SCHIAVA GENTILE N.	-	1	-	-	-	-	1
2501290	SCHIOPPETTINO N.	-	-	1	-	-	-	1
2501228	SGAVETTA N.	-	-	-	1	-	-	1
2501291	SIRIO B.	1	2	1	1	1	-	5
2501288	S. MICHELE N.	2	1	-	2	-	1	6
2501292	SOPERGA N.	-	-	1	1	1	-	2
2501230	SYLVANER VERDE B.	1	-	-	3	1	2	4
2501231	SYRAH N.	-	-	-	-	-	1	1
2501293	TAZZELENICHE N.	-	-	2	8	3	1	12
2501233	TERRANO N.	1	-	1	-	-	-	1
2501234	TIMORASSO B.	-	2	-	-	1	1	2
2501238	TRAMINER AROMATICO Rs.	1	3	6	6	5	1	20
2501240	TREBBIANO GIALLO B.	2	2	-	1	1	3	5
2501243	TREBBIANO SPOLETINO B.	-	1	-	-	-	-	1
2501246	TURCA N.	-	1	-	-	-	1	2
2501600	UVA DI ALTRO COLORE	1	-	-	15	2	-	17
2501599	UVA DI COLORE NERO	-	1	2	4	3	24	31
2501248	UVA RARA N.	6	1	6	11	40	58	111
2501295	VALENTINO N.	-	-	-	-	1	1	1
2501296	VEGA B.	-	-	2	3	1	1	7
2501253	VERDELLO B.	1	1	1	6	5	1	8
2501297	VERDUSCHIA B.	-	-	-	1	-	-	1
2501256	VERDUZZO FRIULANO B.	-	-	-	-	1	-	1
2501258	VERMENTINO B.	-	1	-	-	-	-	1
2501260	VERNACCIA DI ORISTANO B.	-	-	-	-	-	1	1
2501264	VESPOLINA N.	7	6	6	19	49	35	101
2502999	per altri vini	1.167	828	1.299	3.579	4.372	21.212	28.552
2502001	ABBUOTO	-	-	1	3	-	6	9
2502347	ABRUSCO N.	-	-	-	-	-	1	1
2502266	AGLIANICO DEL VULTURE N.	-	-	-	-	-	1	1
2502002	AGLIANICO N.	4	-	8	16	21	58	101
2502003	AGLIANICONE N.	-	-	-	2	2	8	12
2502005	ALBANELLO B.	-	-	-	-	-	2	2
2502006	ALBARANZEULI BIANCO B.	-	-	-	-	1	3	4
2502007	ALBARANZEULI NERO N.	-	-	-	2	-	7	9
2502008	ALBAROLA B.	-	-	-	1	1	7	9
2502267	ALBAROSSA N.	-	-	-	-	-	3	3
2502009	ALEATICO N.	-	3	2	9	5	46	62
2502011	ALICANTE BOUSCHET N.	-	-	-	1	1	22	23
2502010	ALICANTE N.	3	2	1	2	-	12	19
2502012	ANCELOTTO N.	-	-	-	2	3	10	14
2502013	ANSONICA B.	6	3	5	13	14	63	97
2502014	ARNEIS B.	32	22	63	101	74	158	412
2502015	ARVESINIADU B.	2	2	2	2	2	17	25
2502016	ASPRINIO BIANCO B.	1	-	-	3	2	20	25
2502017	AVANÀ N.	1	1	5	4	5	76	83

Tavola 2.16 - Aziende con vite e relativa superficie investita per natura della produzione, età delle viti e tipo di vitigno
(superficie in ettari) - **AZIENDE**

NATURA DELLE PRODUZIONI VITIGNI		ETÀ DELLE VITI (anni)						Totale
		Meno di 3	3 -- 6	6 -- 10	10 -- 20	20 -- 30	30 ed oltre	
2502018	AVARENGO N.	-	3	1	7	9	62	81
2502020	BARBERA BIANCA B.	-	-	1	1	-	11	13
2502019	BARBERA N.	408	220	375	1.124	1.955	11.361	14.420
2502021	BARBERA SARDA N.	-	-	-	-	2	1	3
2502022	BARSAGLINA N.	-	-	-	-	1	-	1
2502023	BELLONE	1	-	2	5	3	11	22
2502024	BERVEDINO B.	-	-	-	-	-	1	1
2502025	BIANCAME B.	-	4	4	9	6	21	40
2502028	BIANCO D'ALESSANO B.	1	-	1	-	3	6	10
2502029	BIANCOLELLA B.	1	-	1	1	3	9	14
2502030	BIANCONE B.	-	1	1	1	-	2	5
2502033	BOMBINO NERO N.	-	1	-	1	1	5	8
2502034	BONAMICO N.	-	-	-	-	-	2	2
2502035	BONARDA N.	33	33	44	98	144	787	1.077
2502348	BONDA N.	1	-	-	-	-	-	1
2502036	BOSCO B.	-	-	-	-	1	8	9
2502037	BOVALE GRANDE N.	1	-	-	2	-	3	6
2502038	BOVALE N.	-	-	-	2	1	9	12
2502039	BRACCIOLA NERA N.	-	-	1	1	-	6	8
2502040	BRACHETTO N.	37	36	42	53	24	140	304
2502268	BRIC N.	-	-	1	-	-	5	6
2502269	BUSSANELLO B.	-	-	1	2	3	11	17
2502042	CABERNET FRANC N.	8	3	2	2	4	2	19
2502043	CABERNET SAUVIGNON N.	26	8	15	6	6	3	58
2502044	CADDIU N.	-	-	-	1	1	3	4
2502045	CAGNULARI N.	-	-	-	-	-	5	5
2502046	CALABRESE N.	2	1	-	-	-	-	2
2502048	CANAIOLO BIANCO B.	-	-	1	-	2	7	10
2502049	CANAIOLO NERO N.	-	2	-	-	-	7	9
2502050	CANINA NERA N.	-	-	1	-	-	-	1
2502051	CANNONAO N.	-	-	-	1	-	-	1
2502052	CARICAGIOLA N.	-	-	-	-	-	1	1
2502053	CARICA L'ASINO B.	2	-	-	2	1	6	11
2502054	CARIGNANO N.	-	-	-	-	-	1	1
2502055	CARRICANTE B.	-	-	-	-	-	1	1
2502058	CATARRATTO BIANCO COMUNE B.	-	-	-	1	-	3	4
2502059	CATARRATTO BIANCO LUCIDO B.	-	-	-	-	1	3	3
2502060	CESANESE COMUNE N.	2	2	2	8	3	11	20
2502061	CESANESE D' AFFILE N.	-	-	-	-	-	3	3
2502298	CHARDONNAY B.	37	37	81	119	50	52	348
2502062	CILIEGIOLO N.	3	6	5	8	8	84	112
2502063	CLAIRETTE B.	1	1	2	2	4	4	12
2502064	COCOCCIOLA B.	1	-	-	-	1	3	4
2502065	CODA DI VOLPE BIANCA B.	-	-	2	1	2	3	8
2502066	COLOMBANA NERA N.	1	-	-	-	1	2	4
2502068	CORINTO NERO N.	1	-	-	3	4	10	17
2502450	CORINTO NERO N.	-	-	-	-	-	2	2
2502271	CORNAREA N.	-	-	1	3	-	3	7
2502069	CORTESE B.	65	60	145	307	228	493	1.219
2502070	CORVINA N.	2	1	2	2	7	16	27
2502071	CROATINA N.	9	5	17	33	38	254	332
2502072	DAMASCHINO B.	-	1	1	7	4	10	22
2502316	DINDARELLA N.	-	-	-	-	-	1	1
2502350	DIOLINOIR N.	-	-	-	1	-	-	1
2502073	DOLCETTO N.	197	167	194	654	872	3.556	5.282
2502074	DOLCIAME B.	-	-	-	1	1	-	2
2502075	DOUX D'ENRY N.	3	2	1	6	8	53	71
2502076	DURASA N.	1	-	1	2	2	42	48
2502077	DURELLA B.	-	-	-	1	1	7	8
2502078	ERBALUCE B.	13	16	30	118	156	748	1.039
2502079	FALANGHINA B.	1	4	3	8	12	52	74
2502080	FAVORITA B.	8	18	26	68	33	76	223
2502273	FERTILIA N.	-	-	1	5	-	14	20
2502081	FIANO B.	-	-	-	-	1	1	2
2502082	FOGLIA TONDA N.	-	-	-	-	-	8	8
2502083	FORASTERA B.	1	1	-	-	1	17	20
2502317	FORSSELLINA N.	-	1	-	1	-	1	3
2502084	FORTANA N.	-	-	-	-	1	-	1
2502085	FRANCAVIDDA B.	-	-	1	1	4	5	11
2502086	FRANCONIA N.	1	-	1	-	1	12	15
2502087	FRAPPATO N.	-	-	-	-	-	2	2
2502088	FREISA N.	47	40	69	224	279	2.222	2.772
2502089	FUMIN N.	1	-	1	2	3	22	28

Tavola 2.16 - Aziende con vite e relativa superficie investita per natura della produzione, età delle viti e tipo di vitigno
(superficie in ettari) - **AZIENDE**

NATURA DELLE PRODUZIONI VITIGNI		ETÀ DELLE VITI (anni)						Totale
		Meno di 3	3 -- 6	6 -- 10	10 -- 20	20 -- 30	30 ed oltre	
2502090	GAGLIOPPO N.	-	-	-	2	-	3	5
2502091	GAMAY N.	-	-	1	-	-	5	5
2502093	GIRO N.	2	1	1	3	3	18	25
2502352	GRANOIR N.	-	-	-	-	-	1	1
2502094	GRECANICO DORATO B.	-	-	-	1	-	-	1
2502095	GRECHETTO B.	-	1	-	-	4	11	16
2502096	GRECHETTO ROSSO N.	-	-	-	-	-	1	1
2502097	GRECO B.	-	-	-	2	-	2	4
2502098	GRECO BIANCO B.	4	1	5	5	4	22	40
2502099	GRECO NERO N.	22	29	21	62	117	429	621
2502100	GRIGNOLINO N.	32	17	48	135	112	366	682
2502106	GUARNACCIA B.	-	-	1	-	-	2	3
2502107	IMPIGNO B.	-	-	-	1	-	4	5
2502276	INCROCIO BIANCO FEDIT 51 C.S.G. B.	-	-	-	-	-	5	5
2502109	INCROCIO MANZONI 2.15 N.	-	-	-	-	-	1	1
2502110	INCROCIO TERZI N.1 N.	-	-	-	-	-	3	3
2502277	INVERNENGA B.	-	-	1	-	-	2	3
2502278	ITALICA B.	-	-	-	4	-	6	10
2502113	LAMBRUSCA DI ALESSANDRIA N.	3	3	3	28	24	149	205
2502114	LAMBRUSCO A FOGLIA FRASTAGLIATA N.	1	-	-	4	10	44	57
2502115	LAMBRUSCO DI SORBARA N.	-	-	-	-	-	12	12
2502116	LAMBRUSCO GRASPAROSSA N.	1	-	-	2	6	13	22
2502117	LAMBRUSCO MAESTRI N.	1	-	-	2	6	19	28
2502118	LAMBRUSCO MARANI N.	-	-	-	-	-	2	2
2502120	LAMBRUSCO SALAMINO N.	-	-	-	-	-	2	2
2502126	MAIOLICA N.	-	-	-	-	-	1	1
2502333	MALBO GENTILE N.	-	-	1	5	3	9	18
2502129	MALVASIA BIANCA B.	-	-	2	3	2	11	16
2502130	MALVASIA BIANCA DI BASILICATA	-	-	-	2	-	5	7
2502131	MALVASIA BIANCA DI CANDIA B.	-	-	-	-	1	6	7
2502132	MALVASIA BIANCA LUNGA B.	-	1	-	1	1	5	8
2502133	MALVASIA DEL LAZIO B.	-	-	-	2	1	2	4
2502279	MALVASIA DI CANDIA AROMATICA B.	-	-	-	1	-	3	4
2502134	MALVASIA DI CASORZO N.	-	-	2	3	5	6	16
2502135	MALVASIA DI LIPARI B.	-	-	-	1	-	1	2
2502136	MALVASIA DI SARDEGNA B.	-	1	-	-	-	3	3
2502137	MALVASIA DI SCHIERANO N.	-	1	1	6	8	23	37
2502138	MALVASIA ISTRIANA B.	-	-	-	-	-	1	1
2502128	MALVASIA N.	1	1	4	7	2	17	30
2502139	MALVASIA NERA DI BASILICATA N.	-	-	-	1	-	-	1
2502140	MALVASIA NERA DI BRINDISI N.	-	-	-	2	1	6	9
2502318	MALVASIA ROSA Rs.	-	-	-	-	-	3	3
2502299	MANZONI BIANCO B.	85	48	86	278	359	2.078	2.708
2502143	MARSIGLIANA NERA N.	-	-	-	2	-	-	2
2502144	MARZEMINO N.	-	-	1	-	-	-	1
2502306	MAYOLET Rs.	1	-	-	-	1	-	2
2502146	MERLOT N.	9	19	18	81	66	65	251
2502148	MOLINARA N.	-	-	-	-	-	1	1
2502150	MONTEPULCIANO N.	2	-	1	3	-	13	18
2502119	MONTERICCO N.	-	-	-	1	4	13	16
2502152	MONTÙ B.	1	-	-	-	-	-	1
2502307	MOSCATELLO SELVATICO B.	-	1	1	-	-	2	4
2502153	MOSCATO BIANCO B.	163	23	40	146	114	304	736
2502154	MOSCATO GIALLO B.	-	-	-	-	1	3	4
2502155	MOSCATO NERO DI ACQUI N.	-	1	1	2	2	15	21
2502156	MOSCATO ROSA Rs.	-	-	2	1	1	5	9
2502157	MOSTOSA B.	1	-	1	-	1	3	6
2502158	MÜLLER THURGAU B.	1	2	3	-	-	1	6
2502159	NASCO B.	-	1	-	1	-	-	2
2502282	NEBBIERA N.	-	-	-	-	-	1	1
2502160	NEBBIOLO N.	112	71	76	202	287	1.549	2.135
2502161	NEGRARA N.	-	-	-	-	-	2	2
2502162	NEGRETTO N.	-	-	-	1	-	5	6
2502163	NEGRO AMARO N.	1	-	-	-	1	5	7
2502354	NER D'ALA N.	-	-	-	-	-	1	1
2502165	NERELLO MASCALESE N.	-	-	1	1	1	9	9
2502166	NERETTA CUNEESE N.	12	14	38	96	146	1.123	1.390
2502167	NERETTO DI BAIRÒ N.	4	2	9	34	53	272	363
2502168	NERO BUONO N.	-	-	-	-	1	19	20
2502169	NEYRET N.	-	-	2	2	12	71	86
2502170	NIEDDERA N.	-	-	-	1	-	1	2
2502173	NOSIOLA B.	-	-	-	1	3	5	9
2502174	NOTARDOMENICO N.	-	-	-	-	1	5	6

Tavola 2.16 - Aziende con vite e relativa superficie investita per natura della produzione, età delle viti e tipo di vitigno
(superficie in ettari) - **AZIENDE**

NATURA DELLE PRODUZIONI VITIGNI		ETÀ DELLE VITI (anni)						Totale
		Meno di 3	3 -- 6	6 -- 10	10 -- 20	20 -- 30	30 ed oltre	
2502175	NURAGUS B.	-	-	-	-	1	-	1
2502177	ORTRUGO B.	-	-	-	-	-	1	1
2502179	PAMPANUTO B.	-	-	-	1	-	-	1
2502180	PASCALE N.	-	-	-	-	-	1	1
2502182	PAVANA N.	-	-	-	-	-	1	1
2502309	PELAVERGA N.	1	-	3	9	6	69	87
2502330	PELAVERGA PICCOLO N.	-	-	-	4	-	1	5
2502185	PERRICONE N.	1	-	-	-	-	-	1
2502186	PETIT ROUGE N.	-	-	-	1	-	1	2
2502187	PICCOLA NERA N.	-	-	-	-	-	1	1
2502188	PICOLIT B.	-	-	-	-	1	3	4
2502190	PIGATO B.	1	-	-	-	-	6	7
2502191	PIGNOLA N.	1	-	-	1	2	3	7
2502300	PIGNOLETTA B.	24	20	31	95	98	296	531
2502193	PINOT BIANCO B.	3	4	2	8	6	9	32
2502194	PINOT GRIGIO G.	-	-	2	1	1	1	5
2502195	PINOT NERO N.	5	8	12	13	4	9	51
2502196	PLASSA N.	-	1	-	1	4	20	26
2502197	POLLERA NERA N.	-	-	-	-	-	1	1
2502198	PORTOGHESE N.	1	-	1	4	-	1	7
2502199	PRIMITIVO N.	2	6	3	8	7	17	38
2502200	PROSECCO B.	1	-	-	2	6	5	11
2502201	PRUGNOLO GENTILE N.	-	-	-	1	-	-	1
2502202	PRUNESTA N.	-	1	-	3	-	1	5
2502325	QUAGLIANO N.	-	-	-	1	2	16	19
2502204	RABOSO VERONESE N.	-	-	-	2	-	-	2
2502341	REGINA B.	-	1	1	3	1	7	13
2502342	REGINA DEI VIGNETI B.	-	-	1	-	-	1	2
2502210	RIESLING B.	1	-	3	1	2	7	14
2502209	RIESLING ITALICO B.	1	2	1	2	-	3	9
2502211	ROLLO B.	-	-	-	-	-	1	1
2502213	ROSSESE N.	-	-	-	-	-	1	1
2502216	ROUSSANE B.	-	-	-	-	-	1	1
2502313	RUCHE' N.	3	4	-	4	-	1	11
2502217	SAGRANTINO N.	-	-	-	-	1	4	5
2502218	SANGIOVESE N.	1	-	5	10	13	32	60
2502219	SAN GIUSEPPE NERO N.	4	1	4	9	10	97	116
2502340	SANTA MARIA B.	-	-	-	1	-	-	1
2502221	SAUVIGNON B.	3	3	2	5	1	-	12
2502222	SCHIAVA GENTILE N.	-	-	-	-	-	1	1
2502223	SCHIAVA GRIGIA N.	-	-	-	-	-	1	1
2502289	SCHIAVA GROSSA N.	-	-	1	1	2	4	8
2502224	SCHIAVA N.	-	-	-	1	-	1	2
2502290	SCHIOPPETTINO N.	-	1	-	1	1	-	3
2502228	SGAVETTA N.	-	-	-	1	-	1	2
2502291	SIRIO B.	1	-	-	-	-	2	2
2502288	S. MICHELE N.	-	1	1	-	1	16	19
2502292	SOPERGA N.	-	-	-	1	-	-	1
2502229	SUSUMANIELLO N.	-	-	-	1	2	3	6
2502230	SYLVANER VERDE B.	1	-	-	-	-	1	2
2502231	SYRAH N.	-	1	-	-	-	-	1
2502293	TAZZELENICHE N.	1	1	3	2	2	7	12
2502345	TEMPRANILLO N.	-	-	-	-	-	1	1
2502233	TERRANO N.	-	1	-	1	-	3	3
2502234	TIMORASSO B.	1	-	1	1	1	5	9
2502235	TOCAI FRIULANO B.	-	-	2	2	6	16	26
2502236	TOCAI ROSSO N.	1	1	1	-	1	1	5
2502238	TRAMINER AROMATICO Rs.	1	1	2	5	-	-	7
2502332	TREBBIANO ABRUZZESE B.	-	-	-	1	-	-	1
2502239	TREBBIANO DI SOAVE B.	-	1	1	3	3	6	12
2502240	TREBBIANO GIALLO B.	1	-	-	-	-	4	5
2502241	TREBBIANO MODENESE B.	-	-	-	-	-	1	1
2502242	TREBBIANO ROMAGNOLO B.	-	-	2	4	3	2	11
2502243	TREBBIANO SPOLETINO B.	-	-	-	-	-	1	1
2502244	TREBBIANO TOSCANO B.	1	-	-	4	3	4	12
2502245	TREVISANA NERA N.	-	-	-	-	-	2	2
2502294	TSCHAGGELE N.	-	-	-	-	-	4	4
2502600	UVA DI ALTRO COLORE	8	9	10	51	35	137	236
2502599	UVA DI COLORE NERO	19	29	34	130	164	1.192	1.492
2502248	UVA RARA N.	7	2	7	22	54	272	347
2502249	UVA TOSCA N.	-	-	-	-	2	3	4
2502295	VALENTINO N.	-	-	-	-	1	-	1
2502250	VELTLINER B.	-	-	-	-	-	1	1

Tavola 2.16 - Aziende con vite e relativa superficie investita per natura della produzione, età delle viti e tipo di vitigno
(superficie in ettari) - **AZIENDE**

NATURA DELLE PRODUZIONI VITIGNI		ETÀ DELLE VITI (anni)						Totale
		Meno di 3	3 -- 6	6 -- 10	10 -- 20	20 -- 30	30 ed oltre	
2502251	VERDEA B.	1	1	-	-	1	7	10
2502252	VERDECA B.	-	-	-	-	-	1	1
2502253	VERDELLO B.	1	-	-	-	2	1	4
2502254	VERDICCHIO BIANCO B.	-	-	-	-	-	1	1
2502255	VERDISO B.	-	-	-	-	-	1	1
2502297	VERDUSCHIA B.	-	-	1	-	1	2	3
2502256	VERDUZZO FRIULANO B.	1	-	-	-	-	-	1
2502257	VERDUZZO TREVIGIANO B.	1	1	-	3	1	1	7
2502258	VERMENTINO B.	-	1	3	2	1	-	6
2502259	VERMENTINO NERO N.	-	-	-	-	-	2	2
2502260	VERNACCIA DI ORISTANO B.	-	1	-	1	1	38	40
2502261	VERNACCIA DI SAN GIMIGNANO B.	-	-	-	-	-	3	3
2502262	VERNACCIA NERA N.	-	-	-	3	3	56	62
2502264	VESPOLINA N.	3	1	4	19	43	136	192
2502320	VITOUSKA B.	-	-	-	-	-	1	1
2503999	UVA DA TAVOLA	47	31	56	127	120	421	743
2503502	ALPHONSE LAVALLÉE N.	-	-	1	1	5	6	13
2503503	ANGELA B.	-	-	-	-	-	1	1
2503587	BLACK PEARL N.	1	-	-	-	2	4	5
2503507	CARDINAL N.	1	2	2	2	2	3	12
2503508	CATALANESCA BIANCA B.	-	-	-	-	-	1	1
2503449	CHASSELAS DORATO B.	-	-	1	-	2	-	3
2503509	CHASSELAS DORATO B.	1	-	-	4	1	3	7
2503588	CHRISTMAS ROSE R.	1	-	-	-	-	-	1
2503578	DAMINA B.	-	-	-	1	-	1	2
2503511	DELIZIA DI VAPRIO B.	1	1	-	1	-	3	6
2503512	EMPEROR N.	-	-	-	-	-	1	1
2503576	ISABELLA N.	7	4	7	12	12	68	103
2503514	ITALIA B.	2	1	-	4	5	30	42
2503515	LATTUARIO NERO N.	1	-	1	4	7	11	23
2503541	LIANA N.	-	-	-	-	-	1	1
2503547	MATILDE B.	-	-	-	2	1	1	4
2503516	MOSCATO D'ADDA N.	2	2	1	4	8	22	39
2503517	MOSCATO D'AMBURGO N.	11	8	8	24	27	128	202
2503518	MOSCATO DI TERRACINA B.	1	-	1	2	-	6	10
2503577	NOAH B.	1	-	1	1	4	2	9
2503524	PIZZUTELLO BIANCO B.	1	-	-	1	-	-	2
2503525	PRIMUS B.	2	-	1	-	2	2	5
2503586	RED ITALIA N.	-	-	-	-	-	2	2
2503527	REGINA B.	6	3	-	3	6	21	38
2503528	REGINA DEI VIGNETI B.	-	1	-	2	1	1	5
2503531	SULTANINA BIANCA B.	1	-	-	-	-	-	1
2503500	UVA DI ALTRO COLORE	4	3	7	27	17	46	101
2503499	UVA DI COLORE NERO	13	12	32	43	37	112	229
2503532	VERDEA B.	2	1	1	1	-	3	6

Tavola 2.16 - Aziende con vite e relativa superficie investita per natura della produzione, età delle viti e tipo di vitigno
(superficie in ettari) - **SUPERFICIE**

NATURA DELLE PRODUZIONI VITIGNI	ETÀ DELLE VITI (anni)						Totale
	Meno di 3	3 -- 6	6 -- 10	10 -- 20	20 -- 30	30 ed oltre	
UVA DA VINO	3.577,78	2.282,57	3.321,36	9.800,55	10.717,58	22.932,28	52.632,12
2501999 per vini DOC e DOCG	2.799,52	1.979,79	2.793,07	8.303,62	8.806,71	14.753,75	39.436,46
2501001 ABBUOTO	6,53	6,75	10,60	103,24	35,53	83,24	245,89
2501002 AGLIANICO N.	-	-	-	-	2,76	2,28	5,04
2501003 AGLIANICONE N.	-	-	-	0,32	0,74	-	1,06
2501004 ALBANA B.	1,00	0,80	0,06	0,70	4,50	0,25	7,31
2501005 ALBANELLO B.	-	-	-	0,77	-	-	0,77
2501007 ALBARANZEULI NERO N.	-	-	-	1,06	0,86	1,66	3,58
2501008 ALBAROLA B.	-	-	-	-	-	4,63	4,63
2501009 ALEATICO N.	2,97	-	1,46	13,51	7,45	21,07	46,46
2501011 ALICANTE BOUSCHET N.	0,54	-	-	0,78	-	0,10	1,42
2501010 ALICANTE N.	6,31	4,94	2,91	3,53	5,00	13,33	36,02
2501012 ANCELLOTTA N.	1,09	-	0,50	0,24	0,70	11,19	13,72
2501013 ANSONICA B.	3,19	3,55	10,61	13,22	30,69	92,54	153,80
2501014 ARNEIS B.	29,58	69,58	112,37	210,15	81,69	63,02	566,39
2501015 ARVESINIADU B.	2,11	0,62	1,33	3,14	2,83	11,46	21,49
2501016 ASPRINIO BIANCO B.	7,43	0,44	0,38	11,74	6,16	7,92	34,07
2501017 AVANÀ N.	0,48	0,26	0,51	3,60	0,98	4,18	10,01
2501018 AVARENGO N.	0,79	0,68	4,62	6,91	1,19	20,24	34,43
2501020 BARBERA BIANCA B.	-	-	0,30	0,48	-	0,64	1,42
2501019 BARBERA N.	642,31	235,95	370,81	1.150,86	2.504,15	7.074,52	11.978,60
2501023 BELLONE	1,03	-	0,27	1,99	8,88	5,31	17,48
2501024 BERVEDINO B.	-	-	-	0,08	0,10	-	0,18
2501025 BIANCAME B.	-	-	-	-	-	0,40	0,40
2501028 BIANCO D'ALESSANO B.	-	-	-	-	4,38	-	4,38
2501029 BIANCOLELLA B.	-	0,56	0,20	1,86	2,04	3,18	7,84
2501030 BIANCONE B.	-	-	0,18	4,53	0,48	-	5,19
2501032 BOMBINO BIANCO B.	-	-	-	0,58	-	0,17	0,75
2501033 BOMBINO NERO N.	-	-	-	1,00	0,42	0,25	1,67
2501034 BONAMICO N.	2,19	3,15	2,16	13,14	10,86	8,76	40,26
2501035 BONARDA N.	7,93	5,21	9,16	33,76	34,97	58,75	149,78
2501036 BOSCO B.	0,23	-	-	-	1,65	-	1,88
2501037 BOVALE GRANDE N.	1,16	-	-	0,89	-	0,18	2,23
2501038 BOVALE N.	-	0,10	-	-	-	3,04	3,14
2501039 BRACCIOLA NERA N.	0,27	0,23	0,87	0,92	0,14	0,34	2,77
2501040 BRACHETTO N.	255,44	262,66	293,77	210,64	89,38	107,90	1.219,79
2501268 BRIC N.	-	-	0,91	0,06	4,42	-	5,39
2501269 BUSSANELLO B.	-	-	-	0,87	-	0,14	1,01
2501042 CABERNET FRANC N.	8,83	5,77	1,22	1,02	0,08	1,64	18,56
2501043 CABERNET SAUVIGNON N.	19,73	7,82	11,84	7,44	1,32	1,04	49,19
2501044 CADDIU N.	-	-	-	-	0,03	-	0,03
2501046 CALABRESE N.	0,06	0,78	0,51	0,20	-	0,85	2,40
2501048 CANAILOLO BIANCO B.	0,27	-	0,73	-	-	-	1,00
2501049 CANAILOLO NERO N.	1,16	0,11	-	1,78	4,38	5,31	12,74
2501052 CARICAGIOLA N.	-	-	-	-	-	0,05	0,05
2501053 CARICA L'ASINO B.	8,83	5,29	3,95	23,18	12,30	15,03	68,58
2501055 CARRICANTE B.	-	-	-	-	0,07	1,71	1,78
2501058 CATARRATTO BIANCO COMUNE B.	-	-	-	-	0,63	0,93	1,56
2501059 CATARRATTO BIANCO LUCIDO B.	-	-	0,64	0,92	4,09	0,74	6,39
2501060 CESANESE COMUNE N.	2,45	0,91	3,99	6,44	10,30	14,66	38,75
2501061 CESANESE D' AFFILE N.	-	-	0,05	-	-	-	0,05
2501298 CHARDONNAY B.	77,28	75,74	207,22	302,86	128,87	82,50	874,47
2501270 CHASSELAS DORATO B.	-	-	0,38	-	-	-	0,38
2501062 CILIEGIOLO N.	0,16	0,26	0,18	1,10	0,01	0,74	2,45
2501063 CLAIRETTE B.	0,12	0,25	4,54	3,73	4,19	4,19	17,02
2501064 COCCOCCIOLA B.	0,90	-	1,00	0,50	3,14	1,49	7,03
2501065 CODA DI VOLPE BIANCA B.	0,20	-	0,16	0,94	0,90	0,68	2,88
2501066 COLOMBANA NERA N.	-	-	-	-	-	0,38	0,38
2501067 COLORINO N.	-	0,51	-	-	-	0,08	0,59
2501068 CORINTO NERO N.	-	0,75	0,88	4,23	3,13	3,42	12,41
2501069 CORTESE B.	113,35	107,71	275,22	768,49	514,95	400,74	2.180,46
2501070 CORVINA N.	1,00	2,93	7,59	0,55	2,76	3,08	17,91
2501272 COVE' B.	-	-	1,80	-	-	-	1,80
2501071 CROATINA N.	1,96	2,18	7,27	3,96	9,54	19,32	44,23
2501072 DAMASCHINO B.	0,81	0,64	0,64	1,75	2,91	2,61	9,36
2501073 DOLCETTO N.	248,67	199,43	410,49	1.063,75	1.413,40	2.000,08	5.335,82
2501074 DOLCIAME B.	-	0,18	0,35	0,40	-	1,77	2,70
2501075 DOUX D'ENRY N.	0,60	1,05	-	0,86	1,67	3,14	7,32
2501076 DURASA N.	-	-	0,22	2,10	2,29	3,55	8,16
2501077 DURELLA B.	-	-	0,13	-	-	0,19	0,32
2501078 ERBALUCE B.	3,56	5,01	18,05	34,82	45,64	48,97	156,05
2501079 FALANGHINA B.	0,80	0,30	1,24	6,63	5,73	10,23	24,93
2501080 FAVORITA B.	20,25	16,23	34,23	43,97	45,97	36,08	196,73

Tavola 2.16 - Aziende con vite e relativa superficie investita per natura della produzione, età delle viti e tipo di vitigno
(superficie in ettari) - **SUPERFICIE**

NATURA DELLE PRODUZIONI VITIGNI	ETÀ DELLE VITI (anni)						Totale
	Meno di 3	3 -- 6	6 -- 10	10 -- 20	20 -- 30	30 ed oltre	
2501273 FERTILIA N.	-	-	-	0,65	1,84	1,61	4,10
2501082 FOGLIA TONDA N.	-	-	-	1,13	-	0,41	1,54
2501083 FORASTERA B.	-	-	1,23	0,07	-	2,43	3,73
2501084 FORTANA N.	-	-	-	-	0,38	-	0,38
2501085 FRANCAVIDDA B.	-	-	-	-	-	0,39	0,39
2501086 FRANCONIA N.	-	-	0,36	-	-	0,37	0,73
2501087 FRAPPATO N.	-	-	-	-	-	0,05	0,05
2501088 FREISA N.	75,13	35,72	46,18	119,54	191,36	315,11	783,04
2501089 FUMIN N.	-	1,16	-	1,19	7,28	13,54	23,17
2501090 GAGLIOPPO N.	0,12	0,29	0,10	0,42	4,54	0,25	5,72
2501091 GAMAY N.	-	-	-	-	0,12	-	0,12
2501092 GARGANEGA B.	-	-	-	-	0,92	-	0,92
2501093 GIRÒ N.	2,74	1,79	0,92	4,28	5,02	3,68	18,43
2501094 GRECANICO DORATO B.	-	-	-	-	-	0,43	0,43
2501095 GRECHETTO B.	-	-	0,83	-	0,18	1,05	2,06
2501096 GRECHETTO ROSSO N.	-	-	-	-	1,50	-	1,50
2501098 GRECO BIANCO B.	1,06	2,38	3,47	2,75	1,56	0,67	11,89
2501099 GRECO NERO N.	0,42	-	0,75	9,09	5,96	12,42	28,64
2501100 GRIGNOLINO N.	32,86	37,69	76,44	256,00	342,06	325,73	1.070,78
2501103 GROPPELLO DI SANTO STEFANO N.	-	-	-	-	0,17	0,14	0,31
2501106 GUARNACCIA B.	-	-	0,54	-	-	1,76	2,30
2501276 INCROCIO BIANCO FEDIT 51 C.S.G. B.	-	-	0,71	4,00	-	-	4,71
2501109 INCROCIO MANZONI 2.15 N.	-	-	-	-	0,43	3,72	4,15
2501110 INCROCIO TERZI N.1 N.	-	0,33	-	0,01	0,20	-	0,54
2501278 ITALICA B.	-	-	0,50	0,50	-	0,15	1,15
2501113 LAMBRUSCA DI ALESSANDRIA N.	0,28	-	0,17	3,09	1,15	10,78	15,47
2501114 LAMBRUSCO A FOGLIA FRASTAGLIATA N.	-	-	-	0,65	0,06	0,10	0,81
2501115 LAMBRUSCO DI SORBARA N.	-	-	-	0,88	-	-	0,88
2501116 LAMBRUSCO GRASPAROSSA N.	0,55	-	-	-	-	0,05	0,60
2501118 LAMBRUSCO MARANI N.	-	0,70	1,48	1,23	1,71	0,76	5,88
2501120 LAMBRUSCO SALAMINO N.	-	-	-	-	1,10	0,99	2,09
2501123 LUMASSINA B.	1,00	-	1,62	1,00	6,53	5,35	15,50
2501127 MALBECH N.	-	-	-	0,67	0,36	0,22	1,25
2501129 MALVASIA BIANCA B.	-	-	-	0,06	-	-	0,06
2501130 MALVASIA BIANCA DI BASILICATA	-	-	-	-	-	1,35	1,35
2501132 MALVASIA BIANCA LUNGA B.	-	-	-	0,33	-	-	0,33
2501133 MALVASIA DEL LAZIO B.	0,22	1,40	2,02	-	2,22	3,22	9,08
2501134 MALVASIA DI CASORZO N.	0,60	3,17	-	5,27	1,14	2,79	12,97
2501135 MALVASIA DI LIPARI B.	0,48	-	-	2,01	1,10	0,28	3,87
2501137 MALVASIA DI SCHIERANO N.	2,00	5,18	3,48	41,39	45,03	47,16	144,24
2501138 MALVASIA ISTRIANA B.	0,80	2,40	0,40	2,11	-	3,04	8,75
2501128 MALVASIA N.	-	-	-	0,05	-	-	0,05
2501139 MALVASIA NERA DI BASILICATA N.	-	-	4,71	-	-	-	4,71
2501140 MALVASIA NERA DI BRINDISI N.	0,17	1,47	0,57	0,42	-	-	2,63
2501299 MANZONI BIANCO B.	0,06	0,76	1,62	3,34	1,75	13,47	21,00
2501143 MARSIGLIANA NERA N.	0,69	1,10	1,29	4,81	3,36	3,10	14,35
2501145 MAZZESE N.	-	-	2,00	0,76	-	-	2,76
2501146 MERLOT N.	22,21	7,51	2,92	3,26	3,31	2,48	41,69
2501148 MOLINARA N.	-	-	-	-	0,40	0,60	1,00
2501150 MONTEPULCIANO N.	3,59	0,71	0,82	4,65	4,58	9,58	23,93
2501119 MONTERICCO N.	4,85	6,59	2,53	6,62	13,49	50,97	85,05
2501151 MONTONICO BIANCO B.	-	-	0,80	4,18	1,72	1,21	7,91
2501152 MONTÙ B.	0,30	0,72	-	1,18	0,28	4,35	6,83
2501153 MOSCATO BIANCO B.	536,28	554,56	493,76	3.109,30	2.344,75	2.430,84	9.469,49
2501154 MOSCATO GIALLO B.	0,03	0,51	4,63	1,47	2,03	1,67	10,34
2501155 MOSCATO NERO DI ACQUI N.	2,59	3,05	1,42	6,08	4,54	2,36	20,04
2501156 MOSCATO ROSA Rs.	-	-	-	-	-	0,14	0,14
2501157 MOSTOSA B.	-	0,99	-	6,52	1,59	5,09	14,19
2501158 MÜLLER THURGAU B.	0,24	0,71	0,80	2,53	4,18	6,40	14,86
2501159 NASCO B.	1,33	3,12	1,02	11,77	5,00	4,24	26,48
2501282 NEBBIERA N.	-	-	-	-	-	0,07	0,07
2501160 NEBBIOLO N.	555,78	225,54	211,10	475,49	609,57	1.045,02	3.122,50
2501163 NEGRO AMARO N.	4,56	3,88	0,98	2,95	1,54	5,17	19,08
2501164 NERELLO CAPPUCCIO N.	-	-	-	-	-	0,56	0,56
2501166 NERETTA CUNESE N.	-	0,38	-	0,24	3,44	12,70	16,76
2501167 NERETTO DI BAIRÒ N.	-	0,03	-	0,11	0,41	4,07	4,62
2501168 NERO BUONO N.	-	-	0,02	-	-	-	0,02
2501169 NEYRET N.	0,50	0,85	2,26	2,95	2,24	10,14	18,94
2501173 NOSIOLA B.	0,16	0,55	8,70	7,37	10,62	11,53	38,93
2501178 OTTAVIANELLO N.	-	-	0,61	0,37	-	0,64	1,62
2501180 PASCALE N.	0,35	0,29	0,15	-	-	1,85	2,64
2501183 PECORELLO N.	-	-	-	0,67	-	0,79	1,46
2501309 PELAVERGA N.	-	-	4,50	1,75	-	1,47	7,72

Tavola 2.16 - Aziende con vite e relativa superficie investita per natura della produzione, età delle viti e tipo di vitigno
(superficie in ettari) - SUPERFICIE

NATURA DELLE PRODUZIONI VITIGNI	ETÀ DELLE VITI (anni)						Totale
	Meno di 3	3 -- 6	6 -- 10	10 -- 20	20 -- 30	30 ed oltre	
2501330 PELAVERGA PICCOLO N.	0,94	0,56	2,91	2,20	2,95	0,53	10,09
2501185 PERRICONE N.	-	-	2,32	0,05	0,30	-	2,67
2501186 PETIT ROUGE N.	0,33	-	-	-	0,70	-	1,03
2501188 PICOLIT B.	-	-	0,26	0,30	0,37	0,95	1,88
2501189 PIEDIROSSO N.	0,38	-	4,77	-	-	4,03	9,18
2501190 PIGATO B.	2,68	-	0,24	3,02	12,93	0,54	19,41
2501191 PIGNOLA N.	-	-	-	0,48	3,18	10,27	13,93
2501300 PIGNOLETTO B.	-	-	-	0,20	-	1,45	1,65
2501192 PINELLA B.	0,87	-	0,28	-	1,87	2,28	5,30
2501193 PINOT BIANCO B.	3,76	3,44	2,01	8,38	4,36	11,05	33,00
2501194 PINOT GRIGIO G.	-	0,08	1,54	-	-	0,60	2,22
2501195 PINOT NERO N.	12,80	16,26	38,26	23,68	7,64	3,85	102,49
2501196 PLASSA N.	-	-	-	-	0,04	1,58	1,62
2501198 PORTOGHESE N.	1,93	-	0,90	-	-	-	2,83
2501199 PRIMITIVO N.	-	-	-	-	-	0,72	0,72
2501200 PROSECCO B.	-	0,20	-	-	0,39	-	0,59
2501325 QUAGLIANO N.	1,73	-	0,96	0,29	0,62	1,55	5,15
2501208 RIBOLLA GIALLA B.	-	-	0,40	0,86	-	0,01	1,27
2501210 RIESLING B.	2,90	0,53	-	1,73	-	1,02	6,18
2501209 RIESLING ITALICO B.	-	-	1,24	-	-	0,24	1,48
2501287 ROSSARA N.	-	-	-	-	1,90	-	1,90
2501213 ROSSESE N.	-	0,32	-	1,09	-	-	1,41
2501313 RUCHE N.	15,82	4,68	3,83	9,63	4,69	1,70	40,35
2501218 SANGIOVESE N.	0,03	0,05	0,06	0,17	-	0,17	0,48
2501219 SAN GIUSEPPE NERO N.	-	-	-	-	0,93	0,93	1,86
2501340 SANTA MARIA B.	0,43	-	-	-	-	-	0,43
2501221 SAUVIGNON B.	6,72	2,89	7,86	6,54	1,10	0,38	25,49
2501222 SCHIAVA GENTILE N.	-	0,27	-	-	-	-	0,27
2501290 SCHIOPPETTINO N.	-	-	0,65	-	-	-	0,65
2501228 SGAVETTA N.	-	-	-	0,58	-	-	0,58
2501291 SIRIO B.	0,72	0,34	0,61	0,57	0,67	-	2,91
2501288 S. MICHELE N.	0,72	0,90	-	1,55	-	0,04	3,21
2501292 SOPERGA N.	-	-	0,40	1,96	1,00	-	3,36
2501230 SYLVANER VERDE B.	0,50	-	-	2,86	1,00	1,50	5,86
2501231 SYRAH N.	-	-	-	-	-	1,26	1,26
2501293 TAZZELENGHE N.	-	-	1,02	4,59	1,63	0,71	7,95
2501233 TERRANO N.	0,83	-	3,55	-	-	-	4,38
2501234 TIMORASSO B.	-	0,81	-	-	0,57	0,26	1,64
2501238 TRAMINER AROMATICO Rs.	0,84	4,63	5,58	2,35	3,40	4,10	20,90
2501240 TREBBIANO GIALLO B.	1,24	1,98	-	0,20	0,08	2,70	6,20
2501243 TREBBIANO SPOLETINO B.	-	0,11	-	-	-	-	0,11
2501246 TURCA N.	-	0,05	-	-	-	0,05	0,10
2501600 UVA DI ALTRO COLORE	0,65	-	-	18,74	0,75	-	20,14
2501599 UVA DI COLORE NERO	-	4,50	0,54	2,61	2,33	8,55	18,53
2501248 UVA RARA N.	2,00	0,66	2,03	4,48	10,58	21,04	40,79
2501295 VALENTINO N.	-	-	-	-	0,29	0,17	0,46
2501296 VEGA B.	-	-	0,91	1,49	0,20	1,90	4,50
2501253 VERDELLO B.	0,15	0,36	1,07	4,91	15,42	1,61	23,52
2501297 VERDUSCHIA B.	-	-	-	1,00	-	-	1,00
2501256 VERDUZZO FRIULANO B.	-	-	-	-	0,07	-	0,07
2501258 VERMENTINO B.	-	0,42	-	-	-	-	0,42
2501260 VERNACCIA DI ORISTANO B.	-	-	-	-	-	0,03	0,03
2501264 VESPOLINA N.	5,03	0,89	1,96	3,76	20,78	9,58	42,00
2502999 per altri vini	778,26	302,78	528,29	1.496,93	1.910,87	8.178,53	13.195,66
2502001 ABBUOTO	-	-	0,10	0,54	-	2,04	2,68
2502347 ABRUSCO N.	-	-	-	-	-	0,02	0,02
2502266 AGLIANICO DEL VULTURE N.	-	-	-	-	-	0,06	0,06
2502002 AGLIANICO N.	1,18	-	1,71	8,28	7,43	22,96	41,56
2502003 AGLIANICONE N.	-	-	-	0,17	0,57	1,81	2,55
2502005 ALBANELLO B.	-	-	-	-	-	0,30	0,30
2502006 ALBARANZEULI BIANCO B.	-	-	-	-	0,20	1,61	1,81
2502007 ALBARANZEULI NERO N.	-	-	-	0,22	-	1,09	1,31
2502008 ALBAROLA B.	-	-	-	0,05	0,01	0,62	0,68
2502267 ALBAROSSA N.	-	-	-	-	-	0,25	0,25
2502009 ALEATICO N.	-	2,25	3,11	4,39	0,40	12,67	22,82
2502011 ALICANTE BOUSCHET N.	-	-	-	0,04	0,02	2,23	2,29
2502010 ALICANTE N.	0,99	0,17	0,16	0,50	-	1,28	3,10
2502012 ANCELLOTTA N.	-	-	-	0,02	1,10	0,66	1,78
2502013 ANSONICA B.	2,11	2,17	1,15	2,95	4,51	12,94	25,83
2502014 ARNEIS B.	8,61	5,25	19,36	28,22	20,89	42,01	124,34
2502015 ARVESINIADU B.	1,10	0,21	0,10	0,27	1,03	5,49	8,20
2502016 ASPRINIO BIANCO B.	0,10	-	-	0,38	2,00	5,78	8,26
2502017 AVANÀ N.	0,16	0,03	0,56	0,16	0,11	4,81	5,83

Tavola 2.16 - Aziende con vite e relativa superficie investita per natura della produzione, età delle viti e tipo di vitigno
(superficie in ettari) - **SUPERFICIE**

NATURA DELLE PRODUZIONI VITIGNI		ETÀ DELLE VITI (anni)						Totale
		Meno di 3	3 -- 6	6 -- 10	10 -- 20	20 -- 30	30 ed oltre	
2502018	AVARENGO N.	-	4,41	0,01	1,08	3,55	12,87	21,92
2502020	BARBERA BIANCA B.	-	-	0,01	0,01	-	1,08	1,10
2502019	BARBERA N.	217,53	68,77	125,43	403,76	765,73	3.870,74	5.451,96
2502021	BARBERA SARDA N.	-	-	-	-	0,09	0,04	0,13
2502022	BARSAGLINA N.	-	-	-	-	0,36	-	0,36
2502023	BELLONE	0,76	-	0,33	0,65	0,34	1,71	3,79
2502024	BERVEDINO B.	-	-	-	-	-	0,04	0,04
2502025	BIANCAME B.	-	1,44	1,96	4,84	1,48	5,69	15,41
2502028	BIANCO D'ALESSANO B.	0,06	-	0,23	-	0,40	0,46	1,15
2502029	BIANCOLELLA B.	0,39	-	1,84	0,10	1,73	2,15	6,21
2502030	BIANCONE B.	-	0,10	0,51	0,08	-	0,44	1,13
2502033	BOMBINO NERO N.	-	0,08	-	0,10	0,04	1,55	1,77
2502034	BONAMICO N.	-	-	-	-	-	0,15	0,15
2502035	BONARDA N.	4,95	3,77	10,03	21,23	22,80	92,25	155,03
2502348	BONDA N.	0,05	-	-	-	-	-	0,05
2502036	BOSCO B.	-	-	-	-	0,36	0,64	1,00
2502037	BOVALE GRANDE N.	0,69	-	-	0,93	-	0,55	2,17
2502038	BOVALE N.	-	-	-	0,62	0,04	0,64	1,30
2502039	BRACCIOLA NERA N.	-	-	0,18	0,02	-	0,85	1,05
2502040	BRACHETTO N.	20,34	13,69	14,09	16,93	9,43	18,88	93,36
2502268	BRIC N.	-	-	0,07	-	-	0,47	0,54
2502269	BUSSANELLO B.	-	-	0,02	1,53	0,18	1,15	2,88
2502042	CABERNET FRANC N.	5,03	2,09	0,33	1,06	0,69	0,32	9,52
2502043	CABERNET SAUVIGNON N.	14,65	2,72	4,14	1,34	1,20	1,09	25,14
2502044	CADDIU N.	-	-	-	0,20	0,05	0,80	1,05
2502045	CAGNULARI N.	-	-	-	-	-	0,16	0,16
2502046	CALABRESE N.	2,13	0,01	-	-	-	-	2,14
2502048	CANAIOLO BIANCO B.	-	-	0,09	-	0,23	2,71	3,03
2502049	CANAIOLO NERO N.	-	0,18	-	-	-	1,13	1,31
2502050	CANINA NERA N.	-	-	0,30	-	-	-	0,30
2502051	CANNONAO N.	-	-	-	0,03	-	-	0,03
2502052	CARICAGIOLA N.	-	-	-	-	-	0,05	0,05
2502053	CARICA L'ASINO B.	0,86	-	-	0,88	0,13	1,33	3,20
2502054	CARIGNANO N.	-	-	-	-	-	0,15	0,15
2502055	CARRICANTE B.	-	-	-	-	-	0,36	0,36
2502058	CATARRATTO BIANCO COMUNE B.	-	-	-	0,01	-	0,25	0,26
2502059	CATARRATTO BIANCO LUCIDO B.	-	-	-	-	0,10	1,29	1,39
2502060	CESANESE COMUNE N.	0,14	0,07	0,05	0,91	0,29	1,73	3,19
2502061	CESANESE D' AFFILE N.	-	-	-	-	-	0,32	0,32
2502298	CHARDONNAY B.	17,46	14,26	38,98	65,73	17,72	21,49	175,64
2502062	CILIEGIOLO N.	0,14	0,28	0,23	0,80	1,72	6,45	9,62
2502063	CLAIRETTE B.	0,20	0,60	1,07	0,45	1,45	0,34	4,11
2502064	COCOCCIOLA B.	0,21	-	-	-	0,44	0,27	0,92
2502065	CODA DI VOLPE BIANCA B.	-	-	0,63	0,04	0,47	0,43	1,57
2502066	COLOMBANA NERA N.	0,05	-	-	-	0,30	0,07	0,42
2502068	CORINTO NERO N.	0,01	-	-	0,73	1,20	0,75	2,69
2502450	CORINTO NERO N.	-	-	-	-	-	0,03	0,03
2502271	CORNAREA N.	-	-	0,06	0,48	-	0,61	1,15
2502069	CORTESE B.	34,99	20,35	45,07	101,82	72,06	115,64	389,93
2502070	CORVINA N.	0,34	0,70	0,21	0,40	0,80	3,40	5,85
2502071	CROATINA N.	1,23	1,32	3,85	3,62	7,07	47,00	64,09
2502072	DAMASCHINO B.	-	0,47	0,38	2,08	0,47	3,49	6,89
2502316	DINDARELLA N.	-	-	-	-	-	0,17	0,17
2502350	DIOLINOIR N.	-	-	-	0,10	-	-	0,10
2502073	DOLCETTO N.	91,54	40,74	52,73	191,87	284,23	1.018,18	1.679,29
2502074	DOLCIAME B.	-	-	-	0,05	0,08	-	0,13
2502075	DOUX D'ENRY N.	1,03	0,20	0,01	0,33	0,81	4,86	7,24
2502076	DURASA N.	0,22	-	0,06	0,17	0,36	5,85	6,66
2502077	DURELLA B.	-	-	-	1,29	0,32	0,72	2,33
2502078	ERBALUCE B.	2,81	1,86	6,43	15,50	44,15	58,84	129,59
2502079	FALANGHINA B.	0,89	0,62	0,72	3,19	2,72	15,34	23,48
2502080	FAVORITA B.	2,60	3,54	7,64	19,64	9,11	15,31	57,84
2502273	FERTILIA N.	-	-	0,07	1,32	-	1,96	3,35
2502081	FIANO B.	-	-	-	-	0,18	0,30	0,48
2502082	FOGLIA TONDA N.	-	-	-	-	-	0,63	0,63
2502083	FORASTERA B.	0,08	0,04	-	-	0,05	4,01	4,18
2502317	FORSSELLINA N.	-	0,06	-	0,05	-	0,16	0,27
2502084	FORTANA N.	-	-	-	-	0,58	-	0,58
2502085	FRANCAVIDDA B.	-	-	0,25	0,60	1,23	0,44	2,52
2502086	FRANCONIA N.	0,07	-	0,01	-	0,20	1,10	1,38
2502087	FRAPPATO N.	-	-	-	-	-	0,17	0,17
2502088	FREISA N.	17,30	7,12	14,76	60,03	77,56	402,42	579,19
2502089	FUMIN N.	1,20	-	0,95	0,21	0,35	2,48	5,19

Tavola 2.16 - Aziende con vite e relativa superficie investita per natura della produzione, età delle viti e tipo di vitigno
(superficie in ettari) - SUPERFICIE

NATURA DELLE PRODUZIONI VITIGNI		ETÀ DELLE VITI (anni)						Totale
		Meno di 3	3 -- 6	6 -- 10	10 -- 20	20 -- 30	30 ed oltre	
2502090	GAGLIOPPO N.	-	-	-	0,31	-	0,52	0,83
2502091	GAMAY N.	-	-	0,06	-	-	0,27	0,33
2502093	GIRO N.	0,05	0,19	0,60	0,45	0,60	4,57	6,46
2502352	GRANOIR N.	-	-	-	-	-	0,02	0,02
2502094	GRECANICO DORATO B.	-	-	-	0,35	-	-	0,35
2502095	GRECHETTO B.	-	0,76	-	-	0,44	1,12	2,32
2502096	GRECHETTO ROSSO N.	-	-	-	-	-	0,08	0,08
2502097	GRECO B.	-	-	-	1,30	-	0,05	1,35
2502098	GRECO BIANCO B.	0,76	0,18	2,63	3,47	0,56	3,24	10,84
2502099	GRECO NERO N.	9,47	9,89	10,67	24,85	44,77	183,68	283,33
2502100	GRIGNOLINO N.	22,36	4,71	14,37	43,63	38,74	89,82	213,63
2502106	GUARNACCIA B.	-	-	0,02	-	-	0,27	0,29
2502107	IMPIGNO B.	-	-	-	0,11	-	0,39	0,50
2502276	INCROCIO BIANCO FEDIT 51 C.S.G. B.	-	-	-	-	-	0,36	0,36
2502109	INCROCIO MANZONI 2.15 N.	-	-	-	-	-	0,46	0,46
2502110	INCROCIO TERZI N.1 N.	-	-	-	-	-	0,33	0,33
2502277	INVERNENGA B.	-	-	2,00	-	-	0,94	2,94
2502278	ITALICA B.	-	-	-	1,24	-	0,36	1,60
2502113	LAMBRUSCA DI ALESSANDRIA N.	0,62	0,85	0,17	6,02	4,28	15,15	27,09
2502114	LAMBRUSCO A FOGLIA FRASTAGLIATA N.	0,11	-	-	0,30	1,49	3,74	5,64
2502115	LAMBRUSCO DI SORBARA N.	-	-	-	-	-	0,56	0,56
2502116	LAMBRUSCO GRASPAROSSA N.	0,13	-	-	0,38	0,71	0,98	2,20
2502117	LAMBRUSCO MAESTRI N.	0,04	-	-	0,13	0,48	1,33	1,98
2502118	LAMBRUSCO MARANI N.	-	-	-	-	-	0,08	0,08
2502120	LAMBRUSCO SALAMINO N.	-	-	-	-	-	0,17	0,17
2502126	MAIOLICA N.	-	-	-	-	-	0,16	0,16
2502333	MALBO GENTILE N.	-	-	0,34	7,29	0,41	2,72	10,76
2502129	MALVASIA BIANCA B.	-	-	0,38	0,39	0,07	0,46	1,30
2502130	MALVASIA BIANCA DI BASILICATA	-	-	-	0,30	-	2,04	2,34
2502131	MALVASIA BIANCA DI CANDIA B.	-	-	-	-	0,10	0,50	0,60
2502132	MALVASIA BIANCA LUNGA B.	-	0,11	-	0,33	0,50	0,26	1,20
2502133	MALVASIA DEL LAZIO B.	-	-	-	0,07	0,02	0,15	0,24
2502279	MALVASIA DI CANDIA AROMATICA B.	-	-	-	1,00	-	0,22	1,22
2502134	MALVASIA DI CASORZO N.	-	-	0,54	0,70	1,19	1,94	4,37
2502135	MALVASIA DI LIPARI B.	-	-	-	0,10	-	0,13	0,23
2502136	MALVASIA DI SARDEGNA B.	-	0,50	-	-	-	0,61	1,11
2502137	MALVASIA DI SCHIERANO N.	-	0,01	0,12	1,16	4,09	5,88	11,26
2502138	MALVASIA ISTRIANA B.	-	-	-	-	-	0,01	0,01
2502128	MALVASIA N.	0,02	1,00	0,93	1,36	0,10	2,81	6,22
2502139	MALVASIA NERA DI BASILICATA N.	-	-	-	0,13	-	-	0,13
2502140	MALVASIA NERA DI BRINDISI N.	-	-	-	0,12	0,07	0,92	1,11
2502318	MALVASIA ROSA Rs.	-	-	-	-	-	1,84	1,84
2502299	MANZONI BIANCO B.	67,20	15,90	25,90	130,86	164,43	804,56	1.208,85
2502143	MARSIGLIANA NERA N.	-	-	-	0,64	-	-	0,64
2502144	MARZEMINO N.	-	-	0,05	-	-	-	0,05
2502306	MAYOLET Rs.	0,04	-	-	-	0,25	-	0,29
2502146	MERLOT N.	6,87	6,15	5,39	19,32	12,92	6,20	56,85
2502148	MOLINARA N.	-	-	-	-	-	0,03	0,03
2502150	MONTEPULCIANO N.	1,05	-	0,09	0,32	-	1,78	3,24
2502119	MONTERICCO N.	-	-	-	0,02	1,36	1,99	3,37
2502152	MONTÙ B.	0,82	-	-	-	-	-	0,82
2502307	MOSCATELLO SELVATICO B.	-	0,05	0,10	-	-	0,07	0,22
2502153	MOSCATO BIANCO B.	106,72	8,30	24,83	58,31	38,06	60,01	296,23
2502154	MOSCATO GIALLO B.	-	-	-	-	0,81	0,37	1,18
2502155	MOSCATO NERO DI ACQUI N.	-	0,02	0,20	0,20	0,19	1,14	1,75
2502156	MOSCATO ROSA Rs.	-	-	0,15	0,11	0,38	0,72	1,36
2502157	MOSTOSA B.	0,87	-	0,03	-	0,57	0,31	1,78
2502158	MÜLLER THURGAU B.	2,50	1,24	2,05	-	-	0,20	5,99
2502159	NASCO B.	-	0,07	-	0,05	-	-	0,12
2502282	NEBBIERA N.	-	-	-	-	-	0,02	0,02
2502160	NEBBIOLO N.	47,04	13,40	12,11	40,07	57,12	243,80	413,54
2502161	NEGRARA N.	-	-	-	-	-	0,15	0,15
2502162	NEGRETTO N.	-	-	-	0,08	-	0,34	0,42
2502163	NEGRO AMARO N.	0,10	-	-	-	0,02	0,53	0,65
2502354	NER D'ALA N.	-	-	-	-	-	0,13	0,13
2502165	NERELLO MASCALESE N.	-	-	0,01	0,02	0,01	0,99	1,03
2502166	NERETTA CUNEESE N.	3,37	1,32	8,49	19,32	29,17	202,71	264,38
2502167	NERETTO DI BAIRÒ N.	0,46	0,09	0,47	2,80	4,91	22,64	31,37
2502168	NERO BUONO N.	-	-	-	-	0,10	1,25	1,35
2502169	NEYRET N.	-	-	0,22	0,04	2,04	9,95	12,25
2502170	NIEDDERA N.	-	-	-	0,11	-	0,19	0,30
2502173	NOSIOLA B.	-	-	-	0,03	0,45	0,95	1,43
2502174	NOTARDOMENICO N.	-	-	-	-	0,09	1,29	1,38

Tavola 2.16 - Aziende con vite e relativa superficie investita per natura della produzione, età delle viti e tipo di vitigno
(superficie in ettari) - SUPERFICIE

NATURA DELLE PRODUZIONI VITIGNI	ETÀ DELLE VITI (anni)						Totale
	Meno di 3	3 -- 6	6 -- 10	10 -- 20	20 -- 30	30 ed oltre	
2502175 NURAGUS B.	-	-	-	-	0,10	-	0,10
2502177 ORTRUGO B.	-	-	-	-	-	0,65	0,65
2502179 PAMPANUTO B.	-	-	-	0,38	-	-	0,38
2502180 PASCALE N.	-	-	-	-	-	0,01	0,01
2502182 PAVANA N.	-	-	-	-	-	0,10	0,10
2502309 PELAVERGA N.	0,10	-	0,35	1,00	1,40	9,50	12,35
2502330 PELAVERGA PICCOLO N.	-	-	-	1,61	-	0,06	1,67
2502185 PERRICONE N.	0,04	-	-	-	-	-	0,04
2502186 PETIT ROUGE N.	-	-	-	0,11	-	0,04	0,15
2502187 PICCOLA NERA N.	-	-	-	-	-	0,30	0,30
2502188 PICCOLIT B.	-	-	-	-	0,10	0,36	0,46
2502190 PIGATO B.	0,55	-	-	-	-	1,55	2,10
2502191 PIGNOLA N.	12,49	-	-	0,19	1,98	0,89	15,55
2502300 PIGNOLETTO B.	9,57	8,23	13,64	28,64	27,42	62,05	149,55
2502193 PINOT BIANCO B.	0,27	2,83	0,48	1,03	1,06	1,31	6,98
2502194 PINOT GRIGIO G.	-	-	0,45	0,12	0,15	0,05	0,77
2502195 PINOT NERO N.	4,83	4,19	7,27	8,86	1,91	3,24	30,30
2502196 PLASSA N.	-	0,15	-	0,12	0,33	2,05	2,65
2502197 POLLERA NERA N.	-	-	-	-	-	0,02	0,02
2502198 PORTOGHESE N.	0,10	-	0,85	0,72	-	0,10	1,77
2502199 PRIMITIVO N.	1,46	1,20	1,07	2,73	2,18	5,85	14,49
2502200 PROSECCO B.	0,55	-	-	0,44	2,82	1,30	5,11
2502201 PRUGNOLO GENTILE N.	-	-	-	0,04	-	-	0,04
2502202 PRUNESTA N.	-	0,50	-	1,37	-	0,04	1,91
2502325 QUAGLIANO N.	-	-	-	0,10	0,11	1,18	1,39
2502204 RABOSO VERONESE N.	-	-	-	1,00	-	-	1,00
2502341 REGINA B.	-	0,10	0,03	0,31	0,03	0,87	1,34
2502342 REGINA DEI VIGNETI B.	-	-	0,03	-	-	0,02	0,05
2502210 RIESLING B.	0,02	-	0,36	0,01	0,06	1,34	1,79
2502209 RIESLING ITALICO B.	0,17	0,17	1,03	2,32	-	1,14	4,83
2502211 ROLLO B.	-	-	-	-	-	0,08	0,08
2502213 ROSSESE N.	-	-	-	-	-	0,60	0,60
2502216 ROUSSANE B.	-	-	-	-	-	0,11	0,11
2502313 RUCHE' N.	1,20	0,89	-	0,78	-	0,08	2,95
2502217 SAGRANTINO N.	-	-	-	-	0,04	0,14	0,18
2502218 SANGIOVESE N.	0,03	-	0,67	1,05	3,24	3,79	8,78
2502219 SAN GIUSEPPE NERO N.	1,20	0,02	0,42	6,21	2,29	32,16	42,30
2502340 SANTA MARIA B.	-	-	-	0,07	-	-	0,07
2502221 SAUVIGNON B.	1,83	3,97	1,75	3,16	0,32	-	11,03
2502222 SCHIAVA GENTILE N.	-	-	-	-	-	0,02	0,02
2502223 SCHIAVA GRIGIA N.	-	-	-	-	-	0,10	0,10
2502289 SCHIAVA GROSSA N.	-	-	0,46	0,08	0,17	0,56	1,27
2502224 SCHIAVA N.	-	-	-	0,03	-	0,06	0,09
2502290 SCHIOPPETTINO N.	-	0,65	-	0,10	0,09	-	0,84
2502228 SGAVETTA N.	-	-	-	0,04	-	0,50	0,54
2502291 SIRIO B.	0,25	-	-	-	-	0,40	0,65
2502288 S. MICHELE N.	-	0,10	0,02	-	0,77	2,20	3,09
2502292 SOPERGA N.	-	-	-	0,54	-	-	0,54
2502229 SUSUMANIELLO N.	-	-	-	0,14	0,39	0,14	0,67
2502230 SYLVANER VERDE B.	0,02	-	-	-	-	0,13	0,15
2502231 SYRAH N.	-	0,03	-	-	-	-	0,03
2502293 TAZZELENGHE N.	0,80	0,33	1,13	0,49	0,43	1,28	4,46
2502345 TEMPRANILLO N.	-	-	-	-	-	0,20	0,20
2502233 TERRANO N.	-	0,03	-	0,15	-	1,46	1,64
2502234 TIMORASSO B.	0,42	-	2,17	0,95	0,04	0,86	4,44
2502235 TOCAI FRIULANO B.	-	-	0,06	0,05	0,48	1,49	2,08
2502236 TOCAI ROSSO N.	0,04	0,02	0,01	-	0,05	0,11	0,23
2502238 TRAMINER AROMATICO Rs.	0,10	0,30	0,62	5,02	-	-	6,04
2502332 TREBBIANO ABRUZZESE B.	-	-	-	0,22	-	-	0,22
2502239 TREBBIANO DI SOAVE B.	-	0,07	0,05	1,12	1,43	2,44	5,11
2502240 TREBBIANO GIALLO B.	3,80	-	-	-	-	0,26	4,06
2502241 TREBBIANO MODENESE B.	-	-	-	-	-	0,29	0,29
2502242 TREBBIANO ROMAGNOLO B.	-	-	1,94	2,04	0,60	0,31	4,89
2502243 TREBBIANO SPOLETINO B.	-	-	-	-	-	0,06	0,06
2502244 TREBBIANO TOSCANO B.	0,82	-	-	7,31	0,79	1,63	10,55
2502245 TREVISANA NERA N.	-	-	-	-	-	0,53	0,53
2502294 TSCHAGGELE N.	-	-	-	-	-	0,36	0,36
2502600 UVA DI ALTRO COLORE	2,49	2,56	4,25	27,18	10,72	32,11	79,31
2502599 UVA DI COLORE NERO	8,55	11,62	8,48	39,94	50,71	381,62	500,92
2502248 UVA RARA N.	0,96	0,07	0,41	4,89	5,95	32,13	44,41
2502249 UVA TOSCA N.	-	-	-	-	0,28	0,51	0,79
2502295 VALENTINO N.	-	-	-	-	0,05	-	0,05
2502250 VELTLINER B.	-	-	-	-	-	0,02	0,02

Tavola 2.16 - Aziende con vite e relativa superficie investita per natura della produzione, età delle viti e tipo di vitigno
(superficie in ettari) - **SUPERFICIE**

NATURA DELLE PRODUZIONI VITIGNI	ETÀ DELLE VITI (anni)						Totale
	Meno di 3	3 -- 6	6 -- 10	10 -- 20	20 -- 30	30 ed oltre	
2502251 VERDEA B.	0,03	0,02	-	-	0,03	0,79	0,87
2502252 VERDECA B.	-	-	-	-	-	0,15	0,15
2502253 VERDELLO B.	0,10	-	-	-	3,03	0,12	3,25
2502254 VERDICCHIO BIANCO B.	-	-	-	-	-	0,05	0,05
2502255 VERDISO B.	-	-	-	-	-	0,09	0,09
2502297 VERDUSCHIA B.	-	-	1,00	-	0,05	0,29	1,34
2502256 VERDUZZO FRIULANO B.	0,13	-	-	-	-	-	0,13
2502257 VERDUZZO TREVIGIANO B.	0,20	0,08	-	1,31	0,20	0,20	1,99
2502258 VERMENTINO B.	-	0,25	6,08	1,22	0,12	-	7,67
2502259 VERMENTINO NERO N.	-	-	-	-	-	0,11	0,11
2502260 VERNACCIA DI ORISTANO B.	-	0,02	-	0,04	0,05	1,11	1,22
2502261 VERNACCIA DI SAN GIMIGNANO B.	-	-	-	-	-	0,37	0,37
2502262 VERNACCIA NERA N.	-	-	-	0,13	0,04	2,97	3,14
2502264 VESPOLINA N.	0,34	0,07	0,31	0,78	4,24	12,41	18,15
2502320 VITOUSKA B.	-	-	-	-	-	0,07	0,07
2503999 UVA DA TAVOLA	23,31	10,65	21,76	53,34	33,84	111,97	254,87
2503502 ALPHONSE LAVALLÉE N.	-	-	0,04	0,10	1,13	2,97	4,24
2503503 ANGELA B.	-	-	-	-	-	0,07	0,07
2503587 BLACK PEARL N.	0,50	-	-	-	0,40	0,74	1,64
2503507 CARDINAL N.	0,01	0,10	1,46	2,07	0,57	0,41	4,62
2503508 CATALANESCA BIANCA B.	-	-	-	-	-	0,05	0,05
2503449 CHASSELAS DORATO B.	-	-	0,30	-	0,39	-	0,69
2503509 CHASSELAS DORATO B.	0,01	-	-	2,85	0,20	0,34	3,40
2503588 CHRISTMAS ROSE R.	0,10	-	-	-	-	-	0,10
2503578 DAMINA B.	-	-	-	0,06	-	0,15	0,21
2503511 DELIZIA DI VAPRIO B.	0,01	0,03	-	0,02	-	0,82	0,88
2503512 EMPEROR N.	-	-	-	-	-	0,01	0,01
2503576 ISABELLA N.	3,82	3,47	4,92	16,35	4,56	39,64	72,76
2503514 ITALIA B.	0,06	0,10	-	0,41	0,91	5,16	6,64
2503515 LATTUARIO NERO N.	0,69	-	0,36	0,70	0,39	2,37	4,51
2503541 LIANA N.	-	-	-	-	-	0,02	0,02
2503547 MATILDE B.	-	-	-	0,06	0,03	0,73	0,82
2503516 MOSCATO D'ADDA N.	0,02	0,11	0,02	0,94	2,01	3,06	6,16
2503517 MOSCATO D'AMBURGO N.	2,73	0,67	0,40	5,91	4,52	13,96	28,19
2503518 MOSCATO DI TERRACINA B.	0,20	-	0,16	0,35	-	0,86	1,57
2503577 NOAH B.	0,05	-	0,57	0,07	0,83	1,57	3,09
2503524 PIZZUTELLO BIANCO B.	0,01	-	-	0,05	-	-	0,06
2503525 PRIMUS B.	1,23	-	0,01	-	0,42	0,61	2,27
2503586 RED ITALIA N.	-	-	-	-	-	0,48	0,48
2503527 REGINA B.	3,44	0,52	-	0,62	1,35	2,14	8,07
2503528 REGINA DEI VIGNETI B.	-	0,05	-	0,21	0,02	0,03	0,31
2503531 SULTANINA BIANCA B.	0,01	-	-	-	-	-	0,01
2503500 UVA DI ALTRO COLORE	1,33	0,13	1,15	8,94	4,54	8,73	24,82
2503499 UVA DI COLORE NERO	7,99	5,37	11,87	13,59	11,57	26,91	77,30
2503532 VERDEA B.	1,10	0,10	0,50	0,04	-	0,14	1,88

Tavola 2.17 - Aziende con arboricoltura da legno e/o boschi e relativa superficie per classe di superficie totale e zona altimetrica (superficie in ettari) - TOTALE

COLTURE BOSCHIVE	CLASSI DI SUPERFICIE TOTALE								Totale
	Meno di 1	1 -- 2	2 -- 5	5 -- 10	10 -- 20	20 -- 50	50 -- 100	100 ed oltre	
AZIENDE									
COLTURE BOSCHIVE									
ARBORICOLTURA DA LEGNO	1.277	1.864	3.890	2.753	1.857	1.198	369	188	13.396
Pioppeti	1.016	1.549	3.378	2.335	1.540	1.011	330	156	11.315
Altra arboricoltura da legno	278	364	684	584	429	251	70	51	2.711
BOSCHI	10.274	12.082	20.863	13.819	7.923	4.032	1.011	730	70.734
Fustaie	858	1.020	2.100	1.657	1.002	524	174	268	7.603
<i>Conifere</i>	182	203	420	310	193	102	39	126	1.575
<i>Latifoglie</i>	344	406	819	631	343	200	72	66	2.881
<i>Miste di conifere e latifoglie</i>	348	437	955	819	530	258	76	150	3.573
Cedui	9.527	11.321	19.483	12.812	7.355	3.703	900	599	65.700
<i>Semplici</i>	5.357	6.091	10.119	6.727	3.877	2.083	494	295	35.043
<i>Composti</i>	4.213	5.341	9.687	6.380	3.668	1.738	442	350	31.819
Macchia mediterranea	-	-	2	-	1	-	-	-	3
ALTRE SUPERFICI FORESTALI									
SUPERFICI BOSCATI A TURNO BREVE	809	1.009	1.902	1.167	776	528	152	83	6.426
Alberi di Natale	3	2	12	8	3	2	-	2	32
Produzione di energia	291	289	449	240	150	91	17	13	1.540
Produzione per l'industria	536	754	1.544	970	653	451	140	71	5.119
SUPERFICIE INVESTITA									
COLTURE BOSCHIVE									
ARBORICOLTURA DA LEGNO	452,74	1.161,81	3.852,02	4.406,99	4.902,01	5.856,65	3.783,64	6.226,17	30.642,03
Pioppeti	376,89	962,42	3.292,53	3.569,46	3.991,22	4.874,64	3.280,64	5.449,45	25.797,25
Altra arboricoltura da legno	75,85	199,39	559,49	837,53	910,79	982,01	503,00	776,72	4.844,78
BOSCHI	3.271,44	8.066,45	25.222,77	29.355,44	27.787,14	22.330,47	10.422,15	156.187,99	282.643,85
Fustaie	259,88	574,83	2.181,89	3.047,60	2.964,00	2.531,00	1.474,94	74.635,04	87.669,18
<i>Conifere</i>	43,96	85,86	297,52	387,01	371,31	338,20	276,41	37.476,02	39.276,29
<i>Latifoglie</i>	104,35	218,20	791,92	1.009,08	840,03	825,13	444,19	4.365,39	8.598,29
<i>Miste di conifere e latifoglie</i>	111,57	270,77	1.092,45	1.651,51	1.752,66	1.367,67	754,34	32.793,63	39.794,60
Cedui	3.011,56	7.491,62	23.038,75	26.307,84	24.820,84	19.799,47	8.947,21	81.552,95	194.970,24
<i>Semplici</i>	1.620,91	3.868,44	11.544,95	13.652,31	13.021,20	11.112,91	4.435,70	40.396,24	99.652,66
<i>Composti</i>	1.390,65	3.623,18	11.493,80	12.655,53	11.799,64	8.686,56	4.511,51	41.156,71	95.317,58
Macchia mediterranea	-	-	2,13	-	2,30	-	-	-	4,43
ALTRE SUPERFICI FORESTALI									
SUPERFICI BOSCATI A TURNO BREVE	275,27	681,03	2.074,63	1.985,93	2.381,10	2.605,66	1.389,27	3.389,44	14.782,33
Alberi di Natale	0,41	2,20	5,39	4,61	1,09	8,28	-	150,30	172,28
Produzione di energia	87,57	178,64	371,02	309,00	288,71	204,82	14,43	238,53	1.692,72
Produzione per l'industria	187,29	500,19	1.698,22	1.672,32	2.091,30	2.392,56	1.374,84	3.000,61	12.917,33

Tavola 2.17 segue - Aziende con arboricoltura da legno e/o boschi e relativa superficie per classe di superficie totale e zona altimetrica (superficie in ettari) - MONTAGNA

CULTURE BOSCHIVE	CLASSI DI SUPERFICIE TOTALE								Totale
	Meno di 1	1 -- 2	2 -- 5	5 -- 10	10 -- 20	20 -- 50	50 -- 100	100 ed oltre	
AZIENDE									
CULTURE BOSCHIVE									
ARBORICOLTURA DA LEGNO	34	57	76	77	53	30	10	5	342
Pioppeti	17	40	50	45	32	19	4	3	210
Altra arboricoltura da legno	17	18	33	34	23	15	6	2	148
BOSCHI	1.307	1.773	3.529	2.626	1.384	679	226	407	11.931
Fustaie	220	271	774	678	339	198	77	218	2.775
Conifere	54	54	140	131	70	49	16	114	628
Latifoglie	120	155	409	364	165	90	33	46	1.382
Miste di conifere e latifoglie	50	68	252	233	132	81	34	129	979
Cedui	1.109	1.560	3.022	2.272	1.240	577	185	310	10.275
Semplici	533	696	1.358	1.071	620	325	81	143	4.827
Composti	580	871	1.725	1.275	680	289	121	199	5.740
Macchia mediterranea	-	-	-	-	1	-	-	-	1
ALTRE SUPERFICI FORESTALI									
SUPERFICI BOSCADE A TURNO BREVE	15	34	30	17	8	3	-	2	109
Alberi di Natale	-	1	2	1	1	-	-	1	6
Produzione di energia	8	14	20	12	5	-	-	-	59
Produzione per l'industria	7	19	8	5	2	3	-	1	45
SUPERFICIE INVESTITA									
CULTURE BOSCHIVE									
ARBORICOLTURA DA LEGNO	8,35	25,04	54,93	89,26	90,51	123,40	5,51	93,86	490,86
Pioppeti	5,40	19,53	37,32	52,46	63,38	88,03	3,56	92,47	362,15
Altra arboricoltura da legno	2,95	5,51	17,61	36,80	27,13	35,37	1,95	1,39	128,71
BOSCHI	421,60	1.191,86	4.776,72	7.094,87	7.086,08	6.303,37	3.641,96	138.990,15	169.506,61
Fustaie	66,43	152,28	802,33	1.293,62	1.149,07	1.061,31	599,83	71.031,86	76.156,73
Conifere	15,54	25,58	116,39	208,19	173,64	169,05	88,57	34.904,53	35.701,49
Latifoglie	35,21	86,30	428,98	659,19	495,53	442,34	181,18	4.109,51	6.438,24
Miste di conifere e latifoglie	15,68	40,40	256,96	426,24	479,90	449,92	330,08	32.017,82	34.017,00
Cedui	355,17	1.039,58	3.974,39	5.801,25	5.934,71	5.242,06	3.042,13	67.958,29	93.347,58
Semplici	159,00	470,91	1.861,26	2.773,12	2.992,83	3.262,22	1.473,28	35.394,26	48.386,88
Composti	196,17	568,67	2.113,13	3.028,13	2.941,88	1.979,84	1.568,85	32.564,03	44.960,70
Macchia mediterranea	-	-	-	-	2,30	-	-	-	2,30
ALTRE SUPERFICI FORESTALI									
SUPERFICI BOSCADE A TURNO BREVE	2,61	10,23	12,97	16,81	27,69	37,98	-	151,38	259,67
Alberi di Natale	-	1,45	0,66	0,39	0,38	-	-	150,00	152,88
Produzione di energia	0,81	3,02	7,92	10,13	17,17	-	-	-	39,05
Produzione per l'industria	1,80	5,76	4,39	6,29	10,14	37,98	-	1,38	67,74

Tavola 2.17 segue - Aziende con arboricoltura da legno e/o boschi e relativa superficie per classe di superficie totale e zona altimetrica (superficie in ettari) - COLLINA

COLTURE BOSCHIVE	CLASSI DI SUPERFICIE TOTALE								Totale
	Meno di 1	1 -- 2	2 -- 5	5 -- 10	10 -- 20	20 -- 50	50 -- 100	100 ed oltre	
AZIENDE									
COLTURE BOSCHIVE									
ARBORICOLTURA DA LEGNO	700	1.271	2.898	2.001	1.154	568	136	53	8.781
Pioppeti	521	1.039	2.493	1.685	918	445	113	40	7.254
Altra arboricoltura da legno	187	268	547	452	323	167	42	22	2.008
BOSCHI	7.604	9.280	15.524	9.819	5.325	2.322	440	156	50.470
Fustaie	472	611	1.136	812	514	206	39	22	3.812
<i>Conifere</i>	107	123	243	155	100	38	11	6	783
<i>Latifoglie</i>	150	189	343	200	120	56	11	8	1.077
<i>Miste di conifere e latifoglie</i>	226	315	610	506	325	125	23	9	2.139
Cedui	7.210	8.841	14.807	9.302	5.022	2.206	419	147	47.954
<i>Semplici</i>	4.140	4.849	7.736	4.882	2.579	1.185	225	74	25.670
<i>Composti</i>	3.101	4.082	7.302	4.626	2.552	1.089	208	82	23.042
Macchia mediterranea	-	-	1	-	-	-	-	-	1
ALTRE SUPERFICI FORESTALI									
SUPERFICI BOSCADE A TURNO BREVE	466	701	1.362	812	439	220	56	24	4.080
Alberi di Natale	3	1	5	6	1	1	-	1	18
Produzione di energia	191	228	336	159	95	37	3	7	1.056
Produzione per l'industria	279	494	1.096	677	360	187	54	18	3.165
SUPERFICIE INVESTITA									
COLTURE BOSCHIVE									
ARBORICOLTURA DA LEGNO	211,35	661,97	2.484,23	2.812,06	2.628,50	2.367,04	1.308,57	1.624,10	14.097,82
Pioppeti	162,13	527,90	2.048,68	2.177,49	1.942,67	1.836,27	976,56	1.270,01	10.941,71
Altra arboricoltura da legno	49,22	134,07	435,55	634,57	685,83	530,77	332,01	354,09	3.156,11
BOSCHI	2.417,09	6.222,28	18.639,27	20.541,35	18.899,29	13.683,80	5.067,96	9.627,68	95.098,72
Fustaie	148,23	358,84	1.215,70	1.534,86	1.563,38	1.155,77	574,68	2.851,76	9.403,22
<i>Conifere</i>	23,45	49,40	153,37	147,48	170,23	141,14	78,45	2.134,84	2.898,36
<i>Latifoglie</i>	49,98	106,27	316,97	282,48	243,81	227,16	114,63	125,87	1.467,17
<i>Miste di conifere e latifoglie</i>	74,80	203,17	745,36	1.104,90	1.149,34	787,47	381,60	591,05	5.037,69
Cedui	2.268,86	5.863,44	17.423,07	19.006,49	17.335,91	12.528,03	4.493,28	6.775,92	85.695,00
<i>Semplici</i>	1.242,03	3.069,60	8.737,60	10.026,04	9.159,54	6.706,53	2.234,42	2.703,19	43.878,95
<i>Composti</i>	1.026,83	2.793,84	8.685,47	8.980,45	8.176,37	5.821,50	2.258,86	4.072,73	41.816,05
Macchia mediterranea	-	-	0,50	-	-	-	-	-	0,50
ALTRE SUPERFICI FORESTALI									
SUPERFICI BOSCADE A TURNO BREVE	141,12	417,32	1.345,63	1.286,37	1.197,84	989,97	399,69	662,35	6.440,29
Alberi di Natale	0,41	0,75	1,98	3,92	0,33	8,00	-	0,30	15,69
Produzione di energia	56,55	143,53	287,48	236,04	226,46	117,14	3,76	120,37	1.191,33
Produzione per l'industria	84,16	273,04	1.056,17	1.046,41	971,05	864,83	395,93	541,68	5.233,27

Tavola 2.17 segue - Aziende con arboricoltura da legno e/o boschi e relativa superficie per classe di superficie totale e zona altimetrica (superficie in ettari) - PIANURA

CULTURE BOSCHIVE	CLASSI DI SUPERFICIE TOTALE								Totale
	Meno di 1	1 -- 2	2 -- 5	5 -- 10	10 -- 20	20 -- 50	50 -- 100	100 ed oltre	
AZIENDE									
CULTURE BOSCHIVE									
ARBORICOLTURA DA LEGNO	543	536	916	675	650	600	223	130	4.273
Pioppeti	478	470	835	605	590	547	213	113	3.851
Altra arboricoltura da legno	74	78	104	98	83	69	22	27	555
BOSCHI	1.363	1.029	1.810	1.374	1.214	1.031	345	167	8.333
Fustaie	166	138	190	167	149	120	58	28	1.016
<i>Conifere</i>	21	26	37	24	23	15	12	6	164
<i>Latifoglie</i>	74	62	67	67	58	54	28	12	422
<i>Miste di conifere e latifoglie</i>	72	54	93	80	73	52	19	12	455
Cedui	1.208	920	1.654	1.238	1.093	920	296	142	7.471
<i>Semplici</i>	684	546	1.025	774	678	573	188	78	4.546
<i>Composti</i>	532	388	660	479	436	360	113	69	3.037
Macchia mediterranea	-	-	1	-	-	-	-	-	1
ALTRE SUPERFICI FORESTALI									
SUPERFICI BOScate A TURNO BREVE	328	274	510	338	329	305	96	57	2.237
Alberi di Natale	-	-	5	1	1	1	-	-	8
Produzione di energia	92	47	93	69	50	54	14	6	425
Produzione per l'industria	250	241	440	288	291	261	86	52	1.909
SUPERFICIE INVESTITA									
CULTURE BOSCHIVE									
ARBORICOLTURA DA LEGNO	233,04	474,80	1.312,86	1.505,67	2.183,00	3.366,21	2.469,56	4.508,21	16.053,35
Pioppeti	209,36	414,99	1.206,53	1.339,51	1.985,17	2.950,34	2.300,52	4.086,97	14.493,39
Altra arboricoltura da legno	23,68	59,81	106,33	166,16	197,83	415,87	169,04	421,24	1.559,96
BOSCHI	432,75	652,31	1.806,78	1.719,22	1.801,77	2.343,30	1.712,23	7.570,16	18.038,52
Fustaie	45,22	63,71	163,86	219,12	251,55	313,92	300,43	751,42	2.109,23
<i>Conifere</i>	4,97	10,88	27,76	31,34	27,44	28,01	109,39	436,65	676,44
<i>Latifoglie</i>	19,16	25,63	45,97	67,41	100,69	155,63	148,38	130,01	692,88
<i>Miste di conifere e latifoglie</i>	21,09	27,20	90,13	120,37	123,42	130,28	42,66	184,76	739,91
Cedui	387,53	588,60	1.641,29	1.500,10	1.550,22	2.029,38	1.411,80	6.818,74	15.927,66
<i>Semplici</i>	219,88	327,93	946,09	853,15	868,83	1.144,16	728,00	2.298,79	7.386,83
<i>Composti</i>	167,65	260,67	695,20	646,95	681,39	885,22	683,80	4.519,95	8.540,83
Macchia mediterranea	-	-	1,63	-	-	-	-	-	1,63
ALTRE SUPERFICI FORESTALI									
SUPERFICI BOScate A TURNO BREVE	131,54	253,48	716,03	682,75	1.155,57	1.577,71	989,58	2.575,71	8.082,37
Alberi di Natale	-	-	2,75	0,30	0,38	0,28	-	-	3,71
Produzione di energia	30,21	32,09	75,62	62,83	45,08	87,68	10,67	118,16	462,34
Produzione per l'industria	101,33	221,39	637,66	619,62	1.110,11	1.489,75	978,91	2.457,55	7.616,32

Tavola 2.18 - Aziende che attuano la gestione dei boschi per tipo di intervento e forma giuridica

FORME GIURIDICHE	Totale aziende con interventi boschivi	TIPI DI INTERVENTO						
		MANUTENZIONE E/O RIPULITURA				Taglio periodico	Migliora- mento	Altri interventi
		Strade	Fasce parafuoco	Sottobosco	Altro			
INTERVENTO DI MANODOPERA AZIENDALE								
FORME GIURIDICHE								
Azienda individuale	55.505	6.849	1.023	21.338	465	46.993	1.193	510
Comunanza o affittanza collettiva	45	12	3	17	-	39	3	-
Società di persone e di capitali	798	114	26	389	17	618	36	20
<i>Semplice</i>	638	75	18	297	11	512	21	15
<i>In nome collettivo</i>	22	5	-	15	1	15	3	1
<i>A responsabilità limitata</i>	73	22	5	44	3	46	6	2
<i>In accomandita semplice</i>	31	4	-	14	-	25	1	1
<i>In accomandita per azioni</i>	2	-	-	2	-	1	-	-
<i>Per azioni</i>	18	5	1	9	1	11	3	1
<i>Altro tipo</i>	14	3	2	8	1	8	2	-
Società cooperativa	24	4	1	8	-	18	4	-
Associazione di produttori	-	-	-	-	-	-	-	-
Ente pubblico	148	74	26	48	5	75	19	4
<i>Stato</i>	2	1	-	1	-	2	1	-
<i>Regione</i>	4	2	3	3	-	1	2	-
<i>Provincia</i>	-	-	-	-	-	-	-	-
<i>Comune</i>	125	67	21	39	5	62	16	3
<i>Comunità Montana</i>	-	-	-	-	-	-	-	-
<i>Altro</i>	17	4	2	5	-	10	-	1
Altra forma giuridica	71	19	2	12	1	59	2	-
<i>Consorzio</i>	30	2	1	4	-	25	-	-
<i>Altro tipo forma giuridica</i>	41	17	1	8	1	34	2	-
TOTALE	56.591	7.072	1.081	21.812	488	47.802	1.257	534
INTERVENTO DI IMPRESA ESTERNA								
FORME GIURIDICHE								
Azienda individuale	2.978	435	72	817	61	2.327	79	57
Comunanza o affittanza collettiva	5	-	-	2	-	4	-	-
Società di persone e di capitali	73	17	3	31	1	45	9	4
<i>Semplice</i>	29	6	1	6	1	21	5	3
<i>In nome collettivo</i>	6	-	-	3	-	2	2	-
<i>A responsabilità limitata</i>	17	4	-	7	-	11	2	-
<i>In accomandita semplice</i>	6	3	-	2	-	4	-	-
<i>In accomandita per azioni</i>	-	-	-	-	-	-	-	-
<i>Per azioni</i>	13	4	2	11	-	6	-	1
<i>Altro tipo</i>	2	-	-	2	-	1	-	-
Società cooperativa	2	-	-	1	-	1	-	-
Associazione di produttori	-	-	-	-	-	-	-	-
Ente pubblico	182	82	39	64	9	130	44	9
<i>Stato</i>	2	1	-	-	-	1	-	-
<i>Regione</i>	3	3	1	1	1	1	3	-
<i>Provincia</i>	-	-	-	-	-	-	-	-
<i>Comune</i>	163	75	35	55	8	118	40	9
<i>Comunità Montana</i>	-	-	-	-	-	-	-	-
<i>Altro</i>	14	3	3	8	-	10	1	-
Altra forma giuridica	13	4	-	5	-	11	1	1
<i>Consorzio</i>	5	2	-	1	-	4	-	1
<i>Altro tipo forma giuridica</i>	8	2	-	4	-	7	1	-
TOTALE	3.253	538	114	920	71	2.518	133	71

Tavola 2.19 - Aziende che attuano la gestione dei boschi per tipo di intervento, classe di superficie totale, forma di conduzione e zona altimetrica

CLASSI DI SUPERFICIE TOTALE FORME DI CONDUZIONE ZONE ALTIMETRICHE	Totale aziende con interventi boschivi	TIPI DI INTERVENTO						
		MANUTENZIONE E/O RIPULITURA				Taglio periodico	Migliora- mento	Altri interventi
		Strade	Fasce parafuoco	Sottobosco	Altro			
INTERVENTO DI MANODOPERA AZIENDALE								
CLASSI DI SUPERFICIE TOTALE (in ettari)								
Meno di 1 ettaro	7.549	664	139	3.435	43	5.882	119	44
1 -- 2	9.360	964	161	3.792	74	7.699	153	72
2 -- 3	7.057	848	124	2.731	44	6.007	138	48
3 -- 5	9.655	1.233	175	3.550	80	8.329	179	100
5 -- 10	11.519	1.642	193	4.067	106	10.074	277	118
10 -- 20	6.704	961	145	2.318	64	5.850	185	79
20 -- 30	1.976	306	44	752	27	1.704	70	29
30 -- 50	1.489	226	38	622	21	1.250	46	21
50 -- 100	850	129	25	347	19	702	47	13
100 ed oltre	432	99	37	198	10	305	43	10
TOTALE	56.591	7.072	1.081	21.812	488	47.802	1.257	534
FORME DI CONDUZIONE								
Conduzione diretta del coltivatore	55.649	6.866	1.022	21.406	471	47.148	1.202	514
Con solo manodopera familiare	54.268	6.686	992	20.895	457	46.028	1.156	499
Con manodopera familiare prevalente	1.120	147	26	394	12	924	35	11
Con manodopera extrafamiliare prevalente	261	33	4	117	2	196	11	4
Conduzione con salariati	905	194	58	401	16	622	54	20
Conduzione a colonia parziaria appoderata	3	-	-	1	-	3	-	-
Altra forma di conduzione	34	12	1	4	1	29	1	-
TOTALE	56.591	7.072	1.081	21.812	488	47.802	1.257	534
ZONE ALTIMETRICHE								
Montagna	9.135	1.361	207	4.076	121	7.410	424	77
Collina	40.056	4.977	673	27.302	258	34.870	682	276
Pianura	7.400	734	201	4.085	109	5.522	151	181
TOTALE	56.591	7.072	1.081	21.812	488	47.802	1.257	534
INTERVENTO DI IMPRESA ESTERNA								
CLASSI DI SUPERFICIE TOTALE (in ettari)								
Meno di 1 ettaro	656	66	10	248	7	515	8	10
1 -- 2	649	68	14	196	13	511	5	11
2 -- 3	453	52	4	113	8	366	6	10
3 -- 5	464	75	4	109	7	372	16	8
5 -- 10	422	80	13	88	10	319	16	11
10 -- 20	258	57	16	56	9	186	13	4
20 -- 30	69	16	5	14	4	47	4	4
30 -- 50	61	21	5	17	3	45	11	2
50 -- 100	63	25	10	25	3	42	7	2
100 ed oltre	158	78	33	54	7	115	47	9
TOTALE	3.253	538	114	920	71	2.518	133	71
FORME DI CONDUZIONE								
Conduzione diretta del coltivatore	2.670	358	59	645	52	2.091	71	44
Con solo manodopera familiare	2.526	340	52	594	50	1.986	64	42
Con manodopera familiare prevalente	92	13	3	23	2	70	5	1
Con manodopera extrafamiliare prevalente	52	5	4	28	-	35	2	1
Conduzione con salariati	579	179	55	275	19	423	61	27
Conduzione a colonia parziaria appoderata	2	1	-	-	-	2	-	-
Altra forma di conduzione	2	-	-	-	-	2	1	-
TOTALE	3.253	538	114	920	71	2.518	133	71
ZONE ALTIMETRICHE								
Montagna	401	123	35	113	20	256	58	13
Collina	2.245	318	64	556	35	1.864	53	24
Pianura	607	97	15	251	16	398	22	34
TOTALE	3.253	538	114	920	71	2.518	133	71

Tavola 2.20 - Aziende con superficie irrigabile per classe di superficie irrigabile, classe di superficie totale, classe di superficie agricola utilizzata (SAU) e zona altimetrica (superficie in ettari)

CLASSI DI SUPERFICIE TOTALE		CLASSI DI SUPERFICIE IRRIGABILE								Totale
CLASSI DI SAU ZONE ALTIMETRICHE	Meno di 1	1 -- 2	2 -- 5	5 -- 10	10 -- 20	20 -- 50	50--100	100 ed oltre		
AZIENDE										
CLASSI DI SUPERFICIE TOTALE										
Meno di 1 ettaro	5.902	-	-	-	-	-	-	-	5.902	
1 -- 2	3.484	2.234	-	-	-	-	-	-	5.718	
2 -- 3	2.024	1.065	1.477	-	-	-	-	-	4.566	
3 -- 5	2.137	1.014	3.384	-	-	-	-	-	6.535	
5 -- 10	1.820	882	2.041	3.966	-	-	-	-	8.709	
10 -- 20	673	352	789	1.250	4.249	-	-	-	7.313	
20 -- 30	131	66	200	250	713	1.856	-	-	3.216	
30 -- 50	75	32	103	146	284	2.066	-	-	2.706	
50 -- 100	39	24	32	45	120	409	1.107	-	1.776	
100 ed oltre	28	27	30	36	55	70	127	465	838	
TOTALE	16.313	5.696	8.056	5.693	5.421	4.401	1.234	465	47.279	
CLASSI DI SAU										
Senza superficie	314	155	119	48	34	11	6	3	690	
Meno di 1 ettaro	9.452	153	102	28	7	3	-	-	9.745	
1 -- 2	2.564	3.156	107	19	4	1	-	-	5.851	
2 -- 3	1.252	698	2.108	18	6	1	-	-	4.083	
3 -- 5	1.288	729	3.491	55	14	4	2	-	5.583	
5 -- 10	955	498	1.305	4.362	61	13	2	-	7.196	
10 -- 20	316	199	559	808	4.473	45	1	-	6.401	
20 -- 30	79	48	141	176	441	2.044	5	-	2.934	
30 -- 50	45	20	71	112	246	1.940	17	4	2.455	
50 -- 100	31	17	27	34	88	278	1.135	6	1.616	
100 ed oltre	17	23	26	33	47	61	66	452	725	
TOTALE	16.313	5.696	8.056	5.693	5.421	4.401	1.234	465	47.279	
ZONE ALTIMETRICHE										
Montagna	3.831	1.100	966	420	227	84	7	3	6.638	
Collina	8.421	2.043	2.311	1.208	866	489	83	24	15.445	
Pianura	4.061	2.553	4.779	4.065	4.328	3.828	1.144	438	25.196	
TOTALE	16.313	5.696	8.056	5.693	5.421	4.401	1.234	465	47.279	
SUPERFICIE IRRIGABILE										
CLASSI DI SUPERFICIE TOTALE										
Meno di 1 ettaro	1.833,28	-	-	-	-	-	-	-	1.833,28	
1 -- 2	1.273,25	3.058,69	-	-	-	-	-	-	4.331,94	
2 -- 3	673,98	1.604,51	3.520,90	-	-	-	-	-	5.799,39	
3 -- 5	707,65	1.451,54	11.509,53	-	-	-	-	-	13.668,72	
5 -- 10	616,28	1.258,61	7.126,07	27.547,98	-	-	-	-	36.548,94	
10 -- 20	216,97	493,84	2.577,40	9.761,22	58.427,25	-	-	-	71.476,68	
20 -- 30	37,22	88,32	660,49	1.822,04	11.384,37	44.308,99	-	-	58.301,43	
30 -- 50	23,62	45,07	339,81	1.063,84	4.074,70	71.318,92	-	-	76.865,96	
50 -- 100	12,88	32,78	102,85	330,77	1.682,09	14.949,93	73.660,69	-	90.771,99	
100 ed oltre	12,96	37,15	104,20	254,15	757,48	2.199,01	10.064,81	76.019,34	89.449,10	
TOTALE	5.408,09	8.070,51	25.941,25	40.780,00	76.325,89	132.776,85	83.725,50	76.019,34	449.047,43	
CLASSI DI SAU										
Senza superficie	160,36	214,30	371,04	345,49	470,27	356,21	403,43	608,30	2.929,40	
Meno di 1 ettaro	2.948,20	214,83	316,78	184,39	95,63	69,19	-	-	3.829,02	
1 -- 2	911,19	4.451,38	311,16	140,28	55,08	25,61	-	-	5.894,70	
2 -- 3	459,05	1.007,54	5.192,00	112,10	88,99	22,13	-	-	6.881,81	
3 -- 5	443,98	1.043,76	12.609,08	346,98	183,68	94,77	130,92	-	14.853,17	
5 -- 10	324,40	715,76	4.419,84	31.020,82	751,18	377,76	147,25	-	37.757,01	
10 -- 20	102,42	277,65	1.828,32	6.023,18	62.652,21	1.102,98	50,93	-	72.037,69	
20 -- 30	26,26	62,04	477,07	1.303,65	6.623,31	49.593,78	308,33	-	58.394,44	
30 -- 50	13,55	28,28	238,93	815,73	3.545,71	69.505,00	995,30	507,82	75.650,32	
50 -- 100	11,26	22,96	88,59	254,88	1.214,70	9.751,33	76.754,55	807,03	88.905,30	
100 ed oltre	7,42	32,01	88,44	232,50	645,13	1.878,09	4.934,79	74.096,19	81.914,57	
TOTALE	5.408,09	8.070,51	25.941,25	40.780,00	76.325,89	132.776,85	83.725,50	76.019,34	449.047,43	
ZONE ALTIMETRICHE										
Montagna	1.221,52	1.523,75	2.969,84	2.895,85	3.080,10	2.295,18	481,05	2.281,60	16.748,89	
Collina	2.337,63	2.877,69	7.259,31	8.458,89	11.826,67	14.249,71	5.335,42	3.132,24	55.477,56	
Pianura	1.848,94	3.669,07	15.712,10	29.425,26	61.419,12	116.231,96	77.909,03	70.605,50	376.820,98	
TOTALE	5.408,09	8.070,51	25.941,25	40.780,00	76.325,89	132.776,85	83.725,50	76.019,34	449.047,43	

Tavola 2.21 - Aziende che praticano l'irrigazione e relativa superficie irrigata per classe di superficie irrigata, classe di superficie totale, classe di superficie agricola utilizzata (SAU) e zona altimetrica (superficie in ettari)

CLASSI DI SUPERFICIE TOTALE		CLASSI DI SUPERFICIE IRRIGATA								Totale
CLASSI DI SAU ZONE ALTIMETRICHE	Meno di 1	1 -- 2	2 -- 5	5 -- 10	10 -- 20	20 -- 50	50 -- 100	100 ed oltre		
AZIENDE										
CLASSI DI SUPERFICIE TOTALE										
Meno di 1 ettaro	3.720	-	-	-	-	-	-	-	3.720	
1 -- 2	2.561	1.430	-	-	-	-	-	-	3.991	
2 -- 3	1.635	918	854	-	-	-	-	-	3.407	
3 -- 5	1.861	1.020	2.298	-	-	-	-	-	5.179	
5 -- 10	1.688	970	2.280	2.440	-	-	-	-	7.378	
10 -- 20	627	379	941	1.810	2.759	-	-	-	6.516	
20 -- 30	122	71	246	360	1.164	1.003	-	-	2.966	
30 -- 50	75	35	129	206	445	1.622	-	-	2.512	
50 -- 100	35	17	41	64	173	569	782	-	1.681	
100 ed oltre	23	19	32	34	51	80	149	376	764	
TOTALE	12.347	4.859	6.821	4.914	4.592	3.274	931	376	38.114	
CLASSI DI SAU										
Senza superficie	177	95	80	30	27	8	3	3	423	
Meno di 1 ettaro	5.904	79	62	16	3	3	-	-	6.067	
1 -- 2	2.322	2.012	55	13	2	1	-	-	4.405	
2 -- 3	1.228	801	1.231	8	2	1	-	-	3.271	
3 -- 5	1.251	854	2.461	24	9	-	1	-	4.600	
5 -- 10	960	676	1.861	2.761	26	6	2	-	6.292	
10 -- 20	332	238	730	1.522	2.969	18	1	-	5.810	
20 -- 30	86	51	182	284	991	1.149	-	-	2.743	
30 -- 50	47	25	99	174	377	1.564	9	2	2.297	
50 -- 100	25	12	33	52	141	459	816	2	1.540	
100 ed oltre	15	16	27	30	45	65	99	369	666	
TOTALE	12.347	4.859	6.821	4.914	4.592	3.274	931	376	38.114	
ZONE ALTIMETRICHE										
Montagna	3.216	769	654	275	164	51	2	2	5.133	
Collina	5.519	1.584	1.824	969	675	355	49	12	10.987	
Pianura	3.612	2.506	4.343	3.670	3.753	2.868	880	362	21.994	
TOTALE	12.347	4.859	6.821	4.914	4.592	3.274	931	376	38.114	
SUPERFICIE IRRIGATA										
CLASSI DI SUPERFICIE TOTALE										
Meno di 1 ettaro	1.178,90	-	-	-	-	-	-	-	1.178,90	
1 -- 2	992,42	1.940,38	-	-	-	-	-	-	2.932,80	
2 -- 3	607,47	1.371,43	2.015,03	-	-	-	-	-	3.993,93	
3 -- 5	674,91	1.495,41	7.397,94	-	-	-	-	-	9.568,26	
5 -- 10	610,68	1.409,05	7.878,86	16.425,30	-	-	-	-	26.323,89	
10 -- 20	230,60	544,84	3.135,64	13.989,22	36.571,74	-	-	-	54.472,04	
20 -- 30	40,53	98,89	812,57	2.688,46	18.348,36	23.485,49	-	-	45.474,30	
30 -- 50	25,16	50,36	432,91	1.544,93	6.653,48	52.087,53	-	-	60.794,37	
50 -- 100	13,62	22,28	137,23	469,96	2.511,51	20.809,33	51.534,71	-	75.498,64	
100 ed oltre	10,31	26,12	113,66	244,95	703,96	2.670,27	11.881,20	59.929,53	75.580,00	
TOTALE	4.384,60	6.958,76	21.923,84	35.362,82	64.789,05	99.052,62	63.415,91	59.929,53	355.817,13	
CLASSI DI SAU										
Senza superficie	92,94	132,06	240,99	220,64	370,90	233,89	186,57	444,30	1.922,29	
Meno di 1 ettaro	1.881,91	110,90	201,31	103,88	38,11	68,91	-	-	2.405,02	
1 -- 2	890,14	2.806,07	157,39	89,65	29,79	25,61	-	-	3.998,65	
2 -- 3	493,44	1.166,22	3.003,11	48,60	29,22	21,00	-	-	4.761,59	
3 -- 5	473,93	1.264,10	8.300,20	153,90	123,14	-	54,77	-	10.370,04	
5 -- 10	357,63	991,46	6.419,29	18.957,35	311,45	176,11	147,24	-	27.360,53	
10 -- 20	130,46	343,43	2.445,47	11.752,46	39.956,89	436,65	50,93	-	55.116,29	
20 -- 30	32,60	70,34	611,78	2.110,50	15.612,13	27.372,45	-	-	45.809,80	
30 -- 50	15,82	35,98	337,16	1.318,81	5.650,99	51.908,35	574,76	286,68	60.128,55	
50 -- 100	9,15	15,81	111,21	385,14	2.047,76	16.640,35	54.677,03	267,02	74.153,47	
100 ed oltre	6,58	22,39	95,93	221,89	618,67	2.169,30	7.724,61	58.931,53	69.790,90	
TOTALE	4.384,60	6.958,76	21.923,84	35.362,82	64.789,05	99.052,62	63.415,91	59.929,53	355.817,13	
ZONE ALTIMETRICHE										
Montagna	950,62	1.064,15	2.038,30	1.921,23	2.210,16	1.407,43	127,20	1.641,60	11.360,69	
Collina	1.762,45	2.245,00	5.697,03	6.833,75	9.308,19	10.350,20	3.300,14	1.447,91	40.944,67	
Pianura	1.671,53	3.649,61	14.188,51	26.607,84	53.270,70	87.294,99	59.988,57	56.840,02	303.511,77	
TOTALE	4.384,60	6.958,76	21.923,84	35.362,82	64.789,05	99.052,62	63.415,91	59.929,53	355.817,13	

Tavola 2.22 - Aziende per principali coltivazioni irrigate e relativa superficie irrigata per classe di superficie agricola utilizzata (SAU), classe di superficie irrigata e zona altimetrica (superficie in ettari)

CLASSI DI SAU CLASSI DI SUPERFICIE IRRIGATA ZONE ALTIMETRICHE	COLTIVAZIONI IRRIGATE											
	Frumento	Granoturco da granello	Patata	Barbabie- tola da zucchero	Girasole	Soia	Ortive	Foraggiere avvicen- date	Vite	Agrumi	Fruttiferi	Altre coltivazioni
AZIENDE												
CLASSI DI SAU												
Senza superficie	-	-	-	-	-	-	-	-	-	-	-	423
Meno di 1 ettaro	93	889	270	1	1	22	690	187	202	-	1.355	3.351
1 -- 2	168	1.227	214	8	7	72	650	246	68	-	909	2.162
2 -- 3	178	1.264	136	8	7	78	500	233	34	-	642	1.472
3 -- 5	356	2.120	206	16	6	162	686	518	49	-	826	1.960
5 -- 10	541	3.590	217	67	14	325	888	1.122	45	-	995	2.737
10 -- 20	531	3.989	133	126	17	425	590	1.569	36	-	650	2.622
20 -- 30	220	1.957	46	92	10	269	192	896	3	-	203	1.410
30 -- 50	158	1.632	45	139	21	268	131	648	3	-	116	1.327
50 -- 100	78	982	26	163	13	181	80	281	1	-	44	1.011
100 ed oltre	13	333	9	82	5	109	25	95	-	-	5	503
TOTALE	2.336	17.983	1.302	702	101	1.911	4.432	5.795	441	-	5.745	18.978
CLASSI DI SUPERFICIE IRRIGATA												
Meno di 1 ettaro	727	3.433	1.142	27	17	312	2.977	1.170	431	-	3.210	9.065
1 -- 2	603	3.042	54	81	18	412	778	907	8	-	848	2.550
2 -- 5	722	4.723	67	200	33	602	494	1.408	2	-	867	2.870
5 -- 10	202	3.191	30	185	18	322	110	1.108	-	-	493	1.575
10 -- 20	73	2.388	9	125	9	178	48	897	-	-	221	1.100
20 -- 50	8	1.047	-	76	5	73	21	287	-	-	93	993
50 -- 100	1	136	-	7	1	9	4	16	-	-	12	562
100 ed oltre	-	23	-	1	-	3	-	2	-	-	1	263
TOTALE	2.336	17.983	1.302	702	101	1.911	4.432	5.795	441	-	5.745	18.978
ZONE ALTIMETRICHE												
Montagna	257	936	733	3	3	8	797	541	184	-	1.000	3.218
Collina	561	3.210	176	91	42	320	1.370	872	163	-	2.592	5.714
Pianura	1.518	13.837	393	608	56	1.583	2.265	4.382	94	-	2.153	10.046
TOTALE	2.336	17.983	1.302	702	101	1.911	4.432	5.795	441	-	5.745	18.978
SUPERFICIE IRRIGATA												
CLASSI DI SAU												
Senza superficie	-	-	-	-	-	-	-	-	-	-	-	1.922,29
Meno di 1 ettaro	37,81	372,39	23,17	0,42	0,30	10,05	195,81	69,91	28,27	-	388,56	1.278,33
1 -- 2	143,16	1.150,21	27,96	6,71	7,42	62,00	359,97	181,43	17,79	-	640,93	1.401,07
2 -- 3	189,22	1.717,86	26,12	8,91	7,24	104,14	354,63	254,76	8,44	-	692,51	1.397,76
3 -- 5	489,03	4.154,52	40,36	23,15	10,93	281,32	608,67	755,96	13,98	-	1.405,39	2.586,73
5 -- 10	971,17	11.750,02	82,46	138,95	38,57	815,43	1.044,15	3.128,96	17,41	-	3.293,88	6.079,53
10 -- 20	1.638,98	25.409,45	155,12	428,72	61,14	1.521,27	1.036,65	9.006,97	13,09	-	3.868,64	11.976,25
20 -- 30	915,00	19.650,30	108,52	510,17	57,05	1.318,51	519,70	8.175,21	0,23	-	2.069,60	12.485,51
30 -- 50	919,93	22.505,08	157,29	1.113,86	138,33	1.874,41	449,53	8.272,40	0,63	-	1.622,59	23.074,50
50 -- 100	633,44	20.874,77	114,73	2.066,25	132,84	1.909,05	727,80	4.628,48	0,03	-	849,06	42.217,02
100 ed oltre	189,33	11.075,96	26,15	2.228,35	146,83	2.584,68	577,30	1.491,67	-	-	221,17	51.249,46
TOTALE	6.127,07	118.660,56	761,88	6.525,49	600,65	10.480,86	5.874,21	35.965,75	99,87	-	15.052,33	155.668,45
CLASSI DI SUPERFICIE IRRIGATA												
Meno di 1 ettaro	391,81	1.844,35	187,55	15,29	10,03	189,71	1.095,76	606,25	84,41	-	1.153,56	2.612,14
1 -- 2	873,60	4.396,98	69,66	118,47	25,39	601,07	1.065,37	1.324,40	10,39	-	1.193,38	3.591,24
2 -- 5	2.220,62	15.270,55	206,18	658,58	105,86	1.948,86	1.488,94	4.650,49	5,07	-	2.776,30	9.123,91
5 -- 10	1.404,08	22.796,61	199,65	1.310,02	120,42	2.253,21	714,01	7.939,40	-	-	3.500,79	11.144,15
10 -- 20	952,74	32.822,59	98,84	1.727,52	108,07	2.440,72	635,22	12.335,52	-	-	3.031,70	15.220,06
20 -- 50	220,81	29.769,68	-	2.076,31	160,88	2.075,76	642,59	7.775,39	-	-	2.556,13	31.797,07
50 -- 100	63,41	8.784,05	-	469,30	70,00	577,35	232,32	1.097,05	-	-	729,44	39.455,03
100 ed oltre	-	2.975,75	-	150,00	-	394,18	-	237,25	-	-	111,03	42.724,85
TOTALE	6.127,07	118.660,56	761,88	6.525,49	600,65	10.480,86	5.874,21	35.965,75	99,87	-	15.052,33	155.668,45
ZONE ALTIMETRICHE												
Montagna	402,98	2.151,14	117,04	0,10	8,39	26,43	444,32	1.784,10	26,43	-	840,95	5.558,81
Collina	1.278,71	13.936,79	28,81	838,62	279,03	1.349,94	1.281,04	4.257,83	46,42	-	5.657,78	11.989,70
Pianura	4.445,38	102.572,63	616,03	5.686,77	313,23	9.104,49	4.148,85	29.923,82	27,02	-	8.553,60	138.119,94
TOTALE	6.127,07	118.660,56	761,88	6.525,49	600,65	10.480,86	5.874,21	35.965,75	99,87	-	15.052,33	155.668,45

Tavola 2.23 - Aziende che praticano l'irrigazione per tipo di approvvigionamento dell'acqua irrigua, classe di superficie totale e classe di superficie agricola utilizzata (SAU)

CLASSI DI SUPERFICIE TOTALE CLASSI DI SAU	TIPI DI APPROVVIGIONAMENTO							GESTIONE DELL'ACQUA IRRIGUA			
	Totale	Da corsi d'acqua superficiali	Da laghi naturali e laghetti artificiali	Da acquedotto	Da acque sotterranee	Diretto da impianto di depurazione	Raccolta acque pluviali	Autonoma	Da consorzi di irrigazione e di bonifica	Da altre aziende agricole	In altra forma
CLASSI DI SUPERFICIE TOTALE (in ettari)											
Meno di 1 ettaro	3.720	2.278	70	368	1.099	7	242	1.140	1.945	98	654
1 -- 2	3.991	2.526	129	374	1.163	5	303	1.243	2.209	113	630
2 -- 3	3.407	2.320	114	239	1.034	6	196	1.010	1.955	105	536
3 -- 5	5.179	3.551	191	357	1.642	4	309	1.525	3.068	214	775
5 -- 10	7.378	5.168	309	394	2.652	5	301	2.191	4.562	385	1.089
10 -- 20	6.516	4.724	269	233	2.939	8	135	2.173	4.332	480	811
20 -- 30	2.966	2.117	125	100	1.485	2	47	1.115	2.002	255	329
30 -- 50	2.512	1.838	106	98	1.181	-	36	998	1.656	187	280
50 -- 100	1.681	1.291	102	63	592	6	20	619	1.187	71	161
100 ed oltre	764	616	45	47	212	2	13	258	549	13	83
TOTALE	38.114	26.429	1.460	2.273	13.999	45	1.602	12.272	23.465	1.921	5.348
CLASSI DI SAU (in ettari)											
Senza superficie	423	326	10	14	106	-	2	74	291	27	55
Meno di 1 ettaro	6.067	3.596	181	681	1.665	12	548	2.061	3.036	134	1.048
1 -- 2	4.405	2.837	170	407	1.281	5	308	1.366	2.408	128	759
2 -- 3	3.271	2.303	126	192	1.005	4	158	990	1.913	116	478
3 -- 5	4.600	3.253	174	261	1.523	2	221	1.291	2.809	201	710
5 -- 10	6.292	4.523	247	258	2.457	4	177	1.831	4.054	362	873
10 -- 20	5.810	4.205	214	184	2.775	9	92	1.945	3.944	461	675
20 -- 30	2.743	1.970	117	90	1.378	2	39	1.025	1.870	241	292
30 -- 50	2.297	1.687	102	84	1.080	-	28	920	1.549	173	242
50 -- 100	1.540	1.182	85	64	547	5	19	548	1.104	66	144
100 ed oltre	666	547	34	38	182	2	10	221	487	12	72
TOTALE	38.114	26.429	1.460	2.273	13.999	45	1.602	12.272	23.465	1.921	5.348

Tavola 2.24 - Aziende che praticano l'irrigazione per tipo di approvvigionamento dell'acqua irrigua, forma di conduzione e zona altimetrica

FORME DI CONDUZIONE ZONE ALTIMETRICHE	TIPI DI APPROVVIGIONAMENTO							GESTIONE DELL'ACQUA IRRIGUA			
	Totale	Da corsi d'acqua superficiali	Da laghi naturali e laghetti artificiali	Da acquedotto	Da acque sotter- ranee	Diretto da impianto di depu- ra- zione	Raccolta acque pluviali	Autonoma	Da consorzi di irrigazione e di bonifica	Da altre aziende agricole	In altra forma
FORME DI CONDUZIONE											
Conduzione diretta del coltivatore	37.139	25.872	1.412	2.222	13.567	42	1.555	11.912	22.934	1.850	5.222
<i>Con solo manodopera familiare</i>	<i>35.354</i>	<i>24.651</i>	<i>1.298</i>	<i>2.096</i>	<i>12.642</i>	<i>39</i>	<i>1.463</i>	<i>11.077</i>	<i>21.813</i>	<i>1.815</i>	<i>4.983</i>
<i>Con manodopera familiare prevalente</i>	<i>1.489</i>	<i>1.025</i>	<i>96</i>	<i>106</i>	<i>786</i>	<i>3</i>	<i>80</i>	<i>713</i>	<i>948</i>	<i>28</i>	<i>188</i>
<i>Con manodopera extrafamiliare prevalente</i>	<i>296</i>	<i>196</i>	<i>18</i>	<i>20</i>	<i>139</i>	<i>-</i>	<i>12</i>	<i>122</i>	<i>173</i>	<i>7</i>	<i>51</i>
Conduzione con salariati	956	546	47	50	425	3	46	356	521	68	123
Conduzione a colonia parziaria appoderata	6	3	-	-	4	-	1	1	3	2	-
Altra forma di conduzione	13	8	1	1	3	-	-	3	7	1	3
TOTALE	38.114	26.429	1.460	2.273	13.999	45	1.602	12.272	23.465	1.921	5.348
ZONE ALTIMETRICHE											
Montagna	5.133	4.166	123	530	413	5	186	1.287	2.847	36	1.133
Collina	10.987	6.286	826	873	3.652	18	1.195	4.418	5.381	106	1.894
Pianura	21.994	15.977	511	870	9.934	22	221	6.567	15.237	1.779	2.321
TOTALE	38.114	26.429	1.460	2.273	13.999	45	1.602	12.272	23.465	1.921	5.348

**Tavola 2.25 - Aziende per sistema di irrigazione e relativa superficie irrigata per classe di superficie agricola utilizzata (SAU),
classe di superficie irrigata e zona altimetrica (superficie in ettari)**

CLASSI DI SAU CLASSI DI SUPERFICIE IRRIGATA ZONE ALTIMETRICHE	SISTEMI DI IRRIGAZIONE					
	Scorrimento superficiale ed infiltrazione laterale	Sommersione	Aspersione (a pioggia)	Microirrigazione	Goccia	Altro
AZIENDE						
CLASSI DI SAU						
Senza superficie	403	-	22	-	-	2
Meno di 1 ettaro	4.409	35	1.149	162	387	370
1 -- 2	3.391	41	800	113	371	180
2 -- 3	2.688	48	486	95	223	93
3 -- 5	3.803	97	760	101	331	83
5 -- 10	5.350	188	1.007	122	384	89
10 -- 20	4.938	340	970	68	284	63
20 -- 30	2.240	309	522	19	93	35
30 -- 50	1.769	520	486	12	69	25
50 -- 100	1.013	658	400	4	27	23
100 ed oltre	417	351	172	4	5	8
TOTALE	30.421	2.587	6.774	700	2.174	971
CLASSI DI SUPERFICIE IRRIGATA						
Meno di 1 ettaro	9.385	117	2.901	445	1.335	757
1 -- 2	4.080	87	991	109	327	65
2 -- 5	5.934	212	1.174	97	305	60
5 -- 10	4.349	247	725	35	120	34
10 -- 20	4.030	360	559	10	55	30
20 -- 50	2.288	778	338	3	26	19
50 -- 100	300	538	66	1	6	5
100 ed oltre	55	248	20	-	-	1
TOTALE	30.421	2.587	6.774	700	2.174	971
ZONE ALTIMETRICHE						
Montagna	3.943	9	1.164	70	138	211
Collina	7.887	106	2.567	423	1.313	402
Pianura	18.591	2.472	3.043	207	723	358
TOTALE	30.421	2.587	6.774	700	2.174	971
SUPERFICIE IRRIGATA						
CLASSI DI SAU						
Senza superficie	1.518,77	-	407,11	-	-	21,00
Meno di 1 ettaro	1.907,33	18,17	310,50	46,60	118,21	64,66
1 -- 2	3.185,25	43,37	519,19	70,28	228,95	59,12
2 -- 3	3.912,86	83,92	524,24	99,23	199,64	44,69
3 -- 5	8.650,78	265,99	1.057,11	143,52	417,49	74,33
5 -- 10	23.433,01	911,63	2.434,48	272,71	779,72	164,64
10 -- 20	46.508,30	3.493,00	4.726,24	175,27	976,20	245,64
20 -- 30	35.472,06	5.795,31	4.590,20	129,14	533,96	243,43
30 -- 50	38.653,33	16.204,53	5.818,86	50,51	583,23	307,95
50 -- 100	29.984,56	37.673,19	8.628,55	51,27	515,47	531,37
100 ed oltre	18.226,40	46.794,84	6.772,45	85,51	101,41	333,82
TOTALE	211.452,65	111.283,95	35.788,93	1.124,04	4.454,28	2.090,65
CLASSI DI SUPERFICIE IRRIGATA						
Meno di 1 ettaro	3.514,02	62,11	885,13	158,12	468,63	121,71
1 -- 2	5.859,76	129,95	1.378,27	150,84	454,97	89,73
2 -- 5	19.148,11	726,41	3.700,79	302,00	925,18	178,23
5 -- 10	31.342,32	1.859,37	5.137,25	234,34	810,48	233,80
10 -- 20	56.686,62	5.238,63	7.793,80	119,23	732,56	417,87
20 -- 50	66.351,99	26.066,04	9.939,98	102,21	704,04	560,39
50 -- 100	19.356,06	37.879,95	4.372,06	57,30	358,42	377,25
100 ed oltre	9.193,77	39.321,49	2.581,65	-	-	111,67
TOTALE	211.452,65	111.283,95	35.788,93	1.124,04	4.454,28	2.090,65
ZONE ALTIMETRICHE						
Montagna	9.971,75	7,57	1.225,96	54,76	84,29	105,80
Collina	29.234,10	1.658,93	8.652,13	537,35	2.439,60	245,06
Pianura	172.246,80	109.617,45	25.910,84	531,93	1.930,39	1.739,79
TOTALE	211.452,65	111.283,95	35.788,93	1.124,04	4.454,28	2.090,65

Tavola 2.26 - Aziende con impianti per la lavorazione e trasformazione dei prodotti delle coltivazioni per classe di superficie totale e classe di superficie agricola utilizzata (SAU)

CLASSI DI SUPERFICIE TOTALE CLASSI DI SAU	Totale	ESSICCAZIONE	MECCANICA	Produzione di mangimi	TRASFORMAZIONE		Lavorazione del legno
		Della granella	Del foraggio		Di uva	Di olive	
CLASSI DI SUPERFICIE TOTALE (in ettari)							
Meno di 1 ettaro	1.251	2	-	2	1.242	-	5
1 -- 2	1.331	12	1	17	1.294	-	7
2 -- 3	1.152	22	1	20	1.113	-	1
3 -- 5	1.670	43	6	72	1.558	-	12
5 -- 10	2.239	161	5	234	1.896	1	7
10 -- 20	2.010	543	11	446	1.115	-	11
20 -- 30	1.082	558	11	292	310	-	8
30 -- 50	1.267	873	18	277	198	-	6
50 -- 100	1.078	901	16	161	85	-	1
100 ed oltre	524	480	5	52	19	-	1
TOTALE	13.604	3.595	74	1.573	8.830	1	59
CLASSI DI SAU (in ettari)							
Senza superficie	8	-	-	-	-	-	8
Meno di 1 ettaro	2.677	8	-	11	2.651	-	8
1 -- 2	1.412	13	2	32	1.365	-	5
2 -- 3	972	24	1	35	919	-	4
3 -- 5	1.344	51	6	94	1.219	-	8
5 -- 10	1.791	179	6	249	1.415	1	5
10 -- 20	1.733	571	12	436	816	-	13
20 -- 30	1.013	583	9	270	236	-	4
30 -- 50	1.171	853	17	260	137	-	3
50 -- 100	1.018	879	16	143	61	-	-
100 ed oltre	465	434	5	43	11	-	1
TOTALE	13.604	3.595	74	1.573	8.830	1	59

Tavola 2.27 - Aziende con allevamenti e relativo numero di capi per specie di bestiame, classe di superficie totale e classe di superficie agricola utilizzata (SAU)

CLASSI DI SUPERFICIE TOTALE CLASSI DI SAU	SPECIE DI BESTIAME								
	Bovini	Bufalini	Ovini	Caprini	Equini	Suini	Allevamenti avicoli	Conigli	Struzzi
AZIENDE									
CLASSI DI SUPERFICIE TOTALE (in ettari)									
Senza superficie	42	-	13	17	9	11	28	10	5
Meno di 1 ettaro	262	-	125	249	158	91	2.857	1.670	9
1 -- 2	612	2	193	345	257	165	3.416	2.014	14
2 -- 3	762	1	190	283	247	177	2.789	1.598	8
3 -- 5	1.877	-	310	519	374	319	4.427	2.584	20
5 -- 10	4.111	4	470	777	627	728	6.044	3.561	24
10 -- 20	4.921	1	378	672	454	928	4.344	2.367	25
20 -- 30	2.421	1	153	250	202	477	1.549	803	10
30 -- 50	1.952	5	154	228	222	377	1.144	554	7
50 -- 100	1.038	2	99	164	194	193	610	288	6
100 ed oltre	539	-	130	135	177	80	223	90	1
TOTALE	18.537	16	2.215	3.639	2.921	3.546	27.431	15.539	129
CLASSI DI SAU (in ettari)									
Senza superficie	57	-	18	36	30	19	257	109	6
Meno di 1 ettaro	575	-	209	476	316	192	6.115	3.554	18
1 -- 2	976	2	280	469	338	234	3.881	2.364	16
2 -- 3	1.084	1	229	346	261	225	2.828	1.651	12
3 -- 5	2.166	1	378	557	413	398	3.855	2.266	17
5 -- 10	4.006	3	388	662	514	728	4.441	2.572	17
10 -- 20	4.434	1	296	479	383	801	3.182	1.665	21
20 -- 30	2.161	1	106	191	167	406	1.244	606	9
30 -- 50	1.692	5	106	168	189	316	927	443	8
50 -- 100	903	2	90	135	158	161	512	230	4
100 ed oltre	483	-	115	120	152	66	189	79	1
TOTALE	18.537	16	2.215	3.639	2.921	3.546	27.431	15.539	129
CAPI									
CLASSI DI SUPERFICIE TOTALE (in ettari)									
Senza superficie	5.180	-	5.958	1.292	72	14.225	193.372	11.434	121
Meno di 1 ettaro	2.457	-	1.538	2.361	378	3.900	80.051	41.418	175
1 -- 2	8.288	15	3.076	3.887	815	14.247	794.492	68.337	405
2 -- 3	10.332	4	4.741	2.938	898	37.146	533.643	95.365	134
3 -- 5	30.242	-	7.880	4.999	1.274	31.987	4.067.047	146.338	292
5 -- 10	80.149	74	11.622	7.733	2.583	101.449	1.398.903	324.671	335
10 -- 20	181.153	12	11.155	7.847	2.167	188.975	3.584.690	234.509	468
20 -- 30	152.038	4	5.482	3.792	861	159.104	821.571	49.650	204
30 -- 50	161.111	461	7.930	3.523	1.177	161.326	1.744.947	37.651	143
50 -- 100	108.036	28	5.845	3.981	705	120.494	513.066	12.121	644
100 ed oltre	79.812	-	22.939	3.829	821	91.309	235.374	1.413	90
TOTALE	818.798	598	88.166	46.182	11.751	924.162	13.967.156	1.022.907	3.011
CLASSI DI SAU (in ettari)									
Senza superficie	5.359	-	6.038	1.391	148	17.123	821.901	14.972	134
Meno di 1 ettaro	5.779	-	2.404	4.159	884	17.598	656.757	90.403	428
1 -- 2	12.729	15	5.397	5.058	1.034	36.231	1.027.054	112.762	257
2 -- 3	14.970	4	4.844	3.379	1.039	26.234	933.216	89.263	215
3 -- 5	33.011	5	9.444	5.703	1.490	37.868	3.495.102	151.975	297
5 -- 10	86.318	69	10.407	7.278	2.405	105.047	1.504.719	303.812	173
10 -- 20	183.514	12	10.157	6.300	1.741	197.257	3.140.236	182.312	507
20 -- 30	150.560	4	4.405	3.158	807	154.711	505.388	51.554	592
30 -- 50	152.227	461	7.368	2.669	973	141.287	1.169.971	13.427	145
50 -- 100	100.418	28	6.543	3.734	540	136.853	516.876	11.267	173
100 ed oltre	73.913	-	21.159	3.353	690	53.953	195.936	1.160	90
TOTALE	818.798	598	88.166	46.182	11.751	924.162	13.967.156	1.022.907	3.011

Tavola 2.28 - Aziende con allevamenti e relativo numero di capi per specie di bestiame, forma di conduzione e zona altimetrica

FORME DI CONDUZIONE ZONE ALTIMETRICHE	SPECIE DI BESTIAME								
	Bovini	Bufalini	Ovini	Caprini	Equini	Suini	Allevamenti avicoli	Conigli	Struzzi
AZIENDE									
FORME DI CONDUZIONE									
Conduzione diretta del coltivatore	18.367	15	2.195	3.601	2.827	3.473	27.139	15.416	127
<i>Con solo manodopera familiare</i>	<i>17.881</i>	<i>13</i>	<i>2.153</i>	<i>3.534</i>	<i>2.679</i>	<i>3.310</i>	<i>26.517</i>	<i>15.112</i>	<i>119</i>
<i>Con manodopera familiare prevalente</i>	<i>429</i>	<i>2</i>	<i>32</i>	<i>55</i>	<i>107</i>	<i>139</i>	<i>558</i>	<i>288</i>	<i>8</i>
<i>Con manodopera extrafamiliare prevalente</i>	<i>57</i>	<i>-</i>	<i>10</i>	<i>12</i>	<i>41</i>	<i>24</i>	<i>64</i>	<i>16</i>	<i>-</i>
Conduzione con salariati	163	1	17	29	85	70	270	112	2
Conduzione a colonia parziaria appoderata	2	-	-	1	1	1	4	2	-
Altra forma di conduzione	5	-	3	8	8	2	18	9	-
TOTALE	18.537	16	2.215	3.639	2.921	3.546	27.431	15.539	129
ZONE ALTIMETRICHE									
Montagna	4.069	4	1.231	1.718	837	522	4.308	2.710	20
Collina	7.124	10	740	1.438	1.408	1.598	16.176	9.287	63
Pianura	7.344	2	244	483	676	1.426	6.947	3.542	46
TOTALE	18.537	16	2.215	3.639	2.921	3.546	27.431	15.539	129
CAPI									
FORME DI CONDUZIONE									
Conduzione diretta del coltivatore	788.814	571	87.326	44.706	10.558	791.355	11.539.920	977.498	2.480
<i>Con solo manodopera familiare</i>	<i>719.302</i>	<i>566</i>	<i>84.961</i>	<i>43.697</i>	<i>9.284</i>	<i>583.084</i>	<i>7.848.946</i>	<i>895.984</i>	<i>2.284</i>
<i>Con manodopera familiare prevalente</i>	<i>51.376</i>	<i>5</i>	<i>2.131</i>	<i>906</i>	<i>786</i>	<i>153.172</i>	<i>795.802</i>	<i>46.242</i>	<i>196</i>
<i>Con manodopera extrafamiliare prevalente</i>	<i>18.136</i>	<i>-</i>	<i>234</i>	<i>103</i>	<i>488</i>	<i>55.099</i>	<i>2.895.172</i>	<i>35.272</i>	<i>-</i>
Conduzione con salariati	29.729	27	828	1.427	1.168	131.804	2.426.703	45.334	531
Conduzione a colonia parziaria appoderata	208	-	-	6	2	1.000	64	25	-
Altra forma di conduzione	47	-	12	43	23	3	469	50	-
TOTALE	818.798	598	88.166	46.182	11.751	924.162	13.967.156	1.022.907	3.011
ZONE ALTIMETRICHE									
Montagna	93.519	23	49.098	27.015	2.411	31.201	1.227.197	191.667	232
Collina	228.516	547	20.392	13.936	5.737	141.785	7.254.999	318.885	944
Pianura	496.763	28	18.676	5.231	3.603	751.176	5.484.960	512.355	1.835
TOTALE	818.798	598	88.166	46.182	11.751	924.162	13.967.156	1.022.907	3.011

Tavola 2.29 - Aziende con bovini e/o bufalini e relativo numero di capi per classe di superficie totale e categoria

CATEGORIE	CLASSI DI SUPERFICIE TOTALE (in ettari)									Totale
	Senza superficie	Meno di 1	1 -- 2	2 -- 5	5 -- 10	10 -- 20	20 -- 50	50 -- 100	100 ed oltre	
AZIENDE										
BOVINI	42	262	612	2.639	4.111	4.921	4.373	1.038	539	18.537
Di età inferiore a 1 anno	30	153	370	1.809	3.134	4.148	3.842	908	468	14.862
<i>Destinati ad essere macellati come vitelli</i>	6	26	62	284	423	467	399	116	46	1.829
<i>Maschi da riproduzione</i>	6	15	26	132	238	408	464	143	134	1.566
<i>Maschi da macello</i>	13	67	167	924	1.770	2.595	2.359	504	211	8.610
<i>Femmine da allevamento</i>	19	52	120	623	1.255	2.029	2.279	572	354	7.303
<i>Femmine da macello</i>	3	39	103	561	1.099	1.504	1.297	255	94	4.955
Da 1 anno a meno di 2 anni	29	85	226	1.318	2.609	3.852	3.791	895	467	13.272
<i>Maschi da riproduzione</i>	6	5	9	87	179	357	438	163	139	1.383
<i>Maschi da macello</i>	13	22	100	632	1.413	2.237	2.171	442	172	7.202
<i>Femmine da allevamento</i>	16	41	91	592	1.232	2.042	2.314	585	362	7.275
<i>Femmine da macello</i>	5	33	73	370	818	1.255	1.105	217	76	3.952
Da 2 anni e più	26	189	455	2.074	3.360	4.108	3.724	869	481	15.286
<i>Maschi da riproduzione</i>	7	3	6	60	156	458	587	212	190	1.679
<i>Maschi da macello</i>	2	8	18	115	241	346	392	94	33	1.249
<i>Femmine manze da allevamento</i>	12	44	77	474	918	1.407	1.543	371	253	5.099
<i>Femmine manze da macello</i>	2	12	26	115	170	249	219	52	25	870
<i>Femmine vacche da latte</i>	15	105	246	888	1.254	1.680	1.806	440	272	6.706
<i>Femmine altre vacche</i>	7	58	152	869	1.630	1.971	1.658	358	205	6.908
BUFALINI	-	-	2	1	4	1	6	2	-	16
Bufale	-	-	1	1	2	1	5	-	-	10
Altri bufalini	-	-	1	-	4	-	2	2	-	9
CAPI										
BOVINI	5.180	2.457	8.288	40.574	80.149	181.153	313.149	108.036	79.812	818.798
Di età inferiore a 1 anno	1.895	962	4.442	18.462	30.630	56.894	86.304	27.687	19.811	247.087
<i>Destinati ad essere macellati come vitelli</i>	612	449	1.083	6.445	9.218	8.930	6.974	2.683	1.164	37.558
<i>Maschi da riproduzione</i>	15	27	100	332	709	1.389	1.548	523	577	5.220
<i>Maschi da macello</i>	895	188	1.987	6.067	11.007	23.084	36.780	11.779	7.794	99.581
<i>Femmine da allevamento</i>	267	199	434	1.956	4.336	13.949	27.469	9.698	6.307	64.615
<i>Femmine da macello</i>	106	99	838	3.662	5.360	9.542	13.533	3.004	3.969	40.113
Da 1 anno a meno di 2 anni	2.092	430	1.669	9.385	19.183	46.453	91.812	34.612	26.237	231.873
<i>Maschi da riproduzione</i>	16	12	11	138	537	1.429	1.621	941	774	5.479
<i>Maschi da macello</i>	1.193	68	754	5.349	10.310	22.753	48.465	18.695	13.134	120.721
<i>Femmine da allevamento</i>	332	283	342	1.829	4.417	14.545	28.667	11.543	6.798	68.756
<i>Femmine da macello</i>	551	67	562	2.069	3.919	7.726	13.059	3.433	5.531	36.917
Da 2 anni e più	1.193	1.065	2.177	12.727	30.336	77.806	135.033	45.737	33.764	339.838
<i>Maschi da riproduzione</i>	12	4	7	132	292	677	956	315	343	2.738
<i>Maschi da macello</i>	10	14	134	797	1.125	2.249	4.532	1.685	1.016	11.562
<i>Femmine manze da allevamento</i>	232	269	347	1.946	4.267	10.865	18.059	6.566	6.032	48.583
<i>Femmine manze da macello</i>	49	29	83	439	633	1.640	2.163	724	661	6.421
<i>Femmine vacche da latte</i>	673	478	951	5.492	11.966	37.981	72.715	24.658	15.953	170.867
<i>Femmine altre vacche</i>	217	271	655	3.921	12.053	24.394	36.608	11.789	9.759	99.667
BUFALINI	-	-	15	4	74	12	465	28	-	598
Bufale	-	-	2	4	5	12	269	-	-	292
Altri bufalini	-	-	13	-	69	-	196	28	-	306

Tavola 2.30 - Aziende con suini e relativo numero di capi per classe di superficie totale e categoria

CATEGORIE	CLASSI DI SUPERFICIE TOTALE <i>(in ettari)</i>									Totale
	Senza superficie	Meno di 1	1 -- 2	2 -- 5	5 -- 10	10 -- 20	20 -- 50	50 -- 100	100 ed oltre	
AZIENDE										
SUINI	11	91	165	496	728	928	854	193	80	3.546
Suini di peso inferiore a 20 kg	3	16	17	45	93	124	126	32	16	472
Da 20 Kg a meno di 50 Kg	5	12	32	87	119	198	244	53	27	777
Da ingrasso di 50 Kg e più	10	64	126	420	628	802	750	179	69	3.048
<i>Da 50 Kg a meno di 80 Kg</i>	4	9	22	91	137	160	231	62	22	738
<i>Da 80 Kg a meno di 110 Kg</i>	6	19	46	145	176	243	273	70	31	1.009
<i>Da 110 Kg e più</i>	9	43	74	247	427	569	523	121	45	2.058
Da riproduzione di 50 Kg e più	4	14	24	69	125	163	158	40	18	615
<i>Verri</i>	3	4	13	34	74	108	116	30	16	398
<i>Scrofe montate</i>	4	5	12	42	100	145	134	35	16	493
<i>di cui montate per la prima volta</i>	1	2	-	5	4	16	13	1	2	44
<i>Altre scrofe</i>	2	9	15	42	53	83	78	15	7	304
<i>di cui giovani non ancora montate</i>	-	9	8	24	11	20	15	2	2	91
CAPI										
SUINI	14.225	3.900	14.247	69.133	101.449	188.975	320.430	120.494	91.309	924.162
Suini di peso inferiore a 20 kg	1.509	531	1.697	10.387	14.960	36.948	43.822	16.779	14.826	141.459
Da 20 Kg a meno di 50 Kg	2.593	545	3.200	18.571	21.081	37.585	71.544	25.534	17.954	198.607
Da ingrasso di 50 Kg e più	9.380	2.225	8.187	33.968	56.474	95.562	184.462	69.463	50.742	510.463
<i>Da 50 Kg a meno di 80 Kg</i>	1.862	326	1.177	12.953	19.330	30.541	60.787	22.726	14.638	164.340
<i>Da 80 Kg a meno di 110 Kg</i>	2.692	581	3.671	9.109	15.149	25.477	52.731	19.835	16.275	145.520
<i>Da 110 Kg e più</i>	4.826	1.318	3.339	11.906	21.995	39.544	70.944	26.902	19.829	200.603
Da riproduzione di 50 Kg e più	743	599	1.163	6.207	8.934	18.880	20.602	8.718	7.787	73.633
<i>Verri</i>	9	8	54	143	161	374	402	150	166	1.467
<i>Scrofe montate</i>	673	274	466	4.083	7.385	14.806	16.526	7.777	6.274	58.264
<i>di cui montate per la prima volta</i>	100	210	-	52	183	338	374	300	500	2.057
<i>Altre scrofe</i>	61	317	643	1.981	1.388	3.700	3.674	791	1.347	13.902
<i>di cui giovani non ancora montate</i>	-	317	350	1.305	471	1.494	476	59	360	4.832

Tavola 2.31 - Aziende con ovini, caprini, equini, allevamenti avicoli, conigli, struzzi e/o altri allevamenti e relativo numero di capi per classe di superficie totale, specie e categoria

SPECIE E CATEGORIE	CLASSI DI SUPERFICIE TOTALE (in ettari)									Totale
	Senza superficie	Meno di 1	1 -- 2	2 -- 5	5 -- 10	10 -- 20	20 -- 50	50 -- 100	100 ed oltre	
AZIENDE										
OVINI	13	125	193	500	470	378	307	99	130	2.215
Pecore	11	120	177	456	438	358	286	93	124	2.063
Da latte	4	28	41	110	108	104	80	19	22	516
Altre	7	105	154	391	364	285	231	81	114	1.732
Altri ovini	5	32	59	169	135	110	105	47	56	718
CAPRINI	17	249	345	802	777	672	478	164	135	3.639
Capre	15	214	301	715	684	596	441	156	123	3.245
Che hanno già figliato	12	203	266	680	638	563	414	147	117	3.040
Montate per la prima volta	8	69	119	215	223	189	165	71	59	1.118
Altri caprini	8	118	147	338	353	305	220	85	75	1.649
EQUINI	9	158	257	621	627	454	424	194	177	2.921
Cavalli	8	138	231	538	537	398	377	150	133	2.510
Asini	3	21	47	108	107	90	68	42	55	541
Altri equini	-	7	2	18	27	19	21	21	29	144
ALLEVAMENTI AVICOLI	28	2.857	3.416	7.216	6.044	4.344	2.693	610	223	27.431
Polli da carne	10	891	1.151	2.649	2.537	2.058	1.367	336	117	11.116
Galline da uova	17	2.689	3.222	6.784	5.675	4.039	2.509	555	208	25.698
Tacchini	2	63	108	196	178	193	144	32	9	925
Faraone	1	37	65	165	183	228	178	39	23	919
Oche	2	149	217	402	417	293	249	74	33	1.836
Altri allevamenti	4	88	116	229	229	181	152	31	21	1.051
CONIGLI	10	1.670	2.014	4.182	3.561	2.367	1.357	288	90	15.539
Fattrici	6	1.222	1.479	3.131	2.681	1.814	1.060	217	61	11.671
Altri conigli	9	1.500	1.814	3.747	3.210	2.134	1.236	264	80	13.994
STRUZZI	5	9	14	28	24	25	17	6	1	129
Riproduttori	4	9	9	20	18	16	11	5	1	93
Altri	4	5	14	16	19	18	11	4	1	92
ALTRI ALLEVAMENTI	14	186	192	340	272	188	108	23	9	1.332
CAPI										
OVINI	5.958	1.538	3.076	12.621	11.622	11.155	13.412	5.845	22.939	88.166
Pecore	4.008	1.389	2.682	10.971	10.342	9.845	11.027	5.107	19.808	75.179
Da latte	3.001	228	491	2.119	2.355	2.650	2.828	774	3.273	17.719
Altre	1.007	1.161	2.191	8.852	7.987	7.195	8.199	4.333	16.535	57.460
Altri ovini	1.950	149	394	1.650	1.280	1.310	2.385	738	3.131	12.987
CAPRINI	1.292	2.361	3.887	7.937	7.733	7.847	7.315	3.981	3.829	46.182
Capre	304	1.886	3.307	6.785	6.557	6.723	6.520	3.603	3.350	39.035
Che hanno già figliato	256	1.579	2.633	5.753	5.511	5.729	5.656	2.934	2.864	32.915
Montate per la prima volta	48	307	674	1.032	1.046	994	864	669	486	6.120
Altri caprini	988	475	580	1.152	1.176	1.124	795	378	479	7.147
EQUINI	72	378	815	2.172	2.583	2.167	2.038	705	821	11.751
Cavalli	45	334	701	1.912	2.346	1.937	1.817	593	617	10.302
Asini	27	32	111	239	204	209	176	84	161	1.243
Altri equini	-	12	3	21	33	21	45	28	43	206
ALLEVAMENTI AVICOLI	193.372	80.051	794.492	4.600.690	1.398.903	3.584.690	2.566.518	513.066	235.374	13.967.156
Polli da carne	165.235	16.601	492.681	3.504.503	938.684	2.420.982	1.193.964	420.384	44.629	9.197.663
Galline da uova	5.684	38.596	210.728	728.354	193.799	535.869	1.199.587	59.317	112.621	3.084.555
Tacchini	15.120	4.424	3.092	52.600	5.477	110.498	29.605	297	15.033	236.146
Faraone	120	231	1.695	98.453	39.377	208.894	33.367	937	7.818	390.892
Oche	51	509	1.355	6.952	3.817	1.751	6.145	635	135	21.350
Altri allevamenti	7.162	19.690	84.941	209.828	217.749	306.696	103.850	31.496	55.138	1.036.550
CONIGLI	11.434	41.418	68.337	241.703	324.671	234.509	87.301	12.121	1.413	1.022.907
Fattrici	1.401	6.889	8.619	30.712	44.216	28.105	8.964	1.603	314	130.823
Altri conigli	10.033	34.529	59.718	210.991	280.455	206.404	78.337	10.518	1.099	892.084
STRUZZI	121	175	405	426	335	468	347	644	90	3.011
Riproduttori	32	68	81	155	90	152	56	164	40	838
Altri	89	107	324	271	245	316	291	480	50	2.173

Tavola 2.32 - Aziende con bovini e relativo numero di capi per classe di capi, classe di superficie totale e classe di superficie agricola utilizzata (SAU)

CLASSI DI CAPI											Totale
1 -- 2	3 -- 5	6 -- 9	10 -- 19	20 -- 49	50 -- 99	100 -- 499	500 -- 999	1000 -- 1999	2000 ed oltre		
AZIENDE											
CLASSI DI SUPERFICIE TOTALE (in ettari)											
Senza superficie	2	3	1	1	11	7	15	2	-	-	42
Meno di 1 ettaro	119	68	28	23	18	-	6	-	-	-	262
1 -- 2	246	186	81	42	24	10	23	-	-	-	612
2 -- 3	233	236	114	100	46	13	19	1	-	-	762
3 -- 5	390	526	369	327	168	44	49	3	1	-	1.877
5 -- 10	484	771	751	979	850	176	97	2	1	-	4.111
10 -- 20	267	417	524	923	1.537	936	311	6	-	-	4.921
20 -- 30	68	124	140	277	648	663	493	8	-	-	2.421
30 -- 50	57	66	72	177	396	572	605	6	1	-	1.952
50 -- 100	36	38	39	103	200	203	402	15	2	-	1.038
100 ed oltre	11	7	15	35	92	147	210	16	4	2	539
TOTALE	1.913	2.442	2.134	2.987	3.990	2.771	2.230	59	9	2	18.537
CLASSI DI SAU (in ettari)											
Senza superficie	9	5	2	4	12	8	15	2	-	-	57
Meno di 1 ettaro	270	161	62	39	24	3	16	-	-	-	575
1 -- 2	359	303	143	82	44	16	27	2	-	-	976
2 -- 3	258	376	205	139	63	15	27	-	1	-	1.084
3 -- 5	372	555	472	443	222	49	51	2	-	-	2.166
5 -- 10	340	608	707	1.080	963	208	95	4	1	-	4.006
10 -- 20	184	277	355	753	1.527	1.000	332	6	-	-	4.434
20 -- 30	44	87	97	205	564	658	498	7	1	-	2.161
30 -- 50	41	41	46	139	315	501	601	8	-	-	1.692
50 -- 100	28	23	33	73	174	178	380	12	2	-	903
100 ed oltre	8	6	12	30	82	135	188	16	4	2	483
TOTALE	1.913	2.442	2.134	2.987	3.990	2.771	2.230	59	9	2	18.537
CAPI											
CLASSI DI SUPERFICIE TOTALE (in ettari)											
Senza superficie	4	11	6	16	445	521	2.927	1.250	-	-	5.180
Meno di 1 ettaro	185	256	211	283	541	-	981	-	-	-	2.457
1 -- 2	380	690	569	533	660	727	4.729	-	-	-	8.288
2 -- 3	382	898	787	1.272	1.274	859	4.240	620	-	-	10.332
3 -- 5	635	2.070	2.704	4.312	4.838	3.006	9.507	1.870	1.300	-	30.242
5 -- 10	814	3.090	5.489	13.254	25.649	11.306	17.987	1.560	1.000	-	80.149
10 -- 20	441	1.672	3.897	12.874	49.447	63.027	45.937	3.858	-	-	181.153
20 -- 30	117	496	1.026	3.945	21.512	46.393	73.260	5.289	-	-	152.038
30 -- 50	89	256	519	2.482	13.200	41.600	97.108	4.157	1.700	-	161.111
50 -- 100	60	152	292	1.458	6.417	14.792	73.464	8.861	2.540	-	108.036
100 ed oltre	18	27	105	482	3.203	10.480	39.134	12.185	5.365	8.813	79.812
TOTALE	3.125	9.618	15.605	40.911	127.186	192.711	369.274	39.650	11.905	8.813	818.798
CLASSI DI SAU (in ettari)											
Senza superficie	13	20	13	60	465	611	2.927	1.250	-	-	5.359
Meno di 1 ettaro	409	590	435	482	736	201	2.926	-	-	-	5.779
1 -- 2	574	1.128	1.010	999	1.204	1.144	5.270	1.400	-	-	12.729
2 -- 3	429	1.476	1.486	1.827	1.818	992	5.642	-	1.300	-	14.970
3 -- 5	622	2.235	3.423	5.822	6.358	3.326	10.135	1.090	-	-	33.011
5 -- 10	580	2.435	5.227	14.700	28.985	13.320	17.296	2.775	1.000	-	86.318
10 -- 20	300	1.123	2.643	10.701	49.457	67.434	48.113	3.743	-	-	183.514
20 -- 30	74	342	703	2.923	19.098	46.488	74.298	4.934	1.700	-	150.560
30 -- 50	64	157	337	1.921	10.595	36.554	97.414	5.185	-	-	152.227
50 -- 100	47	88	242	1.061	5.642	12.894	70.816	7.088	2.540	-	100.418
100 ed oltre	13	24	86	415	2.828	9.747	34.437	12.185	5.365	8.813	73.913
TOTALE	3.125	9.618	15.605	40.911	127.186	192.711	369.274	39.650	11.905	8.813	818.798

Tavola 2.33 - Aziende con bovini e relativo numero di capi per classe di capi, forma di conduzione e zona altimetrica

FORME DI CONDUZIONE ZONE ALTIMETRICHE	CLASSI DI CAPI										Totale
	1 -- 2	3 -- 5	6 -- 9	10 -- 19	20 -- 49	50 -- 99	100 -- 499	500 -- 999	1000 -- 1999	2000 ed oltre	
AZIENDE											
FORME DI CONDUZIONE											
Conduzione diretta del coltivatore	1.897	2.430	2.127	2.977	3.959	2.750	2.166	52	8	1	18.367
Con solo manodopera familiare	1.869	2.396	2.100	2.923	3.888	2.670	2.006	27	2	-	17.881
Con manodopera familiare prevalente	21	32	26	51	68	71	141	17	2	-	429
Con manodopera extrafamiliare prevalente	7	2	1	3	3	9	19	8	4	1	57
Conduzione con salariati	12	12	7	10	30	20	63	7	1	1	163
Conduzione a colonia parziaria appoderata	-	-	-	-	-	1	1	-	-	-	2
Altra forma di conduzione	4	-	-	-	1	-	-	-	-	-	5
TOTALE	1.913	2.442	2.134	2.987	3.990	2.771	2.230	59	9	2	18.537
ZONE ALTIMETRICHE											
Montagna	635	871	640	770	685	276	187	5	-	-	4.069
Collina	842	1.082	1.027	1.359	1.520	793	481	16	4	-	7.124
Pianura	436	489	467	858	1.785	1.702	1.562	38	5	2	7.344
TOTALE	1.913	2.442	2.134	2.987	3.990	2.771	2.230	59	9	2	18.537
CAPI											
FORME DI CONDUZIONE											
Conduzione diretta del coltivatore	3.096	9.568	15.552	40.777	126.244	191.195	355.225	34.302	10.455	2.400	788.814
Con solo manodopera familiare	3.049	9.432	15.357	40.033	123.996	185.371	322.636	17.428	2.000	-	719.302
Con manodopera familiare prevalente	36	129	188	703	2.144	5.238	28.643	11.295	3.000	-	51.376
Con manodopera extrafamiliare prevalente	11	7	7	41	104	586	3.946	5.579	5.455	2.400	18.136
Conduzione con salariati	22	50	53	134	902	1.463	13.894	5.348	1.450	6.413	29.729
Conduzione a colonia parziaria appoderata	-	-	-	-	-	53	155	-	-	-	208
Altra forma di conduzione	7	-	-	-	40	-	-	-	-	-	47
TOTALE	3.125	9.618	15.605	40.911	127.186	192.711	369.274	39.650	11.905	8.813	818.798
ZONE ALTIMETRICHE											
Montagna	1.025	3.392	4.663	10.289	21.214	18.971	30.632	3.333	-	-	93.519
Collina	1.383	4.295	7.501	18.665	47.374	54.056	80.168	10.309	4.765	-	228.516
Pianura	717	1.931	3.441	11.957	58.598	119.684	258.474	26.008	7.140	8.813	496.763
TOTALE	3.125	9.618	15.605	40.911	127.186	192.711	369.274	39.650	11.905	8.813	818.798

Tavola 2.34 - Aziende con vacche da latte e relativo numero di capi per classe di capi, classe di superficie totale e classe di superficie agricola utilizzata (SAU)

CLASSI DI SUPERFICIE TOTALE CLASSI DI SAU	CLASSI DI CAPI										Totale
	1 -- 2	3 -- 5	6 -- 9	10 -- 19	20 -- 49	50 -- 99	100 -- 499	500 -- 999	1000 -- 1999	2000 ed oltre	
AZIENDE											
CLASSI DI SUPERFICIE TOTALE (in ettari)											
Senza superficie	3	-	-	1	5	5	1	-	-	-	15
Meno di 1 ettaro	62	29	4	6	3	-	1	-	-	-	105
1 -- 2	165	60	11	7	-	1	2	-	-	-	246
2 -- 3	147	79	28	25	10	-	3	-	-	-	292
3 -- 5	250	179	69	63	25	10	-	-	-	-	596
5 -- 10	319	328	192	228	171	14	2	-	-	-	1.254
10 -- 20	176	217	178	284	647	170	8	-	-	-	1.680
20 -- 30	52	82	56	147	344	265	31	-	-	-	977
30 -- 50	37	41	51	106	262	263	69	-	-	-	829
50 -- 100	26	27	22	68	94	126	77	-	-	-	440
100 ed oltre	4	13	20	36	93	63	41	1	1	-	272
TOTALE	1.241	1.055	631	971	1.654	917	235	1	1	-	6.706
CLASSI DI SAU (in ettari)											
Senza superficie	7	-	-	2	5	5	1	-	-	-	20
Meno di 1 ettaro	158	48	8	7	3	1	1	-	-	-	226
1 -- 2	231	94	27	18	2	1	2	-	-	-	375
2 -- 3	165	120	38	25	11	3	3	-	-	-	365
3 -- 5	238	211	90	89	36	7	1	-	-	-	672
5 -- 10	243	293	204	222	208	17	1	-	-	-	1.188
10 -- 20	111	168	145	292	642	186	9	-	-	-	1.553
20 -- 30	40	60	47	138	340	262	34	-	-	-	921
30 -- 50	27	32	36	86	234	262	73	-	-	-	750
50 -- 100	18	17	19	61	86	114	75	-	-	-	390
100 ed oltre	3	12	17	31	87	59	35	1	1	-	246
TOTALE	1.241	1.055	631	971	1.654	917	235	1	1	-	6.706
CAPI											
CLASSI DI SUPERFICIE TOTALE (in ettari)											
Senza superficie	4	-	-	14	146	389	120	-	-	-	673
Meno di 1 ettaro	93	108	29	86	62	-	100	-	-	-	478
1 -- 2	237	214	77	93	-	80	250	-	-	-	951
2 -- 3	211	283	202	326	274	-	520	-	-	-	1.816
3 -- 5	391	684	500	814	693	594	-	-	-	-	3.676
5 -- 10	493	1.271	1.354	3.080	4.639	862	267	-	-	-	11.966
10 -- 20	266	857	1.275	3.932	20.164	10.406	1.081	-	-	-	37.981
20 -- 30	84	323	398	2.011	10.938	17.566	3.977	-	-	-	35.297
30 -- 50	56	155	366	1.507	8.647	17.589	9.098	-	-	-	37.418
50 -- 100	41	116	170	952	3.081	8.987	11.311	-	-	-	24.658
100 ed oltre	5	54	146	521	3.003	4.295	6.391	538	1.000	-	15.953
TOTALE	1.881	4.065	4.517	13.336	51.647	60.768	33.115	538	1.000	-	170.867
CLASSI DI SAU (in ettari)											
Senza superficie	8	-	-	27	146	389	120	-	-	-	690
Meno di 1 ettaro	227	172	55	100	62	80	100	-	-	-	796
1 -- 2	329	345	190	245	77	52	250	-	-	-	1.488
2 -- 3	258	448	270	324	278	210	520	-	-	-	2.308
3 -- 5	373	798	646	1.140	950	422	147	-	-	-	4.476
5 -- 10	381	1.148	1.438	3.021	5.759	1.016	120	-	-	-	12.883
10 -- 20	166	669	1.051	4.040	20.112	11.460	1.211	-	-	-	38.709
20 -- 30	66	243	333	1.929	10.956	17.286	4.302	-	-	-	35.115
30 -- 50	41	121	264	1.194	7.694	17.694	9.702	-	-	-	36.710
50 -- 100	28	71	146	869	2.808	8.114	11.243	-	-	-	23.279
100 ed oltre	4	50	124	447	2.805	4.045	5.400	538	1.000	-	14.413
TOTALE	1.881	4.065	4.517	13.336	51.647	60.768	33.115	538	1.000	-	170.867

Tavola 2.35 - Aziende con vacche da latte e relativo numero di capi per classe di capi, forma di conduzione e zona altimetrica

FORME DI CONDUZIONE ZONE ALTIMETRICHE	CLASSI DI CAPI										Totale
	1 -- 2	3 -- 5	6 -- 9	10 -- 19	20 -- 49	50 -- 99	100 -- 499	500 -- 999	1000 -- 1999	2000 ed oltre	
AZIENDE											
FORME DI CONDUZIONE											
Conduzione diretta del coltivatore	1.232	1.052	629	968	1.642	907	214	-	1	-	6.645
<i>Con solo manodopera familiare</i>	1.222	1.041	623	953	1.606	854	165	-	-	-	6.464
<i>Con manodopera familiare prevalente</i>	9	11	5	15	32	48	41	-	-	-	161
<i>Con manodopera extrafamiliare prevalente</i>	1	-	1	-	4	5	8	-	1	-	20
Conduzione con salariati	5	3	2	3	11	10	21	1	-	-	56
Conduzione a colonia parziaria appoderata	-	-	-	-	1	-	-	-	-	-	1
Altra forma di conduzione	4	-	-	-	-	-	-	-	-	-	4
TOTALE	1.241	1.055	631	971	1.654	917	235	1	1	-	6.706
ZONE ALTIMETRICHE											
Montagna	614	512	309	351	272	85	12	-	-	-	2.155
Collina	403	345	198	241	330	98	32	-	-	-	1.647
Pianura	224	198	124	379	1.052	734	191	1	1	-	2.904
TOTALE	1.241	1.055	631	971	1.654	917	235	1	1	-	6.706
CAPI											
FORME DI CONDUZIONE											
Conduzione diretta del coltivatore	1.869	4.054	4.503	13.294	51.295	60.052	29.726	-	1.000	-	165.793
<i>Con solo manodopera familiare</i>	1.857	4.009	4.462	13.085	50.061	56.392	21.717	-	-	-	151.583
<i>Con manodopera familiare prevalente</i>	11	45	34	209	1.097	3.329	6.792	-	-	-	11.517
<i>Con manodopera extrafamiliare prevalente</i>	1	-	7	-	137	331	1.217	-	1.000	-	2.693
Conduzione con salariati	7	11	14	42	327	716	3.389	538	-	-	5.044
Conduzione a colonia parziaria appoderata	-	-	-	-	25	-	-	-	-	-	25
Altra forma di conduzione	5	-	-	-	-	-	-	-	-	-	5
TOTALE	1.881	4.065	4.517	13.336	51.647	60.768	33.115	538	1.000	-	170.867
ZONE ALTIMETRICHE											
Montagna	956	1.958	2.216	4.665	7.795	5.719	1.545	-	-	-	24.854
Collina	601	1.336	1.400	3.292	9.986	6.280	4.357	-	-	-	27.252
Pianura	324	771	901	5.379	33.866	48.769	27.213	538	1.000	-	118.761
TOTALE	1.881	4.065	4.517	13.336	51.647	60.768	33.115	538	1.000	-	170.867

Tavola 2.36 - Aziende con suini e relativo numero di capi per classe di capi, classe di superficie totale e classe di superficie agricola utilizzata (SAU)

CLASSI DI SUPERFICIE TOTALE CLASSI DI SAU	CLASSI DI CAPI									Totale
	1 -- 2	3 -- 5	6 -- 9	10 -- 19	20 -- 49	50 -- 99	100 -- 499	500 -- 999	1000 ed oltre	
AZIENDE										
CLASSI DI SUPERFICIE TOTALE (in ettari)										
Senza superficie	-	-	1	-	1	1	2	2	4	11
Meno di 1 ettaro	68	8	1	1	-	6	4	2	1	91
1 -- 2	111	14	4	1	3	7	15	7	3	165
2 -- 3	120	14	2	1	-	9	18	5	8	177
3 -- 5	204	32	13	4	8	14	23	11	10	319
5 -- 10	442	73	16	14	22	21	70	42	28	728
10 -- 20	520	107	23	24	20	18	73	73	70	928
20 -- 30	229	65	11	12	12	10	33	40	65	477
30 -- 50	172	58	11	13	10	12	18	13	70	377
50 -- 100	88	25	7	9	7	4	10	5	38	193
100 ed oltre	38	9	4	3	5	-	2	3	16	80
TOTALE	1.992	405	93	82	88	102	268	203	313	3.546
CLASSI DI SAU (in ettari)										
Senza superficie	1	-	1	-	1	3	4	4	5	19
Meno di 1 ettaro	131	14	2	1	2	17	14	4	7	192
1 -- 2	159	24	8	1	3	8	15	8	8	234
2 -- 3	157	23	2	3	2	7	19	7	5	225
3 -- 5	265	37	15	4	14	12	23	17	11	398
5 -- 10	444	78	14	14	18	22	70	37	31	728
10 -- 20	398	101	25	27	19	14	71	70	76	801
20 -- 30	183	58	9	13	11	7	24	36	65	406
30 -- 50	154	44	7	7	7	9	17	13	58	316
50 -- 100	66	21	6	9	6	3	9	4	37	161
100 ed oltre	34	5	4	3	5	-	2	3	10	66
TOTALE	1.992	405	93	82	88	102	268	203	313	3.546
CAPI										
CLASSI DI SUPERFICIE TOTALE (in ettari)										
Senza superficie	-	-	9	-	28	69	277	1.656	12.186	14.225
Meno di 1 ettaro	92	28	8	14	-	346	1.062	1.350	1.000	3.900
1 -- 2	143	48	27	11	95	438	3.963	4.392	5.130	14.247
2 -- 3	162	56	16	10	-	547	4.747	3.929	27.679	37.146
3 -- 5	290	119	96	52	228	801	4.984	6.902	18.515	31.987
5 -- 10	628	268	108	185	598	1.427	19.210	27.810	51.215	101.449
10 -- 20	809	387	168	330	607	1.141	20.235	50.359	114.939	188.975
20 -- 30	362	239	78	160	323	626	9.740	28.956	118.620	159.104
30 -- 50	257	219	78	163	330	844	5.561	10.230	143.644	161.326
50 -- 100	137	89	47	106	225	257	2.608	4.310	112.715	120.494
100 ed oltre	63	34	29	47	157	-	750	1.998	88.231	91.309
TOTALE	2.943	1.487	664	1.078	2.591	6.496	73.137	141.892	693.874	924.162
CLASSI DI SAU (in ettari)										
Senza superficie	1	-	9	-	28	196	497	2.656	13.736	17.123
Meno di 1 ettaro	171	48	14	14	46	973	4.203	2.554	9.575	17.598
1 -- 2	213	82	56	11	95	497	4.294	5.638	25.345	36.231
2 -- 3	228	91	14	36	60	434	4.220	5.129	16.022	26.234
3 -- 5	374	142	111	50	396	688	5.798	10.484	19.825	37.868
5 -- 10	655	280	94	191	506	1.516	18.641	25.507	57.657	105.047
10 -- 20	625	371	181	364	565	865	19.980	48.333	125.973	197.257
20 -- 30	285	213	65	178	305	501	6.875	26.036	120.253	154.711
30 -- 50	233	167	50	81	235	624	5.521	10.147	124.229	141.287
50 -- 100	101	74	41	106	198	202	2.358	3.410	130.363	136.853
100 ed oltre	57	19	29	47	157	-	750	1.998	50.896	53.953
TOTALE	2.943	1.487	664	1.078	2.591	6.496	73.137	141.892	693.874	924.162

Tavola 2.37 - Aziende con suini e relativo numero di capi per classe di capi, forma di conduzione e zona altimetrica

FORME DI CONDUZIONE ZONE ALTIMETRICHE	CLASSI DI CAPI									Totale
	1 -- 2	3 -- 5	6 -- 9	10 -- 19	20 -- 49	50 -- 99	100 -- 499	500 -- 999	1000 ed oltre	
AZIENDE										
FORME DI CONDUZIONE										
Conduzione diretta del coltivatore	1.979	397	91	82	86	99	264	197	278	3.473
Con solo manodopera familiare	1.940	376	83	77	79	93	255	190	217	3.310
Con manodopera familiare prevalente	34	20	7	5	4	6	8	7	48	139
Con manodopera extrafamiliare prevalente	5	1	1	-	3	-	1	-	13	24
Conduzione con salariati	11	8	2	-	2	3	4	6	34	70
Conduzione a colonia parziaria appoderata	-	-	-	-	-	-	-	-	1	1
Altra forma di conduzione	2	-	-	-	-	-	-	-	-	2
TOTALE	1.992	405	93	82	88	102	268	203	313	3.546
ZONE ALTIMETRICHE										
Montagna	379	59	15	9	5	20	23	4	8	522
Collina	1.053	241	47	45	40	31	55	35	51	1.598
Pianura	560	105	31	28	43	51	190	164	254	1.426
TOTALE	1.992	405	93	82	88	102	268	203	313	3.546
CAPI										
FORME DI CONDUZIONE										
Conduzione diretta del coltivatore	2.922	1.456	652	1.078	2.528	6.322	71.937	137.086	567.374	791.355
Con solo manodopera familiare	2.862	1.378	596	1.008	2.317	5.917	69.520	132.114	367.372	583.084
Con manodopera familiare prevalente	52	75	48	70	115	405	2.228	4.972	145.207	153.172
Con manodopera extrafamiliare prevalente	8	3	8	-	96	-	189	-	54.795	55.099
Conduzione con salariati	18	31	12	-	63	174	1.200	4.806	125.500	131.804
Conduzione a colonia parziaria appoderata	-	-	-	-	-	-	-	-	1.000	1.000
Altra forma di conduzione	3	-	-	-	-	-	-	-	-	3
TOTALE	2.943	1.487	664	1.078	2.591	6.496	73.137	141.892	693.874	924.162
ZONE ALTIMETRICHE										
Montagna	519	222	110	123	154	1.188	5.494	2.630	20.761	31.201
Collina	1.591	889	328	580	1.189	1.935	14.270	24.043	96.960	141.785
Pianura	833	376	226	375	1.248	3.373	53.373	115.219	576.153	751.176
TOTALE	2.943	1.487	664	1.078	2.591	6.496	73.137	141.892	693.874	924.162

Tavola 2.38 - Aziende con ovini e relativo numero di capi per classe di capi, classe di superficie totale e classe di superficie agricola utilizzata (SAU)

CLASSI DI SUPERFICIE TOTALE CLASSI DI SAU	CLASSI DI CAPI										Totale
	1 -- 2	3 -- 9	10 -- 19	20 -- 49	50 -- 99	100 -- 499	500 -- 999	1000 -- 2999	3000 -- 4999	5000 ed oltre	
AZIENDE											
CLASSI DI SUPERFICIE TOTALE (in ettari)											
Senza superficie	1	-	2	1	1	7	-	-	1	-	13
Meno di 1 ettaro	11	60	34	16	2	2	-	-	-	-	125
1 -- 2	28	84	47	18	12	4	-	-	-	-	193
2 -- 3	17	63	43	46	12	9	-	-	-	-	190
3 -- 5	36	110	80	52	15	16	1	-	-	-	310
5 -- 10	41	180	96	102	29	21	1	-	-	-	470
10 -- 20	33	126	76	88	24	31	-	-	-	-	378
20 -- 30	14	47	34	31	14	12	1	-	-	-	153
30 -- 50	15	38	41	19	21	19	-	1	-	-	154
50 -- 100	4	15	26	27	7	18	2	-	-	-	99
100 ed oltre	3	14	9	24	19	48	10	3	-	-	130
TOTALE	203	737	488	424	156	187	15	4	1	-	2.215
CLASSE DI SAU (in ettari)											
Senza superficie	1	3	2	3	1	7	-	-	1	-	18
Meno di 1 ettaro	28	103	51	20	4	3	-	-	-	-	209
1 -- 2	38	126	58	31	17	10	-	-	-	-	280
2 -- 3	23	80	49	58	13	6	-	-	-	-	229
3 -- 5	34	127	105	68	24	19	1	-	-	-	378
5 -- 10	30	136	85	91	24	21	1	-	-	-	388
10 -- 20	25	85	62	71	25	28	-	-	-	-	296
20 -- 30	11	28	22	22	11	11	1	-	-	-	106
30 -- 50	7	22	25	16	16	19	-	1	-	-	106
50 -- 100	4	15	22	21	5	20	3	-	-	-	90
100 ed oltre	2	12	7	23	16	43	9	3	-	-	115
TOTALE	203	737	488	424	156	187	15	4	1	-	2.215
CAPI											
CLASSI DI SUPERFICIE TOTALE (in ettari)											
Senza superficie	2	-	30	35	70	1.521	-	-	4.300	-	5.958
Meno di 1 ettaro	21	301	459	433	121	203	-	-	-	-	1.538
1 -- 2	48	405	620	501	806	696	-	-	-	-	3.076
2 -- 3	29	347	565	1.346	858	1.596	-	-	-	-	4.741
3 -- 5	63	597	1.040	1.477	991	2.993	719	-	-	-	7.880
5 -- 10	71	927	1.277	2.906	1.935	3.836	670	-	-	-	11.622
10 -- 20	52	661	1.045	2.498	1.486	5.413	-	-	-	-	11.155
20 -- 30	22	236	455	928	990	2.268	583	-	-	-	5.482
30 -- 50	25	216	526	565	1.292	3.618	-	1.688	-	-	7.930
50 -- 100	7	87	339	855	442	3.115	1.000	-	-	-	5.845
100 ed oltre	4	77	129	720	1.303	10.644	6.602	3.460	-	-	22.939
TOTALE	344	3.854	6.485	12.264	10.294	35.903	9.574	5.148	4.300	-	88.166
CLASSE DI SAU (in ettari)											
Senza superficie	2	15	30	100	70	1.521	-	-	4.300	-	6.038
Meno di 1 ettaro	48	514	672	563	290	317	-	-	-	-	2.404
1 -- 2	69	623	772	851	1.124	1.958	-	-	-	-	5.397
2 -- 3	41	431	664	1.659	925	1.124	-	-	-	-	4.844
3 -- 5	57	694	1.350	1.963	1.524	3.137	719	-	-	-	9.444
5 -- 10	51	697	1.154	2.523	1.562	3.750	670	-	-	-	10.407
10 -- 20	37	450	832	2.112	1.589	5.137	-	-	-	-	10.157
20 -- 30	17	157	289	637	752	1.970	583	-	-	-	4.405
30 -- 50	12	116	327	494	1.002	3.729	-	1.688	-	-	7.368
50 -- 100	8	94	300	666	348	3.427	1.700	-	-	-	6.543
100 ed oltre	2	63	95	696	1.108	9.833	5.902	3.460	-	-	21.159
TOTALE	344	3.854	6.485	12.264	10.294	35.903	9.574	5.148	4.300	-	88.166

Tavola 2.39 - Aziende con ovini e relativo numero di capi per classe di capi, forma di conduzione e zona altimetrica

FORME DI CONDUZIONE ZONE ALTIMETRICHE	CLASSI DI CAPI										Totale
	1 -- 2	3 -- 9	10 -- 19	20 -- 49	50 -- 99	100 -- 499	500 -- 999	1000 -- 2999	3000 -- 4999	5000 ed oltre	
AZIENDE											
FORME DI CONDUZIONE											
Conduzione diretta del coltivatore	201	731	483	421	154	185	15	4	1	-	2.195
<i>Con solo manodopera familiare</i>	197	721	472	412	153	178	15	4	1	-	2.153
<i>Con manodopera familiare prevalente</i>	3	7	8	7	1	6	-	-	-	-	32
<i>Con manodopera extrafamiliare prevalente</i>	1	3	3	2	-	1	-	-	-	-	10
Conduzione con salariati	2	3	5	3	2	2	-	-	-	-	17
Conduzione a colonia parziaria appoderata	-	-	-	-	-	-	-	-	-	-	-
Altra forma di conduzione	-	3	-	-	-	-	-	-	-	-	3
TOTALE	203	737	488	424	156	187	15	4	1	-	2.215
ZONE ALTIMETRICHE											
Montagna	82	388	285	257	99	111	6	3	-	-	1.231
Collina	94	285	155	125	34	43	3	1	-	-	740
Pianura	27	64	48	42	23	33	6	-	1	-	244
TOTALE	203	737	488	424	156	187	15	4	1	-	2.215
CAPI											
FORME DI CONDUZIONE											
Conduzione diretta del coltivatore	342	3.827	6.422	12.187	10.173	35.353	9.574	5.148	4.300	-	87.326
<i>Con solo manodopera familiare</i>	335	3.772	6.281	11.900	10.123	33.528	9.574	5.148	4.300	-	84.961
<i>Con manodopera familiare prevalente</i>	5	39	100	222	50	1.715	-	-	-	-	2.131
<i>Con manodopera extrafamiliare prevalente</i>	2	16	41	65	-	110	-	-	-	-	234
Conduzione con salariati	2	15	63	77	121	550	-	-	-	-	828
Conduzione a colonia parziaria appoderata	-	-	-	-	-	-	-	-	-	-	-
Altra forma di conduzione	-	12	-	-	-	-	-	-	-	-	12
TOTALE	344	3.854	6.485	12.264	10.294	35.903	9.574	5.148	4.300	-	88.166
ZONE ALTIMETRICHE											
Montagna	144	2.083	3.864	7.395	6.642	21.100	3.732	4.138	-	-	49.098
Collina	155	1.460	1.997	3.539	2.121	8.057	2.053	1.010	-	-	20.392
Pianura	45	311	624	1.330	1.531	6.746	3.789	-	4.300	-	18.676
TOTALE	344	3.854	6.485	12.264	10.294	35.903	9.574	5.148	4.300	-	88.166

Tavola 2.40 - Aziende con polli da carne e relativo numero di capi per classe di capi, classe di superficie totale e classe di superficie agricola utilizzata (SAU)

CLASSI DI SUPERFICIE TOTALE CLASSI DI SAU	CLASSI DI CAPI									Totale
	Meno di 50	50 -- 100	100 -- 500	500 -- 1000	1000 -- 5000	5000 -- 10000	10000 -- 25000	25000 -- 50000	50000 ed oltre	
AZIENDE										
CLASSI DI SUPERFICIE TOTALE (in ettari)										
Senza superficie	2	-	1	-	-	1	2	4	-	10
Meno di 1 ettaro	867	18	4	-	2	-	-	-	-	891
1 -- 2	1.101	27	8	1	2	1	5	4	2	1.151
2 -- 3	930	26	6	-	2	5	4	1	-	974
3 -- 5	1.548	68	13	4	3	10	14	6	9	1.675
5 -- 10	2.381	77	27	-	11	7	26	4	4	2.537
10 -- 20	1.914	53	21	2	11	8	20	16	13	2.058
20 -- 30	706	35	13	1	1	2	4	5	1	768
30 -- 50	535	28	16	2	5	2	2	2	7	599
50 -- 100	294	21	9	2	2	-	4	1	3	336
100 ed oltre	105	6	4	-	-	-	1	1	-	117
TOTALE	10.383	359	122	12	39	36	82	44	39	11.116
CLASSI DI SAU (in ettari)										
Senza superficie	48	-	1	-	-	1	2	4	1	57
Meno di 1 ettaro	1.889	40	10	1	3	4	3	5	1	1.956
1 -- 2	1.345	44	9	2	1	3	14	2	4	1.424
2 -- 3	1.001	40	9	1	3	9	3	4	2	1.072
3 -- 5	1.488	54	17	1	7	5	18	3	7	1.600
5 -- 10	1.812	61	23	-	10	9	18	8	4	1.945
10 -- 20	1.449	43	17	2	9	4	14	10	12	1.560
20 -- 30	570	32	9	2	2	1	3	5	1	625
30 -- 50	444	22	15	1	3	-	4	1	4	494
50 -- 100	245	18	10	2	1	-	2	2	3	283
100 ed oltre	92	5	2	-	-	-	1	-	-	100
TOTALE	10.383	359	122	12	39	36	82	44	39	11.116
CAPI										
CLASSI DI SUPERFICIE TOTALE (in ettari)										
Senza superficie	35	-	100	-	-	5.100	30.000	130.000	-	165.235
Meno di 1 ettaro	8.661	940	500	-	6.500	-	-	-	-	16.601
1 -- 2	11.771	1.500	1.940	970	7.000	6.500	84.000	119.000	260.000	492.681
2 -- 3	11.029	1.466	1.160	-	5.000	33.500	51.500	32.000	-	135.655
3 -- 5	17.973	3.665	1.960	2.550	7.000	68.900	207.800	213.000	2.846.000	3.368.848
5 -- 10	29.830	4.322	4.632	-	28.900	47.000	403.000	143.000	278.000	938.684
10 -- 20	26.033	2.995	3.202	1.100	28.590	61.542	310.000	512.520	1.475.000	2.420.982
20 -- 30	10.346	1.952	2.170	500	1.500	15.000	47.500	142.000	50.000	270.968
30 -- 50	7.954	1.535	2.170	1.200	11.150	16.900	46.000	60.000	776.087	922.996
50 -- 100	4.674	1.230	1.050	1.530	4.000	-	51.900	48.000	308.000	420.384
100 ed oltre	1.314	315	500	-	-	-	12.500	30.000	-	44.629
TOTALE	129.620	19.920	19.384	7.850	99.640	254.442	1.244.200	1.429.520	5.993.087	9.197.663
CLASSI DI SAU (in ettari)										
Senza superficie	388	-	100	-	-	5.100	30.000	130.000	50.000	215.588
Meno di 1 ettaro	19.738	2.100	2.140	970	9.800	23.000	44.000	159.020	200.000	460.768
1 -- 2	15.250	2.563	1.310	1.150	3.700	22.500	204.000	75.000	340.000	665.473
2 -- 3	12.344	2.142	1.420	600	6.400	62.000	50.500	125.000	350.000	610.406
3 -- 5	18.013	2.870	2.810	800	18.100	35.400	282.800	108.000	2.586.000	3.054.793
5 -- 10	23.610	3.518	4.074	-	27.400	67.042	255.000	288.500	338.000	1.007.144
10 -- 20	20.273	2.427	2.540	1.100	21.740	33.400	235.000	289.000	1.411.087	2.016.567
20 -- 30	8.334	1.770	1.470	1.000	4.500	6.000	32.500	152.000	50.000	257.574
30 -- 50	6.611	1.205	2.070	700	6.000	-	75.200	25.000	360.000	476.786
50 -- 100	3.971	1.070	1.200	1.530	2.000	-	22.700	78.000	308.000	418.471
100 ed oltre	1.088	255	250	-	-	-	12.500	-	-	14.093
TOTALE	129.620	19.920	19.384	7.850	99.640	254.442	1.244.200	1.429.520	5.993.087	9.197.663

Tavola 2.41 - Aziende con polli da carne e relativo numero di capi per classe di capi, forma di conduzione e zona altimetrica

FORME DI CONDUZIONE ZONE ALTIMETRICHE	CLASSI DI CAPI									Totale
	Meno di 50	50 -- 100	100 -- 500	500 --1000	1000 -- 5000	5000 -- 10000	10000 -- 25000	25000 -- 50000	50000 ed oltre	
AZIENDE										
FORME DI CONDUZIONE										
Conduzione diretta del coltivatore	10.291	355	118	12	39	36	78	41	34	11.004
<i>Con solo manodopera familiare</i>	<i>10.073</i>	<i>334</i>	<i>109</i>	<i>10</i>	<i>36</i>	<i>35</i>	<i>75</i>	<i>36</i>	<i>29</i>	<i>10.737</i>
<i>Con manodopera familiare prevalente</i>	<i>200</i>	<i>20</i>	<i>7</i>	<i>2</i>	<i>3</i>	-	<i>1</i>	<i>5</i>	<i>2</i>	<i>240</i>
<i>Con manodopera extrafamiliare prevalente</i>	<i>18</i>	<i>1</i>	<i>2</i>	-	-	<i>1</i>	<i>2</i>	-	<i>3</i>	<i>27</i>
Conduzione con salariati	82	4	3	-	-	-	4	3	5	101
Conduzione a colonia parziaria appoderata	3	-	-	-	-	-	-	-	-	3
Altra forma di conduzione	7	-	1	-	-	-	-	-	-	8
TOTALE	10.383	359	122	12	39	36	82	44	39	11.116
ZONE ALTIMETRICHE										
Montagna	1.100	14	6	-	3	14	11	1	5	1.154
Collina	6.233	242	77	7	20	14	42	22	17	6.674
Pianura	3.050	103	39	5	16	8	29	21	17	3.288
TOTALE	10.383	359	122	12	39	36	82	44	39	11.116
CAPI										
FORME DI CONDUZIONE										
Conduzione diretta del coltivatore	128.347	19.710	18.784	7.850	99.640	254.442	1.187.200	1.329.520	5.193.087	8.238.580
<i>Con solo manodopera familiare</i>	<i>125.305</i>	<i>18.537</i>	<i>17.534</i>	<i>6.320</i>	<i>94.140</i>	<i>245.442</i>	<i>1.133.200</i>	<i>1.174.520</i>	<i>2.737.000</i>	<i>5.551.998</i>
<i>Con manodopera familiare prevalente</i>	<i>2.814</i>	<i>1.123</i>	<i>1.050</i>	<i>1.530</i>	<i>5.500</i>	-	<i>16.000</i>	<i>155.000</i>	<i>200.000</i>	<i>383.017</i>
<i>Con manodopera extrafamiliare prevalente</i>	<i>228</i>	<i>50</i>	<i>200</i>	-	-	<i>9.000</i>	<i>38.000</i>	-	<i>2.256.087</i>	<i>2.303.565</i>
Conduzione con salariati	1.222	210	300	-	-	-	57.000	100.000	800.000	958.732
Conduzione a colonia parziaria appoderata	31	-	-	-	-	-	-	-	-	31
Altra forma di conduzione	20	-	300	-	-	-	-	-	-	320
TOTALE	129.620	19.920	19.384	7.850	99.640	254.442	1.244.200	1.429.520	5.993.087	9.197.663
ZONE ALTIMETRICHE										
Montagna	9.057	750	900	-	10.100	92.000	154.800	29.000	450.000	746.607
Collina	81.729	13.524	12.449	4.850	49.540	107.342	634.500	788.000	3.729.087	5.421.021
Pianura	38.834	5.646	6.035	3.000	40.000	55.100	454.900	612.520	1.814.000	3.030.035
TOTALE	129.620	19.920	19.384	7.850	99.640	254.442	1.244.200	1.429.520	5.993.087	9.197.663

Tavola 2.42 - Aziende con galline da uova e relativo numero di capi per classe di capi , classe di superficie totale e classe di superficie agricola utilizzata (SAU)

CLASSI DI SUPERFICIE TOTALE CLASSI DI SAU	CLASSI DI CAPI										Totale
	Meno di 50	50 --100	100 -- 500	500 --1000	1000 -- 3000	3000 -- 5000	5000 -- 10000	10000 -- 25000	25000 -- 50000	50000 ed oltre	
AZIENDE											
CLASSI DI SUPERFICIE TOTALE (in ettari)											
Senza superficie	15	-	-	1	-	-	1	-	-	-	17
Meno di 1 ettaro	2.668	8	10	-	1	1	1	-	-	-	2.689
1 -- 2	3.181	19	9	2	1	3	2	3	1	1	3.222
2 -- 3	2.590	21	13	1	3	1	2	5	1	-	2.637
3 -- 5	4.077	44	12	2	1	1	3	4	1	2	4.147
5 -- 10	5.560	74	21	3	2	5	6	4	-	-	5.675
10 -- 20	3.952	53	8	2	3	1	5	10	3	2	4.039
20 -- 30	1.389	35	7	1	1	1	3	3	3	2	1.445
30 -- 50	1.018	25	6	-	3	1	-	2	5	4	1.064
50 -- 100	527	19	6	1	-	-	1	-	1	-	555
100 ed oltre	200	5	2	-	-	-	-	-	-	1	208
TOTALE	25.177	303	94	13	15	14	24	31	15	12	25.698
CLASSI DI SAU (in ettari)											
Senza superficie	229	-	-	1	1	-	2	-	3	1	237
Meno di 1 ettaro	5.695	21	16	3	2	6	1	3	-	-	5.747
1 -- 2	3.602	33	11	1	2	-	3	2	2	1	3.657
2 -- 3	2.606	31	11	1	2	1	2	6	-	1	2.661
3 -- 5	3.540	36	12	3	-	2	4	2	-	1	3.600
5 -- 10	4.077	61	20	1	2	2	6	7	1	1	4.178
10 -- 20	2.872	51	5	2	3	2	4	7	1	2	2.949
20 -- 30	1.123	25	5	1	1	1	1	3	4	-	1.164
30 -- 50	825	24	6	-	2	-	-	1	3	4	865
50 -- 100	437	17	7	-	-	-	1	-	1	-	463
100 ed oltre	171	4	1	-	-	-	-	-	-	1	177
TOTALE	25.177	303	94	13	15	14	24	31	15	12	25.698
CAPI											
CLASSI DI SUPERFICIE TOTALE (in ettari)											
Senza superficie	134	-	-	550	-	-	5.000	-	-	-	5.684
Meno di 1 ettaro	21.756	500	1.440	-	1.900	4.000	9.000	-	-	-	38.596
1 -- 2	27.913	1.115	1.380	1.320	2.000	11.000	13.000	48.000	35.000	70.000	210.728
2 -- 3	23.847	1.122	2.250	600	5.750	3.000	12.500	89.000	36.000	-	174.069
3 -- 5	40.893	2.392	1.900	1.100	1.500	3.000	17.000	76.500	25.000	385.000	554.285
5 -- 10	60.396	4.082	3.121	1.800	2.900	18.500	47.500	55.500	-	-	193.799
10 -- 20	46.531	2.851	1.500	1.315	4.200	3.300	32.500	158.200	85.000	200.472	535.869
20 -- 30	17.647	1.880	830	600	2.300	3.000	17.000	63.000	93.000	250.000	449.257
30 -- 50	13.245	1.432	600	-	4.053	3.500	-	46.500	156.000	525.000	750.330
50 -- 100	7.159	1.038	820	500	-	-	6.000	-	43.800	-	59.317
100 ed oltre	2.626	275	300	-	-	-	-	-	-	109.420	112.621
TOTALE	262.147	16.687	14.141	7.785	24.603	49.300	159.500	536.700	473.800	1.539.892	3.084.555
CLASSI DI SAU (in ettari)											
Senza superficie	1.693	-	-	550	1.500	-	14.000	-	106.000	330.000	453.743
Meno di 1 ettaro	47.223	1.225	2.490	1.920	3.900	21.000	5.000	52.000	-	-	134.758
1 -- 2	34.488	1.937	1.880	500	2.400	-	20.500	42.000	60.000	70.000	233.705
2 -- 3	26.272	1.694	1.850	500	4.750	3.000	11.000	96.500	-	55.000	200.566
3 -- 5	38.292	1.850	1.600	1.900	-	7.500	30.500	38.000	-	50.000	169.642
5 -- 10	46.380	3.335	3.071	500	3.000	8.000	41.500	117.500	30.000	80.472	333.758
10 -- 20	34.833	2.811	980	1.315	5.000	6.300	25.000	105.200	25.000	320.000	526.439
20 -- 30	14.096	1.310	550	600	1.215	3.500	6.000	63.000	123.000	-	213.271
30 -- 50	10.788	1.378	600	-	2.838	-	-	22.500	86.000	525.000	649.104
50 -- 100	5.890	922	920	-	-	-	6.000	-	43.800	-	57.532
100 ed oltre	2.192	225	200	-	-	-	-	-	-	109.420	112.037
TOTALE	262.147	16.687	14.141	7.785	24.603	49.300	159.500	536.700	473.800	1.539.892	3.084.555

Tavola 2.43 - Aziende con galline da uova e relativo numero di capi per classe di capi, forma di conduzione e zona altimetrica

FORME DI CONDUZIONE ZONE ALTIMETRICHE	CLASSI DI CAPI										Totale
	Meno di 50	50 -- 100	100 -- 500	500 -- 1000	1000 -- 3000	3000 -- 5000	5.000 -- 10000	10000 -- 25000	25000 -- 50000	50000 ed oltre	
AZIENDE											
FORME DI CONDUZIONE											
Conduzione diretta del coltivatore	24.946	301	91	13	14	14	22	25	12	7	25.445
Con solo manodopera familiare	24.416	283	85	13	14	14	22	21	9	3	24.880
Con manodopera familiare prevalente	487	16	4	-	-	-	-	3	3	-	513
Con manodopera extrafamiliare prevalente	43	2	2	-	-	-	-	1	-	4	52
Conduzione con salariati	212	2	3	-	1	-	2	6	3	5	234
Conduzione a colonia parziaria appoderata	3	-	-	-	-	-	-	-	-	-	3
Altra forma di conduzione	16	-	-	-	-	-	-	-	-	-	16
TOTALE	25.177	303	94	13	15	14	24	31	15	12	25.698
ZONE ALTIMETRICHE											
Montagna	4.108	27	6	2	2	1	3	4	2	1	4.156
Collina	14.769	187	59	7	6	7	14	13	4	6	15.072
Pianura	6.300	89	29	4	7	6	7	14	9	5	6.470
TOTALE	25.177	303	94	13	15	14	24	31	15	12	25.698
CAPI											
FORME DI CONDUZIONE											
Conduzione diretta del coltivatore	259.684	16.587	13.841	7.785	22.765	49.300	148.500	433.200	365.000	674.892	1.991.554
Con solo manodopera familiare	253.618	15.591	12.891	7.785	22.765	49.300	148.500	367.200	270.000	190.472	1.338.122
Con manodopera familiare prevalente	5.427	896	550	-	-	-	-	46.000	95.000	-	147.873
Con manodopera extrafamiliare prevalente	639	100	400	-	-	-	-	20.000	-	484.420	505.559
Conduzione con salariati	2.304	100	300	-	1.838	-	11.000	103.500	108.800	865.000	1.092.842
Conduzione a colonia parziaria appoderata	33	-	-	-	-	-	-	-	-	-	33
Altra forma di conduzione	126	-	-	-	-	-	-	-	-	-	126
TOTALE	262.147	16.687	14.141	7.785	24.603	49.300	159.500	536.700	473.800	1.539.892	3.084.555
ZONE ALTIMETRICHE											
Montagna	40.077	1.494	650	1.300	2.500	3.000	21.000	66.000	60.000	80.472	276.493
Collina	152.329	10.198	9.341	3.920	9.753	24.800	96.500	201.000	138.800	589.420	1.236.061
Pianura	69.741	4.995	4.150	2.565	12.350	21.500	42.000	269.700	275.000	870.000	1.572.001
TOTALE	262.147	16.687	14.141	7.785	24.603	49.300	159.500	536.700	473.800	1.539.892	3.084.555

Tavola 2.44 - Aziende che dispongono di ricoveri per animali e relativo numero di ricoveri per specie di ricovero, classe di superficie totale, classe di capienza di capi adulti ricoverabili e zona altimetrica

CLASSI DI SUPERFICIE TOTALE CLASSI DI CAPIENZA DI CAPI ADULTI ZONE ALTIMETRICHE	Totale	STALLE		Ovili	Porcilaie	Pollai	Ricoveri per altri allevamenti
		Per bovini	Per equini				
AZIENDE							
CLASSI DI SUPERFICIE TOTALE (in ettari)							
Senza superficie	73	34	4	6	9	19	8
Meno di 1 ettaro	2.874	494	118	203	69	1.997	626
1 -- 2	3.687	1.041	184	275	129	2.341	712
2 -- 3	3.260	1.220	170	264	146	1.880	575
3 -- 5	5.529	2.677	257	408	249	2.912	849
5 -- 10	8.504	5.249	396	587	562	3.856	1.157
10 -- 20	7.319	5.493	276	500	678	2.634	731
20 -- 30	3.059	2.542	118	174	359	962	232
30 -- 50	2.388	2.018	118	153	278	728	168
50 -- 100	1.276	1.074	84	105	133	405	94
100 ed oltre	673	578	65	108	65	146	34
TOTALE	38.642	22.420	1.790	2.783	2.677	17.880	5.186
CLASSI DI CAPIENZA DI CAPI ADULTI							
Meno di 10	6.214	5.276	1.342	432	1.485	843	-
10 -- 50	20.145	10.731	409	1.712	286	12.948	-
50 -- 100	6.440	3.434	32	377	69	2.618	-
100 -- 500	4.710	2.856	6	244	291	1.036	-
500 -- 1000	346	88	1	12	205	24	-
1000 -- 2000	254	26	-	2	197	33	-
2000 -- 5000	167	5	-	1	116	46	-
5000 ed oltre	366	4	-	3	28	332	-
TOTALE	38.642	22.420	1.790	2.783	2.677	17.880	-
ZONE ALTIMETRICHE							
Montagna	7.800	5.168	409	1.554	328	2.729	1.055
Collina	18.757	8.812	983	980	1.248	11.313	2.914
Pianura	12.085	8.440	398	249	1.101	3.838	1.217
TOTALE	38.642	22.420	1.790	2.783	2.677	17.880	5.186
NUMERO DI RICOVERI							
CLASSI DI SUPERFICIE TOTALE (in ettari)							
Senza superficie	137	49	5	6	21	40	16
Meno di 1 ettaro	3.621	509	120	211	72	2.007	702
1 -- 2	4.896	1.074	188	291	159	2.406	778
2 -- 3	4.502	1.264	176	284	207	1.915	656
3 -- 5	8.003	2.761	269	435	332	3.219	987
5 -- 10	12.496	5.444	428	624	746	4.005	1.249
10 -- 20	11.842	6.294	306	514	995	2.875	858
20 -- 30	5.645	3.370	134	181	627	1.073	260
30 -- 50	4.860	2.978	135	167	493	904	183
50 -- 100	2.852	1.785	94	116	296	451	110
100 ed oltre	1.748	1.129	81	140	189	164	45
TOTALE	60.602	26.657	1.936	2.969	4.137	19.059	5.844
CLASSI DI CAPIENZA DI CAPI ADULTI							
Meno di 10	15.242	5.293	1.344	433	1.485	843	-
10 -- 50	26.340	10.813	499	1.787	292	12.949	-
50 -- 100	7.605	4.401	76	422	82	2.624	-
100 -- 500	7.591	5.657	16	294	483	1.141	-
500 -- 1000	816	333	1	20	418	44	-
1000 -- 2000	835	133	-	9	604	89	-
2000 -- 5000	646	14	-	1	539	92	-
5000 ed oltre	1.527	13	-	3	234	1.277	-
TOTALE	60.602	26.657	1.936	2.969	4.137	19.059	-
ZONE ALTIMETRICHE							
Montagna	12.313	5.768	433	1.718	357	2.832	1.205
Collina	28.560	9.836	1.037	991	1.556	11.954	3.186
Pianura	19.729	11.053	466	260	2.224	4.273	1.453
TOTALE	60.602	26.657	1.936	2.969	4.137	19.059	5.844

Tavola 2.45 - Aziende che dispongono di ricoveri per animali, per numero di capi adulti ricoverabili, tipo di ricovero e tipo di impianto

TIPO DI RICOVERO TIPO DI IMPIANTO	NUMERO DI CAPI ADULTI RICOVERABILI								Totale
	Meno di 10	10-50	50 -- 100	100 --500	500 -- 1000	1000 -- 2000	2000 -- 5000	5000 ed oltre	
STALLE PER BOVINI	5.276	10.731	3.434	2.856	88	26	5	4	22.420
Con impianti per:									
Alimentazione automatizzata	25	197	210	508	23	11	3	2	979
Abbeveraggio automatizzato	1.874	7.346	3.035	2.548	78	24	3	2	14.910
Sgombero di letame e rimozione rifiuti	157	3.292	2.535	2.140	58	21	2	1	8.206
Mungitura meccanica	73	1.099	1.160	1.143	16	6	-	-	3.497
STALLE PER EQUINI	1.342	409	32	6	1	-	-	-	1.790
Con impianti per:									
Alimentazione automatizzata	11	7	3	-	1	-	-	-	22
Abbeveraggio automatizzato	421	245	23	4	1	-	-	-	694
Sgombero di letame e rimozione rifiuti	49	56	11	-	1	-	-	-	117
OVILI	432	1.712	377	244	12	2	1	3	2.783
Con impianti per:									
Alimentazione automatizzata	1	2	5	4	2	-	-	2	16
Abbeveraggio automatizzato	29	166	80	87	6	-	-	3	371
Sgombero di letame e rimozione rifiuti	4	29	16	13	3	-	-	2	67
Mungitura meccanica	1	6	7	18	1	-	-	-	33
PORCILAIE	1.485	286	69	291	205	197	116	28	2.677
Con impianti per:									
Alimentazione automatizzata	3	1	3	93	117	145	89	22	473
Abbeveraggio automatizzato	94	58	35	228	174	173	109	22	893
Sgombero di letame e rimozione rifiuti	20	17	15	106	74	94	58	18	402
Depurazione liquami	22	8	3	29	9	20	23	5	119
POLLAI	843	12.948	2.618	1.036	24	33	46	332	17.880
Con impianti per:									
Alimentazione automatizzata	1	6	4	15	5	8	25	295	359
Abbeveraggio automatizzato	7	68	83	68	9	15	35	310	595
Sgombero di letame e rimozione rifiuti	30	69	13	15	2	3	8	113	253

Tavola 2.46 - Aziende che utilizzano mezzi meccanici aziendali ed extraziendali per titolo di possesso dei mezzi meccanici, tipo di mezzo utilizzato e zona altimetrica

MEZZI MECCANICI	Totale aziende	DI PROPRIETÀ SOLO DELL'AZIENDA			In comproprietà	Forniti da terzi
		Aziende	NUMERO MEZZI			
			Totale	Di età inferiore a 10 anni		
TOTALE						
TOTALE	104.734	99.182	-	-	5.719	38.009
Trattrici	82.271	75.519	145.718	30.935	2.588	9.459
Di potenza inferiore a 40 Kw	43.677	41.848	49.501	5.911	1.287	2.102
Da 40 Kw a meno di 60 Kw	45.280	41.518	54.688	11.393	1.319	4.211
Da 60 Kw a meno di 100 Kw	26.413	23.634	34.918	10.568	826	3.051
Di 100 Kw e oltre	5.549	4.984	6.611	3.063	197	592
Motocoltivatori, motozappe, motofresatrici e motofalciatrici	65.901	63.880	86.866	12.071	1.693	2.543
Mietitrebbiatrici	31.171	3.903	4.647	756	437	27.861
Macchine per la raccolta completamente automatizzata di:						
Pomodoro da industria	33	12	12	6	7	17
Patata	238	183	188	50	5	53
Barbabietola da zucchero	1.066	188	242	87	17	880
Altri prodotti	3.163	2.257	2.855	999	148	901
Apparecchi meccanici distribuzione dei prodotti fitoiatrici	43.661	38.810	45.561	7.804	1.873	5.107
Macchine per la fertilizzazione	34.586	30.663	37.737	5.788	1.756	3.756
Altri mezzi meccanici	36.592	32.129	-	-	992	5.374
MONTAGNA						
TOTALE	13.633	13.134	-	-	545	2.384
Trattrici	8.861	8.227	11.538	2.731	311	834
Di potenza inferiore a 40 Kw	5.376	5.147	5.714	1.005	163	260
Da 40 Kw a meno di 60 Kw	3.883	3.510	4.153	1.115	136	402
Da 60 Kw a meno di 100 Kw	1.408	1.250	1.543	563	58	161
Di 100 Kw e oltre	129	112	128	48	7	17
Motocoltivatori, motozappe, motofresatrici e motofalciatrici	10.878	10.536	15.714	2.902	308	466
Mietitrebbiatrici	959	93	115	9	16	885
Macchine per la raccolta completamente automatizzata di:						
Pomodoro da industria	-	-	-	-	-	-
Patata	20	17	17	5	2	3
Barbabietola da zucchero	-	-	-	-	-	-
Altri prodotti	348	256	344	102	8	92
Apparecchi meccanici distribuzione dei prodotti fitoiatrici	905	769	870	126	34	134
Macchine per la fertilizzazione	1.220	1.031	1.157	148	44	186
Altri mezzi meccanici	5.607	4.985	-	-	81	874
COLLINA						
TOTALE	61.270	57.842	-	-	2.719	19.013
Trattrici	46.010	41.509	74.013	16.418	1.301	6.268
Di potenza inferiore a 40 Kw	26.574	25.230	30.429	3.979	747	1.556
Da 40 Kw a meno di 60 Kw	24.491	21.890	29.379	7.547	623	2.873
Da 60 Kw a meno di 100 Kw	10.762	9.102	12.262	4.032	254	1.791
Di 100 Kw e oltre	1.857	1.524	1.943	860	52	349
Motocoltivatori, motozappe, motofresatrici e motofalciatrici	41.009	39.807	54.920	7.021	914	1.588
Mietitrebbiatrici	13.341	1.487	1.743	262	136	12.211
Macchine per la raccolta completamente automatizzata di:						
Pomodoro da industria	4	2	2	1	-	2
Patata	49	28	28	12	-	22
Barbabietola da zucchero	246	40	86	60	2	212
Altri prodotti	1.924	1.376	1.646	670	111	541
Apparecchi meccanici distribuzione dei prodotti fitoiatrici	26.059	23.926	29.041	5.119	701	2.642
Macchine per la fertilizzazione	15.684	14.038	16.170	2.441	528	1.670
Altri mezzi meccanici	21.340	18.795	-	-	554	2.848
PIANURA						
TOTALE	29.831	28.206	-	-	2.455	16.612
Trattrici	27.400	25.783	60.167	11.786	976	2.357
Di potenza inferiore a 40 Kw	11.727	11.471	13.358	927	377	286
Da 40 Kw a meno di 60 Kw	16.906	16.118	21.156	2.731	560	936
Da 60 Kw a meno di 100 Kw	14.243	13.282	21.113	5.973	514	1.099
Di 100 Kw e oltre	3.563	3.348	4.540	2.155	138	226
Motocoltivatori, motozappe, motofresatrici e motofalciatrici	14.014	13.537	16.232	2.148	471	489
Mietitrebbiatrici	16.871	2.323	2.789	485	285	14.765
Macchine per la raccolta completamente automatizzata di:						
Pomodoro da industria	29	10	10	5	7	15
Patata	169	138	143	33	3	28
Barbabietola da zucchero	820	148	156	27	15	668
Altri prodotti	891	625	865	227	29	268
Apparecchi meccanici distribuzione dei prodotti fitoiatrici	16.697	14.115	15.650	2.559	1.138	2.331
Macchine per la fertilizzazione	17.682	15.594	20.410	3.199	1.184	1.900
Altri mezzi meccanici	9.645	8.349	-	-	357	1.652

Tavola 2.47 - Aziende che utilizzano mezzi meccanici aziendali ed extraziendali per tipo di possesso, tipo di mezzo utilizzato e zona altimetrica

MEZZI MECCANICI	TIPO DI POSSESSO						
	Solo di proprietà	Solo in comproprietà	Solo forniti da terzi	Di proprietà e in comproprietà	Di proprietà e forniti da terzi	In comproprietà e forniti da terzi	Di proprietà, in comproprietà e forniti da terzi
TOTALE							
Trattrici	70.282	251	6.484	2.279	2.917	17	41
<i>Di potenza inferiore a 40 Kw</i>	40.296	177	1.650	1.102	444	2	6
<i>Da 40 Kw a meno di 60 Kw</i>	39.760	110	3.649	1.199	552	3	7
<i>Da 60 Kw a meno di 100 Kw</i>	22.542	60	2.716	760	329	3	3
<i>Di 100 Kw e oltre</i>	4.760	21	544	176	48	-	-
Motocoltivatori, motozappe, motofresatrici e motofalciatrici	61.683	237	1.782	1.438	743	2	16
Mietitrebbiatrici	2.902	182	27.064	226	768	22	7
Macchine per la raccolta completamente automatizzata di:							
<i>Pomodoro da industria</i>	9	4	17	3	-	-	-
<i>Patata</i>	180	3	52	2	1	-	-
<i>Barbabietola da zucchero</i>	171	10	866	5	12	2	-
<i>Altri prodotti</i>	2.115	59	846	88	54	1	-
Apparecchi meccanici distribuzione dei prodotti fitoiatrici	36.709	579	4.263	1.266	816	9	19
Macchine per la fertilizzazione	29.078	488	3.434	1.264	318	1	3
Altri mezzi meccanici	30.258	556	3.885	404	1.457	22	10
MONTAGNA							
Trattrici	7.725	21	609	281	216	4	5
<i>Di potenza inferiore a 40 Kw</i>	4.953	17	212	146	48	-	-
<i>Da 40 Kw a meno di 60 Kw</i>	3.347	15	358	119	42	-	2
<i>Da 60 Kw a meno di 100 Kw</i>	1.189	5	153	53	8	-	-
<i>Di 100 Kw e oltre</i>	105	1	16	6	1	-	-
Motocoltivatori, motozappe, motofresatrici e motofalciatrici	10.105	31	311	276	154	-	1
Mietitrebbiatrici	58	9	857	7	28	-	-
Macchine per la raccolta completamente automatizzata di:							
<i>Pomodoro da industria</i>	-	-	-	-	-	-	-
<i>Patata</i>	15	-	3	2	-	-	-
<i>Barbabietola da zucchero</i>	-	-	-	-	-	-	-
<i>Altri prodotti</i>	248	3	89	5	3	-	-
Apparecchi meccanici distribuzione dei prodotti fitoiatrici	737	14	122	20	12	-	-
Macchine per la fertilizzazione	991	17	171	26	14	1	-
Altri mezzi meccanici	4.657	26	593	50	276	3	2
COLLINA							
Trattrici	38.466	173	4.321	1.103	1.922	7	18
<i>Di potenza inferiore a 40 Kw</i>	24.276	132	1.210	610	341	2	3
<i>Da 40 Kw a meno di 60 Kw</i>	20.998	73	2.527	547	343	1	2
<i>Da 60 Kw a meno di 100 Kw</i>	8.717	23	1.637	231	154	-	-
<i>Di 100 Kw e oltre</i>	1.456	7	326	45	23	-	-
Motocoltivatori, motozappe, motofresatrici e motofalciatrici	38.521	119	1.081	781	493	2	12
Mietitrebbiatrici	1.002	65	11.783	63	420	6	2
Macchine per la raccolta completamente automatizzata di:							
<i>Pomodoro da industria</i>	2	-	2	-	-	-	-
<i>Patata</i>	27	-	21	-	1	-	-
<i>Barbabietola da zucchero</i>	32	2	204	-	8	-	-
<i>Altri prodotti</i>	1.272	42	506	69	35	-	-
Apparecchi meccanici distribuzione dei prodotti fitoiatrici	22.737	165	1.963	515	658	5	16
Macchine per la fertilizzazione	13.486	133	1.513	395	157	-	-
Altri mezzi meccanici	17.948	393	2.142	151	696	10	-
PIANURA							
Trattrici	24.091	57	1.554	895	779	6	18
<i>Di potenza inferiore a 40 Kw</i>	11.067	28	228	346	55	-	3
<i>Da 40 Kw a meno di 60 Kw</i>	15.415	22	764	533	167	2	3
<i>Da 60 Kw a meno di 100 Kw</i>	12.636	32	926	476	167	3	3
<i>Di 100 Kw e oltre</i>	3.199	13	202	125	24	-	-
Motocoltivatori, motozappe, motofresatrici e motofalciatrici	13.057	87	390	381	96	-	3
Mietitrebbiatrici	1.842	108	14.424	156	320	16	5
Macchine per la raccolta completamente automatizzata di:							
<i>Pomodoro da industria</i>	7	4	15	3	-	-	-
<i>Patata</i>	138	3	28	-	-	-	-
<i>Barbabietola da zucchero</i>	139	8	662	5	4	2	-
<i>Altri prodotti</i>	595	14	251	14	16	1	-
Apparecchi meccanici distribuzione dei prodotti fitoiatrici	13.235	400	2.178	731	146	4	3
Macchine per la fertilizzazione	14.601	338	1.750	843	147	-	3
Altri mezzi meccanici	7.653	137	1.150	203	485	9	8

Tavola 2.48 - Aziende che utilizzano mezzi meccanici di proprietà dell'azienda e relativo numero di mezzi per classe di superficie agricola utilizzata (SAU) e tipo di mezzo utilizzato

MEZZI MECCANICI	CLASSI DI SUPERFICIE AGRICOLA UTILIZZATA (in ettari)									Totale
	Senza superficie	Meno di 1	1 -- 2	2 -- 5	5 -- 10	10 -- 20	20 -- 50	50 -- 100	100 ed oltre	
AZIENDE										
Trattrici	1.304	12.155	10.054	18.848	13.327	9.739	7.191	1.992	909	75.519
Di potenza inferiore a 40 Kw	750	9.056	6.498	10.677	6.535	4.406	2.964	709	253	41.848
Da 40 Kw a meno di 60 Kw	445	3.212	3.974	10.168	9.163	7.276	5.355	1.365	560	41.518
Da 60 Kw a meno di 100 Kw	186	652	888	3.049	4.575	5.973	5.874	1.700	737	23.634
Di 100 Kw e oltre	33	43	64	211	361	942	1.894	987	449	4.984
Motocoltivatori, motozappe, motofresatrici e motofalciatrici	1.184	19.322	10.067	14.609	8.645	5.216	3.431	971	435	63.880
Mietitrebbiatrici	2	73	117	362	380	625	1.248	747	349	3.903
Macchine per la raccolta automatizzata di:										
Pomodoro da industria	-	-	-	-	-	1	-	4	7	12
Patata	-	5	3	10	33	49	62	17	4	183
Barbabietola da zucchero	-	-	1	2	7	25	70	56	27	188
Altri prodotti	-	79	183	564	596	384	327	78	46	2.257
Apparecchi meccanici distribuzione dei prodotti fitoiatrici	150	6.112	4.447	8.674	7.027	5.757	4.695	1.397	551	38.810
Macchine per la fertilizzazione	-	1.549	2.003	6.060	6.805	6.580	5.506	1.550	610	30.663
Altri mezzi meccanici	1.441	7.734	4.239	7.018	4.769	3.476	2.515	651	286	32.129
NUMERO DI MEZZI										
Trattrici	1.493	13.867	12.764	28.256	26.177	25.265	24.729	8.721	4.446	145.718
Di potenza inferiore a 40 Kw	777	9.677	7.340	12.694	8.225	5.657	3.820	963	348	49.501
Da 40 Kw a meno di 60 Kw	466	3.436	4.381	11.921	12.003	10.503	8.542	2.399	1.037	54.688
Da 60 Kw a meno di 100 Kw	210	703	971	3.414	5.540	8.037	9.995	3.894	2.154	34.918
Di 100 Kw e oltre	40	51	72	227	409	1.068	2.372	1.465	907	6.611
Motocoltivatori, motozappe, motofresatrici e motofalciatrici	1.344	23.483	13.872	21.434	12.832	7.261	4.606	1.367	667	86.866
Mietitrebbiatrici	4	86	145	418	460	727	1.458	889	460	4.647
Macchine per la raccolta automatizzata di:										
Pomodoro da industria	-	-	-	-	-	1	-	4	7	12
Patata	-	5	3	10	33	49	65	19	4	188
Barbabietola da zucchero	-	-	1	3	7	26	117	57	31	242
Altri prodotti	-	81	194	621	655	563	544	126	71	2.855
Apparecchi meccanici distribuzione dei prodotti fitoiatrici	171	6.473	4.934	10.034	8.511	6.918	5.747	1.887	886	45.561
Macchine per la fertilizzazione	-	1.597	2.096	6.470	7.913	8.503	7.748	2.345	1.065	37.737

Tavola 2.49 - Aziende che utilizzano i principali mezzi meccanici di proprietà dell'azienda per numero di mezzi e tipo di mezzo utilizzato

MEZZI MECCANICI	NUMERO DI MEZZI DI PROPRIETÀ DELL'AZIENDA							Totale
	1	2	3	4	5	6 E OLTRE		
						Aziende	Numero mezzi	
TOTALE								
Trattrici	37.064	21.009	9.711	4.289	1.896	1.550	10.867	75.519
Di potenza inferiore a 40 Kw	35.335	5.587	783	98	27	18	116	41.848
Da 40 Kw a meno di 60 Kw	30.977	8.515	1.610	298	73	45	294	41.518
Da 60 Kw a meno di 100 Kw	15.927	5.356	1.564	524	160	103	691	23.634
Di 100 Kw e oltre	3.848	809	222	67	24	14	91	4.984
Motocoltivatori, motozappe, motofresatrici e motofalciatrici	46.659	13.012	3.144	772	176	117	783	63.880
Mietitrebbiatrici	3.273	545	62	19	3	1	7	3.903
Macchine per la raccolta completamente automatizzata di:								
Pomodoro da industria	12	-	-	-	-	-	-	12
Patata	178	5	-	-	-	-	-	183
Barbabietola da zucchero	176	11	-	-	-	1	44	188
Altri prodotti	1.938	198	69	24	16	12	138	2.257
Apparecchi meccanici distribuzione dei prodotti fitoiatrici	33.195	4.815	610	123	21	46	309	38.810
Macchine per la fertilizzazione	25.202	4.024	1.306	101	20	10	65	30.663
DI ETÀ INFERIORE A 10 ANNI								
Trattrici	15.902	4.302	1.166	394	120	108	755	21.992
Di potenza inferiore a 40 Kw	5.050	353	40	6	1	1	6	5.451
Da 40 Kw a meno di 60 Kw	8.227	1.171	197	32	12	7	45	9.646
Da 60 Kw a meno di 100 Kw	7.017	1.207	233	63	18	15	96	8.553
Di 100 Kw e oltre	2.113	304	72	18	7	3	19	2.517
Motocoltivatori, motozappe, motofresatrici e motofalciatrici	8.243	1.277	237	74	20	24	167	9.875
Mietitrebbiatrici	548	81	10	4	-	-	-	643
Macchine per la raccolta completamente automatizzata di:								
Pomodoro da industria	6	-	-	-	-	-	-	6
Patata	48	1	-	-	-	-	-	49
Barbabietola da zucchero	41	1	-	-	-	1	44	43
Altri prodotti	727	51	12	7	4	4	86	805
Apparecchi meccanici distribuzione dei prodotti fitoiatrici	5.494	824	122	32	11	17	113	6.500
Macchine per la fertilizzazione	4.221	605	96	13	1	2	12	4.938

Tavola 2.50 - Aziende e relativo numero di giornate di lavoro aziendale per classe di giornate di lavoro, classe di superficie totale e classe di superficie agricola utilizzata (SAU)

CLASSI DI SUPERFICIE TOTALE		CLASSI DI GIORNATE DI LAVORO								Totale
CLASSI DI SAU	Meno di 50	50 -- 100	100 -- 200	200 -- 300	300 -- 500	500 -- 1000	1000 -- 2500	2500 ed oltre		
AZIENDE										
CLASSI DI SUPERFICIE TOTALE (in ettari)										
Senza superficie	18	10	16	18	20	16	3	1	102	
Meno di 1 ettaro	15.090	4.137	2.394	657	454	144	23	-	22.899	
1 -- 2	9.719	3.690	3.318	1.298	989	261	39	2	19.316	
2 -- 3	5.374	2.423	2.720	1.452	1.255	342	38	1	13.605	
3 -- 5	4.978	2.846	3.613	2.464	2.701	893	48	5	17.548	
5 -- 10	3.698	2.419	3.939	3.216	4.760	2.487	145	1	20.665	
10 -- 20	1.318	878	1.928	2.070	3.907	3.377	377	5	13.860	
20 -- 30	239	153	432	698	1.494	1.630	357	3	5.006	
30 -- 50	175	70	236	496	1.158	1.449	440	9	4.033	
50 -- 100	130	40	98	241	647	947	365	14	2.482	
100 ed oltre	264	40	38	47	252	506	285	17	1.449	
TOTALE	41.003	16.706	18.732	12.657	17.637	12.052	2.120	58	120.965	
CLASSI DI SAU (in ettari)										
Senza superficie	7.490	385	174	62	64	32	9	2	8.218	
Meno di 1 ettaro	20.882	7.947	5.199	1.518	984	282	37	2	36.851	
1 -- 2	5.474	3.314	3.951	1.966	1.571	390	51	1	16.718	
2 -- 3	2.525	1.659	2.454	1.674	1.708	520	34	4	10.578	
3 -- 5	2.231	1.613	2.726	2.315	2.967	1.179	65	-	13.096	
5 -- 10	1.425	1.214	2.502	2.453	4.211	2.578	161	1	14.545	
10 -- 20	539	418	1.219	1.506	3.138	2.993	402	7	10.222	
20 -- 30	120	78	274	551	1.269	1.500	350	3	4.145	
30 -- 50	99	30	161	377	960	1.269	428	10	3.334	
50 -- 100	69	21	57	204	557	862	329	13	2.112	
100 ed oltre	149	27	15	31	208	447	254	15	1.146	
TOTALE	41.003	16.706	18.732	12.657	17.637	12.052	2.120	58	120.965	
GIORNATE DI LAVORO AZIENDALE										
CLASSI DI SUPERFICIE TOTALE (in ettari)										
Senza superficie	345	620	2.215	4.499	6.649	10.938	4.090	3.760	33.116	
Meno di 1 ettaro	267.983	262.769	301.772	147.855	158.092	91.103	30.222	-	1.259.796	
1 -- 2	184.225	241.594	437.718	298.270	344.107	164.780	51.548	5.874	1.728.116	
2 -- 3	107.707	159.932	367.974	337.651	439.175	214.775	52.095	2.850	1.682.159	
3 -- 5	105.197	189.823	488.968	577.068	959.472	556.747	60.211	16.541	2.954.027	
5 -- 10	83.415	162.355	543.907	762.802	1.715.484	1.565.519	178.221	3.984	5.015.687	
10 -- 20	29.723	58.954	271.451	493.513	1.420.786	2.227.175	452.964	25.816	4.980.382	
20 -- 30	4.999	10.481	62.169	168.863	547.851	1.104.074	429.536	29.015	2.356.988	
30 -- 50	3.468	4.775	33.962	121.185	420.145	1.003.486	560.054	28.878	2.175.953	
50 -- 100	2.514	2.616	14.169	59.213	239.744	650.289	479.365	49.272	1.497.182	
100 ed oltre	3.783	2.574	5.409	11.391	93.288	369.412	395.482	74.599	955.938	
TOTALE	793.359	1.096.493	2.529.714	2.982.310	6.344.793	7.958.298	2.693.788	240.589	24.639.344	
CLASSI DI SAU (in ettari)										
Senza superficie	85.656	23.968	22.025	14.374	21.317	22.560	11.977	7.321	209.198	
Meno di 1 ettaro	431.199	509.827	664.077	342.535	342.514	178.612	47.069	5.375	2.521.208	
1 -- 2	115.974	221.439	533.168	455.940	546.972	244.514	67.883	3.349	2.189.239	
2 -- 3	55.077	111.217	337.428	391.570	600.976	323.348	45.333	12.980	1.877.929	
3 -- 5	50.911	109.149	375.046	547.073	1.063.269	729.380	82.514	-	2.957.342	
5 -- 10	32.978	82.076	351.609	585.912	1.523.511	1.644.858	197.017	3.984	4.421.945	
10 -- 20	13.073	28.167	172.389	360.667	1.146.452	1.994.654	481.469	53.668	4.250.539	
20 -- 30	2.623	5.442	40.188	133.786	467.001	1.020.199	427.542	9.509	2.106.290	
30 -- 50	2.085	2.109	23.242	92.537	349.171	877.888	549.164	31.752	1.927.948	
50 -- 100	1.508	1.350	8.311	50.383	206.379	595.192	434.606	50.732	1.348.461	
100 ed oltre	2.275	1.749	2.231	7.533	77.231	327.093	349.214	61.919	829.245	
TOTALE	793.359	1.096.493	2.529.714	2.982.310	6.344.793	7.958.298	2.693.788	240.589	24.639.344	

Tavola 2.51 - Aziende e relativo numero di giornate di lavoro aziendale per classe di giornate di lavoro, forma di conduzione e zona altimetrica

FORME DI CONDUZIONE ZONE ALTIMETRICHE	CLASSI DI GIORNATE DI LAVORO								Totale
	Meno di 50	50--100	100--200	200--300	300--500	500--1000	1000--2500	2500 ed oltre	
AZIENDE									
FORME DI CONDUZIONE									
Conduzione diretta del coltivatore	38.409	16.497	18.555	12.516	17.388	11.819	1.952	34	117.170
Con solo manodopera familiare	38.003	16.259	18.265	12.235	16.633	10.626	1.423	2	113.446
Con manodopera familiare prevalente	255	168	225	225	645	1.043	409	10	2.980
Con manodopera extrafamiliare prevalente	151	70	65	56	110	150	120	22	744
Conduzione con salariati	2.510	208	173	138	243	230	166	23	3.691
Conduzione a colonia parziaria appoderata	10	1	3	3	1	3	-	1	22
Altra forma di conduzione	74	-	1	-	5	-	2	-	82
TOTALE	41.003	16.706	18.732	12.657	17.637	12.052	2.120	58	120.965
ZONE ALTIMETRICHE									
Montagna	5.466	2.398	2.946	1.948	2.620	1.367	166	4	16.915
Collina	25.486	10.998	11.582	7.236	9.609	5.763	781	27	71.482
Pianura	10.051	3.310	4.204	3.473	5.408	4.922	1.173	27	32.568
TOTALE	41.003	16.706	18.732	12.657	17.637	12.052	2.120	58	120.965
GIORNATE DI LAVORO AZIENDALE									
FORME DI CONDUZIONE									
Conduzione diretta del coltivatore	767.032	1.083.351	2.505.744	2.948.527	6.252.588	7.794.118	2.448.179	146.588	23.946.127
Con solo manodopera familiare	757.907	1.067.142	2.463.409	2.879.064	5.963.544	6.962.045	1.732.986	8.252	21.834.349
Con manodopera familiare prevalente	5.923	11.511	32.926	55.141	246.899	726.280	534.870	27.415	1.640.965
Con manodopera extrafamiliare prevalente	3.202	4.698	9.409	14.322	42.145	105.793	180.323	110.921	470.813
Conduzione con salariati	25.399	13.082	23.420	33.078	89.923	162.140	242.928	90.652	680.622
Conduzione a colonia parziaria appoderata	199	60	450	705	460	2.040	-	3.349	7.263
Altra forma di conduzione	729	-	100	-	1.822	-	2.681	-	5.332
TOTALE	793.359	1.096.493	2.529.714	2.982.310	6.344.793	7.958.298	2.693.788	240.589	24.639.344
ZONE ALTIMETRICHE									
Montagna	107.542	160.475	401.416	460.102	947.761	885.087	212.153	17.705	3.192.241
Collina	505.423	720.584	1.555.099	1.698.230	3.450.490	3.762.253	981.566	139.725	12.813.370
Pianura	180.394	215.434	573.199	823.978	1.946.542	3.310.958	1.500.069	83.159	8.633.733
TOTALE	793.359	1.096.493	2.529.714	2.982.310	6.344.793	7.958.298	2.693.788	240.589	24.639.344

Tavola 2.52 - Aziende per categoria di manodopera familiare, classe di superficie totale, classe di superficie agricola utilizzata (SAU) e sesso

		FAMILIARI E PARENTI DEL CONDUTTORE					
CLASSI DI SUPERFICIE TOTALE CLASSI DI SAU	Conduttore	CONIUGE		ALTRI FAMILIARI DEL CONDUTTORE		Parenti del conduttore	Totale
		Totale	Di cui che lavora in azienda	Totale	Di cui che lavorano in azienda		
TOTALE							
CLASSI DI SUPERFICIE TOTALE (in ettari)							
Senza superficie	94	42	20	40	17	6	94
Meno di 1 ettaro	22.821	12.369	6.474	7.479	1.640	936	22.821
1 -- 2	19.227	10.754	6.291	7.266	1.976	974	19.227
2 -- 3	13.546	7.818	4.927	5.496	1.711	862	13.546
3 -- 5	17.449	10.291	6.868	7.956	2.765	1.219	17.449
5 -- 10	20.525	12.435	8.776	10.816	4.335	1.652	20.525
10 -- 20	13.711	8.655	6.232	8.477	3.964	1.313	13.711
20 -- 30	4.922	3.174	2.256	3.436	1.815	579	4.922
30 -- 50	3.942	2.577	1.780	2.821	1.550	578	3.942
50 -- 100	2.367	1.526	1.023	1.719	978	465	2.367
100 ed oltre	1.108	658	463	758	496	227	1.108
TOTALE	119.712	70.299	45.110	56.264	21.247	8.811	119.712
CLASSI DI SAU (in ettari)							
Senza superficie	7.919	3.442	1.055	2.126	388	208	7.919
Meno di 1 ettaro	36.707	20.507	11.709	12.798	3.327	1.899	36.707
1 -- 2	16.629	9.622	6.357	6.980	2.288	1.064	16.629
2 -- 3	10.516	6.297	4.394	4.933	1.706	779	10.516
3 -- 5	13.031	7.985	5.636	6.681	2.567	1.017	13.031
5 -- 10	14.449	9.153	6.611	8.545	3.581	1.205	14.449
10 -- 20	10.123	6.556	4.657	6.664	3.179	1.006	10.123
20 -- 30	4.091	2.667	1.899	2.950	1.565	500	4.091
30 -- 50	3.262	2.177	1.504	2.409	1.328	514	3.262
50 -- 100	2.041	1.320	878	1.518	888	414	2.041
100 ed oltre	944	573	410	660	430	205	944
TOTALE	119.712	70.299	45.110	56.264	21.247	8.811	119.712
MASCHI							
CLASSI DI SUPERFICIE TOTALE (in ettari)							
Senza superficie	78	6	2	32	16	5	86
Meno di 1 ettaro	15.613	3.061	2.283	4.923	1.268	793	19.763
1 -- 2	12.883	3.192	2.510	4.873	1.505	799	17.121
2 -- 3	8.862	2.564	2.033	3.838	1.355	747	12.238
3 -- 5	11.647	3.509	2.823	5.586	2.139	987	16.191
5 -- 10	14.296	3.975	3.283	7.652	3.338	1.345	19.353
10 -- 20	10.673	2.025	1.647	6.451	3.267	1.054	13.264
20 -- 30	4.197	480	393	2.713	1.557	499	4.817
30 -- 50	3.451	297	230	2.255	1.360	505	3.856
50 -- 100	2.095	166	129	1.385	872	415	2.320
100 ed oltre	997	57	46	623	429	204	1.081
TOTALE	84.792	19.332	15.379	40.331	17.106	7.353	110.090
CLASSI DI SAU (in ettari)							
Senza superficie	4.989	952	531	1.395	318	190	6.265
Meno di 1 ettaro	25.503	5.108	4.085	8.525	2.568	1.616	32.594
1 -- 2	11.025	3.214	2.596	4.830	1.787	868	15.234
2 -- 3	6.833	2.334	1.910	3.457	1.338	643	9.817
3 -- 5	8.640	2.896	2.364	4.748	1.949	817	12.280
5 -- 10	10.324	2.872	2.359	6.184	2.793	967	13.871
10 -- 20	8.275	1.257	988	5.123	2.657	810	9.876
20 -- 30	3.587	332	264	2.358	1.352	434	4.020
30 -- 50	2.921	207	157	1.944	1.180	452	3.210
50 -- 100	1.846	112	85	1.222	794	371	2.001
100 ed oltre	849	48	40	545	370	185	922
TOTALE	84.792	19.332	15.379	40.331	17.106	7.353	110.090

Tavola 2.52 segue - Aziende per categoria di manodopera familiare, classe di superficie totale, classe di superficie agricola utilizzata (SAU) e sesso

		FAMILIARI E PARENTI DEL CONDUTTORE					
CLASSI DI SUPERFICIE TOTALE CLASSI DI SAU	Conduttore	CONIUGE		ALTRI FAMILIARI DEL CONDUTTORE		Parenti del conduttore	Totale
		Totale	Di cui che lavora in azienda	Totale	Di cui che lavorano in azienda		
FEMMINE							
CLASSI DI SUPERFICIE TOTALE (in ettari)							
Senza superficie	16	36	18	20	6	1	59
Meno di 1 ettaro	7.208	9.308	4.191	4.166	544	216	17.553
1 -- 2	6.344	7.562	3.781	4.080	701	275	14.898
2 -- 3	4.684	5.254	2.894	3.024	586	227	10.681
3 -- 5	5.802	6.782	4.045	4.473	995	409	13.867
5 -- 10	6.229	8.460	5.493	6.422	1.728	597	16.577
10 -- 20	3.038	6.630	4.585	5.231	1.511	558	11.270
20 -- 30	725	2.694	1.863	2.180	680	230	4.151
30 -- 50	491	2.280	1.550	1.895	589	227	3.374
50 -- 100	272	1.360	894	1.084	345	168	1.972
100 ed oltre	111	601	417	476	196	101	879
TOTALE	34.920	50.967	29.731	33.051	7.881	3.009	95.281
CLASSI DI SAU (in ettari)							
Senza superficie	2.930	2.490	524	1.148	99	28	5.678
Meno di 1 ettaro	11.204	15.399	7.624	7.064	1.085	434	28.371
1 -- 2	5.604	6.408	3.761	3.917	824	336	13.047
2 -- 3	3.683	3.963	2.484	2.786	620	262	8.395
3 -- 5	4.391	5.089	3.272	3.862	997	374	10.588
5 -- 10	4.125	6.281	4.252	5.175	1.475	493	11.953
10 -- 20	1.848	5.299	3.669	4.203	1.228	445	8.471
20 -- 30	504	2.335	1.635	1.898	569	185	3.479
30 -- 50	341	1.970	1.347	1.619	504	204	2.814
50 -- 100	195	1.208	793	957	308	158	1.718
100 ed oltre	95	525	370	422	172	90	767
TOTALE	34.920	50.967	29.731	33.051	7.881	3.009	95.281

Tavola 2.53 - Aziende per categoria di altra manodopera aziendale, classe di superficie totale, classe di superficie agricola utilizzata (SAU) e sesso

	ALTRA MANODOPERA AZIENDALE				
CLASSI DI SUPERFICIE TOTALE CLASSI DI SAU	DIRIGENTI E IMPIEGATI		OPERAI ED ASSIMILATI		Totale
	A tempo indeterminato	A tempo determinato	A tempo indeterminato	A tempo determinato	
	TOTALE				
CLASSI DI SUPERFICIE TOTALE (in ettari)					
Senza superficie	7	-	9	6	14
Meno di 1 ettaro	45	25	50	278	380
1 -- 2	63	35	66	300	419
2 -- 3	28	22	53	216	297
3 -- 5	71	61	90	359	527
5 -- 10	100	81	184	600	884
10 -- 20	117	83	229	614	922
20 -- 30	63	32	132	258	404
30 -- 50	78	33	156	234	407
50 -- 100	92	42	234	218	469
100 ed oltre	252	52	363	284	709
TOTALE	916	466	1.566	3.367	5.432
CLASSI DI SAU (in ettari)					
Senza superficie	179	20	96	180	410
Meno di 1 ettaro	81	45	92	465	647
1 -- 2	58	37	88	288	420
2 -- 3	42	29	67	226	330
3 -- 5	58	55	108	312	476
5 -- 10	84	78	179	574	815
10 -- 20	89	66	193	502	736
20 -- 30	56	33	128	232	361
30 -- 50	62	23	129	201	334
50 -- 100	57	40	206	160	382
100 ed oltre	150	40	280	227	521
TOTALE	916	466	1.566	3.367	5.432
	MASCHI				
CLASSI DI SUPERFICIE TOTALE (in ettari)					
Senza superficie	6	-	8	6	14
Meno di 1 ettaro	43	20	45	266	359
1 -- 2	57	28	54	280	389
2 -- 3	22	21	47	203	280
3 -- 5	56	53	83	324	485
5 -- 10	80	71	168	557	822
10 -- 20	108	76	213	570	874
20 -- 30	52	28	123	238	379
30 -- 50	70	32	146	222	388
50 -- 100	78	37	227	209	451
100 ed oltre	224	45	360	278	692
TOTALE	796	411	1.474	3.153	5.133
CLASSI DI SAU (in ettari)					
Senza superficie	164	20	92	177	400
Meno di 1 ettaro	75	38	84	443	612
1 -- 2	48	31	72	266	384
2 -- 3	32	27	62	207	308
3 -- 5	48	48	100	289	444
5 -- 10	67	66	161	525	750
10 -- 20	80	59	183	465	698
20 -- 30	46	30	121	214	339
30 -- 50	60	22	121	188	319
50 -- 100	43	35	199	156	368
100 ed oltre	133	35	279	223	511
TOTALE	796	411	1.474	3.153	5.133

Tavola 2.53 segue - Aziende per categoria di altra manodopera aziendale, classe di superficie totale, classe di superficie agricola utilizzata (SAU) e sesso

	ALTRA MANODOPERA AZIENDALE				
CLASSI DI SUPERFICIE TOTALE CLASSI DI SAU	DIRIGENTI E IMPIEGATI		OPERAI ED ASSIMILATI		Totale
	A tempo indeterminato	A tempo determinato	A tempo indeterminato	A tempo determinato	
FEMMINE					
CLASSI DI SUPERFICIE TOTALE (in ettari)					
Senza superficie	1	-	2	1	2
Meno di 1 ettaro	4	7	11	46	65
1 -- 2	11	13	20	69	104
2 -- 3	8	3	19	55	81
3 -- 5	23	22	26	119	174
5 -- 10	28	25	30	261	332
10 -- 20	19	20	48	289	357
20 -- 30	16	11	24	122	156
30 -- 50	19	9	24	108	150
50 -- 100	21	8	19	64	103
100 ed oltre	70	11	20	57	143
TOTALE	220	129	243	1.191	1.667
CLASSI DI SAU (in ettari)					
Senza superficie	24	1	12	6	37
Meno di 1 ettaro	12	13	19	85	125
1 -- 2	15	11	26	61	104
2 -- 3	14	7	20	82	115
3 -- 5	16	18	20	122	166
5 -- 10	25	30	35	280	352
10 -- 20	20	16	43	247	304
20 -- 30	17	9	17	119	151
30 -- 50	10	10	21	96	127
50 -- 100	21	8	15	44	80
100 ed oltre	46	6	15	49	106
TOTALE	220	129	243	1.191	1.667

Tavola 2.54 - Giornate di lavoro aziendale per categoria di manodopera familiare, classe di superficie totale, classe di superficie agricola utilizzata (SAU) e sesso

CLASSI DI SUPERFICIE TOTALE CLASSI DI SAU	FAMILIARI E PARENTI DEL CONDUTTORE				Totale
	Conduttore	Coniuge	Altri familiari del conduttore	Parenti del conduttore	
TOTALE					
CLASSI DI SUPERFICIE TOTALE (in ettari)					
Senza superficie	15.241	3.687	4.149	670	23.747
Meno di 1 ettaro	925.146	199.597	71.281	34.528	1.230.552
1 -- 2	1.211.575	293.773	120.250	48.863	1.674.461
2 -- 3	1.154.317	302.021	134.106	54.378	1.644.822
3 -- 5	1.997.383	527.763	265.115	92.121	2.882.382
5 -- 10	3.206.940	915.849	605.117	175.905	4.903.811
10 -- 20	2.855.940	893.901	815.662	224.209	4.789.712
20 -- 30	1.212.521	385.015	498.495	141.246	2.237.277
30 -- 50	1.029.588	338.653	494.770	181.792	2.044.803
50 -- 100	629.493	195.573	345.321	162.200	1.332.587
100 ed oltre	302.010	97.278	195.770	98.697	693.755
TOTALE	14.540.154	4.153.110	3.550.036	1.214.609	23.457.909
CLASSI DI SAU (in ettari)					
Senza superficie	137.824	18.918	13.223	5.609	175.574
Meno di 1 ettaro	1.814.745	417.802	158.682	75.115	2.466.344
1 -- 2	1.505.847	379.576	174.660	68.567	2.128.650
2 -- 3	1.265.134	341.603	160.843	62.845	1.830.425
3 -- 5	1.948.514	530.866	308.397	100.023	2.887.800
5 -- 10	2.731.398	812.687	588.895	160.081	4.293.061
10 -- 20	2.357.720	748.812	741.893	199.429	4.047.854
20 -- 30	1.067.763	343.849	462.066	127.296	2.000.974
30 -- 50	886.715	300.092	450.341	173.143	1.810.291
50 -- 100	557.375	171.109	316.799	153.760	1.199.043
100 ed oltre	267.119	87.796	174.237	88.741	617.893
TOTALE	14.540.154	4.153.110	3.550.036	1.214.609	23.457.909
MASCHI					
CLASSI DI SUPERFICIE TOTALE (in ettari)					
Senza superficie	13.008	370	3.017	660	17.055
Meno di 1 ettaro	680.581	81.221	51.137	26.183	839.122
1 -- 2	838.473	133.194	81.533	34.841	1.088.041
2 -- 3	765.649	130.925	94.468	42.164	1.033.206
3 -- 5	1.354.171	209.433	182.934	64.365	1.810.903
5 -- 10	2.338.022	294.193	412.291	121.510	3.166.016
10 -- 20	2.333.859	175.823	603.737	156.104	3.269.523
20 -- 30	1.072.699	49.082	377.164	104.755	1.603.700
30 -- 50	925.732	36.544	388.606	140.940	1.491.822
50 -- 100	571.316	19.095	275.451	133.658	999.520
100 ed oltre	275.183	8.167	149.884	76.424	509.658
TOTALE	11.168.693	1.138.047	2.620.222	901.604	15.828.566
CLASSI DI SAU (in ettari)					
Senza superficie	100.572	8.585	10.545	4.780	124.482
Meno di 1 ettaro	1.331.745	177.556	112.444	57.981	1.679.726
1 -- 2	1.005.624	167.210	121.525	49.346	1.343.705
2 -- 3	832.024	147.367	111.746	45.615	1.136.752
3 -- 5	1.320.025	196.348	210.822	70.942	1.798.137
5 -- 10	2.053.789	233.068	403.778	106.448	2.797.083
10 -- 20	1.996.472	122.728	551.698	139.579	2.810.477
20 -- 30	959.464	37.611	355.178	96.915	1.449.168
30 -- 50	812.834	25.701	354.731	135.087	1.328.353
50 -- 100	513.266	14.323	255.016	124.619	907.224
100 ed oltre	242.878	7.550	132.739	70.292	453.459
TOTALE	11.168.693	1.138.047	2.620.222	901.604	15.828.566

Tavola 2.54 segue - Giornate di lavoro aziendale per categoria di manodopera familiare, classe di superficie totale, classe di superficie agricola utilizzata (SAU) e sesso

CLASSI DI SUPERFICIE TOTALE CLASSI DI SAU	Conduttore	FAMILIARI E PARENTI DEL CONDUTTORE			Totale
		Coniuge	Altri familiari del conduttore	Parenti del conduttore	
FEMMINE					
CLASSI DI SUPERFICIE TOTALE (in ettari)					
Senza superficie	2.233	3.317	1.132	10	6.692
Meno di 1 ettaro	244.565	118.376	20.144	8.345	391.430
1 -- 2	373.102	160.579	38.717	14.022	586.420
2 -- 3	388.668	171.096	39.638	12.214	611.616
3 -- 5	643.212	318.330	82.181	27.756	1.071.479
5 -- 10	868.918	621.656	192.826	54.395	1.737.795
10 -- 20	522.081	718.078	211.925	68.105	1.520.189
20 -- 30	139.822	335.933	121.331	36.491	633.577
30 -- 50	103.856	302.109	106.164	40.852	552.981
50 -- 100	58.177	176.478	69.870	28.542	333.067
100 ed oltre	26.827	89.111	45.886	22.273	184.097
TOTALE	3.371.461	3.015.063	929.814	313.005	7.629.343
CLASSI DI SAU (in ettari)					
Senza superficie	37.252	10.333	2.678	829	51.092
Meno di 1 ettaro	483.000	240.246	46.238	17.134	786.618
1 -- 2	500.223	212.366	53.135	19.221	784.945
2 -- 3	433.110	194.236	49.097	17.230	693.673
3 -- 5	628.489	334.518	97.575	29.081	1.089.663
5 -- 10	677.609	579.619	185.117	53.633	1.495.978
10 -- 20	361.248	626.084	190.195	59.850	1.237.377
20 -- 30	108.299	306.238	106.888	30.381	551.806
30 -- 50	73.881	274.391	95.610	38.056	481.938
50 -- 100	44.109	156.786	61.783	29.141	291.819
100 ed oltre	24.241	80.246	41.498	18.449	164.434
TOTALE	3.371.461	3.015.063	929.814	313.005	7.629.343

Tavola 2.55 - Giornate di lavoro aziendale per categoria di altra manodopera aziendale, classe di superficie totale, classe di superficie agricola utilizzata (SAU) e sesso

ALTRA MANODOPERA AZIENDALE					
CLASSI DI SUPERFICIE TOTALE CLASSI DI SAU	DIRIGENTI E IMPIEGATI		OPERAI E ASSIMILATI		Totale
	A tempo indeterminato	A tempo determinato	A tempo indeterminato	A tempo determinato	
TOTALE					
CLASSI DI SUPERFICIE TOTALE (in ettari)					
Senza superficie	1.545	-	5.320	2.504	9.369
Meno di 1 ettaro	4.956	818	14.768	8.702	29.244
1 -- 2	8.808	2.965	21.830	20.052	53.655
2 -- 3	4.503	1.037	19.810	11.987	37.337
3 -- 5	9.475	4.447	33.389	24.334	71.645
5 -- 10	12.361	5.232	53.670	40.613	111.876
10 -- 20	16.860	12.007	80.178	81.625	190.670
20 -- 30	12.661	4.088	48.896	54.066	119.711
30 -- 50	13.860	7.334	52.882	57.074	131.150
50 -- 100	11.146	6.723	84.528	62.198	164.595
100 ed oltre	34.885	7.727	157.286	62.285	262.183
TOTALE	131.060	52.378	572.557	425.440	1.181.435
CLASSI DI SAU (in ettari)					
Senza superficie	6.199	903	18.188	8.334	33.624
Meno di 1 ettaro	7.981	1.947	26.072	18.864	54.864
1 -- 2	9.931	3.080	28.743	18.835	60.589
2 -- 3	5.101	1.698	25.396	15.309	47.504
3 -- 5	8.669	4.857	32.889	23.127	69.542
5 -- 10	13.566	7.322	60.486	47.510	128.884
10 -- 20	21.809	9.801	83.454	87.621	202.685
20 -- 30	13.355	4.709	42.151	45.101	105.316
30 -- 50	9.722	5.491	47.215	55.229	117.657
50 -- 100	10.668	6.199	79.481	53.070	149.418
100 ed oltre	24.059	6.371	128.482	52.440	211.352
TOTALE	131.060	52.378	572.557	425.440	1.181.435
MASCHI					
CLASSI DI SUPERFICIE TOTALE (in ettari)					
Senza superficie	975	-	4.180	1.384	6.539
Meno di 1 ettaro	3.797	442	12.339	6.905	23.483
1 -- 2	6.426	1.884	15.456	13.852	37.618
2 -- 3	2.740	882	15.255	9.172	28.049
3 -- 5	4.785	3.246	27.166	14.519	49.716
5 -- 10	6.996	4.167	46.546	28.529	86.238
10 -- 20	12.852	9.616	66.917	55.377	144.762
20 -- 30	7.930	3.170	42.062	33.847	87.009
30 -- 50	10.879	5.507	47.206	42.071	105.663
50 -- 100	7.879	5.787	79.289	45.171	138.126
100 ed oltre	25.109	6.597	150.075	48.173	229.954
TOTALE	90.368	41.298	506.491	299.000	937.157
CLASSI DI SAU (in ettari)					
Senza superficie	4.197	902	14.934	4.601	24.634
Meno di 1 ettaro	5.729	1.381	20.922	13.870	41.902
1 -- 2	6.699	1.981	21.241	14.308	44.229
2 -- 3	2.615	1.481	20.456	10.853	35.405
3 -- 5	5.464	3.832	28.878	15.148	53.322
5 -- 10	8.534	5.812	51.499	32.475	98.320
10 -- 20	15.487	7.735	69.757	55.193	148.172
20 -- 30	9.205	3.841	38.377	32.791	84.214
30 -- 50	7.758	3.586	42.466	40.368	94.178
50 -- 100	6.482	5.199	75.038	38.329	125.048
100 ed oltre	18.198	5.548	122.923	41.064	187.733
TOTALE	90.368	41.298	506.491	299.000	937.157

Tavola 2.55 segue - Giornate di lavoro aziendale per categoria di altra manodopera aziendale, classe di superficie totale, classe di superficie agricola utilizzata (SAU) e sesso

ALTRA MANODOPERA AZIENDALE					
CLASSI DI SUPERFICIE TOTALE CLASSI DI SAU	DIRIGENTI E IMPIEGATI		OPERAI E ASSIMILATI		Totale
	A tempo indeterminato	A tempo determinato	A tempo indeterminato	A tempo determinato	
FEMMINE					
CLASSI DI SUPERFICIE TOTALE (in ettari)					
Senza superficie	570	-	1.140	1.120	2.830
Meno di 1 ettaro	1.159	376	2.429	1.797	5.761
1 -- 2	2.382	1.081	6.374	6.200	16.037
2 -- 3	1.763	155	4.555	2.815	9.288
3 -- 5	4.690	1.201	6.223	9.815	21.929
5 -- 10	5.365	1.065	7.124	12.084	25.638
10 -- 20	4.008	2.391	13.261	26.248	45.908
20 -- 30	4.731	918	6.834	20.219	32.702
30 -- 50	2.981	1.827	5.676	15.003	25.487
50 -- 100	3.267	936	5.239	17.027	26.469
100 ed oltre	9.776	1.130	7.211	14.112	32.229
TOTALE	40.692	11.080	66.066	126.440	244.278
CLASSI DI SAU (in ettari)					
Senza superficie	2.002	1	3.254	3.733	8.990
Meno di 1 ettaro	2.252	566	5.150	4.994	12.962
1 -- 2	3.232	1.099	7.502	4.527	16.360
2 -- 3	2.486	217	4.940	4.456	12.099
3 -- 5	3.205	1.025	4.011	7.979	16.220
5 -- 10	5.032	1.510	8.987	15.035	30.564
10 -- 20	6.322	2.066	13.697	32.428	54.513
20 -- 30	4.150	868	3.774	12.310	21.102
30 -- 50	1.964	1.905	4.749	14.861	23.479
50 -- 100	4.186	1.000	4.443	14.741	24.370
100 ed oltre	5.861	823	5.559	11.376	23.619
TOTALE	40.692	11.080	66.066	126.440	244.278

Tavola 2.56 - Aziende per categoria di manodopera familiare, forma di conduzione, zona altimetrica e sesso

		FAMILIARI E PARENTI DEL CONDUTTORE					
CLASSI DI SUPERFICIE TOTALE CLASSI DI SAU	Conduttore	CONIUGE		ALTRI FAMILIARI DEL CONDUTTORE		Parenti del conduttore	Totale
		Totale	Di cui che lavora in azienda	Totale	Di cui che lavorano in azienda		
TOTALE							
FORME DI CONDUZIONE							
Conduzione diretta del coltivatore	117.170	69.247	44.756	55.487	21.065	8.728	117.170
Con solo manodopera familiare	113.446	67.012	43.133	53.350	19.971	8.195	113.446
Con manodopera familiare prevalente	2.980	1.928	1.473	1.887	1.019	486	2.980
Con manodopera extrafamiliare prevalente	744	307	150	250	75	47	744
Conduzione con salariati	2.520	1.045	351	774	181	82	2.520
Conduzione a colonia parziaria appoderata	22	7	3	3	1	1	22
TOTALE	119.712	70.299	45.110	56.264	21.247	8.811	119.712
ZONE ALTIMETRICHE							
Montagna	16.487	9.056	6.430	7.540	2.988	1.311	16.487
Collina	70.991	41.259	27.277	31.064	11.941	5.179	70.991
Pianura	32.234	19.984	11.403	17.660	6.318	2.321	32.234
TOTALE	119.712	70.299	45.110	56.264	21.247	8.811	119.712
MASCHI							
FORME DI CONDUZIONE							
Conduzione diretta del coltivatore	83.293	19.001	15.238	39.836	16.969	7.288	108.167
Con solo manodopera familiare	80.380	18.653	14.972	38.215	16.072	6.861	104.771
Con manodopera familiare prevalente	2.422	275	228	1.452	838	392	2.808
Con manodopera extrafamiliare prevalente	491	73	38	169	59	35	588
Conduzione con salariati	1.485	328	139	493	136	64	1.906
Conduzione a colonia parziaria appoderata	14	3	2	2	1	1	17
TOTALE	84.792	19.332	15.379	40.331	17.106	7.353	110.090
ZONE ALTIMETRICHE							
Montagna	10.162	3.742	3.095	5.374	2.342	1.066	15.091
Collina	50.076	11.071	9.068	21.990	9.467	4.309	64.701
Pianura	24.554	4.519	3.216	12.967	5.297	1.978	30.298
TOTALE	84.792	19.332	15.379	40.331	17.106	7.353	110.090
FEMMINE							
FORME DI CONDUZIONE							
Conduzione diretta del coltivatore	33.877	50.246	29.518	32.569	7.810	2.977	93.385
Con solo manodopera familiare	33.066	48.359	28.161	31.206	7.344	2.720	90.288
Con manodopera familiare prevalente	558	1.653	1.245	1.198	441	237	2.562
Con manodopera extrafamiliare prevalente	253	234	112	165	25	20	535
Conduzione con salariati	1.035	717	212	479	71	31	1.882
Conduzione a colonia parziaria appoderata	8	4	1	3	-	1	14
TOTALE	34.920	50.967	29.731	33.051	7.881	3.009	95.281
ZONE ALTIMETRICHE							
Montagna	6.325	5.314	3.335	4.387	1.180	429	12.829
Collina	20.915	30.188	18.209	17.851	4.580	1.743	56.077
Pianura	7.680	15.465	8.187	10.813	2.121	837	26.375
TOTALE	34.920	50.967	29.731	33.051	7.881	3.009	95.281

Tavola 2.57 - Aziende per categoria di altra manodopera aziendale, forma di conduzione, zona altimetrica e sesso

	ALTRA MANODOPERA AZIENDALE				
FORME DI CONDUZIONE ZONE ALTIMETRICHE	DIRIGENTI E IMPIEGATI		OPERAI ED ASSIMILATI		Totale
	A tempo indeterminato	A tempo determinato	A tempo indeterminato	A tempo determinato	
TOTALE					
FORME DI CONDUZIONE					
Conduzione diretta del coltivatore	118	361	885	2.697	3.724
Con manodopera familiare prevalente	46	286	554	2.226	2.980
Con manodopera extrafamiliare prevalente	72	75	331	471	744
Conduzione con salariati	781	105	669	602	1.617
Conduzione a colonia parziaria appoderata	1	-	6	4	9
Altra forma di conduzione	16	-	6	64	82
TOTALE	916	466	1.566	3.367	5.432
ZONE ALTIMETRICHE					
Montagna	279	38	164	274	613
Collina	374	284	723	2.118	3.046
Pianura	263	144	679	975	1.773
TOTALE	916	466	1.566	3.367	5.432
MASCHI					
FORME DI CONDUZIONE					
Conduzione diretta del coltivatore	80	320	814	2.512	3.472
Con manodopera familiare prevalente	32	258	498	2.052	2.744
Con manodopera extrafamiliare prevalente	48	62	316	460	728
Conduzione con salariati	704	91	650	574	1.576
Conduzione a colonia parziaria appoderata	1	-	6	3	8
Altra forma di conduzione	11	-	4	64	77
TOTALE	796	411	1.474	3.153	5.133
ZONE ALTIMETRICHE					
Montagna	244	30	155	258	571
Collina	328	250	676	1.978	2.873
Pianura	224	131	643	917	1.689
TOTALE	796	411	1.474	3.153	5.133
FEMMINE					
FORME DI CONDUZIONE					
Conduzione diretta del coltivatore	53	103	125	1.028	1.265
Con manodopera familiare prevalente	15	75	83	872	1.032
Con manodopera extrafamiliare prevalente	38	28	42	156	233
Conduzione con salariati	161	26	114	158	388
Conduzione a colonia parziaria appoderata	-	-	2	3	5
Altra forma di conduzione	6	-	2	2	9
TOTALE	220	129	243	1.191	1.667
ZONE ALTIMETRICHE					
Montagna	66	11	26	54	140
Collina	90	86	124	803	1.045
Pianura	64	32	93	334	482
TOTALE	220	129	243	1.191	1.667

Tavola 2.58 - Giornate di lavoro aziendale per categoria di manodopera familiare, forma di conduzione, zona altimetrica e sesso

FORME DI CONDUZIONE ZONE ALTIMETRICHE	Conditore	FAMILIARI E PARENTI DEL CONDUTTORE			Totale
		Coniuge	Altri familiari del conduttore	Parenti del conduttore	
TOTALE					
FORME DI CONDUZIONE					
Conduzione diretta del coltivatore	14.417.420	4.128.726	3.523.624	1.203.059	23.272.829
Con solo manodopera familiare	13.669.213	3.874.333	3.220.590	1.070.213	21.834.349
Con manodopera familiare prevalente	664.782	236.447	286.885	123.805	1.311.919
Con manodopera extrafamiliare prevalente	83.425	17.946	16.149	9.041	126.561
Conduzione con salariati	120.831	24.149	26.252	11.080	182.312
Conduzione a colonia parziaria appoderata	1.903	235	160	470	2.768
Altra forma di conduzione	-	-	-	-	-
TOTALE	14.540.154	4.153.110	3.550.036	1.214.609	23.457.909
ZONE ALTIMETRICHE					
Montagna	2.030.667	538.978	411.528	116.160	3.097.333
Collina	7.724.636	2.270.397	1.643.699	568.108	12.206.840
Pianura	4.784.851	1.343.735	1.494.809	530.341	8.153.736
TOTALE	14.540.154	4.153.110	3.550.036	1.214.609	23.457.909
MASCHI					
FORME DI CONDUZIONE					
Conduzione diretta del coltivatore	11.075.124	1.133.204	2.602.675	893.148	15.704.151
Con solo manodopera familiare	10.429.281	1.103.743	2.379.945	801.736	14.714.705
Con manodopera familiare prevalente	578.719	26.956	210.732	85.833	902.240
Con manodopera extrafamiliare prevalente	67.124	2.505	11.998	5.579	87.206
Conduzione con salariati	91.777	4.828	17.387	8.186	122.178
Conduzione a colonia parziaria appoderata	1.792	15	160	270	2.237
Altra forma di conduzione	-	-	-	-	-
TOTALE	11.168.693	1.138.047	2.620.222	901.604	15.828.566
ZONE ALTIMETRICHE					
Montagna	1.270.843	254.466	279.691	79.567	1.884.567
Collina	5.851.910	662.485	1.171.521	412.795	8.098.711
Pianura	4.045.940	221.096	1.169.010	409.242	5.845.288
TOTALE	11.168.693	1.138.047	2.620.222	901.604	15.828.566
FEMMINE					
FORME DI CONDUZIONE					
Conduzione diretta del coltivatore	3.342.296	2.995.522	920.949	309.911	7.568.678
Con solo manodopera familiare	3.239.932	2.770.590	840.645	268.477	7.119.644
Con manodopera familiare prevalente	86.063	209.491	76.153	37.972	409.679
Con manodopera extrafamiliare prevalente	16.301	15.441	4.151	3.462	39.355
Conduzione con salariati	29.054	19.321	8.865	2.894	60.134
Conduzione a colonia parziaria appoderata	111	220	-	200	531
Altra forma di conduzione	-	-	-	-	-
TOTALE	3.371.461	3.015.063	929.814	313.005	7.629.343
ZONE ALTIMETRICHE					
Montagna	759.824	284.512	131.837	36.593	1.212.766
Collina	1.872.726	1.607.912	472.178	155.313	4.108.129
Pianura	738.911	1.122.639	325.799	121.099	2.308.448
TOTALE	3.371.461	3.015.063	929.814	313.005	7.629.343

Tavola 2.59 - Giornate di lavoro aziendale per categoria di altra manodopera aziendale, forma di conduzione, zona altimetrica e sesso

	ALTRA MANODOPERA AZIENDALE				
FORME DI CONDUZIONE	DIRIGENTI E IMPIEGATI		OPERAI ED ASSIMILATI		Totale
ZONE ALTIMETRICHE	A tempo indeterminato	A tempo determinato	A tempo indeterminato	A tempo determinato	
TOTALE					
FORME DI CONDUZIONE					
Conduzione diretta del coltivatore	35.834	35.939	304.419	297.106	673.298
Con manodopera familiare prevalente	8.425	23.813	137.883	158.925	329.046
Con manodopera extrafamiliare prevalente	27.409	12.126	166.536	138.181	344.252
Conduzione con salariati	93.905	16.439	264.602	123.364	498.310
Conduzione a colonia parziaria appoderata	1	-	2.094	2.400	4.495
Altra forma di conduzione	1.320	-	1.442	2.570	5.332
TOTALE	131.060	52.378	572.557	425.440	1.181.435
ZONE ALTIMETRICHE					
Montagna	16.470	5.179	47.414	25.845	94.908
Collina	69.936	28.849	260.257	247.488	606.530
Pianura	44.654	18.350	264.886	152.107	479.997
TOTALE	131.060	52.378	572.557	425.440	1.181.435
MASCHI					
FORME DI CONDUZIONE					
Conduzione diretta del coltivatore	20.801	27.749	271.511	213.643	533.704
Con manodopera familiare prevalente	5.250	20.101	122.577	119.338	267.266
Con manodopera extrafamiliare prevalente	15.551	7.648	148.934	94.305	266.438
Conduzione con salariati	68.327	13.549	231.881	82.530	396.287
Conduzione a colonia parziaria appoderata	1	-	1.909	1.145	3.055
Altra forma di conduzione	1.239	-	1.190	1.682	4.111
TOTALE	90.368	41.298	506.491	299.000	937.157
ZONE ALTIMETRICHE					
Montagna	11.287	3.645	39.049	19.055	73.036
Collina	47.805	22.538	226.280	168.095	464.718
Pianura	31.276	15.115	241.162	111.850	399.403
TOTALE	90.368	41.298	506.491	299.000	937.157
FEMMINE					
FORME DI CONDUZIONE					
Conduzione diretta del coltivatore	15.033	8.190	32.908	83.463	139.594
Con manodopera familiare prevalente	3.175	3.712	15.306	39.587	61.780
Con manodopera extrafamiliare prevalente	11.858	4.478	17.602	43.876	77.814
Conduzione con salariati	25.578	2.890	32.721	40.834	102.023
Conduzione a colonia parziaria appoderata	-	-	185	1.255	1.440
Altra forma di conduzione	81	-	252	888	1.221
TOTALE	40.692	11.080	66.066	126.440	244.278
ZONE ALTIMETRICHE					
Montagna	5.183	1.534	8.365	6.790	21.872
Collina	22.131	6.311	33.977	79.393	141.812
Pianura	13.378	3.235	23.724	40.257	80.594
TOTALE	40.692	11.080	66.066	126.440	244.278

Tavola 2.60 - Componenti della manodopera familiare per categoria, classe di superficie totale, classe di superficie agricola utilizzata (SAU) e sesso

		FAMILIARI E PARENTI DEL CONDUTTORE					
CLASSI DI SUPERFICIE TOTALE CLASSI DI SAU	Conduttore	CONIUGE		ALTRI FAMILIARI DEL CONDUTTORE		Parenti del conduttore	Totale
		Totale	Di cui che lavora in azienda	Totale	Di cui che lavorano in azienda		
TOTALE							
CLASSI DI SUPERFICIE TOTALE (in ettari)							
Senza superficie	94	42	20	70	24	7	213
Meno di 1 ettaro	22.821	12.369	6.474	10.993	1.993	1.070	47.253
1 -- 2	19.227	10.754	6.291	10.994	2.437	1.181	42.156
2 -- 3	13.546	7.818	4.927	8.477	2.163	1.085	30.926
3 -- 5	17.449	10.291	6.868	12.505	3.496	1.565	41.810
5 -- 10	20.525	12.435	8.776	17.903	5.692	2.208	53.071
10 -- 20	13.711	8.655	6.232	15.403	5.455	1.832	39.601
20 -- 30	4.922	3.174	2.256	6.872	2.655	863	15.831
30 -- 50	3.942	2.577	1.780	5.951	2.400	884	13.354
50 -- 100	2.367	1.526	1.023	3.628	1.568	753	8.274
100 ed oltre	1.108	658	463	1.673	817	410	3.849
TOTALE	119.712	70.299	45.110	94.469	28.700	11.858	296.338
CLASSI DI SAU (in ettari)							
Senza superficie	7.919	3.442	1.055	3.058	464	231	14.650
Meno di 1 ettaro	36.707	20.507	11.709	18.880	4.004	2.215	78.309
1 -- 2	16.629	9.622	6.357	10.792	2.898	1.344	38.387
2 -- 3	10.516	6.297	4.394	7.781	2.198	1.013	25.607
3 -- 5	13.031	7.985	5.636	10.884	3.306	1.350	33.250
5 -- 10	14.449	9.153	6.611	14.711	4.828	1.660	39.973
10 -- 20	10.123	6.556	4.657	12.468	4.485	1.447	30.594
20 -- 30	4.091	2.667	1.899	6.041	2.295	734	13.533
30 -- 50	3.262	2.177	1.504	5.146	2.089	805	11.390
50 -- 100	2.041	1.320	878	3.245	1.420	690	7.296
100 ed oltre	944	573	410	1.463	713	369	3.349
TOTALE	119.712	70.299	45.110	94.469	28.700	11.858	296.338
MASCHI							
CLASSI DI SUPERFICIE TOTALE (in ettari)							
Senza superficie	78	6	2	46	18	6	136
Meno di 1 ettaro	15.613	3.061	2.283	6.047	1.410	840	25.561
1 -- 2	12.883	3.192	2.510	6.072	1.683	878	23.025
2 -- 3	8.862	2.564	2.033	4.820	1.529	846	17.092
3 -- 5	11.647	3.509	2.823	6.988	2.401	1.110	23.254
5 -- 10	14.296	3.975	3.283	9.860	3.796	1.551	29.682
10 -- 20	10.673	2.025	1.647	8.649	3.807	1.222	22.569
20 -- 30	4.197	480	393	3.951	1.892	609	9.237
30 -- 50	3.451	297	230	3.369	1.750	637	7.754
50 -- 100	2.095	166	129	2.107	1.179	557	4.925
100 ed oltre	997	57	46	1.007	588	293	2.354
TOTALE	84.792	19.332	15.379	52.916	20.053	8.549	165.589
CLASSI DI SAU (in ettari)							
Senza superficie	4.989	952	531	1.701	356	202	7.844
Meno di 1 ettaro	25.503	5.108	4.085	10.471	2.847	1.747	42.829
1 -- 2	11.025	3.214	2.596	6.034	2.011	983	21.256
2 -- 3	6.833	2.334	1.910	4.371	1.513	725	14.263
3 -- 5	8.640	2.896	2.364	6.045	2.210	935	18.516
5 -- 10	10.324	2.872	2.359	8.098	3.209	1.119	22.413
10 -- 20	8.275	1.257	988	7.013	3.129	959	17.504
20 -- 30	3.587	332	264	3.494	1.658	527	7.940
30 -- 50	2.921	207	157	2.918	1.537	581	6.627
50 -- 100	1.846	112	85	1.892	1.074	504	4.354
100 ed oltre	849	48	40	879	509	267	2.043
TOTALE	84.792	19.332	15.379	52.916	20.053	8.549	165.589

Tavola 2.60 segue - Componenti della manodopera familiare per categoria, classe di superficie totale, classe di superficie agricola utilizzata (SAU) e sesso

FAMILIARI E PARENTI DEL CONDUTTORE							
CLASSI DI SUPERFICIE TOTALE CLASSI DI SAU	Conduttore	CONIUGE		ALTRI FAMILIARI DEL CONDUTTORE		Parenti del conduttore	Totale
		Totale	Di cui che lavora in azienda	Totale	Di cui che lavorano in azienda		
		FEMMINE					
CLASSI DI SUPERFICIE TOTALE (in ettari)							
Senza superficie	16	36	18	24	6	1	77
Meno di 1 ettaro	7.208	9.308	4.191	4.946	583	230	21.692
1 -- 2	6.344	7.562	3.781	4.922	754	303	19.131
2 -- 3	4.684	5.254	2.894	3.657	634	239	13.834
3 -- 5	5.802	6.782	4.045	5.517	1.095	455	18.556
5 -- 10	6.229	8.460	5.493	8.043	1.896	657	23.389
10 -- 20	3.038	6.630	4.585	6.754	1.648	610	17.032
20 -- 30	725	2.694	1.863	2.921	763	254	6.594
30 -- 50	491	2.280	1.550	2.582	650	247	5.600
50 -- 100	272	1.360	894	1.521	389	196	3.349
100 ed oltre	111	601	417	666	229	117	1.495
TOTALE	34.920	50.967	29.731	41.553	8.647	3.309	130.749
CLASSI DI SAU (in ettari)							
Senza superficie	2.930	2.490	524	1.357	108	29	6.806
Meno di 1 ettaro	11.204	15.399	7.624	8.409	1.157	468	35.480
1 -- 2	5.604	6.408	3.761	4.758	887	361	17.131
2 -- 3	3.683	3.963	2.484	3.410	685	288	11.344
3 -- 5	4.391	5.089	3.272	4.839	1.096	415	14.734
5 -- 10	4.125	6.281	4.252	6.613	1.619	541	17.560
10 -- 20	1.848	5.299	3.669	5.455	1.356	488	13.090
20 -- 30	504	2.335	1.635	2.547	637	207	5.593
30 -- 50	341	1.970	1.347	2.228	552	224	4.763
50 -- 100	195	1.208	793	1.353	346	186	2.942
100 ed oltre	95	525	370	584	204	102	1.306
TOTALE	34.920	50.967	29.731	41.553	8.647	3.309	130.749

Tavola 2.61 - Persone per categoria di altra manodopera aziendale, classe di superficie totale, classe di superficie agricola utilizzata (SAU) e sesso

ALTRA MANODOPERA AZIENDALE					
CLASSI DI SUPERFICIE TOTALE CLASSI DI SAU	DIRIGENTI E IMPIEGATI		OPERAI ED ASSIMILATI		Totale
	A tempo indeterminato	A tempo determinato	A tempo indeterminato	A tempo determinato	
TOTALE					
CLASSI DI SUPERFICIE TOTALE (in ettari)					
Senza superficie	10	-	21	16	47
Meno di 1 ettaro	53	30	82	392	557
1 -- 2	83	61	111	514	769
2 -- 3	40	30	98	377	545
3 -- 5	85	158	167	741	1.151
5 -- 10	125	161	267	1.497	2.050
10 -- 20	149	186	376	2.234	2.945
20 -- 30	90	74	230	1.264	1.658
30 -- 50	105	117	235	1.206	1.663
50 -- 100	117	90	354	1.014	1.575
100 ed oltre	379	84	700	750	1.913
TOTALE	1.236	991	2.641	10.005	14.873
CLASSI DI SAU (in ettari)					
Senza superficie	205	27	145	246	623
Meno di 1 ettaro	101	58	147	709	1.015
1 -- 2	83	63	144	473	763
2 -- 3	54	43	128	447	672
3 -- 5	68	148	168	701	1.085
5 -- 10	109	170	274	1.618	2.171
10 -- 20	137	152	366	2.064	2.719
20 -- 30	82	82	198	1.176	1.538
30 -- 50	75	99	201	1.147	1.522
50 -- 100	84	83	326	824	1.317
100 ed oltre	238	66	544	600	1.448
TOTALE	1.236	991	2.641	10.005	14.873
MASCHI					
CLASSI DI SUPERFICIE TOTALE (in ettari)					
Senza superficie	8	-	16	8	32
Meno di 1 ettaro	49	22	70	328	469
1 -- 2	70	44	84	397	595
2 -- 3	29	26	75	287	417
3 -- 5	60	125	136	507	828
5 -- 10	92	114	230	1.004	1.440
10 -- 20	129	145	311	1.445	2.030
20 -- 30	68	48	196	822	1.134
30 -- 50	84	76	209	825	1.194
50 -- 100	93	78	331	720	1.222
100 ed oltre	287	66	669	595	1.617
TOTALE	969	744	2.327	6.938	10.978
CLASSI DI SAU (in ettari)					
Senza superficie	178	26	129	219	552
Meno di 1 ettaro	87	43	123	568	821
1 -- 2	66	48	112	376	602
2 -- 3	39	35	103	309	486
3 -- 5	51	119	146	476	792
5 -- 10	79	113	229	1.044	1.465
10 -- 20	110	119	301	1.311	1.841
20 -- 30	59	60	179	791	1.089
30 -- 50	65	57	178	789	1.089
50 -- 100	58	71	307	587	1.023
100 ed oltre	177	53	520	468	1.218
TOTALE	969	744	2.327	6.938	10.978

Tavola 2.61 segue - Persone per categoria di altra manodopera aziendale, classe di superficie totale, classe di superficie agricola utilizzata (SAU) e sesso

ALTRA MANODOPERA AZIENDALE					
CLASSI DI SUPERFICIE TOTALE CLASSI DI SAU	DIRIGENTI E IMPIEGATI		OPERAI ED ASSIMILATI		Totale
	A tempo indeterminato	A tempo determinato	A tempo indeterminato	A tempo determinato	
	FEMMINE				
CLASSI DI SUPERFICIE TOTALE (in ettari)					
Senza superficie	2	-	5	8	15
Meno di 1 ettaro	4	8	12	64	88
1 -- 2	13	17	27	117	174
2 -- 3	11	4	23	90	128
3 -- 5	25	33	31	234	323
5 -- 10	33	47	37	493	610
10 -- 20	20	41	65	789	915
20 -- 30	22	26	34	442	524
30 -- 50	21	41	26	381	469
50 -- 100	24	12	23	294	353
100 ed oltre	92	18	31	155	296
TOTALE	267	247	314	3.067	3.895
CLASSI DI SAU (in ettari)					
Senza superficie	27	1	16	27	71
Meno di 1 ettaro	14	15	24	141	194
1 -- 2	17	15	32	97	161
2 -- 3	15	8	25	138	186
3 -- 5	17	29	22	225	293
5 -- 10	30	57	45	574	706
10 -- 20	27	33	65	753	878
20 -- 30	23	22	19	385	449
30 -- 50	10	42	23	358	433
50 -- 100	26	12	19	237	294
100 ed oltre	61	13	24	132	230
TOTALE	267	247	314	3.067	3.895

Tavola 2.62 - Persone per categoria di manodopera familiare, forma di conduzione, zona altimetrica e sesso

		FAMILIARI E PARENTI DEL CONDUTTORE					
FORME DI CONDUZIONE ZONE ALTIMETRICHE	Conduttore	CONIUGE		ALTRI FAMILIARI DEL CONDUTTORE		Parenti del conduttore	Totale
		Totale	Di cui che lavora in azienda	Totale	Di cui che lavorano in azienda		
TOTALE							
FORME DI CONDUZIONE							
Conduzione diretta del coltivatore	117.170	69.247	44.756	93.241	28.464	11.751	291.409
<i>Con solo manodopera familiare</i>	<i>113.446</i>	<i>67.012</i>	<i>43.133</i>	<i>89.178</i>	<i>26.842</i>	<i>10.930</i>	<i>280.566</i>
<i>Con manodopera familiare prevalente</i>	<i>2.980</i>	<i>1.928</i>	<i>1.473</i>	<i>3.623</i>	<i>1.517</i>	<i>747</i>	<i>9.278</i>
<i>Con manodopera extrafamiliare prevalente</i>	<i>744</i>	<i>307</i>	<i>150</i>	<i>440</i>	<i>105</i>	<i>74</i>	<i>1.565</i>
Conduzione con salariati	2.520	1.045	351	1.220	234	105	4.890
Conduzione a colonia parziaria appoderata	22	7	3	8	2	2	39
TOTALE	119.712	70.299	45.110	94.469	28.700	11.858	296.338
ZONE ALTIMETRICHE							
Montagna	16.487	9.056	6.430	12.477	4.064	1.692	39.712
Collina	70.991	41.259	27.277	50.001	15.909	6.836	169.087
Pianura	32.234	19.984	11.403	31.991	8.727	3.330	87.539
TOTALE	119.712	70.299	45.110	94.469	28.700	11.858	296.338
MASCHI							
FORME DI CONDUZIONE							
Conduzione diretta del coltivatore	83.293	19.001	15.238	52.288	19.894	8.477	163.059
<i>Con solo manodopera familiare</i>	<i>80.380</i>	<i>18.653</i>	<i>14.972</i>	<i>50.029</i>	<i>18.791</i>	<i>7.946</i>	<i>157.008</i>
<i>Con manodopera familiare prevalente</i>	<i>2.422</i>	<i>275</i>	<i>228</i>	<i>2.029</i>	<i>1.026</i>	<i>481</i>	<i>5.207</i>
<i>Con manodopera extrafamiliare prevalente</i>	<i>491</i>	<i>73</i>	<i>38</i>	<i>230</i>	<i>77</i>	<i>50</i>	<i>844</i>
Conduzione con salariati	1.485	328	139	625	157	71	2.509
Conduzione a colonia parziaria appoderata	14	3	2	3	2	1	21
TOTALE	84.792	19.332	15.379	52.916	20.053	8.549	165.589
ZONE ALTIMETRICHE							
Montagna	10.162	3.742	3.095	7.012	2.738	1.224	22.140
Collina	50.076	11.071	9.068	27.961	10.911	4.927	94.035
Pianura	24.554	4.519	3.216	17.943	6.404	2.398	49.414
TOTALE	84.792	19.332	15.379	52.916	20.053	8.549	165.589
FEMMINE							
FORME DI CONDUZIONE							
Conduzione diretta del coltivatore	33.877	50.246	29.518	40.953	8.570	3.274	128.350
<i>Con solo manodopera familiare</i>	<i>33.066</i>	<i>48.359</i>	<i>28.161</i>	<i>39.149</i>	<i>8.051</i>	<i>2.984</i>	<i>123.558</i>
<i>Con manodopera familiare prevalente</i>	<i>558</i>	<i>1.653</i>	<i>1.245</i>	<i>1.594</i>	<i>491</i>	<i>266</i>	<i>4.071</i>
<i>Con manodopera extrafamiliare prevalente</i>	<i>253</i>	<i>234</i>	<i>112</i>	<i>210</i>	<i>28</i>	<i>24</i>	<i>721</i>
Conduzione con salariati	1.035	717	212	595	77	34	2.381
Conduzione a colonia parziaria appoderata	8	4	1	5	-	1	18
TOTALE	34.920	50.967	29.731	41.553	8.647	3.309	130.749
ZONE ALTIMETRICHE							
Montagna	6.325	5.314	3.335	5.465	1.326	468	17.572
Collina	20.915	30.188	18.209	22.040	4.998	1.909	75.052
Pianura	7.680	15.465	8.187	14.048	2.323	932	38.125
TOTALE	34.920	50.967	29.731	41.553	8.647	3.309	130.749

Tavola 2.63 - Persone per categoria di altra manodopera aziendale, forma di conduzione, zona altimetrica e sesso

	ALTRA MANODOPERA AZIENDALE				
FORME DI CONDUZIONE ZONE ALTIMETRICHE	DIRIGENTI E IMPIEGATI		OPERAI ED ASSIMILATI		Totale
	A tempo indeterminato	A tempo determinato	A tempo indeterminato	A tempo determinato	
TOTALE					
FORME DI CONDUZIONE					
Conduzione diretta del coltivatore	172	791	1.328	8.136	10.427
Con manodopera familiare prevalente	52	590	673	6.181	7.496
Con manodopera extrafamiliare prevalente	120	201	655	1.955	2.931
Conduzione con salariati	1.042	200	1.291	1.768	4.301
Conduzione a colonia parziaria appoderata	1	-	12	22	35
Altra forma di conduzione	21	-	10	79	110
TOTALE	1.236	991	2.641	10.005	14.873
ZONE ALTIMETRICHE					
Montagna	377	54	304	530	1.265
Collina	512	591	1.199	5.884	8.186
Pianura	347	346	1.138	3.591	5.422
TOTALE	1.236	991	2.641	10.005	14.873
MASCHI					
FORME DI CONDUZIONE					
Conduzione diretta del coltivatore	105	588	1.164	5.602	7.459
Con manodopera familiare prevalente	37	445	581	4.231	5.294
Con manodopera extrafamiliare prevalente	68	143	583	1.371	2.165
Conduzione con salariati	848	156	1.145	1.254	3.403
Conduzione a colonia parziaria appoderata	1	-	10	9	20
Altra forma di conduzione	15	-	8	73	96
TOTALE	969	744	2.327	6.938	10.978
ZONE ALTIMETRICHE					
Montagna	298	40	262	406	1.006
Collina	398	439	1.040	3.934	5.811
Pianura	273	265	1.025	2.598	4.161
TOTALE	969	744	2.327	6.938	10.978
FEMMINE					
FORME DI CONDUZIONE					
Conduzione diretta del coltivatore	67	203	164	2.534	2.968
Con manodopera familiare prevalente	15	145	92	1.950	2.202
Con manodopera extrafamiliare prevalente	52	58	72	584	766
Conduzione con salariati	194	44	146	514	898
Conduzione a colonia parziaria appoderata	-	-	2	13	15
Altra forma di conduzione	6	-	2	6	14
TOTALE	267	247	314	3.067	3.895
ZONE ALTIMETRICHE					
Montagna	79	14	42	124	259
Collina	114	152	159	1.950	2.375
Pianura	74	81	113	993	1.261
TOTALE	267	247	314	3.067	3.895

Tavola 2.64 - Componenti la famiglia del conduttore per numero di componenti, classe di superficie agricola utilizzata (SAU) , classe di giornate di lavoro aziendale e sesso

CLASSI DI SAU CLASSI DI GIORNATE DI LAVORO AZIENDALE	NUMERO DI COMPONENTI							Totale
	1	2	3	4	5	6 ED OLTRE		
						Famiglie	Componenti	
TOTALE								
CLASSI DI SAU (in ettari)								
Senza superficie	3.746	5.160	2.919	2.076	455	10	63	14.419
Meno di 1 ettaro	11.888	29.876	17.850	13.088	2.910	77	482	76.094
1 -- 2	4.649	12.896	9.588	7.392	2.145	59	373	37.043
2 -- 3	2.587	7.938	6.621	5.484	1.690	44	274	24.594
3 -- 5	2.855	9.492	8.505	8.080	2.485	78	483	31.900
5 -- 10	2.595	9.346	10.575	10.860	3.840	173	1.097	38.313
10 -- 20	1.503	5.736	7.452	8.916	3.920	255	1.620	29.147
20 -- 30	496	1.980	2.994	3.948	2.150	190	1.231	12.799
30 -- 50	372	1.420	2.352	3.384	1.780	194	1.277	10.585
50 -- 100	258	818	1.536	2.108	1.060	123	826	6.606
100 ed oltre	155	396	540	996	530	56	363	2.980
TOTALE	31.104	85.058	70.932	66.332	22.965	1.259	8.089	284.480
CLASSI DI GIORNATE DI LAVORO AZIENDALE								
Meno di 50	17.003	48.200	42.582	42.735	14.690	116	4.496	169.706
50 -- 100	4.576	11.517	7.128	4.754	1.344	67	443	29.762
100 -- 200	4.406	11.897	7.880	5.881	1.853	139	695	32.612
200 -- 300	2.535	6.993	6.084	5.456	2.004	302	943	24.015
300 -- 500	2.584	6.451	7.258	7.506	3.074	635	1.512	28.385
500 -- 1000	-	-	-	-	-	-	-	-
1000 -- 2500	-	-	-	-	-	-	-	-
2500 ed oltre	-	-	-	-	-	-	-	-
TOTALE	31.104	85.058	70.932	66.332	22.965	1.259	8.089	284.480
MASCHI								
CLASSI DI SAU (in ettari)								
Senza superficie	2.124	2.590	1.551	1.086	261	10	30	7.642
Meno di 1 ettaro	7.642	15.216	9.474	6.930	1.551	77	269	41.082
1 -- 2	3.211	6.654	5.140	3.961	1.110	59	197	20.273
2 -- 3	1.856	4.135	3.599	2.903	893	44	152	13.538
3 -- 5	2.101	4.970	4.671	4.299	1.290	78	250	17.581
5 -- 10	2.031	4.999	5.893	5.811	1.958	173	602	21.294
10 -- 20	1.264	3.162	4.269	4.877	2.101	255	872	16.545
20 -- 30	428	1.127	1.751	2.211	1.191	190	705	7.413
30 -- 50	318	808	1.364	1.883	976	194	697	6.046
50 -- 100	219	478	906	1.200	578	123	469	3.850
100 ed oltre	141	224	319	579	301	56	212	1.776
TOTALE	21.335	44.363	38.937	35.740	12.210	1.259	4.455	157.040
CLASSI DI GIORNATE DI LAVORO AZIENDALE								
Meno di 50	10.166	20.432	20.685	21.231	7.188	116	2.127	81.829
50 -- 100	3.414	7.356	4.619	3.066	806	67	249	19.510
100 -- 200	3.422	7.310	4.581	3.067	891	139	329	19.600
200 -- 300	2.079	4.638	3.775	3.082	1.135	302	573	15.282
300 -- 500	2.254	4.627	5.277	5.294	2.190	635	1.177	20.819
500 -- 1000	-	-	-	-	-	-	-	-
1000 -- 2500	-	-	-	-	-	-	-	-
2500 ed oltre	-	-	-	-	-	-	-	-
TOTALE	21.335	44.363	38.937	35.740	12.210	1.259	4.455	157.040

Tavola 2.64 segue - Componenti la famiglia del conduttore per numero di componenti , classe di superficie agricola utilizzata (SAU), classe di giornate di lavoro aziendale e sesso

CLASSI DI SAU CLASSI DI GIORNATE DI LAVORO AZIENDALE	NUMERO DI COMPONENTI							Totale
	1	2	3	4	5	6 ED OLTRE		
						Famiglie	Componenti	
FEMMINE								
CLASSI DI SAU (in ettari)								
Senza superficie	1.622	2.570	1.368	990	194	10	33	6.777
Meno di 1 ettaro	4.246	14.660	8.376	6.158	1.359	77	213	35.012
1 -- 2	1.438	6.242	4.448	3.431	1.035	59	176	16.770
2 -- 3	731	3.803	3.022	2.581	797	44	122	11.056
3 -- 5	754	4.522	3.834	3.781	1.195	78	233	14.319
5 -- 10	564	4.347	4.682	5.049	1.882	173	495	17.019
10 -- 20	239	2.574	3.183	4.039	1.819	255	748	12.602
20 -- 30	68	853	1.243	1.737	959	190	526	5.386
30 -- 50	54	612	988	1.501	804	194	580	4.539
50 -- 100	39	340	630	908	482	123	357	2.756
100 ed oltre	14	172	221	417	229	56	151	1.204
TOTALE	9.769	40.695	31.995	30.592	10.755	1.259	3.634	127.440
CLASSI DI GIORNATE DI LAVORO AZIENDALE								
Meno di 50	6.837	27.768	21.897	21.504	7.502	116	2.369	87.877
50 -- 100	1.162	4.161	2.509	1.688	538	67	194	10.252
100 -- 200	984	4.587	3.299	2.814	962	139	366	13.012
200 -- 300	456	2.355	2.309	2.374	869	302	370	8.733
300 -- 500	330	1.824	1.981	2.212	884	635	335	7.566
500 -- 1000	-	-	-	-	-	-	-	-
1000 -- 2500	-	-	-	-	-	-	-	-
2500 ed oltre	-	-	-	-	-	-	-	-
TOTALE	9.769	40.695	31.995	30.592	10.755	1.259	3.634	127.440

Tavola 2.65 - Componenti la famiglia del conduttore per numero di componenti, forma di conduzione, zona altimetrica e sesso

FORME DI CONDUZIONE ZONE ALTIMETRICHE	NUMERO DI COMPONENTI							Totale
	1	2	3	4	5	6 ED OLTRE		
						Famiglie	Componenti	
TOTALE								
FORME DI CONDUZIONE								
Conduzione diretta del coltivatore	29.922	83.502	69.987	65.492	22.740	1.247	8.015	279.658
Con solo manodopera familiare	29.051	81.484	67.809	62.432	21.420	1.158	7.440	269.636
Con manodopera familiare prevalente	531	1.598	1.947	2.700	1.210	84	545	8.531
Con manodopera extrafamiliare prevalente	340	420	231	360	110	5	30	1.491
Conduzione con salariati	1.170	1.540	942	840	225	11	68	4.785
Conduzione a colonia parziaria appoderata	12	16	3	-	-	1	6	37
TOTALE	31.104	85.058	70.932	66.332	22.965	1.259	8.089	284.480
ZONE ALTIMETRICHE								
Montagna	4.701	11.516	9.441	8.804	2.835	113	723	38.020
Collina	19.639	52.422	41.268	34.712	10.995	508	3.215	162.251
Pianura	6.764	21.120	20.223	22.816	9.135	638	4.151	84.209
TOTALE	31.104	85.058	70.932	66.332	22.965	1.259	8.089	284.480
MASCHI								
FORME DI CONDUZIONE								
Conduzione diretta del coltivatore	20.730	43.591	38.446	35.310	12.090	1.247	4.415	154.582
Con solo manodopera familiare	20.178	42.537	37.214	33.631	11.396	1.158	4.106	149.062
Con manodopera familiare prevalente	355	850	1.105	1.484	640	84	292	4.726
Con manodopera extrafamiliare prevalente	197	204	127	195	54	5	17	794
Conduzione con salariati	597	765	489	430	120	11	37	2.438
Conduzione a colonia parziaria appoderata	8	7	2	-	-	1	3	20
TOTALE	21.335	44.363	38.937	35.740	12.210	1.259	4.455	157.040
ZONE ALTIMETRICHE								
Montagna	3.228	5.987	5.085	4.729	1.475	113	412	20.916
Collina	13.212	27.217	22.557	18.583	5.797	508	1.742	89.108
Pianura	4.895	11.159	11.295	12.428	4.938	638	2.301	47.016
TOTALE	21.335	44.363	38.937	35.740	12.210	1.259	4.455	157.040
FEMMINE								
FORME DI CONDUZIONE								
Conduzione diretta del coltivatore	9.192	39.911	31.541	30.182	10.650	1.247	3.600	125.076
Con solo manodopera familiare	8.873	38.947	30.595	28.801	10.024	1.158	3.334	120.574
Con manodopera familiare prevalente	176	748	842	1.216	570	84	253	3.805
Con manodopera extrafamiliare prevalente	143	216	104	165	56	5	13	697
Conduzione con salariati	573	775	453	410	105	11	31	2.347
Conduzione a colonia parziaria appoderata	4	9	1	-	-	1	3	17
TOTALE	9.769	40.695	31.995	30.592	10.755	1.259	3.634	127.440
ZONE ALTIMETRICHE								
Montagna	1.473	5.529	4.356	4.075	1.360	113	311	17.104
Collina	6.427	25.205	18.711	16.129	5.198	508	1.473	73.143
Pianura	1.869	9.961	8.928	10.388	4.197	638	1.850	37.193
TOTALE	9.769	40.695	31.995	30.592	10.755	1.259	3.634	127.440

Tavola 2.66 - Componenti la famiglia e parenti del conduttore con attività lavorativa esercitata esclusivamente o prevalentemente presso l'azienda o fuori l'azienda per settore di attività economica, classe di superficie agricola utilizzata (SAU) e forma di conduzione

CLASSI DI SAU FORME DI CONDUZIONE	Esclusivamente presso l'azienda	PREVALENTEMENTE PRESSO L'AZIENDA					Totale
		In agricoltura	Nell'industria	Nel commercio, pubblici esercizi e alberghi	Nei servizi (esclusa la Pubblica Ammin.)	Nella Pubblica Ammin.	
CONDUTTORE							
CLASSI DI SAU (in ettari)							
Senza superficie	5.806	1	1	2	4	-	8
Meno di 1 ettaro	28.389	25	22	15	29	4	95
1 -- 2	13.299	27	25	15	37	3	107
2 -- 3	8.622	30	23	23	48	6	130
3 -- 5	10.992	51	37	46	85	9	228
5 -- 10	12.516	125	48	59	114	11	357
10 -- 20	9.131	104	40	43	94	7	288
20 -- 30	3.735	72	14	26	39	3	154
30 -- 50	3.003	73	12	14	25	5	129
50 -- 100	1.868	48	8	15	26	2	99
100 ed oltre	877	19	4	7	10	1	41
TOTALE	98.238	575	234	265	511	51	1.636
FORME DI CONDUZIONE							
Conduzione diretta del coltivatore	96.259	570	231	261	508	51	1.621
Con solo manodopera familiare	93.125	511	215	227	472	47	1.472
Con manodopera familiare prevalente	2.614	45	12	26	31	4	118
Con manodopera extrafamiliare prevalente	520	14	4	8	5	-	31
Conduzione con salariati	1.958	5	3	4	3	-	15
Conduzione a colonia parziaria appoderata	21	-	-	-	-	-	-
TOTALE	98.238	575	234	265	511	51	1.636
CONIUGE							
CLASSI DI SAU (in ettari)							
Senza superficie	2.514	-	-	-	-	-	-
Meno di 1 ettaro	15.985	3	3	4	1	1	12
1 -- 2	7.246	1	3	1	8	1	14
2 -- 3	4.673	-	1	6	5	3	15
3 -- 5	5.802	4	14	6	5	1	30
5 -- 10	6.736	5	20	10	21	3	59
10 -- 20	5.149	7	13	5	10	3	38
20 -- 30	2.096	3	5	4	12	2	26
30 -- 50	1.721	5	5	1	3	-	14
50 -- 100	1.014	1	2	2	4	1	10
100 ed oltre	465	1	1	-	1	-	3
TOTALE	53.401	30	67	39	70	15	221
FORME DI CONDUZIONE							
Conduzione diretta del coltivatore	52.655	30	67	38	69	14	218
Con solo manodopera familiare	51.009	27	62	32	63	14	198
Con manodopera familiare prevalente	1.456	2	5	6	6	-	19
Con manodopera extrafamiliare prevalente	190	1	-	-	-	-	1
Conduzione con salariati	740	-	-	1	1	1	3
Conduzione a colonia parziaria appoderata	6	-	-	-	-	-	-
TOTALE	53.401	30	67	39	70	15	221

Tavola 2.66 segue - Componenti la famiglia e parenti del conduttore con attività lavorativa esercitata esclusivamente o prevalentemente presso l'azienda o fuori l'azienda per settore di attività economica, classe di superficie agricola utilizzata (SAU) e forma di conduzione

CLASSI DI SAU FORME DI CONDUZIONE	Esclusivamente presso l'azienda	PREVALENTEMENTE PRESSO L'AZIENDA					Totale
		In agricoltura	Nell'industria	Nel commercio, pubblici esercizi e alberghi	Nei servizi (esclusa la Pubblica Ammin.)	Nella Pubblica Ammin.	
ALTRI FAMILIARI CHE LAVORANO IN AZIENDA							
CLASSI DI SAU (in ettari)							
Senza superficie	238	-	-	-	-	-	-
Meno di 1 ettaro	2.021	3	1	-	5	3	12
1 -- 2	1.524	2	2	-	-	2	6
2 -- 3	1.231	2	5	-	3	-	10
3 -- 5	1.984	5	8	4	9	-	26
5 -- 10	3.318	14	15	15	17	1	62
10 -- 20	3.547	18	12	8	33	3	74
20 -- 30	1.964	17	8	8	16	-	49
30 -- 50	1.828	27	4	4	11	2	48
50 -- 100	1.283	15	3	5	14	-	37
100 ed oltre	651	9	2	1	6	-	18
TOTALE	19.589	112	60	45	114	11	342
FORME DI CONDUZIONE							
Conduzione diretta del coltivatore	19.425	112	60	44	114	11	341
Con solo manodopera familiare	18.059	100	56	37	100	11	304
Con manodopera familiare prevalente	1.290	10	4	5	12	-	31
Con manodopera extrafamiliare prevalente	76	2	-	2	2	-	6
Conduzione con salariati	162	-	-	1	-	-	1
Conduzione a colonia parziaria appoderata	2	-	-	-	-	-	-
TOTALE	19.589	112	60	45	114	11	342
PARENTI							
CLASSI DI SAU (in ettari)							
Senza superficie	104	1	-	-	-	-	1
Meno di 1 ettaro	1.035	2	-	-	2	-	4
1 -- 2	650	-	-	2	2	-	4
2 -- 3	512	-	1	1	-	-	2
3 -- 5	683	1	2	3	-	-	6
5 -- 10	1.027	3	6	3	2	1	15
10 -- 20	1.072	4	8	4	3	4	23
20 -- 30	578	3	-	3	3	-	9
30 -- 50	712	8	2	1	1	-	12
50 -- 100	628	10	3	2	2	1	18
100 ed oltre	334	5	2	2	7	-	16
TOTALE	7.335	37	24	21	22	6	110
FORME DI CONDUZIONE							
Conduzione diretta del coltivatore	7.272	36	24	21	22	6	109
Con solo manodopera familiare	6.653	26	21	14	17	6	84
Con manodopera familiare prevalente	576	10	3	6	5	-	24
Con manodopera extrafamiliare prevalente	43	-	-	1	-	-	1
Conduzione con salariati	61	1	-	-	-	-	1
Conduzione a colonia parziaria appoderata	2	-	-	-	-	-	-
TOTALE	7.335	37	24	21	22	6	110

Tavola 2.66 segue - Componenti la famiglia e parenti del conduttore con attività lavorativa esercitata esclusivamente o prevalentemente presso l'azienda o fuori l'azienda per settore di attività economica, classe di superficie agricola utilizzata (SAU) e forma di conduzione

CLASSI DI SAU FORME DI CONDUZIONE	PREVALENTEMENTE FUORI L'AZIENDA					Totale
	In agricoltura	Nell'industria	Nel commercio, pubblici esercizi e alberghi	Nei servizi (esclusa la Pubblica Ammin.)	Nella Pubblica Ammin.	
CONDUTTORE						
CLASSI DI SAU (in ettari)						
Senza superficie	86	686	498	646	189	2.105
Meno di 1 ettaro	273	2.876	1.803	2.498	773	8.223
1 -- 2	168	1.152	717	925	261	3.223
2 -- 3	121	636	345	530	132	1.764
3 -- 5	136	648	406	496	125	1.811
5 -- 10	163	535	334	413	131	1.576
10 -- 20	114	217	134	183	56	704
20 -- 30	41	55	45	49	12	202
30 -- 50	28	34	28	31	9	130
50 -- 100	22	15	10	23	4	74
100 ed oltre	7	8	4	5	2	26
TOTALE	1.159	6.862	4.324	5.799	1.694	19.838
FORME DI CONDUZIONE						
Conduzione diretta del coltivatore	1.122	6.691	4.184	5.638	1.655	19.290
Con solo manodopera familiare	1.072	6.580	4.073	5.495	1.629	18.849
Con manodopera familiare prevalente	23	58	62	84	21	248
Con manodopera extrafamiliare prevalente	27	53	49	59	5	193
Conduzione con salariati	37	171	140	160	39	547
Conduzione a colonia parziaria appoderata	-	-	-	1	-	1
TOTALE	1.159	6.862	4.324	5.799	1.694	19.838
CONIUGE						
CLASSI DI SAU (in ettari)						
Senza superficie	40	251	275	246	116	928
Meno di 1 ettaro	141	1.349	1.094	1.312	614	4.510
1 -- 2	96	764	537	719	246	2.362
2 -- 3	58	567	328	467	189	1.609
3 -- 5	99	727	474	616	237	2.153
5 -- 10	101	744	522	705	286	2.358
10 -- 20	77	429	274	379	210	1.369
20 -- 30	43	154	130	148	70	545
30 -- 50	28	118	99	124	73	442
50 -- 100	28	55	62	96	55	296
100 ed oltre	10	18	18	40	19	105
TOTALE	721	5.176	3.813	4.852	2.115	16.677
FORME DI CONDUZIONE						
Conduzione diretta del coltivatore	710	5.096	3.739	4.763	2.066	16.374
Con solo manodopera familiare	659	4.991	3.597	4.580	1.978	15.805
Con manodopera familiare prevalente	35	93	107	143	75	453
Con manodopera extrafamiliare prevalente	16	12	35	40	13	116
Conduzione con salariati	11	80	73	89	49	302
Conduzione a colonia parziaria appoderata	-	-	1	-	-	1
TOTALE	721	5.176	3.813	4.852	2.115	16.677

Tavola 2.66 segue - Componenti la famiglia e parenti del conduttore con attività lavorativa esercitata esclusivamente o prevalentemente presso l'azienda o fuori l'azienda per settore di attività economica, classe di superficie agricola utilizzata (SAU) e forma di conduzione

CLASSI DI SAU FORME DI CONDUZIONE	PREVALENTEMENTE FUORI L'AZIENDA					Totale
	In agricoltura	Nell'industria	Nel commercio, pubblici esercizi e alberghi	Nei servizi (esclusa la Pubblica Ammin.)	Nella Pubblica Ammin.	
ALTRI FAMILIARI CHE LAVORANO IN AZIENDA						
CLASSI DI SAU (in ettari)						
Senza superficie	10	95	60	47	14	226
Meno di 1 ettaro	78	867	340	522	164	1.971
1 -- 2	59	627	218	333	131	1.368
2 -- 3	49	415	157	253	83	957
3 -- 5	76	567	231	317	105	1.296
5 -- 10	84	640	227	367	130	1.448
10 -- 20	82	334	153	221	74	864
20 -- 30	45	95	43	71	28	282
30 -- 50	30	70	39	56	18	213
50 -- 100	24	24	12	32	8	100
100 ed oltre	6	18	12	7	1	44
TOTALE	543	3.752	1.492	2.226	756	8.769
FORME DI CONDUZIONE						
Conduzione diretta del coltivatore	538	3.730	1.477	2.203	750	8.698
Con solo manodopera familiare	512	3.671	1.413	2.149	734	8.479
Con manodopera familiare prevalente	21	55	55	51	14	196
Con manodopera extrafamiliare prevalente	5	4	9	3	2	23
Conduzione con salariati	5	22	15	23	6	71
Conduzione a colonia parziaria appoderata	-	-	-	-	-	-
TOTALE	543	3.752	1.492	2.226	756	8.769
PARENTI						
CLASSI DI SAU (in ettari)						
Senza superficie	9	40	22	41	14	126
Meno di 1 ettaro	89	480	181	315	111	1.176
1 -- 2	74	274	105	160	77	690
2 -- 3	37	206	87	113	56	499
3 -- 5	56	289	90	155	71	661
5 -- 10	57	221	104	169	67	618
10 -- 20	55	115	58	85	39	352
20 -- 30	29	46	24	36	12	147
30 -- 50	13	23	12	25	8	81
50 -- 100	9	13	4	12	6	44
100 ed oltre	6	6	2	5	-	19
TOTALE	434	1.713	689	1.116	461	4.413
FORME DI CONDUZIONE						
Conduzione diretta del coltivatore	425	1.698	687	1.102	458	4.370
Con solo manodopera familiare	396	1.653	655	1.045	444	4.193
Con manodopera familiare prevalente	24	33	26	51	13	147
Con manodopera extrafamiliare prevalente	5	12	6	6	1	30
Conduzione con salariati	9	15	2	14	3	43
Conduzione a colonia parziaria appoderata	-	-	-	-	-	-
TOTALE	434	1.713	689	1.116	461	4.413

Tavola 2.67 - Capi azienda per classe di superficie totale, titolo di studio e sesso

CLASSI DI SUPERFICIE TOTALE TITOLI DI STUDIO	CAPI AZIENDA				
	Conduttore	Coniuge	Familiare	Parente	Altra persona
TOTALE					
CLASSI DI SUPERFICIE TOTALE					
Senza superficie	92	-	1	1	8
Meno di 1 ettaro	22.270	316	139	96	78
1 -- 2	18.679	316	167	65	89
2 -- 3	13.144	224	115	63	59
3 -- 5	16.988	253	141	67	99
5 -- 10	20.051	262	153	59	140
10 -- 20	13.479	116	85	31	149
20 -- 30	4.868	28	19	7	84
30 -- 50	3.899	16	21	6	91
50 -- 100	2.341	9	9	8	115
100 ed oltre	1.096	2	9	1	341
TOTALE	116.907	1.542	859	404	1.253
TITOLI DI STUDIO					
Conseguito in scuole ad indirizzo agrario	3.033	14	38	13	122
<i>Laurea o diploma universitario</i>	426	3	3	1	44
<i>Diploma di scuola media superiore</i>	2.607	11	35	12	78
Conseguito in altri tipi di scuole	111.956	1.507	814	387	1.120
<i>Laurea o diploma universitario</i>	2.356	23	24	8	180
<i>Diploma di scuola media superiore</i>	15.635	138	159	78	603
<i>Licenza di scuola media inferiore</i>	30.324	395	391	154	215
<i>Licenza di scuola elementare</i>	63.641	951	240	147	122
Capi azienda privi di titolo di studio	1.918	21	7	4	11
TOTALE	116.907	1.542	859	404	1.253
Capi azienda che frequentano o hanno frequentato corsi professionali	7.849	95	61	33	119
MASCHI					
CLASSI DI SUPERFICIE TOTALE					
Senza superficie	77	-	1	1	7
Meno di 1 ettaro	15.450	248	110	85	74
1 -- 2	12.750	280	147	59	82
2 -- 3	8.755	189	93	55	52
3 -- 5	11.512	211	120	60	93
5 -- 10	14.124	216	127	53	124
10 -- 20	10.584	100	76	25	142
20 -- 30	4.174	24	17	6	81
30 -- 50	3.430	12	17	6	82
50 -- 100	2.085	9	9	8	108
100 ed oltre	989	1	7	1	314
TOTALE	83.930	1.290	724	359	1.159
TITOLI DI STUDIO					
Conseguito in scuole ad indirizzo agrario	2.652	12	38	13	114
<i>Laurea o diploma universitario</i>	354	3	3	1	42
<i>Diploma di scuola media superiore</i>	2.298	9	35	12	72
Conseguito in altri tipi di scuole	79.987	1.264	681	344	1.034
<i>Laurea o diploma universitario</i>	1.756	22	21	8	164
<i>Diploma di scuola media superiore</i>	10.949	122	140	71	553
<i>Licenza di scuola media inferiore</i>	22.063	339	327	137	204
<i>Licenza di scuola elementare</i>	45.219	781	193	128	113
Capi azienda privi di titolo di studio	1.291	14	5	2	11
TOTALE	83.930	1.290	724	359	1.159
Capi azienda che frequentano o hanno frequentato corsi professionali	6.823	86	53	33	107

Tavola 2.67 segue - Capi azienda per classe di superficie totale, titolo di studio e sesso

CLASSI DI SUPERFICIE TOTALE TITOLI DI STUDIO	CAPI AZIENDA				
	Conduttore	Coniuge	Familiare	Parente	Altra persona
FEMMINE					
CLASSI DI SUPERFICIE TOTALE					
Senza superficie	15	-	-	-	1
Meno di 1 ettaro	6.820	68	29	11	4
1 -- 2	5.929	36	20	6	7
2 -- 3	4.389	35	22	8	7
3 -- 5	5.476	42	21	7	6
5 -- 10	5.927	46	26	6	16
10 -- 20	2.895	16	9	6	7
20 -- 30	694	4	2	1	3
30 -- 50	469	4	4	-	9
50 -- 100	256	-	-	-	7
100 ed oltre	107	1	2	-	27
TOTALE	32.977	252	135	45	94
TITOLI DI STUDIO					
Conseguito in scuole ad indirizzo agrario	381	2	-	-	8
<i>Laurea o diploma universitario</i>	72	-	-	-	2
<i>Diploma di scuola media superiore</i>	309	2	-	-	6
Conseguito in altri tipi di scuole	31.969	243	133	43	86
<i>Laurea o diploma universitario</i>	600	1	3	-	16
<i>Diploma di scuola media superiore</i>	4.686	16	19	7	50
<i>Licenza di scuola media inferiore</i>	8.261	56	64	17	11
<i>Licenza di scuola elementare</i>	18.422	170	47	19	9
<i>Capi azienda privi di titolo di studio</i>	627	7	2	2	-
TOTALE	32.977	252	135	45	94
Capi azienda che frequentano o hanno frequentato corsi professionali	1.026	9	8	-	12

Tavola 2.68 - Giornate di lavoro dei capi azienda per classe di superficie totale, titolo di studio e sesso

CLASSI DI SUPERFICIE TOTALE TITOLI DI STUDIO	CAPI AZIENDA				
	Conduttore	Coniuge	Familiare	Parente	Altra persona
TOTALE					
CLASSI DI SUPERFICIE TOTALE					
Senza superficie	14.921	-	300	10	1.323
Meno di 1 ettaro	914.756	14.046	5.085	2.634	4.205
1 -- 2	1.196.120	18.872	8.822	2.931	5.363
2 -- 3	1.137.412	18.188	7.357	4.140	2.595
3 -- 5	1.971.495	25.251	12.777	5.914	6.595
5 -- 10	3.171.841	31.741	18.804	6.613	10.103
10 -- 20	2.832.361	15.846	14.634	3.444	11.413
20 -- 30	1.205.606	4.423	3.870	1.290	9.482
30 -- 50	1.022.737	3.200	5.256	990	8.846
50 -- 100	625.338	1.740	2.250	2.136	10.796
100 ed oltre	299.720	550	2.272	120	19.258
TOTALE	14.392.307	133.857	81.427	30.222	89.979
TITOLI DI STUDIO					
Conseguito in scuole ad indirizzo agrario	560.565	1.453	5.868	2.020	18.929
<i>Laurea o diploma universitario</i>	62.261	350	366	30	6.185
<i>Diploma di scuola media superiore</i>	498.304	1.103	5.502	1.990	12.744
Conseguito in altri tipi di scuole	13.662.985	130.699	74.854	28.131	70.900
<i>Laurea o diploma universitario</i>	144.552	1.192	2.260	147	9.552
<i>Diploma di scuola media superiore</i>	1.595.688	10.261	10.628	4.429	35.154
<i>Licenza di scuola media inferiore</i>	4.547.373	31.213	38.795	14.034	18.043
<i>Licenza di scuola elementare</i>	7.375.372	88.033	23.171	9.521	8.151
Capi azienda privi di titolo di studio	168.757	1.705	705	71	150
TOTALE	14.392.307	133.857	81.427	30.222	89.979
MASCHI					
CLASSI DI SUPERFICIE TOTALE					
Senza superficie	12.788	-	300	10	1.023
Meno di 1 ettaro	677.521	11.006	4.057	2.380	3.328
1 -- 2	834.726	17.326	7.551	2.820	4.274
2 -- 3	761.961	14.910	6.017	3.750	2.197
3 -- 5	1.349.158	21.393	10.228	5.124	5.933
5 -- 10	2.328.355	25.587	15.554	5.243	8.009
10 -- 20	2.325.411	13.316	13.614	3.165	10.402
20 -- 30	1.069.849	4.033	3.680	1.110	9.222
30 -- 50	922.156	2.170	4.291	990	7.918
50 -- 100	569.301	1.740	2.250	2.136	10.134
100 ed oltre	273.698	210	1.722	120	17.542
TOTALE	11.124.924	111.691	69.264	26.848	79.982
TITOLI DI STUDIO					
Conseguito in scuole ad indirizzo agrario	513.865	1.318	5.868	2.020	17.753
<i>Laurea o diploma universitario</i>	53.610	350	366	30	5.865
<i>Diploma di scuola media superiore</i>	460.255	968	5.502	1.990	11.888
Conseguito in altri tipi di scuole	10.480.357	109.238	62.796	24.778	62.079
<i>Laurea o diploma universitario</i>	108.576	892	1.525	147	8.534
<i>Diploma di scuola media superiore</i>	1.150.664	8.165	8.892	4.165	29.820
<i>Licenza di scuola media inferiore</i>	3.490.792	26.572	32.355	12.180	16.402
<i>Licenza di scuola elementare</i>	5.730.325	73.609	20.024	8.286	7.323
Capi azienda privi di titolo di studio	130.702	1.135	600	50	150
TOTALE	11.124.924	111.691	69.264	26.848	79.982

Tavola 2.68 segue - Giornate di lavoro dei capi azienda per classe di superficie totale, titolo di studio e sesso

CLASSI DI SUPERFICIE TOTALE TITOLI DI STUDIO	CAPI AZIENDA				
	Conduttore	Coniuge	Familiare	Parente	Altra persona
FEMMINE					
CLASSI DI SUPERFICIE TOTALE					
Senza superficie	2.133	-	-	-	300
Meno di 1 ettaro	237.235	3.040	1.028	254	877
1 -- 2	361.394	1.546	1.271	111	1.089
2 -- 3	375.451	3.278	1.340	390	398
3 -- 5	622.337	3.858	2.549	790	662
5 -- 10	843.486	6.154	3.250	1.370	2.094
10 -- 20	506.950	2.530	1.020	279	1.011
20 -- 30	135.757	390	190	180	260
30 -- 50	100.581	1.030	965	-	928
50 -- 100	56.037	-	-	-	662
100 ed oltre	26.022	340	550	-	1.716
TOTALE	3.267.383	22.166	12.163	3.374	9.997
TITOLI DI STUDIO					
Conseguito in scuole ad indirizzo agrario	46.700	135	-	-	1.176
<i>Laurea o diploma universitario</i>	8.651	-	-	-	320
<i>Diploma di scuola media superiore</i>	38.049	135	-	-	856
Conseguito in altri tipi di scuole	3.182.628	21.461	12.058	3.353	8.821
<i>Laurea o diploma universitario</i>	35.976	300	735	-	1.018
<i>Diploma di scuola media superiore</i>	445.024	2.096	1.736	264	5.334
<i>Licenza di scuola media inferiore</i>	1.056.581	4.641	6.440	1.854	1.641
<i>Licenza di scuola elementare</i>	1.645.047	14.424	3.147	1.235	828
Capi azienda privi di titolo di studio	38.055	570	105	21	-
TOTALE	3.267.383	22.166	12.163	3.374	9.997

Tavola 2.69 - Capi azienda per classe di età (in anni compiuti), classe di giornate di lavoro e sesso

CLASSI DI ETÀ' CLASSI DI GIORNATE DI LAVORO	CAPI AZIENDA				
	Conduttore	Coniuge	Familiare	Parente	Altra persona
TOTALE					
CLASSI DI ETÀ'					
Meno di 20	190	2	13	5	2
20 -- 24	522	-	17	4	10
25 -- 29	1.943	3	39	5	37
30 -- 34	4.169	9	57	21	85
35 -- 39	6.647	43	88	23	188
40 -- 44	8.112	79	105	39	192
45 -- 49	9.833	125	133	62	196
50 -- 54	13.249	190	139	63	206
55 -- 59	12.449	232	86	54	115
60 -- 64	15.282	279	97	49	88
65 ed oltre	44.511	580	85	79	134
TOTALE	116.907	1.542	859	404	1.253
CLASSI DI GIORNATE DI LAVORO					
Meno di 10	9.007	101	58	39	230
10 -- 20	16.542	201	111	52	567
20 -- 30	8.018	135	89	70	33
30 -- 50	12.170	212	123	66	36
50 -- 100	16.536	332	168	67	58
100 -- 200	19.462	334	154	55	80
200 -- 250	7.430	95	39	13	67
250 -- 300	8.266	51	34	18	85
300 ed oltre	19.476	81	83	24	97
TOTALE	116.907	1.542	859	404	1.253
MASCHI					
CLASSI DI ETÀ'					
Meno di 20	142	1	11	5	2
20 -- 24	419	-	15	4	8
25 -- 29	1.518	2	34	5	29
30 -- 34	3.128	6	49	17	72
35 -- 39	4.739	30	70	22	173
40 -- 44	5.604	58	90	32	177
45 -- 49	6.732	100	119	53	186
50 -- 54	8.854	166	118	57	198
55 -- 59	8.587	199	74	51	108
60 -- 64	11.123	250	86	44	84
65 ed oltre	33.084	478	58	69	122
TOTALE	83.930	1.290	724	359	1.159
CLASSI DI GIORNATE DI LAVORO					
Meno di 10	5.084	80	49	32	203
10 -- 20	10.145	162	87	46	553
20 -- 30	5.681	110	75	62	30
30 -- 50	9.166	170	105	60	30
50 -- 100	12.408	293	145	61	55
100 -- 200	13.521	294	129	48	68
200 -- 250	5.275	78	34	13	57
250 -- 300	6.483	41	26	17	77
300 ed oltre	16.167	62	74	20	86
TOTALE	83.930	1.290	724	359	1.159

Tavola 2.69 segue - Capi azienda per classe di età (in anni compiuti), classe di giornate di lavoro e sesso

CLASSI DI ETÀ' CLASSI DI GIORNATE DI LAVORO	CAPI AZIENDA				
	Conduttore	Coniuge	Familiare	Parente	Altra persona
FEMMINE					
CLASSI DI ETÀ'					
Meno di 20	48	1	2	-	-
20 -- 24	103	-	2	-	2
25 -- 29	425	1	5	-	8
30 -- 34	1.041	3	8	4	13
35 -- 39	1.908	13	18	1	15
40 -- 44	2.508	21	15	7	15
45 -- 49	3.101	25	14	9	10
50 -- 54	4.395	24	21	6	8
55 -- 59	3.862	33	12	3	7
60 -- 64	4.159	29	11	5	4
65 ed oltre	11.427	102	27	10	12
TOTALE	32.977	252	135	45	94
CLASSI DI GIORNATE DI LAVORO					
Meno di 10	3.923	21	9	7	27
10 -- 20	6.397	39	24	6	14
20 -- 30	2.337	25	14	8	3
30 -- 50	3.004	42	18	6	6
50 -- 100	4.128	39	23	6	3
100 -- 200	5.941	40	25	7	12
200 -- 250	2.155	17	5	-	10
250 -- 300	1.783	10	8	1	8
300 ed oltre	3.309	19	9	4	11
TOTALE	32.977	252	135	45	94

Tavola 2.70 - Giornate di lavoro dei capi azienda per classe di età (in anni compiuti), classe di giornate di lavoro e sesso

CLASSI DI ETÀ' CLASSI DI GIORNATE DI LAVORO	CAPI AZIENDA				
	Conduttore	Coniuge	Familiare	Parente	Altra persona
TOTALE					
CLASSI DI ETÀ'					
Meno di 20	24.492	20	1.331	645	550
20 -- 24	94.337	-	1.787	815	2.190
25 -- 29	378.408	190	7.364	488	7.048
30 -- 34	827.238	620	7.746	3.180	11.921
35 -- 39	1.208.516	4.180	9.339	1.690	11.635
40 -- 44	1.359.383	8.206	10.794	3.819	12.365
45 -- 49	1.477.191	10.151	10.421	3.629	14.048
50 -- 54	1.819.423	18.278	10.050	4.096	11.646
55 -- 59	1.634.524	22.085	5.836	2.408	7.823
60 -- 64	1.813.107	24.378	8.868	3.599	4.090
65 ed oltre	3.755.688	45.749	7.891	5.853	6.663
TOTALE	14.392.307	133.857	81.427	30.222	89.979
CLASSI DI GIORNATE DI LAVORO					
Meno di 10	33.548	434	266	184	733
10 -- 20	181.518	2.387	1.287	597	5.740
20 -- 30	167.246	2.815	1.846	1.444	695
30 -- 50	420.244	7.139	4.173	2.185	1.140
50 -- 100	1.050.875	21.218	10.742	4.156	3.652
100 -- 200	2.557.707	41.774	19.408	6.822	10.645
200 -- 250	1.527.911	19.212	7.870	2.630	14.722
250 -- 300	2.200.626	13.303	9.100	4.684	22.975
300 ed oltre	6.252.632	25.575	26.735	7.520	29.677
TOTALE	14.392.307	133.857	81.427	30.222	89.979
MASCHI					
CLASSI DI ETÀ'					
Meno di 20	20.273	10	1.305	645	550
20 -- 24	79.578	-	1.523	815	1.780
25 -- 29	312.841	170	6.214	488	5.461
30 -- 34	656.387	350	6.920	2.550	10.985
35 -- 39	907.899	2.700	6.717	1.640	10.526
40 -- 44	985.078	5.520	8.984	2.895	10.933
45 -- 49	1.048.900	6.681	9.165	2.922	12.219
50 -- 54	1.259.265	14.492	8.504	4.038	10.555
55 -- 59	1.180.160	19.151	5.558	2.338	7.257
60 -- 64	1.449.650	22.236	8.252	3.269	3.838
65 ed oltre	3.224.893	40.381	6.122	5.248	5.878
TOTALE	11.124.924	111.691	69.264	26.848	79.982
CLASSI DI GIORNATE DI LAVORO					
Meno di 10	19.826	348	234	157	656
10 -- 20	113.071	1.953	1.008	525	5.592
20 -- 30	118.823	2.305	1.551	1.264	635
30 -- 50	317.909	5.740	3.572	1.995	960
50 -- 100	788.298	18.828	9.241	3.761	3.472
100 -- 200	1.763.838	36.494	16.113	5.762	8.959
200 -- 250	1.085.405	15.782	6.870	2.630	12.530
250 -- 300	1.728.040	10.651	6.945	4.434	20.830
300 ed oltre	5.189.714	19.590	23.730	6.320	26.348
TOTALE	11.124.924	111.691	69.264	26.848	79.982

Tavola 2.70 segue - Giornate di lavoro dei capi azienda per classe di età (in anni compiuti), classe di giornate di lavoro e sesso

CLASSI DI ETA' CLASSI DI GIORNATE DI LAVORO	CAPI AZIENDA				
	Conduttore	Coniuge	Familiare	Parente	Altra persona
FEMMINE					
CLASSI DI ETA'					
Meno di 20	4.219	10	26	-	-
20 -- 24	14.759	-	264	-	410
25 -- 29	65.567	20	1.150	-	1.587
30 -- 34	170.851	270	826	630	936
35 -- 39	300.617	1.480	2.622	50	1.109
40 -- 44	374.305	2.686	1.810	924	1.432
45 -- 49	428.291	3.470	1.256	707	1.829
50 -- 54	560.158	3.786	1.546	58	1.091
55 -- 59	454.364	2.934	278	70	566
60 -- 64	363.457	2.142	616	330	252
65 ed oltre	530.795	5.368	1.769	605	785
TOTALE	3.267.383	22.166	12.163	3.374	9.997
CLASSI DI GIORNATE DI LAVORO					
Meno di 10	13.722	86	32	27	77
10 -- 20	68.447	434	279	72	148
20 -- 30	48.423	510	295	180	60
30 -- 50	102.335	1.399	601	190	180
50 -- 100	262.577	2.390	1.501	395	180
100 -- 200	793.869	5.280	3.295	1.060	1.686
200 -- 250	442.506	3.430	1.000	-	2.192
250 -- 300	472.586	2.652	2.155	250	2.145
300 ed oltre	1.062.918	5.985	3.005	1.200	3.329
TOTALE	3.267.383	22.166	12.163	3.374	9.997

Tavola 2.71 - Aziende interessate al contoterzismo e relativo numero di giornate di lavoro secondo l'utilizzazione dei mezzi meccanici per classe di superficie totale e classe di superficie agricola utilizzata (SAU)

CLASSI DI SUPERFICIE TOTALE CLASSI DI SAU	AZIENDE CHE UTILIZZANO MEZZI MECCANICI						
	IN ALTRE AZIENDE AGRICOLE			IN AZIENDA E FORNITI DA			
	Totale	Di proprietà solo dell'azienda	In comproprietà	Totale	Altre aziende agricole	Organismi associativi	Imprese di esercizio e noleggio
AZIENDE							
CLASSI DI SUPERFICIE TOTALE (in ettari)							
Senza superficie	-	-	-	-	-	-	-
Meno di 1 ettaro	44	43	1	4.098	3.128	246	791
1 -- 2	55	49	6	4.590	3.215	275	1.223
2 -- 3	52	46	6	3.843	2.555	182	1.200
3 -- 5	84	74	11	5.657	3.556	271	1.972
5 -- 10	201	172	31	7.954	4.559	335	3.228
10 -- 20	263	236	28	6.515	3.153	223	3.246
20 -- 30	156	146	10	2.493	1.061	94	1.392
30 -- 50	178	167	12	1.772	760	65	977
50 -- 100	136	131	9	826	335	48	462
100 ed oltre	48	46	2	261	108	18	146
TOTALE	1.217	1.110	116	38.009	22.430	1.757	14.637
CLASSI DI SAU (in ettari)							
Senza superficie	10	10	-	840	687	12	142
Meno di 1 ettaro	77	72	5	6.700	5.086	420	1.328
1 -- 2	74	64	10	4.794	3.267	269	1.383
2 -- 3	52	46	6	3.557	2.233	161	1.264
3 -- 5	96	86	12	5.119	3.077	267	1.912
5 -- 10	190	159	32	6.784	3.647	246	3.022
10 -- 20	237	217	21	5.593	2.550	187	2.943
20 -- 30	158	147	12	2.173	877	86	1.258
30 -- 50	163	155	9	1.527	644	52	856
50 -- 100	117	113	7	702	273	42	404
100 ed oltre	43	41	2	220	89	15	125
TOTALE	1.217	1.110	116	38.009	22.430	1.757	14.637
GIORNATE DI LAVORO EFFETTUATE							
CLASSI DI SUPERFICIE TOTALE (in ettari)							
Senza superficie	-	-	-	-	-	-	-
Meno di 1 ettaro	1.036	1.026	10	11.890	8.297	1.208	2.385
1 -- 2	1.221	1.177	44	13.913	9.469	1.465	2.979
2 -- 3	1.434	1.181	253	11.496	7.578	959	2.959
3 -- 5	1.987	1.724	263	16.789	10.805	1.411	4.573
5 -- 10	6.400	5.481	919	24.153	14.397	1.634	8.122
10 -- 20	8.321	7.770	551	22.469	11.578	1.177	9.714
20 -- 30	5.730	5.499	231	11.141	5.049	649	5.443
30 -- 50	7.847	7.278	569	10.017	4.390	396	5.231
50 -- 100	6.303	6.016	287	7.386	2.908	396	4.082
100 ed oltre	1.668	1.648	20	3.188	1.126	147	1.915
TOTALE	41.947	38.800	3.147	132.442	75.597	9.442	47.403
CLASSI DI SAU (in ettari)							
Senza superficie	212	212	-	2.557	1.899	59	599
Meno di 1 ettaro	1.641	1.558	83	21.039	14.822	2.182	4.035
1 -- 2	1.971	1.740	231	15.032	10.238	1.448	3.346
2 -- 3	1.341	1.122	219	10.528	6.599	804	3.125
3 -- 5	2.675	2.530	145	14.920	9.033	1.353	4.534
5 -- 10	6.045	5.106	939	20.394	11.648	1.174	7.572
10 -- 20	7.418	6.956	462	19.943	9.680	1.066	9.197
20 -- 30	6.892	6.330	562	10.336	4.421	569	5.346
30 -- 50	6.657	6.378	279	8.774	3.855	330	4.589
50 -- 100	5.499	5.292	207	6.267	2.444	348	3.475
100 ed oltre	1.596	1.576	20	2.652	958	109	1.585
TOTALE	41.947	38.800	3.147	132.442	75.597	9.442	47.403

Tavola 2.72 - Aziende interessate al contoterzismo e relativo numero di giornate di lavoro secondo l'utilizzazione dei mezzi meccanici per forma di conduzione e zona altimetrica

FORME DI CONDUZIONE ZONE ALTIMETRICHE	AZIENDE CHE UTILIZZANO MEZZI MECCANICI						
	IN ALTRE AZIENDE AGRICOLE			IN AZIENDA E FORNITI DA			
	Totale	Di proprietà solo dell'azienda	In comproprietà	Totale	Altre aziende agricole	Organismi associativi	Imprese di esercizio e noleggio
AZIENDE							
FORME DI CONDUZIONE							
Conduzione diretta del coltivatore	1.200	1.093	116	36.105	21.068	1.702	14.099
<i>Con solo manodopera familiare</i>	<i>1.126</i>	<i>1.022</i>	<i>113</i>	<i>34.673</i>	<i>20.233</i>	<i>1.559</i>	<i>13.596</i>
<i>Con manodopera familiare prevalente</i>	<i>66</i>	<i>63</i>	<i>3</i>	<i>1.147</i>	<i>659</i>	<i>108</i>	<i>420</i>
<i>Con manodopera extrafamiliare prevalente</i>	<i>8</i>	<i>8</i>	<i>-</i>	<i>285</i>	<i>176</i>	<i>35</i>	<i>83</i>
Conduzione con salariati	17	17	-	1.893	1.355	53	535
Conduzione a colonia parziaria appoderata	-	-	-	7	4	1	3
Altra forma di conduzione	-	-	-	4	3	1	-
TOTALE	1.217	1.110	116	38.009	22.430	1.757	14.637
ZONE ALTIMETRICHE							
Montagna	186	162	25	2.384	1.639	90	673
Collina	574	533	44	19.013	13.211	1.137	5.124
Pianura	457	415	47	16.612	7.580	530	8.840
TOTALE	1.217	1.110	116	38.009	22.430	1.757	14.637
GIORNATE DI LAVORO EFFETTUATE							
FORME DI CONDUZIONE							
Conduzione diretta del coltivatore	41.274	38.127	3.147	121.403	68.750	9.085	43.568
<i>Con solo manodopera familiare</i>	<i>37.853</i>	<i>34.732</i>	<i>3.121</i>	<i>113.653</i>	<i>64.394</i>	<i>8.392</i>	<i>40.867</i>
<i>Con manodopera familiare prevalente</i>	<i>2.996</i>	<i>2.970</i>	<i>26</i>	<i>5.355</i>	<i>2.873</i>	<i>433</i>	<i>2.049</i>
<i>Con manodopera extrafamiliare prevalente</i>	<i>425</i>	<i>425</i>	<i>-</i>	<i>2.395</i>	<i>1.483</i>	<i>260</i>	<i>652</i>
Conduzione con salariati	673	673	-	10.940	6.818	310	3.812
Conduzione a colonia parziaria appoderata	-	-	-	50	20	7	23
Altra forma di conduzione	-	-	-	49	9	40	-
TOTALE	41.947	38.800	3.147	132.442	75.597	9.442	47.403
ZONE ALTIMETRICHE							
Montagna	4.013	3.469	544	7.172	4.821	545	1.806
Collina	20.758	19.064	1.694	67.644	44.822	6.040	16.782
Pianura	17.176	16.267	909	57.626	25.954	2.857	28.815
TOTALE	41.947	38.800	3.147	132.442	75.597	9.442	47.403

Tavola 2.73 - Aziende che utilizzano mezzi meccanici in altre aziende agricole e relative giornate di lavoro per classe di giornate di lavoro effettuate in altre aziende, classe di superficie agricola utilizzata (SAU) e classe di giornate di lavoro aziendale

CLASSI DI SAU	CLASSI DI GIORNATE DI LAVORO EFFETTUATE IN ALTRE AZIENDE								Totale
CLASSI DI GIORNATE DI LAVORO AZIENDALE	1 -- 2	3 -- 4	5 -- 9	10 -- 14	15 -- 19	20 -- 29	30 -- 49	50 ed oltre	
AZIENDE									
CLASSI DI SAU (in ettari)									
Senza superficie	2	3	1	1	-	-	1	2	10
Meno di 1 ettaro	21	10	10	11	2	6	8	9	77
1 -- 2	12	14	10	6	5	8	4	15	74
2 -- 3	13	6	9	5	1	4	3	11	52
3 -- 5	17	15	11	7	8	8	11	19	96
5 -- 10	18	13	22	23	17	22	28	47	190
10 -- 20	22	26	21	29	14	31	42	52	237
20 -- 30	5	11	11	23	14	14	31	49	158
30 -- 50	8	9	16	18	11	17	29	55	163
50 -- 100	1	6	7	10	16	25	14	38	117
100 ed oltre	1	1	3	6	4	4	10	14	43
TOTALE	120	114	121	139	92	139	181	311	1.217
CLASSI DI GIORNATE DI LAVORO AZIENDALE									
Meno di 50	22	18	13	6	7	9	5	15	95
50 -- 100	11	9	9	10	3	7	6	13	68
100 -- 200	16	17	13	15	8	16	16	32	133
200 -- 300	21	16	17	18	13	21	28	46	180
300 -- 500	29	25	31	42	24	29	53	86	319
500 -- 1000	20	23	28	38	31	47	55	99	341
1000 -- 2500	1	6	10	10	5	10	18	19	79
2500 ed oltre	-	-	-	-	1	-	-	1	2
TOTALE	120	114	121	139	92	139	181	311	1.217
GIORNATE DI LAVORO EFFETTUATE IN ALTRE AZIENDE									
CLASSI DI SAU (in ettari)									
Senza superficie	3	9	5	10	-	-	35	150	212
Meno di 1 ettaro	32	32	58	114	30	130	285	960	1.641
1 -- 2	15	45	54	62	80	170	135	1.410	1.971
2 -- 3	21	20	50	50	15	80	105	1.000	1.341
3 -- 5	27	49	68	74	124	165	338	1.830	2.675
5 -- 10	28	44	120	238	260	451	944	3.960	6.045
10 -- 20	32	86	129	301	213	678	1.446	4.533	7.418
20 -- 30	8	39	74	243	216	321	1.066	4.925	6.892
30 -- 50	15	32	108	191	168	360	1.009	4.774	6.657
50 -- 100	2	21	46	100	251	532	425	4.122	5.499
100 ed oltre	2	3	20	62	60	80	335	1.034	1.596
TOTALE	185	380	732	1.445	1.417	2.967	6.123	28.698	41.947
CLASSI DI GIORNATE DI LAVORO AZIENDALE									
Meno di 50	31	58	68	62	110	190	172	1.405	2.096
50 -- 100	18	31	54	100	45	150	215	1.630	2.243
100 -- 200	26	53	72	152	121	335	521	2.545	3.825
200 -- 300	31	55	116	187	199	456	968	4.649	6.661
300 -- 500	48	86	191	434	373	606	1.808	7.891	11.437
500 -- 1000	29	76	168	403	479	1.030	1.848	8.713	12.746
1000 -- 2500	2	21	63	107	75	200	591	1.815	2.874
2500 ed oltre	-	-	-	-	15	-	-	50	65
TOTALE	185	380	732	1.445	1.417	2.967	6.123	28.698	41.947

Tavola 2.74 - Aziende che utilizzano mezzi meccanici in altre aziende agricole e relative giornate di lavoro per classe di giornate di lavoro effettuate in altre aziende, forma di conduzione e zona altimetrica

FORME DI CONDUZIONE ZONE ALTIMETRICHE	CLASSI DI GIORNATE DI LAVORO EFFETTUATE IN ALTRE AZIENDE								Totale
	1 -- 2	3 -- 4	5 -- 9	10 -- 14	15 -- 19	20 -- 29	30 -- 49	50 ed oltre	
AZIENDE									
FORME DI CONDUZIONE									
Conduzione diretta del coltivatore	119	114	119	136	91	137	178	306	1.200
<i>Con solo manodopera familiare</i>	116	110	111	129	82	129	167	282	1.126
<i>Con manodopera familiare prevalente</i>	3	4	6	7	8	6	11	21	66
<i>Con manodopera extrafamiliare prevalente</i>	-	-	2	-	1	2	-	3	8
Conduzione con salariati	1	-	2	3	1	2	3	5	17
Conduzione a colonia parziaria appoderata	-	-	-	-	-	-	-	-	-
TOTALE	120	114	121	139	92	139	181	311	1.217
ZONE ALTIMETRICHE									
Montagna	27	32	31	20	12	18	21	25	186
Collina	50	50	57	69	45	63	81	159	574
Pianura	43	32	33	50	35	58	79	127	457
TOTALE	120	114	121	139	92	139	181	311	1.217
GIORNATE DI LAVORO EFFETTUATE IN ALTRE AZIENDE									
FORME DI CONDUZIONE									
Conduzione diretta del coltivatore	184	380	719	1.411	1.402	2.922	6.018	28.238	41.274
<i>Con solo manodopera familiare</i>	178	364	676	1.338	1.267	2.749	5.655	25.626	37.853
<i>Con manodopera familiare prevalente</i>	6	16	33	73	120	133	363	2.252	2.996
<i>Con manodopera extrafamiliare prevalente</i>	-	-	10	-	15	40	-	360	425
Conduzione con salariati	1	-	13	34	15	45	105	460	673
Conduzione a colonia parziaria appoderata	-	-	-	-	-	-	-	-	-
TOTALE	185	380	732	1.445	1.417	2.967	6.123	28.698	41.947
ZONE ALTIMETRICHE									
Montagna	45	107	170	200	181	382	708	2.220	4.013
Collina	75	165	341	719	692	1.323	2.696	14.747	20.758
Pianura	65	108	221	526	544	1.262	2.719	11.731	17.176
TOTALE	185	380	732	1.445	1.417	2.967	6.123	28.698	41.947

Tavola 2.75 - Aziende che utilizzano mezzi meccanici extraziendali e relative giornate di lavoro extraziendale, per classe di giornate di lavoro extraziendale, classe di superficie agricola utilizzata (SAU) e classe di giornate di lavoro aziendale

CLASSI DI SAU CLASSI DI GIORNATE DI LAVORO AZIENDALE	CLASSI DI GIORNATE DI LAVORO EXTRAZIENDALI								Totale
	1 -- 2	3 -- 4	5 -- 9	10 -- 14	15 -- 19	20 -- 29	30 -- 49	50 ed oltre	
AZIENDE									
CLASSI DI SAU (in ettari)									
Senza superficie	538	156	92	34	8	7	5	-	840
Meno di 1 ettaro	4.327	906	878	492	41	24	18	14	6.700
1 -- 2	3.090	763	551	307	26	28	14	15	4.794
2 -- 3	2.376	545	393	187	20	20	8	8	3.557
3 -- 5	3.508	729	527	266	29	38	12	10	5.119
5 -- 10	4.668	1.058	615	276	67	60	21	19	6.784
10 -- 20	3.216	1.344	672	199	49	55	35	23	5.593
20 -- 30	778	770	388	137	27	28	34	11	2.173
30 -- 50	350	543	395	134	38	34	25	8	1.527
50 -- 100	99	148	249	101	40	35	14	16	702
100 ed oltre	49	19	38	50	17	21	17	9	220
TOTALE	22.999	6.981	4.798	2.183	362	350	203	133	38.009
CLASSI DI GIORNATE DI LAVORO AZIENDALE									
Meno di 50	6.360	1.751	1.412	654	92	79	51	26	10.425
50 -- 100	2.914	705	534	306	29	31	28	15	4.562
100 -- 200	3.844	998	669	341	44	41	32	29	5.998
200 -- 300	2.780	808	537	229	61	44	16	14	4.489
300 -- 500	4.101	1.325	781	316	64	81	32	28	6.728
500 -- 1000	2.680	1.177	699	264	52	59	27	13	4.971
1000 -- 2500	315	216	165	71	20	15	15	5	822
2500 ed oltre	5	1	1	2	-	-	2	3	14
TOTALE	22.999	6.981	4.798	2.183	362	350	203	133	38.009
GIORNATE DI LAVORO EXTRAZIENDALE									
CLASSI DI SAU (in ettari)									
Senza superficie	731	517	524	345	125	140	175	-	2.557
Meno di 1 ettaro	5.487	2.925	5.189	4.998	637	520	583	700	21.039
1 -- 2	3.967	2.518	3.247	3.123	396	601	430	750	15.032
2 -- 3	3.066	1.795	2.367	1.905	306	439	250	400	10.528
3 -- 5	4.576	2.394	3.091	2.732	443	786	398	500	14.920
5 -- 10	6.471	3.473	3.627	2.865	1.051	1.267	690	950	20.394
10 -- 20	5.064	4.406	3.935	2.083	761	1.149	1.202	1.343	19.943
20 -- 30	1.306	2.537	2.301	1.427	423	587	1.205	550	10.336
30 -- 50	592	1.853	2.364	1.403	594	736	832	400	8.774
50 -- 100	156	504	1.578	1.079	623	773	484	1.070	6.267
100 ed oltre	70	66	234	530	262	470	570	450	2.652
TOTALE	31.486	22.988	28.457	22.490	5.621	7.468	6.819	7.113	132.442
CLASSI DI GIORNATE DI LAVORO AZIENDALE									
Meno di 50	8.354	5.755	8.363	6.662	1.445	1.635	1.729	1.300	35.243
50 -- 100	3.845	2.302	3.170	3.124	440	660	937	1.090	15.568
100 -- 200	5.192	3.287	3.915	3.524	683	870	1.061	1.543	20.075
200 -- 300	3.887	2.670	3.186	2.368	940	967	540	700	15.258
300 -- 500	5.787	4.353	4.630	3.275	998	1.762	1.058	1.430	23.293
500 -- 1000	3.926	3.886	4.192	2.770	800	1.244	925	650	18.393
1000 -- 2500	487	732	993	743	315	330	508	250	4.358
2500 ed oltre	8	3	8	24	-	-	61	150	254
TOTALE	31.486	22.988	28.457	22.490	5.621	7.468	6.819	7.113	132.444

Tavola. 2.76 - Aziende che utilizzano mezzi meccanici extraziendali e relative giornate di lavoro extraziendale per classe di giornate di lavoro extraziendale, forma di conduzione e zona altimetrica

FORME DI CONDUZIONE ZONE ALTIMETRICHE	CLASSI DI GIORNATE DI LAVORO EXTRAZIENDALE								Totale
	1 -- 2	3 -- 4	5 -- 9	10 -- 14	15 -- 19	20 -- 29	30 -- 49	50 ed oltre	
AZIENDE									
FORME DI CONDUZIONE									
Conduzione diretta del coltivatore	22.243	6.544	4.446	1.972	319	308	161	112	36.105
<i>Con solo manodopera familiare</i>	21.570	6.298	4.192	1.832	276	269	135	101	34.673
<i>Con manodopera familiare prevalente</i>	598	199	183	97	26	21	17	6	1.147
<i>Con manodopera extrafamiliare prevalente</i>	75	47	71	43	17	18	9	5	285
Conduzione con salariati	755	434	347	211	43	41	41	21	1.893
Conduzione a colonia parziaria appoderata	-	2	4	-	-	1	-	-	7
Altra forma di conduzione	1	1	1	-	-	-	1	-	4
TOTALE	22.999	6.981	4.798	2.183	362	350	203	133	38.009
ZONE ALITIMETRICHE									
Montagna	1.547	400	269	132	12	10	10	4	2.384
Collina	11.434	3.251	2.482	1.312	189	181	95	69	19.013
Pianura	10.018	3.330	2.047	739	161	159	98	60	16.612
TOTALE	22.999	6.981	4.798	2.183	362	350	203	133	38.009
GIORNATE DI LAVORO EXTRAZIENDALE									
FORME DI CONDUZIONE									
Conduzione diretta del coltivatore	30.376	21.517	26.354	20.327	4.949	6.598	5.399	5.883	121.403
<i>Con solo manodopera familiare</i>	29.439	20.712	24.830	18.878	4.284	5.751	4.516	5.243	113.653
<i>Con manodopera familiare prevalente</i>	819	647	1.088	1.003	395	444	569	390	5.355
<i>Con manodopera extrafamiliare prevalente</i>	118	158	436	446	270	403	314	250	2.395
Conduzione con salariati	1.109	1.461	2.075	2.163	672	850	1.380	1.230	10.940
Conduzione a colonia parziaria appoderata	-	7	23	-	-	20	-	-	50
Altra forma di conduzione	1	3	5	-	-	-	40	-	49
TOTALE	31.486	22.988	28.457	22.490	5.621	7.468	6.819	7.113	132.442
ZONE ALTIMETRICHE									
Montagna	2.057	1.305	1.577	1.333	185	205	310	200	7.172
Collina	15.280	10.635	14.740	13.504	2.930	3.841	3.171	3.543	67.644
Pianura	14.149	11.048	12.140	7.653	2.506	3.422	3.338	3.370	57.626
TOTALE	31.486	22.988	28.457	22.490	5.621	7.468	6.819	7.113	132.442

Tavola 2.77 - Aziende che utilizzano mezzi meccanici extraziendali e superficie lavorata secondo le principali operazioni effettuate per classe di superficie agricola utilizzata (SAU), forma di conduzione e zona altimetrica (superficie in ettari)

OPERAZIONI EFFETTUATE IN AZIENDA CON MEZZI EXTRAZIENDALI									
CLASSI DI SAU FORME DI CONDUZIONE ZONE ALTIMETRICHE	Totale	Affidamento completo	AFFIDAMENTO PARZIALE						
			Solo aratura	Solo semina	Solo raccolta meccanica	Aratura e semina	Aratura e raccolta meccanica	Semina e raccolta meccanica	Aratura, semina e raccolta meccanica
AZIENDE									
CLASSI DI SAU									
Senza superficie	840	319	-	-	2	-	-	-	-
Meno di 1 ettaro	6.700	2.086	398	19	888	44	1	-	-
1 -- 2	4.794	1.106	135	10	1.391	19	-	-	-
2 -- 3	3.557	623	43	13	1.428	12	-	-	1
3 -- 5	5.119	667	26	16	2.505	13	1	-	2
5 -- 10	6.784	571	20	22	4.071	4	1	4	-
10 -- 20	5.593	363	11	10	3.872	1	-	5	2
20 -- 30	2.173	156	3	5	1.574	2	-	2	-
30 -- 50	1.527	110	-	3	1.138	1	-	1	-
50 -- 100	702	50	-	2	499	-	-	1	-
100 ed oltre	220	21	-	-	124	-	-	-	-
TOTALE	38.009	6.072	636	100	17.492	96	3	13	5
FORME DI CONDUZIONE									
Conduzione diretta del coltivatore	36.105	4.779	620	98	17.234	96	3	13	5
Con solo manodopera familiare	34.673	4.599	598	94	16.636	92	3	12	5
Con manodopera familiare prevalente	1.147	110	17	4	529	4	-	-	-
Con manodopera extrafamiliare prevalente	285	70	5	-	69	-	-	1	-
Conduzione con salariati	1.893	1.289	16	2	255	-	-	-	-
Conduzione a colonia parziaria appoderata	7	3	-	-	2	-	-	-	-
Altra forma di conduzione	4	1	-	-	1	-	-	-	-
TOTALE	38.009	6.072	636	100	17.492	96	3	13	5
ZONE ALTIMETRICHE									
Montagna	2.384	470	70	5	624	2	-	-	-
Collina	19.013	3.270	472	50	7.605	71	1	2	3
Pianura	16.612	2.332	94	45	9.263	23	2	11	2
TOTALE	38.009	6.072	636	100	17.492	96	3	13	5
SUPERFICIE LAVORATA									
CLASSI DI SAU									
Senza superficie	2.196,02	844,65	-	-	0,90	-	-	-	-
Meno di 1 ettaro	4.305,64	1.114,90	117,47	5,41	383,90	24,22	1,60	-	-
1 -- 2	7.703,34	1.473,63	106,26	9,50	1.361,05	31,80	-	-	-
2 -- 3	9.199,50	1.348,88	50,04	18,64	2.257,30	37,74	-	-	5,25
3 -- 5	19.873,72	2.402,90	57,87	47,95	6.108,35	49,27	3,96	-	10,59
5 -- 10	43.094,83	3.546,29	56,98	75,43	18.437,10	16,28	8,40	26,14	-
10 -- 20	64.430,96	4.702,53	41,33	71,87	36.299,07	8,46	-	82,82	43,65
20 -- 30	39.948,80	3.437,02	9,06	72,35	24.544,15	62,72	-	63,16	-
30 -- 50	41.961,32	3.635,52	-	27,31	27.186,73	34,46	-	47,15	-
50 -- 100	32.910,56	2.776,76	-	102,22	19.636,89	-	-	83,22	-
100 ed oltre	21.799,72	5.470,42	-	-	7.483,43	-	-	-	-
TOTALE	287.424,41	30.753,50	439,01	430,68	143.698,87	264,95	13,96	302,49	59,49
FORME DI CONDUZIONE									
Conduzione diretta del coltivatore	267.768,41	23.296,98	420,64	423,49	140.123,60	264,95	13,96	302,49	59,49
Con solo manodopera familiare	245.873,29	22.087,65	390,29	326,19	129.714,22	223,65	13,96	255,34	59,49
Con manodopera familiare prevalente	15.886,25	815,29	15,40	97,30	8.077,59	41,30	-	-	-
Con manodopera extrafamiliare prevalente	6.008,87	394,04	14,95	-	2.331,79	-	-	47,15	-
Conduzione con salariati	19.564,49	7.448,31	18,37	7,19	3.542,86	-	-	-	-
Conduzione a colonia parziaria appoderata	79,46	7,30	-	-	22,41	-	-	-	-
Altra forma di conduzione	12,05	0,91	-	-	10,00	-	-	-	-
TOTALE	287.424,41	30.753,50	439,01	430,68	143.698,87	264,95	13,96	302,49	59,49
ZONE ALTIMETRICHE									
Montagna	9.612,04	4.364,18	35,94	42,34	1.572,26	1,90	-	-	-
Collina	88.044,64	10.215,99	318,78	87,26	38.369,51	194,24	3,96	28,38	24,34
Pianura	189.767,73	16.173,33	84,29	301,08	103.757,10	68,81	10,00	274,11	35,15
TOTALE	287.424,41	30.753,50	439,01	430,68	143.698,87	264,95	13,96	302,49	59,49

Tavola 2.78 - Aziende con attrezzature informatiche per classe di superficie agricola utilizzata (SAU) e forma di conduzione

CLASSI DI SAU FORME DI CONDUZIONE	AZIENDE CON ATTREZZATURE INFORMATICHE						
	Totale	Servizi amministrativi	Gestione coltivazione e/o allevamenti	Altre operazioni	UTILIZZO ABITUALE RETE INTERNET		
					Dispone di un sito proprio	Uso del commercio elettronico per la vendita di prodotti aziendali	Uso del commercio elettronico per l'acquisto di mezzi tecnici
CLASSI DI SAU (in ettari)							
Senza superficie	68	54	10	12	13	-	2
Meno di 1 ettaro	161	64	83	35	38	14	12
1 -- 2	155	69	76	30	20	8	12
2 -- 3	117	67	54	17	28	12	4
3 -- 5	188	102	83	42	54	14	10
5 -- 10	366	199	156	58	93	40	16
10 -- 20	398	230	185	51	110	61	26
20 -- 30	230	121	137	31	55	20	16
30 -- 50	266	149	164	26	45	17	13
50 -- 100	280	145	191	23	45	8	9
100 ed oltre	252	168	139	30	55	7	11
TOTALE	2.481	1.368	1.278	355	556	201	131
FORME DI CONDUZIONE							
Conduzione diretta del coltivatore	2.038	1.003	1.106	311	416	163	114
<i>Con solo manodopera familiare</i>	<i>1.448</i>	<i>646</i>	<i>807</i>	<i>229</i>	<i>240</i>	<i>92</i>	<i>81</i>
<i>Con manodopera familiare prevalente</i>	<i>418</i>	<i>230</i>	<i>217</i>	<i>60</i>	<i>117</i>	<i>47</i>	<i>25</i>
<i>Con manodopera extrafamiliare prevalente</i>	<i>172</i>	<i>127</i>	<i>82</i>	<i>22</i>	<i>59</i>	<i>24</i>	<i>8</i>
Conduzione con salariati	437	360	170	43	138	38	17
Conduzione a colonia parziaria appoderata	1	1	1	-	-	-	-
Altra forma di conduzione	5	4	1	1	2	-	-
TOTALE	2.481	1.368	1.278	355	556	201	131

Capitolo 3 – Dati provinciali (Universo CEE)

Tavola 3.1 - Aziende e relativa superficie totale per classe di superficie totale, forma di conduzione, titolo di possesso dei terreni e zona altimetrica (superficie in ettari) - TOTALE

FORME DI CONDUZIONE TITOLI DI POSSESSO DEI TERRENI	CLASSI DI SUPERFICIE TOTALE								Totale
	Meno di 1	1 -- 2	2 -- 5	5 -- 10	10 -- 20	20 -- 50	50 -- 100	100 ed oltre	
AZIENDE									
Solo in proprietà	13.695	13.723	22.150	12.143	5.228	1.890	334	102	69.265
Solo in affitto	152	144	333	360	318	356	119	70	1.852
Solo in uso gratuito	179	137	332	225	108	36	7	1	1.025
Parte in proprietà e parte in affitto	230	571	2.875	4.565	5.663	4.950	1.323	480	20.657
Parte in proprietà e parte in uso gratuito	349	446	1.242	1.035	650	311	43	12	4.088
Parte in affitto e parte in uso gratuito	12	17	44	55	66	51	19	7	271
Parte in proprietà, parte in affitto e parte in uso gratuito	19	33	173	349	467	459	128	50	1.678
Con solo manodopera familiare	14.636	15.071	27.149	18.732	12.500	8.053	1.973	722	98.836
Solo in proprietà	170	170	378	356	233	122	48	36	1.513
Solo in affitto	5	5	7	13	19	31	17	23	120
Solo in uso gratuito	4	2	5	4	2	1	-	2	20
Parte in proprietà e parte in affitto	4	10	58	180	322	263	154	135	1.126
Parte in proprietà e parte in uso gratuito	1	4	21	16	24	12	3	3	84
Parte in affitto e parte in uso gratuito	-	-	1	1	2	1	2	2	9
Parte in proprietà, parte in affitto e parte in uso gratuito	1	1	5	11	18	16	6	9	67
Con manodopera familiare prevalente	185	192	475	581	620	446	230	210	2.939
Solo in proprietà	58	74	103	74	56	43	30	24	462
Solo in affitto	3	3	4	6	8	7	7	9	47
Solo in uso gratuito	1	-	4	-	-	-	1	1	7
Parte in proprietà e parte in affitto	2	6	9	16	26	44	30	37	170
Parte in proprietà e parte in uso gratuito	-	3	-	2	1	4	1	1	12
Parte in affitto e parte in uso gratuito	-	-	-	-	-	2	-	-	2
Parte in proprietà, parte in affitto e parte in uso gratuito	-	1	1	1	-	1	1	2	7
Con manodopera extrafamiliare prevalente	64	87	121	99	91	101	70	74	707
Solo in proprietà	401	394	519	302	211	200	101	286	2.414
Solo in affitto	10	15	13	3	18	27	15	21	122
Solo in uso gratuito	4	6	7	5	5	4	4	3	38
Parte in proprietà e parte in affitto	5	9	43	56	54	65	36	50	318
Parte in proprietà e parte in uso gratuito	11	13	20	16	19	8	5	3	95
Parte in affitto e parte in uso gratuito	-	2	1	-	1	3	2	-	9
Parte in proprietà, parte in affitto e parte in uso gratuito	-	-	1	2	5	8	4	2	22
Conduzione con salariati	431	439	604	384	313	315	167	365	3.018
Solo in proprietà	1	3	5	3	1	2	2	-	17
Solo in affitto	-	-	-	-	1	1	-	-	2
Solo in uso gratuito	-	-	-	1	-	-	-	-	1
Parte in affitto e parte in uso gratuito	-	-	-	1	-	-	-	-	1
Conduzione a colonia parziaria appoderata	1	3	5	5	2	3	2	-	21
Solo in proprietà	15	6	9	13	3	1	-	-	47
Solo in affitto	-	1	-	3	-	-	-	-	4
Solo in uso gratuito	1	-	3	-	-	-	-	-	4
Parte in proprietà e parte in affitto	-	-	1	-	-	-	-	-	1
Parte in proprietà e parte in uso gratuito	1	-	6	3	-	-	-	-	10
Altra forma di conduzione	17	7	19	19	3	1	-	-	66
Solo in proprietà	14.340	14.370	23.164	12.891	5.732	2.258	515	448	73.718
Solo in affitto	170	168	357	385	364	422	158	123	2.147
Solo in uso gratuito	189	145	351	235	115	41	12	7	1.095
Parte in proprietà e parte in affitto	241	596	2.986	4.817	6.065	5.322	1.543	702	22.272
Parte in proprietà e parte in uso gratuito	362	466	1.289	1.072	694	335	52	19	4.289
Parte in affitto e parte in uso gratuito	12	19	46	57	69	57	23	9	292
Parte in proprietà, parte in affitto e parte in uso gratuito	20	35	180	363	490	484	139	63	1.774
TOTALE	15.334	15.799	28.373	19.820	13.529	8.919	2.442	1.371	105.587

Tavola 3.1 segue - Aziende e relativa superficie totale per classe di superficie totale, forma di conduzione, titolo di possesso dei terreni e zona altimetrica (superficie in ettari) - MONTAGNA

FORME DI CONDUZIONE TITOLI DI POSSESSO DEI TERRENI	CLASSI DI SUPERFICIE TOTALE								Totale
	Meno di 1	1 -- 2	2 -- 5	5 -- 10	10 -- 20	20 -- 50	50 -- 100	100 ed oltre	
AZIENDE									
Solo in proprietà	2.078	2.073	3.418	2.113	852	341	77	33	10.985
Solo in affitto	34	20	53	63	37	25	13	32	277
Solo in uso gratuito	44	27	70	52	28	8	1	1	231
Parte in proprietà e parte in affitto	40	97	332	446	376	282	114	154	1.841
Parte in proprietà e parte in uso gratuito	78	97	273	254	181	103	22	9	1.017
Parte in affitto e parte in uso gratuito	3	5	7	11	10	11	7	2	56
Parte in proprietà, parte in affitto e parte in uso gratuito	7	7	35	59	65	61	32	27	293
Con solo manodopera familiare	2.284	2.326	4.188	2.998	1.549	831	266	258	14.700
Solo in proprietà	15	8	11	6	10	2	4	1	57
Solo in affitto	1	2	1	1	1	-	-	-	6
Solo in uso gratuito	-	-	-	-	-	-	-	-	-
Parte in proprietà e parte in affitto	1	2	6	3	13	10	1	3	39
Parte in proprietà e parte in uso gratuito	-	1	2	1	2	2	2	-	10
Parte in affitto e parte in uso gratuito	-	-	-	-	-	-	-	-	-
Parte in proprietà, parte in affitto e parte in uso gratuito	-	1	2	-	1	2	-	-	6
Con manodopera familiare prevalente	17	14	22	11	27	16	7	4	118
Solo in proprietà	-	4	5	2	1	-	1	1	14
Solo in affitto	-	-	-	-	-	-	-	1	1
Solo in uso gratuito	-	-	-	-	-	-	-	-	-
Parte in proprietà e parte in affitto	2	-	1	1	-	1	-	-	5
Parte in proprietà e parte in uso gratuito	-	-	-	-	-	-	-	-	-
Parte in affitto e parte in uso gratuito	-	-	-	-	-	-	-	-	-
Parte in proprietà, parte in affitto e parte in uso gratuito	-	1	1	-	-	-	-	-	2
Con manodopera extrafamiliare prevalente	2	5	7	3	1	1	1	2	22
Solo in proprietà	15	17	21	6	20	15	18	213	325
Solo in affitto	-	2	6	-	4	-	2	1	15
Solo in uso gratuito	-	-	2	1	-	1	1	1	6
Parte in proprietà e parte in affitto	1	3	3	1	3	3	1	3	18
Parte in proprietà e parte in uso gratuito	-	1	-	-	-	-	-	3	4
Parte in affitto e parte in uso gratuito	-	-	1	-	1	-	1	-	3
Parte in proprietà, parte in affitto e parte in uso gratuito	-	-	-	-	2	-	-	1	3
Conduzione con salariati	16	23	33	8	30	19	23	222	374
Solo in proprietà	-	-	1	1	-	-	-	-	2
Solo in affitto	-	-	-	-	-	-	-	-	-
Solo in uso gratuito	-	-	-	-	-	-	-	-	-
Parte in affitto e parte in uso gratuito	-	-	-	-	-	-	-	-	-
Conduzione a colonia parziaria appoderata	-	-	1	1	-	-	-	-	2
Solo in proprietà	7	3	6	10	-	1	-	-	27
Solo in affitto	-	-	-	1	-	-	-	-	1
Solo in uso gratuito	-	-	1	-	-	-	-	-	1
Parte in proprietà e parte in affitto	-	-	1	-	-	-	-	-	1
Parte in proprietà e parte in uso gratuito	1	-	6	3	-	-	-	-	10
Altra forma di conduzione	8	3	14	14	-	1	-	-	40
Solo in proprietà	2.115	2.105	3.462	2.138	883	359	100	248	11.410
Solo in affitto	35	24	60	65	42	25	15	34	300
Solo in uso gratuito	44	27	73	53	28	9	2	2	238
Parte in proprietà e parte in affitto	44	102	343	451	392	296	116	160	1.904
Parte in proprietà e parte in uso gratuito	79	99	281	258	183	105	24	12	1.041
Parte in affitto e parte in uso gratuito	3	5	8	11	11	11	8	2	59
Parte in proprietà, parte in affitto e parte in uso gratuito	7	9	38	59	68	63	32	28	304
TOTALE	2.327	2.371	4.265	3.035	1.607	868	297	486	15.256

Tavola 3.1 segue - Aziende e relativa superficie totale per classe di superficie totale, forma di conduzione, titolo di possesso dei terreni e zona altimetrica (superficie in ettari) - COLLINA

FORME DI CONDUZIONE TITOLI DI POSSESSO DEI TERRENI	CLASSI DI SUPERFICIE TOTALE								Totale
	Meno di 1	1 -- 2	2 -- 5	5 -- 10	10 -- 20	20 -- 50	50 -- 100	100 ed oltre	
AZIENDE									
Solo in proprietà	9.089	9.394	14.934	7.800	3.069	758	85	26	45.155
Solo in affitto	45	55	128	132	82	74	11	5	532
Solo in uso gratuito	95	81	185	128	51	18	4	-	562
Parte in proprietà e parte in affitto	93	242	1.286	2.020	2.140	1.503	289	81	7.654
Parte in proprietà e parte in uso gratuito	207	258	747	597	350	149	10	3	2.321
Parte in affitto e parte in uso gratuito	5	9	16	20	20	19	2	3	94
Parte in proprietà, parte in affitto e parte in uso gratuito	8	17	87	190	205	209	47	13	776
Con solo manodopera familiare	9.542	10.056	17.383	10.887	5.917	2.730	448	131	57.094
Solo in proprietà	141	140	300	281	159	67	11	5	1.104
Solo in affitto	2	2	3	6	9	9	1	1	33
Solo in uso gratuito	3	1	3	2	1	1	-	-	11
Parte in proprietà e parte in affitto	1	4	31	120	204	122	47	18	547
Parte in proprietà e parte in uso gratuito	1	3	13	14	16	8	1	1	57
Parte in affitto e parte in uso gratuito	-	-	-	1	1	1	-	-	3
Parte in proprietà, parte in affitto e parte in uso gratuito	1	-	3	7	14	9	1	8	43
Con manodopera familiare prevalente	149	150	353	431	404	217	61	33	1.798
Solo in proprietà	50	56	79	57	42	26	6	8	324
Solo in affitto	2	3	2	2	6	3	1	-	19
Solo in uso gratuito	1	-	2	-	-	-	-	-	3
Parte in proprietà e parte in affitto	-	3	3	12	22	30	12	9	91
Parte in proprietà e parte in uso gratuito	-	2	-	2	1	3	-	-	8
Parte in affitto e parte in uso gratuito	-	-	-	-	-	2	-	-	2
Parte in proprietà, parte in affitto e parte in uso gratuito	-	-	-	-	-	1	1	-	2
Con manodopera extrafamiliare prevalente	53	64	86	73	71	65	20	17	449
Solo in proprietà	196	157	203	134	98	105	45	22	960
Solo in affitto	3	2	5	2	7	13	4	5	41
Solo in uso gratuito	2	3	1	-	1	2	2	1	12
Parte in proprietà e parte in affitto	-	3	12	13	18	24	14	14	98
Parte in proprietà e parte in uso gratuito	8	4	6	4	6	6	2	-	36
Parte in affitto e parte in uso gratuito	-	-	-	-	-	2	-	-	2
Parte in proprietà, parte in affitto e parte in uso gratuito	-	-	-	1	-	5	2	1	9
Conduzione con salariati	209	169	227	154	130	157	69	43	1.158
Solo in proprietà	-	2	2	1	1	1	2	-	9
Solo in affitto	-	-	-	-	1	-	-	-	1
Solo in uso gratuito	-	-	-	1	-	-	-	-	1
Parte in affitto e parte in uso gratuito	-	-	-	1	-	-	-	-	1
Conduzione a colonia parziaria appoderata	-	2	2	3	2	1	2	-	12
Solo in proprietà	5	1	3	2	1	-	-	-	12
Solo in affitto	-	1	-	2	-	-	-	-	3
Solo in uso gratuito	-	-	2	-	-	-	-	-	2
Parte in proprietà e parte in affitto	-	-	-	-	-	-	-	-	-
Parte in proprietà e parte in uso gratuito	-	-	-	-	-	-	-	-	-
Altra forma di conduzione	5	2	5	4	1	-	-	-	17
Solo in proprietà	9.481	9.750	15.521	8.275	3.370	957	149	61	47.564
Solo in affitto	52	63	138	144	105	99	17	11	629
Solo in uso gratuito	101	85	193	131	53	21	6	1	591
Parte in proprietà e parte in affitto	94	252	1.332	2.165	2.384	1.679	362	122	8.390
Parte in proprietà e parte in uso gratuito	216	267	766	617	373	166	13	4	2.422
Parte in affitto e parte in uso gratuito	5	9	16	22	21	24	2	3	102
Parte in proprietà, parte in affitto e parte in uso gratuito	9	17	90	198	219	224	51	22	830
TOTALE	9.958	10.443	18.056	11.552	6.525	3.170	600	224	60.528

Tavola 3.1 segue - Aziende e relativa superficie totale per classe di superficie totale, forma di conduzione, titolo di possesso dei terreni e zona altimetrica (superficie in ettari) - PIANURA

FORME DI CONDUZIONE TITOLI DI POSSESSO DEI TERRENI	CLASSI DI SUPERFICIE TOTALE								Totale
	Meno di 1	1 -- 2	2 -- 5	5 -- 10	10 -- 20	20 -- 50	50 -- 100	100 ed oltre	
AZIENDE									
Solo in proprietà	2.528	2.256	3.798	2.230	1.307	791	172	43	13.125
Solo in affitto	73	69	152	165	199	257	95	33	1.043
Solo in uso gratuito	40	29	77	45	29	10	2	-	232
Parte in proprietà e parte in affitto	97	232	1.257	2.099	3.147	3.165	920	245	11.162
Parte in proprietà e parte in uso gratuito	64	91	222	184	119	59	11	-	750
Parte in affitto e parte in uso gratuito	4	3	21	24	36	21	10	2	121
Parte in proprietà, parte in affitto e parte in uso gratuito	4	9	51	100	197	189	49	10	609
Con solo manodopera familiare	2.810	2.689	5.578	4.847	5.034	4.492	1.259	333	27.042
Solo in proprietà	14	22	67	69	64	53	33	30	352
Solo in affitto	2	1	3	6	9	22	16	22	81
Solo in uso gratuito	1	1	2	2	1	-	-	2	9
Parte in proprietà e parte in affitto	2	4	21	57	105	131	106	114	540
Parte in proprietà e parte in uso gratuito	-	-	6	1	6	2	-	2	17
Parte in affitto e parte in uso gratuito	-	-	1	-	1	-	2	2	6
Parte in proprietà, parte in affitto e parte in uso gratuito	-	-	-	4	3	5	5	1	18
Con manodopera familiare prevalente	19	28	100	139	189	213	162	173	1.023
Solo in proprietà	8	14	19	15	13	17	23	15	124
Solo in affitto	1	-	2	4	2	4	6	8	27
Solo in uso gratuito	-	-	2	-	-	-	1	1	4
Parte in proprietà e parte in affitto	-	3	5	3	4	13	18	28	74
Parte in proprietà e parte in uso gratuito	-	1	-	-	-	1	1	1	4
Parte in affitto e parte in uso gratuito	-	-	-	-	-	-	-	-	-
Parte in proprietà, parte in affitto e parte in uso gratuito	-	-	-	1	-	-	-	2	3
Con manodopera extrafamiliare prevalente	9	18	28	23	19	35	49	55	236
Solo in proprietà	190	220	295	162	93	80	38	51	1.129
Solo in affitto	7	11	2	1	7	14	9	15	66
Solo in uso gratuito	2	3	4	4	4	1	1	1	20
Parte in proprietà e parte in affitto	4	3	28	42	33	38	21	33	202
Parte in proprietà e parte in uso gratuito	3	8	14	12	13	2	3	-	55
Parte in affitto e parte in uso gratuito	-	2	-	-	-	1	1	-	4
Parte in proprietà, parte in affitto e parte in uso gratuito	-	-	1	1	3	3	2	-	10
Conduzione con salariati	206	247	344	222	153	139	75	100	1.486
Solo in proprietà	1	1	2	1	-	1	-	-	6
Solo in affitto	-	-	-	-	-	1	-	-	1
Solo in uso gratuito	-	-	-	-	-	-	-	-	-
Parte in affitto e parte in uso gratuito	-	-	-	-	-	-	-	-	-
Conduzione a colonia parziaria appoderata	1	1	2	1	-	2	-	-	7
Solo in proprietà	3	2	-	1	2	-	-	-	8
Solo in affitto	-	-	-	-	-	-	-	-	-
Solo in uso gratuito	1	-	-	-	-	-	-	-	1
Parte in proprietà e parte in affitto	-	-	-	-	-	-	-	-	-
Parte in proprietà e parte in uso gratuito	-	-	-	-	-	-	-	-	-
Altra forma di conduzione	4	2	-	1	2	-	-	-	9
Solo in proprietà	2.744	2.515	4.181	2.478	1.479	942	266	139	14.744
Solo in affitto	83	81	159	176	217	298	126	78	1.218
Solo in uso gratuito	44	33	85	51	34	11	4	4	266
Parte in proprietà e parte in affitto	103	242	1.311	2.201	3.289	3.347	1.065	420	11.978
Parte in proprietà e parte in uso gratuito	67	100	242	197	138	64	15	3	826
Parte in affitto e parte in uso gratuito	4	5	22	24	37	22	13	4	131
Parte in proprietà, parte in affitto e parte in uso gratuito	4	9	52	106	203	197	56	13	640
TOTALE	3.049	2.985	6.052	5.233	5.397	4.881	1.545	661	29.803

Tavola 3.1 segue - Aziende e relativa superficie totale per classe di superficie totale, forma di conduzione, titolo di possesso dei terreni e zona altimetrica (superficie in ettari) - TOTALE

FORME DI CONDUZIONE TITOLI DI POSSESSO DEI TERRENI	CLASSI DI SUPERFICIE TOTALE								Totale
	Meno di 1	1 -- 2	2 -- 5	5 -- 10	10 -- 20	20 -- 50	50 -- 100	100 ed oltre	
SUPERFICIE TOTALE									
Solo in proprietà	7.753,62	20.082,25	71.945,31	84.407,49	70.555,30	55.011,14	22.671,64	21.532,34	353.959,09
Solo in affitto	73,36	208,96	1.124,29	2.614,33	4.513,82	11.143,10	8.288,48	14.900,31	42.866,65
Solo in uso gratuito	92,70	204,23	1.087,69	1.591,42	1.473,74	956,73	505,56	279,95	6.192,02
Parte in proprietà e parte in affitto	153,49	880,53	10.227,90	33.750,79	81.338,48	152.443,20	89.674,15	93.036,68	461.505,22
Parte in proprietà e parte in uso gratuito	211,53	665,44	4.178,16	7.327,97	8.999,30	8.940,30	2.969,43	2.998,11	36.290,24
Parte in affitto e parte in uso gratuito	8,10	25,05	157,17	415,93	945,49	1.584,29	1.191,90	1.224,99	5.552,92
Parte in proprietà, parte in affitto e parte in uso gratuito	14,03	52,16	627,72	2.568,38	6.742,88	14.273,59	8.723,61	10.755,38	43.757,75
Con solo manodopera familiare	8.306,83	22.118,62	89.348,24	132.676,31	174.569,01	244.352,35	134.024,77	144.727,76	950.123,89
Solo in proprietà	94,96	251,43	1.290,90	2.558,99	3.214,40	3.620,18	3.315,01	5.907,00	20.252,87
Solo in affitto	2,88	6,89	23,22	103,20	270,09	1.013,70	1.348,83	3.520,21	6.289,02
Solo in uso gratuito	1,57	2,87	19,98	30,17	33,78	42,97	-	231,33	362,67
Parte in proprietà e parte in affitto	2,51	15,19	213,29	1.348,12	4.586,30	8.070,26	10.693,90	23.486,11	48.415,68
Parte in proprietà e parte in uso gratuito	0,62	5,46	80,05	116,72	316,39	345,67	227,76	345,37	1.438,04
Parte in affitto e parte in uso gratuito	-	-	4,72	7,86	27,95	35,63	107,07	988,31	1.171,54
Parte in proprietà, parte in affitto e parte in uso gratuito	0,77	1,27	22,27	86,32	250,32	477,69	407,90	1.194,55	2.441,09
Con manodopera familiare prevalente	103,31	283,11	1.654,43	4.251,38	8.699,23	13.606,10	16.100,47	35.672,88	80.370,91
Solo in proprietà	35,16	110,98	338,14	522,20	800,63	1.431,22	2.125,46	4.394,20	9.757,99
Solo in affitto	1,87	5,02	10,71	43,38	127,52	251,77	567,73	1.667,15	2.675,15
Solo in uso gratuito	0,09	-	11,57	-	-	-	69,42	129,63	210,71
Parte in proprietà e parte in affitto	0,75	9,05	35,46	119,64	388,28	1.415,36	2.132,41	7.991,19	12.092,14
Parte in proprietà e parte in uso gratuito	-	3,71	-	17,05	10,68	129,69	53,29	115,62	330,04
Parte in affitto e parte in uso gratuito	-	-	-	-	-	62,06	-	-	62,06
Parte in proprietà, parte in affitto e parte in uso gratuito	-	1,35	2,41	8,07	-	43,64	56,50	306,18	418,15
Con manodopera extrafamiliare prevalente	37,87	130,11	398,29	710,34	1.327,11	3.333,74	5.004,81	14.603,97	25.546,24
Solo in proprietà	230,74	569,51	1.645,95	2.111,12	2.940,01	6.338,28	6.831,13	348.110,10	368.776,84
Solo in affitto	3,58	22,13	45,40	27,11	247,92	886,09	1.094,85	4.759,82	7.086,90
Solo in uso gratuito	2,79	8,50	23,83	36,56	80,57	149,00	221,41	764,17	1.286,83
Parte in proprietà e parte in affitto	4,19	13,53	146,10	404,77	772,60	1.979,16	2.434,05	16.339,28	22.093,68
Parte in proprietà e parte in uso gratuito	6,39	19,83	64,76	123,33	260,00	232,73	355,42	836,34	1.898,80
Parte in affitto e parte in uso gratuito	-	2,82	2,87	-	11,84	88,50	106,45	-	212,48
Parte in proprietà, parte in affitto e parte in uso gratuito	-	-	4,44	15,03	69,19	232,70	279,88	1.220,51	1.821,75
Conduzione con salariati	247,69	636,32	1.933,35	2.717,92	4.382,13	9.906,46	11.323,19	372.030,22	403.177,28
Solo in proprietà	0,70	4,71	19,50	19,84	10,24	63,89	140,68	-	259,56
Solo in affitto	-	-	-	-	18,06	31,74	-	-	49,80
Solo in uso gratuito	-	-	-	5,83	-	-	-	-	5,83
Parte in affitto e parte in uso gratuito	-	-	-	9,56	-	-	-	-	9,56
Conduzione a colonia parziaria appoderata	0,70	4,71	19,50	35,23	28,30	95,63	140,68	-	324,75
Solo in proprietà	8,06	9,13	29,93	94,73	43,16	37,41	-	-	222,42
Solo in affitto	-	1,27	-	20,76	-	-	-	-	22,03
Solo in uso gratuito	0,54	-	9,31	-	-	-	-	-	9,85
Parte in proprietà e parte in affitto	-	-	2,71	-	-	-	-	-	2,71
Parte in proprietà e parte in uso gratuito	0,65	-	19,99	22,26	-	-	-	-	42,90
Altra forma di conduzione	9,25	10,40	61,94	137,75	43,16	37,41	-	-	299,91
Solo in proprietà	8.123,24	21.028,01	75.269,73	89.714,37	77.563,74	66.502,12	35.083,92	379.943,64	753.228,77
Solo in affitto	81,69	244,27	1.203,62	2.808,78	5.177,41	13.326,40	11.299,89	24.847,49	58.989,55
Solo in uso gratuito	97,69	215,60	1.152,38	1.663,98	1.588,09	1.148,70	796,39	1.405,08	8.067,91
Parte in proprietà e parte in affitto	160,94	918,30	10.625,46	35.623,32	87.085,66	163.907,98	104.934,51	140.853,26	544.109,43
Parte in proprietà e parte in uso gratuito	219,19	694,44	4.342,96	7.607,33	9.586,37	9.648,39	3.605,90	4.295,44	40.000,02
Parte in affitto e parte in uso gratuito	8,10	27,87	164,76	433,35	985,28	1.770,48	1.405,42	2.213,30	7.008,56
Parte in proprietà, parte in affitto e parte in uso gratuito	14,80	54,78	656,84	2.677,80	7.062,39	15.027,62	9.467,89	13.476,62	48.438,74
TOTALE	8.705,65	23.183,27	93.415,75	140.528,93	189.048,94	271.331,69	166.593,92	567.034,83	1.459.842,99

Tavola 3.1 segue - Aziende e relativa superficie totale per classe di superficie totale, forma di conduzione, titolo di possesso dei terreni e zona altimetrica (superficie in ettari) - MONTAGNA

FORME DI CONDUZIONE TITOLI DI POSSESSO DEI TERRENI	CLASSI DI SUPERFICIE TOTALE								Totale
	Meno di 1	1 -- 2	2 -- 5	5 -- 10	10 -- 20	20 -- 50	50 -- 100	100 ed oltre	
SUPERFICIE TOTALE									
Solo in proprietà	1.124,16	3.068,07	11.214,19	14.789,53	11.552,53	9.979,76	5.336,91	10.159,61	67.224,76
Solo in affitto	17,62	29,27	185,42	446,34	521,21	743,17	967,59	7.835,20	10.745,82
Solo in uso gratuito	20,53	39,84	218,78	365,92	356,92	199,71	80,30	279,95	1.561,95
Parte in proprietà e parte in affitto	26,57	146,72	1.120,74	3.221,52	5.302,93	9.035,59	7.962,57	37.577,08	64.393,72
Parte in proprietà e parte in uso gratuito	46,01	143,82	949,91	1.806,15	2.550,50	2.945,09	1.528,07	1.912,03	11.881,58
Parte in affitto e parte in uso gratuito	1,47	7,53	23,81	82,62	132,89	382,86	421,53	301,22	1.353,93
Parte in proprietà, parte in affitto e parte in uso gratuito	4,76	10,50	126,31	429,63	931,94	2.030,20	2.272,24	6.365,72	12.171,30
Con solo manodopera familiare	1.241,12	3.445,75	13.839,16	21.141,71	21.348,92	25.316,38	18.569,21	64.430,81	169.333,06
Solo in proprietà	7,57	10,88	32,42	46,02	138,23	74,68	249,01	168,54	727,35
Solo in affitto	0,53	2,49	2,92	7,49	15,00	-	-	-	28,43
Solo in uso gratuito	-	-	-	-	-	-	-	-	-
Parte in proprietà e parte in affitto	0,54	2,93	20,63	22,59	179,72	279,16	54,50	1.073,12	1.633,19
Parte in proprietà e parte in uso gratuito	-	1,45	6,91	9,18	23,50	68,09	159,24	-	268,37
Parte in affitto e parte in uso gratuito	-	-	-	-	-	-	-	-	-
Parte in proprietà, parte in affitto e parte in uso gratuito	-	1,27	8,65	-	11,56	57,53	-	-	79,01
Con manodopera familiare prevalente	8,64	19,02	71,53	85,28	368,01	479,46	462,75	1.241,66	2.736,35
Solo in proprietà	-	5,77	15,60	10,97	12,73	-	73,05	170,04	288,16
Solo in affitto	-	-	-	-	-	-	-	268,53	268,53
Solo in uso gratuito	-	-	-	-	-	-	-	-	-
Parte in proprietà e parte in affitto	0,75	-	3,80	8,90	-	23,00	-	-	36,45
Parte in proprietà e parte in uso gratuito	-	-	-	-	-	-	-	-	-
Parte in affitto e parte in uso gratuito	-	-	-	-	-	-	-	-	-
Parte in proprietà, parte in affitto e parte in uso gratuito	-	1,35	2,41	-	-	-	-	-	3,76
Con manodopera extrafamiliare prevalente	0,75	7,12	21,81	19,87	12,73	23,00	73,05	438,57	596,90
Solo in proprietà	7,87	23,19	72,84	49,05	291,36	457,23	1.321,83	324.805,40	327.028,77
Solo in affitto	-	3,09	22,97	-	59,62	-	127,76	450,13	663,57
Solo in uso gratuito	-	-	6,82	7,10	-	41,56	50,50	139,67	245,65
Parte in proprietà e parte in affitto	0,86	4,77	9,93	7,64	53,35	97,58	55,57	4.779,17	5.008,87
Parte in proprietà e parte in uso gratuito	-	1,95	-	-	-	-	-	836,34	838,29
Parte in affitto e parte in uso gratuito	-	-	2,87	-	11,84	-	56,11	-	70,82
Parte in proprietà, parte in affitto e parte in uso gratuito	-	-	-	-	30,00	-	-	1.013,76	1.043,76
Conduzione con salariati	8,73	33,00	115,43	63,79	446,17	596,37	1.611,77	332.024,47	334.899,73
Solo in proprietà	-	-	4,41	6,30	-	-	-	-	10,71
Solo in affitto	-	-	-	-	-	-	-	-	-
Solo in uso gratuito	-	-	-	-	-	-	-	-	-
Parte in affitto e parte in uso gratuito	-	-	-	-	-	-	-	-	-
Conduzione a colonia parziaria appoderata	-	-	4,41	6,30	-	-	-	-	10,71
Solo in proprietà	3,83	5,16	19,92	77,01	-	37,41	-	-	143,33
Solo in affitto	-	-	-	7,70	-	-	-	-	7,70
Solo in uso gratuito	-	-	2,56	-	-	-	-	-	2,56
Parte in proprietà e parte in affitto	-	-	2,71	-	-	-	-	-	2,71
Parte in proprietà e parte in uso gratuito	0,65	-	19,99	22,26	-	-	-	-	42,90
Altra forma di conduzione	4,48	5,16	45,18	106,97	-	37,41	-	-	199,20
Solo in proprietà	1.143,43	3.113,07	11.359,38	14.978,88	11.994,85	10.549,08	6.980,80	335.303,59	395.423,08
Solo in affitto	18,15	34,85	211,31	461,53	595,83	743,17	1.095,35	8.553,86	11.714,05
Solo in uso gratuito	20,53	39,84	228,16	373,02	356,92	241,27	130,80	419,62	1.810,16
Parte in proprietà e parte in affitto	28,72	154,42	1.157,81	3.260,65	5.536,00	9.435,33	8.072,64	43.429,37	71.074,94
Parte in proprietà e parte in uso gratuito	46,66	147,22	976,81	1.837,59	2.574,00	3.013,18	1.687,31	2.748,37	13.031,14
Parte in affitto e parte in uso gratuito	1,47	7,53	26,68	82,62	144,73	382,86	477,64	301,22	1.424,75
Parte in proprietà, parte in affitto e parte in uso gratuito	4,76	13,12	137,37	429,63	973,50	2.087,73	2.272,24	7.379,48	13.297,83
TOTALE	1.263,72	3.510,05	14.097,52	21.423,92	22.175,83	26.452,62	20.716,78	398.135,51	507.775,95

Tavola 3.1 segue - Aziende e relativa superficie totale per classe di superficie totale, forma di conduzione, titolo di possesso dei terreni e zona altimetrica (superficie in ettari) - COLLINA

FORME DI CONDUZIONE TITOLI DI POSSESSO DEI TERRENI	CLASSI DI SUPERFICIE TOTALE								
	Meno di 1	1 -- 2	2 -- 5	5 -- 10	10 -- 20	20 -- 50	50 -- 100	100 ed oltre	Totale
SUPERFICIE TOTALE									
<i>Solo in proprietà</i>	5.239,13	13.759,79	48.387,76	53.864,17	41.007,64	21.428,05	5.638,62	4.182,55	193.507,71
<i>Solo in affitto</i>	20,58	75,49	424,25	945,46	1.153,47	2.313,46	732,78	671,79	6.337,28
<i>Solo in uso gratuito</i>	50,51	121,91	624,64	904,94	701,99	490,12	278,59	-	3.172,70
<i>Parte in proprietà e parte in affitto</i>	62,89	372,19	4.545,95	14.853,25	30.302,14	45.692,28	18.915,16	13.590,54	128.334,40
<i>Parte in proprietà e parte in uso gratuito</i>	125,02	385,26	2.487,48	4.225,60	4.781,53	4.237,10	726,24	1.086,08	18.054,31
<i>Parte in affitto e parte in uso gratuito</i>	3,63	13,55	61,65	152,01	276,12	553,43	136,90	653,68	1.850,97
<i>Parte in proprietà, parte in affitto e parte in uso gratuito</i>	5,96	26,65	314,72	1.381,65	2.931,78	6.378,41	3.185,63	2.843,62	17.068,42
Con solo manodopera familiare	5.507,72	14.754,84	56.846,45	76.327,08	81.154,67	81.092,85	29.613,92	23.028,26	368.325,79
<i>Solo in proprietà</i>	80,93	209,64	1.024,76	2.010,81	2.170,38	2.023,39	730,13	977,74	9.227,78
<i>Solo in affitto</i>	1,39	2,88	10,50	43,03	120,25	257,17	59,47	199,67	694,36
<i>Solo in uso gratuito</i>	1,37	1,17	11,50	15,28	15,42	42,97	-	-	87,71
<i>Parte in proprietà e parte in affitto</i>	0,93	5,46	116,03	908,67	2.884,59	3.743,10	3.272,89	3.092,25	14.023,92
<i>Parte in proprietà e parte in uso gratuito</i>	0,62	4,01	52,05	100,57	215,68	225,78	68,52	121,68	788,91
<i>Parte in affitto e parte in uso gratuito</i>	-	-	-	7,86	16,00	35,63	-	-	59,49
<i>Parte in proprietà, parte in affitto e parte in uso gratuito</i>	0,77	-	13,62	55,01	193,50	276,37	58,55	1.089,66	1.687,48
Con manodopera familiare prevalente	86,01	223,16	1.228,46	3.141,23	5.615,82	6.604,41	4.189,56	5.481,00	26.569,65
<i>Solo in proprietà</i>	29,30	84,23	259,88	405,02	608,88	825,65	440,39	1.073,16	3.726,51
<i>Solo in affitto</i>	1,37	5,02	5,04	16,24	91,20	106,94	74,63	-	300,44
<i>Solo in uso gratuito</i>	0,09	-	5,92	-	-	-	-	-	6,01
<i>Parte in proprietà e parte in affitto</i>	-	4,90	12,19	90,76	325,18	954,56	839,23	1.602,15	3.828,97
<i>Parte in proprietà e parte in uso gratuito</i>	-	2,60	-	17,05	10,68	94,17	-	-	124,50
<i>Parte in affitto e parte in uso gratuito</i>	-	-	-	-	-	62,06	-	-	62,06
<i>Parte in proprietà, parte in affitto e parte in uso gratuito</i>	-	-	-	-	-	43,64	56,50	-	100,14
Con manodopera extrafamiliare prevalente	30,76	96,75	283,03	529,07	1.035,94	2.087,02	1.410,75	2.675,31	8.148,63
<i>Solo in proprietà</i>	109,90	225,83	641,23	938,95	1.383,90	3.221,02	2.984,82	8.170,93	17.676,58
<i>Solo in affitto</i>	1,21	2,36	15,47	17,22	96,32	438,06	250,50	752,58	1.573,72
<i>Solo in uso gratuito</i>	1,02	4,12	3,01	-	17,01	70,02	108,59	517,00	720,77
<i>Parte in proprietà e parte in affitto</i>	-	4,15	41,52	96,92	249,12	695,94	972,58	4.602,50	6.662,73
<i>Parte in proprietà e parte in uso gratuito</i>	4,18	5,22	21,61	33,19	79,56	169,37	126,59	-	439,72
<i>Parte in affitto e parte in uso gratuito</i>	-	-	-	-	-	49,00	-	-	49,00
<i>Parte in proprietà, parte in affitto e parte in uso gratuito</i>	-	-	-	7,05	-	161,32	131,38	206,75	506,50
Conduzione con salariati	116,31	241,68	722,84	1.093,33	1.825,91	4.804,73	4.574,46	14.249,76	27.629,02
<i>Solo in proprietà</i>	-	3,08	6,77	6,31	10,24	22,08	140,68	-	189,16
<i>Solo in affitto</i>	-	-	-	-	18,06	-	-	-	18,06
<i>Solo in uso gratuito</i>	-	-	-	5,83	-	-	-	-	5,83
<i>Parte in affitto e parte in uso gratuito</i>	-	-	-	9,56	-	-	-	-	9,56
Conduzione a colonia parziaria appoderata	-	3,08	6,77	21,70	28,30	22,08	140,68	-	222,61
<i>Solo in proprietà</i>	3,07	1,37	10,01	11,54	11,06	-	-	-	37,05
<i>Solo in affitto</i>	-	1,27	-	13,06	-	-	-	-	14,33
<i>Solo in uso gratuito</i>	-	-	6,75	-	-	-	-	-	6,75
<i>Parte in proprietà e parte in affitto</i>	-	-	-	-	-	-	-	-	-
<i>Parte in proprietà e parte in uso gratuito</i>	-	-	-	-	-	-	-	-	-
Altra forma di conduzione	3,07	2,64	16,76	24,60	11,06	-	-	-	58,13
<i>Solo in proprietà</i>	5.462,33	14.283,94	50.330,41	57.236,80	45.192,10	27.520,19	9.934,64	14.404,38	224.364,79
<i>Solo in affitto</i>	24,55	87,02	455,26	1.035,01	1.479,30	3.115,63	1.117,38	1.624,04	8.938,19
<i>Solo in uso gratuito</i>	52,99	127,20	651,82	926,05	734,42	603,11	387,18	517,00	3.999,77
<i>Parte in proprietà e parte in affitto</i>	63,82	386,70	4.715,69	15.949,60	33.761,03	51.085,88	23.999,86	22.887,44	152.850,02
<i>Parte in proprietà e parte in uso gratuito</i>	129,82	397,09	2.561,14	4.376,41	5.087,45	4.726,42	921,35	1.207,76	19.407,44
<i>Parte in affitto e parte in uso gratuito</i>	3,63	13,55	61,65	169,43	292,12	700,12	136,90	653,68	2.031,08
<i>Parte in proprietà, parte in affitto e parte in uso gratuito</i>	6,73	26,65	328,34	1.443,71	3.125,28	6.859,74	3.432,06	4.140,03	19.362,54
TOTALE	5.743,87	15.322,15	59.104,31	81.137,01	89.671,70	94.611,09	39.929,37	45.434,33	430.953,83

Tavola 3.1 segue - Aziende e relativa superficie totale per classe di superficie totale, forma di conduzione, titolo di possesso dei terreni e zona altimetrica (superficie in ettari) - PIANURA

FORME DI CONDUZIONE TITOLI DI POSSESSO DEI TERRENI	CLASSI DI SUPERFICIE TOTALE								
	Meno di 1	1 -- 2	2 -- 5	5 -- 10	10 -- 20	20 -- 50	50 -- 100	100 ed oltre	Totale
SUPERFICIE TOTALE									
<i>Solo in proprietà</i>	1.390,33	3.254,39	12.343,36	15.753,79	17.995,13	23.603,33	11.696,11	7.190,18	93.226,62
<i>Solo in affitto</i>	35,16	104,20	514,62	1.222,53	2.839,14	8.086,47	6.588,11	6.393,32	25.783,55
<i>Solo in uso gratuito</i>	21,66	42,48	244,27	320,56	414,83	266,90	146,67	-	1.457,37
<i>Parte in proprietà e parte in affitto</i>	64,03	361,62	4.561,21	15.676,02	45.733,41	97.715,33	62.796,42	41.869,06	268.777,10
<i>Parte in proprietà e parte in uso gratuito</i>	40,50	136,36	740,77	1.296,22	1.667,27	1.758,11	715,12	-	6.354,35
<i>Parte in affitto e parte in uso gratuito</i>	3,00	3,97	71,71	181,30	536,48	648,00	633,47	270,09	2.348,02
<i>Parte in proprietà, parte in affitto e parte in uso gratuito</i>	3,31	15,01	186,69	757,10	2.879,16	5.864,98	3.265,74	1.546,04	14.518,03
Con solo manodopera familiare	1.557,99	3.918,03	18.662,63	35.207,52	72.065,42	137.943,12	85.841,64	57.268,69	412.465,04
<i>Solo in proprietà</i>	6,46	30,91	233,72	502,16	905,79	1.522,11	2.335,87	4.760,72	10.297,74
<i>Solo in affitto</i>	0,96	1,52	9,80	52,68	134,84	756,53	1.289,36	3.320,54	5.566,23
<i>Solo in uso gratuito</i>	0,20	1,70	8,48	14,89	18,36	-	-	231,33	274,96
<i>Parte in proprietà e parte in affitto</i>	1,04	6,80	76,63	416,86	1.521,99	4.048,00	7.366,51	19.320,74	32.758,57
<i>Parte in proprietà e parte in uso gratuito</i>	-	-	21,09	6,97	77,21	51,80	-	223,69	380,76
<i>Parte in affitto e parte in uso gratuito</i>	-	-	4,72	-	11,95	-	107,07	988,31	1.112,05
<i>Parte in proprietà, parte in affitto e parte in uso gratuito</i>	-	-	-	31,31	45,26	143,79	349,35	104,89	674,60
Con manodopera familiare prevalente	8,66	40,93	354,44	1.024,87	2.715,40	6.522,23	11.448,16	28.950,22	51.064,91
<i>Solo in proprietà</i>	5,86	20,98	62,66	106,21	179,02	605,57	1.612,02	3.151,00	5.743,32
<i>Solo in affitto</i>	0,50	-	5,67	27,14	36,32	144,83	493,10	1.398,62	2.106,18
<i>Solo in uso gratuito</i>	-	-	5,65	-	-	-	69,42	129,63	204,70
<i>Parte in proprietà e parte in affitto</i>	-	4,15	19,47	19,98	63,10	437,80	1.293,18	6.389,04	8.226,72
<i>Parte in proprietà e parte in uso gratuito</i>	-	1,11	-	-	-	35,52	53,29	115,62	205,54
<i>Parte in affitto e parte in uso gratuito</i>	-	-	-	-	-	-	-	-	-
<i>Parte in proprietà, parte in affitto e parte in uso gratuito</i>	-	-	-	8,07	-	-	-	306,18	314,25
Con manodopera extrafamiliare prevalente	6,36	26,24	93,45	161,40	278,44	1.223,72	3.521,01	11.490,09	16.800,71
<i>Solo in proprietà</i>	112,97	320,49	931,88	1.123,12	1.264,75	2.660,03	2.524,48	15.133,77	24.071,49
<i>Solo in affitto</i>	2,37	16,68	6,96	9,89	91,98	448,03	716,59	3.557,11	4.849,61
<i>Solo in uso gratuito</i>	1,77	4,38	14,00	29,46	63,56	37,42	62,32	107,50	320,41
<i>Parte in proprietà e parte in affitto</i>	3,33	4,61	94,65	300,21	470,13	1.185,64	1.405,90	6.957,61	10.422,08
<i>Parte in proprietà e parte in uso gratuito</i>	2,21	12,66	43,15	90,14	180,44	63,36	228,83	-	620,79
<i>Parte in affitto e parte in uso gratuito</i>	-	2,82	-	-	-	39,50	50,34	-	92,66
<i>Parte in proprietà, parte in affitto e parte in uso gratuito</i>	-	-	4,44	7,98	39,19	71,38	148,50	-	271,49
Conduzione con salariati	122,65	361,64	1.095,08	1.560,80	2.110,05	4.505,36	5.136,96	25.755,99	40.648,53
<i>Solo in proprietà</i>	0,70	1,63	8,32	7,23	-	41,81	-	-	59,69
<i>Solo in affitto</i>	-	-	-	-	-	31,74	-	-	31,74
<i>Solo in uso gratuito</i>	-	-	-	-	-	-	-	-	-
<i>Parte in affitto e parte in uso gratuito</i>	-	-	-	-	-	-	-	-	-
Conduzione a colonia parziaria appoderata	0,70	1,63	8,32	7,23	-	73,55	-	-	91,43
<i>Solo in proprietà</i>	1,16	2,60	-	6,18	32,10	-	-	-	42,04
<i>Solo in affitto</i>	-	-	-	-	-	-	-	-	-
<i>Solo in uso gratuito</i>	0,54	-	-	-	-	-	-	-	0,54
<i>Parte in proprietà e parte in affitto</i>	-	-	-	-	-	-	-	-	-
<i>Parte in proprietà e parte in uso gratuito</i>	-	-	-	-	-	-	-	-	-
Altra forma di conduzione	1,70	2,60	-	6,18	32,10	-	-	-	42,58
<i>Solo in proprietà</i>	1.517,48	3.631,00	13.579,94	17.498,69	20.376,79	28.432,85	18.168,48	30.235,67	133.440,90
<i>Solo in affitto</i>	38,99	122,40	537,05	1.312,24	3.102,28	9.467,60	9.087,16	14.669,59	38.337,31
<i>Solo in uso gratuito</i>	24,17	48,56	272,40	364,91	496,75	304,32	278,41	468,46	2.257,98
<i>Parte in proprietà e parte in affitto</i>	68,40	377,18	4.751,96	16.413,07	47.788,63	103.386,77	72.862,01	74.536,45	320.184,47
<i>Parte in proprietà e parte in uso gratuito</i>	42,71	150,13	805,01	1.393,33	1.924,92	1.908,79	997,24	339,31	7.561,44
<i>Parte in affitto e parte in uso gratuito</i>	3,00	6,79	76,43	181,30	548,43	687,50	790,88	1.258,40	3.552,73
<i>Parte in proprietà, parte in affitto e parte in uso gratuito</i>	3,31	15,01	191,13	804,46	2.963,61	6.080,15	3.763,59	1.957,11	15.778,37
TOTALE	1.698,06	4.351,07	20.213,92	37.968,00	77.201,41	150.267,98	105.947,77	123.464,99	521.113,20

Tavola 3.2 - Aziende e relativa superficie agricola utilizzata (SAU) per classe di superficie agricola utilizzata, forma di conduzione, titolo di possesso dei terreni e zona altimetrica (superficie in ettari) - TOTALE

FORME DI CONDUZIONE TITOLI DI POSSESSO DEI TERRENI	CLASSI DI SUPERFICIE AGRICOLA UTILIZZATA								Totale
	Meno di 1	1 -- 2	2 -- 5	5 -- 10	10 -- 20	20 -- 50	50 -- 100	100 ed oltre	
AZIENDE									
Solo in proprietà	26.885	14.198	17.079	7.296	2.840	1.169	243	66	69.776
Solo in affitto	251	204	464	416	373	387	129	73	2.297
Solo in uso gratuito	336	225	356	170	65	19	5	1	1.177
Parte in proprietà e parte in affitto	350	742	3.160	4.499	5.206	4.499	1.192	414	20.062
Parte in proprietà e parte in uso gratuito	540	526	1.145	763	417	188	29	11	3.619
Parte in affitto e parte in uso gratuito	15	21	49	59	62	51	17	7	281
Parte in proprietà, parte in affitto e parte in uso gratuito	19	37	194	313	399	392	92	45	1.491
Con solo manodopera familiare	28.396	15.953	22.447	13.516	9.362	6.705	1.707	617	98.703
Solo in proprietà	296	190	385	303	176	106	36	34	1.526
Solo in affitto	7	6	4	18	25	30	17	24	131
Solo in uso gratuito	4	2	6	5	1	1	-	2	21
Parte in proprietà e parte in affitto	4	13	85	220	276	242	144	123	1.107
Parte in proprietà e parte in uso gratuito	5	3	23	13	23	8	2	3	80
Parte in affitto e parte in uso gratuito	-	-	1	1	3	2	2	2	11
Parte in proprietà, parte in affitto e parte in uso gratuito	1	-	4	16	11	14	5	8	59
Con manodopera familiare prevalente	317	214	508	576	515	403	206	196	2.935
Solo in proprietà	124	67	94	68	35	37	24	16	465
Solo in affitto	3	3	6	7	6	10	7	9	51
Solo in uso gratuito	2	1	3	-	-	-	1	1	8
Parte in proprietà e parte in affitto	3	6	10	18	28	40	30	30	165
Parte in proprietà e parte in uso gratuito	1	-	-	3	-	4	1	1	10
Parte in affitto e parte in uso gratuito	-	-	-	1	1	1	-	-	3
Parte in proprietà, parte in affitto e parte in uso gratuito	-	2	-	-	-	1	1	1	5
Con manodopera extrafamiliare prevalente	133	79	113	97	70	93	64	58	707
Solo in proprietà	639	405	497	258	178	160	79	210	2.426
Solo in affitto	16	18	12	8	16	29	14	20	133
Solo in uso gratuito	7	6	8	3	6	5	3	2	40
Parte in proprietà e parte in affitto	4	10	47	49	49	68	30	39	296
Parte in proprietà e parte in uso gratuito	12	12	16	19	15	5	5	2	86
Parte in affitto e parte in uso gratuito	-	2	2	-	2	2	-	-	8
Parte in proprietà, parte in affitto e parte in uso gratuito	-	-	1	3	6	7	3	2	22
Conduzione con salariati	678	453	583	340	272	276	134	275	3.011
Solo in proprietà	1	4	6	4	-	1	1	-	17
Solo in affitto	-	-	-	1	-	1	-	-	2
Solo in uso gratuito	-	-	-	1	-	-	-	-	1
Parte in affitto e parte in uso gratuito	-	-	-	1	-	-	-	-	1
Conduzione a colonia parziaria appoderata	1	4	6	7	-	2	1	-	21
Solo in proprietà	19	6	13	6	3	-	-	-	47
Solo in affitto	1	-	-	3	-	-	-	-	4
Solo in uso gratuito	1	3	-	-	-	-	-	-	4
Parte in proprietà e parte in affitto	-	1	-	-	-	-	-	-	1
Parte in proprietà e parte in uso gratuito	1	5	4	-	-	-	-	-	10
Altra forma di conduzione	22	15	17	9	3	-	-	-	66
Solo in proprietà	27.964	14.870	18.074	7.935	3.232	1.473	383	326	74.257
Solo in affitto	278	231	486	453	420	457	167	126	2.618
Solo in uso gratuito	350	237	373	179	72	25	9	6	1.251
Parte in proprietà e parte in affitto	361	772	3.302	4.786	5.559	4.849	1.396	606	21.631
Parte in proprietà e parte in uso gratuito	559	546	1.188	798	455	205	37	17	3.805
Parte in affitto e parte in uso gratuito	15	23	52	62	68	56	19	9	304
Parte in proprietà, parte in affitto e parte in uso gratuito	20	39	199	332	416	414	101	56	1.577
TOTALE	29.547	16.718	23.674	14.545	10.222	7.479	2.112	1.146	105.443

Tavola 3.2 segue - Aziende e relativa superficie agricola utilizzata (SAU) per classe di superficie agricola utilizzata, forma di conduzione, titolo di possesso dei terreni e zona altimetrica (superficie in ettari) - MONTAGNA

FORME DI CONDUZIONE TITOLI DI POSSESSO DEI TERRENI	CLASSI DI SUPERFICIE AGRICOLA UTILIZZATA								Totale
	Meno di 1	1 -- 2	2 -- 5	5 -- 10	10 -- 20	20 -- 50	50 -- 100	100 ed oltre	
AZIENDE									
Solo in proprietà	3.988	2.458	2.911	1.117	365	170	37	21	11.067
Solo in affitto	47	28	77	66	42	24	15	34	333
Solo in uso gratuito	65	52	71	41	17	4	1	1	252
Parte in proprietà e parte in affitto	64	123	368	418	298	245	106	129	1.751
Parte in proprietà e parte in uso gratuito	116	130	320	194	124	50	15	8	957
Parte in affitto e parte in uso gratuito	5	6	9	11	6	11	7	2	57
Parte in proprietà, parte in affitto e parte in uso gratuito	7	10	41	58	44	57	24	22	263
Con solo manodopera familiare	4.292	2.807	3.797	1.905	896	561	205	217	14.680
Solo in proprietà	22	7	14	4	6	3	1	1	58
Solo in affitto	2	2	-	1	2	1	-	-	8
Solo in uso gratuito	-	-	-	-	-	-	-	-	-
Parte in proprietà e parte in affitto	1	2	5	5	13	7	-	3	36
Parte in proprietà e parte in uso gratuito	-	3	2	-	1	1	1	-	8
Parte in affitto e parte in uso gratuito	-	-	-	-	-	-	-	-	-
Parte in proprietà, parte in affitto e parte in uso gratuito	1	-	2	-	1	2	-	-	6
Con manodopera familiare prevalente	26	14	23	10	23	14	2	4	116
Solo in proprietà	2	4	7	1	-	-	1	-	15
Solo in affitto	-	-	-	-	-	-	-	1	1
Solo in uso gratuito	-	-	-	-	-	-	-	-	-
Parte in proprietà e parte in affitto	2	-	-	1	-	1	-	-	4
Parte in proprietà e parte in uso gratuito	-	-	-	-	-	-	-	-	-
Parte in affitto e parte in uso gratuito	-	-	-	-	-	-	-	-	-
Parte in proprietà, parte in affitto e parte in uso gratuito	-	2	-	-	-	-	-	-	2
Con manodopera extrafamiliare prevalente	4	6	7	2	-	1	1	1	22
Solo in proprietà	43	19	22	16	18	20	27	160	325
Solo in affitto	2	2	7	2	1	1	1	2	18
Solo in uso gratuito	-	-	3	-	-	1	1	1	6
Parte in proprietà e parte in affitto	1	2	3	-	2	3	1	2	14
Parte in proprietà e parte in uso gratuito	-	1	1	-	-	-	-	2	4
Parte in affitto e parte in uso gratuito	-	-	2	-	1	-	-	-	3
Parte in proprietà, parte in affitto e parte in uso gratuito	-	-	-	-	2	-	-	1	3
Conduzione con salariati	46	24	38	18	24	25	30	168	373
Solo in proprietà	-	-	2	-	-	-	-	-	2
Solo in affitto	-	-	-	-	-	-	-	-	-
Solo in uso gratuito	-	-	-	-	-	-	-	-	-
Parte in affitto e parte in uso gratuito	-	-	-	-	-	-	-	-	-
Conduzione a colonia parziaria appoderata	-	-	2	-	-	-	-	-	2
Solo in proprietà	8	4	10	5	-	-	-	-	27
Solo in affitto	-	-	-	1	-	-	-	-	1
Solo in uso gratuito	-	1	-	-	-	-	-	-	1
Parte in proprietà e parte in affitto	-	1	-	-	-	-	-	-	1
Parte in proprietà e parte in uso gratuito	1	5	4	-	-	-	-	-	10
Altra forma di conduzione	9	11	14	6	-	-	-	-	40
Solo in proprietà	4.063	2.492	2.966	1.143	389	193	66	182	11.494
Solo in affitto	51	32	84	70	45	26	16	37	361
Solo in uso gratuito	65	53	74	41	17	5	2	2	259
Parte in proprietà e parte in affitto	68	128	376	424	313	256	107	134	1.806
Parte in proprietà e parte in uso gratuito	117	139	327	194	125	51	16	10	979
Parte in affitto e parte in uso gratuito	5	6	11	11	7	11	7	2	60
Parte in proprietà, parte in affitto e parte in uso gratuito	8	12	43	58	47	59	24	23	274
TOTALE	4.377	2.862	3.881	1.941	943	601	238	390	15.233

Tavola 3.2 segue - Aziende e relativa superficie agricola utilizzata (SAU) per classe di superficie agricola utilizzata, forma di conduzione, titolo di possesso dei terreni e zona altimetrica (superficie in ettari) - COLLINA

FORME DI CONDUZIONE TITOLI DI POSSESSO DEI TERRENI	CLASSI DI SUPERFICIE AGRICOLA UTILIZZATA								Totale
	Meno di 1	1 -- 2	2 -- 5	5 -- 10	10 -- 20	10 -- 50	50 -- 100	100 ed oltre	
AZIENDE									
Solo in proprietà	19.183	9.504	10.839	4.266	1.324	301	50	14	45.481
Solo in affitto	89	90	178	140	92	81	11	7	688
Solo in uso gratuito	211	135	200	86	24	7	2	-	665
Parte in proprietà e parte in affitto	175	375	1.504	1.955	1.795	1.292	239	66	7.401
Parte in proprietà e parte in uso gratuito	340	307	639	426	196	84	6	3	2.001
Parte in affitto e parte in uso gratuito	8	11	19	20	19	13	2	3	95
Parte in proprietà, parte in affitto e parte in uso gratuito	7	21	110	156	185	172	29	13	693
Con solo manodopera familiare	20.013	10.443	13.489	7.049	3.635	1.950	339	106	57.024
Solo in proprietà	244	159	301	236	112	50	6	4	1.112
Solo in affitto	3	2	2	10	11	7	-	2	37
Solo in uso gratuito	3	1	4	3	-	1	-	-	12
Parte in proprietà e parte in affitto	2	6	53	151	165	106	42	14	539
Parte in proprietà e parte in uso gratuito	5	-	15	12	16	5	1	1	55
Parte in affitto e parte in uso gratuito	-	-	-	1	2	1	-	-	4
Parte in proprietà, parte in affitto e parte in uso gratuito	-	-	2	12	8	7	1	7	37
Con manodopera familiare prevalente	257	168	377	425	314	177	50	28	1.796
Solo in proprietà	104	46	68	56	28	17	4	3	326
Solo in affitto	2	3	2	4	4	6	-	-	21
Solo in uso gratuito	1	-	2	-	-	-	-	-	3
Parte in proprietà e parte in affitto	-	4	6	14	23	25	12	5	89
Parte in proprietà e parte in uso gratuito	1	-	-	3	-	3	-	-	7
Parte in affitto e parte in uso gratuito	-	-	-	-	1	1	-	-	2
Parte in proprietà, parte in affitto e parte in uso gratuito	-	-	-	-	-	1	-	-	1
Con manodopera extrafamiliare prevalente	108	53	78	77	56	53	16	8	449
Solo in proprietà	346	167	184	89	81	70	18	11	966
Solo in affitto	4	4	3	5	5	14	3	3	41
Solo in uso gratuito	4	3	-	-	2	3	1	1	14
Parte in proprietà e parte in affitto	-	2	16	12	16	27	11	8	92
Parte in proprietà e parte in uso gratuito	8	4	4	5	5	3	2	-	31
Parte in affitto e parte in uso gratuito	-	-	-	-	1	1	-	-	2
Parte in proprietà, parte in affitto e parte in uso gratuito	-	-	-	1	2	4	1	1	9
Conduzione con salariati	362	180	207	112	112	122	36	24	1.155
Solo in proprietà	-	2	2	3	-	1	1	-	9
Solo in affitto	-	-	-	1	-	-	-	-	1
Solo in uso gratuito	-	-	-	1	-	-	-	-	1
Parte in affitto e parte in uso gratuito	-	-	-	1	-	-	-	-	1
Conduzione a colonia parziaria appoderata	-	2	2	6	-	1	1	-	12
Solo in proprietà	7	1	3	-	1	-	-	-	12
Solo in affitto	1	-	-	2	-	-	-	-	3
Solo in uso gratuito	-	2	-	-	-	-	-	-	2
Parte in proprietà e parte in affitto	-	-	-	-	-	-	-	-	-
Parte in proprietà e parte in uso gratuito	-	-	-	-	-	-	-	-	-
Altra forma di conduzione	8	3	3	2	1	-	-	-	17
Solo in proprietà	19.884	9.879	11.397	4.650	1.546	439	79	32	47.906
Solo in affitto	99	99	185	162	112	108	14	12	791
Solo in uso gratuito	219	141	206	90	26	11	3	1	697
Parte in proprietà e parte in affitto	177	387	1.579	2.132	1.999	1.450	304	93	8.121
Parte in proprietà e parte in uso gratuito	354	311	658	446	217	95	9	4	2.094
Parte in affitto e parte in uso gratuito	8	11	19	22	23	16	2	3	104
Parte in proprietà, parte in affitto e parte in uso gratuito	7	21	112	169	195	184	31	21	740
TOTALE	20.748	10.849	14.156	7.671	4.118	2.303	442	166	60.453

Tavola 3.2 segue - Aziende e relativa superficie agricola utilizzata (SAU) per classe di superficie agricola utilizzata, forma di conduzione, titolo di possesso dei terreni e zona altimetrica (superficie in ettari) - PIANURA

FORME DI CONDUZIONE TITOLI DI POSSESSO DEI TERRENI	CLASSI DI SUPERFICIE AGRICOLA UTILIZZATA								Totale
	Meno di 1	1 -- 2	2 -- 5	5 -- 10	10 -- 20	20 -- 50	50 -- 100	100 ed oltre	
AZIENDE									
Solo in proprietà	3.714	2.236	3.329	1.913	1.151	698	156	31	13.228
Solo in affitto	115	86	209	210	239	282	103	32	1.276
Solo in uso gratuito	60	38	85	43	24	8	2	-	260
Parte in proprietà e parte in affitto	111	244	1.288	2.126	3.113	2.962	847	219	10.910
Parte in proprietà e parte in uso gratuito	84	89	186	143	97	54	8	-	661
Parte in affitto e parte in uso gratuito	2	4	21	28	37	27	8	2	129
Parte in proprietà, parte in affitto e parte in uso gratuito	5	6	43	99	170	163	39	10	535
Con solo manodopera familiare	4.091	2.703	5.161	4.562	4.831	4.194	1.163	294	26.999
Solo in proprietà	30	24	70	63	58	53	29	29	356
Solo in affitto	2	2	2	7	12	22	17	22	86
Solo in uso gratuito	1	1	2	2	1	-	-	2	9
Parte in proprietà e parte in affitto	1	5	27	64	98	129	102	106	532
Parte in proprietà e parte in uso gratuito	-	-	6	1	6	2	-	2	17
Parte in affitto e parte in uso gratuito	-	-	1	-	1	1	2	2	7
Parte in proprietà, parte in affitto e parte in uso gratuito	-	-	-	4	2	5	4	1	16
Con manodopera familiare prevalente	34	32	108	141	178	212	154	164	1.023
Solo in proprietà	18	17	19	11	7	20	19	13	124
Solo in affitto	1	-	4	3	2	4	7	8	29
Solo in uso gratuito	1	1	1	-	-	-	1	1	5
Parte in proprietà e parte in affitto	1	2	4	3	5	14	18	25	72
Parte in proprietà e parte in uso gratuito	-	-	-	-	-	1	1	1	3
Parte in affitto e parte in uso gratuito	-	-	-	1	-	-	-	-	1
Parte in proprietà, parte in affitto e parte in uso gratuito	-	-	-	-	-	-	1	1	2
Con manodopera extrafamiliare prevalente	21	20	28	18	14	39	47	49	236
Solo in proprietà	250	219	291	153	79	70	34	39	1.135
Solo in affitto	10	12	2	1	10	14	10	15	74
Solo in uso gratuito	3	3	5	3	4	1	1	-	20
Parte in proprietà e parte in affitto	3	6	28	37	31	38	18	29	190
Parte in proprietà e parte in uso gratuito	4	7	11	14	10	2	3	-	51
Parte in affitto e parte in uso gratuito	-	2	-	-	-	1	-	-	3
Parte in proprietà, parte in affitto e parte in uso gratuito	-	-	1	2	2	3	2	-	10
Conduzione con salariati	270	249	338	210	136	129	68	83	1.483
Solo in proprietà	1	2	2	1	-	-	-	-	6
Solo in affitto	-	-	-	-	-	1	-	-	1
Solo in uso gratuito	-	-	-	-	-	-	-	-	-
Parte in affitto e parte in uso gratuito	-	-	-	-	-	-	-	-	-
Conduzione a colonia parziaria appoderata	1	2	2	1	-	1	-	-	7
Solo in proprietà	4	1	-	1	2	-	-	-	8
Solo in affitto	-	-	-	-	-	-	-	-	-
Solo in uso gratuito	1	-	-	-	-	-	-	-	1
Parte in proprietà e parte in affitto	-	-	-	-	-	-	-	-	-
Parte in proprietà e parte in uso gratuito	-	-	-	-	-	-	-	-	-
Altra forma di conduzione	5	1	-	1	2	-	-	-	9
Solo in proprietà	4.017	2.499	3.711	2.142	1.297	841	238	112	14.857
Solo in affitto	128	100	217	221	263	323	137	77	1.466
Solo in uso gratuito	66	43	93	48	29	9	4	3	295
Parte in proprietà e parte in affitto	116	257	1.347	2.230	3.247	3.143	985	379	11.704
Parte in proprietà e parte in uso gratuito	88	96	203	158	113	59	12	3	732
Parte in affitto e parte in uso gratuito	2	6	22	29	38	29	10	4	140
Parte in proprietà, parte in affitto e parte in uso gratuito	5	6	44	105	174	171	46	12	563
TOTALE	4.422	3.007	5.637	4.933	5.161	4.575	1.432	590	29.757

Tavola 3.2 segue - Aziende e relativa superficie agricola utilizzata (SAU) per classe di superficie agricola utilizzata, forma di conduzione e titolo di possesso dei terreni e zona altimetrica (superficie in ettari) - TOTALE

FORME DI CONDUZIONE TITOLI DI POSSESSO DEI TERRENI	CLASSI DI SUPERFICIE AGRICOLA UTILIZZATA								Totale
	Meno di 1	1 -- 2	2 -- 5	5 -- 10	10 -- 20	20 -- 50	50 -- 100	100 ed oltre	
SUPERFICIE AGRICOLA UTILIZZATA									
Solo in proprietà	12.393,83	20.273,63	54.194,10	50.016,41	38.195,28	34.159,66	16.599,49	12.534,89	238.367,29
Solo in affitto	122,14	294,45	1.542,14	2.990,44	5.324,64	11.982,44	8.905,84	15.546,84	46.708,93
Solo in uso gratuito	148,12	330,96	1.159,65	1.171,99	877,58	517,96	357,21	272,81	4.836,28
Parte in proprietà e parte in affitto	223,93	1.133,82	11.092,67	33.050,03	74.647,60	138.042,77	80.587,48	78.626,01	417.404,31
Parte in proprietà e parte in uso gratuito	301,95	784,54	3.847,09	5.367,60	5.560,10	5.387,85	2.065,67	2.755,36	26.070,16
Parte in affitto e parte in uso gratuito	10,18	32,35	165,92	431,96	875,80	1.553,81	1.059,73	1.544,31	5.674,06
Parte in proprietà, parte in affitto e parte in uso gratuito	12,59	59,20	693,55	2.314,93	5.648,09	12.082,64	6.090,94	9.366,03	36.267,97
Con solo manodopera familiare	13.212,74	22.908,95	72.695,12	95.343,36	131.129,09	203.727,13	115.666,36	120.646,25	775.329,00
Solo in proprietà	140,10	273,91	1.274,06	2.159,47	2.338,50	3.066,75	2.431,17	5.334,94	17.018,90
Solo in affitto	3,93	8,69	14,43	139,93	339,22	986,28	1.343,94	3.673,32	6.509,74
Solo in uso gratuito	1,55	2,73	20,67	33,95	17,98	35,27	-	229,80	341,95
Parte in proprietà e parte in affitto	2,35	18,65	312,33	1.658,75	3.940,15	7.409,94	10.005,61	20.971,93	44.319,71
Parte in proprietà e parte in uso gratuito	3,02	3,92	80,34	90,25	301,26	224,54	131,74	333,80	1.168,87
Parte in affitto e parte in uso gratuito	-	-	3,17	5,90	42,40	80,91	137,19	980,43	1.250,00
Parte in proprietà, parte in affitto e parte in uso gratuito	0,99	-	15,95	123,83	141,63	399,95	328,66	1.021,81	2.032,82
Con manodopera familiare prevalente	151,94	307,90	1.720,95	4.212,08	7.121,14	12.203,64	14.378,31	32.546,03	72.641,99
Solo in proprietà	61,40	95,50	303,07	482,91	485,13	1.229,20	1.653,02	3.053,42	7.363,65
Solo in affitto	1,68	4,91	18,27	51,77	98,19	325,97	538,54	1.609,25	2.648,58
Solo in uso gratuito	0,91	1,52	7,74	-	-	-	67,83	127,40	205,40
Parte in proprietà e parte in affitto	1,60	8,35	36,29	128,68	432,86	1.267,30	2.223,39	6.465,75	10.564,22
Parte in proprietà e parte in uso gratuito	0,84	-	-	21,53	-	109,91	52,29	111,12	295,69
Parte in affitto e parte in uso gratuito	-	-	-	7,60	12,65	32,93	-	-	53,18
Parte in proprietà, parte in affitto e parte in uso gratuito	-	2,17	-	-	-	48,89	74,20	173,33	298,59
Con manodopera extrafamiliare prevalente	66,43	112,45	365,37	692,49	1.028,83	3.014,20	4.609,27	11.540,27	21.429,31
Solo in proprietà	315,52	581,36	1.596,94	1.804,73	2.439,04	5.110,91	5.534,91	156.002,14	173.385,55
Solo in affitto	6,49	26,03	40,64	71,65	220,15	939,07	1.057,95	5.079,02	7.441,00
Solo in uso gratuito	3,79	8,19	26,61	22,39	90,95	172,47	152,77	501,25	978,42
Parte in proprietà e parte in affitto	3,13	15,22	156,55	338,93	710,62	2.091,82	2.114,32	8.484,63	13.915,22
Parte in proprietà e parte in uso gratuito	5,72	16,61	47,91	139,62	204,59	123,59	305,68	242,97	1.086,69
Parte in affitto e parte in uso gratuito	-	2,76	7,58	-	31,39	67,86	-	-	109,59
Parte in proprietà, parte in affitto e parte in uso gratuito	-	-	4,37	21,41	86,96	187,02	208,36	895,86	1.403,98
Conduzione con salariati	334,65	650,17	1.880,60	2.398,73	3.783,70	8.692,74	9.373,99	171.205,87	198.320,45
Solo in proprietà	0,50	5,17	21,33	31,62	-	21,61	63,17	-	143,40
Solo in affitto	-	-	-	6,56	-	24,83	-	-	31,39
Solo in uso gratuito	-	-	-	5,67	-	-	-	-	5,67
Parte in affitto e parte in uso gratuito	-	-	-	9,11	-	-	-	-	9,11
Conduzione a colonia parziaria appoderata	0,50	5,17	21,33	52,96	-	46,44	63,17	-	189,57
Solo in proprietà	8,10	8,57	36,26	32,65	33,98	-	-	-	119,56
Solo in affitto	0,91	-	-	20,40	-	-	-	-	21,31
Solo in uso gratuito	0,02	4,41	-	-	-	-	-	-	4,43
Parte in proprietà e parte in affitto	-	1,22	-	-	-	-	-	-	1,22
Parte in proprietà e parte in uso gratuito	0,62	8,23	12,95	-	-	-	-	-	21,80
Altra forma di conduzione	9,65	22,43	49,21	53,05	33,98	-	-	-	168,32
Solo in proprietà	12.919,45	21.238,14	57.425,76	54.527,79	43.491,93	43.588,13	26.281,76	176.925,39	436.398,35
Solo in affitto	135,15	334,08	1.615,48	3.280,75	5.982,20	14.258,59	11.846,27	25.908,43	63.360,95
Solo in uso gratuito	154,39	347,81	1.214,67	1.234,00	986,51	725,70	577,81	1.131,26	6.372,15
Parte in proprietà e parte in affitto	231,01	1.177,26	11.597,84	35.176,39	79.731,23	148.811,83	94.930,80	114.548,32	486.204,68
Parte in proprietà e parte in uso gratuito	312,15	813,30	3.988,29	5.619,00	6.065,95	5.845,89	2.555,38	3.443,25	28.643,21
Parte in affitto e parte in uso gratuito	10,18	35,11	176,67	454,57	962,24	1.735,51	1.196,92	2.524,74	7.095,94
Parte in proprietà, parte in affitto e parte in uso gratuito	13,58	61,37	713,87	2.460,17	5.876,68	12.718,50	6.702,16	11.457,03	40.003,36
TOTALE	13.775,91	24.007,07	76.732,58	102.752,67	143.096,74	227.684,15	144.091,10	335.938,42	1.068.078,64

Tavola 3.2 segue - Aziende e relativa superficie agricola utilizzata (SAU) per classe di superficie agricola utilizzata, forma di conduzione, titolo di possesso dei terreni e zona altimetrica (superficie in ettari) - MONTAGNA

FORME DI CONDUZIONE TITOLI DI POSSESSO DEI TERRENI	CLASSI DI SUPERFICIE AGRICOLA UTILIZZATA								Totale
	Meno di 1	1 -- 2	2 -- 5	5 -- 10	10 -- 20	20 -- 50	50 -- 100	100 ed oltre	
SUPERFICIE AGRICOLA UTILIZZATA									
Solo in proprietà	1.854,56	3.520,12	9.187,28	7.610,92	4.903,86	4.971,13	2.563,58	4.941,27	39.552,72
Solo in affitto	24,38	42,42	259,33	472,67	600,70	809,88	1.108,17	7.975,84	11.293,39
Solo in uso gratuito	28,38	77,74	231,14	279,22	217,13	115,25	80,30	272,81	1.301,97
Parte in proprietà e parte in affitto	40,08	183,98	1.229,06	2.953,35	4.222,14	7.760,60	7.560,23	30.604,14	54.553,58
Parte in proprietà e parte in uso gratuito	67,47	195,49	1.088,10	1.346,17	1.664,44	1.441,95	1.125,20	1.690,18	8.619,00
Parte in affitto e parte in uso gratuito	3,36	10,06	28,80	79,43	81,34	349,87	424,85	639,51	1.617,22
Parte in proprietà, parte in affitto e parte in uso gratuito	4,49	16,39	150,82	432,96	617,31	1.820,49	1.615,24	5.092,21	9.749,91
Con solo manodopera familiare	2.022,72	4.046,20	12.174,53	13.174,72	12.306,92	17.269,17	14.477,57	51.215,96	126.687,79
Solo in proprietà	10,11	9,82	44,00	29,31	79,14	123,72	66,62	168,15	530,87
Solo in affitto	1,28	2,79	-	7,25	22,79	40,00	-	-	74,11
Solo in uso gratuito	-	-	-	-	-	-	-	-	-
Parte in proprietà e parte in affitto	0,36	2,38	15,97	37,43	189,68	196,49	-	1.068,78	1.511,09
Parte in proprietà e parte in uso gratuito	-	3,92	8,55	-	11,51	26,46	71,52	-	121,96
Parte in affitto e parte in uso gratuito	-	-	-	-	-	-	-	-	-
Parte in proprietà, parte in affitto e parte in uso gratuito	0,99	-	6,80	-	10,07	46,80	-	-	64,66
Con manodopera familiare prevalente	12,74	18,91	75,32	73,99	313,19	433,47	138,14	1.236,93	2.302,69
Solo in proprietà	1,80	4,91	22,25	6,82	-	-	64,98	-	100,76
Solo in affitto	-	-	-	-	-	-	-	256,08	256,08
Solo in uso gratuito	-	-	-	-	-	-	-	-	-
Parte in proprietà e parte in affitto	0,72	-	-	8,39	-	22,50	-	-	31,61
Parte in proprietà e parte in uso gratuito	-	-	-	-	-	-	-	-	-
Parte in affitto e parte in uso gratuito	-	-	-	-	-	-	-	-	-
Parte in proprietà, parte in affitto e parte in uso gratuito	-	2,17	-	-	-	-	-	-	2,17
Con manodopera extrafamiliare prevalente	2,52	7,08	22,25	15,21	-	22,50	64,98	256,08	390,62
Solo in proprietà	19,92	25,90	62,64	107,95	251,87	652,70	2.069,74	142.450,58	145.641,30
Solo in affitto	1,40	2,79	25,84	17,23	17,24	48,71	76,95	1.307,16	1.497,32
Solo in uso gratuito	-	-	8,06	-	-	40,22	50,10	107,32	205,70
Parte in proprietà e parte in affitto	0,86	2,86	9,27	-	33,69	95,99	55,47	490,54	688,68
Parte in proprietà e parte in uso gratuito	-	1,35	2,00	-	-	-	-	242,97	246,32
Parte in affitto e parte in uso gratuito	-	-	7,58	-	11,53	-	-	-	19,11
Parte in proprietà, parte in affitto e parte in uso gratuito	-	-	-	-	23,38	-	-	692,64	716,02
Conduzione con salariati	22,18	32,90	115,39	125,18	337,71	837,62	2.252,26	145.291,21	149.014,45
Solo in proprietà	-	-	7,69	-	-	-	-	-	7,69
Solo in affitto	-	-	-	-	-	-	-	-	-
Solo in uso gratuito	-	-	-	-	-	-	-	-	-
Parte in affitto e parte in uso gratuito	-	-	-	-	-	-	-	-	-
Conduzione a colonia parziaria appoderata	-	-	7,69	-	-	-	-	-	7,69
Solo in proprietà	2,88	6,18	27,22	26,47	-	-	-	-	62,75
Solo in affitto	-	-	-	7,45	-	-	-	-	7,45
Solo in uso gratuito	-	1,28	-	-	-	-	-	-	1,28
Parte in proprietà e parte in affitto	-	1,22	-	-	-	-	-	-	1,22
Parte in proprietà e parte in uso gratuito	0,62	8,23	12,95	-	-	-	-	-	21,80
Altra forma di conduzione	3,50	16,91	40,17	33,92	-	-	-	-	94,50
Solo in proprietà	1.889,27	3.566,93	9.351,08	7.781,47	5.234,87	5.747,55	4.764,92	147.560,00	185.896,09
Solo in affitto	27,06	48,00	285,17	504,60	640,73	898,59	1.185,12	9.539,08	13.128,35
Solo in uso gratuito	28,38	79,02	239,20	279,22	217,13	155,47	130,40	380,13	1.508,95
Parte in proprietà e parte in affitto	42,02	190,44	1.254,30	2.999,17	4.445,51	8.075,58	7.615,70	32.163,46	56.786,18
Parte in proprietà e parte in uso gratuito	68,09	208,99	1.111,60	1.346,17	1.675,95	1.468,41	1.196,72	1.933,15	9.009,08
Parte in affitto e parte in uso gratuito	3,36	10,06	36,38	79,43	92,87	349,87	424,85	639,51	1.636,33
Parte in proprietà, parte in affitto e parte in uso gratuito	5,48	18,56	157,62	432,96	650,76	1.867,29	1.615,24	5.784,85	10.532,76
TOTALE	2.063,66	4.122,00	12.435,35	13.423,02	12.957,82	18.562,76	16.932,95	198.000,18	278.497,74

Tavola 3.2 segue - Aziende e relativa superficie agricola utilizzata (SAU) per classe di superficie agricola utilizzata, forma di conduzione, titolo di possesso dei terreni e zona altimetrica (superficie in ettari) - COLLINA

FORME DI CONDUZIONE TITOLI DI POSSESSO DEI TERRENI	CLASSI DI SUPERFICIE AGRICOLA UTILIZZATA								Totale
	Meno di 1	1 -- 2	2 -- 5	5 -- 10	10 -- 20	20 -- 50	50 -- 100	100 ed oltre	
SUPERFICIE AGRICOLA UTILIZZATA									
Solo in proprietà	8.859,37	13.542,27	34.318,20	28.952,21	17.479,09	8.460,00	3.347,88	2.279,31	117.238,33
Solo in affitto	45,32	124,60	579,37	981,43	1.302,34	2.538,96	767,58	1.229,52	7.569,12
Solo in uso gratuito	92,92	199,22	653,48	586,79	311,02	195,13	133,90	-	2.172,46
Parte in proprietà e parte in affitto	110,60	574,73	5.274,95	14.284,43	25.155,86	38.736,71	15.688,17	11.123,07	110.948,52
Parte in proprietà e parte in uso gratuito	192,42	454,85	2.120,38	3.000,35	2.564,26	2.375,13	433,50	1.065,18	12.206,07
Parte in affitto e parte in uso gratuito	5,56	16,58	68,29	146,19	264,91	398,70	134,90	640,27	1.675,40
Parte in proprietà, parte in affitto e parte in uso gratuito	4,13	32,62	392,12	1.145,11	2.568,65	5.336,69	1.985,64	2.765,68	14.230,64
Con solo manodopera familiare	9.310,32	14.944,87	43.406,79	49.096,51	49.646,13	58.041,32	22.491,57	19.103,03	266.040,54
Solo in proprietà	117,17	230,44	985,37	1.666,44	1.462,20	1.424,14	343,05	822,35	7.051,16
Solo in affitto	1,74	2,67	7,20	74,35	150,03	223,59	-	346,78	806,36
Solo in uso gratuito	1,37	1,03	13,25	19,82	-	35,27	-	-	70,74
Parte in proprietà e parte in affitto	1,82	8,05	196,40	1.141,75	2.321,86	3.183,06	2.912,68	2.505,83	12.271,45
Parte in proprietà e parte in uso gratuito	3,02	-	51,97	83,63	216,66	146,92	60,22	119,01	681,43
Parte in affitto e parte in uso gratuito	-	-	-	5,90	31,20	32,01	-	-	69,11
Parte in proprietà, parte in affitto e parte in uso gratuito	-	-	9,15	96,79	108,00	219,38	71,87	919,56	1.424,75
Con manodopera familiare prevalente	125,12	242,19	1.263,34	3.088,68	4.289,95	5.264,37	3.387,82	4.713,53	22.375,00
Solo in proprietà	49,84	65,03	221,55	401,91	387,81	528,64	277,03	378,11	2.309,92
Solo in affitto	1,18	4,91	4,29	30,76	63,26	184,57	-	-	288,97
Solo in uso gratuito	0,09	-	5,74	-	-	-	-	-	5,83
Parte in proprietà e parte in affitto	-	5,55	23,02	100,86	352,42	757,93	863,53	1.095,66	3.198,97
Parte in proprietà e parte in uso gratuito	0,84	-	-	21,53	-	74,66	-	-	97,03
Parte in affitto e parte in uso gratuito	-	-	-	-	12,65	32,93	-	-	45,58
Parte in proprietà, parte in affitto e parte in uso gratuito	-	-	-	-	-	48,89	-	-	48,89
Con manodopera extrafamiliare prevalente	51,95	75,49	254,60	555,06	816,14	1.627,62	1.140,56	1.473,77	5.995,19
Solo in proprietà	163,69	238,98	602,34	627,54	1.088,55	2.145,97	1.175,34	4.360,71	10.403,12
Solo in affitto	1,49	5,33	8,84	44,46	68,29	430,54	237,23	448,29	1.244,47
Solo in uso gratuito	2,26	4,38	-	-	33,40	96,85	52,32	393,93	583,14
Parte in proprietà e parte in affitto	-	2,82	53,87	87,43	232,85	804,47	775,21	1.845,34	3.801,99
Parte in proprietà e parte in uso gratuito	3,27	5,09	11,23	34,91	67,56	75,29	113,11	-	310,46
Parte in affitto e parte in uso gratuito	-	-	-	-	19,86	28,84	-	-	48,70
Parte in proprietà, parte in affitto e parte in uso gratuito	-	-	-	5,84	36,32	117,36	60,36	203,22	423,10
Conduzione con salariati	170,71	256,60	676,28	800,18	1.546,83	3.699,32	2.413,57	7.251,49	16.814,98
Solo in proprietà	-	2,45	6,30	24,59	-	21,61	63,17	-	118,12
Solo in affitto	-	-	-	6,56	-	-	-	-	6,56
Solo in uso gratuito	-	-	-	5,67	-	-	-	-	5,67
Parte in affitto e parte in uso gratuito	-	-	-	9,11	-	-	-	-	9,11
Conduzione a colonia parziaria appoderata	-	2,45	6,30	45,93	-	21,61	63,17	-	139,46
Solo in proprietà	3,49	1,20	9,04	-	10,90	-	-	-	24,63
Solo in affitto	0,91	-	-	12,95	-	-	-	-	13,86
Solo in uso gratuito	-	3,13	-	-	-	-	-	-	3,13
Parte in proprietà e parte in affitto	-	-	-	-	-	-	-	-	-
Parte in proprietà e parte in uso gratuito	-	-	-	-	-	-	-	-	-
Altra forma di conduzione	4,40	4,33	9,04	12,95	10,90	-	-	-	41,62
Solo in proprietà	9.193,56	14.080,37	36.142,80	31.672,69	20.428,55	12.580,36	5.206,47	7.840,48	137.145,28
Solo in affitto	50,64	137,51	599,70	1.150,51	1.583,92	3.377,66	1.004,81	2.024,59	9.929,34
Solo in uso gratuito	96,64	207,76	672,47	612,28	344,42	327,25	186,22	393,93	2.840,97
Parte in proprietà e parte in affitto	112,42	591,15	5.548,24	15.614,47	28.062,99	43.482,17	20.239,59	16.569,90	130.220,93
Parte in proprietà e parte in uso gratuito	199,55	459,94	2.183,58	3.140,42	2.848,48	2.672,00	606,83	1.184,19	13.294,99
Parte in affitto e parte in uso gratuito	5,56	16,58	68,29	161,20	328,62	492,48	134,90	640,27	1.847,90
Parte in proprietà, parte in affitto e parte in uso gratuito	4,13	32,62	401,27	1.247,74	2.712,97	5.722,32	2.117,87	3.888,46	16.127,38
TOTALE	9.662,50	15.525,93	45.616,35	53.599,31	56.309,95	68.654,24	29.496,69	32.541,82	311.406,79

Tavola 3.2 segue - Aziende e relativa superficie agricola utilizzata (SAU) per classe di superficie agricola utilizzata, forma di conduzione, titolo di possesso dei terreni e zona altimetrica (superficie in ettari) - PIANURA

FORME DI CONDUZIONE TITOLI DI POSSESSO DEI TERRENI	CLASSI DI SUPERFICIE AGRICOLA UTILIZZATA								Totale
	Meno di 1	1 -- 2	2 -- 5	5 -- 10	10 -- 20	20 -- 50	50 -- 100	100 ed oltre	
SUPERFICIE AGRICOLA UTILIZZATA									
Solo in proprietà	1.679,90	3.211,24	10.688,62	13.453,28	15.812,33	20.728,53	10.688,03	5.314,31	81.576,24
Solo in affitto	52,44	127,43	703,44	1.536,34	3.421,60	8.633,60	7.030,09	6.341,48	27.846,42
Solo in uso gratuito	26,82	54,00	275,03	305,98	349,43	207,58	143,01	-	1.361,85
Parte in proprietà e parte in affitto	73,25	375,11	4.588,66	15.812,25	45.269,60	91.545,46	57.339,08	36.898,80	251.902,21
Parte in proprietà e parte in uso gratuito	42,06	134,20	638,61	1.021,08	1.331,40	1.570,77	506,97	-	5.245,09
Parte in affitto e parte in uso gratuito	1,26	5,71	68,83	206,34	529,55	805,24	499,98	264,53	2.381,44
Parte in proprietà, parte in affitto e parte in uso gratuito	3,97	10,19	150,61	736,86	2.462,13	4.925,46	2.490,06	1.508,14	12.287,42
Con solo manodopera familiare	1.879,70	3.917,88	17.113,80	33.072,13	69.176,04	128.416,64	78.697,22	50.327,26	382.600,67
Solo in proprietà	12,82	33,65	244,69	463,72	797,16	1.518,89	2.021,50	4.344,44	9.436,87
Solo in affitto	0,91	3,23	7,23	58,33	166,40	722,69	1.343,94	3.326,54	5.629,27
Solo in uso gratuito	0,18	1,70	7,42	14,13	17,98	-	-	229,80	271,21
Parte in proprietà e parte in affitto	0,17	8,22	99,96	479,57	1.428,61	4.030,39	7.092,93	17.397,32	30.537,17
Parte in proprietà e parte in uso gratuito	-	-	19,82	6,62	73,09	51,16	-	214,79	365,48
Parte in affitto e parte in uso gratuito	-	-	3,17	-	11,20	48,90	137,19	980,43	1.180,89
Parte in proprietà, parte in affitto e parte in uso gratuito	-	-	-	27,04	23,56	133,77	256,79	102,25	543,41
Con manodopera familiare prevalente	14,08	46,80	382,29	1.049,41	2.518,00	6.505,80	10.852,35	26.595,57	47.964,30
Solo in proprietà	9,76	25,56	59,27	74,18	97,32	700,56	1.311,01	2.675,31	4.952,97
Solo in affitto	0,50	-	13,98	21,01	34,93	141,40	538,54	1.353,17	2.103,53
Solo in uso gratuito	0,82	1,52	2,00	-	-	-	67,83	127,40	199,57
Parte in proprietà e parte in affitto	0,88	2,80	13,27	19,43	80,44	486,87	1.359,86	5.370,09	7.333,64
Parte in proprietà e parte in uso gratuito	-	-	-	-	-	35,25	52,29	111,12	198,66
Parte in affitto e parte in uso gratuito	-	-	-	7,60	-	-	-	-	7,60
Parte in proprietà, parte in affitto e parte in uso gratuito	-	-	-	-	-	-	74,20	173,33	247,53
Con manodopera extrafamiliare prevalente	11,96	29,88	88,52	122,22	212,69	1.364,08	3.403,73	9.810,42	15.043,50
Solo in proprietà	131,91	316,48	931,96	1.069,24	1.098,62	2.312,24	2.289,83	9.190,85	17.341,13
Solo in affitto	3,60	17,91	5,96	9,96	134,62	459,82	743,77	3.323,57	4.699,21
Solo in uso gratuito	1,53	3,81	18,55	22,39	57,55	35,40	50,35	-	189,58
Parte in proprietà e parte in affitto	2,27	9,54	93,41	251,50	444,08	1.191,36	1.283,64	6.148,75	9.424,55
Parte in proprietà e parte in uso gratuito	2,45	10,17	34,68	104,71	137,03	48,30	192,57	-	529,91
Parte in affitto e parte in uso gratuito	-	2,76	-	-	-	39,02	-	-	41,78
Parte in proprietà, parte in affitto e parte in uso gratuito	-	-	4,37	15,57	27,26	69,66	148,00	-	264,86
Conduzione con salariati	141,76	360,67	1.088,93	1.473,37	1.899,16	4.155,80	4.708,16	18.663,17	32.491,02
Solo in proprietà	0,50	2,72	7,34	7,03	-	-	-	-	17,59
Solo in affitto	-	-	-	-	-	24,83	-	-	24,83
Solo in uso gratuito	-	-	-	-	-	-	-	-	-
Parte in affitto e parte in uso gratuito	-	-	-	-	-	-	-	-	-
Conduzione a colonia parziaria appoderata	0,50	2,72	7,34	7,03	-	24,83	-	-	42,42
Solo in proprietà	1,73	1,19	-	6,18	23,08	-	-	-	32,18
Solo in affitto	-	-	-	-	-	-	-	-	-
Solo in uso gratuito	0,02	-	-	-	-	-	-	-	0,02
Parte in proprietà e parte in affitto	-	-	-	-	-	-	-	-	-
Parte in proprietà e parte in uso gratuito	-	-	-	-	-	-	-	-	-
Altra forma di conduzione	1,75	1,19	-	6,18	23,08	-	-	-	32,20
Solo in proprietà	1.836,62	3.590,84	11.931,88	15.073,63	17.828,51	25.260,22	16.310,37	21.524,91	113.356,98
Solo in affitto	57,45	148,57	730,61	1.625,64	3.757,55	9.982,34	9.656,34	14.344,76	40.303,26
Solo in uso gratuito	29,37	61,03	303,00	342,50	424,96	242,98	261,19	357,20	2.022,23
Parte in proprietà e parte in affitto	76,57	395,67	4.795,30	16.562,75	47.222,73	97.254,08	67.075,51	65.814,96	299.197,57
Parte in proprietà e parte in uso gratuito	44,51	144,37	693,11	1.132,41	1.541,52	1.705,48	751,83	325,91	6.339,14
Parte in affitto e parte in uso gratuito	1,26	8,47	72,00	213,94	540,75	893,16	637,17	1.244,96	3.611,71
Parte in proprietà, parte in affitto e parte in uso gratuito	3,97	10,19	154,98	779,47	2.512,95	5.128,89	2.969,05	1.783,72	13.343,22
TOTALE	2.049,75	4.359,14	18.680,88	35.730,34	73.828,97	140.467,15	97.661,46	105.396,42	478.174,11

Tavola 3.3 - Aziende e relativa superficie per forma di utilizzazione dei terreni, classe di superficie totale e classe di superficie agricola utilizzata (SAU) (superficie in ettari)

CLASSI DI SUPERFICIE TOTALE CLASSI DI SAU	SUPERFICIE AGRICOLA UTILIZZATA				Arboricoltura da legno	Boschi	SUPERFICIE AGRICOLA NON UTILIZZATA			Totale generale
	Seminativi	Coltivazioni legnose agrarie	Prati permanenti e pascoli	Totale aziende con SAU			Totale	Di cui destinata ad attività ricreative	Altra superficie	
AZIENDE										
CLASSI DI SUPERFICIE TOTALE										
Meno di 1 ettaro	8.741	8.518	7.064	15.294	665	5.186	2.379	32	10.029	15.334
1 -- 2	10.669	9.171	7.526	15.767	1.385	8.945	3.780	24	12.180	15.799
2 -- 3	8.933	7.157	5.801	12.031	1.332	7.577	3.351	27	9.866	12.060
3 -- 5	12.936	9.781	8.244	16.304	2.049	10.765	4.752	33	14.034	16.313
5 -- 10	16.780	11.358	10.358	19.802	2.562	13.057	5.860	55	17.777	19.820
10 -- 20	12.253	6.261	7.040	13.520	1.760	7.645	3.572	57	12.503	13.529
20 -- 30	4.643	1.655	2.500	4.936	627	2.214	1.023	18	4.603	4.938
30 -- 50	3.734	1.050	1.982	3.979	525	1.721	858	20	3.733	3.981
50 -- 100	2.247	477	1.089	2.439	352	982	527	24	2.265	2.442
100 ed oltre	940	119	809	1.371	180	654	432	61	1.236	1.371
TOTALE	81.876	55.547	52.413	105.443	11.437	58.746	26.534	351	88.226	105.587
CLASSI DI SAU										
Senza superficie	-	-	-	-	59	111	52	6	118	144
Meno di 1 ettaro	17.839	16.955	14.392	29.547	3.434	17.376	8.611	83	21.351	29.547
1 -- 2	12.315	10.173	8.502	16.718	1.639	10.249	4.555	42	13.536	16.718
2 -- 3	8.367	6.426	5.459	10.578	1.064	6.428	2.731	24	8.984	10.578
3 -- 5	11.009	7.743	6.697	13.096	1.401	7.940	3.284	26	11.518	13.096
5 -- 10	12.908	7.832	7.281	14.545	1.581	8.131	3.314	44	13.203	14.545
10 -- 20	9.562	4.050	4.987	10.222	1.067	4.554	2.010	38	9.510	10.222
20 -- 30	3.937	1.203	1.986	4.145	451	1.537	685	20	3.884	4.145
30 -- 50	3.175	737	1.553	3.334	367	1.210	576	18	3.122	3.334
50 -- 100	1.955	342	881	2.112	251	720	395	16	1.963	2.112
100 ed oltre	809	86	675	1.146	123	490	321	34	1.037	1.146
TOTALE	81.876	55.547	52.413	105.443	11.437	58.746	26.534	351	88.226	105.587
SUPERFICIE INVESTITA										
CLASSI DI SUPERFICIE TOTALE										
Meno di 1 ettaro	1.677,35	2.546,39	1.915,56	6.139,30	191,56	1.365,03	441,33	6,07	568,43	8.705,65
1 -- 2	5.227,72	5.360,00	4.386,61	14.974,33	714,03	5.045,78	1.444,21	7,04	1.004,92	23.183,27
2 -- 3	8.037,78	6.206,43	4.989,60	19.233,81	930,26	6.675,46	1.874,82	10,34	1.052,80	29.767,15
3 -- 5	19.563,33	12.699,92	10.554,24	42.817,49	1.953,70	13.449,59	3.567,83	17,43	1.859,99	63.648,60
5 -- 10	53.635,42	25.144,00	22.477,18	101.256,60	3.599,55	25.961,81	6.351,80	45,03	3.359,17	140.528,93
10 -- 20	97.732,32	22.756,05	29.800,75	150.289,12	3.997,28	25.263,90	5.387,83	88,83	4.110,81	189.048,94
20 -- 30	75.707,27	8.375,54	19.313,26	103.396,07	2.027,10	10.163,89	2.268,12	14,18	2.424,94	120.280,12
30 -- 50	100.594,10	6.687,57	25.216,97	132.498,64	2.839,46	10.270,65	2.511,36	116,07	2.931,46	151.051,57
50 -- 100	115.102,33	4.445,54	28.507,88	148.055,75	3.071,98	8.936,45	3.260,34	166,40	3.269,40	166.593,92
100 ed oltre	100.387,58	1.857,71	247.172,24	349.417,53	5.338,64	131.892,60	62.415,95	786,34	17.970,11	567.034,83
TOTALE	577.665,20	96.079,15	394.334,29	1.068.078,64	24.663,56	239.025,16	89.523,59	1.257,73	38.552,03	1.459.842,98
CLASSI DI SAU										
Senza superficie	-	-	-	-	143,21	376,00	137,00	41,74	88,07	744,28
Meno di 1 ettaro	3.459,75	5.580,64	4.735,52	13.775,91	3.810,18	21.346,30	6.984,13	88,90	2.086,24	48.002,76
1 -- 2	8.265,35	8.312,50	7.429,22	24.007,07	2.111,66	17.451,26	5.984,84	50,04	1.594,44	51.149,27
2 -- 3	10.438,41	8.136,12	7.297,76	25.872,29	1.494,91	11.667,53	2.807,80	15,67	1.229,32	43.071,85
3 -- 5	23.757,53	14.529,96	12.572,80	50.860,29	2.445,01	16.916,92	3.546,63	19,09	1.991,88	75.760,73
5 -- 10	56.737,74	23.828,20	22.186,73	102.752,67	3.318,05	21.888,26	4.317,62	55,37	3.125,07	135.401,67
10 -- 20	97.810,65	18.106,19	27.179,90	143.096,74	2.690,72	15.799,17	3.207,06	90,39	3.794,54	168.588,23
20 -- 30	74.750,40	7.491,95	18.877,48	101.119,83	1.699,00	7.604,16	1.983,42	150,97	2.346,57	114.752,98
30 -- 50	97.841,81	5.251,86	23.470,65	126.564,32	2.124,30	5.304,20	2.428,35	118,16	2.988,11	139.409,28
50 -- 100	111.725,97	3.487,39	28.877,74	144.091,10	1.656,72	9.962,32	3.506,52	112,67	3.209,03	162.425,69
100 ed oltre	92.877,59	1.354,34	241.706,49	335.938,42	3.169,80	110.709,04	54.620,22	514,73	16.098,76	520.536,24
TOTALE	577.665,20	96.079,15	394.334,29	1.068.078,64	24.663,56	239.025,16	89.523,59	1.257,73	38.552,03	1.459.842,98

Tavola 3.4 - Aziende con seminativi e relativa superficie investita per classe di superficie agricola utilizzata (SAU) e principali coltivazioni praticate (superficie in ettari) - TOTALE

COLTIVAZIONI	CLASSI DI SUPERFICIE AGRICOLA UTILIZZATA								Totale
	Meno di 1	1 -- 2	2 -- 5	5 -- 10	10 -- 20	20 -- 50	50 -- 100	100 ed oltre	
	AZIENDE								
SEMINATIVI	8.154	8.789	15.947	11.672	9.175	6.907	1.891	775	63.310
Cereali	3.779	5.282	11.761	9.620	8.177	6.441	1.789	696	47.545
Frumento tenero e spelta	857	1.698	5.202	5.214	4.567	3.478	786	219	22.021
Frumento duro	62	125	374	315	275	199	57	17	1.424
Segale	18	22	117	126	116	64	25	13	501
Orzo	319	602	1.963	2.414	2.525	2.008	441	133	10.405
Avena	36	74	221	229	244	162	47	16	1.029
Granoturco	2.690	3.653	8.336	7.212	6.494	5.168	1.294	452	35.299
Riso	17	22	95	142	297	783	654	348	2.358
Sorgo	8	14	31	48	40	53	13	7	214
Altri cereali	18	33	149	147	142	120	47	23	679
Legumi secchi	86	117	237	269	169	104	36	9	1.027
Patata	849	848	1.243	725	403	246	59	32	4.405
Barbabietola da zucchero	9	28	122	244	374	531	287	123	1.718
Piante sarchiate da foraggio	5	2	7	4	3	1	1	1	24
Piante industriali	108	292	1.168	1.619	1.718	1.692	591	265	7.453
Tabacco	2	3	1	3	1	-	-	5	15
Luppolo	-	-	-	-	1	-	1	-	2
Cotone	-	-	1	1	2	-	-	1	5
Lino	-	-	-	-	-	-	-	-	-
Canapa	-	1	1	4	1	2	1	-	10
Piante da semi oleosi	89	264	1.115	1.568	1.674	1.641	581	259	7.191
Colza e ravizzone	10	30	70	131	140	145	58	32	616
Girasole	31	63	331	455	483	475	161	65	2.064
Soia	49	169	733	1.010	1.118	1.145	411	189	4.824
Altre piante da semi oleosi	1	4	12	12	4	6	3	1	43
Piante aromatiche, medicinali e da condimento	18	22	38	41	41	47	13	-	220
Altre piante industriali	1	2	13	5	5	7	2	-	35
Ortive	1.757	1.397	2.251	1.648	1.062	628	161	67	8.971
In piena aria	1.664	1.315	2.146	1.564	1.003	604	153	67	8.516
In coltivazioni di pieno campo	1.449	1.139	1.809	1.340	876	540	142	61	7.356
Pomodoro da mensa	126	132	179	131	71	41	5	2	687
Pomodoro da industria	23	26	31	22	18	18	20	15	173
Altre ortive	1.394	1.088	1.739	1.287	847	520	132	54	7.061
In orti stabili o industriali	234	204	378	279	147	76	13	8	1.339
Pomodoro da mensa	32	28	28	29	10	7	1	1	136
Altre ortive	233	197	370	267	143	70	12	7	1.299
Protette	229	274	428	277	172	70	13	1	1.464
In serra	137	148	244	171	118	46	10	-	874
Pomodoro da mensa	44	36	82	83	56	18	1	-	320
Altre ortive	118	134	213	140	95	36	10	-	746
In tunnel, campane, ecc.	97	133	196	114	62	25	3	1	631
Flori e piante ornamentali	304	186	177	68	36	16	2	3	792
In piena aria	186	126	114	34	24	10	1	2	497
Protetti	246	140	128	52	27	9	2	1	605
In serra	204	97	97	45	21	5	2	1	472
In tunnel, campane, ecc.	94	70	57	14	10	5	-	-	250
Piantine	99	57	64	32	27	10	4	-	293
Orticole	50	33	29	17	20	4	3	-	156
Floricole ed ornamentali	66	26	27	12	7	3	1	-	142
Altre piantine	8	9	14	5	6	4	-	-	46
Foraggiere avvicendate	1.434	1.402	3.290	3.526	3.451	3.041	651	229	17.024
Prati avvicendati	1.294	1.259	2.920	3.009	2.720	2.151	472	158	13.983
Erba medica	870	759	1.788	1.762	1.363	992	270	97	7.901
Altri prati avvicendati	428	519	1.245	1.439	1.575	1.353	264	84	6.907
Erbai	152	165	487	819	1.340	1.527	324	115	4.929
Granoturco in erba	14	20	53	61	91	122	33	10	404
Granoturco a maturazione cerosa	38	70	228	470	948	1.114	226	78	3.172
Altri erbai monofiti di cereali	3	4	10	25	30	46	15	5	138
Altri erbai	97	73	205	284	356	378	81	28	1.502
Sementi	-	4	1	2	4	3	1	1	16
Terreni a riposo	940	1.363	2.064	1.467	1.736	2.933	1.051	392	11.946

Tavola 3.4 segue - Aziende con seminativi e relativa superficie investita per classe di superficie agricola utilizzata (SAU) e principali coltivazioni praticate (superficie in ettari) - MONTAGNA

COLTIVAZIONI	CLASSI DI SUPERFICIE AGRICOLA UTILIZZATA								Totale
	Meno di 1	1 -- 2	2 -- 5	5 -- 10	10 -- 20	20 -- 50	50 -- 100	100 ed oltre	
AZIENDE									
SEMINATIVI	790	929	1.489	936	485	243	64	70	5.006
Cereali	196	305	649	477	288	135	19	30	2.099
Frumento tenero e spelta	42	99	299	251	134	64	4	7	900
Frumento duro	3	10	20	14	10	6	-	-	63
Segale	3	9	29	31	28	7	1	5	113
Orzo	21	45	123	133	107	55	8	11	503
Avena	2	15	41	30	31	16	7	3	145
Granoturco	147	180	416	313	190	93	12	20	1.371
Riso	-	-	1	-	-	-	-	-	1
Sorgo	-	1	1	1	1	-	1	-	5
Altri cereali	-	5	11	14	6	6	1	1	44
Legumi secchi	19	25	34	29	12	11	1	-	131
Patata	366	398	641	357	170	95	27	24	2.078
Barbabietola da zucchero	1	2	7	1	1	1	-	-	13
Piante sarchiate da foraggio	1	2	4	1	1	-	-	-	9
Piante industriali	6	7	16	14	4	5	-	1	53
Tabacco	-	-	-	1	-	-	-	-	1
Luppolo	-	-	-	-	-	-	-	-	-
Cotone	-	-	-	-	-	-	-	-	-
Lino	-	-	-	-	-	-	-	-	-
Canapa	-	-	-	-	-	-	-	-	-
Piante da semi oleosi	1	2	7	7	2	4	-	1	24
Colza e ravizzone	-	-	1	-	-	-	-	-	1
Girasole	1	2	1	2	-	1	-	-	7
Soia	-	-	5	5	2	3	-	1	16
Altre piante da semi oleosi	-	-	1	-	-	-	-	-	1
Piante aromatiche, medicinali e da condimento	5	4	6	6	1	1	-	-	23
Altre piante industriali	-	1	4	-	1	-	-	-	6
Ortive	203	278	456	306	131	56	12	17	1.459
In piena aria	183	251	423	288	121	53	12	17	1.348
In coltivazioni di pieno campo	139	206	326	237	102	44	12	16	1.082
Pomodoro da mensa	5	11	7	7	7	2	-	-	39
Pomodoro da industria	-	-	3	1	1	-	-	-	5
Altre ortive	139	204	321	234	98	42	12	16	1.066
In orti stabili o industriali	44	50	100	57	21	10	-	1	283
Pomodoro da mensa	1	1	4	1	-	3	-	-	10
Altre ortive	44	50	97	57	21	8	-	1	278
Protette	34	56	65	43	21	5	2	1	227
In serra	13	20	23	20	8	1	1	-	86
Pomodoro da mensa	1	3	4	4	1	-	-	-	13
Altre ortive	12	19	22	17	8	1	1	-	80
In tunnel, campane, ecc.	21	36	42	24	14	4	1	1	143
Flori e piante ornamentali	52	37	19	14	3	1	-	-	126
In piena aria	39	26	15	9	2	1	-	-	92
Protetti	38	29	12	7	2	-	-	-	88
In serra	31	21	10	5	2	-	-	-	69
In tunnel, campane, ecc.	16	16	6	3	-	-	-	-	41
Piantine	20	7	7	3	3	-	-	-	40
Orticole	9	3	3	2	2	-	-	-	19
Floricole ed ornamentali	11	5	3	1	-	-	-	-	20
Altre piantine	4	1	2	-	1	-	-	-	8
Foraggiere avvicendate	122	181	385	353	215	110	23	28	1.417
Prati avvicendati	101	156	320	295	173	82	13	19	1.159
Erba medica	22	36	123	111	79	35	9	9	424
Altri prati avvicendati	79	121	207	203	120	57	4	14	805
Erbai	23	33	85	97	77	45	13	16	389
Granoturco in erba	3	3	16	12	11	6	2	-	53
Granoturco a maturazione cerosa	6	10	35	44	42	25	9	13	184
Altri erbai monofiti di cereali	-	1	2	1	-	1	-	-	5
Altri erbai	14	20	34	42	34	17	3	4	168
Sementi	-	-	-	1	-	-	-	-	1
Terreni a riposo	11	28	37	16	10	7	1	6	116

Tavola 3.4 segue - Aziende con seminativi e relativa superficie investita per classe di superficie agricola utilizzata (SAU) e principali coltivazioni praticate (superficie in ettari) - COLLINA

COLTIVAZIONI	CLASSI DI SUPERFICIE AGRICOLA UTILIZZATA								Totale
	Meno di 1	1 -- 2	2 -- 5	5 -- 10	10 -- 20	20 -- 50	50 -- 100	100 ed oltre	
AZIENDE									
SEMINATIVI	5.178	5.484	9.394	6.075	3.656	2.153	415	138	32.493
Cereali	2.325	3.201	6.717	4.844	3.188	1.986	385	124	22.770
Frumento tenero e spelta	516	997	2.902	2.678	1.942	1.332	255	74	10.696
Frumento duro	39	82	251	188	152	97	23	6	838
Segale	11	7	60	50	41	29	14	2	214
Orzo	182	348	1.225	1.448	1.289	915	180	48	5.635
Avena	24	37	118	136	143	91	23	5	577
Granoturco	1.678	2.265	4.696	3.424	2.375	1.564	313	102	16.417
Riso	1	3	8	13	10	14	11	10	70
Sorgo	8	10	22	37	27	37	9	1	151
Altri cereali	11	14	92	78	69	55	20	5	344
Legumi secchi	46	46	66	47	29	24	7	2	267
Patata	423	389	506	252	135	69	9	4	1.787
Barbabietola da zucchero	4	7	30	66	109	174	71	38	499
Piante sarchiate da foraggio	3	-	3	-	1	1	1	-	9
Piante industriali	57	150	591	804	707	562	175	57	3.103
Tabacco	1	2	-	1	-	-	-	-	4
Luppolo	-	-	-	-	-	-	-	-	-
Cotone	-	-	-	-	1	-	-	-	1
Lino	-	-	-	-	-	-	-	-	-
Canapa	-	1	1	2	1	1	-	-	6
Piante da semi oleosi	46	135	566	779	687	556	173	57	2.999
Colza e ravizzone	2	11	28	42	40	36	6	2	167
Girasole	22	48	237	294	273	234	68	24	1.200
Soia	22	76	314	463	409	339	117	38	1.778
Altre piante da semi oleosi	-	1	4	3	1	3	-	-	12
Piante aromatiche, medicinali e da condimento	10	11	22	21	18	5	2	-	89
Altre piante industriali	-	1	2	3	2	1	-	-	9
Ortive	1.105	764	1.122	693	381	209	41	7	4.322
In piena aria	1.054	724	1.082	660	369	201	39	7	4.136
In coltivazioni di pieno campo	951	658	964	585	347	184	36	6	3.731
Pomodoro da mensa	84	77	115	59	35	16	3	-	389
Pomodoro da industria	20	22	22	14	9	8	-	2	97
Altre ortive	906	626	916	565	332	177	35	5	3.562
In orti stabili o industriali	116	76	142	91	27	19	4	1	476
Pomodoro da mensa	22	18	19	14	5	2	-	1	81
Altre ortive	115	71	138	85	27	17	4	-	457
Protette	111	120	190	108	42	21	4	-	596
In serra	63	61	105	69	32	17	4	-	351
Pomodoro da mensa	22	17	42	32	13	5	-	-	131
Altre ortive	53	58	88	58	24	16	4	-	301
In tunnel, campane, ecc.	49	61	92	44	13	4	-	-	263
Flori e piante ornamentali	137	83	83	30	20	8	-	-	361
In piena aria	78	58	55	15	13	6	-	-	225
Protetti	110	54	59	22	15	4	-	-	264
In serra	87	36	41	20	12	2	-	-	198
In tunnel, campane, ecc.	42	28	30	6	6	2	-	-	114
Piantine	41	22	34	14	10	3	1	-	125
Orticole	24	12	15	9	6	1	1	-	68
Floricole ed ornamentali	25	9	13	3	3	1	-	-	54
Altre piantine	2	3	8	2	4	2	-	-	21
Foraggiere avvicendate	941	932	2.119	1.944	1.417	1.085	212	71	8.721
Prati avvicendati	867	869	1.969	1.763	1.245	862	166	48	7.789
Erba medica	647	624	1.475	1.406	960	657	130	37	5.936
Altri prati avvicendati	224	263	590	507	414	326	69	18	2.411
Erbai	82	76	195	266	278	362	87	32	1.378
Granoturco in erba	10	12	26	23	26	46	15	4	162
Granoturco a maturazione cerosa	19	28	73	120	140	191	48	20	639
Altri erbai monofiti di cereali	2	1	4	6	4	13	5	-	35
Altri erbai	51	35	94	119	128	154	30	11	622
Sementi	-	4	-	1	2	-	-	-	7
Terreni a riposo	811	1.159	1.632	1.017	643	752	265	84	6.363

Tavola 3.4 segue - Aziende con seminativi e relativa superficie investita per classe di superficie agricola utilizzata (SAU) e principali coltivazioni praticate (superficie in ettari) - PIANURA

COLTIVAZIONI	CLASSI DI SUPERFICIE AGRICOLA UTILIZZATA								Totale
	Meno di 1	1 -- 2	2 -- 5	5 -- 10	10 -- 20	20 -- 50	50 -- 100	100 ed oltre	
	AZIENDE								
SEMINATIVI	2.186	2.376	5.064	4.661	5.034	4.511	1.412	567	25.811
Cereali	1.258	1.776	4.395	4.299	4.701	4.320	1.385	542	22.676
Frumento tenero e spelta	299	602	2.001	2.285	2.491	2.082	527	138	10.425
Frumento duro	20	33	103	113	113	96	34	11	523
Segale	4	6	28	45	47	28	10	6	174
Orzo	116	209	615	833	1.129	1.038	253	74	4.267
Avena	10	22	62	63	70	55	17	8	307
Granoturco	865	1.208	3.224	3.475	3.929	3.511	969	330	17.511
Riso	16	19	86	129	287	769	643	338	2.287
Sorgo	-	3	8	10	12	16	3	6	58
Altri cereali	7	14	46	55	67	59	26	17	291
Legumi secchi	21	46	137	193	128	69	28	7	629
Patata	60	61	96	116	98	82	23	4	540
Barbabietola da zucchero	4	19	85	177	264	356	216	85	1.206
Piante sarchiate da foraggio	1	-	-	3	1	-	-	1	6
Piante industriali	45	135	561	801	1.007	1.125	416	207	4.297
Tabacco	1	1	1	1	1	-	-	5	10
Luppolo	-	-	-	-	1	-	1	-	2
Cotone	-	-	1	1	1	-	-	1	4
Lino	-	-	-	-	-	-	-	-	-
Canapa	-	-	-	2	-	1	1	-	4
Piante da semi oleosi	42	127	542	782	985	1.081	408	201	4.168
Colza e ravizzone	8	19	41	89	100	109	52	30	448
Girasole	8	13	93	159	210	240	93	41	857
Soia	27	93	414	542	707	803	294	150	3.030
Altre piante da semi oleosi	1	3	7	9	3	3	3	1	30
Piante aromatiche, medicinali e da condimento	3	7	10	14	22	41	11	-	108
Altre piante industriali	1	-	7	2	2	6	2	-	20
Ortive	449	355	673	649	550	363	108	43	3.190
In piena aria	427	340	641	616	513	350	102	43	3.032
In coltivazioni di pieno campo	359	275	519	518	427	312	94	39	2.543
Pomodoro da mensa	37	44	57	65	29	23	2	2	259
Pomodoro da industria	3	4	6	7	8	10	20	13	71
Altre ortive	349	258	502	488	417	301	85	33	2.433
In orti stabili o industriali	74	78	136	131	99	47	9	6	580
Pomodoro da mensa	9	9	5	14	5	2	1	-	45
Altre ortive	74	76	135	125	95	45	8	6	564
Protette	84	98	173	126	109	44	7	-	641
In serra	61	67	116	82	78	28	5	-	437
Pomodoro da mensa	21	16	36	47	42	13	1	-	176
Altre ortive	53	57	103	65	63	19	5	-	365
In tunnel, campane, ecc.	27	36	62	46	35	17	2	-	225
Flori e piante ornamentali	115	66	75	24	13	7	2	3	305
In piena aria	69	42	44	10	9	3	1	2	180
Protetti	98	57	57	23	10	5	2	1	253
In serra	86	40	46	20	7	3	2	1	205
In tunnel, campane, ecc.	36	26	21	5	4	3	-	-	95
Piantine	38	28	23	15	14	7	3	-	128
Orticole	17	18	11	6	12	3	2	-	69
Floricole ed ornamentali	30	12	11	8	4	2	1	-	68
Altre piantine	2	5	4	3	1	2	-	-	17
Foraggere avvicendate	371	289	786	1.229	1.819	1.846	416	130	6.886
Prati avvicendati	326	234	631	951	1.302	1.207	293	91	5.035
Erba medica	201	99	190	245	324	300	131	51	1.541
Altri prati avvicendati	125	135	448	729	1.041	970	191	52	3.691
Erbai	47	56	207	456	985	1.120	224	67	3.162
Granoturco in erba	1	5	11	26	54	70	16	6	189
Granoturco a maturazione cerosa	13	32	120	306	766	898	169	45	2.349
Altri erbai monofiti di cereali	1	2	4	18	26	32	10	5	98
Altri erbai	32	18	77	123	194	207	48	13	712
Sementi	-	-	1	-	2	3	1	1	8
Terreni a riposo	118	176	395	434	1.083	2.174	785	302	5.467

Tavola 3.4 segue - Aziende con seminativi e relativa superficie investita per classe di superficie agricola utilizzata (SAU) e principali coltivazioni praticate (superficie in ettari) - TOTALE

COLTIVAZIONI	CLASSI DI SUPERFICIE AGRICOLA UTILIZZATA								Totale
	Meno di 1	1 -- 2	2 -- 5	5 -- 10	10 -- 20	20 -- 50	50 -- 100	100 ed oltre	
	SUPERFICIE INVESTITA								
SEMINATIVI	2.776,37	7.871,89	33.656,13	56.417,59	97.613,64	172.460,28	111.689,14	92.861,57	575.346,61
Cereali	1.450,91	4.736,69	22.825,83	38.653,06	66.915,91	115.991,50	83.238,22	72.377,41	406.189,53
Frumento tenero e spelta	344,06	1.317,29	7.029,76	11.868,84	17.965,95	25.471,73	12.605,37	6.898,40	83.501,40
Frumento duro	20,46	83,10	425,22	613,85	943,24	1.030,69	554,10	715,78	4.386,44
Segale	4,75	7,93	89,35	158,22	163,87	173,82	127,52	43,07	768,53
Orzo	117,62	401,70	2.001,76	3.551,73	5.432,62	7.523,09	3.150,35	1.638,70	23.817,57
Avena	8,86	39,23	183,76	304,67	487,43	607,22	293,22	328,17	2.252,56
Granoturco	933,92	2.830,82	12.591,39	20.962,79	37.953,23	58.724,22	28.339,27	15.574,68	177.910,32
Riso	10,83	25,35	260,04	777,72	3.316,39	21.542,93	37.642,67	46.722,13	110.298,06
Sorgo	2,57	7,10	34,37	107,14	190,15	298,60	135,39	64,56	839,88
Altri cereali	7,84	24,17	210,18	308,10	463,03	619,20	390,33	391,92	2.414,77
Legumi secchi	13,85	55,16	220,62	384,22	339,55	409,81	294,49	234,41	1.952,11
Patata	67,79	104,66	212,60	187,31	235,82	361,14	263,03	32,95	1.465,30
Barbabietola da zucchero	1,63	21,79	153,17	510,66	1.242,45	3.379,62	3.599,45	3.437,77	12.346,54
Piante sarchiate da foraggio	0,76	0,33	0,60	4,43	11,23	2,00	7,04	33,00	59,39
Piante industriali	45,59	275,06	2.054,88	4.397,03	7.158,12	12.042,58	6.956,66	7.003,03	39.932,95
Tabacco	0,70	1,68	1,58	6,42	0,77	-	-	87,35	98,50
Luppolo	-	-	-	-	1,41	-	7,23	-	8,64
Cotone	-	-	2,93	1,39	3,16	-	-	21,92	29,40
Lino	-	-	-	-	-	-	-	-	-
Canapa	-	0,10	1,00	15,27	6,78	6,41	1,00	-	30,56
Piante da semi oleosi	40,24	257,98	1.990,42	4.284,67	7.019,51	11.693,29	6.724,21	6.893,76	38.904,08
Colza e ravizzone	2,96	35,60	123,79	351,27	615,13	856,83	459,12	389,13	2.833,83
Girasole	14,51	58,19	589,36	1.243,66	2.053,70	3.293,12	1.868,24	1.558,53	10.679,31
Soia	22,17	160,46	1.255,97	2.661,51	4.340,00	7.526,69	4.373,93	4.942,77	25.283,50
Altre piante da semi oleosi	0,60	3,73	21,30	28,23	10,68	16,65	22,92	3,33	107,44
Piante aromatiche, medicinali e da condimento	4,45	13,37	41,14	73,34	117,47	289,26	176,19	-	715,22
Altre piante industriali	0,20	1,93	17,81	15,94	9,02	53,62	48,03	-	146,55
Ortive	346,76	576,86	1.432,12	1.536,04	1.418,19	1.395,54	1.283,66	828,73	8.817,90
In piena aria	305,34	494,96	1.246,91	1.372,40	1.266,70	1.330,53	1.249,57	828,71	8.095,12
In coltivazioni di pieno campo	244,02	387,98	968,91	1.087,17	1.039,03	1.072,32	1.194,22	724,02	6.717,67
Pomodoro da mensa	11,76	21,06	45,87	54,02	32,31	34,12	9,02	10,40	218,56
Pomodoro da industria	2,15	5,94	9,27	16,92	28,94	70,38	249,41	400,36	783,37
Altre ortive	230,11	360,98	913,77	1.016,23	977,78	967,82	935,79	313,26	5.715,74
In orti stabili o industriali	61,32	106,98	278,00	285,23	227,67	258,21	55,35	104,69	1.377,45
Pomodoro da mensa	2,30	5,46	11,24	11,12	4,15	30,93	0,38	27,14	92,72
Altre ortive	59,02	101,52	266,76	274,11	223,52	227,28	54,97	77,55	1.284,73
Protette	41,42	81,90	185,21	163,64	151,49	65,01	34,09	0,02	722,78
In serra	22,79	40,45	112,84	86,10	104,39	34,35	30,64	-	431,56
Pomodoro da mensa	5,41	4,77	16,39	17,98	34,03	8,91	0,61	-	88,10
Altre ortive	17,38	35,68	96,45	68,12	70,36	25,44	30,03	-	343,46
In tunnel, campane, ecc.	18,63	41,45	72,37	77,54	47,10	30,66	3,45	0,02	291,22
Fiori e piante ornamentali	93,80	117,59	182,66	71,80	61,65	32,29	0,60	6,35	566,74
In piena aria	56,76	78,16	121,57	46,53	46,11	23,65	0,20	6,10	379,08
Protetti	37,04	39,43	61,09	25,27	15,54	8,64	0,40	0,25	187,66
In serra	27,18	24,57	27,12	15,25	5,79	5,03	0,40	0,25	105,59
In tunnel, campane, ecc.	9,86	14,86	33,97	10,02	9,75	3,61	-	-	82,07
Piantine	19,49	29,53	42,04	25,47	55,75	44,32	0,64	-	217,24
Oricole	6,77	14,63	12,78	10,36	18,27	2,15	0,58	-	65,54
Floricole ed ornamentali	11,96	8,79	15,88	8,61	3,13	13,16	0,06	-	61,59
Altre piantine	0,76	6,11	13,38	6,50	34,35	29,01	-	-	90,11
Foraggiere avvicendate	462,06	1.004,70	4.441,08	8.739,20	17.253,44	29.953,63	10.249,56	4.700,63	76.804,30
Prati avvicendati	413,31	883,31	3.809,31	6.833,25	11.111,91	15.820,56	5.697,37	2.585,23	47.154,25
Erba medica	266,94	489,12	2.127,05	3.366,45	4.456,63	6.047,01	2.812,65	1.042,50	20.608,35
Altri prati avvicendati	146,37	394,19	1.682,26	3.466,80	6.655,28	9.773,55	2.884,72	1.542,73	26.545,90
Erbai	48,75	121,39	631,77	1.905,95	6.141,53	14.133,07	4.552,19	2.115,40	29.650,05
Granoturco in erba	4,38	10,28	49,39	123,80	308,05	846,17	319,55	157,94	1.819,56
Granoturco a maturazione cerosa	14,42	59,17	333,02	1.184,44	4.669,34	10.452,66	3.441,34	1.119,64	21.274,03
Altri erbai monofiti di cereali	0,47	3,12	6,29	30,92	128,63	299,07	137,37	94,78	700,65
Altri erbai	29,48	48,82	243,07	566,79	1.035,51	2.535,17	653,93	743,04	5.855,81
Sementi	-	1,94	1,10	1,22	8,05	21,61	2,16	49,61	85,69
Terreni a riposo	273,73	947,58	2.089,43	1.907,15	2.913,48	8.826,24	5.793,63	4.157,68	26.908,92

Tavola 3.4 segue - Aziende con seminativi e relativa superficie investita per classe di superficie agricola utilizzata (SAU) e principali coltivazioni praticate (superficie in ettari) - MONTAGNA

	CLASSI DI SUPERFICIE AGRICOLA UTILIZZATA								
COLTIVAZIONI	Meno di 1	1 -- 2	2 -- 5	5 -- 10	10 -- 20	20 -- 50	50 -- 100	100 ed oltre	Totale
	SUPERFICIE INVESTITA								
SEMINATIVI	187,57	522,31	1.881,15	2.654,30	2.788,36	2.670,98	698,32	760,59	12.163,58
Cereali	57,94	208,89	883,82	1.229,35	1.321,97	1.209,78	149,77	215,16	5.276,68
Frumento tenero e spelta	13,19	67,53	296,01	385,15	301,78	255,78	7,68	9,95	1.337,07
Frumento duro	0,55	7,04	17,12	18,05	14,00	21,11	-	-	77,87
Segale	0,65	3,07	13,40	19,48	22,56	14,64	2,30	2,78	78,88
Orzo	6,07	22,83	90,37	155,24	158,12	148,33	13,81	25,68	620,45
Avena	0,58	5,31	19,05	31,84	39,49	21,81	20,17	0,78	139,03
Granoturco	36,90	101,28	436,97	600,13	769,29	727,48	95,83	167,57	2.935,45
Riso	-	-	0,50	-	-	-	-	-	0,50
Sorgo	-	0,76	0,02	0,05	4,00	-	3,69	-	8,52
Altri cereali	-	1,07	10,38	19,41	12,73	20,63	6,29	8,40	78,91
Legumi secchi	2,34	6,25	10,75	12,85	12,33	17,07	0,12	-	61,71
Patata	26,06	42,20	89,85	61,39	41,68	38,96	1,80	4,00	305,94
Barbabietola da zucchero	0,05	0,07	0,45	0,03	0,46	0,03	-	-	1,09
Piante sarchiate da foraggio	0,01	0,33	0,31	0,05	0,20	-	-	-	0,90
Piante industriali	1,02	3,04	22,73	21,30	23,12	14,50	-	3,43	89,14
Tabacco	-	-	-	0,19	-	-	-	-	0,19
Luppolo	-	-	-	-	-	-	-	-	-
Cotone	-	-	-	-	-	-	-	-	-
Lino	-	-	-	-	-	-	-	-	-
Canapa	-	-	-	-	-	-	-	-	-
Piante da semi oleosi	0,30	0,57	11,86	14,72	15,05	14,40	-	3,43	60,33
Colza e ravizzone	-	-	1,21	-	-	-	-	-	1,21
Girasole	0,30	0,57	0,69	8,09	-	6,57	-	-	16,22
Soia	-	-	9,95	6,63	15,05	7,83	-	3,43	42,89
Altre piante da semi oleosi	-	-	0,01	-	-	-	-	-	0,01
Piante aromatiche, medicinali e da condimento	0,72	0,75	5,62	6,39	7,96	0,10	-	-	21,54
Altre piante industriali	-	1,72	5,25	-	0,11	-	-	-	7,08
Ortive	41,46	81,94	183,93	170,42	119,16	65,94	117,86	68,65	849,36
In piena aria	35,50	65,12	158,82	144,91	104,98	62,91	116,90	68,63	757,77
In coltivazioni di pieno campo	26,00	51,40	119,68	110,17	81,46	56,11	116,90	68,60	630,32
Pomodoro da mensa	0,40	1,25	1,15	1,20	1,48	0,85	-	-	6,33
Pomodoro da industria	-	-	0,44	0,38	1,38	-	-	-	2,20
Altre ortive	25,60	50,15	118,09	108,59	78,60	55,26	116,90	68,60	621,79
In orti stabili o industriali	9,50	13,72	39,14	34,74	23,52	6,80	-	0,03	127,45
Pomodoro da mensa	0,11	0,01	4,65	0,01	-	0,36	-	-	5,14
Altre ortive	9,39	13,71	34,49	34,73	23,52	6,44	-	0,03	122,31
Protette	5,96	16,82	25,11	25,51	14,18	3,03	0,96	0,02	91,59
In serra	1,22	4,45	8,24	7,14	5,78	0,36	0,01	-	27,20
Pomodoro da mensa	0,08	0,22	0,68	1,11	0,06	-	-	-	2,15
Altre ortive	1,14	4,23	7,56	6,03	5,72	0,36	0,01	-	25,05
In tunnel, campane, ecc.	4,74	12,37	16,87	18,37	8,40	2,67	0,95	0,02	64,39
Fiori e piante ornamentali	16,48	22,66	16,83	14,09	0,11	0,78	-	-	70,95
In piena aria	11,91	14,48	12,74	11,61	0,03	0,78	-	-	51,55
Protetti	4,57	8,18	4,09	2,48	0,08	-	-	-	19,40
In serra	3,63	6,17	1,46	1,23	0,08	-	-	-	12,57
In tunnel, campane, ecc.	0,94	2,01	2,63	1,25	-	-	-	-	6,83
Piantine	3,35	3,53	2,89	0,77	0,52	-	-	-	11,06
Oricole	0,90	0,63	0,54	0,27	0,32	-	-	-	2,66
Floricole ed ornamentali	2,28	1,74	1,90	0,50	-	-	-	-	6,42
Altre piantine	0,17	1,16	0,45	-	0,20	-	-	-	1,98
Foraggiere avvicendate	37,54	140,37	638,20	1.112,41	1.252,89	1.309,54	424,84	452,91	5.368,70
Prati avvicendati	31,26	121,64	538,48	894,34	994,25	906,14	300,72	349,56	4.136,39
Erba medica	6,16	26,39	212,94	292,03	311,45	273,76	261,00	37,39	1.421,12
Altri prati avvicendati	25,10	95,25	325,54	602,31	682,80	632,38	39,72	312,17	2.715,27
Erbai	6,28	18,73	99,72	218,07	258,64	403,40	124,12	103,35	1.232,31
Granoturco in erba	0,97	0,17	11,14	19,66	25,92	35,25	7,59	-	100,70
Granoturco a maturazione cerosa	1,62	5,83	52,21	92,27	136,16	167,03	77,38	63,07	595,57
Altri erbai monofiti di cereali	-	0,95	1,03	1,52	-	15,69	-	-	19,19
Altri erbai	3,69	11,78	35,34	104,62	96,56	185,43	39,15	40,28	516,85
Sementi	-	-	-	0,68	-	-	-	-	0,68
Terreni a riposo	1,32	13,03	31,39	30,96	15,92	14,38	3,93	16,44	127,37

Tavola 3.4 segue - Aziende con seminativi e relativa superficie investita per classe di superficie agricola utilizzata (SAU) e principali coltivazioni praticate (superficie in ettari) - COLLINA

COLTIVAZIONI	CLASSI DI SUPERFICIE AGRICOLA UTILIZZATA								Totale
	Meno di 1	1 -- 2	2 -- 5	5 -- 10	10 -- 20	20 -- 50	50 -- 100	100 ed oltre	
	SUPERFICIE INVESTITA								
SEMINATIVI	1.597,56	4.364,95	16.922,03	23.891,95	31.306,54	45.453,92	20.991,49	12.755,08	157.283,52
Cereali	786,04	2.418,77	10.597,86	15.306,30	20.430,64	28.335,61	12.734,82	7.695,58	98.305,62
Frumento tenero e spelta	187,84	663,55	3.338,23	5.238,63	6.649,88	9.520,20	4.020,86	2.599,15	32.218,34
Frumento duro	11,84	48,74	253,73	319,01	498,65	472,38	249,48	270,41	2.124,24
Segale	3,09	1,92	41,23	63,67	45,26	69,25	83,82	1,71	309,95
Orzo	63,22	196,24	1.115,39	1.982,28	2.769,64	3.544,77	1.384,51	517,78	11.573,83
Avena	4,86	21,90	102,25	149,97	246,48	291,61	92,59	17,65	927,31
Granoturco	507,83	1.467,46	5.587,63	7.281,99	9.858,90	13.617,53	6.301,89	3.565,74	48.188,97
Riso	0,80	2,56	8,76	59,32	64,85	333,54	446,67	680,10	1.596,60
Sorgo	2,57	5,09	20,85	56,67	108,73	211,71	41,08	0,27	446,97
Altri cereali	3,99	11,31	129,79	154,76	188,25	274,62	113,92	42,77	919,41
Legumi secchi	4,99	13,00	21,07	24,02	40,13	83,43	52,27	4,32	243,23
Patata	35,43	53,31	92,92	62,02	40,57	48,60	38,81	3,08	374,74
Barbabietola da zucchero	0,51	4,03	39,26	120,44	314,81	892,40	752,40	987,04	3.110,89
Piante sarchiate da foraggio	0,18	-	0,29	-	0,84	2,00	7,04	-	10,35
Piante industriali	22,91	127,12	1.029,80	2.116,64	3.100,26	4.406,51	2.108,71	1.486,27	14.398,22
Tabacco	0,54	0,68	-	2,51	-	-	-	-	3,73
Luppolo	-	-	-	-	-	-	-	-	-
Cotone	-	-	-	-	0,36	-	-	-	0,36
Lino	-	-	-	-	-	-	-	-	-
Canapa	-	0,10	1,00	3,99	6,78	0,69	-	-	12,56
Piante da semi oleosi	19,76	118,15	996,89	2.064,01	3.036,07	4.374,86	2.086,88	1.486,27	14.182,89
Colza e ravizzone	0,43	9,24	44,44	80,16	180,32	251,49	36,74	19,35	622,17
Girasole	10,66	42,57	399,77	776,79	1.189,67	1.612,91	846,78	534,02	5.413,17
Soia	8,67	64,63	542,35	1.198,03	1.665,08	2.498,23	1.203,36	932,90	8.113,25
Altre piante da semi oleosi	-	1,71	10,33	9,03	1,00	12,23	-	-	34,30
Piante aromatiche, medicinali e da condimento	2,61	7,98	25,12	32,65	50,54	30,82	21,83	-	171,55
Altre piante industriali	-	0,21	6,79	13,48	6,51	0,14	-	-	27,13
Ortive	177,58	259,56	629,39	538,40	388,02	317,91	443,41	76,04	2.830,31
In piena aria	157,43	228,94	556,64	482,41	356,81	305,74	423,03	76,04	2.587,04
In coltivazioni di pieno campo	130,07	196,60	447,67	401,88	310,98	207,65	408,35	48,90	2.152,10
Pomodoro da mensa	7,06	12,13	30,70	27,71	14,93	6,36	1,03	-	99,92
Pomodoro da industria	1,55	3,85	6,82	9,96	11,51	9,03	-	36,06	78,78
Altre ortive	121,46	180,62	410,15	364,21	284,54	192,26	407,32	12,84	1.973,40
In orti stabili o industriali	27,36	32,34	108,97	80,53	45,83	98,09	14,68	27,14	434,94
Pomodoro da mensa	1,25	2,56	5,59	5,36	1,14	29,24	-	27,14	72,28
Altre ortive	26,11	29,78	103,38	75,17	44,69	68,85	14,68	-	362,66
Protette	20,15	30,62	72,75	55,99	31,21	12,17	20,38	-	243,27
In serra	11,36	13,48	42,13	31,85	26,27	6,08	20,38	-	151,55
Pomodoro da mensa	2,18	1,46	6,72	5,99	11,50	1,42	-	-	29,27
Altre ortive	9,18	12,02	35,41	25,86	14,77	4,66	20,38	-	122,28
In tunnel, campane, ecc.	8,79	17,14	30,62	24,14	4,94	6,09	-	-	91,72
Fiori e piante ornamentali	38,46	45,47	94,55	28,03	38,19	16,05	-	-	260,75
In piena aria	21,40	31,02	59,52	19,74	28,62	14,23	-	-	174,53
Protetti	17,06	14,45	35,03	8,29	9,57	1,82	-	-	86,22
In serra	11,91	8,53	10,17	6,96	3,64	0,72	-	-	41,93
In tunnel, campane, ecc.	5,15	5,92	24,86	1,33	5,93	1,10	-	-	44,29
Piantine	7,50	8,91	21,29	6,23	21,02	3,09	0,23	-	68,27
Orticole	2,75	4,02	6,91	4,80	4,16	0,11	0,23	-	22,98
Floricole ed ornamentali	4,41	2,55	5,77	0,40	0,83	0,38	-	-	14,34
Altre piantine	0,34	2,34	8,61	1,03	16,03	2,60	-	-	30,95
Foraggiere avvicendate	287,12	628,78	2.668,43	4.221,82	5.765,61	8.927,36	3.071,03	1.528,57	27.098,72
Prati avvicendati	264,45	585,92	2.439,16	3.750,81	4.778,74	6.167,96	2.159,86	749,75	20.896,65
Erba medica	188,33	395,20	1.660,05	2.628,40	3.210,36	4.124,00	1.387,44	443,07	14.036,85
Altri prati avvicendati	76,12	190,72	779,11	1.122,41	1.568,38	2.043,96	772,42	306,68	6.859,80
Erbai	22,67	42,86	229,27	471,01	986,87	2.759,40	911,17	778,82	6.202,07
Granoturco in erba	2,80	6,51	24,91	35,79	59,20	297,83	191,00	66,46	684,50
Granoturco a maturazione cerosa	5,84	15,93	81,19	248,48	567,65	1.427,17	495,10	149,35	2.990,71
Altri erbai monofiti di cereali	0,25	0,24	2,65	5,94	24,74	82,74	32,19	-	148,75
Altri erbai	13,78	20,18	120,52	180,80	335,28	951,66	192,88	563,01	2.378,11
Sementi	-	1,94	-	0,54	3,73	-	-	-	6,21
Terreni a riposo	236,84	804,06	1.727,17	1.467,51	1.162,72	2.420,96	1.782,77	974,18	10.576,21

Tavola 3.4 segue - Aziende con seminativi e relativa superficie investita per classe di superficie agricola utilizzata (SAU) e principali coltivazioni praticate (superficie in ettari) - PIANURA

COLTIVAZIONI	CLASSI DI SUPERFICIE AGRICOLA UTILIZZATA								Totale
	Meno di 1	1 -- 2	2 -- 5	5 -- 10	10 -- 20	20 -- 50	50 -- 100	100 ed oltre	
	SUPERFICIE INVESTITA								
SEMINATIVI	991,24	2.984,63	14.852,95	29.871,34	63.518,74	124.335,38	89.999,33	79.345,90	405.899,51
Cereali	606,93	2.109,03	11.344,15	22.117,41	45.163,30	86.446,11	70.353,63	64.466,67	302.607,23
Frumento tenero e spelta	143,03	586,21	3.395,52	6.245,06	11.014,29	15.695,75	8.576,83	4.289,30	49.945,99
Frumento duro	8,07	27,32	154,37	276,79	430,59	537,20	304,62	445,37	2.184,33
Segale	1,01	2,94	34,72	75,07	96,05	89,93	41,40	38,58	379,70
Orzo	48,33	182,63	796,00	1.414,21	2.504,86	3.829,99	1.752,03	1.095,24	11.623,29
Avena	3,42	12,02	62,46	122,86	201,46	293,80	180,46	309,74	1.186,22
Granoturco	389,19	1.262,08	6.566,79	13.080,67	27.325,04	44.379,21	21.941,55	11.841,37	126.785,90
Riso	10,03	22,79	250,78	718,40	3.251,54	21.209,39	37.196,00	46.042,03	108.700,96
Sorgo	-	1,25	13,50	50,42	77,42	86,89	90,62	64,29	384,39
Altri cereali	3,85	11,79	70,01	133,93	262,05	323,95	270,12	340,75	1.416,45
Legumi secchi	6,52	35,91	188,80	347,35	287,09	309,31	242,10	230,09	1.647,17
Patata	6,30	9,15	29,83	63,90	153,57	273,58	222,42	25,87	784,62
Barbabietola da zucchero	1,07	17,69	113,46	390,19	927,18	2.487,19	2.847,05	2.450,73	9.234,56
Piante sarchiate da foraggio	0,57	-	-	4,38	10,19	-	-	33,00	48,14
Piante industriali	21,66	144,90	1.002,35	2.259,09	4.034,74	7.621,57	4.847,95	5.513,33	25.445,59
Tabacco	0,16	1,00	1,58	3,72	0,77	-	-	87,35	94,58
Luppolo	-	-	-	-	1,41	-	7,23	-	8,64
Cotone	-	-	2,93	1,39	2,80	-	-	21,92	29,04
Lino	-	-	-	-	-	-	-	-	-
Canapa	-	-	-	11,28	-	5,72	1,00	-	18,00
Piante da semi oleosi	20,18	139,26	981,67	2.205,94	3.968,39	7.304,03	4.637,33	5.404,06	24.660,86
Colza e ravizzone	2,53	26,36	78,14	271,11	434,81	605,34	422,38	369,78	2.210,45
Girasole	3,55	15,05	188,90	458,78	864,03	1.673,64	1.021,46	1.024,51	5.249,92
Soia	13,50	95,83	703,67	1.456,85	2.659,87	5.020,63	3.170,57	4.006,44	17.127,36
Altre piante da semi oleosi	0,60	2,02	10,96	19,20	9,68	4,42	22,92	3,33	73,13
Piante aromatiche, medicinali e da condimento	1,12	4,64	10,40	34,30	58,97	258,34	154,36	-	522,13
Altre piante industriali	0,20	-	5,77	2,46	2,40	53,48	48,03	-	112,34
Ortive	127,72	235,36	618,80	827,22	911,01	1.011,69	722,39	684,04	5.138,23
In piena aria	112,41	200,90	531,45	745,08	804,91	961,88	709,64	684,04	4.750,31
In coltivazioni di pieno campo	87,95	139,98	401,56	575,12	646,59	808,56	668,97	606,52	3.935,25
Pomodoro da mensa	4,30	7,68	14,02	25,11	15,90	26,91	7,99	10,40	112,31
Pomodoro da industria	0,60	2,09	2,01	6,58	16,05	61,35	249,41	364,30	702,39
Altre ortive	83,05	130,21	385,53	543,43	614,64	720,30	411,57	231,82	3.120,55
In orti stabili o industriali	24,46	60,92	129,89	169,96	158,32	153,32	40,67	77,52	815,06
Pomodoro da mensa	0,94	2,89	1,00	5,75	3,01	1,33	0,38	-	15,30
Altre ortive	23,52	58,03	128,89	164,21	155,31	151,99	40,29	77,52	799,76
Protette	15,31	34,46	87,35	82,14	106,10	49,81	12,75	-	387,92
In serra	10,21	22,52	62,47	47,11	72,34	27,91	10,25	-	252,81
Pomodoro da mensa	3,15	3,09	8,99	10,88	22,47	7,49	0,61	-	56,68
Altre ortive	7,06	19,43	53,48	36,23	49,87	20,42	9,64	-	196,13
In tunnel, campane, ecc.	5,10	11,94	24,88	35,03	33,76	21,90	2,50	-	135,11
Fiori e piante ornamentali	38,86	49,46	71,28	29,68	23,35	15,46	0,60	6,35	235,04
In piena aria	23,45	32,66	49,31	15,18	17,46	8,64	0,20	6,10	153,00
Protetti	15,41	16,80	21,97	14,50	5,89	6,82	0,40	0,25	82,04
In serra	11,64	9,87	15,49	7,06	2,07	4,31	0,40	0,25	51,09
In tunnel, campane, ecc.	3,77	6,93	6,48	7,44	3,82	2,51	-	-	30,95
Piantine	8,64	17,09	17,86	18,47	34,21	41,23	0,41	-	137,91
Orticole	3,12	9,98	5,33	5,29	13,79	2,04	0,35	-	39,90
Floricole ed ornamentali	5,27	4,50	8,21	7,71	2,30	12,78	0,06	-	40,83
Altre piantine	0,25	2,61	4,32	5,47	18,12	26,41	-	-	57,18
Foraggiere avvicendate	137,40	235,55	1.134,45	3.404,97	10.234,94	19.716,73	6.753,69	2.719,15	44.336,88
Prati avvicendati	117,60	175,75	831,67	2.188,10	5.338,92	8.746,46	3.236,79	1.485,92	22.121,21
Erba medica	72,45	67,53	254,06	446,02	934,82	1.649,25	1.164,21	562,04	5.150,38
Altri prati avvicendati	45,15	108,22	577,61	1.742,08	4.404,10	7.097,21	2.072,58	923,88	16.970,83
Erbai	19,80	59,80	302,78	1.216,87	4.896,02	10.970,27	3.516,90	1.233,23	22.215,67
Granoturco in erba	0,61	3,60	13,34	68,35	222,93	513,09	120,96	91,48	1.034,36
Granoturco a maturazione cerosa	6,96	37,41	199,62	843,69	3.965,53	8.858,46	2.868,86	907,22	17.687,75
Altri erbai monofiti di cereali	0,22	1,93	2,61	23,46	103,89	200,64	105,18	94,78	532,71
Altri erbai	12,01	16,86	87,21	281,37	603,67	1.398,08	421,90	139,75	2.960,85
Sementi	-	-	1,10	-	4,32	21,61	2,16	49,61	78,80
Terreni a riposo	35,57	130,49	330,87	408,68	1.734,84	6.390,90	4.006,93	3.167,06	16.205,34

Tavola 3.5 - Aziende con coltivazioni legnose agrarie e relativa superficie investita per le principali coltivazioni praticate e per classe di superficie agricola utilizzata (SAU) (superficie in ettari)

COLTIVAZIONI	CLASSI DI SUPERFICIE AGRICOLA UTILIZZATA								Totale
	Meno di 1	1 -- 2	2 -- 5	5 -- 10	10 -- 20	20 -- 50	50 -- 100	100 ed oltre	
AZIENDE									
COLTIVAZIONI LEGNOSE AGRARIE	16.955	10.173	14.169	7.832	4.050	1.940	342	86	55.547
Vite	12.005	6.720	9.784	5.549	2.910	1.405	241	54	38.668
Olivo per la produzioe di olive	12	15	14	6	5	5	-	-	57
Da tavola	4	6	2	3	1	3	-	-	19
Per olio	8	9	12	3	4	2	-	-	38
Agrumi	-	-	1	-	-	-	-	-	1
Arancio	-	-	-	-	-	-	-	-	-
Mandarino	-	-	-	-	-	-	-	-	-
Clementina e suoi ibridi	-	-	-	-	-	-	-	-	-
Limone	-	-	1	-	-	-	-	-	1
Altri agrumi	-	-	-	-	-	-	-	-	-
Fruttiferi	7.706	5.865	8.207	4.501	2.180	930	142	34	29.565
Frutta fresca di origine temperata	4.394	2.831	3.865	2.274	1.248	585	87	11	15.295
Melo	2.838	1.724	2.296	1.365	774	377	57	9	9.440
Pero	1.575	894	1.170	692	378	198	32	6	4.945
Pesco	2.033	1.226	1.698	1.161	674	335	45	7	7.179
Nettarina (pesca noce)	107	91	203	259	229	139	14	3	1.045
Albicocco	1.055	698	910	550	275	126	14	4	3.632
Altra frutta	1.653	1.146	1.464	798	382	178	28	2	5.651
Frutta fresca di origine sub-tropicale	725	612	955	639	436	222	26	6	3.621
Actinidia (kiwi)	684	584	909	619	420	216	26	6	3.464
Altra frutta	50	48	72	34	24	16	4	1	249
Frutta a guscio	3.721	3.641	5.375	2.753	1.120	397	62	21	17.090
Mandorlo	17	17	21	13	4	2	-	-	74
Nocciolo	2.294	2.062	3.051	1.673	715	259	26	5	10.085
Castagno	1.295	1.495	2.301	1.080	388	121	32	16	6.728
Altra frutta	249	241	303	147	69	30	6	1	1.046
Vivai	183	121	167	136	85	42	9	5	748
Fruttiferi	28	25	35	35	23	11	1	-	158
Piante ornamentali	149	91	97	53	23	7	2	-	422
Altri	28	29	67	75	52	29	7	5	292
SUPERFICIE INVESTITA									
COLTIVAZIONI LEGNOSE AGRARIE	5.580,64	8.312,50	22.666,08	23.828,20	18.106,19	12.743,81	3.487,39	1.354,34	96.079,15
Vite	3.510,24	4.297,65	12.184,78	13.132,96	10.021,51	6.948,66	2.044,49	595,04	52.735,33
Olivo per la produzioe di olive	2,81	8,67	8,88	6,45	3,21	15,39	-	-	45,41
Da tavola	0,44	1,49	1,20	2,46	0,05	14,71	-	-	20,35
Per olio	2,37	7,18	7,68	3,99	3,16	0,68	-	-	25,06
Agrumi	-	-	0,16	-	-	-	-	-	0,16
Arancio	-	-	-	-	-	-	-	-	-
Mandarino	-	-	-	-	-	-	-	-	-
Clementina e suoi ibridi	-	-	-	-	-	-	-	-	-
Limone	-	-	0,16	-	-	-	-	-	0,16
Altri agrumi	-	-	-	-	-	-	-	-	-
Fruttiferi	2.002,01	3.883,28	10.193,32	10.336,05	7.848,51	5.431,11	1.315,99	565,07	41.575,34
Frutta fresca di origine temperata	722,71	1.069,68	2.825,80	3.753,13	3.950,64	3.384,01	902,52	223,64	16.832,13
Melo	230,88	347,29	925,94	1.200,33	1.185,85	922,20	264,48	64,30	5.141,27
Pero	79,72	103,46	301,55	386,15	342,24	290,54	147,28	21,68	1.672,62
Pesco	149,42	203,35	642,79	1.047,75	1.113,09	899,71	259,04	59,89	4.375,04
Nettarina (pesca noce)	11,88	24,37	170,25	451,41	825,27	956,78	170,41	42,20	2.652,57
Albicocco	83,11	142,26	281,30	266,55	210,80	120,59	41,40	25,06	1.171,07
Altra frutta	167,70	248,95	503,97	400,94	273,39	194,19	19,91	10,51	1.819,56
Frutta fresca di origine sub-tropicale	174,17	306,55	775,52	943,21	892,88	800,34	182,37	138,43	4.213,47
Actinidia (kiwi)	169,29	295,09	752,25	923,92	873,92	792,65	177,94	28,43	4.013,49
Altra frutta	4,88	11,46	23,27	19,29	18,96	7,69	4,43	110,00	199,98
Frutta a guscio	1.105,13	2.507,05	6.592,00	5.639,71	3.004,99	1.246,76	231,10	203,00	20.529,74
Mandorlo	2,07	4,61	12,04	16,94	1,12	1,16	-	-	37,94
Nocciolo	630,04	1.299,82	3.297,25	3.004,91	1.608,19	748,73	123,07	96,55	10.808,56
Castagno	433,76	1.114,77	3.124,04	2.499,30	1.325,41	433,34	103,61	36,99	9.071,22
Altra frutta	39,26	87,85	158,67	118,56	70,27	63,53	4,42	69,46	612,02
Vivai	52,52	102,66	219,63	303,13	200,89	286,10	120,97	48,96	1.334,86
Fruttiferi	4,45	8,55	15,93	47,29	25,80	77,81	6,00	-	185,83
Piante ornamentali	44,25	77,72	139,09	162,11	72,23	103,41	10,79	-	609,60
Altri	3,82	16,39	64,61	93,73	102,86	104,88	104,18	48,96	539,43

Tavola 3.6 - Aziende con superficie irrigabile per classe di superficie irrigabile, classe di superficie totale, classe di superficie agricola utilizzata (SAU) e zona altimetrica (superficie in ettari)

CLASSI DI SUPERFICIE TOTALE		CLASSI DI SUPERFICIE IRRIGABILE								Totale
CLASSI DI SAU ZONE ALTIMETRICHE	Meno di 1	1 -- 2	2 -- 5	5 -- 10	10 -- 20	20 -- 50	50--100	100 ed oltre		
AZIENDE										
CLASSI DI SUPERFICIE TOTALE										
Meno di 1 ettaro	4.662	-	-	-	-	-	-	-	4.662	
1 -- 2	3.140	2.119	-	-	-	-	-	-	5.259	
2 -- 3	1.881	1.046	1.445	-	-	-	-	-	4.372	
3 -- 5	2.063	1.003	3.323	-	-	-	-	-	6.389	
5 -- 10	1.786	876	2.021	3.934	-	-	-	-	8.617	
10 -- 20	656	351	787	1.244	4.225	-	-	-	7.263	
20 -- 30	128	66	200	248	710	1.854	-	-	3.206	
30 -- 50	75	32	102	145	280	2.058	-	-	2.692	
50 -- 100	39	24	32	43	119	408	1.101	-	1.766	
100 ed oltre	28	27	30	36	55	70	127	462	835	
TOTALE	14.458	5.544	7.940	5.650	5.389	4.390	1.228	462	45.061	
CLASSI DI SAU										
Senza superficie	10	5	5	5	2	-	-	-	27	
Meno di 1 ettaro	7.901	151	100	28	7	3	-	-	8.190	
1 -- 2	2.564	3.156	107	19	4	1	-	-	5.851	
2 -- 3	1.252	698	2.108	18	6	1	-	-	4.083	
3 -- 5	1.288	729	3.491	55	14	4	2	-	5.583	
5 -- 10	955	498	1.305	4.362	61	13	2	-	7.196	
10 -- 20	316	199	559	808	4.473	45	1	-	6.401	
20 -- 30	79	48	141	176	441	2.044	5	-	2.934	
30 -- 50	45	20	71	112	246	1.940	17	4	2.455	
50 -- 100	31	17	27	34	88	278	1.135	6	1.616	
100 ed oltre	17	23	26	33	47	61	66	452	725	
TOTALE	14.458	5.544	7.940	5.650	5.389	4.390	1.228	462	45.061	
ZONE ALTIMETRICHE										
Montagna	3.592	1.099	966	418	226	84	7	3	6.395	
Collina	7.521	2.034	2.302	1.202	865	489	83	24	14.520	
Pianura	3.345	2.411	4.672	4.030	4.298	3.817	1.138	435	24.146	
TOTALE	14.458	5.544	7.940	5.650	5.389	4.390	1.228	462	45.061	
SUPERFICIE IRRIGABILE										
CLASSI DI SUPERFICIE TOTALE										
Meno di 1 ettaro	1.560,50	-	-	-	-	-	-	-	1.560,50	
1 -- 2	1.199,78	2.901,33	-	-	-	-	-	-	4.101,11	
2 -- 3	647,96	1.576,98	3.442,45	-	-	-	-	-	5.667,39	
3 -- 5	696,55	1.435,82	11.305,54	-	-	-	-	-	13.437,91	
5 -- 10	613,22	1.250,11	7.056,06	27.325,45	-	-	-	-	36.244,84	
10 -- 20	215,98	492,69	2.571,00	9.713,16	58.100,29	-	-	-	71.093,12	
20 -- 30	37,15	88,32	660,49	1.807,07	11.340,64	44.258,15	-	-	58.191,82	
30 -- 50	23,62	45,07	335,72	1.054,27	4.019,66	71.060,55	-	-	76.538,89	
50 -- 100	12,88	32,78	102,85	318,43	1.671,63	14.902,93	73.257,26	-	90.298,76	
100 ed oltre	12,96	37,15	104,20	254,15	757,48	2.199,01	10.064,81	75.411,04	88.840,80	
TOTALE	5.020,60	7.860,25	25.578,31	40.472,53	75.889,70	132.420,64	83.322,07	75.411,04	445.975,14	
CLASSI DI SAU										
Senza superficie	5,23	6,54	14,65	38,02	34,08	-	-	-	98,52	
Meno di 1 ettaro	2.715,84	212,33	310,23	184,39	95,63	69,19	-	-	3.587,61	
1 -- 2	911,19	4.451,38	311,16	140,28	55,08	25,61	-	-	5.894,70	
2 -- 3	459,05	1.007,54	5.192,00	112,10	88,99	22,13	-	-	6.881,81	
3 -- 5	443,98	1.043,76	12.609,08	346,98	183,68	94,77	130,92	-	14.853,17	
5 -- 10	324,40	715,76	4.419,84	31.020,82	751,18	377,76	147,25	-	37.757,01	
10 -- 20	102,42	277,65	1.828,32	6.023,18	62.652,21	1.102,98	50,93	-	72.037,69	
20 -- 30	26,26	62,04	477,07	1.303,65	6.623,31	49.593,78	308,33	-	58.394,44	
30 -- 50	13,55	28,28	238,93	815,73	3.545,71	69.505,00	995,30	507,82	75.650,32	
50 -- 100	11,26	22,96	88,59	254,88	1.214,70	9.751,33	76.754,55	807,03	88.905,30	
100 ed oltre	7,42	32,01	88,44	232,50	645,13	1.878,09	4.934,79	74.096,19	81.914,57	
TOTALE	5.020,60	7.860,25	25.578,31	40.472,53	75.889,70	132.420,64	83.322,07	75.411,04	445.975,14	
ZONE ALTIMETRICHE										
Montagna	1.188,99	1.522,71	2.969,84	2.885,68	3.068,06	2.295,18	481,05	2.281,60	16.693,11	
Collina	2.225,38	2.866,44	7.233,45	8.414,30	11.811,34	14.249,71	5.335,42	3.132,24	55.268,28	
Pianura	1.606,23	3.471,10	15.375,02	29.172,55	61.010,30	115.875,75	77.505,60	69.997,20	374.013,75	
TOTALE	5.020,60	7.860,25	25.578,31	40.472,53	75.889,70	132.420,64	83.322,07	75.411,04	445.975,14	

Tavola 3.7 - Aziende con allevamenti e relativo numero di capi per specie di bestiame, classe di superficie totale e classe di superficie agricola utilizzata (SAU)

CLASSI DI SUPERFICIE TOTALE CLASSI DI SAU	SPECIE DI BESTIAME								
	Bovini	Bufalini	Ovini	Caprini	Equini	Suini	Allevamenti avicoli	Conigli	Struzzi
AZIENDE									
CLASSI DI SUPERFICIE TOTALE (in ettari)									
Senza superficie	42	-	13	17	9	11	19	8	2
Meno di 1 ettaro	262	-	124	245	158	83	2.233	1.372	9
1 -- 2	612	2	193	345	257	165	3.149	1.896	14
2 -- 3	762	1	190	283	247	176	2.669	1.556	8
3 -- 5	1.877	-	309	518	374	319	4.341	2.546	20
5 -- 10	4.111	4	470	776	627	728	6.005	3.542	23
10 -- 20	4.921	1	378	671	454	928	4.332	2.363	25
20 -- 30	2.421	1	153	250	202	477	1.545	800	10
30 -- 50	1.952	5	154	228	222	377	1.144	554	7
50 -- 100	1.038	2	99	164	194	193	610	288	6
100 ed oltre	539	-	130	135	177	80	223	90	1
TOTALE	18.537	16	2.213	3.632	2.921	3.537	26.270	15.015	125
CLASSI DI SAU (in ettari)									
Senza superficie	57	-	17	34	30	19	88	36	3
Meno di 1 ettaro	575	-	208	471	316	183	5.123	3.103	17
1 -- 2	976	2	280	469	338	234	3.881	2.364	16
2 -- 3	1.084	1	229	346	261	225	2.828	1.651	12
3 -- 5	2.166	1	378	557	413	398	3.855	2.266	17
5 -- 10	4.006	3	388	662	514	728	4.441	2.572	17
10 -- 20	4.434	1	296	479	383	801	3.182	1.665	21
20 -- 30	2.161	1	106	191	167	406	1.244	606	9
30 -- 50	1.692	5	106	168	189	316	927	443	8
50 -- 100	903	2	90	135	158	161	512	230	4
100 ed oltre	483	-	115	120	152	66	189	79	1
TOTALE	18.537	16	2.213	3.632	2.921	3.537	26.270	15.015	125
CAPI									
CLASSI DI SUPERFICIE TOTALE (in ettari)									
Senza superficie	5.180	-	5.958	1.292	72	14.225	193.301	11.428	84
Meno di 1 ettaro	2.457	-	1.535	2.354	378	3.889	73.378	38.599	175
1 -- 2	8.288	15	3.076	3.887	815	14.247	791.869	67.337	405
2 -- 3	10.332	4	4.741	2.938	898	37.145	532.318	94.962	134
3 -- 5	30.242	-	7.876	4.997	1.274	31.987	4.066.114	146.063	292
5 -- 10	80.149	74	11.622	7.730	2.583	101.449	1.398.432	324.491	331
10 -- 20	181.153	12	11.155	7.844	2.167	188.975	3.584.498	234.466	468
20 -- 30	152.038	4	5.482	3.792	861	159.104	821.528	49.625	204
30 -- 50	161.111	461	7.930	3.523	1.177	161.326	1.744.947	37.651	143
50 -- 100	108.036	28	5.845	3.981	705	120.494	513.066	12.121	644
100 ed oltre	79.812	-	22.939	3.829	821	91.309	235.374	1.413	90
TOTALE	818.798	598	88.159	46.167	11.751	924.150	13.954.825	1.018.156	2.970
CLASSI DI SAU (in ettari)									
Senza superficie	5.359	-	6.034	1.385	148	17.123	820.377	14.471	97
Meno di 1 ettaro	5.779	-	2.401	4.150	884	17.586	645.950	86.153	424
1 -- 2	12.729	15	5.397	5.058	1.034	36.231	1.027.054	112.762	257
2 -- 3	14.970	4	4.844	3.379	1.039	26.234	933.216	89.263	215
3 -- 5	33.011	5	9.444	5.703	1.490	37.868	3.495.102	151.975	297
5 -- 10	86.318	69	10.407	7.278	2.405	105.047	1.504.719	303.812	173
10 -- 20	183.514	12	10.157	6.300	1.741	197.257	3.140.236	182.312	507
20 -- 30	150.560	4	4.405	3.158	807	154.711	505.388	51.554	592
30 -- 50	152.227	461	7.368	2.669	973	141.287	1.169.971	13.427	145
50 -- 100	100.418	28	6.543	3.734	540	136.853	516.876	11.267	173
100 ed oltre	73.913	-	21.159	3.353	690	53.953	195.936	1.160	90
TOTALE	818.798	598	88.159	46.167	11.751	924.150	13.954.825	1.018.156	2.970

Tavola 3.8 - Aziende con bovini e relativo numero di capi per classe di capi, classe di superficie totale e classe di superficie agricola utilizzata (SAU)

CLASSI DI CAPI											Totale
1 -- 2	3 -- 5	6 -- 9	10 -- 19	20 -- 49	50 -- 99	100 -- 499	500 -- 999	1000 -- 1999	2000 ed oltre		
AZIENDE											
CLASSI DI SUPERFICIE TOTALE (in ettari)											
Senza superficie	2	3	1	1	11	7	15	2	-	-	42
Meno di 1 ettaro	119	68	28	23	18	-	6	-	-	-	262
1 -- 2	246	186	81	42	24	10	23	-	-	-	612
2 -- 3	233	236	114	100	46	13	19	1	-	-	762
3 -- 5	390	526	369	327	168	44	49	3	1	-	1.877
5 -- 10	484	771	751	979	850	176	97	2	1	-	4.111
10 -- 20	267	417	524	923	1.537	936	311	6	-	-	4.921
20 -- 30	68	124	140	277	648	663	493	8	-	-	2.421
30 -- 50	57	66	72	177	396	572	605	6	1	-	1.952
50 -- 100	36	38	39	103	200	203	402	15	2	-	1.038
100 ed oltre	11	7	15	35	92	147	210	16	4	2	539
TOTALE	1.913	2.442	2.134	2.987	3.990	2.771	2.230	59	9	2	18.537
CLASSI DI SAU (in ettari)											
Senza superficie	9	5	2	4	12	8	15	2	-	-	57
Meno di 1 ettaro	270	161	62	39	24	3	16	-	-	-	575
1 -- 2	359	303	143	82	44	16	27	2	-	-	976
2 -- 3	258	376	205	139	63	15	27	-	1	-	1.084
3 -- 5	372	555	472	443	222	49	51	2	-	-	2.166
5 -- 10	340	608	707	1.080	963	208	95	4	1	-	4.006
10 -- 20	184	277	355	753	1.527	1.000	332	6	-	-	4.434
20 -- 30	44	87	97	205	564	658	498	7	1	-	2.161
30 -- 50	41	41	46	139	315	501	601	8	-	-	1.692
50 -- 100	28	23	33	73	174	178	380	12	2	-	903
100 ed oltre	8	6	12	30	82	135	188	16	4	2	483
TOTALE	1.913	2.442	2.134	2.987	3.990	2.771	2.230	59	9	2	18.537
CAPI											
CLASSI DI SUPERFICIE TOTALE (in ettari)											
Senza superficie	4	11	6	16	445	521	2.927	1.250	-	-	5.180
Meno di 1 ettaro	185	256	211	283	541	-	981	-	-	-	2.457
1 -- 2	380	690	569	533	660	727	4.729	-	-	-	8.288
2 -- 3	382	898	787	1.272	1.274	859	4.240	620	-	-	10.332
3 -- 5	635	2.070	2.704	4.312	4.838	3.006	9.507	1.870	1.300	-	30.242
5 -- 10	814	3.090	5.489	13.254	25.649	11.306	17.987	1.560	1.000	-	80.149
10 -- 20	441	1.672	3.897	12.874	49.447	63.027	45.937	3.858	-	-	181.153
20 -- 30	117	496	1.026	3.945	21.512	46.393	73.260	5.289	-	-	152.038
30 -- 50	89	256	519	2.482	13.200	41.600	97.108	4.157	1.700	-	161.111
50 -- 100	60	152	292	1.458	6.417	14.792	73.464	8.861	2.540	-	108.036
100 ed oltre	18	27	105	482	3.203	10.480	39.134	12.185	5.365	8.813	79.812
TOTALE	3.125	9.618	15.605	40.911	127.186	192.711	369.274	39.650	11.905	8.813	818.798
CLASSI DI SAU (in ettari)											
Senza superficie	13	20	13	60	465	611	2.927	1.250	-	-	5.359
Meno di 1 ettaro	409	590	435	482	736	201	2.926	-	-	-	5.779
1 -- 2	574	1.128	1.010	999	1.204	1.144	5.270	1.400	-	-	12.729
2 -- 3	429	1.476	1.486	1.827	1.818	992	5.642	-	1.300	-	14.970
3 -- 5	622	2.235	3.423	5.822	6.358	3.326	10.135	1.090	-	-	33.011
5 -- 10	580	2.435	5.227	14.700	28.985	13.320	17.296	2.775	1.000	-	86.318
10 -- 20	300	1.123	2.643	10.701	49.457	67.434	48.113	3.743	-	-	183.514
20 -- 30	74	342	703	2.923	19.098	46.488	74.298	4.934	1.700	-	150.560
30 -- 50	64	157	337	1.921	10.595	36.554	97.414	5.185	-	-	152.227
50 -- 100	47	88	242	1.061	5.642	12.894	70.816	7.088	2.540	-	100.418
100 ed oltre	13	24	86	415	2.828	9.747	34.437	12.185	5.365	8.813	73.913
TOTALE	3.125	9.618	15.605	40.911	127.186	192.711	369.274	39.650	11.905	8.813	818.798

Tavola 3.9 - Aziende con vacche da latte e relativo numero di capi per classe di capi, classe di superficie totale e classe di superficie agricola utilizzata (SAU)

CLASSI DI SUPERFICIE TOTALE CLASSI DI SAU	CLASSI DI CAPI										Totale
	1 -- 2	3 -- 5	6 -- 9	10 -- 19	20 -- 49	50 -- 99	100 -- 499	500 -- 999	1000 -- 1999	2000 ed oltre	
AZIENDE											
CLASSI DI SUPERFICIE TOTALE (in ettari)											
Senza superficie	3	-	-	1	5	5	1	-	-	-	15
Meno di 1 ettaro	62	29	4	6	3	-	1	-	-	-	105
1 -- 2	165	60	11	7	-	1	2	-	-	-	246
2 -- 3	147	79	28	25	10	-	3	-	-	-	292
3 -- 5	250	179	69	63	25	10	-	-	-	-	596
5 -- 10	319	328	192	228	171	14	2	-	-	-	1.254
10 -- 20	176	217	178	284	647	170	8	-	-	-	1.680
20 -- 30	52	82	56	147	344	265	31	-	-	-	977
30 -- 50	37	41	51	106	262	263	69	-	-	-	829
50 -- 100	26	27	22	68	94	126	77	-	-	-	440
100 ed oltre	4	13	20	36	93	63	41	1	1	-	272
TOTALE	1.241	1.055	631	971	1.654	917	235	1	1	-	6.706
CLASSI DI SAU (in ettari)											
Senza superficie	7	-	-	2	5	5	1	-	-	-	20
Meno di 1 ettaro	158	48	8	7	3	1	1	-	-	-	226
1 -- 2	231	94	27	18	2	1	2	-	-	-	375
2 -- 3	165	120	38	25	11	3	3	-	-	-	365
3 -- 5	238	211	90	89	36	7	1	-	-	-	672
5 -- 10	243	293	204	222	208	17	1	-	-	-	1.188
10 -- 20	111	168	145	292	642	186	9	-	-	-	1.553
20 -- 30	40	60	47	138	340	262	34	-	-	-	921
30 -- 50	27	32	36	86	234	262	73	-	-	-	750
50 -- 100	18	17	19	61	86	114	75	-	-	-	390
100 ed oltre	3	12	17	31	87	59	35	1	1	-	246
TOTALE	1.241	1.055	631	971	1.654	917	235	1	1	-	6.706
CAPI											
CLASSI DI SUPERFICIE TOTALE (in ettari)											
Senza superficie	4	-	-	14	146	389	120	-	-	-	673
Meno di 1 ettaro	93	108	29	86	62	-	100	-	-	-	478
1 -- 2	237	214	77	93	-	80	250	-	-	-	951
2 -- 3	211	283	202	326	274	-	520	-	-	-	1.816
3 -- 5	391	684	500	814	693	594	-	-	-	-	3.676
5 -- 10	493	1.271	1.354	3.080	4.639	862	267	-	-	-	11.966
10 -- 20	266	857	1.275	3.932	20.164	10.406	1.081	-	-	-	37.981
20 -- 30	84	323	398	2.011	10.938	17.566	3.977	-	-	-	35.297
30 -- 50	56	155	366	1.507	8.647	17.589	9.098	-	-	-	37.418
50 -- 100	41	116	170	952	3.081	8.987	11.311	-	-	-	24.658
100 ed oltre	5	54	146	521	3.003	4.295	6.391	538	1.000	-	15.953
TOTALE	1.881	4.065	4.517	13.336	51.647	60.768	33.115	538	1.000	-	170.867
CLASSI DI SAU (in ettari)											
Senza superficie	8	-	-	27	146	389	120	-	-	-	690
Meno di 1 ettaro	227	172	55	100	62	80	100	-	-	-	796
1 -- 2	329	345	190	245	77	52	250	-	-	-	1.488
2 -- 3	258	448	270	324	278	210	520	-	-	-	2.308
3 -- 5	373	798	646	1.140	950	422	147	-	-	-	4.476
5 -- 10	381	1.148	1.438	3.021	5.759	1.016	120	-	-	-	12.883
10 -- 20	166	669	1.051	4.040	20.112	11.460	1.211	-	-	-	38.709
20 -- 30	66	243	333	1.929	10.956	17.286	4.302	-	-	-	35.115
30 -- 50	41	121	264	1.194	7.694	17.694	9.702	-	-	-	36.710
50 -- 100	28	71	146	869	2.808	8.114	11.243	-	-	-	23.279
100 ed oltre	4	50	124	447	2.805	4.045	5.400	538	1.000	-	14.413
TOTALE	1.881	4.065	4.517	13.336	51.647	60.768	33.115	538	1.000	-	170.867

Tavola 3.10 - Aziende con suini e relativo numero di capi per classe di capi, classe di superficie totale e classe di superficie agricola utilizzata (SAU)

CLASSI DI SUPERFICIE TOTALE CLASSI DI SAU	CLASSI DI CAPI									Totale
	1 -- 2	3 -- 5	6 -- 9	10 -- 19	20 -- 49	50 -- 99	100 -- 499	500 -- 999	1000 ed oltre	
AZIENDE										
CLASSI DI SUPERFICIE TOTALE (in ettari)										
Senza superficie	-	-	1	-	1	1	2	2	4	11
Meno di 1 ettaro	61	7	1	1	-	6	4	2	1	83
1 -- 2	111	14	4	1	3	7	15	7	3	165
2 -- 3	119	14	2	1	-	9	18	5	8	176
3 -- 5	204	32	13	4	8	14	23	11	10	319
5 -- 10	442	73	16	14	22	21	70	42	28	728
10 -- 20	520	107	23	24	20	18	73	73	70	928
20 -- 30	229	65	11	12	12	10	33	40	65	477
30 -- 50	172	58	11	13	10	12	18	13	70	377
50 -- 100	88	25	7	9	7	4	10	5	38	193
100 ed oltre	38	9	4	3	5	-	2	3	16	80
TOTALE	1.984	404	93	82	88	102	268	203	313	3.537
CLASSI DI SAU (in ettari)										
Senza superficie	1	-	1	-	1	3	4	4	5	19
Meno di 1 ettaro	123	13	2	1	2	17	14	4	7	183
1 -- 2	159	24	8	1	3	8	15	8	8	234
2 -- 3	157	23	2	3	2	7	19	7	5	225
3 -- 5	265	37	15	4	14	12	23	17	11	398
5 -- 10	444	78	14	14	18	22	70	37	31	728
10 -- 20	398	101	25	27	19	14	71	70	76	801
20 -- 30	183	58	9	13	11	7	24	36	65	406
30 -- 50	154	44	7	7	7	9	17	13	58	316
50 -- 100	66	21	6	9	6	3	9	4	37	161
100 ed oltre	34	5	4	3	5	-	2	3	10	66
TOTALE	1.984	404	93	82	88	102	268	203	313	3.537
CAPI										
CLASSI DI SUPERFICIE TOTALE (in ettari)										
Senza superficie	-	-	9	-	28	69	277	1.656	12.186	14.225
Meno di 1 ettaro	84	25	8	14	-	346	1.062	1.350	1.000	3.889
1 -- 2	143	48	27	11	95	438	3.963	4.392	5.130	14.247
2 -- 3	161	56	16	10	-	547	4.747	3.929	27.679	37.145
3 -- 5	290	119	96	52	228	801	4.984	6.902	18.515	31.987
5 -- 10	628	268	108	185	598	1.427	19.210	27.810	51.215	101.449
10 -- 20	809	387	168	330	607	1.141	20.235	50.359	114.939	188.975
20 -- 30	362	239	78	160	323	626	9.740	28.956	118.620	159.104
30 -- 50	257	219	78	163	330	844	5.561	10.230	143.644	161.326
50 -- 100	137	89	47	106	225	257	2.608	4.310	112.715	120.494
100 ed oltre	63	34	29	47	157	-	750	1.998	88.231	91.309
TOTALE	2.934	1.484	664	1.078	2.591	6.496	73.137	141.892	693.874	924.150
CLASSI DI SAU (in ettari)										
Senza superficie	1	-	9	-	28	196	497	2.656	13.736	17.123
Meno di 1 ettaro	162	45	14	14	46	973	4.203	2.554	9.575	17.586
1 -- 2	213	82	56	11	95	497	4.294	5.638	25.345	36.231
2 -- 3	228	91	14	36	60	434	4.220	5.129	16.022	26.234
3 -- 5	374	142	111	50	396	688	5.798	10.484	19.825	37.868
5 -- 10	655	280	94	191	506	1.516	18.641	25.507	57.657	105.047
10 -- 20	625	371	181	364	565	865	19.980	48.333	125.973	197.257
20 -- 30	285	213	65	178	305	501	6.875	26.036	120.253	154.711
30 -- 50	233	167	50	81	235	624	5.521	10.147	124.229	141.287
50 -- 100	101	74	41	106	198	202	2.358	3.410	130.363	136.853
100 ed oltre	57	19	29	47	157	-	750	1.998	50.896	53.953
TOTALE	2.934	1.484	664	1.078	2.591	6.496	73.137	141.892	693.874	924.150

Tavola 3.11 - Aziende con ovini e relativo numero di capi per classe di capi, classe di superficie totale e classe di superficie agricola utilizzata (SAU)

CLASSI DI SUPERFICIE TOTALE CLASSI DI SAU	CLASSI DI CAPI										Totale
	1 -- 2	3 -- 9	10 -- 19	20 -- 49	50 -- 99	100 -- 499	500 -- 999	1000 -- 2999	3000 -- 4999	5000 ed oltre	
AZIENDE											
CLASSI DI SUPERFICIE TOTALE (in ettari)											
Senza superficie	1	-	2	1	1	7	-	-	1	-	13
Meno di 1 ettaro	11	59	34	16	2	2	-	-	-	-	124
1 -- 2	28	84	47	18	12	4	-	-	-	-	193
2 -- 3	17	63	43	46	12	9	-	-	-	-	190
3 -- 5	36	109	80	52	15	16	1	-	-	-	309
5 -- 10	41	180	96	102	29	21	1	-	-	-	470
10 -- 20	33	126	76	88	24	31	-	-	-	-	378
20 -- 30	14	47	34	31	14	12	1	-	-	-	153
30 -- 50	15	38	41	19	21	19	-	1	-	-	154
50 -- 100	4	15	26	27	7	18	2	-	-	-	99
100 ed oltre	3	14	9	24	19	48	10	3	-	-	130
TOTALE	203	735	488	424	156	187	15	4	1	-	2.213
CLASSE DI SAU (in ettari)											
Senza superficie	1	2	2	3	1	7	-	-	1	-	17
Meno di 1 ettaro	28	102	51	20	4	3	-	-	-	-	208
1 -- 2	38	126	58	31	17	10	-	-	-	-	280
2 -- 3	23	80	49	58	13	6	-	-	-	-	229
3 -- 5	34	127	105	68	24	19	1	-	-	-	378
5 -- 10	30	136	85	91	24	21	1	-	-	-	388
10 -- 20	25	85	62	71	25	28	-	-	-	-	296
20 -- 30	11	28	22	22	11	11	1	-	-	-	106
30 -- 50	7	22	25	16	16	19	-	1	-	-	106
50 -- 100	4	15	22	21	5	20	3	-	-	-	90
100 ed oltre	2	12	7	23	16	43	9	3	-	-	115
TOTALE	203	735	488	424	156	187	15	4	1	-	2.213
CAPI											
CLASSI DI SUPERFICIE TOTALE (in ettari)											
Senza superficie	2	-	30	35	70	1.521	-	-	4.300	-	5.958
Meno di 1 ettaro	21	298	459	433	121	203	-	-	-	-	1.535
1 -- 2	48	405	620	501	806	696	-	-	-	-	3.076
2 -- 3	29	347	565	1.346	858	1.596	-	-	-	-	4.741
3 -- 5	63	593	1.040	1.477	991	2.993	719	-	-	-	7.876
5 -- 10	71	927	1.277	2.906	1.935	3.836	670	-	-	-	11.622
10 -- 20	52	661	1.045	2.498	1.486	5.413	-	-	-	-	11.155
20 -- 30	22	236	455	928	990	2.268	583	-	-	-	5.482
30 -- 50	25	216	526	565	1.292	3.618	-	1.688	-	-	7.930
50 -- 100	7	87	339	855	442	3.115	1.000	-	-	-	5.845
100 ed oltre	4	77	129	720	1.303	10.644	6.602	3.460	-	-	22.939
TOTALE	344	3.847	6.485	12.264	10.294	35.903	9.574	5.148	4.300	-	88.159
CLASSE DI SAU (in ettari)											
Senza superficie	2	11	30	100	70	1.521	-	-	4.300	-	6.034
Meno di 1 ettaro	48	511	672	563	290	317	-	-	-	-	2.401
1 -- 2	69	623	772	851	1.124	1.958	-	-	-	-	5.397
2 -- 3	41	431	664	1.659	925	1.124	-	-	-	-	4.844
3 -- 5	57	694	1.350	1.963	1.524	3.137	719	-	-	-	9.444
5 -- 10	51	697	1.154	2.523	1.562	3.750	670	-	-	-	10.407
10 -- 20	37	450	832	2.112	1.589	5.137	-	-	-	-	10.157
20 -- 30	17	157	289	637	752	1.970	583	-	-	-	4.405
30 -- 50	12	116	327	494	1.002	3.729	-	1.688	-	-	7.368
50 -- 100	8	94	300	666	348	3.427	1.700	-	-	-	6.543
100 ed oltre	2	63	95	696	1.108	9.833	5.902	3.460	-	-	21.159
TOTALE	344	3.847	6.485	12.264	10.294	35.903	9.574	5.148	4.300	-	88.159

Tavola 3.12 - Aziende con polli da carne e relativo numero di capi per classe di capi, classe di superficie totale e classe di superficie agricola utilizzata (SAU)

CLASSI DI SUPERFICIE TOTALE CLASSI DI SAU	CLASSI DI CAPI									Totale
	Meno di 50	50 -- 100	100 -- 500	500 -- 1000	1000 -- 5000	5000 -- 10000	10000 -- 25000	25000 -- 50000	50000 ed oltre	

AZIENDE										
CLASSI DI SUPERFICIE TOTALE (in ettari)										
Senza superficie	1	-	1	-	-	1	2	4	-	9
Meno di 1 ettaro	694	15	3	-	2	-	-	-	-	714
1 -- 2	1.031	27	8	1	2	1	5	4	2	1.081
2 -- 3	899	25	6	-	2	5	4	1	-	942
3 -- 5	1.526	68	13	4	3	10	14	6	9	1.653
5 -- 10	2.372	77	27	-	11	7	26	4	4	2.528
10 -- 20	1.912	52	21	2	11	8	20	16	13	2.055
20 -- 30	705	35	13	1	1	2	4	5	1	767
30 -- 50	535	28	16	2	5	2	2	2	7	599
50 -- 100	294	21	9	2	2	-	4	1	3	336
100 ed oltre	105	6	4	-	-	-	1	1	-	117
TOTALE	10.074	354	121	12	39	36	82	44	39	10.801

CLASSI DI SAU (in ettari)										
Senza superficie	12	-	1	-	-	1	2	4	1	21
Meno di 1 ettaro	1.616	35	9	1	3	4	3	5	1	1.677
1 -- 2	1.345	44	9	2	1	3	14	2	4	1.424
2 -- 3	1.001	40	9	1	3	9	3	4	2	1.072
3 -- 5	1.488	54	17	1	7	5	18	3	7	1.600
5 -- 10	1.812	61	23	-	10	9	18	8	4	1.945
10 -- 20	1.449	43	17	2	9	4	14	10	12	1.560
20 -- 30	570	32	9	2	2	1	3	5	1	625
30 -- 50	444	22	15	1	3	-	4	1	4	494
50 -- 100	245	18	10	2	1	-	2	2	3	283
100 ed oltre	92	5	2	-	-	-	1	-	-	100
TOTALE	10.074	354	121	12	39	36	82	44	39	10.801

CAPI										
CLASSI DI SUPERFICIE TOTALE (in ettari)										
Senza superficie	25	-	100	-	-	5.100	30.000	130.000	-	165.225
Meno di 1 ettaro	7.085	790	400	-	6.500	-	-	-	-	14.775
1 -- 2	11.169	1.500	1.940	970	7.000	6.500	84.000	119.000	260.000	492.079
2 -- 3	10.764	1.416	1.160	-	5.000	33.500	51.500	32.000	-	135.340
3 -- 5	17.809	3.665	1.960	2.550	7.000	68.900	207.800	213.000	2.846.000	3.368.684
5 -- 10	29.738	4.322	4.632	-	28.900	47.000	403.000	143.000	278.000	938.592
10 -- 20	25.993	2.945	3.202	1.100	28.590	61.542	310.000	512.520	1.475.000	2.420.892
20 -- 30	10.344	1.952	2.170	500	15.000	15.000	47.500	142.000	50.000	270.966
30 -- 50	7.954	1.535	2.170	1.200	11.150	16.900	46.000	60.000	776.087	922.996
50 -- 100	4.674	1.230	1.050	1.530	4.000	-	51.900	48.000	308.000	420.384
100 ed oltre	1.314	315	500	-	-	-	12.500	30.000	-	44.629
TOTALE	126.869	19.670	19.284	7.850	99.640	254.442	1.244.200	1.429.520	5.993.087	9.194.562

CLASSI DI SAU (in ettari)										
Senza superficie	111	-	100	-	-	5.100	30.000	130.000	50.000	215.311
Meno di 1 ettaro	17.264	1.850	2.040	970	9.800	23.000	44.000	159.020	200.000	457.944
1 -- 2	15.250	2.563	1.310	1.150	3.700	22.500	204.000	75.000	340.000	665.473
2 -- 3	12.344	2.142	1.420	600	6.400	62.000	50.500	125.000	350.000	610.406
3 -- 5	18.013	2.870	2.810	800	18.100	35.400	282.800	108.000	2.586.000	3.054.793
5 -- 10	23.610	3.518	4.074	-	27.400	67.042	255.000	288.500	338.000	1.007.144
10 -- 20	20.273	2.427	2.540	1.100	21.740	33.400	235.000	289.000	1.411.087	2.016.567
20 -- 30	8.334	1.770	1.470	1.000	4.500	6.000	32.500	152.000	50.000	257.574
30 -- 50	6.611	1.205	2.070	700	6.000	-	75.200	25.000	360.000	476.786
50 -- 100	3.971	1.070	1.200	1.530	2.000	-	22.700	78.000	308.000	418.471
100 ed oltre	1.088	255	250	-	-	-	12.500	-	-	14.093
TOTALE	126.869	19.670	19.284	7.850	99.640	254.442	1.244.200	1.429.520	5.993.087	9.194.562

Tavola 3.13 - Aziende con galline da uova e relativo numero di capi per classe di capi, classe di superficie totale e classe di superficie agricola utilizzata (SAU)

CLASSI DI SUPERFICIE TOTALE		CLASSI DI CAPI										Totale
CLASSI DI SAU		Meno di 50	50 --100	100 -- 500	500 --1000	1000 -- 3000	3000 -- 5000	5000 -- 10000	10000 -- 25000	25000 -- 50000	50000 ed oltre	
AZIENDE												
CLASSI DI SUPERFICIE TOTALE (in ettari)												
Senza superficie	7	-	-	1	-	-	1	-	-	-	9	
Meno di 1 ettaro	2.072	8	10	-	1	1	1	-	-	-	2.093	
1 -- 2	2.933	18	9	2	1	3	2	3	1	1	2.973	
2 -- 3	2.473	21	13	1	3	1	2	5	1	-	2.520	
3 -- 5	3.994	44	12	2	1	1	3	4	1	2	4.064	
5 -- 10	5.522	73	21	3	2	5	6	4	-	-	5.636	
10 -- 20	3.943	53	8	2	3	1	5	10	3	2	4.030	
20 -- 30	1.385	35	7	1	1	1	3	3	3	2	1.441	
30 -- 50	1.018	25	6	-	3	1	-	2	5	4	1.064	
50 -- 100	527	19	6	1	-	-	1	-	1	-	555	
100 ed oltre	200	5	2	-	-	-	-	-	-	1	208	
TOTALE	24.074	301	94	13	15	14	24	31	15	12	24.593	
CLASSI DI SAU (in ettari)												
Senza superficie	66	-	-	1	1	-	2	-	3	1	74	
Meno di 1 ettaro	4.755	19	16	3	2	6	1	3	-	-	4.805	
1 -- 2	3.602	33	11	1	2	-	3	2	2	1	3.657	
2 -- 3	2.606	31	11	1	2	1	2	6	-	1	2.661	
3 -- 5	3.540	36	12	3	-	2	4	2	-	1	3.600	
5 -- 10	4.077	61	20	1	2	2	6	7	1	1	4.178	
10 -- 20	2.872	51	5	2	3	2	4	7	1	2	2.949	
20 -- 30	1.123	25	5	1	1	1	1	3	4	-	1.164	
30 -- 50	825	24	6	-	2	-	-	1	3	4	865	
50 -- 100	437	17	7	-	-	-	1	-	1	-	463	
100 ed oltre	171	4	1	-	-	-	-	-	-	1	177	
TOTALE	24.074	301	94	13	15	14	24	31	15	12	24.593	
CAPI												
CLASSI DI SUPERFICIE TOTALE (in ettari)												
Senza superficie	73	-	-	550	-	-	5.000	-	-	-	5.623	
Meno di 1 ettaro	17.202	500	1.440	-	1.900	4.000	9.000	-	-	-	34.042	
1 -- 2	26.119	1.065	1.380	1.320	2.000	11.000	13.000	48.000	35.000	70.000	208.884	
2 -- 3	22.867	1.122	2.250	600	5.750	3.000	12.500	89.000	36.000	-	173.089	
3 -- 5	40.167	2.392	1.900	1.100	1.500	3.000	17.000	76.500	25.000	385.000	553.559	
5 -- 10	60.101	4.022	3.121	1.800	2.900	18.500	47.500	55.500	-	-	193.444	
10 -- 20	46.432	2.851	1.500	1.315	4.200	3.300	32.500	158.200	85.000	200.472	535.770	
20 -- 30	17.606	1.880	830	600	2.300	3.000	17.000	63.000	93.000	250.000	449.216	
30 -- 50	13.245	1.432	600	-	4.053	3.500	-	46.500	156.000	525.000	750.330	
50 -- 100	7.159	1.038	820	500	-	-	6.000	-	43.800	-	59.317	
100 ed oltre	2.626	275	300	-	-	-	-	-	-	109.420	112.621	
TOTALE	253.597	16.577	14.141	7.785	24.603	49.300	159.500	536.700	473.800	1.539.892	3.075.895	
CLASSI DI SAU (in ettari)												
Senza superficie	524	-	-	550	1.500	-	14.000	-	106.000	330.000	452.574	
Meno di 1 ettaro	39.842	1.115	2.490	1.920	3.900	21.000	5.000	52.000	-	-	127.267	
1 -- 2	34.488	1.937	1.880	500	2.400	-	20.500	42.000	60.000	70.000	233.705	
2 -- 3	26.272	1.694	1.850	500	4.750	3.000	11.000	96.500	-	55.000	200.566	
3 -- 5	38.292	1.850	1.600	1.900	-	7.500	30.500	38.000	-	50.000	169.642	
5 -- 10	46.380	3.335	3.071	500	3.000	8.000	41.500	117.500	30.000	80.472	333.758	
10 -- 20	34.833	2.811	980	1.315	5.000	6.300	25.000	105.200	25.000	320.000	526.439	
20 -- 30	14.096	1.310	550	600	1.215	3.500	6.000	63.000	123.000	-	213.271	
30 -- 50	10.788	1.378	600	-	2.838	-	-	22.500	86.000	525.000	649.104	
50 -- 100	5.890	922	920	-	-	-	6.000	-	43.800	-	57.532	
100 ed oltre	2.192	225	200	-	-	-	-	-	-	109.420	112.037	
TOTALE	253.597	16.577	14.141	7.785	24.603	49.300	159.500	536.700	473.800	1.539.892	3.075.895	

Tavola 3.14 - Aziende che utilizzano mezzi meccanici aziendali ed extraziendali per titolo di possesso dei mezzi meccanici, tipo di mezzo utilizzato e zona altimetrica

MEZZI MECCANICI	Totale aziende	DI PROPRIETÀ SOLO DELL'AZIENDA			In comproprietà	Forniti da terzi
		Aziende	NUMERO MEZZI			
			Totale	Di età inferiore a 10 anni		
TOTALE						
TOTALE	96.055	91.656	-	-	5.454	36.241
Trattrici	78.402	72.754	142.661	30.572	2.465	8.300
Di potenza inferiore a 40 Kw	41.429	39.907	47.476	5.700	1.203	1.791
Da 40 Kw a meno di 60 Kw	44.049	40.805	53.942	11.306	1.291	3.673
Da 60 Kw a meno di 100 Kw	25.901	23.413	34.670	10.517	813	2.756
Di 100 Kw e oltre	5.493	4.953	6.573	3.049	194	566
Motocoltivatori, motozappe, motofresatrici e motofalciatrici	61.166	59.327	81.697	11.383	1.561	2.331
Mietitrebbiatrici	30.949	3.888	4.628	755	436	27.647
Macchine per la raccolta completamente automatizzata di:						
Pomodoro da industria	33	12	12	6	7	17
Patata	238	183	188	50	5	53
Barbabietola da zucchero	1.066	188	242	87	17	880
Altri prodotti	3.157	2.255	2.853	997	148	897
Apparecchi meccanici distribuzione dei prodotti fitoiatrici	42.596	37.957	44.677	7.739	1.847	4.878
Macchine per la fertilizzazione	34.411	30.549	37.621	5.784	1.752	3.694
Altri mezzi meccanici	33.160	29.213	-	-	954	4.759
MONTAGNA						
TOTALE	12.899	12.438	-	-	526	2.326
Trattrici	8.619	8.006	11.305	2.705	300	814
Di potenza inferiore a 40 Kw	5.202	4.978	5.540	985	156	255
Da 40 Kw a meno di 60 Kw	3.830	3.465	4.106	1.111	133	395
Da 60 Kw a meno di 100 Kw	1.390	1.241	1.532	562	57	153
Di 100 Kw e oltre	127	111	127	47	7	16
Motocoltivatori, motozappe, motofresatrici e motofalciatrici	10.487	10.152	15.282	2.849	298	458
Mietitrebbiatrici	955	93	115	9	15	882
Macchine per la raccolta completamente automatizzata di:						
Pomodoro da industria	-	-	-	-	-	-
Patata	20	17	17	5	2	3
Barbabietola da zucchero	-	-	-	-	-	-
Altri prodotti	348	256	344	102	8	92
Apparecchi meccanici distribuzione dei prodotti fitoiatrici	899	763	864	126	34	134
Macchine per la fertilizzazione	1.216	1.029	1.155	148	44	184
Altri mezzi meccanici	5.254	4.664	-	-	81	832
COLLINA						
TOTALE	54.976	52.333	-	-	2.530	17.765
Trattrici	43.382	39.683	71.995	16.164	1.214	5.425
Di potenza inferiore a 40 Kw	24.974	23.881	29.013	3.825	681	1.304
Da 40 Kw a meno di 60 Kw	23.678	21.452	28.914	7.482	605	2.481
Da 60 Kw a meno di 100 Kw	10.465	8.993	12.141	4.000	250	1.600
Di 100 Kw e oltre	1.828	1.510	1.927	857	51	334
Motocoltivatori, motozappe, motofresatrici e motofalciatrici	37.384	36.297	50.893	6.488	820	1.446
Mietitrebbiatrici	13.194	1.476	1.729	262	136	12.068
Macchine per la raccolta completamente automatizzata di:						
Pomodoro da industria	4	2	2	1	-	2
Patata	49	28	28	12	-	22
Barbabietola da zucchero	246	40	86	60	2	212
Altri prodotti	1.919	1.374	1.644	668	111	538
Apparecchi meccanici distribuzione dei prodotti fitoiatrici	25.317	23.272	28.375	5.073	680	2.541
Macchine per la fertilizzazione	15.564	13.953	16.085	2.438	526	1.634
Altri mezzi meccanici	18.734	16.567	-	-	520	2.400
PIANURA						
TOTALE	28.180	26.885	-	-	2.398	16.150
Trattrici	26.401	25.065	59.361	11.703	951	2.061
Di potenza inferiore a 40 Kw	11.253	11.048	12.923	890	366	232
Da 40 Kw a meno di 60 Kw	16.541	15.888	20.922	2.713	553	797
Da 60 Kw a meno di 100 Kw	14.046	13.179	20.997	5.955	506	1.003
Di 100 Kw e oltre	3.538	3.332	4.519	2.145	136	216
Motocoltivatori, motozappe, motofresatrici e motofalciatrici	13.295	12.878	15.522	2.046	443	427
Mietitrebbiatrici	16.800	2.319	2.784	484	285	14.697
Macchine per la raccolta completamente automatizzata di:						
Pomodoro da industria	29	10	10	5	7	15
Patata	169	138	143	33	3	28
Barbabietola da zucchero	820	148	156	27	15	668
Altri prodotti	890	625	865	227	29	267
Apparecchi meccanici distribuzione dei prodotti fitoiatrici	16.380	13.922	15.438	2.540	1.133	2.203
Macchine per la fertilizzazione	17.631	15.567	20.381	3.198	1.182	1.876
Altri mezzi meccanici	9.172	7.982	-	-	353	1.527

Tavola 3.15 - Aziende e relativo numero di giornate di lavoro aziendale, per classe di giornate di lavoro, classe di superficie totale e classe di superficie agricola utilizzata (SAU)

CLASSI DI SUPERFICIE TOTALE CLASSI DI SAU	CLASSI DI GIORNATE DI LAVORO								Totale
	Meno di 50	50 -- 100	100 -- 200	200 -- 300	300 -- 500	500 -- 1000	1000 -- 2500	2500 ed oltre	

AZIENDE									
CLASSI DI SUPERFICIE TOTALE (in ettari)									
Senza superficie	9	9	13	18	20	16	3	1	89
Meno di 1 ettaro	8.716	3.298	2.103	616	436	143	22	-	15.334
1 -- 2	6.715	3.359	3.182	1.271	972	259	39	2	15.799
2 -- 3	4.076	2.269	2.644	1.439	1.251	342	38	1	12.060
3 -- 5	3.945	2.712	3.560	2.453	2.699	891	48	5	16.313
5 -- 10	3.009	2.323	3.900	3.205	4.751	2.486	145	1	19.820
10 -- 20	1.043	848	1.906	2.068	3.905	3.377	377	5	13.529
20 -- 30	190	147	425	694	1.492	1.630	357	3	4.938
30 -- 50	138	67	230	492	1.158	1.447	440	9	3.981
50 -- 100	101	37	95	240	645	945	365	14	2.442
100 ed oltre	206	35	31	45	248	504	285	17	1.371
TOTALE	28.148	15.104	18.089	12.541	17.577	12.040	2.119	58	105.676
CLASSI DI SAU (in ettari)									
Senza superficie	80	27	32	24	37	23	8	2	233
Meno di 1 ettaro	15.437	6.703	4.698	1.440	951	279	37	2	29.547
1 -- 2	5.474	3.314	3.951	1.966	1.571	390	51	1	16.718
2 -- 3	2.525	1.659	2.454	1.674	1.708	520	34	4	10.578
3 -- 5	2.231	1.613	2.726	2.315	2.967	1.179	65	-	13.096
5 -- 10	1.425	1.214	2.502	2.453	4.211	2.578	161	1	14.545
10 -- 20	539	418	1.219	1.506	3.138	2.993	402	7	10.222
20 -- 30	120	78	274	551	1.269	1.500	350	3	4.145
30 -- 50	99	30	161	377	960	1.269	428	10	3.334
50 -- 100	69	21	57	204	557	862	329	13	2.112
100 ed oltre	149	27	15	31	208	447	254	15	1.146
TOTALE	28.148	15.104	18.089	12.541	17.577	12.040	2.119	58	105.676

GIORNATE DI LAVORO AZIENDALE									
CLASSI DI SUPERFICIE TOTALE (in ettari)									
Senza superficie	193	560	1.845	4.499	6.649	10.938	4.090	3.760	32.534
Meno di 1 ettaro	174.510	211.021	266.444	138.959	151.920	90.513	28.447	-	1.061.814
1 -- 2	139.318	220.815	421.231	292.179	338.411	163.550	51.548	5.874	1.632.926
2 -- 3	88.352	150.174	358.627	334.987	437.824	214.775	52.095	2.850	1.639.684
3 -- 5	89.553	181.366	482.659	574.458	958.862	555.307	60.211	16.541	2.918.957
5 -- 10	71.906	156.244	539.193	760.415	1.712.634	1.565.019	178.221	3.984	4.987.616
10 -- 20	25.276	57.038	268.537	493.051	1.420.030	2.227.175	452.964	25.816	4.969.887
20 -- 30	4.312	10.036	61.321	167.913	547.251	1.104.074	429.536	29.015	2.353.458
30 -- 50	3.021	4.615	33.152	120.311	420.145	1.002.142	560.054	28.878	2.172.318
50 -- 100	2.174	2.408	13.776	59.013	239.064	649.144	479.365	49.272	1.494.216
100 ed oltre	3.016	2.226	4.436	10.966	91.889	367.628	395.482	74.599	950.242
TOTALE	601.631	996.503	2.451.221	2.956.751	6.324.679	7.950.265	2.692.013	240.589	24.213.652
CLASSI DI SAU (in ettari)									
Senza superficie	1.322	1.653	4.441	5.789	12.316	16.257	10.202	7.321	59.301
Meno di 1 ettaro	323.805	432.152	603.168	325.561	331.401	176.882	47.069	5.375	2.245.413
1 -- 2	115.974	221.439	533.168	455.940	546.972	244.514	67.883	3.349	2.189.239
2 -- 3	55.077	111.217	337.428	391.570	600.976	323.348	45.333	12.980	1.877.929
3 -- 5	50.911	109.149	375.046	547.073	1.063.269	729.380	82.514	-	2.957.342
5 -- 10	32.978	82.076	351.609	585.912	1.523.511	1.644.858	197.017	3.984	4.421.945
10 -- 20	13.073	28.167	172.389	360.667	1.146.452	1.994.654	481.469	53.668	4.250.539
20 -- 30	2.623	5.442	40.188	133.786	467.001	1.020.199	427.542	9.509	2.106.290
30 -- 50	2.085	2.109	23.242	92.537	349.171	877.888	549.164	31.752	1.927.948
50 -- 100	1.508	1.350	8.311	50.383	206.379	595.192	434.606	50.732	1.348.461
100 ed oltre	2.275	1.749	2.231	7.533	77.231	327.093	349.214	61.919	829.245
TOTALE	601.631	996.503	2.451.221	2.956.751	6.324.679	7.950.265	2.692.013	240.589	24.213.652

Tavola 3.16 - Aziende per categoria di manodopera familiare, classe di superficie totale, classe di superficie agricola utilizzata (SAU) e sesso

		FAMILIARI E PARENTI DEL CONDUTTORE					
CLASSI DI SUPERFICIE TOTALE CLASSI DI SAU	Conduttore	CONIUGE		ALTRI FAMILIARI DEL CONDUTTORE		Parenti del conduttore	Totale
		Totale	Di cui che lavora in azienda	Totale	Di cui che lavorano in azienda		
TOTALE							
CLASSI DI SUPERFICIE TOTALE (in ettari)							
Senza superficie	81	38	19	36	17	5	81
Meno di 1 ettaro	15.274	8.477	4.832	5.316	1.241	701	15.274
1 -- 2	15.735	9.001	5.591	6.179	1.756	864	15.735
2 -- 3	12.012	7.097	4.633	5.055	1.621	810	12.012
3 -- 5	16.248	9.743	6.643	7.615	2.693	1.173	16.248
5 -- 10	19.720	12.136	8.662	10.597	4.280	1.606	19.720
10 -- 20	13.419	8.548	6.200	8.402	3.938	1.301	13.419
20 -- 30	4.869	3.156	2.250	3.417	1.808	577	4.869
30 -- 50	3.910	2.562	1.776	2.807	1.548	577	3.910
50 -- 100	2.348	1.521	1.021	1.714	977	465	2.348
100 ed oltre	1.092	654	461	753	493	226	1.092
TOTALE	104.708	62.933	42.088	51.891	20.372	8.305	104.708
CLASSI DI SAU (in ettari)							
Senza superficie	219	128	56	81	30	14	219
Meno di 1 ettaro	29.403	16.455	9.686	10.470	2.810	1.587	29.403
1 -- 2	16.629	9.622	6.357	6.980	2.288	1.064	16.629
2 -- 3	10.516	6.297	4.394	4.933	1.706	779	10.516
3 -- 5	13.031	7.985	5.636	6.681	2.567	1.017	13.031
5 -- 10	14.449	9.153	6.611	8.545	3.581	1.205	14.449
10 -- 20	10.123	6.556	4.657	6.664	3.179	1.006	10.123
20 -- 30	4.091	2.667	1.899	2.950	1.565	500	4.091
30 -- 50	3.262	2.177	1.504	2.409	1.328	514	3.262
50 -- 100	2.041	1.320	878	1.518	888	414	2.041
100 ed oltre	944	573	410	660	430	205	944
TOTALE	104.708	62.933	42.088	51.891	20.372	8.305	104.708
MASCHI							
CLASSI DI SUPERFICIE TOTALE (in ettari)							
Senza superficie	73	4	2	30	16	4	78
Meno di 1 ettaro	10.537	2.155	1.665	3.537	964	589	13.467
1 -- 2	10.602	2.735	2.210	4.148	1.329	699	14.223
2 -- 3	7.872	2.382	1.916	3.554	1.288	697	10.987
3 -- 5	10.840	3.371	2.734	5.364	2.086	948	15.191
5 -- 10	13.731	3.917	3.250	7.527	3.296	1.303	18.696
10 -- 20	10.467	2.002	1.637	6.398	3.244	1.043	13.019
20 -- 30	4.153	479	392	2.697	1.550	497	4.767
30 -- 50	3.426	293	228	2.247	1.358	504	3.826
50 -- 100	2.082	164	128	1.380	871	415	2.304
100 ed oltre	981	57	46	620	427	203	1.065
TOTALE	74.764	17.559	14.208	37.502	16.429	6.902	97.623
CLASSI DI SAU (in ettari)							
Senza superficie	174	23	16	63	27	12	203
Meno di 1 ettaro	20.290	4.264	3.429	7.028	2.182	1.343	26.189
1 -- 2	11.025	3.214	2.596	4.830	1.787	868	15.234
2 -- 3	6.833	2.334	1.910	3.457	1.338	643	9.817
3 -- 5	8.640	2.896	2.364	4.748	1.949	817	12.280
5 -- 10	10.324	2.872	2.359	6.184	2.793	967	13.871
10 -- 20	8.275	1.257	988	5.123	2.657	810	9.876
20 -- 30	3.587	332	264	2.358	1.352	434	4.020
30 -- 50	2.921	207	157	1.944	1.180	452	3.210
50 -- 100	1.846	112	85	1.222	794	371	2.001
100 ed oltre	849	48	40	545	370	185	922
TOTALE	74.764	17.559	14.208	37.502	16.429	6.902	97.623

Tavola 3.16 segue - Aziende per categoria di manodopera familiare, classe di superficie totale, classe di superficie agricola utilizzata (SAU) e sesso

		FAMILIARI E PARENTI DEL CONDUTTORE						
CLASSI DI SUPERFICIE TOTALE CLASSI DI SAU	Conduttore	CONIUGE		ALTRI FAMILIARI DEL CONDUTTORE		Parenti del conduttore	Totale	
		Totale	Di cui che lavora in azienda	Totale	Di cui che lavorano in azienda			
FEMMINE								
CLASSI DI SUPERFICIE TOTALE (in ettari)								
Senza superficie	8	34	17	17	6	1	49	
Meno di 1 ettaro	4.737	6.322	3.167	2.973	424	172	11.812	
1 -- 2	5.133	6.266	3.381	3.495	643	256	12.276	
2 -- 3	4.140	4.715	2.717	2.787	558	222	9.545	
3 -- 5	5.408	6.372	3.909	4.296	974	402	13.026	
5 -- 10	5.989	8.219	5.412	6.289	1.710	591	16.044	
10 -- 20	2.952	6.546	4.563	5.188	1.507	555	11.087	
20 -- 30	716	2.677	1.858	2.174	680	230	4.125	
30 -- 50	484	2.269	1.548	1.884	589	227	3.354	
50 -- 100	266	1.357	893	1.081	345	168	1.963	
100 ed oltre	111	597	415	474	195	101	875	
TOTALE	29.944	45.374	27.880	30.658	7.631	2.925	84.156	
CLASSI DI SAU (in ettari)								
Senza superficie	45	105	40	45	10	4	161	
Meno di 1 ettaro	9.113	12.191	6.257	5.774	924	374	22.763	
1 -- 2	5.604	6.408	3.761	3.917	824	336	13.047	
2 -- 3	3.683	3.963	2.484	2.786	620	262	8.395	
3 -- 5	4.391	5.089	3.272	3.862	997	374	10.588	
5 -- 10	4.125	6.281	4.252	5.175	1.475	493	11.953	
10 -- 20	1.848	5.299	3.669	4.203	1.228	445	8.471	
20 -- 30	504	2.335	1.635	1.898	569	185	3.479	
30 -- 50	341	1.970	1.347	1.619	504	204	2.814	
50 -- 100	195	1.208	793	957	308	158	1.718	
100 ed oltre	95	525	370	422	172	90	767	
TOTALE	29.944	45.374	27.880	30.658	7.631	2.925	84.156	

Tavola 3.17 - Aziende per categoria di altra manodopera aziendale, classe di superficie totale, classe di superficie agricola utilizzata (SAU) e sesso

	ALTRA MANODOPERA AZIENDALE				
CLASSI DI SUPERFICIE TOTALE CLASSI DI SAU	DIRIGENTI E IMPIEGATI		OPERAI ED ASSIMILATI		Totale
	A tempo indeterminato	A tempo determinato	A tempo indeterminato	A tempo determinato	
	TOTALE				
CLASSI DI SUPERFICIE TOTALE (in ettari)					
Senza superficie	7	-	9	6	14
Meno di 1 ettaro	35	23	45	247	333
1 -- 2	47	33	63	275	378
2 -- 3	23	19	50	206	276
3 -- 5	58	55	87	338	485
5 -- 10	79	77	170	580	832
10 -- 20	95	82	217	597	876
20 -- 30	54	32	128	253	387
30 -- 50	65	33	147	228	385
50 -- 100	76	41	229	209	442
100 ed oltre	209	51	341	260	638
TOTALE	748	446	1.486	3.199	5.046
CLASSI DI SAU (in ettari)					
Senza superficie	11	-	16	12	24
Meno di 1 ettaro	81	45	92	465	647
1 -- 2	58	37	88	288	420
2 -- 3	42	29	67	226	330
3 -- 5	58	55	108	312	476
5 -- 10	84	78	179	574	815
10 -- 20	89	66	193	502	736
20 -- 30	56	33	128	232	361
30 -- 50	62	23	129	201	334
50 -- 100	57	40	206	160	382
100 ed oltre	150	40	280	227	521
TOTALE	748	446	1.486	3.199	5.046
	MASCHI				
CLASSI DI SUPERFICIE TOTALE (in ettari)					
Senza superficie	6	-	8	6	14
Meno di 1 ettaro	33	18	40	235	312
1 -- 2	42	26	52	255	349
2 -- 3	18	18	44	193	260
3 -- 5	44	47	80	303	444
5 -- 10	62	67	155	537	772
10 -- 20	86	75	202	553	829
20 -- 30	43	28	119	233	362
30 -- 50	58	32	137	216	367
50 -- 100	66	36	222	200	426
100 ed oltre	183	44	338	254	622
TOTALE	641	391	1.397	2.985	4.757
CLASSI DI SAU (in ettari)					
Senza superficie	9	-	15	9	24
Meno di 1 ettaro	75	38	84	443	612
1 -- 2	48	31	72	266	384
2 -- 3	32	27	62	207	308
3 -- 5	48	48	100	289	444
5 -- 10	67	66	161	525	750
10 -- 20	80	59	183	465	698
20 -- 30	46	30	121	214	339
30 -- 50	60	22	121	188	319
50 -- 100	43	35	199	156	368
100 ed oltre	133	35	279	223	511
TOTALE	641	391	1.397	2.985	4.757

Tavola 3.17 segue - Aziende per categoria di altra manodopera aziendale, classe di superficie totale, classe di superficie agricola utilizzata (SAU) e sesso

	ALTRA MANODOPERA AZIENDALE				
CLASSI DI SUPERFICIE TOTALE CLASSI DI SAU	DIRIGENTI E IMPIEGATI		OPERAI ED ASSIMILATI		Totale
	A tempo indeterminato	A tempo determinato	A tempo indeterminato	A tempo determinato	
	FEMMINE				
CLASSI DI SUPERFICIE TOTALE (in ettari)					
Senza superficie	1	-	2	1	2
Meno di 1 ettaro	4	7	11	46	65
1 -- 2	10	12	19	69	102
2 -- 3	7	3	19	55	80
3 -- 5	21	22	25	119	171
5 -- 10	24	25	29	261	327
10 -- 20	19	20	47	288	355
20 -- 30	16	11	24	122	156
30 -- 50	16	9	24	108	147
50 -- 100	17	8	19	64	99
100 ed oltre	64	11	19	56	135
TOTALE	199	128	238	1.189	1.639
CLASSI DI SAU (in ettari)					
Senza superficie	3	-	7	4	9
Meno di 1 ettaro	12	13	19	85	125
1 -- 2	15	11	26	61	104
2 -- 3	14	7	20	82	115
3 -- 5	16	18	20	122	166
5 -- 10	25	30	35	280	352
10 -- 20	20	16	43	247	304
20 -- 30	17	9	17	119	151
30 -- 50	10	10	21	96	127
50 -- 100	21	8	15	44	80
100 ed oltre	46	6	15	49	106
TOTALE	199	128	238	1.189	1.639

Tavola 3.18 - Aziende interessate al contoterzismo e relativo numero di giornate di lavoro secondo l'utilizzazione dei mezzi meccanici per classe di superficie totale e classe di superficie agricola utilizzata (SAU)

CLASSI DI SUPERFICIE TOTALE CLASSI DI SAU	AZIENDE CHE UTILIZZANO MEZZI MECCANICI						
	IN ALTRE AZIENDE AGRICOLE			IN AZIENDA E FORNITI DA			
	Totale	Di proprietà solo dell'azienda	In comproprietà	Totale	Altre aziende agricole	Organismi associativi	Imprese di esercizio e noleggio
AZIENDE							
CLASSI DI SUPERFICIE TOTALE (in ettari)							
Senza superficie	-	-	-	-	-	-	-
Meno di 1 ettaro	43	42	1	3.158	2.391	193	628
1 -- 2	51	45	6	4.215	2.920	258	1.157
2 -- 3	51	45	6	3.672	2.421	178	1.165
3 -- 5	83	73	11	5.535	3.456	268	1.952
5 -- 10	200	171	31	7.856	4.481	333	3.210
10 -- 20	262	235	28	6.477	3.123	221	3.240
20 -- 30	156	146	10	2.488	1.058	94	1.390
30 -- 50	178	167	12	1.766	756	65	975
50 -- 100	135	130	9	819	335	48	455
100 ed oltre	48	46	2	255	104	18	143
TOTALE	1.207	1.100	116	36.241	21.045	1.676	14.315
CLASSI DI SAU (in ettari)							
Senza superficie	-	-	-	8	5	-	3
Meno di 1 ettaro	77	72	5	5.764	4.383	351	1.145
1 -- 2	74	64	10	4.794	3.267	269	1.383
2 -- 3	52	46	6	3.557	2.233	161	1.264
3 -- 5	96	86	12	5.119	3.077	267	1.912
5 -- 10	190	159	32	6.784	3.647	246	3.022
10 -- 20	237	217	21	5.593	2.550	187	2.943
20 -- 30	158	147	12	2.173	877	86	1.258
30 -- 50	163	155	9	1.527	644	52	856
50 -- 100	117	113	7	702	273	42	404
100 ed oltre	43	41	2	220	89	15	125
TOTALE	1.207	1.100	116	36.241	21.045	1.676	14.315
GIORNATE DI LAVORO EFFETTUATE							
CLASSI DI SUPERFICIE TOTALE (in ettari)							
Senza superficie	-	-	-	-	-	-	-
Meno di 1 ettaro	1.033	1.023	10	9.693	6.751	982	1.960
1 -- 2	1.111	1.067	44	12.963	8.750	1.380	2.833
2 -- 3	1.424	1.171	253	10.967	7.176	934	2.857
3 -- 5	1.984	1.721	263	16.426	10.516	1.400	4.510
5 -- 10	6.350	5.431	919	23.719	14.073	1.619	8.027
10 -- 20	8.320	7.769	551	22.182	11.379	1.137	9.666
20 -- 30	5.730	5.499	231	11.113	5.037	649	5.427
30 -- 50	7.847	7.278	569	9.909	4.334	396	5.179
50 -- 100	6.268	5.981	287	7.306	2.908	396	4.002
100 ed oltre	1.668	1.648	20	3.077	1.095	147	1.835
TOTALE	41.735	38.588	3.147	127.355	72.019	9.040	46.296
CLASSI DI SAU (in ettari)							
Senza superficie	-	-	-	28	10	-	18
Meno di 1 ettaro	1.641	1.558	83	18.481	13.133	1.839	3.509
1 -- 2	1.971	1.740	231	15.032	10.238	1.448	3.346
2 -- 3	1.341	1.122	219	10.528	6.599	804	3.125
3 -- 5	2.675	2.530	145	14.920	9.033	1.353	4.534
5 -- 10	6.045	5.106	939	20.394	11.648	1.174	7.572
10 -- 20	7.418	6.956	462	19.943	9.680	1.066	9.197
20 -- 30	6.892	6.330	562	10.336	4.421	569	5.346
30 -- 50	6.657	6.378	279	8.774	3.855	330	4.589
50 -- 100	5.499	5.292	207	6.267	2.444	348	3.475
100 ed oltre	1.596	1.576	20	2.652	958	109	1.585
TOTALE	41.735	38.588	3.147	127.355	72.019	9.040	46.296

Glossario

Abitazioni situate nell'azienda – Tutte le abitazioni comprese nel perimetro aziendale. Per abitazione si intende un insieme di vani o anche un vano solo, destinato funzionalmente ad uso abitazione, che dispone di un ingresso indipendente su strada, pianerottolo, cortile, terrazza, ballatoio e simili. Sono esclusi i locali che non hanno le caratteristiche proprie delle abitazioni (roulotte, carrozzoni, cantine, magazzini, ecc.) anche se risultano occupati di fatto da una o più famiglie. Una abitazione è considerata occupata quando in essa abitano una o più persone ivi aventi la loro dimora abituale anche se temporaneamente assenti alla data del censimento.

Agrumi – Arancio, mandarino, clementina e i suoi ibridi, limone, altri agrumi (arancio amaro o melangolo, bergamotto, cedro, chinotto, kunquat, limetta, pompelmo).

Alimentazione automatizzata del bestiame (impianti per l') – Apparecchiature rappresentate essenzialmente dagli alimentatori automatici (a coclea, a nastro o a catena fissa) fissi o mobili con strutture metalliche o di legno, utilizzati per la distribuzione automatica degli alimenti agli animali che consistono in uno o più trasportatori che prelevano il foraggio o i mangimi da una tramoggia oppure direttamente dai silos e li trasportano in una canaletta parallela alla mangiatoia.

Allevamenti – I dati sulla consistenza degli allevamenti fanno riferimento a tutti i capi di bestiame che alla data del censimento si trovavano presso l'azienda sia che si trattasse di bestiame in dotazione dell'azienda stessa, sia che si trattasse di bestiame affidato o da essa allevato. Sono inclusi i capi temporaneamente assenti per transumanza, pascolo, ecc. sono esclusi gli animali di passaggio (es.: femmine presenti per la monta).

Allevamenti avicoli

Polli da carne – compresi i giovani capi destinati alla produzione di carne.

Galline da uova – Galline che hanno già cominciato a deporre uova e giovani capi destinati alla produzione di uova.

Allevamenti (altri) – Allevamenti di anatre, lumache, lombrichi, rane, cervidi.

Ammendante organico – Prodotto di diverso tipo la cui funzione principale è quella di modificare e migliorare le caratteristiche fisiche del terreno (ammendante animale idrolizzato, vegetale composto, vegetale fermentato, vegetale semplice, torboso composto, leonardite, torba acida, ecc.).

Approvvigionamento dell'acqua irrigua – L'approvvigionamento dell'acqua irrigua è considerato: fonte di approvvigionamento, quando l'azienda si approvvigiona per derivazione diretta da corsi d'acqua superficiali, senza essere soggetta a vincoli per quanto riguarda le modalità di presa e di utilizzazione dell'acqua o mediante pozzi, fontanili, ecc. situati nel proprio fondo;

- *da consorzi di irrigazione e bonifica* quando l'azienda si approvvigiona di acqua attraverso consorzi di irrigazione e bonifica che servono per lo più un complesso organizzato di aziende;
- *da altre aziende agricole*;
- *in altra forma*, quando l'azienda si approvvigiona d'acqua attraverso imprese private non agricole, ecc..

Aratura – Fondamentale tecnica di lavorazione che consiste nel ribaltare una fetta di terreno dopo aver proceduto al suo distacco dal suolo con lo scopo della distruzione della vegetazione preesistente, dell'incorporamento di concimi, dell'aumento dell'areazione permeabilità e dei fenomeni ad essa collegati.

Area protetta – Ecosistema tutelato per conservare la biodiversità che lo caratterizza, con l'obiettivo di uno sviluppo sostenibile del territorio.

Aree boscate a turno breve – Superfici a bosco in cui il periodo tra l'impianto degli alberi ed il taglio del prodotto (escludendo le normali operazioni di sfoltitura) non supera i 15 anni.

Artigianato – Attività artigianali esercitate dal conduttore, dai membri della sua famiglia o da manodopera non familiare a condizione che essi siano addetti anche ai lavori agricoli.

Aspersione – Metodo che prevede l'aspersione dell'acqua con apparecchiature che simulano la pioggia naturale. Esso prevede una serie di tubi, una pompa che fornisce pressione all'acqua e uno o più irrigatori che distribuiscono l'acqua sul terreno. Gli impianti possono essere fissi, semifissi o mobili. La pressione idrica e la gittata degli irrigatori possono variare sensibilmente.

Associazioni di produttori – Associazioni costituite per iniziativa dei produttori stessi allo scopo di:

- promuovere la concentrazione dell'offerta e la regolarizzazione dei prezzi nella fase della produzione per uno o più prodotti agricoli;
- mettere a disposizione dei produttori associati mezzi tecnici adeguati per il condizionamento e la commercializzazione dei prodotti in questione.

Attività di agriturismo – Attività turistica svolta in locali rurali, nei quali viene dato alloggio a turisti da imprenditori agricoli.

Attività remunerativa extraziendale – Qualsiasi attività esercitata al di fuori dell'azienda e che ha come corrispettivo una remunerazione. Sono comprese eventuali attività remunerative che possono essere esercitate sull'azienda stessa o in un'altra impresa agricola (gestione di un terreno da campeggio, affitto di alloggi a turisti), oppure in una impresa non agricola appartenente al conduttore.

Avvicendamento libero – La successione di colture diverse sullo stesso terreno viene decisa annualmente.

Azienda agricola, forestale e zootecnica – L'unità tecnico-economica costituita da terreni, anche in appezzamenti non contigui, ed eventualmente da impianti ed attrezzature varie, in cui si attua la produzione agraria, forestale e zootecnica ad opera di un conduttore, cioè persona fisica, società od ente che ne sopporta il rischio sia da solo (conduttore coltivatore e conduttore con salariati e/o compartecipanti), sia in associazione ad un mezzadro o colono parziario.

Azienda senza terreno agrario – Per *terreno agrario* si intende la superficie dell'azienda destinata alla pratica delle varie colture o che potrebbe essere ad esse destinata mediante l'impiego di mezzi normalmente disponibili presso un'azienda agricola. Non è terreno agrario la superficie costituita da aree occupate da fabbricati, cortili, strade poderali, ecc.

Le *aziende senza terreno agrario* sono quelle zootecniche nelle quali si attua esclusivamente l'allevamento di bestiame e le aziende che utilizzano terreni pascolativi appartenenti a Comuni, ad altri enti pubblici o a privati senza che i terreni stessi si configurino come elementi costitutivi delle aziende stesse.

Le aziende che praticano la coltivazione di funghi in grotte, sotterranei ed appositi edifici sono assimilate a quelle con terreno agrario.

Barbatelle – Giovani piante di vite, innestate e non, prima del loro impianto definitivo.

Boschi – Superfici coperte da alberi e/o arbusti forestali, il cui prodotto principale è il legno. Sono considerati boschi anche i terreni il cui suolo occupato dalle piante forestali viene parzialmente utilizzato per coltivazioni erbacee aventi carattere accessorio o marginale. Sono compresi i vivai forestali destinati al fabbisogno aziendale. Sono esclusi i castagneti da frutto e le pioppete.

Bosco misto – Quando non possiede le caratteristiche del bosco puro.

Bosco puro – Quando le piante di una singola specie legnosa rappresentano, a maturità, almeno i 9/10 della superficie.

Bovini

— *Maschi:*

- *da riproduzione*, costituiti dai torelli (bovini interi destinati alla riproduzione) e dai tori (bovini interi già adibiti alla riproduzione naturale od impiegati per la fecondazione artificiale) compresi i tori riformati, cioè al termine della loro carriera riproduttiva;
- *da macello*, costituiti dai vitelli, vitelloni, manzetti o manzi e buoi destinati alla produzione di carne;

— *Femmine:*

- *da allevamento*: bovine che non hanno mai partorito anche se gravide alla data del censimento o che sono allevate per la riproduzione;
- *da macello*: bovine che non hanno mai partorito e che vengono allevate per essere macellate;
- *vacche da latte* (comprese le vacche da latte e carne): vacche (bovine che hanno già partorito almeno una volta), che, per razza o attitudine, sono adibite esclusivamente o prevalentemente alla produzione di latte destinato al consumo umano o alla trasformazione in prodotti lattiero-caseari. Sono comprese le vacche da latte riformate o al termine della loro carriera economica;
- *altre vacche* (da carne e/o da lavoro): bovine che hanno già partorito almeno una volta, ma che sono allevate per la produzione di vitelli o vengono adibite per il lavoro o ad entrambe le funzioni economiche e il cui latte, di norma, non è

destinato né al consumo umano diretto né alla trasformazione in prodotti lattiero-caseari. Sono comprese le altre vacche riformate o al termine della loro carriera economica.

Burro – Prodotto avente un tenore di materie grasse del latte, uguale o superiore all'80%, ma inferiore al 90%, un tenore massimo di acqua del 16% ed un massimo del 2% di materie secche e non grasse del latte.

Capo azienda – Persona che di fatto gestisce l'azienda e cioè la persona fisica che assicura la gestione corrente e quotidiana dell'azienda. Si ha la gestione quotidiana dell'azienda anche quando l'attività è assicurata per un limitato numero di mesi, come ad esempio, nelle aziende specializzate per la viticoltura, olivicoltura, ecc.. Il capo azienda è in genere il conduttore stesso, ma può essere una diversa persona, qualora il conduttore stesso abbia affidato la gestione dell'azienda ad altra persona, per esempio ad un membro della famiglia. Per ciascuna azienda si considera capo azienda esclusivamente una persona. Se più persone partecipano alla gestione corrente e quotidiana dell'azienda, è considerato capo azienda la persona che reca il maggior contributo alla gestione dell'azienda. Qualora tale contributo alla gestione si è ripartito in maniera uguale tra due o più persone, di queste è considerata capo azienda la più avanzata in età. Il mezzadro è da considerarsi come capo azienda ed analogamente il soccidario per le aziende a soccida.

Caprini – Gruppo di mammiferi artiodattili ruminanti della specie Capra.

- *Capre che hanno già figliato*: femmine che hanno già figliato anche una volta, anche se alla data della rilevazione sono a riposo o stanno allattando. In questa categoria devono essere comprese anche le femmine riformate al termine della loro carriera economica.
- *Capre montate per la prima volta*: femmine di meno di un anno che non hanno ancora figliato.
- *Altri caprini*: capretti (maschi e femmine di età inferiore ad un anno), maschi di più di un anno compresi i riproduttori e femmine di età superiore ad un anno che non hanno mai partorito (non comprese nelle capre).

Caseifici – Comprendono:

- a) le imprese o stabilimenti - compresi gli enti cooperativi agricoli e le latterie turnarie che svolgono attività di trattamento igienico e/o di trasformazione del latte;
- b) le aziende agricole, i cui impianti tecnici di lavorazione e/o di trasformazione sono paragonabili a quelli degli stabilimenti di cui al punto a);
- c) gli stabilimenti che raccolgono latte o crema e li cedono interamente od in parte alle unità di cui al punto a) senza averli lavorati né trasformati (centri di raccolta, generalmente dotati di attrezzature - quali impianti e vasche di refrigerazione - adeguate per la raccolta e/o della crema).

Castagneto da frutto – Sono i castagneti allevati ad alto fusto e destinati principalmente alla produzione del frutto. Sono compresi soltanto i castagneti nei quali durante l'annata agraria di riferimento si è proceduto alle operazioni colturali e alla raccolta del frutto. La superficie degli altri castagneti va indicata tra i boschi (fustaie di latifoglie).

Cavalli – Sono compresi i cavalli da corsa e da sella appartenenti ad aziende agricole.

Categorie assimilate – Lavoratori che guidano e controllano, con apporto di adeguata competenza tecnico-pratica, gruppi di altri lavoratori operai esercitando a volte un certo potere di iniziativa per la condotta dei lavori.

Ceduo composto – Bosco costituito da fustaia e ceduo semplice frammisti. Sono assimilati ai cedui composti i cedui semplici con matricine dal turno almeno triplo di quello del ceduo e la cui area di insidenza a maturità sia superiore al 15% della superficie totale del bosco.

Ceduo semplice – Bosco le cui piante, nate esclusivamente e prevalentemente da gemma, sono destinate a rinnovarsi per via agamica (gemma).

Celle frigorifere – Locali in muratura o prefabbricati predisposti allo stoccaggio di prodotti delle coltivazioni e/ o degli allevamenti i quali vengono mantenuti a temperatura ed umidità costanti.

Centro aziendale – Insieme di fabbricati situati nell'azienda agricola e connessi all'attività dell'azienda stessa. Essi, di norma, comprendono le abitazioni del conduttore e dell'altra manodopera impiegata nell'azienda; i ricoveri per animali; locali per l'immagazzinamento dei prodotti (magazzini, sili da foraggio, fienili ecc.) e quelli per il deposito di macchine ed attrezzi di uso agricolo.

Ciclo aperto – Un allevamento:

- ove si praticano solo le fasi di riproduzione e svezzamento (si vendono suinetti);

- ove si pratica solo la fase di ingrasso di suinetti acquistati all'esterno, in Italia o all'estero.

Ciclo chiuso – Un allevamento caratterizzato dalla presenza di tutte le fasi produttive: dalla riproduzione e svezzamento fino all'ingrasso dei soggetti nati in azienda (non vengono considerati eventuali acquisti di capi da riproduzione).

Classi di ampiezza – L'intervallo tra un valore ed un altro all'interno di una classificazione.

Coloni impropri – Coloro che prestano lavoro manuale in una azienda agricola, sulla base di pattuizioni particolari aventi in comune la natura associativa parziaria, ma caratterizzata da una diversità di contenuto per quanto riguarda le prestazioni di lavoro, i conferimenti delle scorte e le suddivisioni delle spese e dei prodotti.

Coltivazione principale

- *Coltivazione unica*, cioè quella che è la sola ad essere praticata su una data superficie nel corso dell'annata agraria di riferimento. Una coltivazione si considera unica anche quando è consociata con coltivazioni erbacee aventi carattere accessorio o marginale o con colture legnose agrarie o boschive presenti in numero trascurabile di piante.
- *Coltivazioni erbacee consociate praticate su seminativi nudi*. Ciascuna coltivazione erbacea consociata va considerata come *coltivazione principale* per la parte di superficie effettivamente occupata.
- *Coltivazioni legnose agrarie consociate tra loro o con coltivazioni erbacee*. Ciascuna coltivazione va considerata come *coltivazione principale* per la parte di superficie effettivamente occupata.
- *Coltivazione successiva o intercalare più importante dal punto di vista economico*. E' considerata come *coltivazione principale* per l'intera superficie sulla quale essa è stata praticata.

Coltivazioni in serra – Si intendono le coltivazioni praticate per l'intero ciclo vegetativo o per la quasi totalità di esso, entro costruzioni di altezza sufficiente per potervi accedere ed eseguirvi le operazioni colturali e nei quali si realizza un ambiente artificiale che permette di coltivare le piante fuori stagione o piante che esigono speciali condizioni ambientali. Sono escluse in quante considerate in piena area, le coltivazioni sottoposte a copertura temporanea (campane, tunnel, ecc.) nonché quelle praticate in costruzioni la cui copertura è limitata al tetto, senza resistenza di pareti esterne.

Coltivazioni legnose agrarie – Vite, olivo, agrumi, fruttiferi, vivaia, canne, gelso (foglie), giunco, manna, salice da vimini, sommacco.

Coltivazione secondaria successiva o intercalare – La coltivazione successiva meno importante dal punto di vista economico (valore della produzione annuale). In tal caso a ciascuna coltivazione successiva od intercalare, viene attribuita l'intera superficie su cui è stata praticata.

Compostaggio – Processo che ha l'obiettivo di favorire la biodegradazione per evaporazione; si ottengono modificazioni della sostanza organica che viene umificata per attività biologica e si ha contemporaneamente distruzione dei batteri patogeni contenuti nelle deiezioni. Il compost è il prodotto derivato generalmente da residui solidi urbani trattati e trasformati in un composto scuro abbastanza simile al letame.

Concimazione – Apporto artificiale di sostanze naturali o sintetiche, minerali od organiche idonee a fornire alle colture l'elemento o gli elementi chimici della fertilità a queste necessarie per lo svolgimento del loro ciclo produttivo e vegetativo.

Concimazione (macchine per la)

- *Spandiconcime*: macchine semoventi, trainate, portate o semiportate da trattori, utilizzate per la distribuzione meccanica dei concimi chimici, distributori combinati di concimi ed antiparassitari. Sono esclusi gli spandiconcime azionati a mano e le seminatrici combinate con spandiconcime.
- *Spandiletame*: macchine trainate o portate da trattori, utilizzate per il trasporto e la distribuzione meccanica del letame. Sono esclusi gli spanditori semimeccanici ed i rimorchi a piano mobile senza apparecchi spanditori.

Condizione professionale – La condizione professionale è quella posseduta nella settimana precedente la data di riferimento del censimento e si distingue in:

- *Occupato*: chi possiede una occupazione (in proprio o alle dipendenze) da cui trae una retribuzione o un profitto. Si considera occupato anche chi collabora, senza avere un regolare contratto di lavoro con un familiare che svolge una attività lavorativa in conto proprio;
- *Disoccupato alla ricerca di nuova occupazione*: chi ha perduto una precedente occupazione alle dipendenze ed è alla ricerca attiva di una nuova occupazione, essendo in grado accettarla se gli viene offerta;

- *In cerca di prima occupazione*: chi non ha mai esercitato un'attività lavorativa o ha cessato una attività lavorativa in proprio ed è alla ricerca attiva di una occupazione essendo in grado di accettarla se gli viene offerta;
- *Casalinga/o*: chi si dedica prevalentemente alla cura della propria famiglia o della propria casa;
- *Studente*: chi si dedica prevalentemente allo studio;
- *Ritirato dal lavoro*: chi ha cessato una attività lavorativa per raggiunti limiti di età oppure per altra causa;
- *In altra condizione*: proprietari, benestanti, inabili al lavoro, chi sta assolvendo agli obblighi di leva ecc..

Conduttore – Responsabile giuridico ed economico dell'azienda. Può essere una persona fisica, una società o un Ente pubblico. Nel caso di colonia parziaria appoderata (mezzadria) come conduttore di azienda è stato considerato il mezzadro. Nel caso di soccida quale conduttore di azienda è stato considerato il soccidante.

Conigli – Comprendono le fattrici femmine che hanno partorito almeno una volta.

Consistenza del bestiame – I dati sulla consistenza degli allevamenti fanno riferimento a tutti i capi di bestiame che alla data della rilevazione si trovavano presso l'azienda sia che si tratti di bestiame in dotazione dell'azienda stessa sia che si tratti di bestiame affidato o da essa allevato. Sono inclusi i capi temporaneamente assenti per transumanza, pascolo, ecc.. Sono esclusi gli animali di passaggio (es.: femmine presenti per la monta).

Consociazioni – Coltivazioni che si trovano sullo stesso terreno durante uno stesso periodo e ciascuna delle quali fornisce un raccolto ben distinto nel corso dell'annata agraria.

Consorzio – Associazione tra gli agricoltori costituita secondo la legislazione vigente, avente scopo mutualistico e rivolta prevalentemente alla fornitura di beni e servizi direttamente agli appartenenti all'organismo sociale a condizioni più vantaggiose. A seconda delle finalità e del campo di attività prende denominazioni diverse come cantine sociali, centrali ortofrutticole, latterie e caseifici sociali, di bonifica e irrigazione, tra imprese, tra Enti pubblici, consorzi fitoiatrici ecc.. Sono compresi i consorzi per il noleggio di macchine agricole, gli organismi associativi che abbiano come scopo mutualistico l'acquisto o la produzione per i propri soci di sostanze utili per l'agricoltura, l'acquisto di terreni, la raccolta, la conservazione, la trasformazione e vendita dei prodotti.

Contoterzismo – Utilizzazione di mezzi meccanici:

- *in altre aziende agricole*. Sono rilevate le giornate di lavoro prestate in altre aziende agricole con mezzi meccanici di proprietà o comproprietà dell'azienda con e senza manodopera aziendale;
- *in azienda*. Sono rilevate le giornate di lavoro effettuate in azienda con mezzi meccanici forniti distintamente da terzi, cioè da altre aziende agricole, da organismi associativi o da imprese di esercizio e noleggio.

Corpo – Porzione continua di terreno facente di un'unica azienda, non interrotto da fattori di discontinuità quali strade, corsi d'acqua, ecc. Non costituiscono fattori tali da configurare l'esistenza di due o più corpi, piccoli canali, sentieri poderali, muriccioli, siepi, nonché aree di servizio delle coltivazioni. Il numero di corpi fa riferimento alla superficie totale dell'azienda.

Credito agrario – Strumento che fornisce agli imprenditori agricoli i capitali necessari alla produzione ed all'incremento e miglioramento delle strutture aziendali. Si suddivide in credito agrario di esercizio e di miglioramento ed entrambi possono essere a saggio agevolato od ordinario a seconda che gli enti pubblici intervengano o no alla diminuzione del tasso di interesse. Il credito agrario è regolato dalla legge n.1760 del 5 luglio 1928 e da altre posteriori, ma le forme di intervento variano da Regione a Regione.

Il "*credito agrario di esercizio*" viene concesso ad agricoltori, anche non proprietari, per la conduzione e per la dotazione dell'azienda. Le principali operazioni riguardano:

- prestiti per la conduzione delle aziende agrarie e per l'utilizzazione, manipolazione e trasformazione dei prodotti (credito agrario di conduzione);
- prestiti per l'acquisto di bestiame, macchine ed attrezzi agricoli (credito agrario di dotazione);
- anticipazione su pegno di prodotti agricoli;
- prestiti a favore di enti ed associazioni agrarie.

Il "*credito agrario di miglioramento*" viene concesso per l'esecuzione di opere di miglioramento fondiario e per l'acquisto di terreni agrari per la formazione delle piccole proprietà contadine.

Crema – Strato di grasso che si forma naturalmente alla superficie del latte per lenta agglomerazione dei globuli grassi dell'emulsione. Prelevata per scrematura dalla superficie del latte o estratta mediante centrifugazione del latte in una scrematrice, essa contiene, oltre alle altre sostanze costitutive del latte, una quantità relativamente elevata di materie grasse superiore generalmente al 10% in peso del prodotto.

Depurazione dei liquami – Sistema per accelerare artificialmente, in un ambiente controllato, i fenomeni di degradazione biologica naturale della sostanza organica con processi biologici, chimici o processi misti.

Depurazione dei liquami (impianti per la) – Impianti costituiti da fosse biologiche di decantazione, fosse di ossigenazione, fosse biologiche di decantazione, fosse di ossigenazione, fanghi attivi, letti percolatori, ecc. che, attraverso l'attività di micro-organismi e/o reattivi chimici, provvedono a depurare i liquami degli allevamenti al fine di ottenere acque non inquinanti.

Dirigenti – Lavoratori che ricoprono un ruolo caratterizzato da un grado di professionalità, autonomia e potere decisionale e sono preposti alla direzione dell'azienda agricola, forestale e zootecnica, esplicando le loro funzioni al fine di promuovere, coordinare e gestire la realizzazione degli obiettivi dell'azienda stessa.

Diserbanti – Vedi la voce *erbicidi*.

Erbicidi (o diserbanti) – Prodotti attivi contro le erbe infestanti. Si distinguono in erbicidi per contatto, per traslocazione, residui, secondo il sistema di assorbimento. Inoltre esistono erbicidi totali, il cui pa è tossico per tutte le specie vegetali e selettivi quando agiscono solo su alcune specie.

Erpicatura – Tecnica superficiale di lavorazione che si attua generalmente su terreno arato e in tempera che ha subito l'azione disgregante del gelo o delle piogge.

Equini – *Cavalli* (compresi i cavalli da corsa e da sella appartenenti ad aziende agricole), *Asini*, *Altri* (muli e bardotti).

Essiccazione meccanica (impianti per l')

- *della granella*: impianti utilizzati per l'essiccamento artificiale della granella che per la ventilazione di aria fredda, riscaldata o calda riducono il tasso di umidità della granella ad un grado che ne consenta la conservazione;
- *del foraggio*: impianti utilizzati per l'essiccamento artificiale del foraggio verde o semiappassito che per la ventilazione di aria fredda, riscaldata o calda riducono il tasso di umidità del foraggio in modo da ottenere un prodotto concentrato di più alto potere nutritivo.

Fabbricati rurali – Locali per la conservazione o l'immagazzinamento dei prodotti nonché per il deposito di macchine ed attrezzi di uso agricolo.

- *Celle frigorifere*: locali in muratura o prefabbricati predisposti allo stoccaggio di prodotti delle coltivazioni e/o degli allevamenti che vengono mantenuti a temperatura ed umidità costanti.
- *Magazzini*: locali appositamente attrezzati per il deposito e la conservazione dei prodotti dell'azienda.
- *Sili da foraggio*: speciali serbatoi in muratura od in plastica rigida destinati alla conservazione del foraggio verde o semiessiccato che vi subisce una particolare maturazione. Sono esclusi i cosiddetti *sili all'aperto*, costituiti da masse di fieno o paglia pressate e conservate all'aperto.

Famiglia del conduttore – Per famiglia, ai fini del censimento, si intende un insieme di persone legate da vincoli di matrimonio, parentela, affinità, adozione. Tutela o da vincoli affettivi, coabitanti ed aventi dimora abituale nello stesso Comune. Sono considerate facenti parte della famiglia, come membri aggregati di essa, anche le persone addette ai servizi domestici, nonché le altre persone che, a qualsiasi titolo, convivono abitualmente con la famiglia stessa. I caratteri distintivi della famiglia per il Censimento sono:

- la relazione di parentela, affinità o affettività che unisce tra loro più persone;
- la coabitazione, cioè la convivenza di tutti i membri nello stesso alloggio e la conseguente condizione della loro dimora abituale in uno stesso Comune.

Fertirrigazione – Somministrazione di elementi fertilizzanti, disciolti o sospesi nell'acqua, alle coltivazioni mediante apposite apparecchiature per l'irrigazione opportunamente predisposte per il dosaggio degli elementi stessi.

Fiori e piante ornamentali – Tutte le coltivazioni sia in piena aria che protette, di piante da fiore, da foglia e da fronda da recidere, di bulbi e tuberi da fiori, nonché di piante ornamentali non legnose da interni o destinate alla formazione di aiuole, bordure, tappeti erbosi.

Fitofarmaci o antiparassitari – Sostanze di origine inorganica o organica, naturali o di sintesi, tossiche verso i nemici delle piante, costituiti dal principio attivo (pa) rappresentato dalla sostanza tossica, da sostanze inerti per uniformare la distribuzione e per veicolare il pa, e da sostanze coadiuvanti come emulsionanti, umettanti, ecc. Fanno parte dei fitofarmaci:

- fungicida, la sostanza che ha la proprietà di distruggere i funghi e le loro spore o di inibirne la crescita;
- insetticida, la sostanza la cui tossicità verso gli insetti è tale da provocarne la morte;
- erbicida, la sostanza che ha una azione tossica su specifiche vegetazioni infestanti.

Foglio di mappa catastale – Un insieme di fogli di mappa individua una sezione censuaria, che a sua volta e ai fini del catasto indica una parte del territorio comunale.

Foraggiere avvicendate

- *Prati avvicendati*, coltivazioni foraggiere erbacee in avvicendamento che occupano il terreno per più annate agrarie consecutive (al massimo fino a cinque anni) e che sono costituite generalmente da leguminose pure o in miscuglio. Si distinguono in puri (erba medica, lupinella, sulla, trifoglio ladino, trifoglio pratense) e misti.
- *Erbai*, coltivazioni foraggiere erbacee in avvicendamento che occupano il terreno al massimo per un'annata agraria (veccia, trifoglio incarnato, cereali in erba ed a maturazione cerosa, ecc.). Si distinguono in puri (avena, bietola, cicerchia, colza, fava, favino, frumento e triticale, granoturco, loglio italico, lupino, miglio, moco, orzo, panico, pimpinella, pisello, ravizzone, sala palustre, segale, senape, serradella, soia, sorgo, trifoglio alessandrino, trifoglio incarnato, trigonella o fieno greco, veccia, vigna cinese) e misti.

Forma di conduzione (rapporti tra impresa e lavoro)

- *Conduzione diretta del coltivatore*, quando il conduttore presta egli stesso lavoro manuale nell'azienda da solo o con l'aiuto di familiari, indipendentemente dall'entità del lavoro fornito da eventuale manodopera salariale, che può anche risultare prevalente rispetto a quella prestata dal conduttore e dai suoi familiari. La conduzione diretta del coltivatore si suddivide ulteriormente nelle seguenti forme:
 - con solo manodopera familiare, quando le giornate lavorative impiegate nell'azienda sono dovute esclusivamente al conduttore, ai suoi familiari o agli altri parenti;
 - con manodopera familiare prevalente, se le giornate di lavoro prestate dal conduttore e dai suoi familiari o dagli altri parenti sono in numero uguale o maggiore di quelle prestate dall'altra manodopera aziendale (salarati fissi, braccianti, ecc.);
 - con manodopera extrafamiliare prevalente, se le giornate di lavoro prestate dal conduttore, e dagli altri parenti, risultano inferiori a quelle dell'altra manodopera aziendale (salarati fissi, braccianti, ecc.).
- *Conduzione con salarati e/o compartecipanti (in economia)*, quando il conduttore impiega per i lavori manuali dell'azienda esclusivamente manodopera fornita da operai a tempo indeterminato o a tempo determinato (salarati fissi ed assimilati, braccianti, giornalieri e simili) e/o compartecipanti, mentre la sua opera e quella dei familiari è rivolta, in generale, alla direzione dell'azienda nei riguardi dei vari aspetti tecnico-organizzativi.
- *Conduzione a colonia parziaria appoderata (mezzadria)*, quando una persona fisica o giuridica (concedente) affida un podere ad un capo famiglia il quale si impegna ad eseguire, con l'aiuto dei familiari (famiglia colonica), tutti i lavori che il podere richiede, sostenendo parte delle spese necessarie.
- *Altra forma di conduzione*, comprende tutte le forme di conduzione non classificabili tra quelle sopraindicate tra le quali:
 - conduzione parziaria non appoderata, con questa forma di conduzione il concedente non conferisce un podere come si riscontra nelle aziende a colonia parziaria appoderata (mezzadria) ma soltanto uno o più appezzamenti di terreno. Inoltre, il rapporto associativo non si estende ai familiari del colono, sebbene questi di norma si avvalga di familiari per i lavori richiesti dal fondo;
 - soccida: contratto di natura associativa tra chi dispone di bestiame e di terreni a pascolo (soccidante) ed allevatore (soccidario) che presta lavoro manuale, anche se talvolta può conferire parte del bestiame e di altre scorte. I due contraenti si associano per l'allevamento e per l'esercizio delle attività connesse al fine di ripartire i prodotti e gli utili che ne derivano.

Formaggio – Prodotto solido o semisolido, fresco o giunto a maturazione, ottenuto in seguito a coagulazione del latte, del latte scremato, del latte scremato, della crema, della crema di siero di latte o di latticello, o di una combinazione di tali prodotti, con l'azione della pressione o di altri agenti coagulanti appropriati, e sgocciolando parzialmente il siero di latte che si forma in seguito a tale processo di coagulazione.

Forma giuridica

- a) *Azienda individuale*: persona singola, persone legate da vincoli di parentela che conducono unitariamente terreni appartenenti a più componenti
- b) *Comunanza o affittanza collettiva*: la comunanza è un'associazione costituita da collettività di famiglie che conducono in forma mutualistica un'azienda agricola costituita di norma, da terreni pascolativi di proprietà della comunanza stessa. L'affittanza collettiva è un'associazione di lavoratori agricoli che conducono pro-indiviso un'azienda agricola costituita di norma da estese superfici prese in affitto.
- c) *Società di persone e di capitali*: le società di persone sono collettività di soci su base personale e godono di un'autonomia patrimoniale in funzione della destinazione dei beni ad uno scopo comune. Con il contratto i soci regolano la loro reciproca posizione dandosi un ordinamento per lo svolgimento dell'attività sociale e, a tale ordinamento, la legge riconosce efficacia anche nei confronti dei terzi.

Le altre società di persone sono le *società* in nome collettivo, le società in accomandita semplice e le altre forme per le quali sono state osservate le formalità prescritte e la conseguente iscrizione al Registro delle società.

Le società di capitali sono quelle organizzate su base capitalistica nelle quali i beni conferiti non rimangono proprietà comune dei soci ma costituiscono il patrimonio delle società. Rientrano in questa categoria la società per azioni, la società a responsabilità limitata e la società in accomandita per azioni.

- d) *Cooperativa*: per cooperativa si intende l'associazione di agricoltori costituita secondo la legislazione vigente la cui caratteristica fondamentale è la mutualità (stalla sociale, cooperativa per la conduzione dei terreni, ecc.).
- e) *Associazione di produttori*: trattasi di associazioni costituite per iniziativa dei produttori stessi allo scopo di:
 - promuovere la concentrazione dell'offerta e la regolarizzazione dei prezzi nella fase della produzione per uno o più prodotti agricoli;
 - mettere a disposizione dei produttori associati mezzi tecnici adeguati per il condizionamento e la commercializzazione dei prodotti in questione.I produttori associati hanno l'obbligo di:
 - vendere, tramite l'organizzazione dei produttori, tutta la produzione relativa al prodotto o ai prodotti per i quali hanno aderito, con la possibilità, tuttavia, per l'organizzazione di esentare i produttori da tale obbligo per determinate quantità;
 - applicare in materia di produzione e di commercializzazione, le norme adottate dall'organizzazione dei produttori per migliorare la qualità dei prodotti e per adattare il volume dell'offerta alle esigenze del mercato;
 - fornire le informazioni richieste dall'organizzazione in materia di raccolti e disponibilità dei prodotti.
- f) *Ente pubblico*: trattasi di azienda condotta da una persona giuridica di diritto pubblico (Stato, Regioni, Province, Comuni), nonché da altri enti ed istituzioni non aventi scopo di lucro (ospedali, enti comunali di assistenza, enti ecclesiastici e religiosi, fondazioni, istituti penitenziari, scuole agrarie, ecc.).
- g) *Altra forma giuridica*: trattasi di tutte quelle aziende che non rientrano nelle forme giuridiche precedenti.

Fresatura – Pratica che provoca un elevato amminutamento del terreno eseguito con strumenti il cui corpo lavorante è un rotore orizzontale dotato di utensili rigidi (zappatrice) o elastici (fresatrice).

Fruttiferi

- *Frutta fresca di origine temperata*: melo, pero, pesco, nettarina (pesca noce), albicocco, susino, ciliegio (ciliegia tenerina e duracina, ciliegia visciola ed amarena o marasca), cotogno, fico, gelso (bacca), giuggiolo, lampone, loto (kaki), melograno, mirtillo, mora di rovo, nespola comune, nespola del Giappone, ribes comune, ribes nero, sorbo, uva spina.
- *Frutta fresca di origine sub-tropicale*: actinidia (kiwi), ananas, annone, avocado, babaco, banano, dattero, fico d'India, mango, maracuja, papaja, passiflora.
- *Frutta a guscio*: mandorlo, nocciolo, carrubo, noce, pistacchio.

Funghi in grotte, sotterranei, appositi edifici – Coltivazione dei funghi praticata in grotte ovvero nei sotterranei od in appositi edifici. Qualora la stessa superficie di un letto di coltura fosse stata utilizzata più volte nel corso dell'annata agraria è stata conteggiata una sola volta.

Fustaia – Bosco le cui piante, nate da seme, sono destinate a crescere ad alto fusto ed a rinnovarsi per via sessuale (seme).

Giornata di lavoro – Prestazione lavorativa non inferiore alle otto ore. Se il lavoro prestato giornalmente presso l'azienda è stato inferiore alle 8 ore si sono convertite le ore di lavoro in giornate di 8 ore. Se invece le ore di lavoro giornaliero hanno superato le 8 ore non si è operata alcuna conversione. Il numero delle giornate di lavoro fa riferimento a quelle effettivamente prestate con esclusione di giorni di congedo, ferie e malattia.

Goccia (irrigazione a) – Metodo che si basa sull'impiego di tubi ove l'acqua raggiunge esigue pressioni (meno di 3 atm) e gocciolatoi di modesta portata. I risultati desiderati si ottengono con tempi di distribuzione lunghi. Considerare in questa voce anche la *sub-irrigazione*, ovvero il metodo di distribuzione localizzata dell'acqua con tubi sotterranei.

Impiegati – Lavoratori che svolgono un'attività nel campo tecnico-amministrativo di coordinamento e controllo o di esecuzione con diverso grado di responsabilità.

Inerbimento controllato – L'utilizzo di una coltura intercalare avente la finalità di intercettare l'azoto solubile per evitare il dilavamento, effettuata con specie vegetali che vengono interrate prima della successiva coltura.

Irrigazione (superficie irrigabile) – Superficie aziendale che nel corso dell'annata agraria di riferimento potrebbe essere irrigabile in base alla potenzialità degli impianti a disposizione dell'azienda ed alla quantità di acqua disponibile.

Irrorazione per la lotta contro i parassiti e le erbe infestanti (apparecchi meccanici per l') – Apparecchi a motore, a dorso o a trazione animale e tutti gli apparecchi a trazione meccanica e semoventi che servono per irrorare, atomizzare, nebulizzare, polverizzare o bruciare e che vengono utilizzati nella lotta contro i parassiti vegetali ed animali e le erbe infestanti. Sono compresi gli elicotteri, gli aerei e le jeep utilizzati a detto scopo. Sono esclusi gli apparecchi portati a dorso o a trazione animale non azionati a motore.

Latte – Liquido opaco biancastro secreto dalle ghiandole delle femmine dei mammiferi dopo il parto e che costituisce l'alimento dei piccoli nei primi mesi di vita. Il latte di maggiore importanza come prodotto alimentare è il latte vaccino; il latte di capra, di pecora e di bufala viene principalmente usato per la preparazione dei formaggi.

Latte alimentare – Destinato alla alimentazione umana pastorizzato, sterilizzato o uperizzato.

Latte intero – Il latte che abbia subito, in una impresa che tratta il latte, almeno un trattamento termico od un trattamento di effetto equivalente autorizzato ed il cui tenore di materia grassa sia uguale o superiore al 3,50% oppure il cui tenore di materia grassa sia stato portato almeno al 3,50%.

Latte scremato – Latte che abbia subito, in un'impresa che tratta il latte, almeno un trattamento termico od un trattamento di effetto equivalente autorizzato, ed il cui tenore di materia grassa sia stato portato ad un tasso massimo dello 0,30%.

Lavorazione e trasformazione dei prodotti delle coltivazioni (impianti per la) – Impianti propri dell'azienda utilizzati esclusivamente o prevalentemente per la lavorazione e la trasformazione di prodotti aziendali e per la produzione di mangimi da consumarsi in azienda.

Lavoro – I *lavori agricoli* sono quelli che contribuiscono al conseguimento della produzione agricola, forestale e zootecnica, ad eccezione dei lavori domestici (pulizia dell'abitazione, preparazione dei pasti per la famiglia, ecc.). Sono considerati lavori agricoli, purché effettuati dalla manodopera aziendale, la direzione e la sorveglianza dei lavori, l'organizzazione e la gestione aziendale, la conservazione, la lavorazione, la trasformazione e la commercializzazione dei prodotti nonché la manutenzione di fabbricati, macchine ed impianti ed il trasporto per conto dell'azienda. Sono esclusi i lavori effettuati dalla manodopera aziendale presso altre aziende agricole, nonché i lavori di stoccaggio, condizionamento, trasformazione, vendita e trasporto dei prodotti di altre aziende. E' esclusa la manodopera fornita da imprese di esercizio e noleggio di mezzi meccanici, da imprese industriali od a titolo di aiuto reciproco.

Legname

- *Combustibile*, la produzione legnosa destinata direttamente alla combustione di essenze forti e dolci (legna da ardere e fasciame), alla carbonizzazione (legna da carbone e carbonella);
- *da lavoro*, comprende gli assortimenti ricavati sul luogo dell'abbattimento della massa legnosa grezza; le quantità espresse in metri cubi sono quelle effettive della massa legnosa utilizzata, valutata dopo le operazioni di allestimento ed esbosco.

Legnosa agraria – La coltura praticata sulle superfici fuori avvicendamento, investite a coltivazioni di piante legnose agrarie che occupano il terreno per un lungo periodo.

Legumi secchi

- *per foraggio* (esclusi i miscugli): favetta, pisello, veccia, vecciolo;
- *altri*: cece, cicerchia, dolico, fagiolo, fava, lenticchia, lupino, pisello, serradella, soia.

Letame solido – Qualsiasi tipo di escremento di animale domestico, con o senza stame, comprendente eventualmente una minima quantità di urina. E' da includere in tale voce anche la pollina.

Liquame – Per *liquame* si intende il letame liquido, vale a dire una miscela di escrementi ed urine di animali domestici, con l'aggiunta eventuale di acqua e comprendenti in alcuni casi anche una minima quantità di stame.

Locali per la conservazione dei prodotti (celle frigorifere) – Locali in muratura o prefabbricati predisposti allo stoccaggio di prodotti delle coltivazioni e/o degli allevamenti i quali vengono mantenuti a temperatura ed umidità costanti.

Locali per l'immagazzinamento dei prodotti

- a) *Magazzini*, locali appositamente attrezzati per il deposito e la conservazione dei prodotti dell'azienda (escluse le celle frigorifere).
- b) *Sili da foraggio*, speciali serbatoi in muratura od in plastica rigida destinati alla conservazione del foraggio verde o semiessiccato che vi subisce una particolare maturazione. Sono esclusi i cosiddetti "*sili all'aperto*" costituiti da masse di fieno o paglia pressate e conservate all'aperto.

Lotta biologica – Tecnica di difesa delle piante di interesse agrario basata sull'uso di mezzi biologici inteso nel senso più ampio del termine quale interventi indiretti sulle fasi vegetative delle infestanti, uso di virus e batteri letali specie-specifici, uso di feromoni sessuali a scopo di mascheramento o di confusione oppure ormoni della crescita (juvenoidi), uso di piante-trappola (piante con caratteristiche simili quelle coltivate ma di interesse economico nullo o scarso) oppure, ancora, sull'uso di predatori appositamente allevati allo scopo.

Lotta guidata – Tecnica di difesa delle piante di interesse agrario tendente a limitare l'uso di pesticidi ed erbicidi con la quale il momento dell'intervento non viene più stabilito sulla base di un calendario dei trattamenti ma sulla base del concetto di "soglia economica di intervento" cioè sul limite, da individuare sperimentalmente volta per volta, oltre il quale il danno potenziale provocato dal parassita (stimato quale mancata produzione) è maggiore del costo dell'intervento di difesa stesso nonché su modelli deterministici i cui parametri sono generalmente costituiti dalle fasi fenologiche delle piante, dagli andamenti climatici e pluviometrici, dal monitoraggio dei parassiti (cattura e conteggio con trappole a feromoni).

Lotta integrata – Sistema di regolazione delle popolazioni delle specie dannose che utilizza tutte le tecniche e i mezzi adatte a mantenerle a un livello a cui non causino danni economici. E' una lotta che prevede interventi di diversa natura (biologici, fisici, agronomici e meccanici) limitando quelli chimici ai quali si ricorre solo quando è effettivamente necessario e con prodotti selettivi.

Macchia mediterranea – L'associazione vegetale tipica della fascia litoranea del Mediterraneo, costituita da piante forestali sempreverdi (pino marittimo, cipresso, leccio, sughero, ecc.) alle quali si associano, con carattere di prevalenza, piante arbustive sempreverdi (lentisco, alloro, mirto, corbezzolo, olivastro, oleandro, ecc.). Tali formazioni non sono sottoposte a regolari tagli per la produzione di legname.

Mangime

- *Completo*: la miscela di mangimi per animali che per la loro composizione bastano ad assicurare una razione giornaliera, cioè la quantità necessaria in media al giorno ad un animale di una specie, di una categoria di età e di rendimento determinato, per soddisfare tutti i suoi bisogni.
- *Complementare*: la miscela di mangimi per animali che contengono tassi elevati di alcune sostanze e che, per la loro composizione, assicurano la razione giornaliera soltanto se sono associati ad altri mangimi. Rientrano in questa categoria la maggior parte dei mangimi per ruminanti che in genere sono carenti di fibra e quindi rappresentano una integrazione di una frazione a base di foraggio.

Manodopera (agricola) – Persone di 16 anni e più occupati nei lavori agricoli dell'azienda. Nella Manodopera extrafamiliare (*altra manodopera aziendale*) sono compresi i dirigenti, impiegati, categorie speciali, operai ed assimilati a tempo indeterminato e determinato.

Manodopera agricola familiare – Persone di 16 anni e più appartenenti alla famiglia del conduttore (*v. famiglia del conduttore*) che svolgono lavoro agricolo nell'azienda.

Mezzi di produzione – I dati sui mezzi di produzione riguardano le sementi, i mangimi, i prodotti fitoiatrici e dei concimi chimici distribuiti al settore agricolo nell'anno solare. La periodicità delle rilevazioni è semestrale per i concimi, annuale per gli altri mezzi di produzione. I dati rilevati attraverso le imprese che producono e/o che importano detti prodotti fanno riferimento ai quantitativi distribuiti per uso agricolo dalle stesse ditte al commercio o direttamente.

Mezzi meccanici utilizzati – Mezzi meccanici utilizzati durante l'annata agraria di riferimento per l'effettuazione di lavori agricoli. Sono:

- *di proprietà dell'azienda* i mezzi meccanici di proprietà esclusiva dell'azienda, anche se temporaneamente utilizzati in altre aziende agricole, compresi i mezzi meccanici acquistati in leasing;
- *in comproprietà* i mezzi meccanici di proprietà di due o più aziende agricole;
- *forniti da altre aziende agricole* i mezzi meccanici temporaneamente utilizzati dall'azienda, ma di proprietà di una altra azienda (aiuto reciproco, consorzi per il noleggio di macchine agricole);
- *forniti da organismi associativi* i mezzi meccanici appartenenti a cooperative agricole, enti di sviluppo, consorzi di bonifica, ecc. e utilizzati dall'azienda facente parte dell'organismo associativo stesso;
- *forniti da imprese di esercizio e noleggio* i mezzi meccanici utilizzati in azienda e di proprietà di imprenditori di lavori agricoli e di altre imprese industriali.

Microirrigazione – Forma particolare di irrigazione per aspersione, in cui si fa ricorso ad aspersori di piccola gittata ad alta pressione, con una minimizzazione dei consumi d'acqua.

Mietitrebbiatrici – Macchine semoventi, trainate o portate da trattori, utilizzate per la mietitura, raccolta, trebbiatura dei cereali, dei legumi secchi, dei semi oleosi e delle sementi foraggere.

Monosuccessione – Su uno stesso appezzamento si pratica la coltura di una singola specie.

Motocoltivatori, motozappe, motofesatrici, motofalciatrici – Veicoli a motore, ad un solo asse, utilizzati per i lavori agricoli. Sono esclusi tutti gli apparecchi utilizzati esclusivamente per gli orti familiari, i parchi e i giardini ornamentali.

Mungitura (sala di) – Locale, distinto dalla stalla, appositamente attrezzato con poste fisse ed impianti di mungitura meccanica.

Mungitura completamente automatizzata (sala di) – Sala di mungitura nella quale si svolgono contemporaneamente le operazioni di distacco automatico del porta capezzolo alla fine della mungitura e di registrazione automatica del volume del latte munto durante la mungitura.

Operai a tempo determinato – Operai assunti con un rapporto individuale di lavoro a tempo determinato per l'esecuzione di lavori di breve durata, stagionale o a carattere saltuario oppure assunti per fase lavorativa o per la sostituzione di operai per i quali sussista il diritto alla conservazione del posto. Agli operai a tempo determinato sono assimilati, ai fini del censimento, i compartecipanti, intendendosi per tali lavoratori ai quali vengono affidati, nel corso dell'annata agraria, tutti o soltanto una parte dei lavori che richiede una determinata coltivazione, ricevendo come compenso una quota parte del prodotto.

Operai a tempo indeterminato – Lavoratori agricoli assunti con rapporti di lavoro senza prefissione di termine ed ai quali il datore di lavoro garantisce 181 giornate annuali di effettivo lavoro per tutta la durata del rapporto e la cui retribuzione, riferita ad anno, viene corrisposta mensilmente, a norma del contratto nazionale di lavoro per gli operai agricoli con l'integrazione dei contratti provinciali.

Organismi associativi – Per organismi associativi si intendono le cooperative agricole e gli organismi associativi simili.

- *Cooperative agricole.* Associazioni tra agricoltori costituite secondo la legislazione vigente, aventi scopo mutualistico e rivolte prevalentemente alla fornitura di beni e servizi direttamente agli appartenenti all'organismo sociale e condizioni più vantaggiose. Le cooperative a seconda della finalità e del campo di attività prendono denominazioni diverse, come cantine sociali, oleifici cooperativi, centrali ortofrutticole, latterie e caseifici sociali, macelli cooperativi, ecc..
- *Organismi associativi simili.* Società di diritto o di fatto che operano nel campo agricolo e che hanno lo scopo di conseguire un dato fine economico sia attraverso l'aumento della produzione e della produttività che attraverso l'espletamento di determinati servizi senza che sia sancito il principio mutualistico. Sono compresi tra gli organismi associativi gli enopoli, gli elaiopoli, i consorzi di miglioramento fondiario ed ogni altra società o ente che abbia come scopo mutualistico l'acquisto o la produzione per i propri soci di sostanze utili per l'agricoltura, l'acquisto di terreni, la raccolta, la conservazione, la trasformazione e vendita di prodotti ai soci.

Orti familiari – Piccole superfici utilizzate essenzialmente per la produzione di ortaggi, legumi freschi, patate, ecc. destinati, di norma, ad essere consumati dalla famiglia del conduttore o da altre persone che lavorano nell'azienda. Su tali superfici possono essere eventualmente presenti anche altre coltivazioni erbacee e/o alcune piante legnose agrarie.

Ortive

Le coltivazioni *ortive in piena aria* sono le coltivazioni di legumi freschi ed ortaggi praticate all'aperto sia in pieno campo che in orti stabili o industriali. Si distinguono in:

- *coltivazioni ortive di pieno campo*, quando sono in avvicendamento con le altre coltivazioni agricole;
- *coltivazioni ortive in orti stabili o industriali*, quando sono caratterizzate da un rapido avvicendamento tra di loro e producono ortaggi e legumi freschi normalmente immessi nel commercio.

Le coltivazioni *ortive protette* sono quelle coltivazioni praticate al coperto per tutto o per la maggior parte del ciclo vegetativo. Rientrano in questa voce:

- *legumi freschi*: fagiolo (compresi i fagioli mangiatutto), pisello (compresi i piselli mangiatutto o taccole), fava;
- *carciofo*;
- *fragola*;
- *pomodoro da mensa*;
- *pomodoro da industria*;
- *altre ortive*: acetosella, aglio, asparago, barbabietola da orto, basilico, bietola, broccoletto di rapa, cardo, carota, cavolfiore, cavolo a penna, cavolo broccolo, cavolo cappuccio, cavolo di Bruxelles, cavolo rapa, cavolo rosso, cavolo verza, cetriolo da mensa, cetriolini, cicoria o radicchio (da foglie e da radici), cipolla, cocomero o anguria, crescione, finocchio, funghi (esclusi quelli coltivati in grotte, sotterranei o in appositi edifici), indivia (riccia e scarola), lattuga (cappuccina romana, da taglio), mais dolce, melanzana, melone o popone o cantalupo, pastinaca, peperone, porro, prezzemolo, rapa, ravanella, scalogno,

scorzonera, scorzonera bianca, sedano (da coste e da foglie), sedano rapa (da radice), spinacio, topinambur, zucca, zucchine.

Ovini

Pecore e agnelle montate.

- *Pecore*, femmine che hanno partorito almeno una volta anche se alla data di riferimento della rilevazione sono a riposo o stanno allattando. In questa categoria sono comprese le pecore riformate al termine della loro carriera economica.
- *Agnelle montate*, femmine di meno di un anno montate per la prima volta che non hanno ancora figliato.
- Altri ovini, *agnelli (maschi e femmine di età inferiore ad un anno)*, *agnelloni*, *castrati*, *montoni*. In questa categoria sono comprese le femmine di età superiore ad un anno che non hanno mai partorito (non comprese nelle pecore).
- *Agnelloni*: ovini interi di età superiore ai 12 mesi, non destinati alla riproduzione.
- *Castrati*: maschi della specie ovina di età superiore ad 1 anno castrati destinati alla macellazione.

Pacciamatura – Pratica di copertura del suolo con utilizzo di materiali di origine naturale (paglia, trucioli di legno, schegge di corteccia, foglie secche, ecc.) o di origine artificiale (film plastici, teli di carta, tessuto-non-tessuto, composti altri derivati industriali, ecc.) posto direttamente a contatto con il terreno con diversi scopi agronomici.

Parco – Area naturale protetta iscritta in un elenco ufficiale, generalmente dotata di perimetrazione e di un Ente Gestore operativo. La Legge quadro sulle aree protette, 6 Dicembre 1991, n. 394 all'art.1 comma 1 definisce i parchi nazionali come "costituiti da aree terrestri, lacuali o marine che contengono uno o più ecosistemi intatti o anche parzialmente alterati da interventi antropici, una o più formazioni fisiche, geologiche, geomorfologiche, biologiche di rilievo nazionale o internazionale per valori naturalistici, scientifici, estetici, culturali, educativi e ricreativi, tali da richiedere l'intervento dello Stato ai fini della loro conservazione per le generazioni presenti e future" Il comma 2 definisce i parchi regionali naturali "costituiti da aree terrestri, fluviali, lacuali, ed eventualmente tratti di mare prospicienti la costa, di valore naturalistico ed ambientale, che costituiscono, nell'ambito di una o più Regioni limitrofe, un sistema omogeneo individuato dagli assetti naturali dei luoghi, dai valori paesaggistici e dalle tradizioni culturali delle popolazioni locali".

Parenti del conduttore che lavorano in azienda – Per parenti del conduttore che lavorano in azienda si intendono i discendenti, gli ascendenti ed altri parenti o affini del conduttore (compresi i casi di parentela derivante da adozione) non facenti parte della famiglia del conduttore stesso, la cui attività lavorativa presso l'azienda durante l'annata agraria non è stata svolta a carattere saltuario o occasionale.

Particella catastale – Poligono chiuso di una porzione di territorio situata in uno stesso Comune appartenente ad un'unica proprietà (la quale può appartenere a più soggetti), avente la stessa qualità o classe e la stessa destinazione. Una particella è individuata da un numero, da un foglio catastale all'interno del quale è inserita, dal Comune e Provincia in cui il foglio ricade.

Piante industriali – Tabacco, luppolo, cotone, piante da semi oleosi (colza e ravizzone, girasole, soia, arachide, canapa, lino, papavero, ricino, senape, sesamo), piante aromatiche, medicinali, da condimento (aneto, angelica, anice, assenzio, belladonna, camomilla, capperi, cerfoglio, cumino o carvi, digitale, dragoncello, gelsomino, genziana, hamamelis, issopo, lavanda, liquirizia, maggiorana, malva, melissa o cedronella, menta, origano, piretro, rabarbaro, rafano, rosmarino, ruchetta, salvia, segale cornuta, timo, valeriana, zafferano), canapa (fibra). Canna da zucchero, cicoria da caffè, giaggiolo (ireos), lino (fibra), saggina da scopa, scopiglio, sorgo zuccherino.

Piante sarchiate da foraggio – Barbabietola da foraggio e semizuccherina, carota da foraggio, cavolo da foraggio o rutabaga, pastinaca da foraggio, topinambur, zucca da foraggio. Sono escluse le superfici destinate alla produzione di sementi.

Piantine – Piantine non legnose ai primi stadi di sviluppo destinate alla vendita per essere trapiantate.

Pioppeti – Superfici utilizzate per la coltivazione dei pioppi ad alto fusto anche se il suolo viene parzialmente adibito a coltivazioni erbacee a carattere accessorio o marginale.

Prati permanenti e pascoli – Coltivazioni foraggere erbacee fuori avvicendamento che occupano il terreno per un periodo superiore a cinque anni.

- *Prato permanente* quando il foraggio viene, di norma, raccolto mediante falciatura.
- *Pascolo* quando il foraggio viene utilizzato, di regola, soltanto dal bestiame pascolante.

Prodotti condizionati – Sono da intendere tutti i prodotti principali (o grezzi) che hanno subito una lavorazione e/o manipolazione diversa dalla trasformazione e/o specifici trattamenti fisico-chimici finalizzati a consentirne il trasferimento nello spazio e nel tempo (disidratazione, insilamento, confezionamento, surgelazione, salatura, presso-condizionato o sottovuoto, ecc.).

Prodotti ottenuti dalla lavorazione del latte in azienda – Vanno indicati i singoli quantitativi dei prodotti ottenuti nell'azienda dalla trasformazione del latte munto nell'azienda stessa (formaggio, burro, ricotta).

Prodotti trasformati – Sono da intendere tutti i prodotti derivati dalla trasformazione di prodotti primari (ad esempio, farine di cereali, vino, olio di oliva, passate di pomodoro, ecc.).

Produzione di mangime (impianti per la) – Impianti utilizzati per ridurre in farina o in piccoli frammenti le granaglie ed i foraggi destinati all'alimentazione del bestiame e per miscelare gli elementi costitutivi dei mangimi, previamente tritati o macinati.

Purino – Si intende l'urina di animali domestici comprendenti eventualmente una minima quantità di escrementi e/o acqua.

Raccogliatrici pressatrici di foraggio – Macchine semoventi oppure trainate, portate o semiportate da trattori che effettuano in maniera continua la raccolta, la trinciatura ed il caricamento del foraggio (verde, da insilare semiappassito o secco) e della paglia lasciati sul posto o preventivamente disposti in andane.

Raccolta (macchine per la)

- *Delle ortive*: macchine specializzate per la raccolta di prodotti ortivi, dotate di pettine battitore che possono realizzare in una sola operazione e in modo continuo il distacco delle parti non utilizzabili degli ortaggi e la loro raccolta. Il prodotto raccolto può essere convogliato provvisoriamente in tramogge situate nella stessa macchina;
- *Di uva*: macchine semoventi, oppure trainate o portate da trattori, utilizzate per la vendemmia e costituite da una piattaforma portante e da una testa di raccolta, nonché da installazioni per la raccolta e lo scarico dell'uva;
- *Della frutta*: macchine semoventi dotate di piattaforma mobile a comando idraulico portata all'estremità di telai articolati capaci di spostarsi verticalmente ed orizzontalmente (carrelli elevatori), utilizzati per la raccolta della frutta.

Raccolta meccanizzata della patata (macchine per la) – Macchine semoventi oppure trainate o portate da trattori, che estraggono le patate dal terreno, le separano dalle foglie, zolle, terriccio, ecc., le dispongono in file, le raccolgono e/o le caricano in sacchi o in casse o recipienti da carico o su di un rimorchio. Gli organi che eseguono tale operazione possono essere raccolti in un'unica macchina o divisi in più macchine semplici collegate tra loro.

Raccolta meccanizzata della barbabietola da zucchero (macchine per la) – Macchine semoventi, oppure trainate o portate da trattori, che scollettano le barbabietole da zucchero, le estraggono dal terreno, le allineano in file, le raccolgono in cassoni e/o distruggono le foglie, oppure le sistemano in andane trasversali o longitudinali. Gli organi che eseguono tale operazione possono essere raccolti in un'unica macchina o divisi in più macchine semplici collegate tra loro.

Refrigerazione e/o il trattamento igienico del latte (impianti per la) – Impianti per il raffreddamento e la conservazione del latte freddo dopo la mungitura per impedire la moltiplicazione dei batteri. Subito dopo la mungitura si esegue anche la filtrazione del latte mediante filtri adatti, semplici e disinfettabili.

Ricoveri

- *Stalle*: i locali appositamente adibiti all'allevamento dei bovini. Esse possono essere a *stabulazione fissa*, quando i bovini vivono costantemente nelle poste, oppure a *stabulazione libera* allorché gli animali possono muoversi liberamente nell'ambito delle diverse zone della stalla (zona di riposo, di alimentazione, sala di mungitura, ecc.).
- *Ovili*: i locali appositamente predisposti per l'allevamento degli ovini. Come le stalle per bovini, gli ovili possono essere a *stabulazione fissa* o a *stabulazione libera*.
- *Porcilaie*: i locali appositamente predisposti per l'allevamento suino aventi caratteristiche particolari in relazione al tipo di specializzazione produttiva. Le porcilaie *da riproduzione* sono caratterizzate dalla presenza di una zona parto, allevamento e svezzamento destinata ad ospitare le scrofe e la relativa nidata. Le porcilaie *da ingrasso* sono destinate all'allevamento dei suini svezzati, sino al momento della loro vendita.
- *Pollai*: i locali appositamente predisposti per gli allevamenti avicoli e con caratteristiche particolari a seconda del tipo di allevamento praticato. Nei pollai per *allevamento a terra*, l'allevamento stesso è effettuato al suolo in capannoni aperti o chiusi; nei pollai destinati all'*allevamento in batteria* l'allevamento stesso è effettuato al suolo in capannoni aperti o chiusi; nei pollai destinati all'*allevamento in batteria* l'allevamento stesso è effettuato con un sistema di gabbie disposte in fila, in un unico piano o incastellate.

Ripuntatura – Come lavorazione di coltivazione è chiamata anche scarificazione. Si attua nei prati vecchi in inverno o inizio primavera allo scopo di favorire la penetrazione dell'aria, dell'acqua e dei fertilizzanti, di intensificare l'attività microbica e di propiziare la mineralizzazione della sostanza organica.

Ristallo – Un allevamento di bovini (generalmente vitelli) acquistati all'esterno, in Italia o all'estero e destinati al macello (sono pertanto esclusi gli acquisti di capi da riproduzione o da rimonta come ad esempio le manze da allevamento).

Rotazione (o avvicendamento a ciclo chiuso) – La successione segue un piano prestabilito di colture che ritornano ciclicamente sugli stessi appezzamenti.

Sarchiatura – Tipica lavorazione di coltivazione, si esegue su piante seminate a file, smuovendo la porzione di terreno libero dalla coltura.

Scarificazione – Come lavorazione di coltivazione è chiamata anche ripuntatura. Si attua nei prati vecchi in inverno o inizio primavera con attrezzi che incidono il terreno con tagli verticali allo scopo di favorire la penetrazione dell'aria, dell'acqua e dei fertilizzanti, di intensificare l'attività microbica e di propiziare la mineralizzazione della sostanza organica.

Scorrimento superficiale ed infiltrazione laterale – Metodo di irrigazione in cui l'acqua viene fatta scorrere sul terreno sistemato a piani inclinati (è tipica delle marcite lombarde) oppure viene immessa in canaletti o in solchi e raggiunge lateralmente, per infiltrazione, le radici delle piante coltivate. E' frequente nell'irrigazione delle sarchiate, in genere, e delle culture ortive del Mezzogiorno.

Sementi – Superfici per la produzione di sementi destinate alla vendita per essere trapiantate. Sono escluse le superfici per la produzione di sementi di cereali, di leguminose, di patate da semina, di piante da semi oleosi. Le superfici utilizzate per la produzione di sementi per il fabbisogno aziendale rientrano nelle varie voci relative alle singole colture.

Seminativi – Le colture di piante erbacee, soggette all'avvicendamento colturale che prevede una durata delle coltivazioni non superiore a cinque anni.

Serre – Costruzione per la protezione delle coltivazioni, di altezza sufficiente per potervi accedere ed eseguire le operazioni colturali e che realizza un ambiente artificiale che permette di coltivare piante fuori stagione o piante che esigono speciali condizioni climatiche. Fra le serre sono comprese sia le installazioni di tipo tradizionale con strutture in muratura o metallica e con copertura di vetro, che le costruzioni più semplici, generalmente costituite da intelaiatura di legno con copertura di materiale plastico rigido o flessibile estesa sia al tetto sia alle pareti, che di norma si rinnova all'inizio della campagna. Non sono considerate serre le costruzioni la cui copertura è limitata al tetto, dato che non si realizza quella differenza tra condizioni ambientali interne ed esterne che è caratteristica delle serre vere e proprie.

Sezione censuaria – Parte del territorio in cui ai fini del catasto è suddiviso il Comune.

Sgombero quotidiano del letame o rimozione dei rifiuti (impianti per lo) – Impianti fissi, meccanici o semi meccanici, che trasportano il letame o i rifiuti fuori dai ricoveri nelle concimaie. Sono esclusi i caricatori frontali o posteriori, i ripulitori-trasportatori di letame fissati alle trattrici e le treggie utilizzate per lo sgombero.

Sili da foraggio – Speciali serbatoi in muratura od in plastica rigida destinati alla conservazione del foraggio verde o semiessiccato che vi subisce una particolare maturazione. Possono essere di tipo *verticale* (*ermetici, a compressione, ciclatori*) e *orizzontali* (*a trincea, a fossa, a corridoio, a cumulo*). Sono da escludere i cosiddetti "sili all'aperto" costituiti da masse di fieno o paglia pressate e conservate all'aperto.

Sommersione – Metodo che prevede la sommersione del terreno con uno strato d'acqua per periodi variabili e con livelli variabili. (tipico delle risaie). L'irrigazione "a conca" degli alberi da frutto nel Mezzogiorno è assimilata alla sommersione.

Sovescio – Pratica agricola che prevede la coltivazione di colture intercalari a rapido sviluppo e seminate a forte densità col fine di apportare al terreno azoto e altri elementi fertilizzanti.

Suini

- *Verri*: maschi interi già utilizzati per la funzione riproduttiva o ad essa destinati.
- *Scrofe*: femmine utilizzate o destinate alla riproduzione.
- *Suini da macello*: suini destinati alla produzione di carne compresi i verri e le scrofe riformate, ossia al termine della loro carriera riproduttiva.

Sughero – Sostituisce l'epidermide nella struttura secondaria della pianta; è formato da più strati di cellule nelle cui pareti deposita la suberina, derivata da acidi grassi.

Superficie aziendale

- *Superficie Totale*: area complessiva dei terreni dell'azienda formata dalla superficie agricola utilizzata, da quella coperta da arboricoltura da legno, da boschi, dalla superficie agraria non utilizzata, nonché dall'area occupata da parchi e giardini ornamentali, fabbricati, stagni, canali, cortili situati entro il perimetro dei terreni che costituiscono l'azienda.
- *Superficie agricola utilizzata*: insieme dei terreni investiti a seminativi, coltivazioni legnose agrarie, orti familiari, prati permanenti e pascoli e castagneti da frutto. Essa costituisce la superficie investita ed effettivamente utilizzata in coltivazioni propriamente agricole. E' esclusa la superficie investita a funghi in grotte, sotterranei ed appositi edifici.
- *Agraria non utilizzata*: insieme dei terreni dell'azienda non utilizzati a scopi agricoli per una qualsiasi ragione (di natura economica, sociale od altra), ma suscettibili di essere utilizzati a scopi agricoli mediante l'intervento di mezzi normalmente disponibili presso un'azienda agricola. Sono compresi gli eventuali terreni abbandonati facenti parte dell'azienda ed aree destinate ad attività ricreative. Sono esclusi i terreni a riposo.
- *Altra*: è costituita dalle aree occupate da fabbricati, cortili, strade poderali, fossi, canali, cave, terre sterili, rocce, parchi e giardini ornamentali. Sono comprese anche le superfici delle grotte, dei sotterranei e degli appositi edifici destinati alla coltivazione dei funghi.

Superficie in produzione – Per superficie in produzione si intende quella che risulta occupata dagli impianti in fase produttiva, anche se, a seguito di avversità climatiche e/o attacchi parassitari, non ha dato luogo a produzione.

Terreni a riposo – Terreni, lavorati (maggesi) o non, che entrano in avvicendamento e sui quali non è praticata alcuna coltura nel corso dell'annata agraria. I dati sono forniti distintamente per le superfici soggette e non a regime d'aiuto comunitario secondo quanto previsto dalla nuova Politica Agraria Comune (PAC). Sono esclusi i terreni in stato di abbandono per una qualsiasi ragione di natura economica, sociale od altra.

Titolo di possesso dei terreni – Sono assimilati alla *proprietà*: l'usufrutto, l'enfiteusi, l'assegnazione dei terreni da parte di enti di sviluppo, consorzi e simili, il beneficio parrocchiale, la colonia perpetua. Sono assimilati all'*affitto*: l'affitto misto e l'uso gratuito.

Trasformazione di uva e olive (impianti per la) – Impianti utilizzati per la trasformazione dell'uva o delle olive azionati a motore e situati, in genere, in appositi locali destinati ed attrezzati a tale scopo. Sono escluse le pigiatrici, le diraspatrici ed i torchi azionati a mano.

Trattamento e la trasformazione del latte (impianti per il) – Impianti propri dell'azienda utilizzati esclusivamente o prevalentemente per il trattamento e la trasformazione del latte aziendale.

Trattrici – Trattrici con almeno due assi, utilizzate per l'esecuzione dei lavori agricoli. Sono compresi i veicoli a motore trasformati (derivate) ed i veicoli a motore specializzati (Jeep, Unimag, ecc.) che vengono utilizzati come trattrici agricole propriamente dette.

Tunnel e campane

- *Tunnel*: coperture installate allo scopo di proteggere file di piante;
- *Campane*: coperture installate allo scopo di proteggere singole piante.

Tra i tunnel e le campane sono compresi i cassoni fissi e mobili.

Uso civico – E' il diritto che gruppi di persone (collettività di abitanti di un Comune o di una sua frazione) o, anche, di una sola parte di essi o di una collettività di altro tipo (associazione agraria, università, comunanza, partecipazione, dominio collettivo, vicinia, regola, ecc.), esercitano su terreni appartenenti a privati, oppure, ad enti territoriali od associativi di vario genere (Legge 16 giugno 1927, n. 1766, G.U. 3 ottobre 1927, n. 228 e regolamento di applicazione 26 febbraio 1926, n. 332, G.U. 8 marzo 1928, n. 57 e leggi delle Regioni di Statuto ordinario ed a Statuto speciale che regolano la materia).

Uva per la produzione di vini a denominazione di origine controllata (vini DOC) e controllata e garantita (vini DOCG) – Uva prodotta da viti appartenenti a vitigni di uva da vino le cui superfici sono iscritte all'*Albo dei vigneti* istituito presso le Camere di Commercio, Industria, Artigianato e Agricoltura, per la produzione di vini a denominazione di origine controllata (vini DOC) e controllata e garantita (vini DOCG). Tale uva può essere destinata in tutto o in parte alla produzione di altri vini o al consumo diretto.

Uva per la produzione di altri vini (compresi i vini da tavola con indicazione geografica) – Uva prodotta da viti appartenenti a vitigni di uva da vino le cui superfici non sono iscritte all'*Albo dei vigneti*. Tale uva può anche essere destinata in tutto o in parte al consumo diretto.

Uva da tavola – Uva prodotta da viti appartenenti a vitigni di uva da tavola, anche se essa viene destinata del tutto o in parte alla vinificazione.

Uva per la produzione di vini da tavola con indicazione geografica – Uva per la produzione di altri vini le cui superfici sono destinate dall'azienda alla produzione di vini da tavola con indicazione geografica e dichiarate come tali alla competente Camera di Commercio, Industria, Artigianato e Agricoltura. Per indicazione geografica si intende la specificazione della zona di produzione in cui ricadono le superfici a vite. Tale zona può essere costituita da una o più unità amministrative (Comune, Provincia, Regione) oppure da una parte del loro territorio o da località delimitate da apposito decreto del Ministero dell'agricoltura e delle foreste.

Viti madri di portinnesto – Piante di vite appartenenti a varietà coltivate per la produzione di materiale per la moltiplicazione della vite (tralci). Trattasi di particolari varietà di viti dalle quali vengono prelevate parti di tralci le quali, interrate, emettono radici dando origine ad una nuova piante di vite (barbatella).

Viti non innestate – Giovani piante di vite messe a dimora e non ancora innestate, ma destinate ad esserlo.

Vitigno – Varietà di una stessa specie di vite, compresi i loro incroci e reincroci, nonché gli incroci tra diverse specie di vite, coltivate per la produzione di uva da vino, uva da tavola o materiale per la moltiplicazione vegetativa della vite.

Vivai – Superfici investite a piantine legnose agrarie e forestali, destinate ad essere trapiantate. Sono esclusi i vivai forestali destinati al fabbisogno aziendale, la cui superficie è compresa tra le colture boschive.