

Commissione parlamentare di inchiesta  
sulle condizioni di sicurezza e sullo stato di degrado  
delle città e delle loro periferie

Cartogrammi del Comune di Genova

Versione aggiornata al 16 dicembre 2024



## Aree Sub-comunali





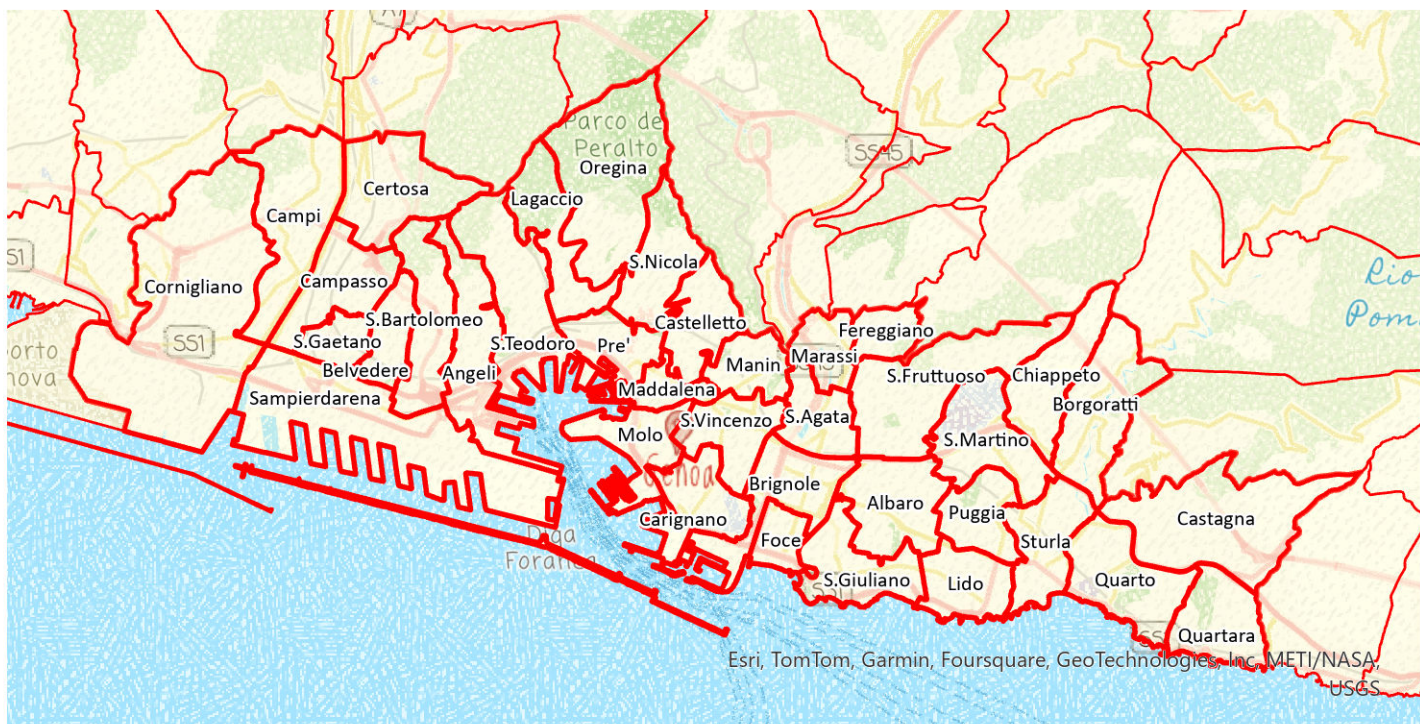
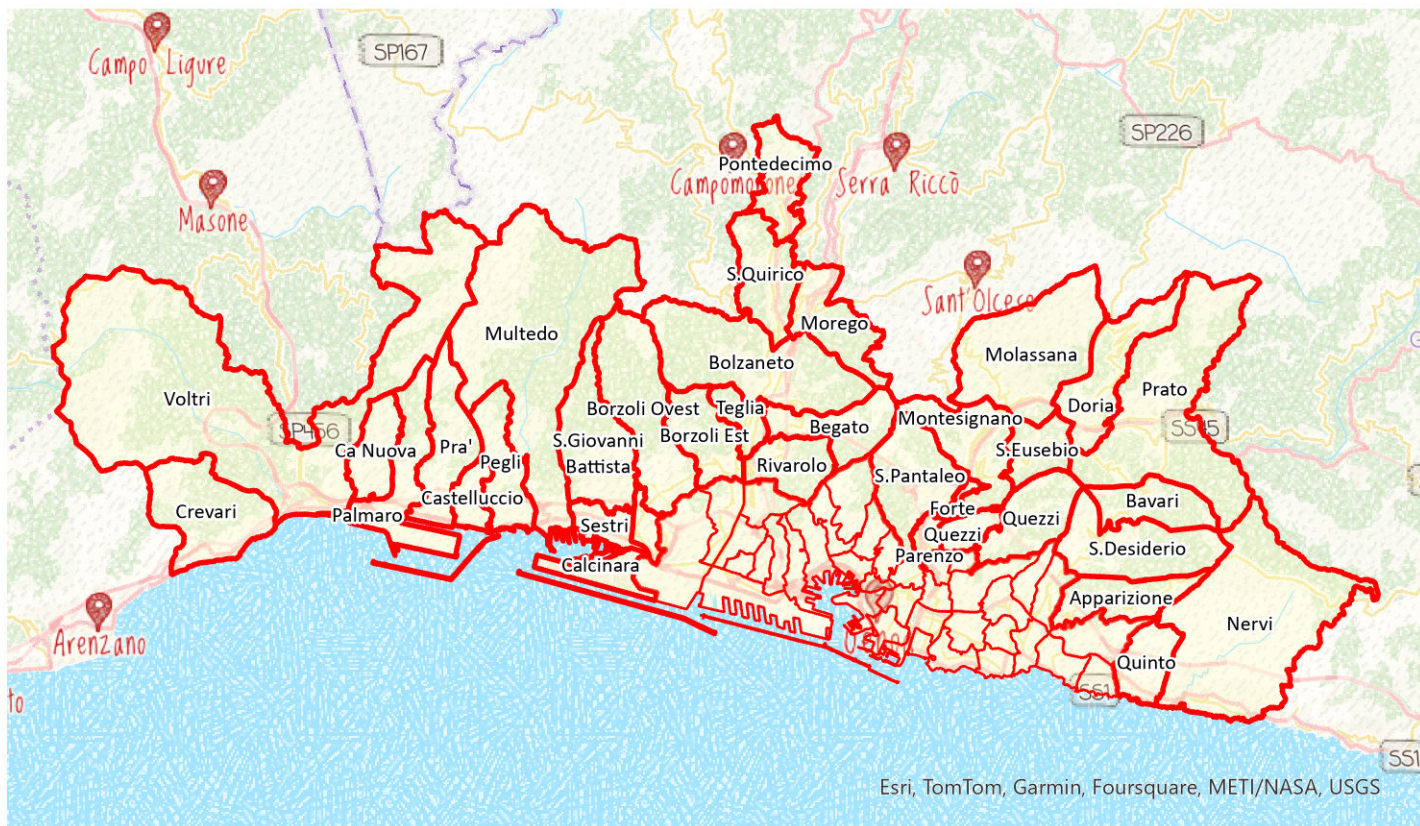



## Territorio

## Ter\_1 - Numero di sezioni del censimento

## Numero di sezioni del censimento

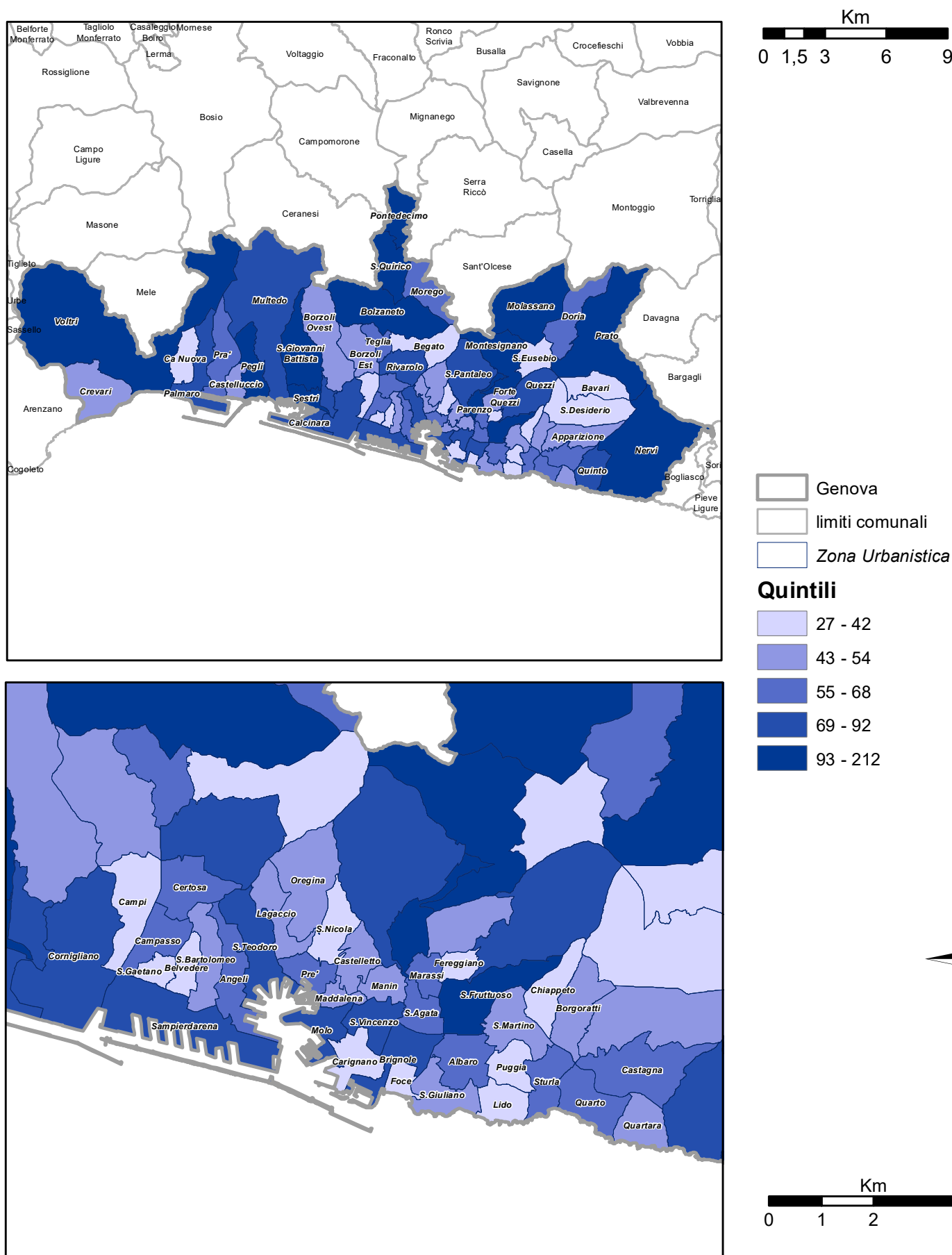

*Superficie in Km<sup>2</sup>*

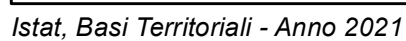





## Popolazione totale al netto dei senza fissa dimora

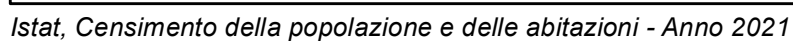

## Demografia

## Dem\_2 - Popolazione residente in età 0-14 anni

Popolazione residente della classe di età 0-14 anni residente nell'area subcomunale

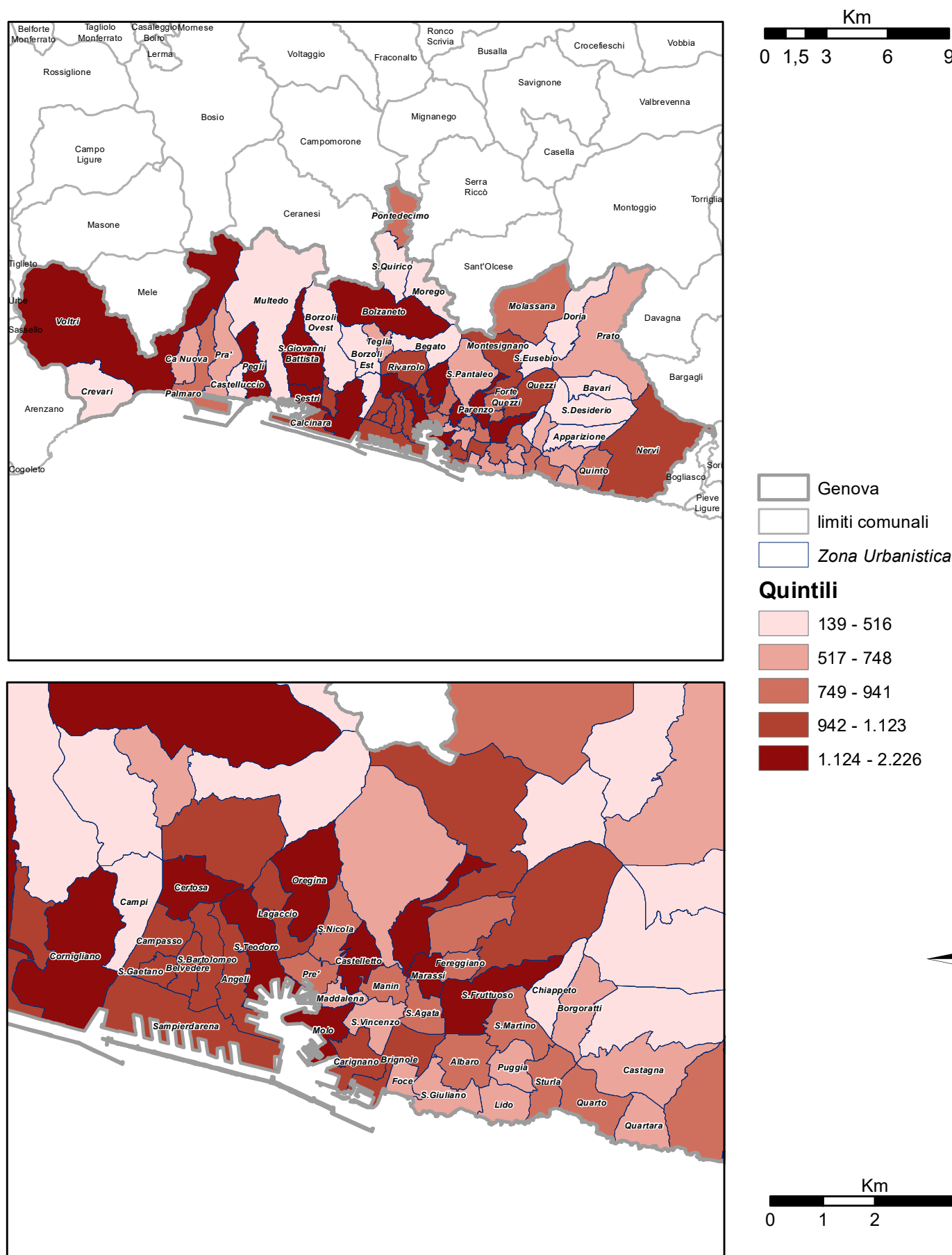

Istat, Censimento della popolazione e delle abitazioni - Anno 2021

## Demografia

## Dem\_3 - Stranieri residenti

## Popolazione residente straniera nell'area subcomunale

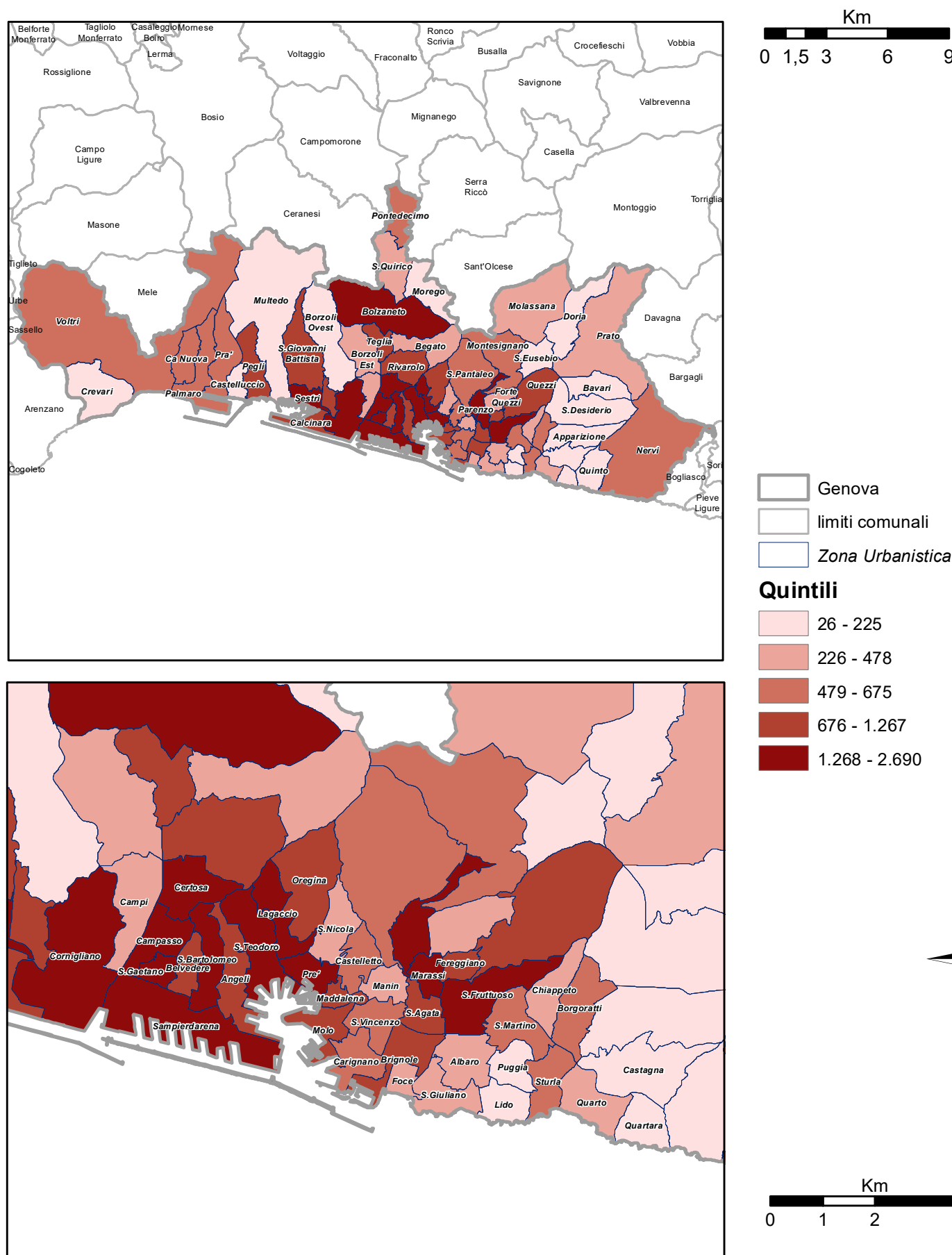

Istat, Censimento della popolazione e delle abitazioni - Anno 2021



## Demografia

## Dem\_4 - Indice di vecchiaia

Rapporto percentuale tra la popolazione residente di 65 anni e oltre e la popolazione residente nella classe 0-14 anni

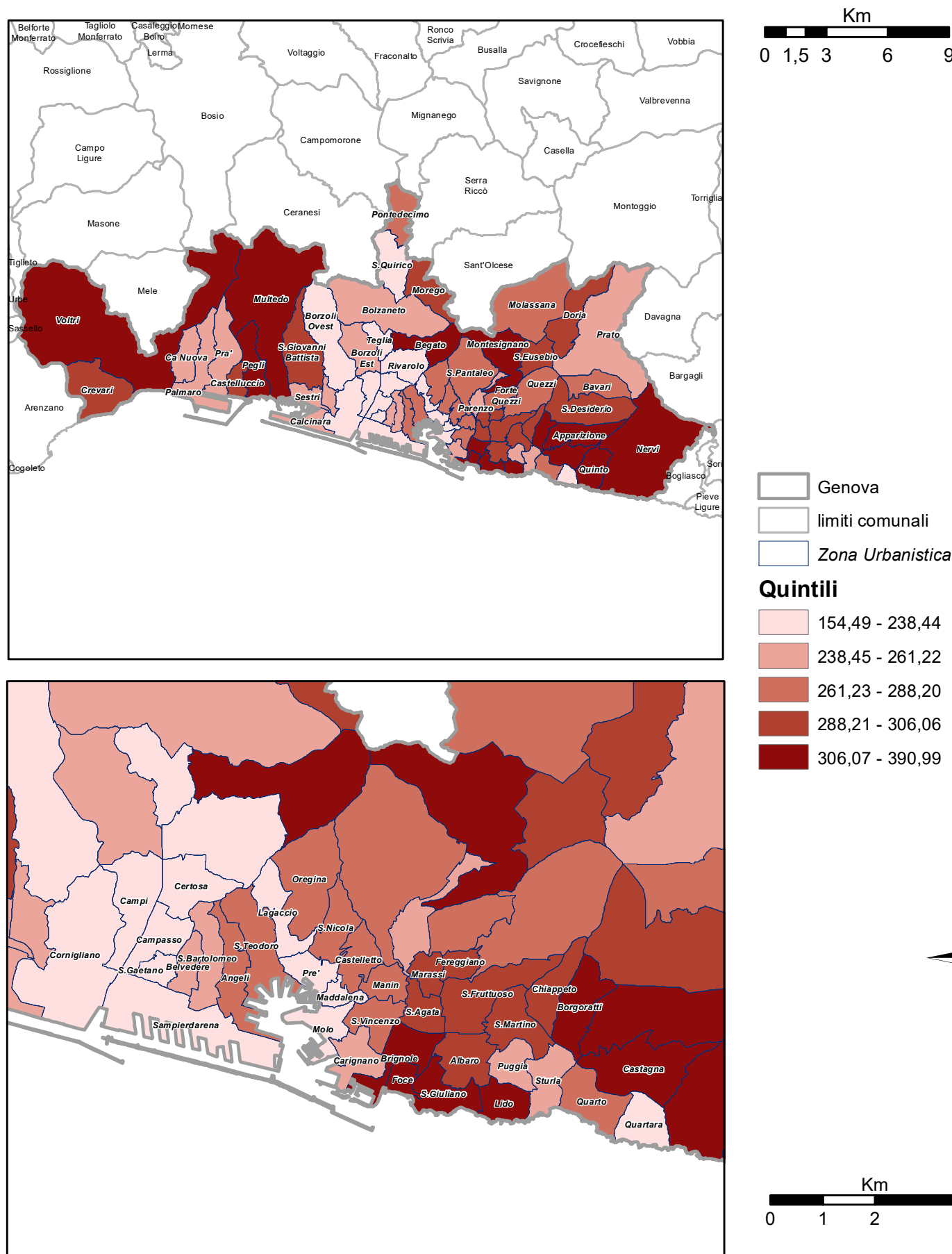

Istat, Censimento della popolazione e delle abitazioni - Anno 2021

## Demografia

## Dem\_5 - Incidenza dei residenti stranieri

Rapporto tra la popolazione straniera e la popolazione residente per mille

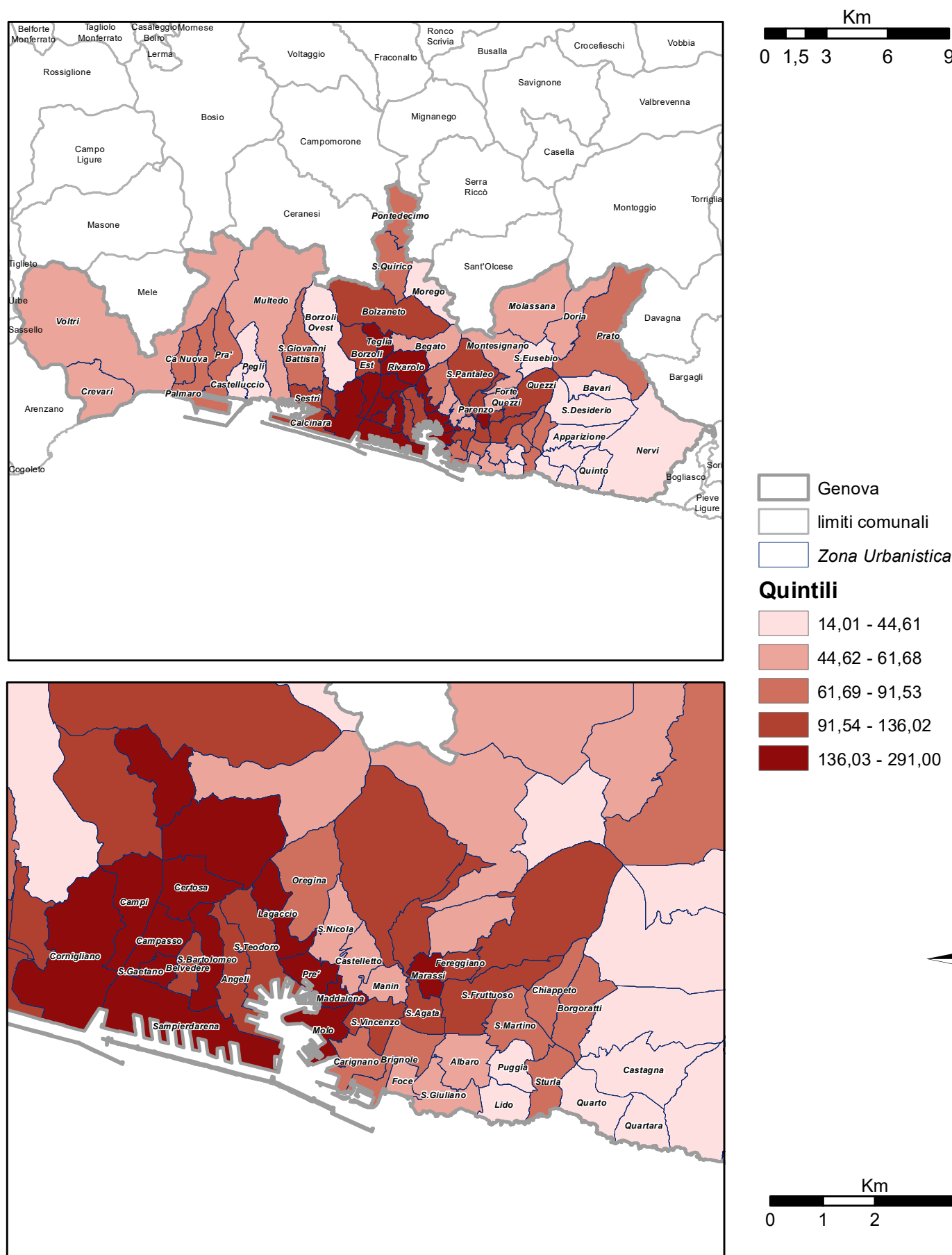

Istat, Censimento della popolazione e delle abitazioni - Anno 2021

*Rapporto percentuale tra la popolazione nella classe di età 0-24 anni e la popolazione residente*

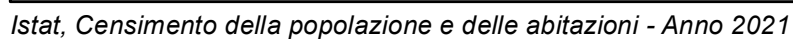



## Istruzione

## Ist\_1 - Indice di non completamento del ciclo di scuola secondaria di primo grado

*Rapporto percentuale tra la popolazione nella classe di età 15-52 che non ha conseguito il diploma della scuola secondaria di primo grado e la popolazione totale della medesima classe di età*

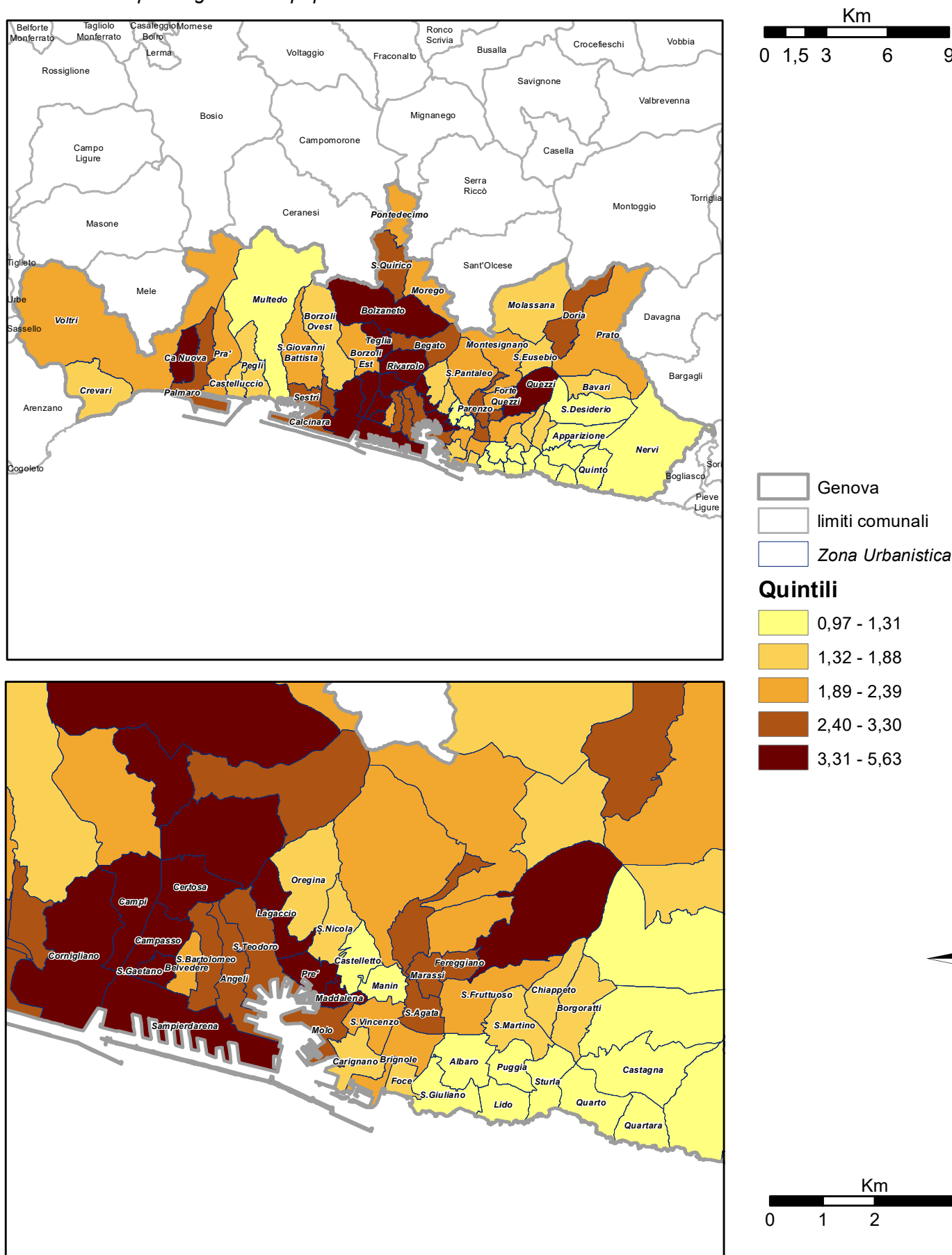

Istat, Censimento della popolazione e delle abitazioni - Anno 2021



*Rapporto percentuale tra gli alunni delle scuole statali primarie a tempo pieno e il totale degli alunni delle scuole statali primarie*



## Istruzione

## Ist\_4 - Incidenza degli alunni stranieri nelle scuole primarie

Rapporto percentuale tra gli alunni stranieri e il totale degli alunni nelle scuole statali primarie

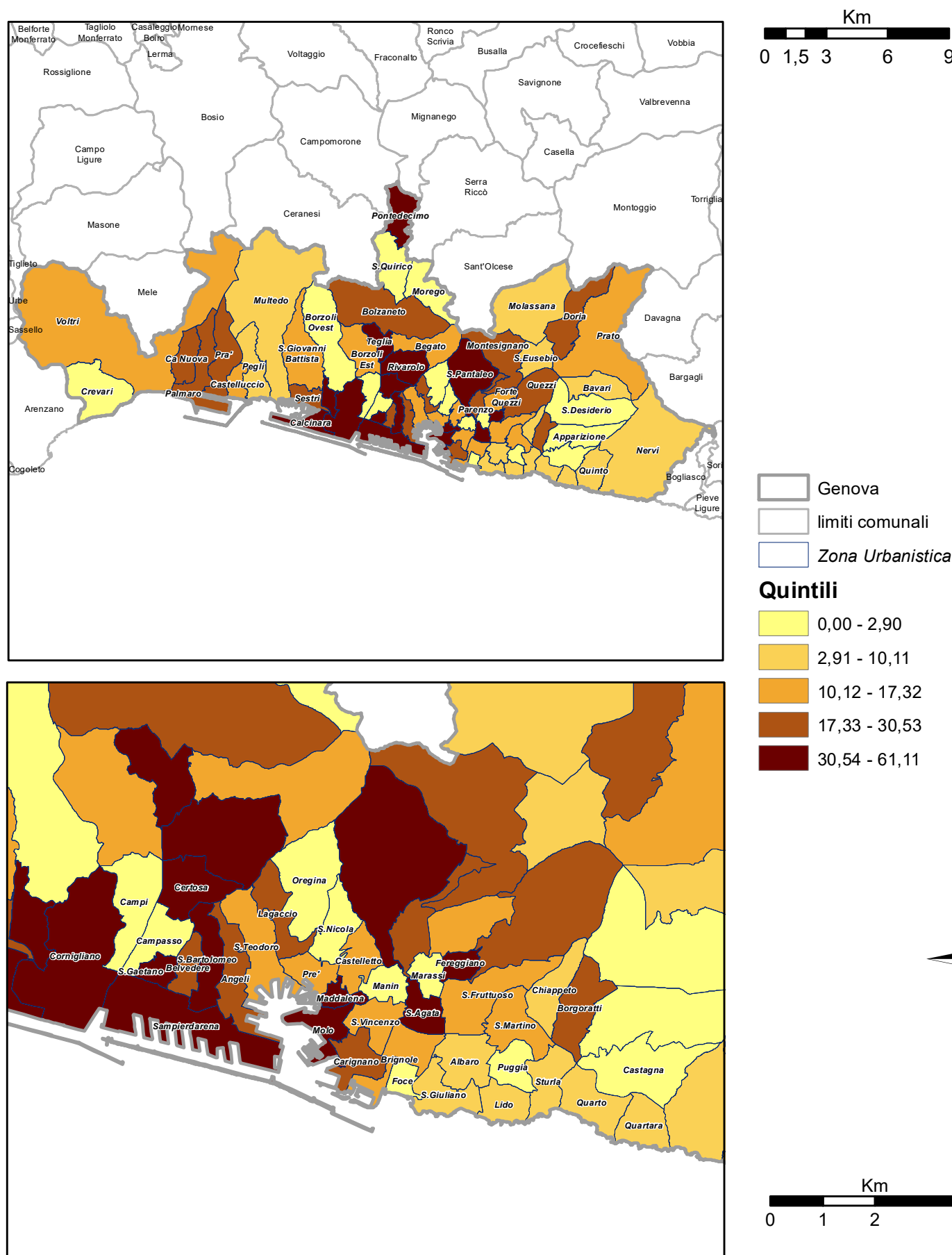

## Istruzione

## Ist\_5 - Incidenza degli alunni stranieri nelle scuole secondarie di I grado

Rapporto percentuale tra gli alunni stranieri e il totale degli alunni nelle scuole statali secondarie di I grado

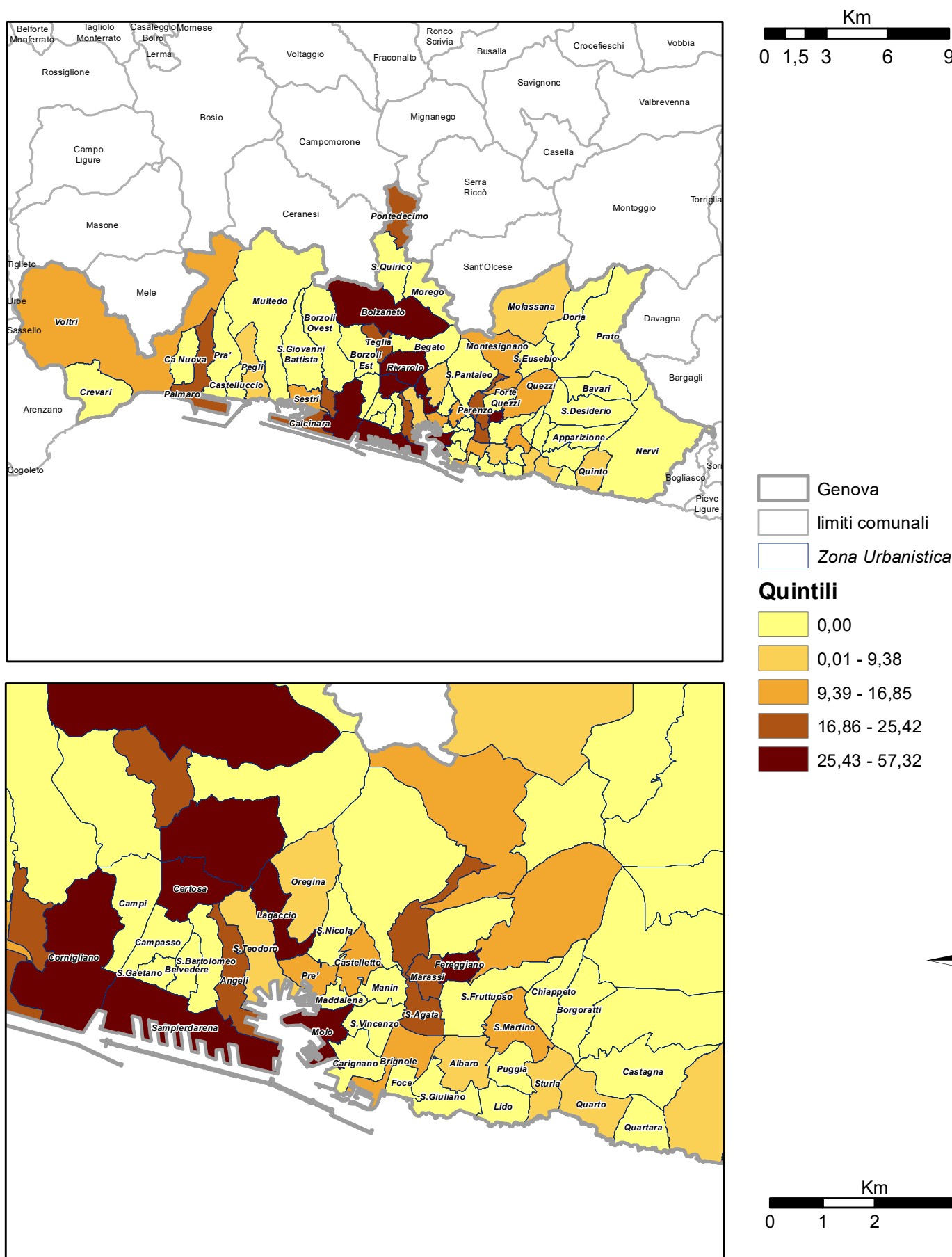

Ministero dell'Istruzione e del Merito - Anno scolastico 2022-2023



## Istruzione

## Ist\_6 - Incidenza degli alunni stranieri nelle scuole secondarie di II grado

Rapporto percentuale tra gli alunni stranieri e il totale degli alunni nelle scuole statali secondarie di II grado

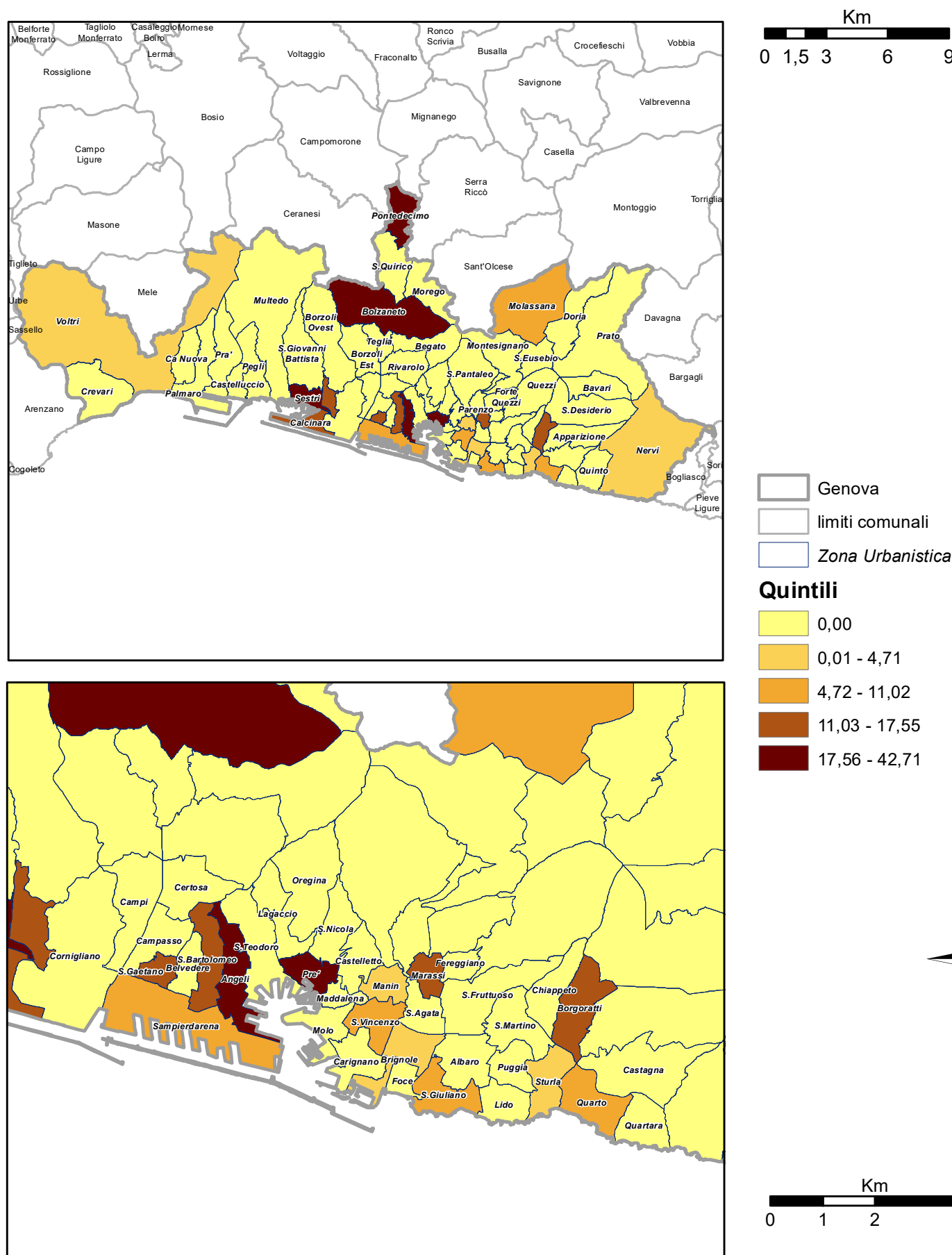

Ministero dell'Istruzione e del Merito - Anno scolastico 2022-2023





## Istruzione

**Ist\_9 - Incidenza degli alunni tra i 7 e i 9 anni e la popolazione residente della stessa fascia di età**

*Rapporto percentuale tra la popolazione nella classe di età 7-9 iscritta a una scuola statale e il totale della popolazione residente della medesima classe di età*

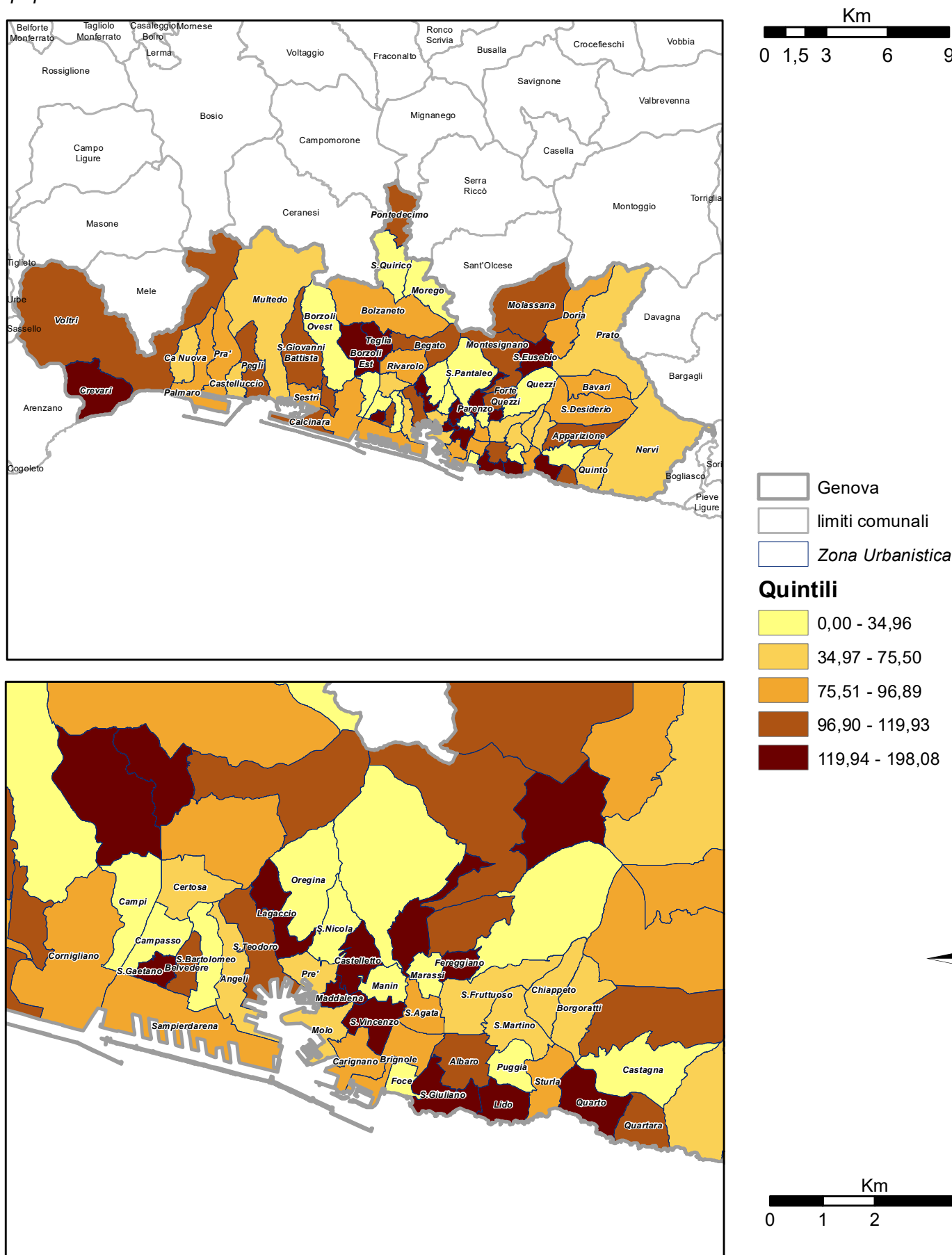

## Economia/Lavoro

## Eco\_1 - Tasso di occupazione (20-64 anni)

Rapporto percentuale tra gli occupati 20-64 anni e la popolazione residente della medesima classe d'età

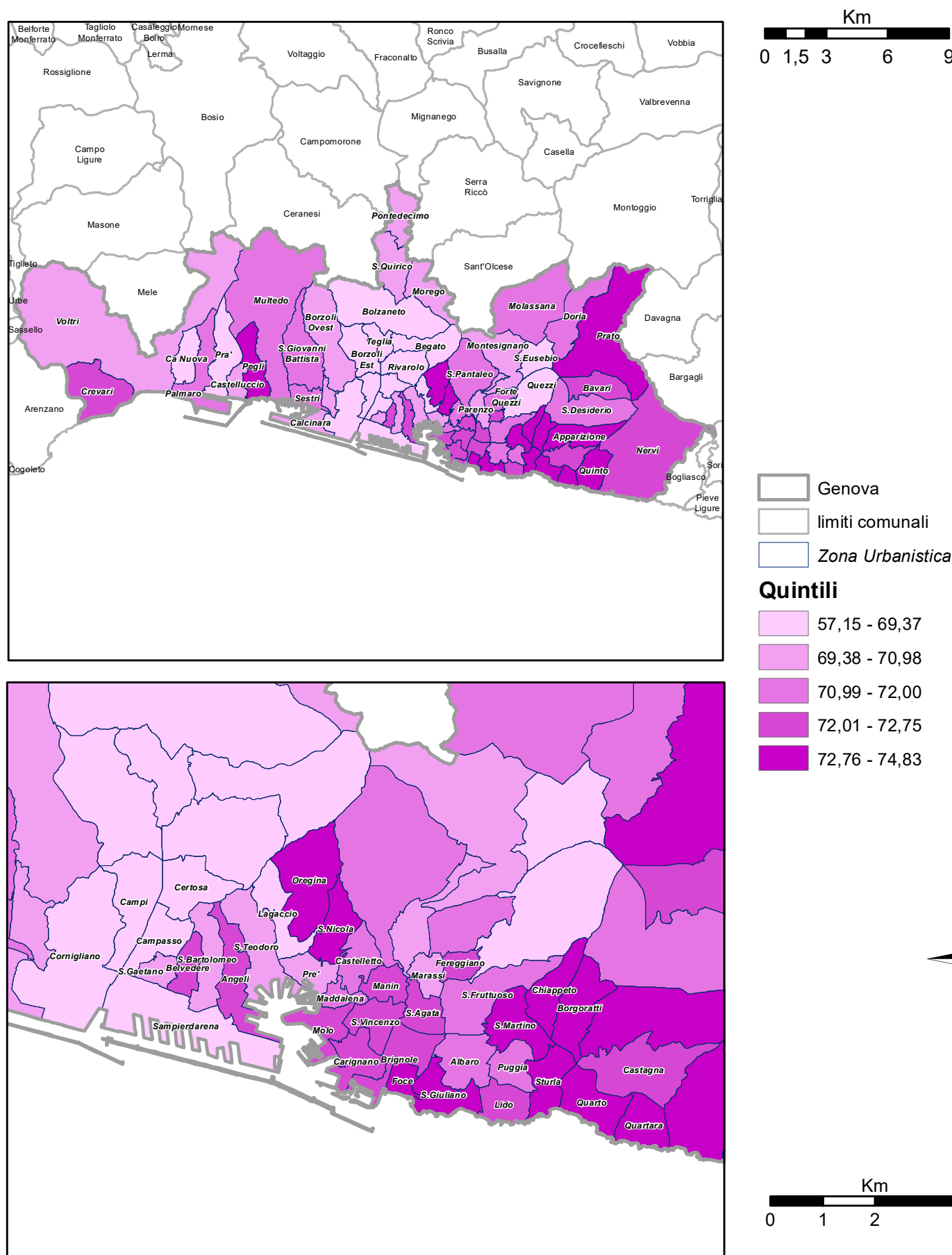

Istat, Censimento della popolazione e delle abitazioni - Anno 2021



## Economia/Lavoro

## Eco\_2 - Tasso di disoccupazione (15 anni e più)

Rapporto percentuale tra le persone di 15 anni e più in cerca di occupazione e le forze lavoro della medesima classe d'età

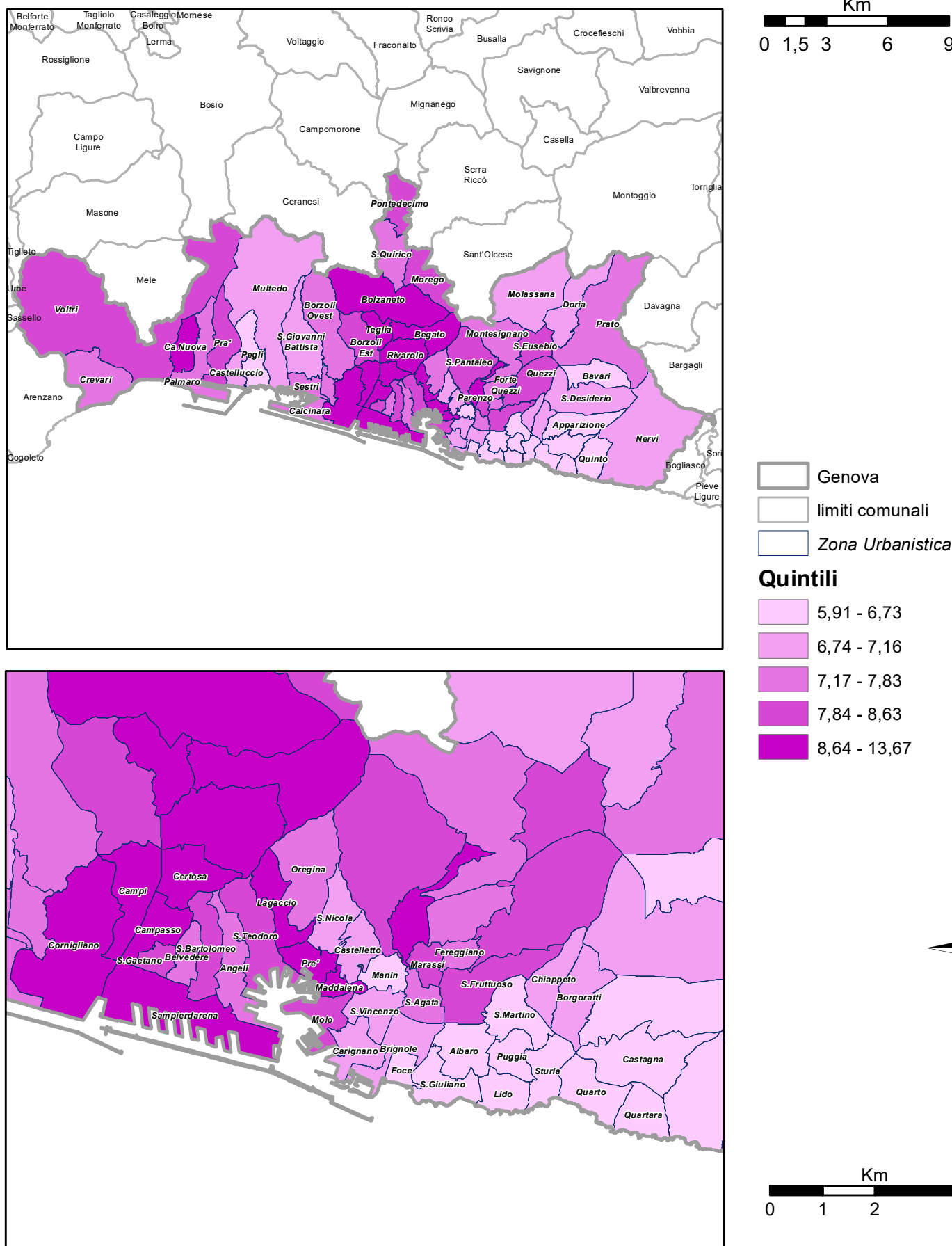

Istat, Censimento della popolazione e delle abitazioni - Anno 2021

## Vulnerabilità sociale

## Vsm\_1 - Incidenza dei giovani che non studiano e non lavorano

Rapporto percentuale tra la popolazione residente nella classe di età 15- 29 anni che non studia e non lavora e la popolazione residente nella medesima classe di età

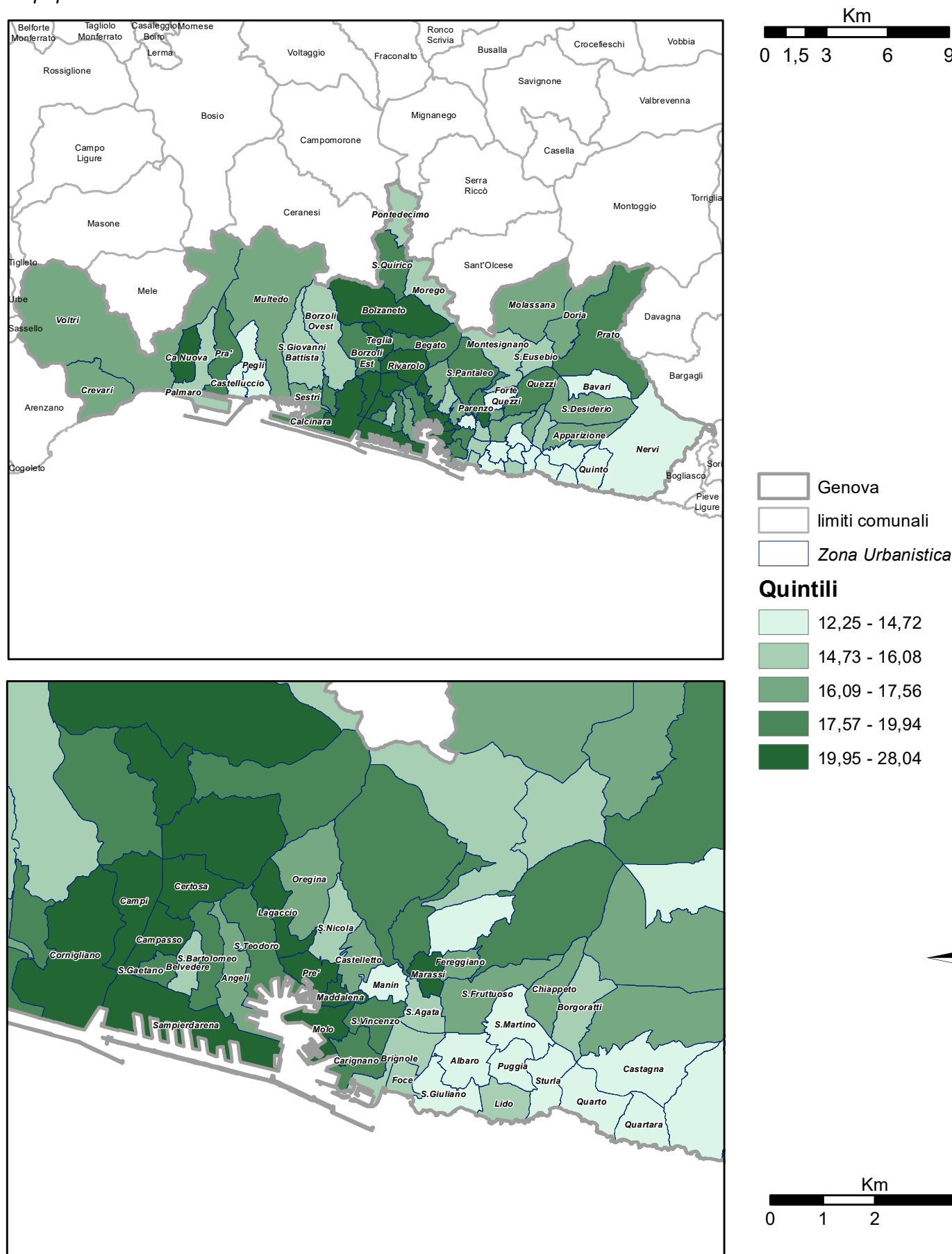

Istat, integrazione dei dati del Censimento della popolazione e delle abitazioni - Anno 2021 con informazioni provenienti da archivi amministrativi

## Vulnerabilità sociale

## Vsm\_2 - Incidenza delle famiglie con potenziale disagio economico

Rapporto percentuale tra il numero di famiglie con figli la cui persona di riferimento ha fino a 64 anni e nelle quali nessun componente è occupato o percettore di pensione da lavoro e il totale delle famiglie

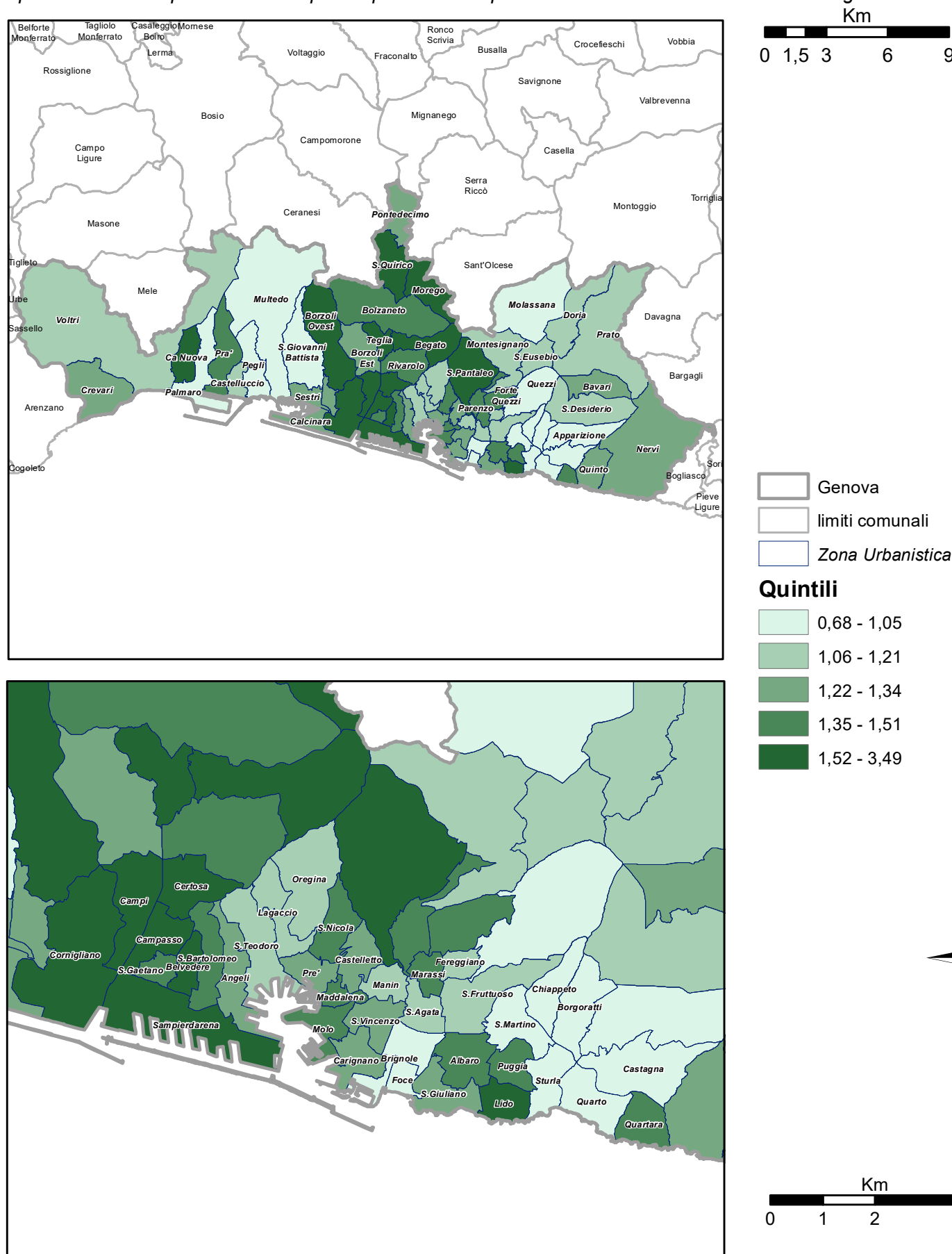

Istat, integrazione dei dati del Censimento della popolazione e delle abitazioni - Anno 2021 con informazioni provenienti da archivi amministrativi

## Vulnerabilità sociale

## Vsm\_3 - Tasso di alloggi impropri

Rapporto percentuale tra altri tipi di alloggio occupati (luoghi di riparo non identificabili come abitazioni) e il totale delle abitazioni e degli altri tipi di alloggio

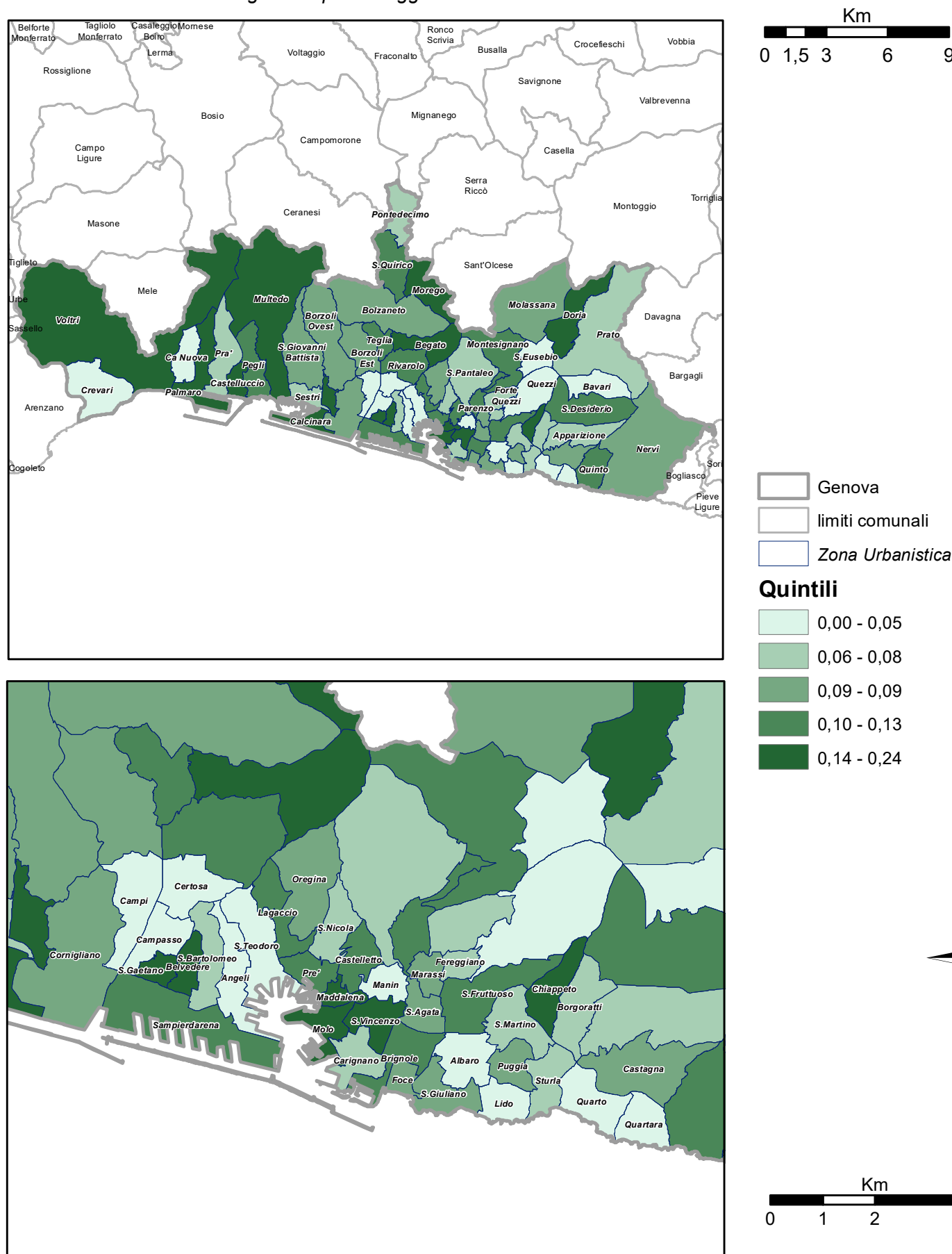

Istat, Censimento della popolazione e delle abitazioni - Anno 2021

## Disagio socio-economico

**Dis\_1 - Incidenza percentuale della popolazione di 67 anni e oltre che vive da sola, senza casa di proprietà**

*Rapporto tra la popolazione di 67 anni e oltre che vive da sola e non possiede casa di proprietà (sono escluse le convivenze) sul totale della popolazione di 67 anni e più*

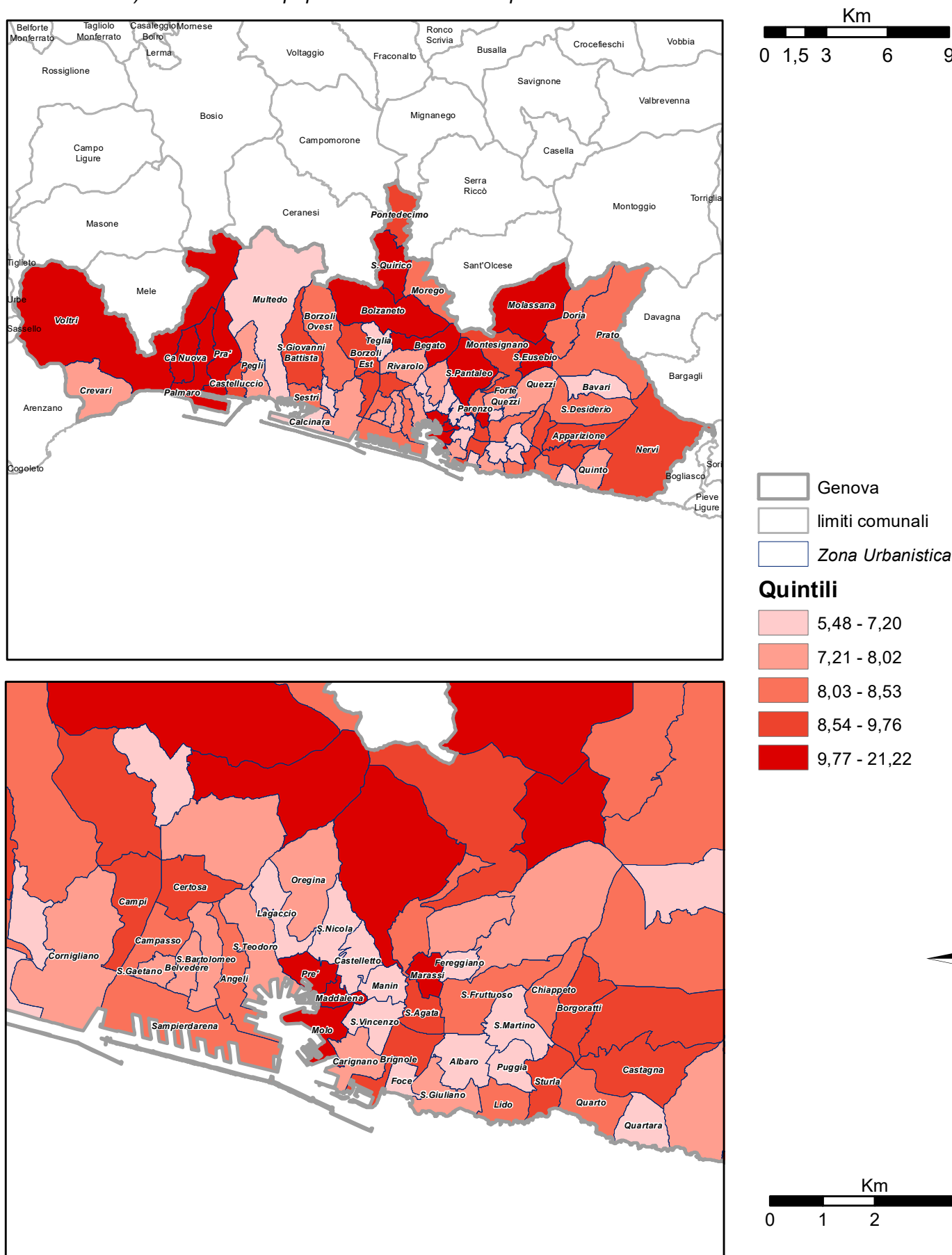

Istat, Censimento della popolazione e delle abitazioni - Anno 2021; Catasto immobiliare - Anno 2020





## Disagio socio-economico

**Dis\_4 - Incidenza percentuale di lavoratori precari 35-64 anni che hanno un rapporto di lavoro dipendente di tipo "interinale" o "occasionale" sul totale degli occupati 35-64 anni**

Rapporto tra il numero di lavoratori precari ("interinali", "occasionali") 35-64 sul totale degli occupati in età 35-64

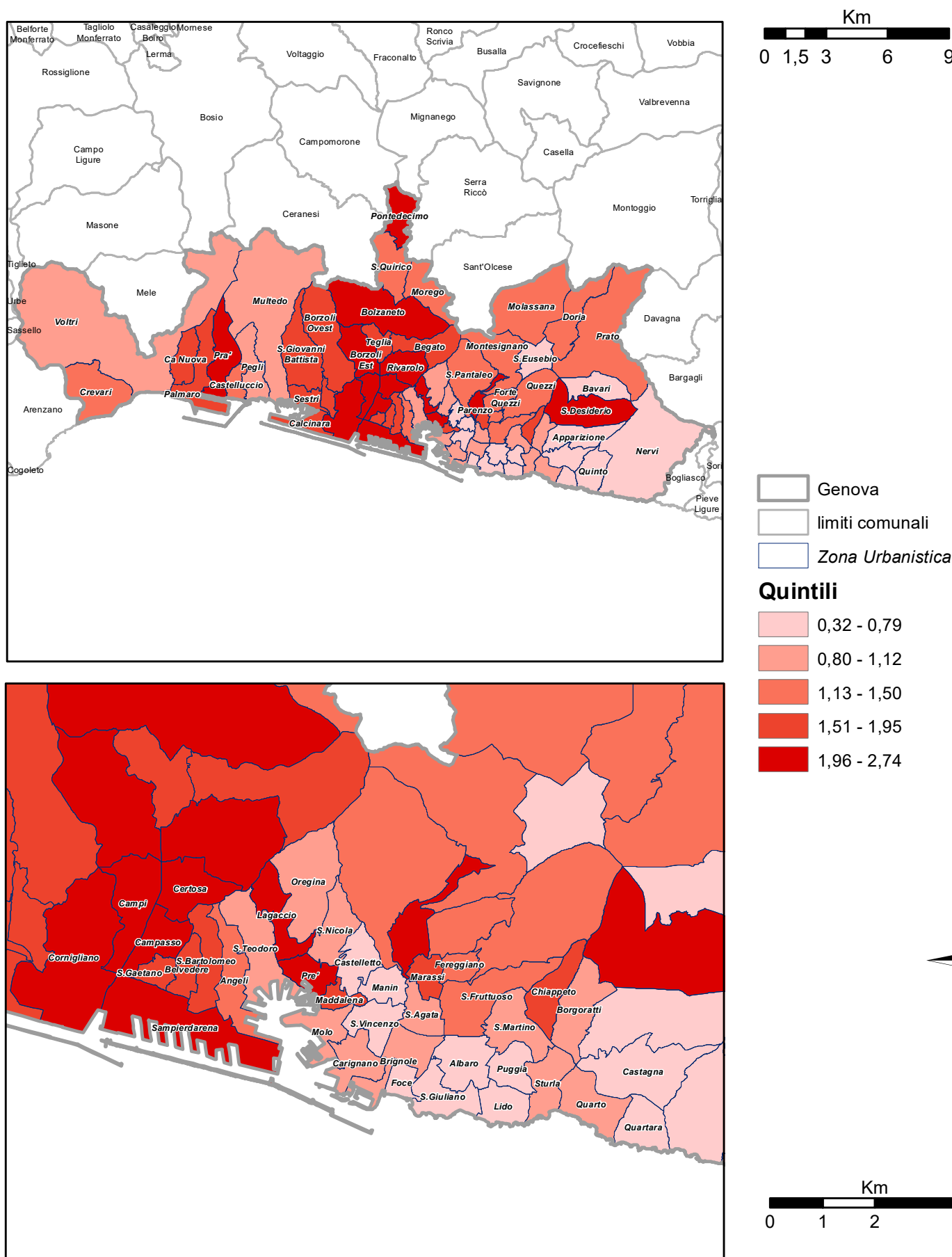

Istat, Censimento della popolazione e delle abitazioni - Anno 2021; INAIL - Anno 2021; INPS - Anno 2021





## Disagio socio-economico

## Dis\_8c - Uscita precoce dal sistema di istruzione (18-24 anni, femmine)

Rapporto tra le femmine di 18-24 anni con al più il diploma di scuola secondaria di primo grado (licenza media) e non iscritti a nessun corso regolare di studio e il totale delle femmine di 18-24 anni

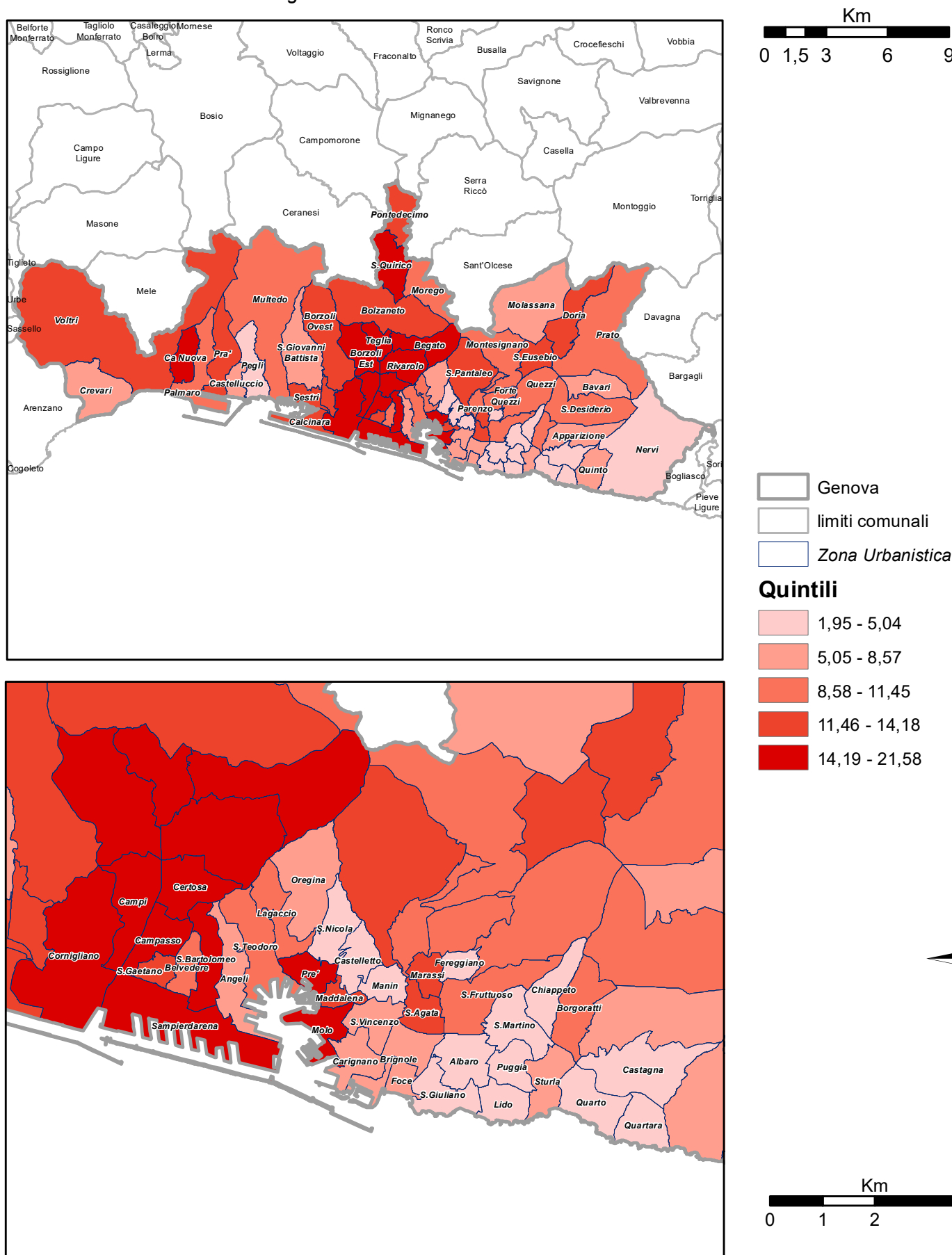

Istat, integrazione dei dati del Censimento della popolazione e delle abitazioni - Anno 2021 con informazioni provenienti da archivi amministrativi



## Disagio socio-economico

**Dis\_8d - Giovani di 18-24 anni usciti precocemente dal sistema di istruzione con genitori senza diploma**

*Incidenza delle persone di 18-24 anni uscite precocemente dal sistema di istruzione con genitori nella medesima condizione, sul totale delle persone di 18-24 anni uscite precocemente dal sistema di istruzione*

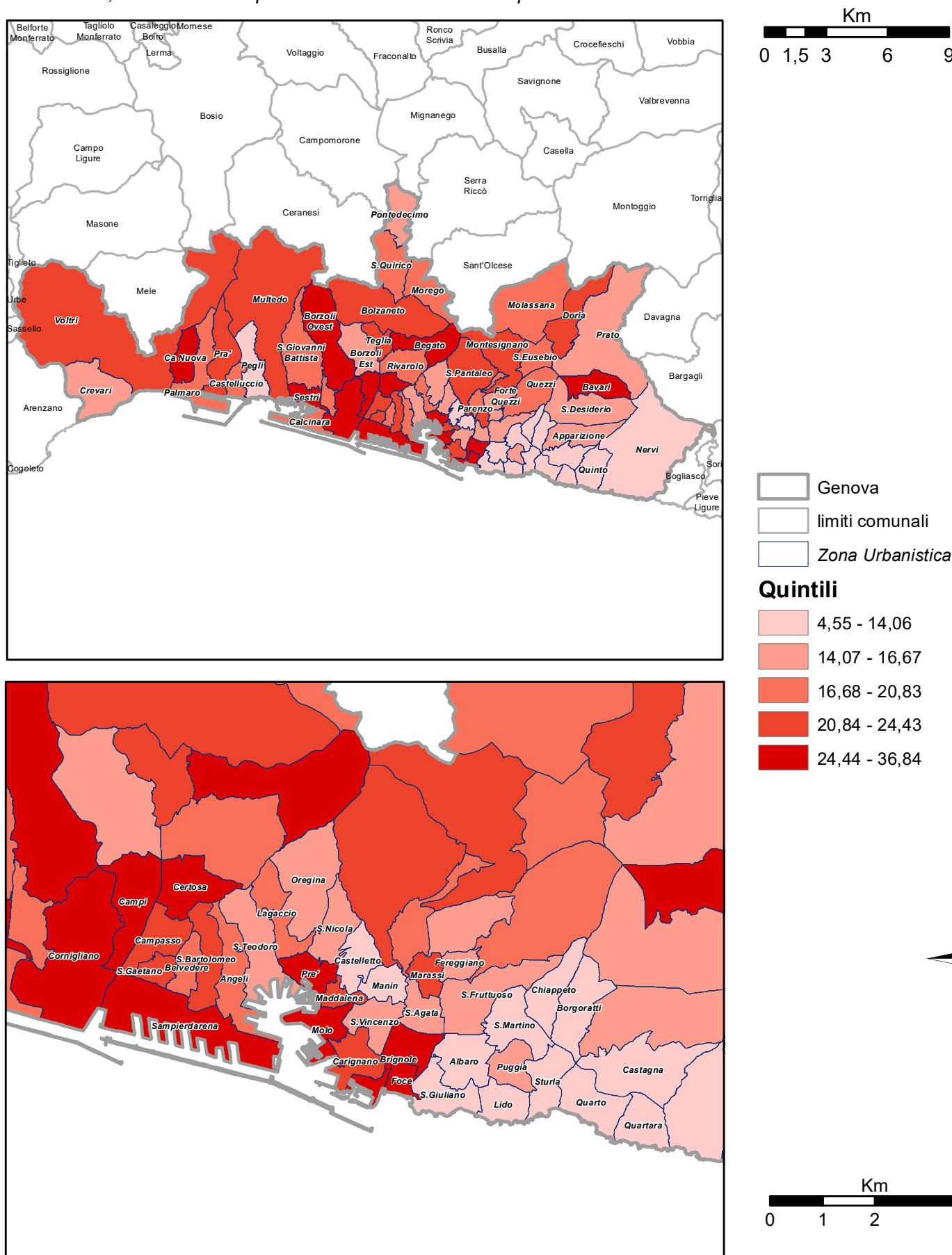

Istat, integrazione dei dati del Censimento della popolazione e delle abitazioni - Anno 2021 con informazioni provenienti da archivi amministrativi

## Disagio socio-economico

## Dis\_9 - Indice di affollamento delle abitazioni occupate

numero di occupanti / numero di vani

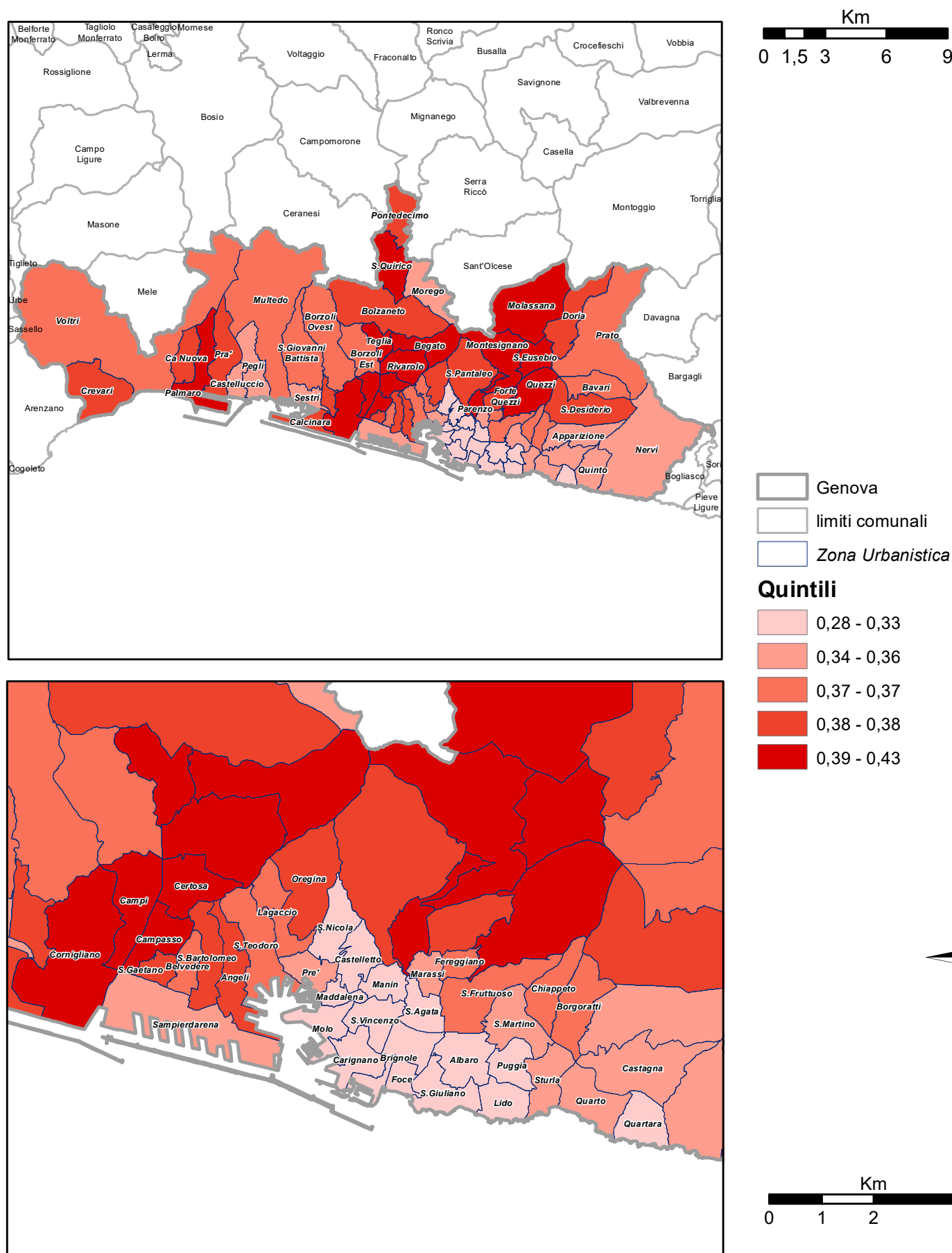

Istat, Censimento della popolazione e delle abitazioni - Anno 2021; Catasto immobiliare (Anno 2020)

## Valore immobiliare

## OMI - Valore immobiliare medio delle abitazioni residenziali

Media dei valori immobiliari delle abitazioni residenziali (euro al m<sup>2</sup>), ponderata per la popolazione residente

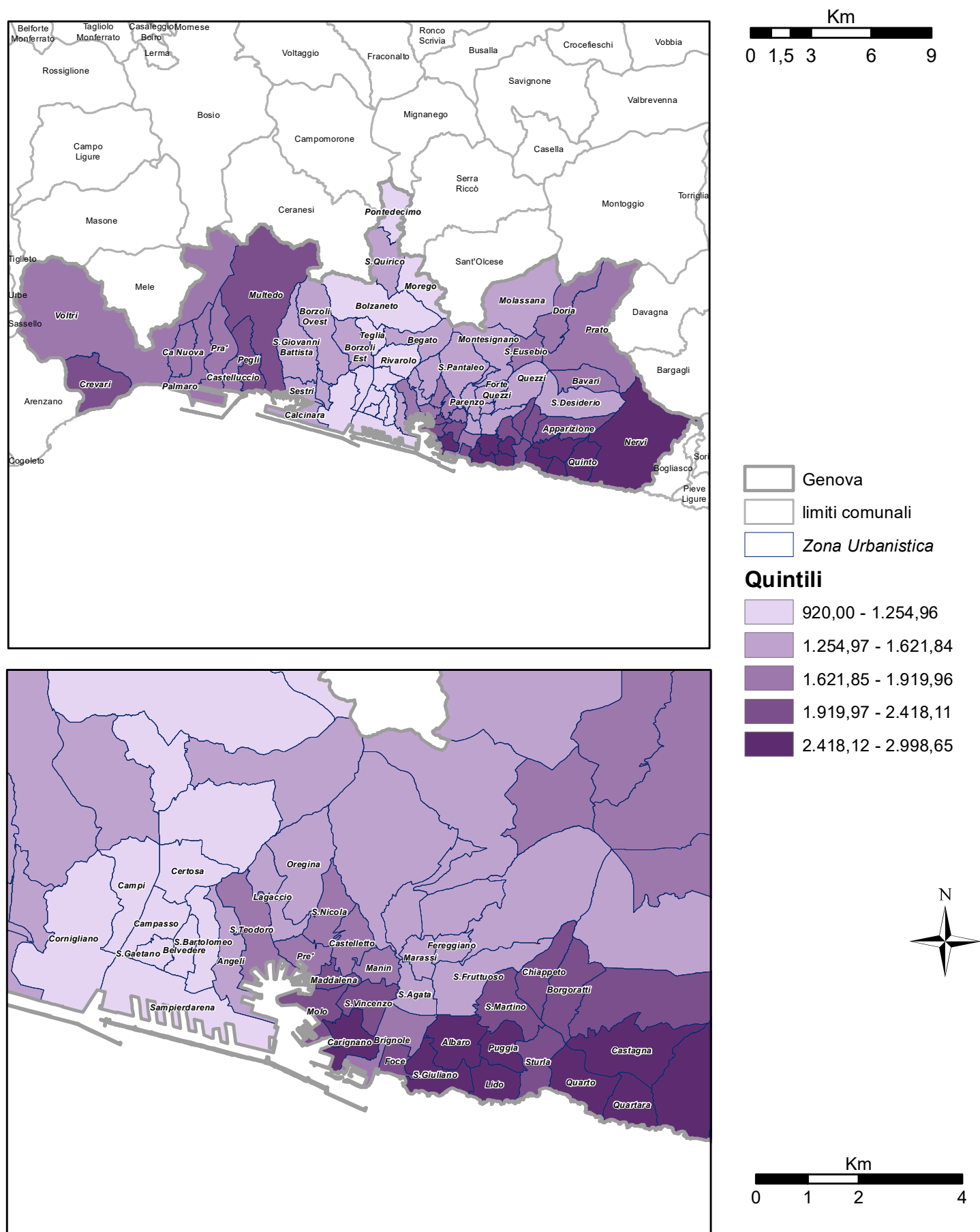

Osservatorio immobiliare italiano - Anno 2023 (II semestre)

## Dotazione di servizi

## Ser\_1a - Numero di Musei e Istituzioni similari

## Numero di Musei e Istituzioni similari per Area subcomunale

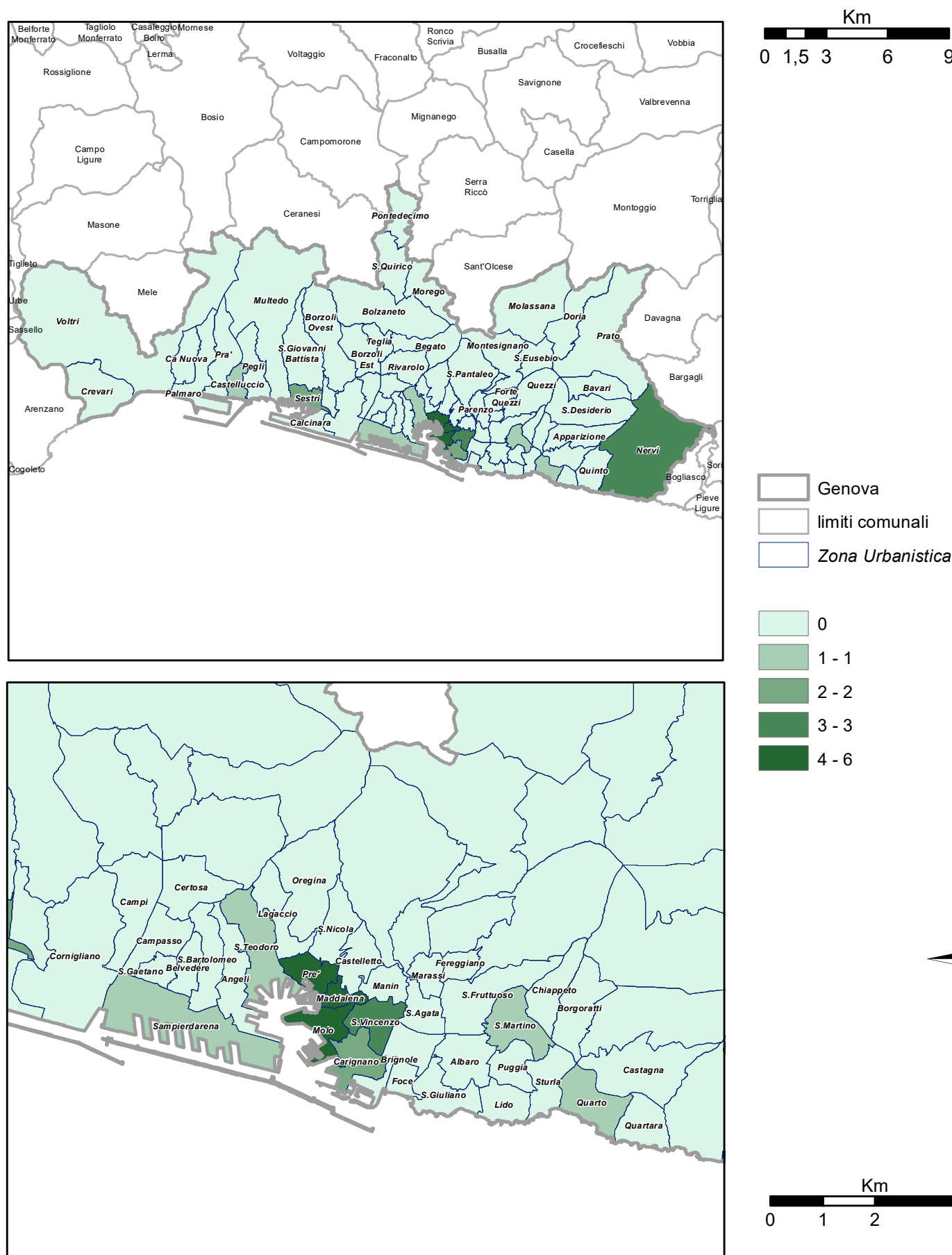

Istat, Indagine sui musei e istituzioni similari - Anno 2022

*Numero dei visitatori dei Musei e delle Istituzioni similari per Area subcomunale*

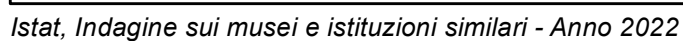



## Dotazione di servizi

## Ser\_1c - Musei con accesso ai disabili e quintili del Numero di Musei e Istituzioni similari

Numero di musei che garantiscono condizioni di accesso per le persone con disabilità e numero di Musei e Istituzioni similari (l'assenza del simbolo sulla mappa indica che i casi non si sono verificati)

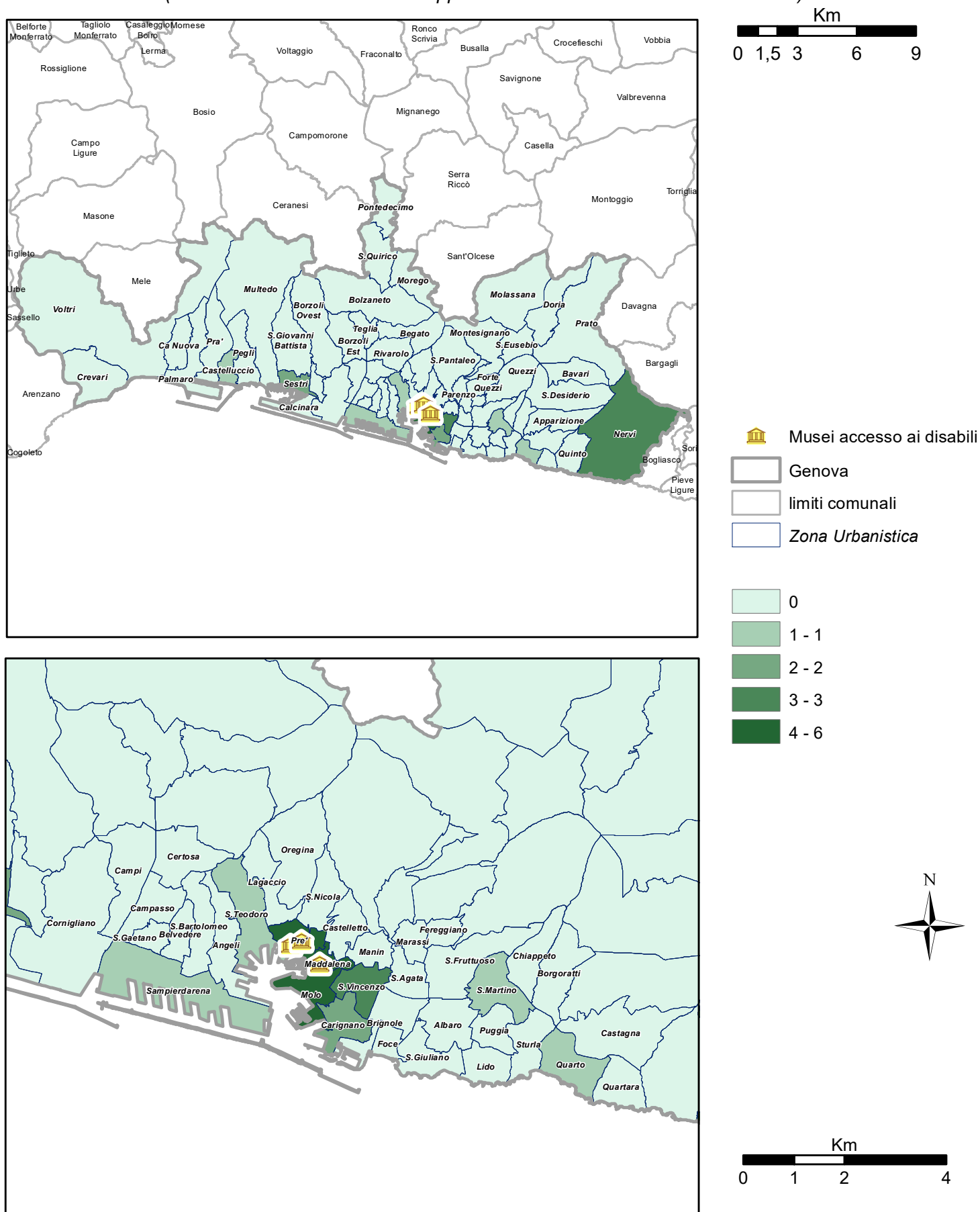

Istat, Indagine sui musei e istituzioni similari - Anno 2022



## Dotazione di servizi

## Ser\_3 - Numero di biblioteche

## Numero di biblioteche per Area subcomunale

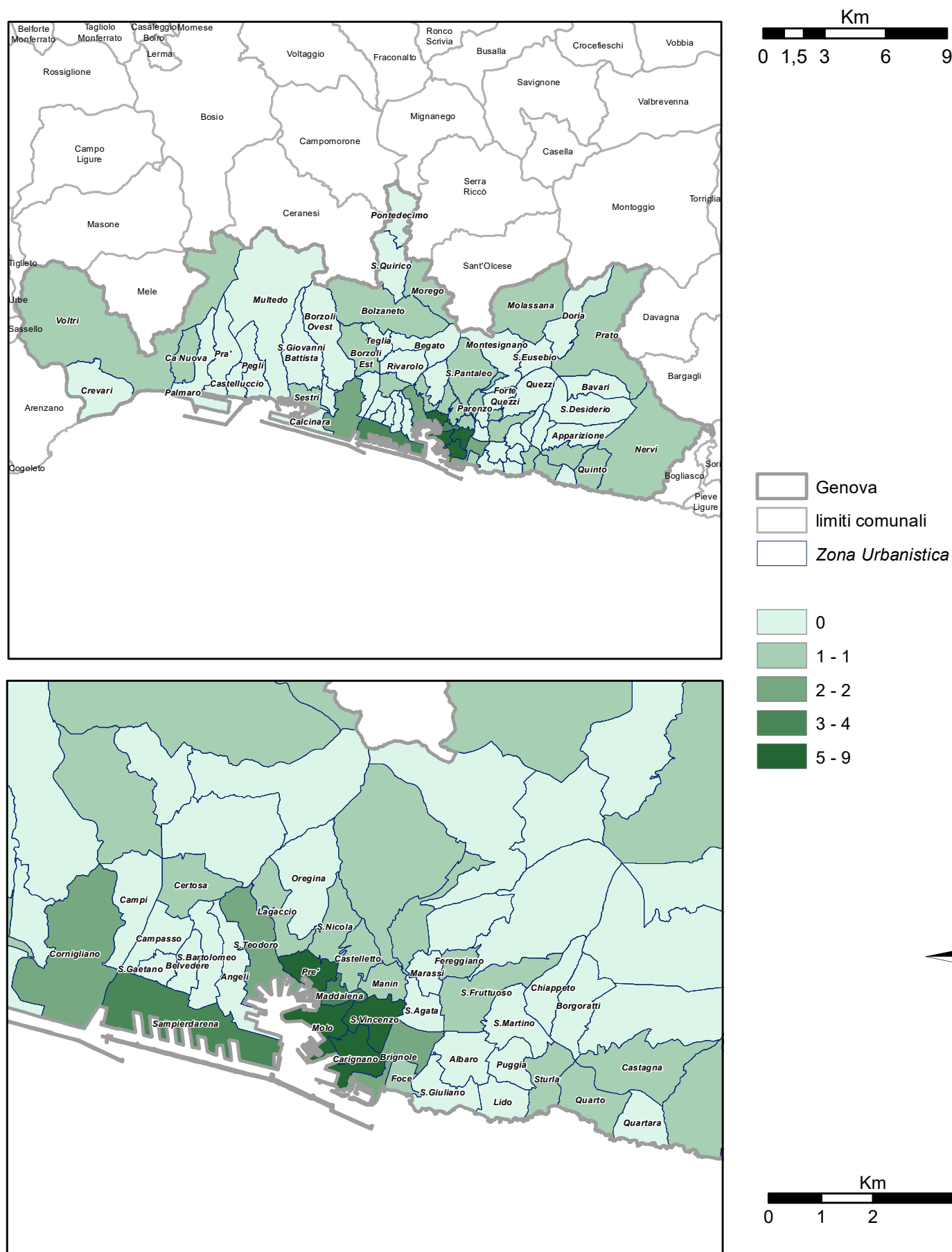

Istat, Indagine sulle biblioteche - Anno 2022

## Dotazione di servizi

## Ser\_4 - Numero di strutture con servizi integrativi per la prima infanzia

Numero di strutture che offrono servizi integrativi per la prima infanzia (0-3 anni), per Area subcomunale

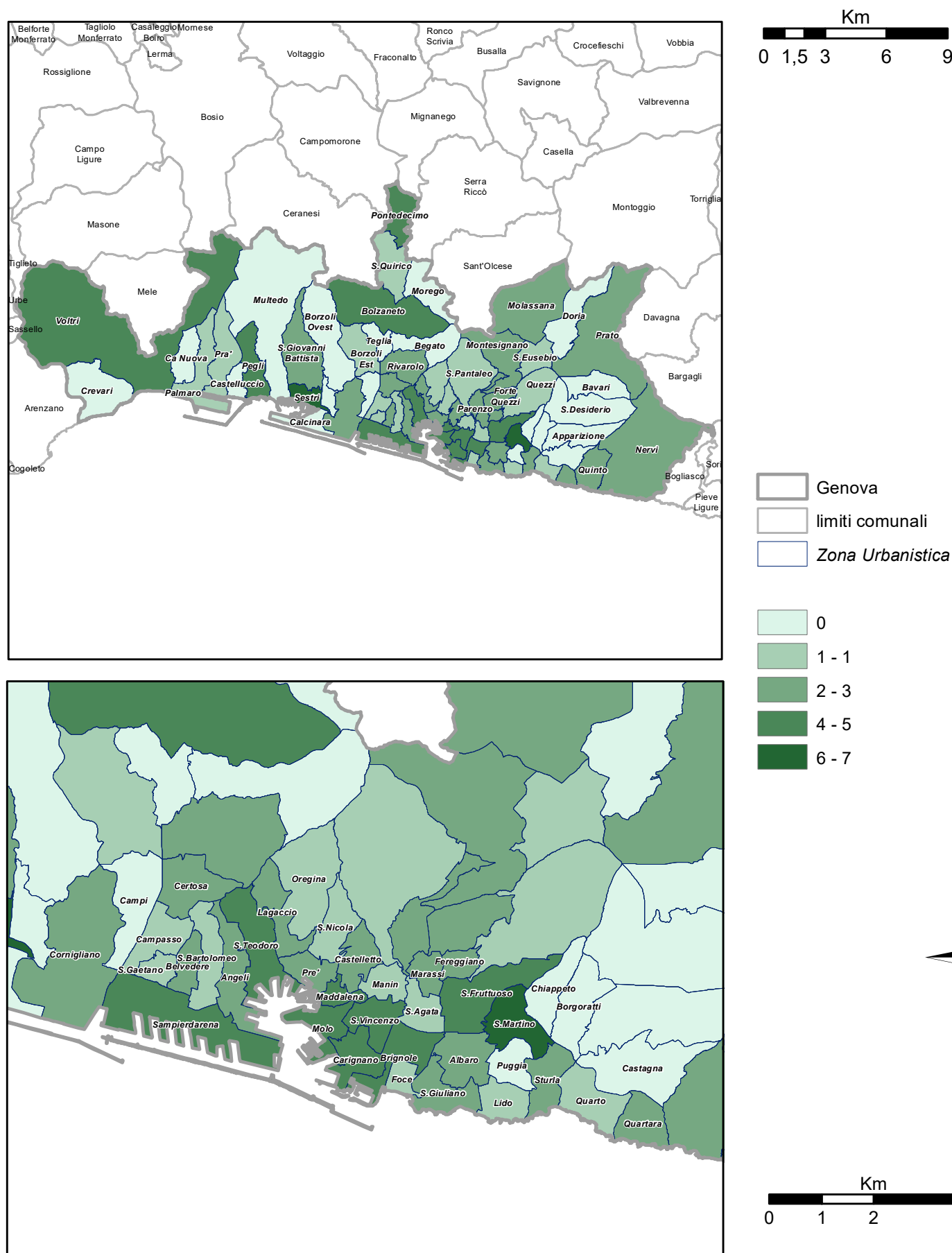

Istat, Rilevazione sui nidi e servizi integrativi per la prima infanzia - Anno 2021

## Dotazione di servizi

## Ser\_5 - Numero di scuole primarie

Numero di scuole statali primarie per Area subcomunale

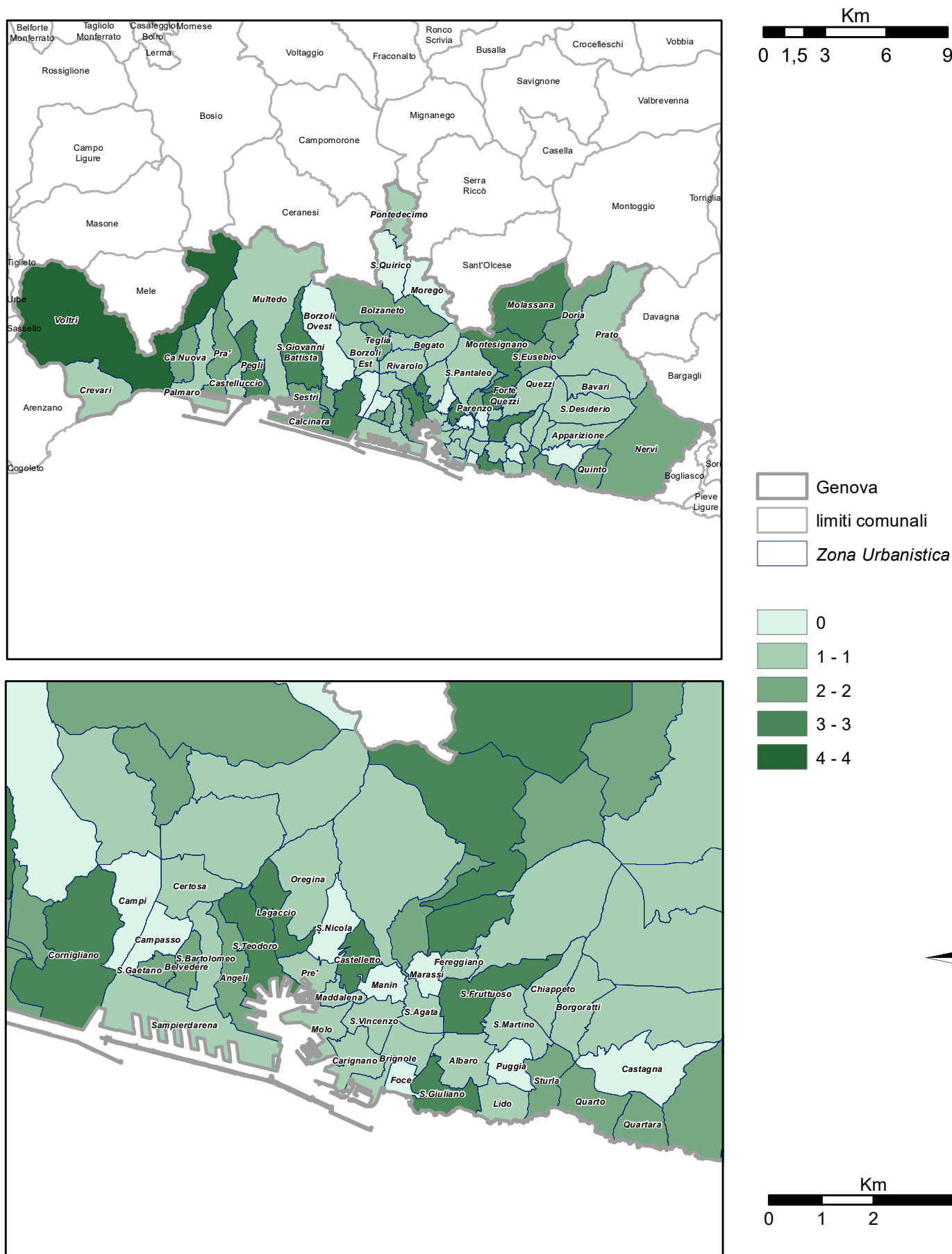



## Dotazione di servizi

## Ser\_6 - Numero di scuole primarie a tempo pieno

Numero di scuole statali primarie a tempo pieno per Area subcomunale

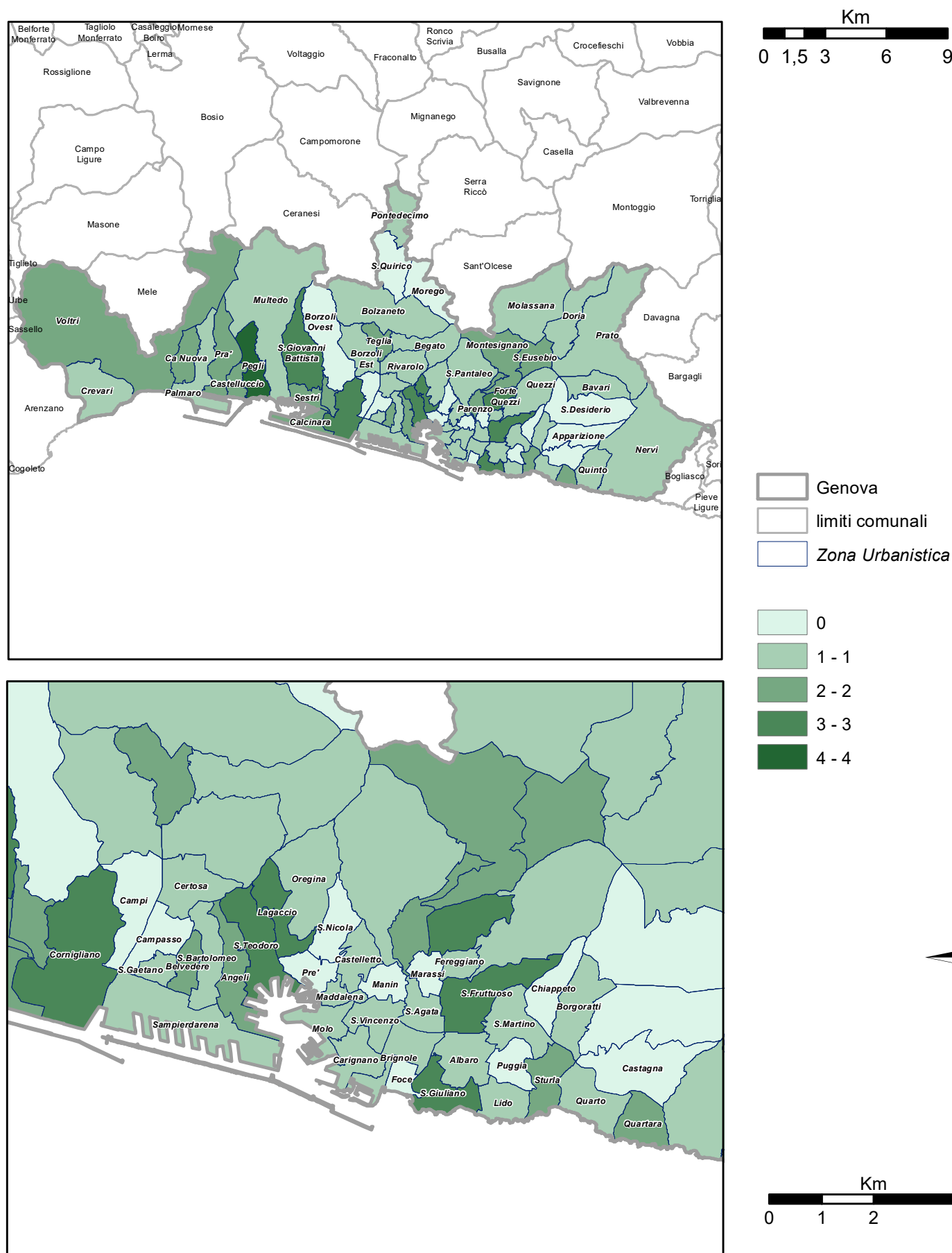

## Dotazione di servizi

## Ser\_7 - Numero di scuole secondarie di I grado

Numero di scuole statali secondarie di I grado per Area subcomunale

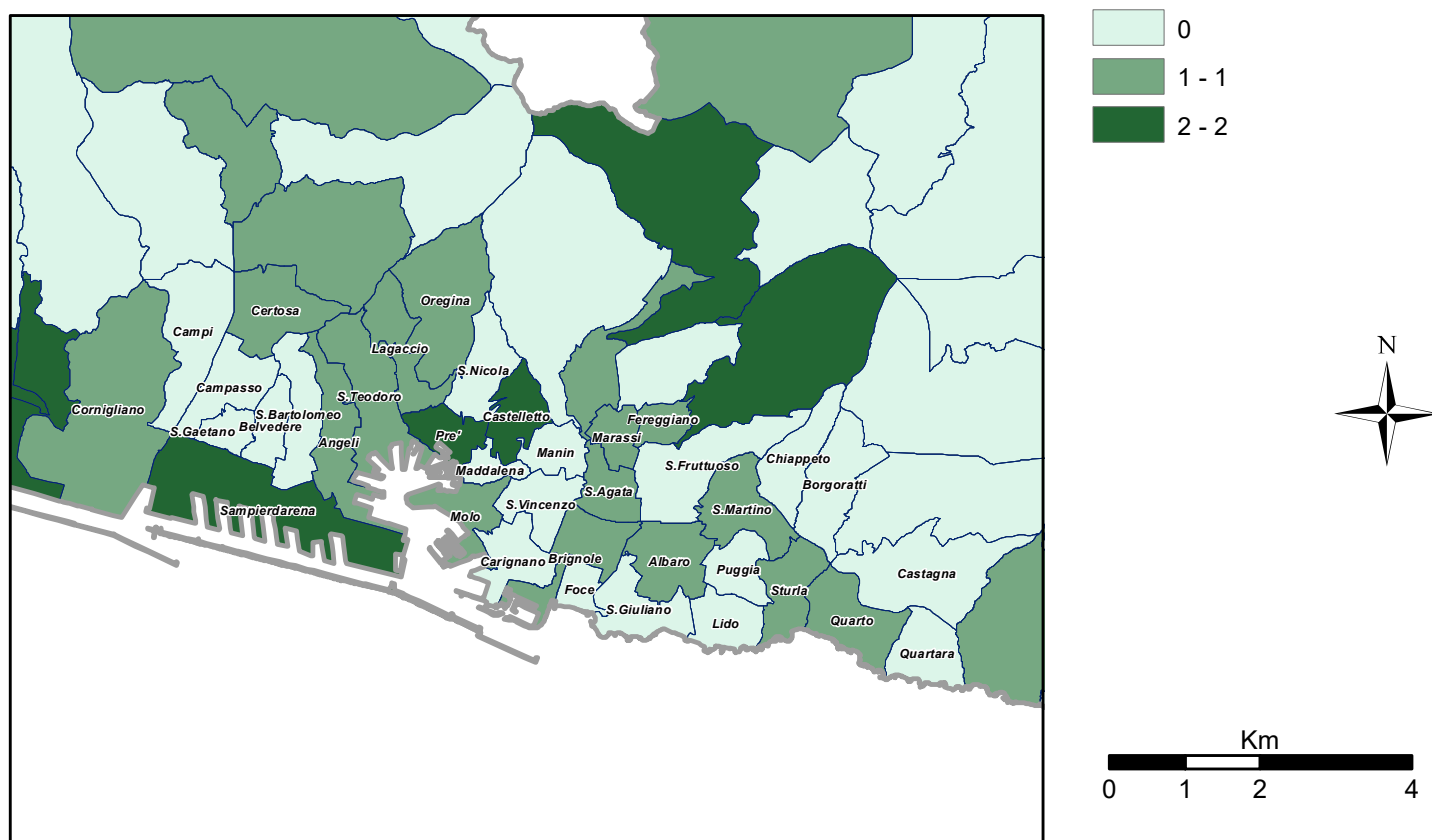
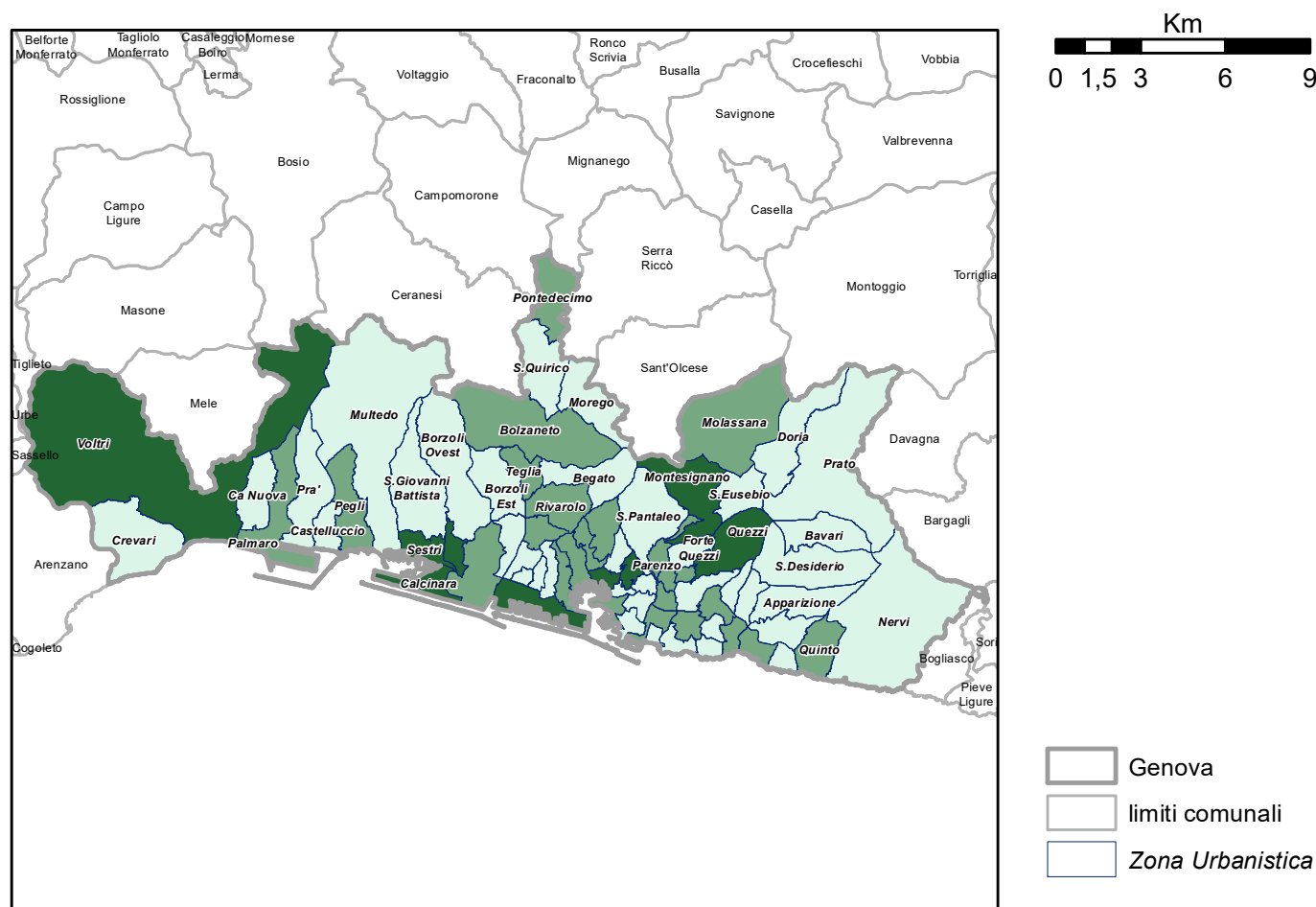

## Dotazione di servizi

## Ser\_8 - Numero di scuole secondarie di II grado

Numero di scuole statali secondarie di II grado per Area subcomunale

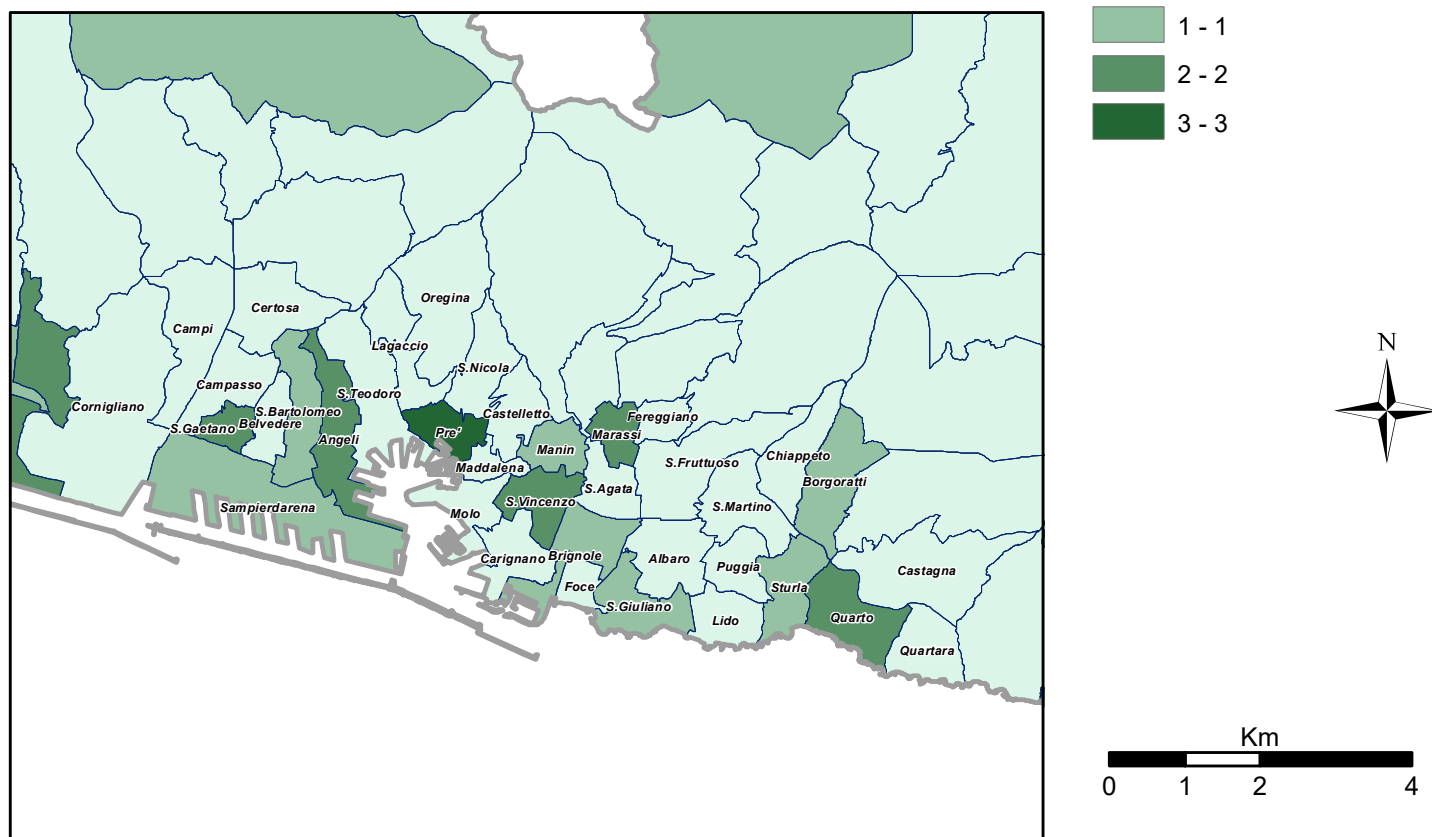
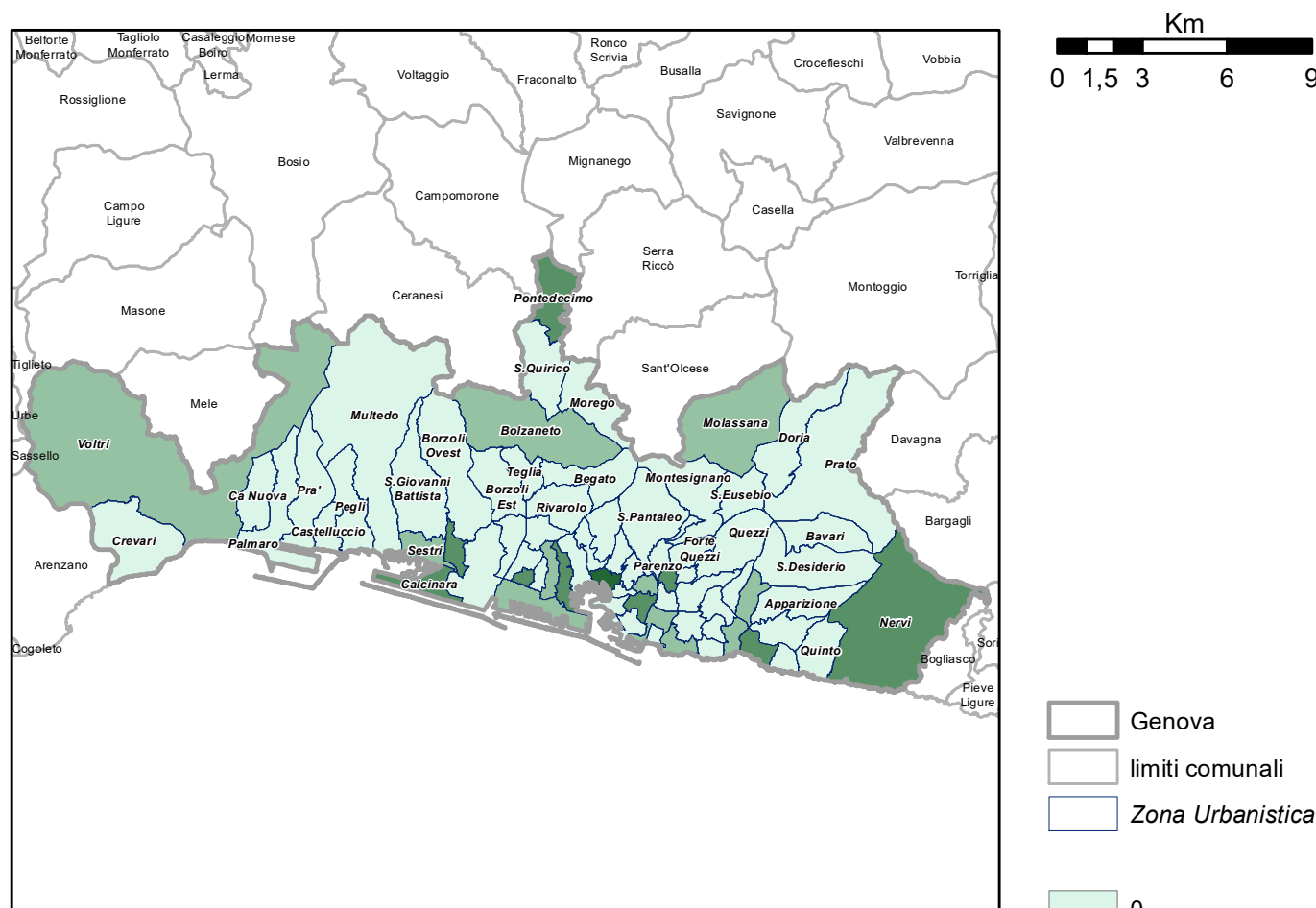

Ministero dell'Istruzione e del Merito - Anno scolastico 2022-2023

*Numero di scuole statali per Area subcomunale*







## Accessibilità ai servizi

## Ser\_11b - Accessibilità della popolazione residente ai musei

Quota di popolazione che risiede in sezioni di censimento che distano al più 1,5 Km dal museo o istituzione simile più vicino, per Area subcomunale

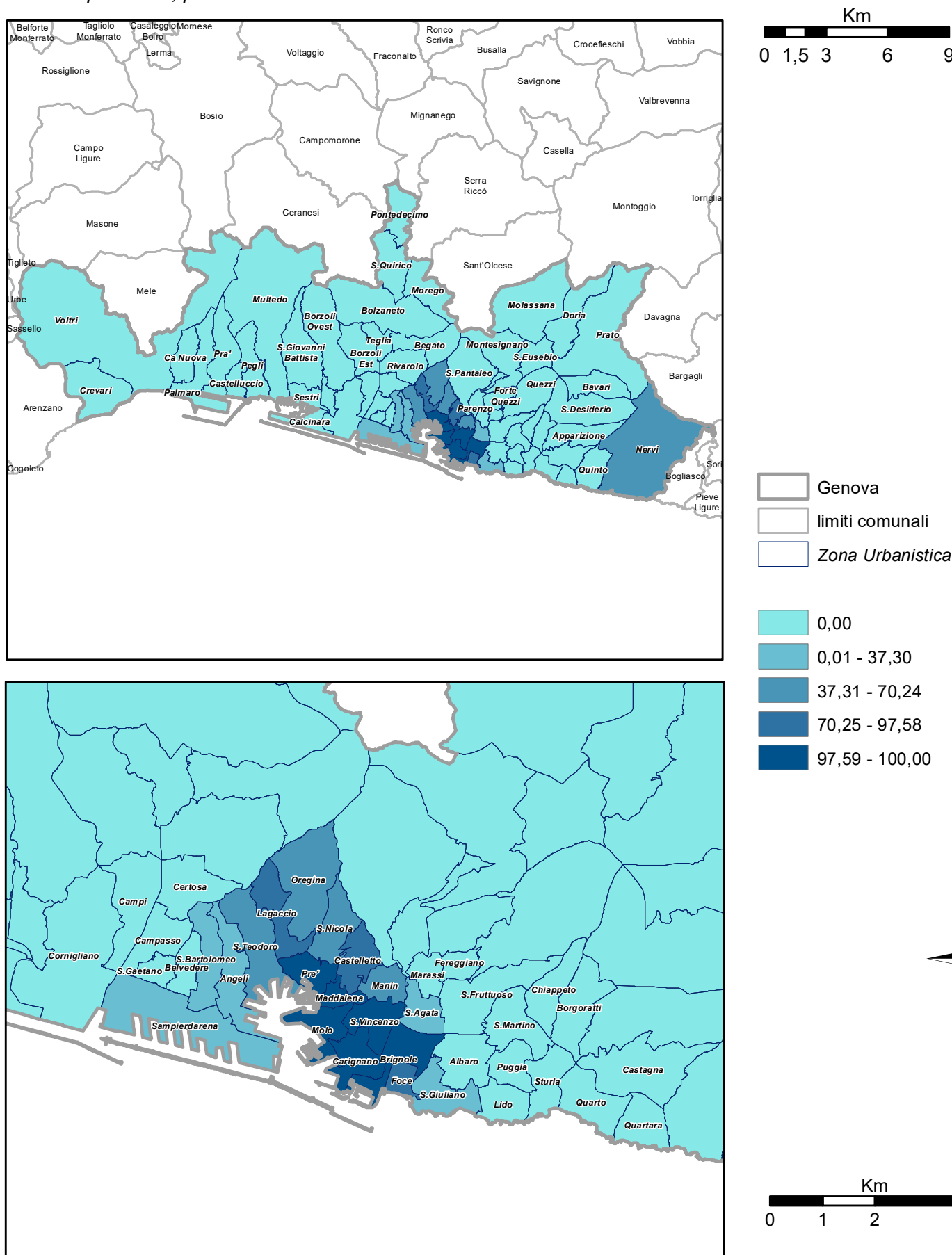

Istat, Indagine sui musei e istituzioni simili - Anno 2022; Grafo stradale TOM-TOM - Anno 2022; Censimento della popolazione e delle Abitazioni - Anno 2021

## Accessibilità ai servizi

## Ser\_12a - Prossimità delle biblioteche

*Distanza in Km, su strada percorribile con mezzo privato, che separa la biblioteca più vicina dal centroide dalla singola Area subcomunale*

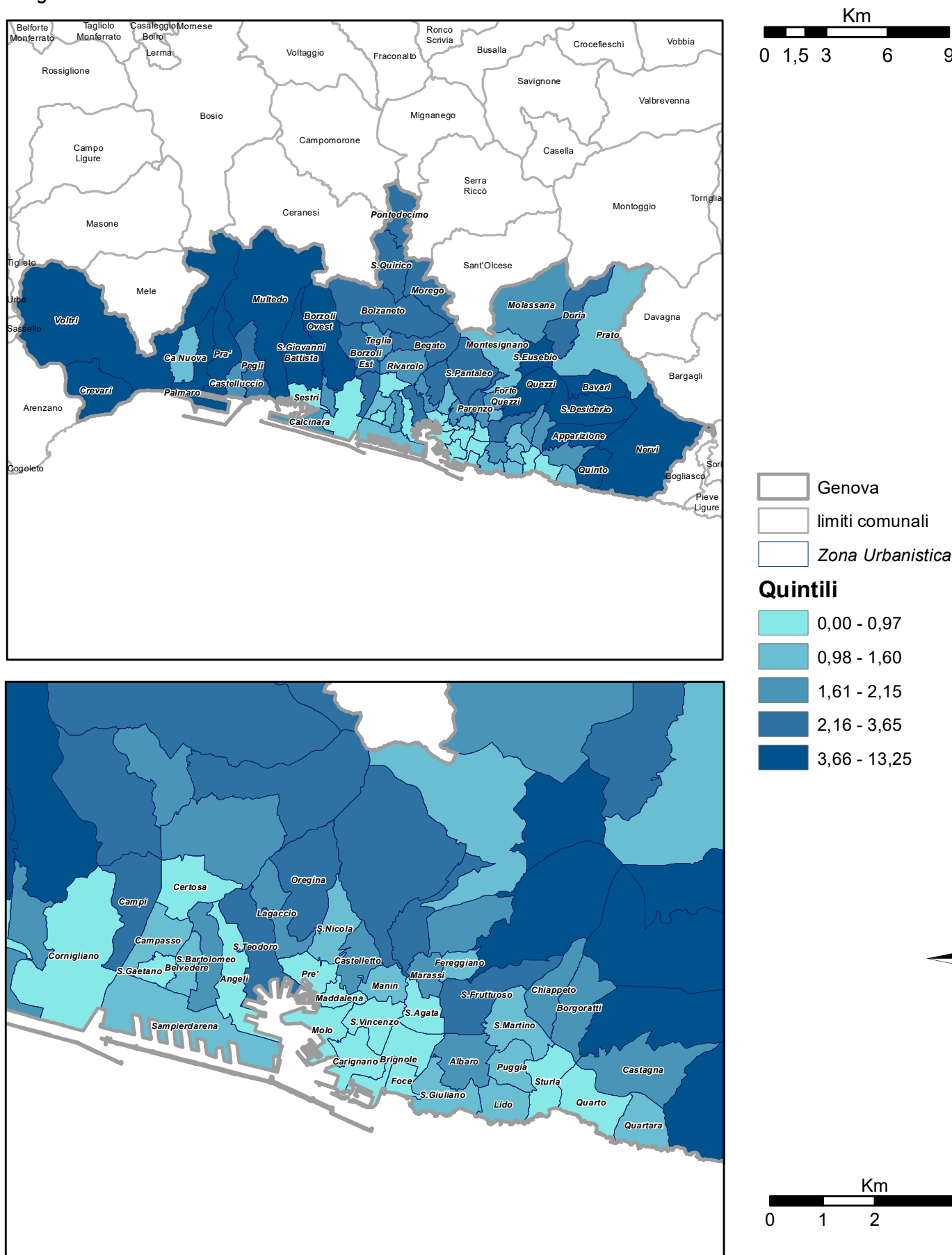

Istat, Indagine sulle biblioteche - Anno 2022; Grafo stradale TOM-TOM - Anno 2022

## Accessibilità ai servizi

## Ser\_12b - Accessibilità della popolazione residente alle biblioteche

Quota di popolazione che risiede in sezioni di censimento che distano al più 1,5 Km dalla biblioteca più vicina, per Area subcomunale

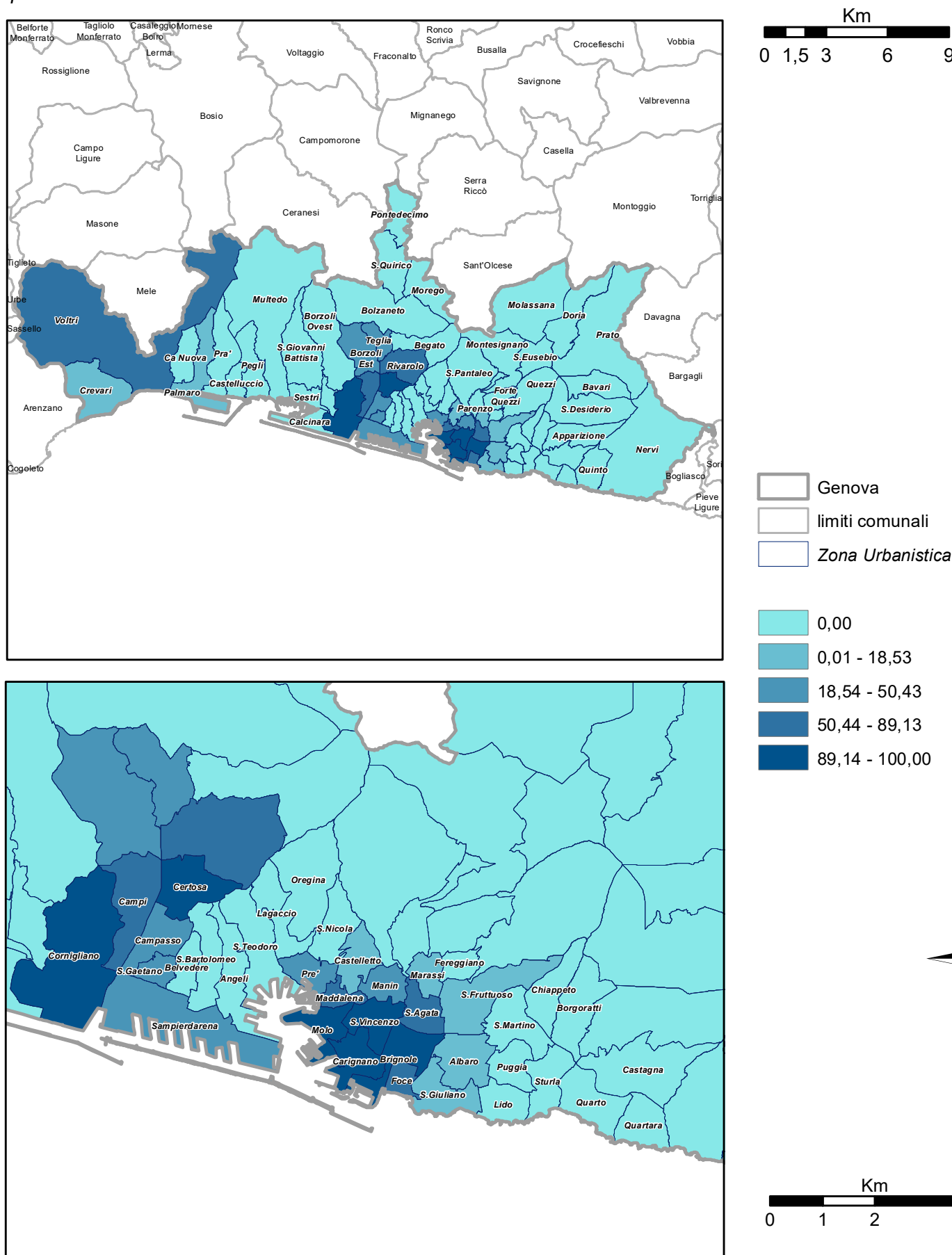

Istat, Indagine sulle biblioteche - Anno 2022; Grafo stradale TOM-TOM - Anno 2022; Censimento della popolazione e delle Abitazioni - Anno 2021

## Accessibilità ai servizi

## Ser\_13a - Prossimità degli ospedali

Tempo di percorrenza minimo in minuti, su strada e con mezzo privato, per raggiungere un ospedale con pronto soccorso o DEA di I o II livello, partendo dal centroide della singola Area subcomunale

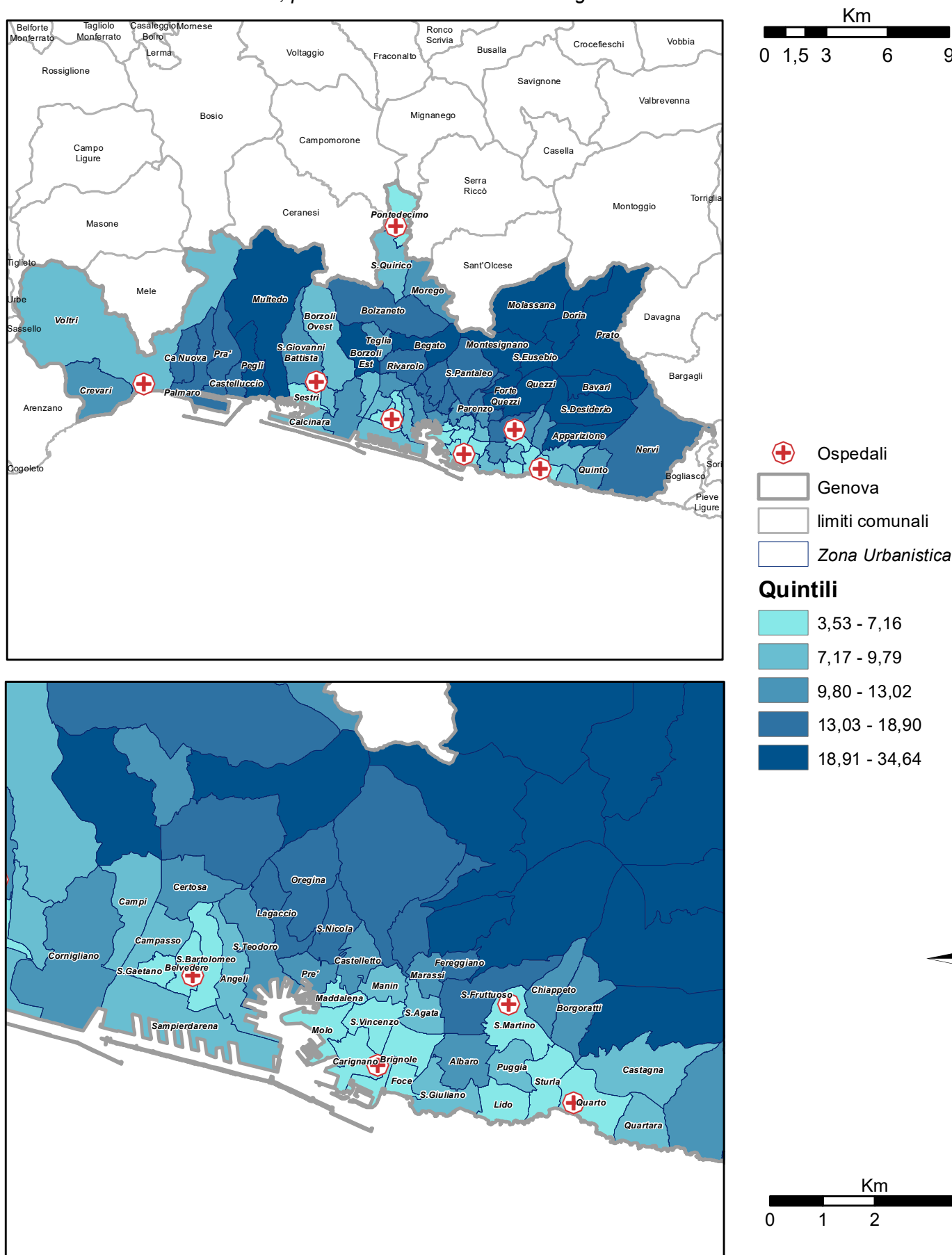

Ministero della Salute - Anno 2019; Grafo stradale TOM-TOM - Anno 2022

## Accessibilità ai servizi

## Ser\_13b - Accessibilità della popolazione residente agli ospedali

Quota di popolazione che risiede in sezioni di censimento che distano al più 8 minuti dall'ospedale con pronto soccorso o DEA di I o II livello più vicino, per Area subcomunale

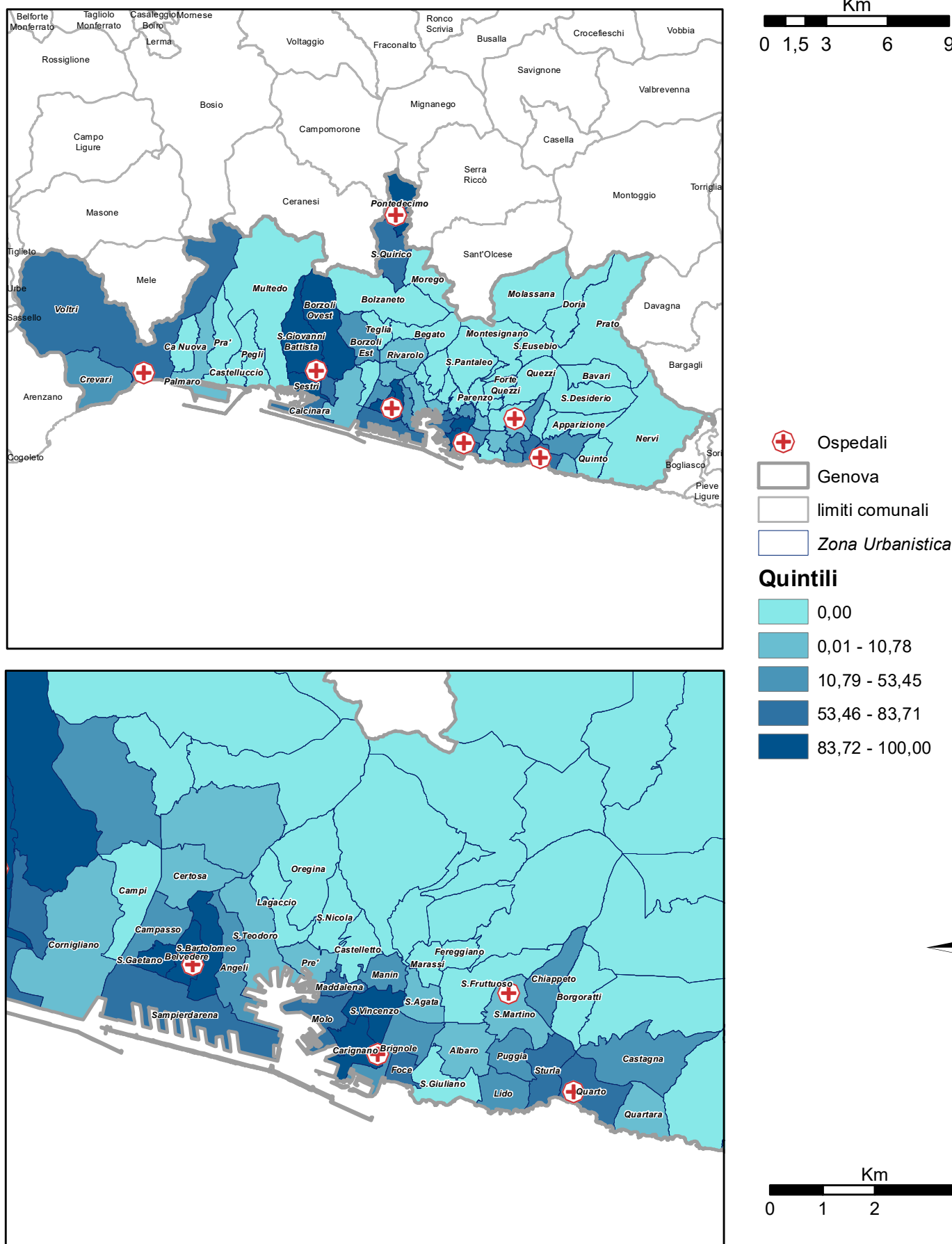

Ministero della Salute - Anno 2019; Grafo stradale TOM-TOM - Anno 2022; Censimento della popolazione e delle Abitazioni - Anno 2021







*Distanza in Km, su strada percorribile con mezzo privato, per raggiungere la stazione ferroviaria con servizio passeggeri attivo più vicina, partendo dal centroide dalla singola Area subcomunale*

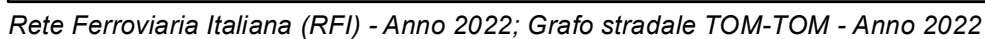

## Accessibilità ai servizi

## Ser\_15b - Accessibilità della popolazione residente alle stazioni ferroviarie

Quota di popolazione che risiede in sezioni di censimento che distano al più 1,5 Km dalla stazione ferroviaria (con servizio passeggeri attivo) più vicina, per Area subcomunale

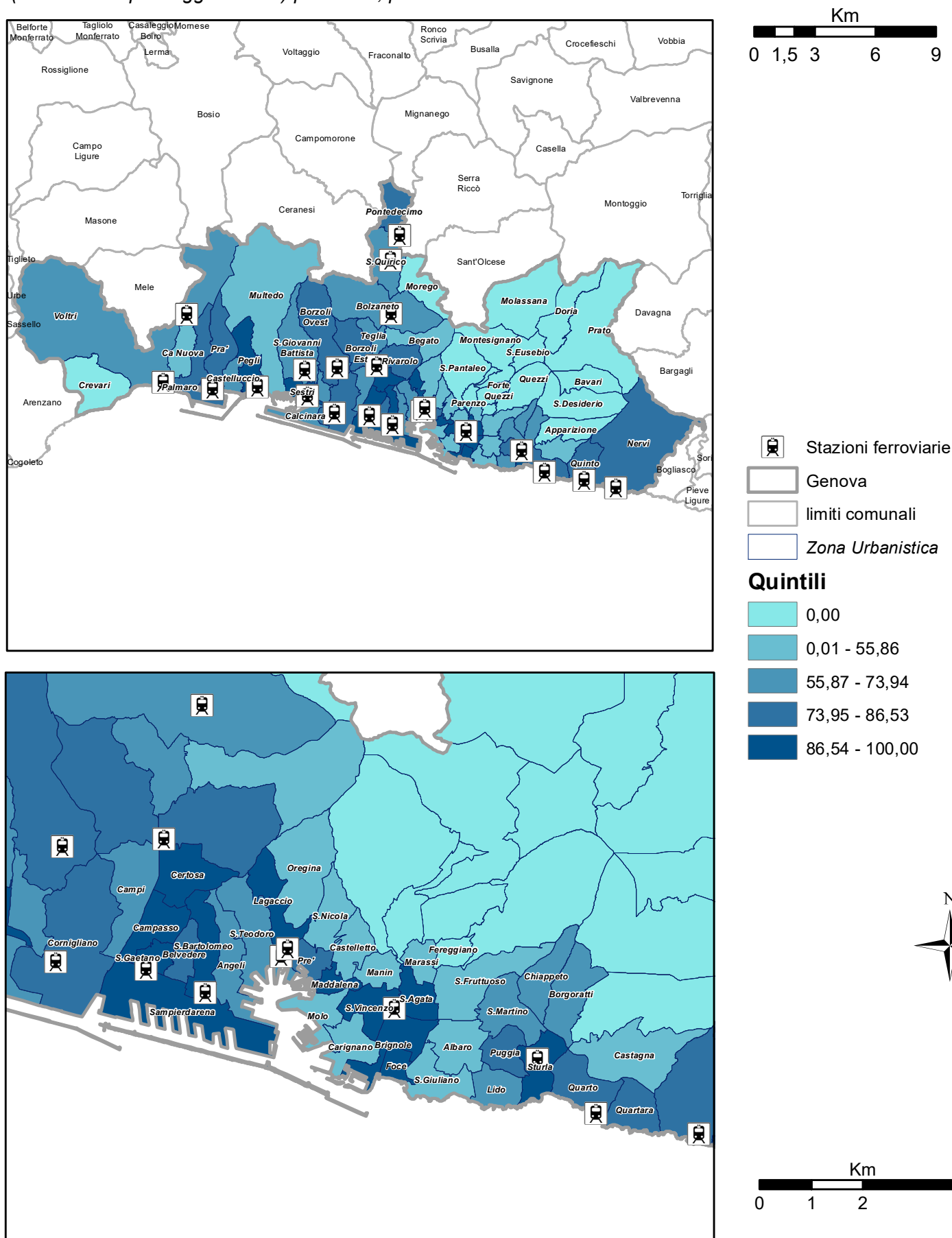

Rete Ferroviaria Italiana (RFI) - Anno 2022; Grafo stradale TOM-TOM - Anno 2022; Censimento della popolazione e delle Abitazioni - Anno 2021