

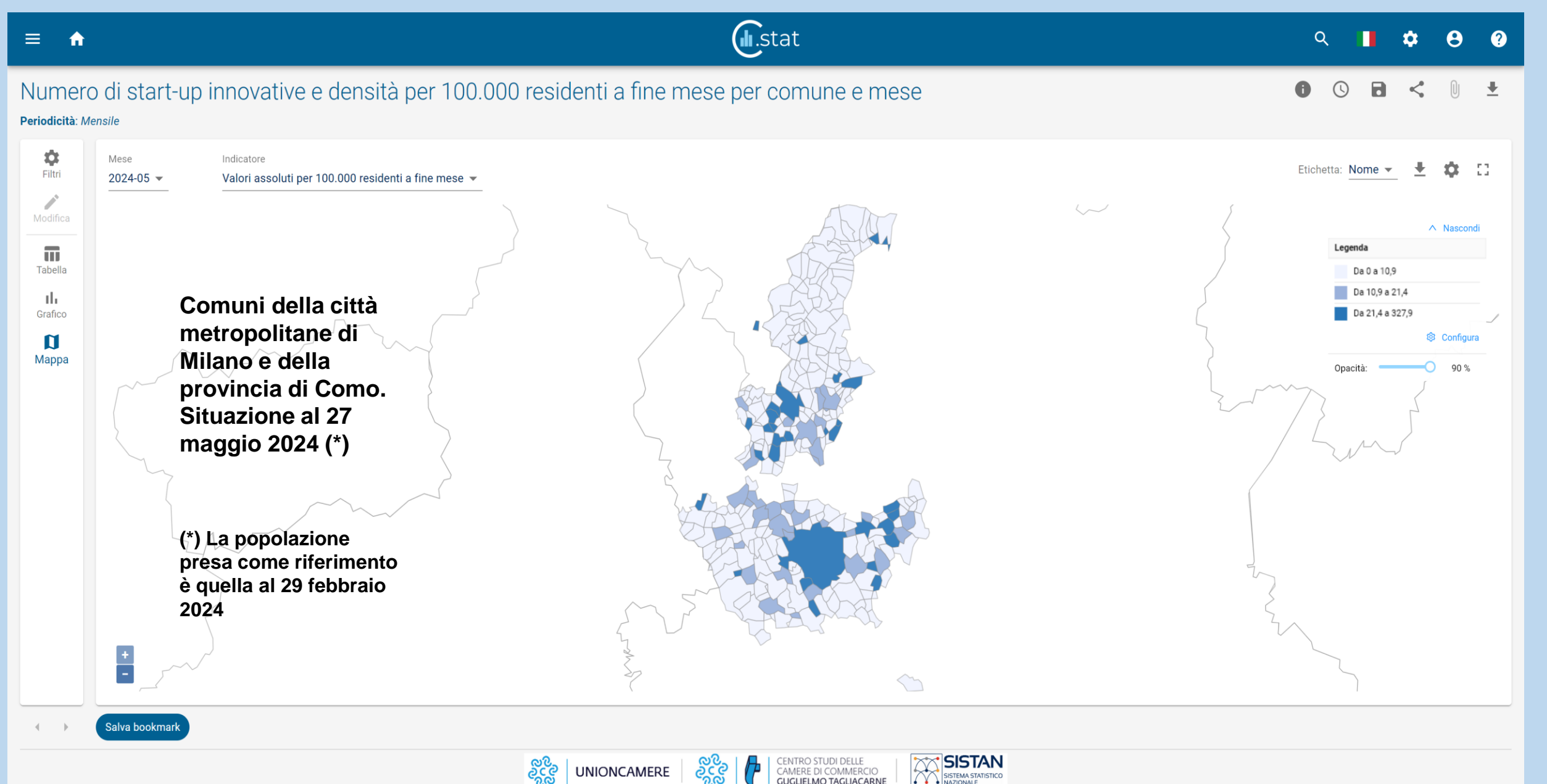

## The logo for the National Conference of Statistics (CNS15) features a stylized graphic on the left composed of red, blue, and orange geometric shapes. To the right, the text "CNS15" is displayed in a large, bold, sans-serif font, with the "15" in a lighter gray. Below this, the full name "Conferenza Nazionale di Statistica" is written in a smaller, black, sans-serif font.

L'obiettivo sia di **C.STAT** che di **DataView** è quello di mettere a disposizione del Sistema Italiano delle Camere di Commercio (Sistema camerale) degli strumenti che possano essere di ausilio alla valutazione delle performance dei territori di loro competenza: uno più articolato (C.STAT) e il secondo maggiormente orientato alla comunicazione (DataView).

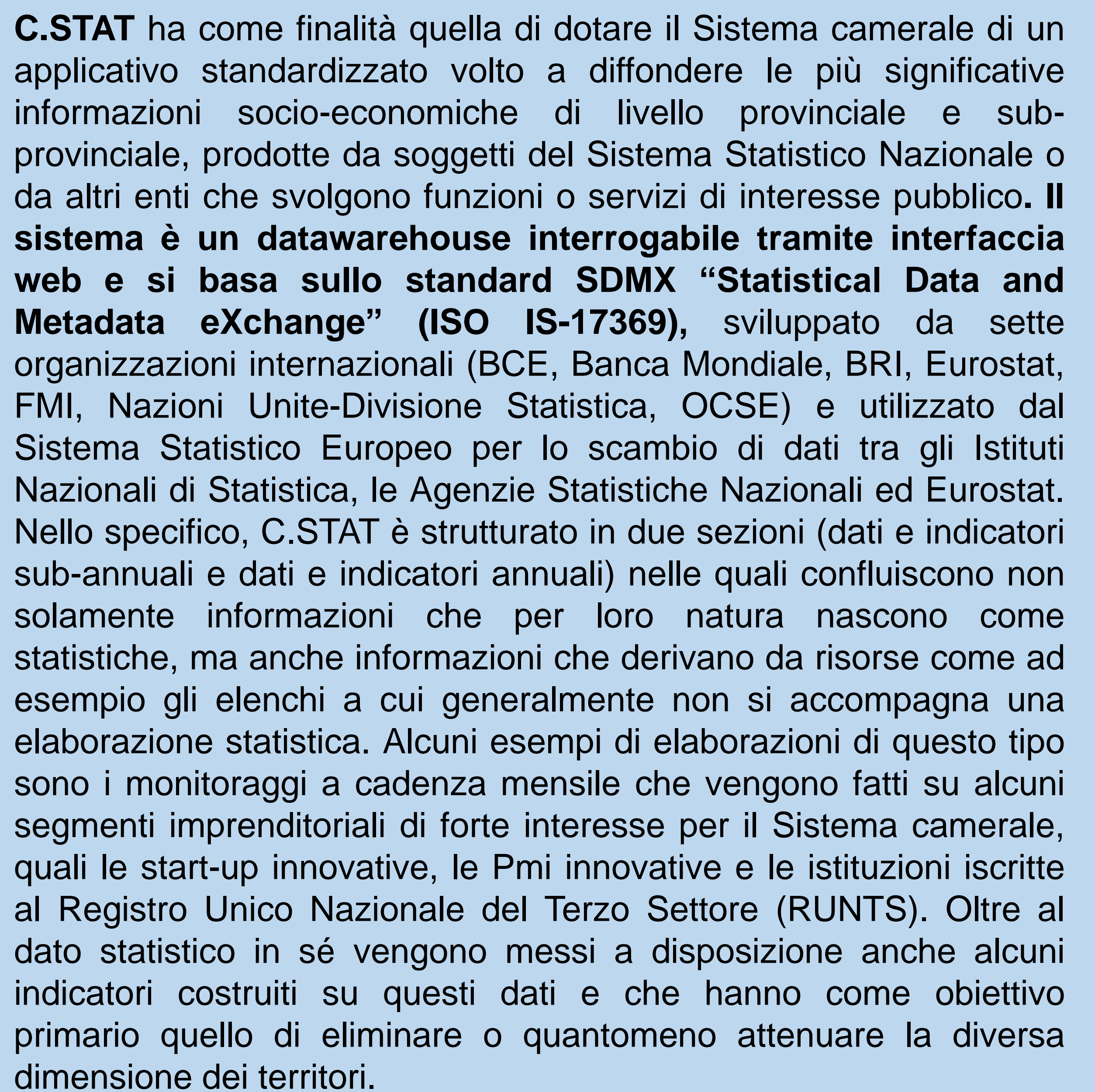



IL BAROMETRO DELL'ECONOMIA TERRITORIALE

## IL TESSUTO IMPRENDITORIALE DELLA PROVINCIA DEL SUD

### SARDEGNA

2019-2023

**Tasso di natalità imprenditoriale. Anno 2023**

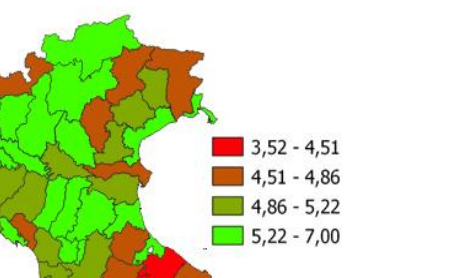

**INDICATORI STRUTTURALI E POSIZIONAMENTO NELLA GRADUATORIA PROVINCIALE. ANNO 2023**

Indicatore	Valore	Posizione
Tasso di natalità imprenditoriale	4,52	85
Tasso di mortalità imprenditoriale	4,18	30
Incidenza % delle imprese femminili registrate sul totale imprese registrate	24,31	28
Incidenza % delle imprese giovanili registrate sul totale imprese registrate	7,55	73
Incidenza % delle imprese straniere registrate sul totale imprese registrate	3,77	105
Propensione all'imprenditoria giovanile	4,54	68

**I piazzamenti nella graduatoria provinciale del tasso di natalità imprenditoriale**

Periodo	Posizione
2023	85
2022	98
2019-2023	85

**IL TASSO DI NATALITÀ IMPRENDITORIALE - L'ANDAMENTO NEL TEMPO**



 UNICAMERE



**LEGENDA: TESTO IN VERDE** = valore indicatore migliore rispetto alla media Italia **TESTO IN ROSSO** = valore indicatore peggiore rispetto alla media Italia

**powered by** 

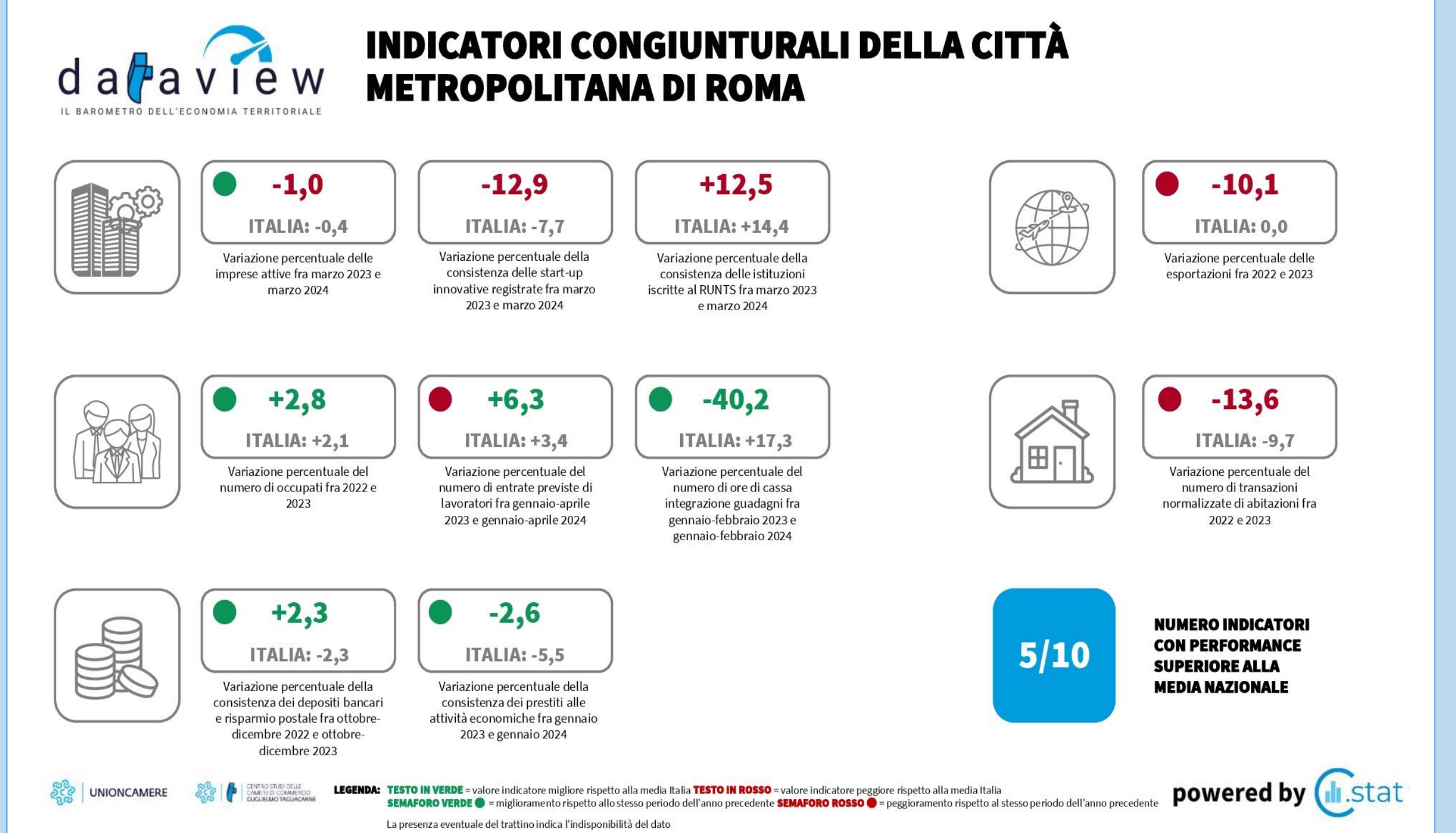

**Per entrambi gli strumenti sono stati messi a punto dei sistemi di rilevazione volti a cogliere il livello di interesse verso i contenuti del portale C.STAT e la diffusione delle infografiche al di fuori del Sistema camerale.** In particolare per C.STAT viene effettuato un monitoraggio mensile sia degli accessi da parte degli utenti autorizzati, sia sui dati oggetto di consultazione. Per quanto concerne DataView, viene realizzato un monitoraggio degli enti che hanno diffuso le infografiche attraverso il proprio portale, tramite accordi con la stampa locale o i profili social.