

Organigramma dell'Istituto Nazionale di Statistica

Data ultimo aggiornamento: 1° Novembre 2016

Organigramma dell'Istituto Nazionale di Statistica

Il Presidente

(PRES)

Prof. **Giorgio Alleva**
Tel. **06 46732200** fax **06 47885133**
E-mail pres@istat.it
Sede Via Balbo, 16

*Organismo indipendente di
valutazione della performance (OIV)*

Direzione generale (DGEN)

Dott. **T. Antonucci**
Tel. **06 46732300**
Fax **06 47888088**
E-mail dgen_s@istat.it
tommaso.antonucci@istat.it
St. **115** - Sede Via Balbo, 16

Direzione centrale per le risorse umane (DCRU)

Dott. **P. Weber**
Tel **06 4673 2389** fax **06 46732947**
E-mail weber@istat.it
St. **417** - Sede Via Balbo, 39

Direzione centrale per gli affari amministrativi (DCAA)

Dott.ssa **G. Bellitti**
Tel **06 4673 2257**
E-mail bellitti@istat.it
St. **112** - Sede Via Balbo, 16

Dipartimento per la raccolta dati e lo sviluppo di metodi e tecnologie per la produzione e diffusione dell'informazione statistica (DIRM)

Dott. **V. Fiorespino**
Tel **0646732700**
E-mail valerio.fiorespino@istat.it
St. **303** - Sede Via Balbo, 16

Direzione centrale per la raccolta dati (DCRD)

Dott. **S. Gazzelloni**
Tel. **0646737344**
E-mail gazzello@istat.it
St. **412B** Sede Balbo, 39

Direzione centrale per la metodologia e disegno dei processi statistici (DCME)

Dott. **P. D. Falorsi**
Tel. **06 46732301**
E-mail falorsi@istat.it
St. **207** - Sede via Balbo, 16

Direzione centrale per le tecnologie dell'informatiche e della comunicazione (DCIT)

Dott. **F. Castano'**
Tel. **06 46732576**
E-mail francesco.castano@istat.it
St. **447** - Sede Via Balbo, 16

Direzione centrale per la diffusione e la comunicazione dell'informazione statistica (DCDC)

Dott. ssa **P. Cacioli**
Tel **06 46732048**
E-mail cacioli@istat.it
St. **144** - Sede Via Balbo, 16

Dipartimento per la produzione statistica (DIPS)

Dott. **R. Monducci**
Tel. **06 4673 2511**
E-mail monducci@istat.it
St. **363** - Sede Via Balbo, 16

Direzione centrale per le statistiche sociali e il censimento della popolazione (DCSS)

Dott.ssa **V. Buratta**
Tel **06 4673** _____
E-mail buratta@istat.it
St. **339** - Sede Via Balbo, 16

Direzione centrale per le statistiche economiche (DCSE)

Dott. **S. Menghinello**
Tel. **6657** E-mail menghine@istat.it
St. **215** Sede Via Tuscolana

Direzione centrale per le statistiche ambientali e territoriali (DCAT)

Dott. **S. Cruciani**
Tel. **4367** E-mail sacrucia@istat.it
St. **326** Sede Viale Oceano Pacifico

Direzione centrale per la contabilità nazionale (DCCN)

Dott. **G.P. Oneto**
Tel. **06 46733152** fax. **06 4673 3157**
E-mail oneto@istat.it
St. **401/A** - Sede Via Depretis74 B

Direzione centrale per la pianificazione strategica, l'indirizzo del sistema statistico nazionale, le relazioni istituzionali e gli affari internazionali (DCPS)

Dott. **V. Lo Moro**
Tel. **06 4673 2522**
E-mail lomoro@istat.it
St. **126L** - Sede Via Balbo, 16

Organigramma Presidenza - PRES

Il Presidente

(PRES)

Prof. **Giorgio Alleva**
Tel. **06 46732200** fax **06 47885133**
E-mail pres@istat.it
Sede Via Balbo, 16

Ufficio tecnico di supporto all'Organismo indipendente di valutazione

(OIV/U)

Dott.ssa **L. Pezzola**
Tel. **2344**
E-mail pezzola@istat.it
St. **230** Sede Via Balbo, 16

Ufficio di Presidenza (PRS)

Dott.ssa **M. Jouvenal**
Tel. **2764**
E-mail jouvenal@istat.it
St. **218** Sede Via Balbo, 16

Organigramma della Direzione Generale - DGEN

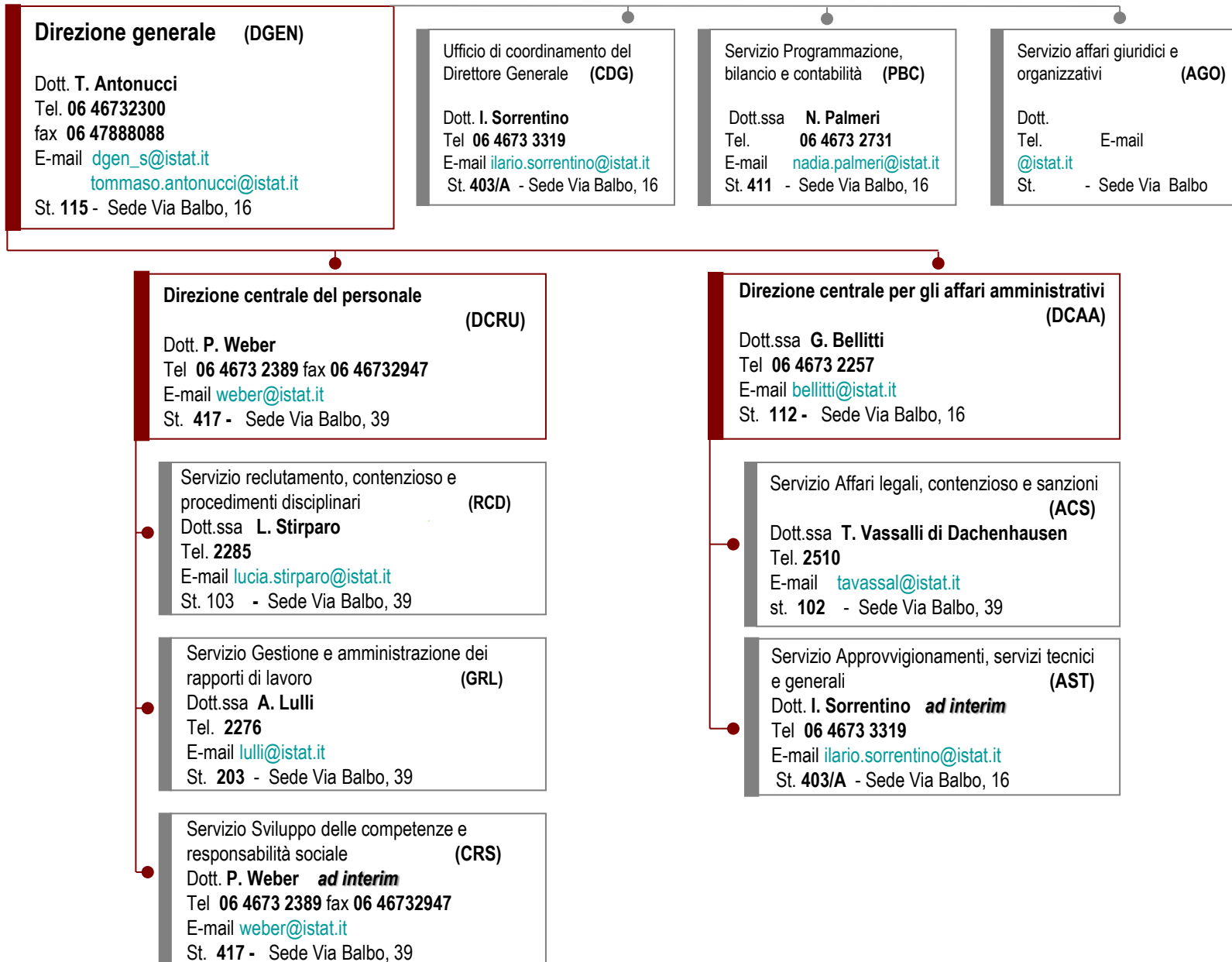

Organigramma del Dipartimento per la produzione statistica (DIPS)

Dipartimento per la produzione statistica (DIPS)

Dott. **R. Monducci**
Tel. **06 4673 2511**
E-mail monducci@istat.it
St. 363 - Sede Via Balbo, 16

Servizio per l'analisi dei dati e la ricerca economica, sociale e ambientale (PSS)

Dott. **F. Bacchini**
Tel. **06 4673 6409**
E-mail bacchini@istat.it
St. 208 - Sede Via Tuscolana

Direzione centrale per le statistiche sociali e il censimento della popolazione (DCSS)
Dott.ssa **V. Buratta**
Tel. **06 4673 _____**
E-mail buratta@istat.it
St. 339 - Sede Via Balbo, 16

Servizio Registro della popolazione, statistiche demografiche e condizioni di vita (SSA)
Dott.ssa **S. Prati**
Tel. **06 4673 7337**
E-mail prati@istat.it
St. 401 - Sede Viale Liegi

Servizio Censimento della popolazione e integrazione delle indagini sociali (SSB)
Dott. **S. Falorsi**
Tel. **06 4673 4935**
E-mail stfalorsi@istat.it
St. 302 - Sede Viale Oceano Pacifico

Servizio Sistema integrato salute, assistenza, previdenza e giustizia (SSC)
Dott.ssa **R. Crialesi**
Tel. **06 4673 7395**
E-mail crialesi@istat.it
St. 524 - Sede Viale Liegi

Servizio Sistema integrato sulle condizioni economiche ed i prezzi al consumo (SSD)
Dott. **F. Polidoro**
Tel. **06 4673 4157**
E-mail polidoro@istat.it
St. 302 - Sede Via Balbo, 16

Servizio Sistema integrato lavoro, istruzione e formazione (SSE)
Dott. **C. Ceccarelli**
Tel. **06 4673 4823**
E-mail clceccar@istat.it
St. 323 Sede Via Balbo, 16

Direzione centrale per le statistiche economiche (DCSE)
Dott. **S. Menghinello**
Tel. **06 4673 6657**
E-mail menghine@istat.it
St. 215 Sede Via Tuscolana

Servizio Registri statistici sulle unità economiche (SEA)
Dott.ssa **C. Viviano**
Tel. **06 4673 6219**
E-mail viviano@istat.it
St. 278 - Sede Via Tuscolana

Servizio Statistiche sulla produzione e gli scambi con l'estero (SEB)
Dott. **V. De Santis**
Tel. **06 4673 6198**
E-mail desantis@istat.it
St. 076 - Sede Via Tuscolana

Servizio Statistiche strutturali sulle imprese, istituzioni pubbliche e non profit (SEC)
Dott. **M. Calzaroni**
Tel. **06 4673 4672**
E-mail calzaron@istat.it
St. 226 - Sede Oceano Pacifico

Servizio Statistiche congiunturali sulle imprese (SED)
Dott. **G. Bruno**
Tel. **06 4673 6493**
E-mail gbruno@istat.it
St. 224 - Sede Via Tuscolana

Direzione centrale delle statistiche ambientali e territoriali (DCAT)
Dott. **S. Cruciani**
Tel. **4367** E-mail sacrucia@istat.it
St. 326 Sede Viale Oceano Pacifico

Servizio Ambiente, territorio e registro delle unità geografiche e territoriali (ATA)
Dott. **F. Crescenzi**
Tel. **06 4673 4465**
E-mail crescenz@istat.it
St. 239 Sede Oceano Pacifico

Servizio Reti territoriali e ambientali (ATB)
Dott. **F. Arosio**
Tel. **06 4673 7210**
E-mail arosio@istat.it
St. 214 - Sede Viale Liegi

Servizio Statistiche e rilevazioni sull'agricoltura (ATC)
Dott. **R. Gismondi**
Tel. **06 4673 4929**
E-mail gismondi@istat.it
St. 202 Sede Oceano Pacifico

Direzione centrale per la contabilità nazionale (DCCN)
Dott. **G.P. Oneto**
Tel. **06 46733152** fax. **06 4673 3157**
E-mail oneto@istat.it
St. 401/A - Sede Via Depretis 74B

Servizio Offerta di beni e servizi e conti nazionali per settore istituzionale (CNA)
Dott.ssa **A. Agostinelli**
Tel. **06 4673 3130** fax
E-mail agostine@istat.it
St. 301E Sede Via Depretis 74B

Servizio Domanda finale, input di lavoro e capitale, conti ambientali (CNB)
Dott.ssa **A. Baldassarini**
Tel. **06 4673 3148**
E-mail anbaldas@istat.it
St. 401/B Sede Via Depretis 74B

Servizio Compilazione dei conti di finanza pubblica (CNC)
Dott. **L. Bracci Testasecca**
Tel. **06 4673 3173**
E-mail braccite@istat.it
St. 302/C Sede Via Depretis 74B

Servizio Trattamento e verifica della qualità dei dati di finanza pubblica (CND)
Dott. **G. Giungato**
Tel. **06 4673 3111**
E-mail giungato@istat.it
St. 201/D Sede Via Depretis 74B

Organigramma del Dipartimento per la raccolta dati e lo sviluppo di metodi e tecnologie per la produzione e diffusione dell'informazione statistica (DIRM)

Dipartimento per la raccolta dati e lo sviluppo di metodi e tecnologie per la produzione e diffusione dell'informazione statistica (DIRM)

Dott. **V. Fiorespino**
Tel. **0646732700**
E-mail valerio.fiorespino@istat.it
St. **303** - Sede Via Balbo, 16

Servizio per il coordinamento dei servizi trasversali per la produzione (RMS)
Dott.
Tel. Fax
E-mail St.
Sede Viale Oceano Pacifico

Ufficio territoriale per il Piemonte e la Valle d'Aosta, la Lombardia e la Liguria (RMA)
Dott.ssa **R. Coniglio**
Tel. **5215** Fax
E-mail roconigl@istat.it
Sede Lombardia

Ufficio territoriale per il Veneto, il Friuli Venezia Giulia e l'Emilia Romagna (RMB)
Dott.ssa **M. Ricci**
Tel. **5350** Bologna
E-mail roconigl@istat.it
Sede Lombardia

Ufficio territoriale per la Toscana, le Marche e l'Umbria (RMC)
Dott. **A. Valentini**
Tel. **5405** Fax
E-mail alvalent@istat.it
Sede Toscana

Direzione centrale per la raccolta dati (DCRD)
Dott. **S. Gazzelloni**
Tel. **06 4673 7344**
E-mail gazzello@istat.it
St. 412B Sede Via Balbo, 39

Servizio Progettazione degli strumenti per la raccolta dati (RDA)
Dott. **G. L. Bagatta**
Tel. **4077** Fax **065430853**
E-mail bagatta@istat.it
St. **305** Sede Via Balbo, 39

Servizio Organizzazione della raccolta dati (RDB)
Dott.ssa **S. Lo Meo**
Tel. **4610/7376**
E-mail lomeo@istat.it
St. **412B** Sede Via Balbo, 39

Servizio per la conduzione della raccolta dati da indagini dirette
Dott. **P. Papa** (RDC)
Tel. **4055**
E-mail **014** - Sede Via Balbo, 39

Servizio Fonti amministrative e integrazione dei registri (RDD)
Dott.ssa **M. Venturi**
Tel. **4526**
E-mail venturi@istat.it
St. **216** Sede Viale Oceano Pacifico

Ufficio territoriale per l'Abruzzo e il Molise (RMD)
Dott. **G. Stassi**
Tel. **5503** Pescara
5761 Campobasso
E-mail stassi@istat.it
Sede dell'Abruzzo

Ufficio territoriale per la Campania (RME)
Dott.ssa **A. Digrandi**
Tel. **5679** fax **5685**
E-mail digrandi@istat.it

Direzione centrale per la metodologia e il disegno dei processi statistici (DCME)
Dott. **P. D. Falorsi**
Tel. **06 4673 2301**
E-mail falorsi@istat.it
St. **207** - Sede Via Balbo, 16

Servizio Metodi, qualità e metadati (MEA)
Dott. **G. Barcaroli**
Tel. **3359**
E-mail barcarol@istat.it
St. **605** Sede Via Depretis, 77 (CIR)

Servizio Disegno dei processi e supporto al sistema dei registri (MEB)
Dott. **G. Garofalo**
Tel. **4679**
E-mail garofalo@istat.it
St. **229** Sede Oceano Pacifico

Servizio Architettura integrata dei dati e dei processi (MEC)
Dott.
Tel.
E-mail @istat.it
St. - Sede Oceano Pacifico

Ufficio territoriale per la Puglia (RMF)
Dott. **C. Scamera**
Tel. **5625**
E-mail scamera@istat.it

Direzione centrale per le tecnologie e della comunicazione (DCIT)
Dott. **F. Castano'**
Tel. **06 4673 2576**
E-mail Francesco.castano@istat.it
St. **447** - Sede Via Balbo, 16

Servizio Gestione delle infrastrutture (ITA)
Dott. **G. Sindoni**
Tel. **2609**
E-mail sindoni@istat.it
st. **044** Sede Oceano Pacifico

Servizio Sviluppo e gestione dei sistemi trasversali e di supporto infrastrutturale (ITB)
Dott. **N. R. Fazio**
Tel. **6408**
E-mail nafazio@istat.it
St. **027** Sede Via Tuscolana

Servizio Progettazione e sviluppo dei sistemi per la produzione statistica (ITC)
Dott. **S. De Francisci**
Tel. **2686**
E-mail defranci@istat.it
St. **443** Sede Via Balbo, 16

Ufficio territoriale per la Basilicata e la Calabria
Dott.ssa **A. Bianchino** (RMG)
Tel. **5860**
E-mail bianchin@istat.it
Sede della Basilicata

Ufficio territoriale per la Sicilia (RMH)
Dott.ssa **F. Abate**
Tel. **5902**
E-mail abate@istat.it

Direzione centrale per diffusione e la comunicazione dell'informazione statistica (DCDC)
Dott. ssa **P. Cacioli**
Tel. **06 4673 2048**
E-mail cacioli@istat.it
St. **144** - Sede Via Balbo, 16

Servizio Comunicazione, eventi e prodotti editoriali (DCA)
Dott.ssa **G. Mottura**
Tel. **2896**
E-mail mottura@istat.it
St. **141** Sede Via Balbo, 16

Servizio Gestione e diffusione del patrimonio informatico (DCB)
Dott. **A. Micali**
Tel. **2395**
E-mail micali@istat.it
St. **020** Sede Via Balbo, 16

Ufficio territoriale per la Sardegna (RMI)
Dott.ssa **P. Orrù**
Tel. **5724** fax **5732**
E-mail orru@istat.it

Organigramma della Direzione Centrale per la pianificazione strategica, l'indirizzo del sistema statistico nazionale, le relazioni istituzionali e gli affari internazionali (DCPS)

Direzione Centrale per la pianificazione strategica, l'indirizzo del sistema statistico nazionale, le relazioni istituzionali e gli affari internazionali (DCPS)

Dott. **V. Lo Moro**
Tel. **06 4673 2522**
E-mail lomoro@istat.it
St. **126L** - Sede Via Balbo, 16

Servizio per gli affari internazionali (PSA)

Dott.ssa **M. Gandolfo**
Tel. **2808**
E-mail gandolfo@istat.it
st. **316** - Sede Via Balbo, 16

Servizio per le relazioni istituzionali (PSB)

Dott.ssa **R. Giglio**
Tel. **2432**
E-mail giglio@istat.it
St. **220** - Sede Via Balbo, 16

Servizio per la pianificazione strategica (PSC)

Dott.ssa **S. Losco**
Tel. **2701**
E-mail losco@istat.it
St. **336** - Sede Via Balbo, 16