



Istituto Nazionale di Statistica  
Servizio Istruzione Formazione e Lavoro

# **R**ILEVAZIONE SULLE **F**ORZE DI **L**AVORO

Questionario 2021

<b><i>Allegati al questionario</i></b>		
<i>Allegato</i>	<i>File di riferimento</i>	<i>Domande</i>
Padri madri partner	Regole padri madri partner_2020_10_28_2011_1	QSF37, QSF38, QSF39
Calendario festività	Calendario festività_2021	QC38
Comuni	ComuniAggiornati	QSF22, QC56
Stati esteri	Stati esteri 2015_1	QSF19, QSF23, QSF29, QC57, QI09, QI11
Titolo di studio	Tutti gli allegati sul Titolo di studio	QH08
Titoli esteri	13.10_ISCEDF_Area disciplinare	QH08E
Field	ISCEDF_IPTS e corsi regionali	QH01, QH12
Professioni	Professioni 2011_1	QC02, QD02, QE06, SEZ N
Ateco	Ateco_2011_1	QC10, QD07, QE10, QI05, SEZ N
Enti pubblici	Enti_pubblici 2021	QC08
Piattaforme	Piattaforme	GIG03

### **Questionario di re-intervista per l'indagine sulle forze di lavoro**

Il disegno campionario dell'indagine sulle forze di lavoro prevede che le famiglie siano intervistate quattro volte nell'arco di quindici mesi secondo un criterio di rotazione. Più in particolare, gruppi di famiglie appositamente costituite vengono intervistate, dopo la prima volta, a distanze di tre, dodici e quindici mesi. La re-intervista è dunque rivolta alle famiglie (e individui) da contattare per la **seconda, terza e quarta occasione di indagine**.

Il questionario della re-intervista **ha la stessa struttura** di quello somministrato nella prima intervista. In altri termini, è composto, oltre che dalla scheda familiare sulle notizie anagrafiche, di quattordici sezioni (da A a N) ciascuna orientata a rilevare distinti aspetti di pertinenza dell'indagine.

Un aspetto rilevante della re-intervista risiede nel fatto che per una consistente parte degli individui è attesa la conferma delle risposte fornite in precedenza. Ciò semplificherà il percorso del questionario e ridurrà il disturbo statistico. Nella bozza di questionario allegata le domande che si prevede potranno trovare conferma **sono contraddistinte dal suffisso c**. Di queste fanno parte gli importanti quesiti su: tipologia dell'attività, professione, attività economica, orario di lavoro abituale, luogo di lavoro, inizio dell'attività, precedenti esperienze, istruzione e formazione professionale. In alcuni casi, la conferma di variabili chiave può inoltre consentire **la registrazione in automatico** di successive informazioni già rilevate nella precedente intervista.

Alla condizione di conferma delle risposte già fornite si contrappone quella di modifica totale o parziale. Nel primo di questi casi andrà seguito **il percorso** stabilito nel questionario della prima intervista; nel secondo, sarà possibile **allontanarsi** dalle risposte di conferma per poi farvi **ritorno**.

Le sezioni, o le domande al loro interno, che fanno esplicito riferimento ad un determinato periodo temporale vanno invece **poste a tutti i soggetti** anche nella re-intervista.

## SCHEMA FAMILIARE E SELEZIONE DEL RISPONDENTE

### SCHEMA Familiare (QSF)

*Per tutte le persone della famiglia*

#### **Nota per wave di famiglia >1**

- le domande della scheda anagrafica devono essere poste nel seguente ordine: 1) porre le domande a ciascun individuo presente alla precedente rilevazione mantenendo invariato il numero identificativo del componente (porre QSF09= QSF09\_PI) secondo le regole di presentazione dei componenti; 2) porre le domande non a conferma per i nuovi entrati (se presenti)

#### **QSF01 (SG.1) Data di inizio dell'intervista familiare**

[INTWEEK]

Data   |\_|\_|\_|\_|\_|\_|\_|\_|\_|\_|

#### **QSF02 (SG.2) Orario di inizio dell'intervista familiare**

Ora   |\_|\_|                      Minuti   |\_|\_|

#### **QSF03 (SG.3) Codice intervistatrice/ore**

Codice   |\_|\_|\_|\_|\_|\_|\_|

#### **QSF03A (SG.3A) Mi conferma che la sua famiglia non ha partecipato [N-mesi]fa all'intervista?**

Conferma (cioè non è stata intervistata)                      1|\_|

Non conferma (cioè è stata intervistata)                      2|\_|

#### **Script QSF04**

*Prima di procedere desidero ricordare che le notizie raccolte sono coperte dal segreto statistico che l'ISTAT è obbligato per legge a garantire.*

Solo su richiesta, leggere: RIFERIMENTI NORMATIVI SULLA TUTELA DELLA RISERVATEZZA

- Decreto legislativo 6 settembre 1989, n.322, e successive modifiche e integrazioni, "Norme sul Sistema statistico nazionale e sulla riorganizzazione dell'Istituto nazionale di statistica" – art.6 (compiti degli uffici di statistica), art. 6-bis (trattamenti di dati personali), art. 7 (obbligo di fornire dati statistici), art. 8 (segreto d'ufficio degli addetti degli uffici di statistica), art. 9 (disposizioni per la tutela del segreto statistico), art. 13 (Programma statistico nazionale);
- Regolamento (UE) 2016/679 del Parlamento europeo e del Consiglio, del 27 aprile 2016, relativo alla protezione delle persone fisiche con riguardo al trattamento dei dati personali, nonché alla libera circolazione di tali dati e che abroga la direttiva 95/46/CE (Regolamento generale sulla protezione dei dati);
- Decreto legislativo 30 giugno 2003, n. 196, "Codice in materia di protezione dei dati personali";
- Regole deontologiche per trattamenti a fini statistici o di ricerca scientifica effettuati nell'ambito del Sistema statistico nazionale - Delibera del Garante per la Protezione dei dati personali n. 514 del 19 dicembre 2018.

**Se wave di famiglia=1 passare a QSF04A**

**QSF04c.α(SG.4C)** Mi conferma che, compreso Lei, le persone che vivono abitualmente in questa casa sono [QSF04\_PI]?

Includa per favore chi vive altrove solamente per motivi di studio o lavoro ma contribuisce al reddito familiare o ne usufruisce; escluda, invece, collaboratori domestici, baby-sitter, badanti, affittuari di porzioni dell'abitazione.

*Se wave di famiglia>1 e QSF04\_PI>1 visualizzare QSF04c.α*

**QSF04c.β** Mi conferma che abitualmente vive solo e non ci sono altre persone che vivono altrove solamente per motivi di studio o lavoro e contribuiscono al reddito familiare o ne usufruiscono? Non consideri eventuali collaboratori domestici, baby-sitter, badanti, affittuari di porzioni dell'abitazione.

*Se wave di famiglia>1 e QSF04\_PI =1 visualizzare QSF4c.β*

**ATTENZIONE: Per il numero di componenti fare riferimento a [DOMENICA]**

Conferma	1 _  (porre QSF04A=QSF04A_PI, QSF04B=QSF04B_PI, QSF04B_n=QSF04B_n_PI, QSF04=QSF04_PI, e passare a QSF05c)
Non Conferma	2 _  (passare a QSF04A)

**QSF04A** Compreso Lei, quante persone vivono abitualmente in questa casa?

Escluda eventuali persone che vivono in questa casa solo per motivi economici, come collaboratori domestici, baby-sitter, badanti, affittuari di porzioni dell'abitazione

**ATTENZIONE: se è proprio l'intervistato colui che vive in casa solo per motivi economici (colf, baby-sitter, badante, affittuario, ecc.) dovrà escludere coloro dai quali riceve il compenso economico o ai quali paga l'affitto.**

**ATTENZIONE: Per il numero di componenti fare riferimento a domenica [DOMENICA]**

Numero di componenti      |\_|\_|

**QSF04B.α** Oltre a voi [QSF04a], ci sono persone che vivono altrove solamente per motivi di studio o lavoro e contribuiscono al reddito familiare o ne usufruiscono?

*Se QSF04A>1*

**QSF04B.β** Oltre a Lei, ci sono persone che vivono altrove solamente per motivi di studio o lavoro e contribuiscono al reddito familiare o ne usufruiscono?

*Se QSF04A=1*

**ATTENZIONE vanno inclusi:**

- **lavoratori che contribuiscono con il proprio reddito a quello delle persone che vivono abitualmente in questa casa che vivono altrove esclusivamente per motivi di lavoro**
- **studenti universitari mantenuti con il reddito di una o più persone che vivono abitualmente in questa casa**

Si

1|\_|

No

2|\_| (passare a QSF04)

**QSF04B\_n** Quante sono?

Numero: |\_|\_|

**QSF04 (SG.4)** Numero componenti della famiglia

Numero: |\_|\_| (se QSF04=1 passare a QSF05c, altrimenti a QSF04D)

*Se QSF04 >1 e wave\_famiglia=1, altrimenti passare a QSF05c*

**QSF04D.α** Quindi, la sua famiglia, compreso Lei, è composta da [NUMERO] componenti, includendo chi vive abitualmente in questa casa, non per motivi economici, e chi è fuori per motivi di lavoro o studio e contribuisce al reddito familiare o ne usufruisce.

*Se QSF04 >1 e QSF04B=1, visualizzare in [NUMERO] il valore calcolato in QSF04*

**QSF04D.β** Quindi, la sua famiglia, compreso Lei, è composta da [NUMERO] componenti, considerando chi vive abitualmente in questa casa non per motivi economici.

*Se QSF04 >1 e QSF04B=2, visualizzare in [NUMERO] il valore calcolato in QSF04*

Conferma 1|\_|

Non Conferma 2|\_| (passare a QSF04A)

*Se wave di famiglia=1 passare a QSF05*

**QSF05c (SG.5C)** Iniziamo dal/lla Signor/a "NOME E COGNOME PERSONA DI RIFERIMENTO".

*Fa ancora parte della famiglia 1|\_| (porre QSF44=1 e passare a QSF09)*

*Non fa più parte della famiglia 2|\_| (porre QSF44=2 e passare a QSF08NCA)*

**QSF05 (SG.5)** Iniziamo dal/lla Signor/a “NOME E COGNOME DELL’INTESTATARIO DELLA SCHEDA DI FAMIGLIA”.

“NOME E COGNOME DEL “ISF”

fa parte della famiglia

1|\_| (porre QSF44=1 e passare a QSF07.β)

“NOME E COGNOME DEL “ISF”

non fa più parte della famiglia

2|\_| (passare a QSF06c)

**Se wave di famiglia=1 passare a QSF06**

**QSF06c(SG.6C)** Passiamo a parlare di “NOME DEL PARTNER DELLA PERSONA DI RIFERIMENTO”.

Fa ancora parte della famiglia

1|\_| (porre QSF44=1 e passare a QSF09)

Non fa più parte della famiglia

2|\_| (porre QSF44=2 e passare a QSF08NCA)

**QSF06.α(SG.6)** Allora possiamo parlare di “NOME E COGNOME DEL PARTNER DELL’INTESTATARIO DELLA SCHEDA DI FAMIGLIA”.

*Se nel database delle famiglie campione sono presenti i dati relativi al partner*

**QSF06.β** Allora è presente in famiglia il partner (o ex-partner) del/della Signor/a “NOME E COGNOME DELL’INTESTATARIO DELLA SCHEDA DI FAMIGLIA”?

*Se nel Database delle famiglie campione non sono presenti i dati relativi al partner*

**ATTENZIONE: con il termine partner si intende coniuge/convivente/unito civilmente**

Partner dell’Intestario della

Scheda di famiglia fa parte della famiglia

1|\_| (porre QSF44=1 e passare a QSF07)

Partner dell’Intestario della

Scheda di famiglia non presente in famiglia

2|\_| (Messaggio di errore e tornare a GC.4 della scheda contatti)

**CONTR\_QSF06. Messaggio di errore: Attenzione !!!**

Se in famiglia non è presente l’intestario della scheda di famiglia, né il partner (o ex-partner) i restanti componenti non vanno intervistati. Pertanto occorre tornare alla scheda contatti e registrare correttamente l’informazione che in questa abitazione non è presente l’intestario della scheda di famiglia, né il partner e seguire il percorso corretto.

Ok

1|\_| (tornare alla GC.4 della scheda contatti)

**Se wave di famiglia=1 passare a QSF07**

**QSF07c (SG.7C)** Passiamo a parlare di “NOME”?

Fa ancora parte della famiglia

1|\_| (porre QSF44=1 e passare a QSF09)

Non fa più parte della famiglia

2|\_| (porre QSF44=2 e passare a QSF08NCA)

**QSF07.α(SG.7)** Mi può dire il nome del partner (o ex-partner) di “NOME E COGNOME DELL’INTESTATARIO DELLA SCHEDA DI FAMIGLIA”?

**ATTENZIONE: scrivere il nome bene e per esteso**

**QSF07.β** Il nome “NOME DI PR” è corretto?

**ATTENZIONE: correggere se errato e riscrivere il nome bene e per esteso**

\_\_\_\_\_

*Nome*

**QSF08.α(SG.8)** E il cognome di "NOME PR"?

**ATTENZIONE: correggere se errato e scrivere il cognome bene e per esteso**

**QSF08.β** Il cognome di “NOME DI PR” è “COGNOME DI PR”?

**ATTENZIONE: correggere se errato e riscrivere bene e per esteso**

\_\_\_\_\_

*Cognome*

**Se wave di famiglia=1 passare a QSF09**

**QSF08NCA (SG.8NCA)** Mi può dire per quale motivo “NOME” non è più presente nella famiglia?

<i>Decesso</i>	1 _  (passare a <b>Regole da percorso</b> )
<i>Si è trasferita/o nello stesso comune</i>	2 _  (passare a <b>Regole da percorso</b> )
<i>Si è trasferita/o in un altro comune della stessa provincia</i>	3 _  (passare a <b>Regole da percorso</b> )
<i>Si è trasferita/o in un'altra provincia</i>	4 _  (passare a <b>Regole da percorso</b> )
<i>Si è trasferita/o all'estero</i>	5 _  (passare a <b>Regole da percorso</b> )
<i>Non sa</i>	997 _  (passare a <b>Regole da percorso</b> )
<i>Non risponde</i>	998 _  (passare a <b>Regole da percorso</b> )

**CONTR\_QSF08NCA. Messaggio di errore: Attenzione !!!**

Se tutti i componenti presenti alla precedente intervista non fanno più parte della famiglia, i restanti componenti non vanno intervistati. Pertanto occorre tornare alla scheda contatti, registrare correttamente l'informazione che in questa abitazione non sono più presenti i componenti presenti alla precedente intervista e seguire il percorso corretto

- *Ok* 1|\_| (tornare alla GC.14 della scheda contatti)

**QSF09 (SG.9)** Numero identificativo del componente

Numero identificativo del componente |\_|\_|

[HHSEQNUM]

**QSF09max (SG.9max)** Numero identificativo massimo assegnato

Numero identificativo massimo assegnato |\_|\_|



**Script QSF10**

**α** Rispetto all'intervista precedente, è entrato a far parte della famiglia un nuovo componente. Le prossime domande si riferiscono a lui.

*Se [QSF04 - (numero di componenti per i quali QSF05C=1 + numero di componenti per i quali QSF06C=1 + numero di componenti per i quali QSF07C=1) ]=1*

**β** Rispetto all'intervista precedente, sono entrati a far parte della famiglia "[QSF04 - (numero di componenti per i quali QSF05C=1 + numero di componenti per i quali QSF06C=1+ numero di componenti per i quali QSF07C=1)] nuovi componenti". Le prossime domande si riferiscono a loro.

*Se [QSF04 - (numero di componenti per i quali QSF05C=1 + numero di componenti per i quali QSF06C=1+ numero di componenti per i quali QSF07C=1) ]>1*

**QSF10NC (SG.10NC)** Mi può dire il nome di un'altra persona entrata a far parte della famiglia?

**ATTENZIONE: scrivere il nome bene e per esteso**

\_\_\_\_\_ (porre QSF10=QSF10NC, QSF44=3 e passare a QSF10A)  
Nome

**QSF10 (SG.10)** Mi dice il nome di un'altra persona della famiglia?

**ATTENZIONE: scrivere il nome bene e per esteso**

\_\_\_\_\_ (porre QSF44=1 e passare a QSF10A)  
Nome

**QSF10A (SG.10A)** Il cognome di "NOME" è ...?

**ATTENZIONE: scrivere il cognome bene e per esteso o correggere se errato**

\_\_\_\_\_  
Cognome

**Se wave di famiglia=1 passare a QSF11.**

**QSF11c (SG.11C)** Mi conferma che "NOME" è "SESSO"?

Sì 1|\_| (porre QSF11=QSF11\_PI e passare a QSF12C)

No 2|\_|

**QSF11 (SG.11)** Indicare il sesso di "NOME"

**ATTENZIONE: solo in caso di necessità (ad es. nome straniero), leggere: "NOME" è maschio o femmina?**

[SEX]

Maschio 1|\_|

Femmina 2|\_|

**QSF12c (SG.19C)** Mi conferma che "NOME" è nata/o nel "ANNO DI NASCITA"?

Sì 1|\_| (porre QSF12giorno=QSF12giorno\_PI, QSF12mese=QSF12mese\_PI, QSF12anno= QSF12anno\_PI e passare a QSF14)

No 2|\_| (passare a QSF12)

**QSF13c (SG.19Cb)** Mi conferma che “NOME” ha [ETA'] anni?

**ATTENZIONE: solo in caso di necessità, leggere: “Tenga presente che l'età è calcolata in anni compiuti al [DOMENICA] perché è la data a cui si riferiscono le informazioni raccolte in questa intervista”**

Sì 1|\_| (porre QSF13=QSF13\_PI e passare a QSF14)

No 2|\_| (passare a QSF12)

**QSF12 (SG.19)** Mi può dire la data di nascita di “NOME”?

[YEARBIR]

Giorno di nascita |\_|\_|

• Non sa |9|9|7|

Mese di nascita |\_|\_|

• Non sa |9|9|7|

Anno di nascita |\_|\_|\_|\_|

• Non sa |\_|9|9|7|

**Se Anno di nascita=997, altrimenti passare a QSF14**

**QSF13 (SG.20)** Sa dirmi quanti anni ha?

**ATTENZIONE: solo in caso di necessità, leggere: “VA BENE ANCHE UN'ETÀ APPROSSIMATIVA”**

Età |\_|\_|\_|

**QSF14 (SG.21)** Età in anni compiuti nell'ultimo giorno della settimana di riferimento

[YEARBIR]

Età |\_|\_|\_|

**QSF16c (SG.12C)** Mi conferma che “NOME” è [RELPAR] di “NOME PR”?

Sì 1|\_| (porre QSF16 = QSF16\_PI e passare a QSF17)

No 2|\_|

**Se wave di famiglia=1 e QSF09=1 non visualizzare il quesito e porre QSF16=1**

**QSF16 (SG.12)** Mi può dire qual è la relazione di parentela che lega “NOME” a “NOME DI PR”?

[HHLINK]

NOME” è ...

Persona di riferimento (PR) 1|\_|

Coniuge di PR 2|\_|

Unito/a civilmente con PR 3|\_|

Convivente di PR (unione consensuale) 4|\_|

Figlio/a di PR e del partner di PR 5|\_|

Figlio/a del solo PR 6|\_|

Figlio/a del solo partner di PR 7|\_|

Coniuge del figlio, di PR e/o del partner di PR (genero/nuora)	8 _
Unito/a civilmente con il figlio, di PR e/o del partner di PR (genero/nuora)	9 _
Convivente del figlio, di PR e/o del partner di PR (genero/nuora)	10 _
Genitore di PR (padre/madre di PR)	11 _
Genitore acquisito di PR (partner del genitore di PR)	12 _
Suocero/a di PR (Genitore o genitore acquisito del partner di PR)	13 _
Nonno/a di PR o del partner di PR	14 _
Fratello/sorella di PR	15 _
Fratello/sorella del partner di PR (cognato/a)	16 _
Coniuge del fratello/sorella, di PR o del partner di PR (cognato/a)	17 _
Unito civilmente con il fratello/sorella, di PR o del partner di PR (cognato/a)	18 _
Convivente del fratello/sorella, di PR o del partner di PR (cognato/a)	19 _
Nipote (figlio/a del fratello/sorella), di PR e/o del partner di PR (nipote di zio)	20 _
Nipote (figlio/a del figlio/a), di PR e/o del partner di PR (nipote di nonno)	21 _
Altro parente di PR e/o del partner di PR	22 _
Altra persona coabitante senza legami di coppia, parentela o affinità	23 _

**Se QSF17\_PI<>blank, passare a QSF17C; altrimenti passare a QSF17**

**QSF17c (SG16C)** Mi conferma che "NOME" ha cittadinanza [CITTADINANZA]?

- Sì                    1|\_| (porre QSF17= QSF17\_PI e seguire i salti di QSF17)  
 No                    2|\_| (se QSF17\_PI=2 passare a QSF17; se QSF17\_PI=1, porre QSF17=2 e passare a QSF19)

**QSF17 (SG16)** "NOME" ha la cittadinanza italiana?

[CITIZENSHIP]

- Sì                    1|\_|  
 No                    2|\_| (passare a QSF19)

**QSF18 (SG16A)** "NOME" ha la cittadinanza italiana dalla nascita?

- Sì                    1|\_| (passare a QSF20)  
 No                    2|\_| (passare a QSF20)

**QSF19 (SG17)** Di quale stato estero ha la cittadinanza?

[CITIZENSHIP]

**ATTENZIONE: Per chi dichiara di non avere alcuna cittadinanza inserire la parola "apolide"**

_____	_ _ _
Descrizione	Codice

**QSF20 (SG13)** “NOME” è nata/o in Italia o all'estero?

[YEARESID], [COUNTRYB]

In Italia                    1|\_|  
 All'estero                    2|\_| (passare a QSF23)

**QSF21 (SG14)** In quale provincia?

\_\_\_\_\_                    |\_|\_|  
 Descrizione                    Codice

**QSF22 (SG14A)** “NOME” in quale comune è nata/o?

\_\_\_\_\_                    |\_|\_|\_|\_|\_| (passare a QSF24C)  
 Descrizione                    Codice

**QSF23 (SG15)** In quale Stato estero?

[COUNTRYB]

\_\_\_\_\_                    |\_|\_|\_| (passare a QSF24)  
 Descrizione                    Codice

**QSF24c.α(SG18BC)** Mi conferma che “NOME” vive in Italia dal [risposta a QSF24\_PI] e non si è mai spostata/o per periodi superiori a un anno?

*Se QSF20=2 e QSF26\_PI=1, cioè è nato all'estero e ha sempre vissuto in Italia*

**QSF24c.β** Mi conferma che “NOME” è venuta/o a vivere in Italia la prima volta nel [risposta a QSF24 precedente intervista] e l'ultima nel [risposta a QSF27 precedente intervista]?

*Se QSF20=2 e QSF26\_PI=2, cioè è nato all'estero e non ha sempre vissuto in Italia*

**QSF24c.γ** Mi conferma che “NOME” è tornata/o a vivere stabilmente in Italia dal [risposta a QSF27 precedente intervista] dopo un periodo di assenza di più di un anno?

*Se QSF20=1 e QSF26\_PI=2, cioè è nato in Italia e non ha sempre vissuto in Italia*

**QSF24c.δ** Mi conferma che “NOME” ha sempre vissuto in Italia senza allontanarsi per più di un anno?

*Se QSF20=1 e QSF26\_PI=1, cioè è nato in Italia e ha sempre vissuto in Italia*

Sì    1|\_| (porre: QSF24=QSF24\_PI, QSF25= QSF25\_PI, QSF26=QSF26\_PI, QSF27=QSF27\_PI, QSF28=QSF28\_PI passare a QSF29C)

No    2|\_| (se QSF20=1 e QSF26\_PI=1 passa alla QSF27; se QSF20=1 e QSF26\_PI=2 passa alla QSF26)

**QSF24 (SG18B)** In quale anno “NOME” è venuta/o a vivere in Italia la prima volta?

[YEARESID]

Anno                    |\_|\_|\_|\_| (se (ANNOINDAGINE - QSF24)<3 passare a QSF25 altrimenti passare a QSF26)  
 Non sa                    |9|9|7| (passare a QSF26)

**QSF25(SG18D)** Si ricorda in quale mese?

[YEARESID]

Mese            |\_\_|

Non sa         |9|9|7|

**QSF26.α (SG18E)** "NOME" ha sempre vissuto in Italia? Non tenga conto di spostamenti della durata inferiore ad un anno

*Se QSF20=1, se nato in Italia*

**QSF26.β** Da quel momento "NOME" ha sempre vissuto in Italia? Non tenga conto di spostamenti della durata inferiore ad un anno

*Se QSF20=2, se nato all'estero*

[YEARESID]

Sì        1|\_| (se QSF20=1, nato in Italia, passa a QSF33C, se QSF20=2, se nato all'estero, passa a QSF29C)

No      2|\_|

**QSF27 (SG18F)** Da che anno "NOME" vive in Italia senza allontanarsi per un anno o più?

[YEARESID]

Anno                    |\_\_|\_\_|\_\_| (se (ANNOINDAGINE - QSF27)<3 passare a QSF28 altrimenti passare a QSF29)

Non ancora tornato    |9|9|8| (passare a QSF33C)

Non sa                    |9|9|7| (passare a QSF29C)

**QSF28 (SG18G)** Si ricorda in quale mese?

[YEARESID]

Mese                    |\_\_|

Non sa                    |9|9|7|

*Se QSF29\_PI<>blank, passare a QSF29C; altrimenti passare a QSF29*

**QSF29c.α** Mi conferma che prima di arrivare in Italia "NOME" risiedeva abitualmente in [STATO]?

*Se QSF20=2 e QSF26=1, cioè se nato all'estero e ha vissuto sempre in Italia da quando è arrivato*

**QSF29c.β** Mi conferma che prima di rientrare in Italia "NOME" risiedeva abitualmente in [STATO]?

*Se QSF26=2, cioè se non ha vissuto sempre in Italia*

[COUNTRPR]

Sì            1|\_| (porre QSF29= QSF29\_PI)

No          2|\_|

**QSF29.α** "NOME" in quale Paese risiedeva abitualmente prima di arrivare in Italia?

*Se QSF20=2 e QSF26=1, cioè se nato all'estero e ha vissuto sempre in Italia da quando è arrivato*

**QSF29.β** "NOME" in quale Paese risiedeva abitualmente prima di rientrare in Italia? Consideri l'ultima volta che è entrata/o in Italia dopo l'assenza di almeno un anno.

*Se QSF26=2, cioè se non ha vissuto sempre in Italia*

[COUNTRPR]

	_ _  (se QSF20=1 passare a QSF33)
Descrizione	Codice

**Se QSF24C=1 E QSF30\_PI<>blank passare a QSF30C; altrimenti passare a QSF30**

**QSF30c.α** Mi conferma che "NOME" era venuta/o in Italia per [MOTIVO]?

*Se 1<=QSF30 <=5, visualizzare [MOTIVO]= QSF30\_PI*

**QSF30c.β** Mi conferma che "NOME" era venuta/o in Italia per "CHIEDERE RIFUGIO, ASILO POLITICO"?

*Se QSF30\_PI=996 e QSF31\_PI=1; altrimenti non porre il quesito e porre QSF30=996*

[MIGREAS]

Si	1 _	(porre QSF30= QSF30_PI)
No	2 _	

**QSF30.α** Per quale motivo principale "NOME" era venuta/o in Italia?

*Se QSF26=1, cioè ha sempre vissuto in Italia*

**QSF30.β** Per quale motivo principale "NOME" è venuta/o in Italia? Consideri il motivo dell'ultima volta che è entrata/o in Italia dopo l'assenza di almeno un anno

*Se QSF26=2, cioè non ha sempre vissuto in Italia*

[MIGREAS]

### LEGGERE LE RISPOSTE

Lavoro	1 _  (passare a QSF32)
Famiglia (ricongiungimento, trasferimento)	2 _  (passare a QSF33c)
Legame affettivo, sposarsi	3 _  (passare a QSF33c)
Studio o formazione	4 _  (passare a QSF33c)
Pensionamento	5 _  (passare a QSF33c)
Altro motivo	996 _

**Se QSF30=996**

**QSF31** "NOME" era venuta/o in Italia per chiedere rifugio, asilo politico? Lei potrà decidere se rispondere o meno a questo quesito che è ritenuto di natura sensibile dalla normativa sulla riservatezza. Le saremmo comunque grati se vorrà fornire le informazioni richieste.

*Solo su richiesta, leggere: RIFERIMENTI NORMATIVI SULLA TUTELA DELLA RISERVATEZZA*

- Decreto legislativo 6 settembre 1989, n.322, e successive modifiche e integrazioni, "Norme sul Sistema statistico nazionale e sulla riorganizzazione dell'Istituto nazionale di statistica" – art.6 (compiti degli uffici di statistica), art. 6-bis (trattamenti di dati personali), art. 7 (obbligo di fornire dati statistici), art. 8 (segreto d'ufficio degli addetti degli uffici di statistica), art. 9 (disposizioni per la tutela del segreto statistico), art. 13 (Programma statistico nazionale);
- Regolamento (UE) 2016/679 del Parlamento europeo e del Consiglio, del 27 aprile 2016, relativo alla protezione delle persone fisiche con riguardo al trattamento dei dati personali, nonché alla libera circolazione di tali dati e che abroga la direttiva 95/46/CE (Regolamento generale sulla protezione dei dati);
- Decreto legislativo 30 giugno 2003, n. 196, "Codice in materia di protezione dei dati personali";
- Regole deontologiche per trattamenti a fini statistici o di ricerca scientifica effettuati nell'ambito del Sistema statistico nazionale;
- Delibera del Garante per la Protezione dei dati personali n. 514 del 19 dicembre 2018.

[MIGREAS]

Si  
No, era venuta/o per altro motivo  
Non risponde

1|\_| (passare a QSF33c)  
2|\_| (passare a QSF33c)  
998|\_| (passare a QSF33c)

**QSF32** "NOME" aveva già un lavoro in Italia?

[MIGREAS]

**LEGGERE LE RISPOSTE**

Si  
No, è venuta/o per cercare lavoro  
Non sa

1|\_|  
2|\_|  
997|\_|

**Per wave di famiglia=1 passare a QSF33**

**QSF33c (SG22C)** Mi conferma che "NOME" è [STATO CIVILE]?

Si 1|\_| (*porre QSF33= QSF33\_PI, se QSF34\_PI=997,998, passare a QSF34; altrimenti porre QSF34=QSF34\_PI, QSF35= QSF35\_PI e passare a QSF36*)  
No 2|\_|

**QSF33 (SG.22)** "NOME" è:

**LEGGERE LE RISPOSTE**

Celibe/ nubile  
Coniugata/o (coabitante o non coabitante)  
Separata/o di fatto  
Separata/o legalmente  
Divorziata/o  
Vedova/o  
Unita/o civilmente

1|\_| (passare a QSF36)  
2|\_|  
3|\_| (passare a QSF36)  
4|\_| (passare a QSF36)  
5|\_| (passare a QSF36)  
6|\_| (passare a QSF36)  
7|\_|

Già in unione civile (per interruzione unione)	8 _  (passare a QSF36)
Già in unione civile (per scioglimento unione)	9 _  (passare a QSF36)
Già in unione civile (per decesso del partner)	10 _ (passare a QSF36)

**QSF34.α(SG.23)** In che anno si è sposata/o?

se (QSF33=2) e la relazione di parentela di "NOME" è diversa da coniuge di PR (QSF16<>2)

**QSF34.β** "NOME" si è sposata/o nel "ANNO DI MATRIMONIODI PR"?

se (QSF33=2) e la relazione di parentela di "NOME" è "Coniuge di PR"(QSF16=2), sostituendo in "ANNO DI MATRIMONIO DI PR" l'anno di matrimonio di PR registrato in QSF34.α

**QSF34.γ** In che anno si è unita/o civilmente?

se (QSF33=7) e la relazione di parentela di "NOME" è diversa da "Unito/a civilmente con PR" (QSF16<>3)

**QSF34.δ** "NOME" si è unita/o civilmente nel "ANNO DI UNIONE CIVILE DI PR" ?

se (QSF33=7) e la relazione di parentela di "NOME" è "Unito/a civilmente con PR" (QSF16=3), sostituendo in "ANNO DI UNIONE CIVILE DI PR" l'anno di unione civile di PR registrato in QSF34.γ

Anno di matrimonio/unione civile |\_|\_|\_|\_|

Non sa |\_|\_|9|9|7|

Non risponde |\_|\_|9|9|8|

**QSF35 (SG.23A)** "NOME" prima di sposarsi/unirsi civilmente era:

**ATTENZIONE: in caso di più matrimoni/unioni civili fare riferimento allo stato civile precedente l'ultimo matrimonio/unione civile**

#### LEGGERE LE RISPOSTE

Celibe/nubile	1 _
Divorziato/a	5 _
Vedovo/a	6 _
Già in unione civile (per scioglimento unione)	9 _
Già in unione civile (per decesso del partner)	10 _

**QSF36** Quindi, riepilogando, "NOME" ha [ETA] anni, è [SESSO], è [STATO CIVILE], è [RELPAR] di "NOME PR" e ha la cittadinanza in [CITTADINANZA]. È corretto?

**ATTENZIONE: in caso di necessità leggere: "Tenga presente che l'età è calcolata in anni compiuti al "ULTIMO GIORNO DELLA SETTIMANA DI RIFERIMENTO" perché è la data a cui si riferiscono le informazioni raccolte in questa intervista.**

**Leggere bene la domanda, controllare e correggere se necessario, perché le informazioni qui contenute sono fondamentali per il seguito dell'intervista. Una volta confermati i dati dell'ultimo componente, le informazioni raccolte non potranno più essere corrette.**



Si 1|\_|  
 No 2|\_| (tornare indietro al primo campo della scheda generale relativa al componente con possibilità di modificare i dati precedentemente inseriti e seguendo il percorso corrispondente)

**Script QSF37**

Ora Le chiedo alcune informazioni per completare le relazioni di parentela all'interno della famiglia.

**Visualizzare il quesito solo per i componenti della famiglia per i quali dalle regole per la ricostruzione delle relazioni di parentela (Allegato Padri madri partner) non si è riusciti ad individuare il padre del componente o la sua non presenza in famiglia; altrimenti registrare in automatico la risposta e passare a QSF38**

**QSF37 (SG.30)** In famiglia è presente il padre di "NOME"?

[HHFATH]

- "NOME 1° componente", "ETÀ" anni 1|\_|
- .....
- "NOME 15° componente", "ETÀ" anni 15|\_|
- Non presente in famiglia 16|\_|

**Visualizzare il quesito solo per i componenti della famiglia per i quali dalle regole per la ricostruzione delle relazioni di parentela (Allegato Padri madri partner) non si è riusciti ad individuare il padre del componente o la sua non presenza in famiglia; altrimenti registrare in automatico la risposta e passare a QSF39**

**QSF38 (SG.31)** In famiglia è presente la madre di "NOME"?

[HHMOTH]

- "NOME 1° componente", "ETÀ" anni 1|\_|
- .....
- "NOME 15° componente", "ETÀ" anni 15|\_|
- Non presente in famiglia 16|\_|

**Visualizzare il quesito solo per i componenti della famiglia per i quali dalle regole per la ricostruzione delle relazioni di parentela (Allegato Padri madri partner) non si è riusciti ad individuare il coniuge/convivente del componente o la sua non presenza in famiglia; altrimenti registrare in automatico la risposta e passare a QSF40**

**QSF39.α** In famiglia è presente il convivente/unita/o civilmente di "NOME"?

*se QSF33<>2 cioè lo stato civile è diverso da coniugato/a*

**QSF39.β** In famiglia chi è il coniuge di "NOME"?

*se QSF33=2 cioè lo stato civile è coniugato/a*

[HHSPOU]

- "NOME 1° componente", "ETÀ" anni 1|\_|
- .....
- "NOME 15° componente", "ETÀ" anni 15|\_|
- Non presente in famiglia 16|\_|

**QSF40 (SG.33)** Indicare chi ha risposto alle domande sulle notizie anagrafiche della famiglia

**POSSIBILI PIÙ RISPOSTE**

- "NOME 1° componente", "ETÀ" anni 1|\_|
- .....
- "NOME 15° componente", "ETÀ" anni 15|\_|
- Parente che non vive in famiglia 16|\_|
- Altra persona 17|\_|

**QSF41 (SG.34)** Data di fine compilazione della Scheda Familiare

Data |\_|\_| |\_|\_| |\_|\_| |\_|\_|

**QSF42 (SG.35)** Orario di fine compilazione della Scheda Familiare

Ora |\_|\_|      Minuti |\_|\_|

**QSF43 (SG.36)** Durata della compilazione della Scheda Familiare

Minuti |\_|\_|\_| (passare a SR01)

**QSF44 (SG.37 – SG37bis)** Presenza assenza del componente

- Presente 1|\_|
- Assente 2|\_|
- Nuovo entrato 3|\_|

## SELEZIONE DEL RISPONDENTE (SR)

*Per tutte le persone della famiglia*

### QSR01.α Continuo l'intervista con Lei

*Se 1° intervista individuale della famiglia visualizzare il testo α;*

*Solo se il componente non è disponibile, leggere: Con chi posso continuare l'intervista?*

### QSR01.β Con chi altro posso continuare l'intervista? Continuo con:

*Se interviste individuali successive alla 1° visualizzare il testo β.*

*Solo in caso di necessità, leggere: Continuo a parlare con Lei di:*

**ATTENZIONE: i componenti indicati con \* vanno intervistati in proxy perché con disabilità permanente che impedisce la somministrazione diretta del questionario**

*Eleggibili (persone di età compresa fra 15-89 anni)*

- "NOME 1° componente", "ETÀ" anni (intervista "STATO") "Numero del componente registrato in QSF09"  
□
- "NOME 2° componente", "ETÀ" anni (intervista "STATO") "Numero del componente registrato in QSF09"  
□
- "NOME 3° componente", "ETÀ" anni (intervista "STATO") "Numero del componente registrato in QSF09"  
□
- "NOME 4° componente", "ETÀ" anni (intervista "STATO") "Numero del componente registrato in QSF09"  
□

*Non Eleggibili (persone con meno di 15 o più di 89 anni)*

- "Nome 5° componente", "Età" anni (Stato intervista "completa")
- "Nome 6° componente", "Età" anni (Stato intervista "completa")
- .....

*Non Eleggibili da non reintervistare (CPY1=1 o CPY2=1 o CPY3=1 ossia permanentemente inabili o inattivi con più di 70 anni)*

- "Nome 7° componente", "Età" anni (Stato intervista "completa")
- "Nome 8° componente", "Età" anni (Stato intervista "completa")
- .....

## **QUESTIONARIO INDIVIDUALE**

### Indice

SEZIONE A: Chi Risponde ai Quesiti

SEZIONE B: Situazione Lavorativa nella Settimana di Riferimento

SEZIONE C: Attività Lavorativa Principale

SEZIONE D: Attività Lavorativa Secondaria

SEZIONE GIG: Attività Lavorativa in piattaforma

SEZIONE E: Precedenti Esperienze di Lavoro

SEZIONE F: Ricerca di Lavoro

SEZIONE J: Condizione Autopercepita attuale e pensione

SEZIONE G: Servizi per l'Impiego

SEZIONE H: Istruzione e Formazione Professionale

SEZIONE I: Condizione Autopercepita un anno prima

SEZIONE L: Notizie sulla Famiglia

SEZIONE M: A cura dell'Intervistatore

SEZIONE N: Codifiche in Sospeso

## SCHEMA DELLE SEZIONI DEL QUESTIONARIO INDIVIDUALE

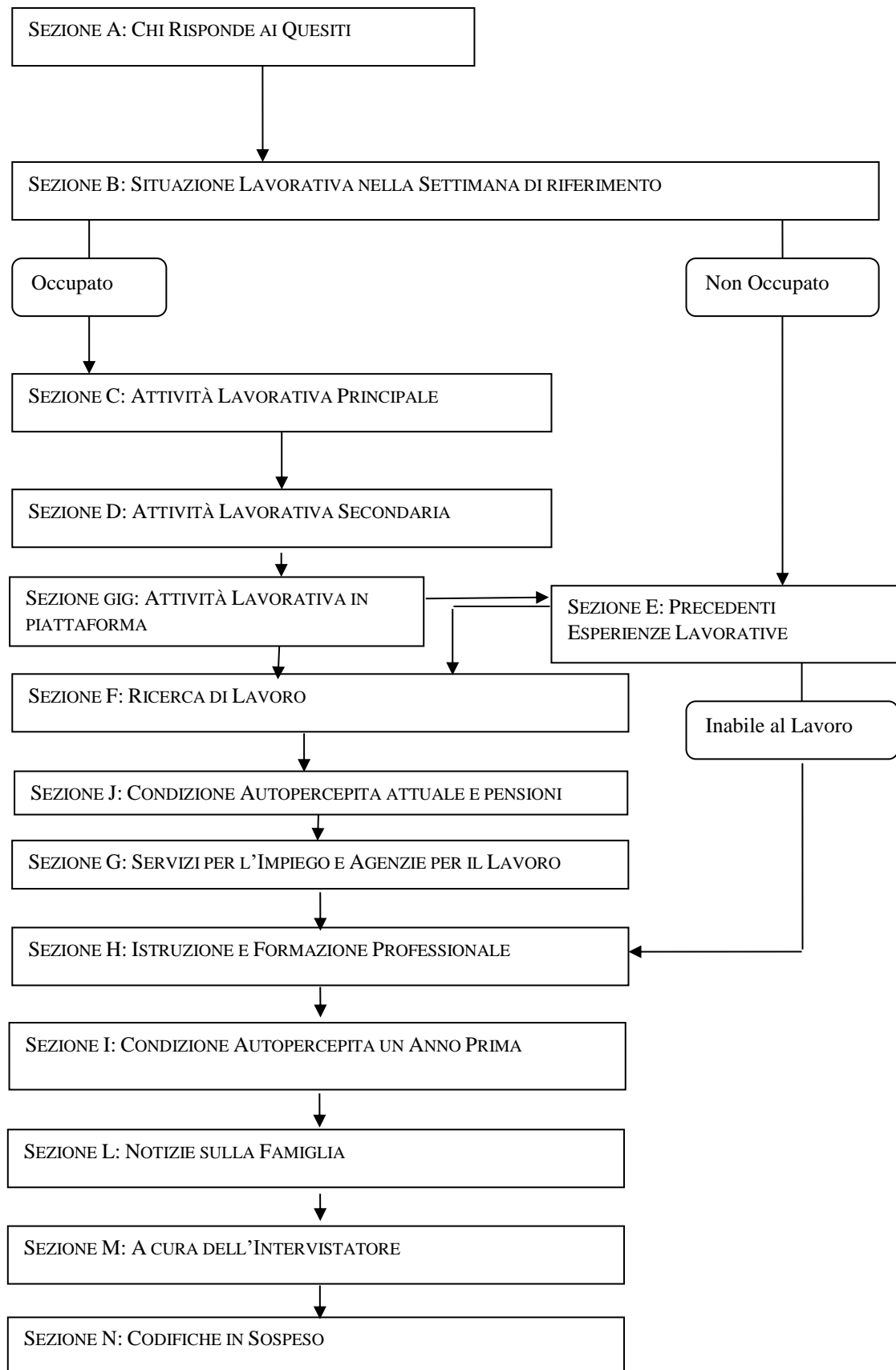

**SEZIONE A****Chi Risponde ai Quesiti***Per le persone di età compresa tra 15 e 89 anni***QA01 Data di inizio dell'intervista individuale**

Data    |\_|\_|\_|\_|\_|\_|\_|\_|\_|\_|

**QA02 Orario di inizio dell'intervista individuale**

Ora|\_|\_|    Minuti    |\_|\_|

**QA03 Chi risponde ai quesiti su "NOME"**

[PROXY]

<i>L'interessato</i>	1 _	(passare a QA06)
<i>Familiare che vive in famiglia</i>	2 _	
<i>Parente che non vive in famiglia</i>	3 _	(passare a QA05)
<i>Altra persona</i>	4 _	(passare a QA05)

**QA04 Indicare il familiare che risponde**

- "NOME 1° componente" ("ETÀ" anni) "Numero del componente registrato in QSF09"    |\_|
- "NOME 2° componente" ("ETÀ" anni) "Numero del componente registrato in QSF09"    |\_|
- "NOME 3° componente" ("ETÀ" anni) "Numero del componente registrato in QSF09"    |\_|
- "NOME 4° componente" ("ETÀ" anni) "Numero del componente registrato in QSF09"    |\_|
- "NOME 5° componente" ("ETÀ" anni) "Numero del componente registrato in QSF09"    |\_|
- "NOME 6° componente" ("ETÀ" anni) "Numero del componente registrato in QSF09"    |\_|
- .....

**QA05 Indicare il motivo principale per cui "NOME" non risponde personalmente**

<i>Assente per l'intero periodo di rilevazione (viaggio, ospedale, etc.)</i>	1 _
<i>Difficile da reperire, non è mai in casa</i>	2 _
<i>Malato</i>	3 _
<i>Problemi di comprensione (dialetto, scarsa cultura)</i>	4 _
<i>Straniero che non comprende bene l'italiano</i>	5 _
<i>Diffidenza, paura</i>	6 _
<i>Non interessato all'intervista</i>	7 _
<i>Momentaneamente assente (a scuola, a lavoro, etc.)</i>	8 _
<i>Affetto da malattia o disabilità permanente che non consente l'intervista diretta</i>	9 _
<i>Altro motivo (specificare) (QA05_a)</i>	996 _

**QA06** *Distanza dalla settimana di riferimento (in giorni)*

<i>Distanza ≤7</i>	1 _
<i>7 &lt; Distanza ≤14</i>	2 _
<i>14 &lt; Distanza ≤21</i>	3 _
<i>21 &lt; Distanza ≤28</i>	4 _
<i>28 &lt; Distanza ≤35</i>	5 _

**QA07** *Data Indagine*

**Giorno**    |\_|\_|  
**Mese**     |\_|\_|  
**Anno**     |\_|\_|\_|

**SEZIONE B****Situazione Lavorativa nella Settimana di Riferimento***Per le persone di età compresa fra 15 e 89 anni***Script QB01 (obbligatorio da leggere)**

Le prossime domande riguardano l'attività lavorativa svolta "LA SCORSA SETTIMANA", cioè la settimana che va "DA LUNEDI' ... A DOMENICA...". Consideri qualsiasi attività lavorativa retribuita, in proprio o alle dipendenze, con o senza contratto.

**QB01 (B1)** "LA SCORSA SETTIMANA" "NOME" ha svolto almeno un'ora di lavoro da cui ha ricavato o ricaverà un guadagno?

*Se necessario leggere:* Deve escludere le ore di lavoro svolte al fine di percepire il reddito di cittadinanza o la frequenza di un corso di dottorato di ricerca nel caso siano le uniche ore di lavoro svolte.

**ATTENZIONE: NON va considerato il lavoro NON RETRIBUITO svolto presso la ditta di un familiare.**

[WKSTAT, EMPSTAT]

Sì 1  (passare a domanda QB11)  
No 2

**QB02 (Pilota B2A)** Sempre nella settimana che va "DA LUNEDI' ... A DOMENICA...", "NOME" ha lavorato almeno un'ora, senza essere pagata/o, presso la ditta di un familiare?

[WKSTAT, EMPSTAT]

Sì 1  (passare a domanda QB11)  
No 2

**QB03 (B2)** Sempre in quella settimana, "NOME" aveva comunque un lavoro che non ha svolto, ad esempio per un periodo limitato di ridotta attività, per malattia, per vacanza, per un corso di formazione legato al suo lavoro, per cassa integrazione guadagni, etc.?

*Se necessario leggere:* consideri il lavoro da cui ha ricavato o ricaverà un guadagno o il lavoro non pagato solo se effettuato abitualmente presso la ditta di un familiare.

[WKSTAT, EMPSTAT]

Sì 1  (passare a QB06)  
No 2

**QB04** E invece, nelle quattro settimane che vanno "DA LUNEDI' 4 settimane precedenti ... A DOMENICA...", "NOME", ha svolto lavori occasionali o lavoretti guadagnando qualcosa, ad esempio come baby-sitter, cameriere, ripetizioni, consegne, etc.?

*Se necessario leggere:* Deve escludere le ore di lavoro svolte al fine di percepire il reddito di cittadinanza nel caso siano le uniche ore di lavoro svolte.

Sì (escluse eventuali ore di lavoro per percepire il reddito di cittadinanza) 1   
No, ho lavorato solo poche ore per percepire il reddito di cittadinanza 2  (passare a sezione E)  
No, nessuna ora di lavoro 3  (passare a sezione E)



**QB05 (B2ter pilota) “NOME” ha svolto almeno un’ora di questi lavori nella settimana che va “DA LUNEDI’ ... A DOMENICA...”?**

[WKSTAT, EMPSTAT]

Si  
No

1 |\_| (passare a QB11)  
2 |\_| (passare a modulo GIG)

**QB06 (B3) Qual è il motivo principale per cui non ha lavorato in quella settimana?**

[WKSTAT, ABSREAS, JATTACH, EMPSTAT]

<i>Ferie e festività</i>	1  _  (passare a QB11)
<i>Regimi di orario flessibile (incluso part time verticale) o compensazione delle ore di lavoro straordinario</i>	2  _  (passare a QB11)
<i>Malattia, problemi di salute, infortunio</i>	3  _  (passare a QB11)
<i>Congedo di maternità obbligatorio o congedo di paternità</i>	4  _  (passare a QB11)
<i>Congedo parentale, ossia assenza facoltativa fino al dodicesimo anno del bambino</i>	5  _  (passare a QB08)
<i>Altri motivi familiari (esclusa maternità obbligatoria e congedo parentale)</i>	6  _  (passare a QB09)
<i>Formazione professionale direttamente collegata al lavoro oppure retribuita dal datore di lavoro (incluso il dottorato retribuito)</i>	7  _  (passare a QB11)
<i>Formazione professionale <u>non</u> direttamente collegata al lavoro oppure non retribuita dal datore di lavoro</i>	8  _  (passare a QB09)
<i>Cassa Integrazione Guadagni (CIG ordinaria o straordinaria)</i>	9  _  (passare a QB09)
<i>Ridotta attività/mancaza lavoro (esclusa CIG)</i>	10  _  (passare a QB09)
<i>Lavoro stagionale (ad es. bagnino, raccoglitore di frutta, cameriere in montagna d'inverno etc.)</i>	11  _  (passare a QB10)
<i>Ha un lavoro che non ha ancora iniziato</i>	12  _  (passare a sezione E)
<i>Fa un lavoro occasionale</i>	994  _
<i>Altro motivo (specificare) (QB06_a) _____</i>	996  _  (passare a QB09)

**QB07 (B3bis – solo beta) In quella settimana era assente o proprio non aveva impegni di lavoro?**

*Aveva un lavoro ma era assente* 1 |\_| (tornare alla QB06, registrare un altro motivo e non visualizzare più la modalità QB06=994)  
*Non aveva un lavoro* 2 |\_| (porre QB03=2, QB04=1 e QB05=2, QB06=blank e passare al modulo GIG)

**QB08 (simile a B7- pilota B3ter) Durante il periodo di assenza continua a percepire una remunerazione (congedo parentale retribuito)?**

*Se necessario leggere: consideri anche il solo versamento dei contributi previdenziali.*

[JATTACH, EMPSTAT]

<i>Si il 50% o più della retribuzione</i>	1  _  (porre QB09=1 e passare a QB11)
<i>Si meno del 50% della retribuzione</i>	2  _
<i>No, non retribuito, solo contributi</i>	3  _
<i>No, non retribuito</i>	4  _

**QB09 (B6)** Questo periodo di assenza dal lavoro durerà meno o più di tre mesi, da quando è iniziato a quando terminerà?

*Se QB06=5, cioè congedo parentale visualizzare nel testo della domanda anche:*

Consideri solo il periodo di assenza facoltativa escludendo l'assenza obbligatoria per la nascita del bambino (se l'assenza facoltativa avviene subito dopo il periodo di assenza obbligatoria)

[EMPSTAT, JATTACH]

*Meno di tre mesi*

*Tre mesi o più*

1|\_| (se QB08=2,3,4 passare a QB11, altrimenti passare a QBtemp)

2|\_| (se QB08=2,3 passare a QB11, se QB08=4 passare a sezione E, altrimenti passare a QBtemp)

**QBtemp** Durante il periodo di assenza, continua a percepire una retribuzione/guadagno? (in caso di lavoratori autonomi chiedere: continua a mantenere l'attività professionale anche se momentaneamente sospesa?)

*Sì, ha una retribuzione pari al 50% o più* 1|\_| (se QB09=1 passare a QB11, altrimenti sezione E)

*Sì, ha una retribuzione inferiore al 50%* 2|\_| (se QB09=1 passare a QB11, altrimenti sezione E)

*Sì mantiene l'attività professionale* 3|\_| (se QB09=1 passare a QB11, altrimenti sezione E)

*Non ha una retribuzione/guadagno e non mantiene l'attività professionale* 4|\_| (se QB09=1 passare a QB11, altrimenti sezione E)

**QB10 (B13A)** Durante il periodo di interruzione stagionale, continua a svolgere attività legate al suo lavoro (ad esempio, al rinnovo, manutenzione o custodia)? Escluda gli obblighi legali o amministrativi e le attività relative al pagamento delle tasse.

[JATTACH, EMPSTAT]

*Sì* 1|\_| (passare a domanda QB11)

*No* 2|\_| (passare a sezione E)

**QB11.α (D1)** Nella settimana che va “DA LUNEDI’ ... A DOMENICA...”, “NOME” aveva un solo lavoro o più lavori? Consideri tutte le attività da cui ha ricavato o ricaverà un guadagno come dipendente o autonoma/o, e anche quelle non retribuite svolte come coadiuvante familiare.

*Se QB01=1 cioè ha svolto un'ora di lavoro*

**QB11.β** Anche se era assente per [risposta QB06], nella settimana che va “DA LUNEDI’ ... A DOMENICA...”, “NOME” aveva un solo lavoro o più lavori? Consideri tutte le attività da cui ha ricavato o ricaverà un guadagno come dipendente o autonoma/o e anche quelle non retribuite svolte come coadiuvante familiare.

*Se QB06=1,2,3,4,7 oppure QB08=1,2,3 cioè è assente per congedo parentale retribuito oppure QB09=1 cioè ha un'assenza inferiore ai 3 mesi oppure QB10=1 cioè ha un lavoro stagionale che richiede impegno nella settimana di riferimento*

**QB11.γ** Nella settimana che va “DA LUNEDI’ ... A DOMENICA...”, “NOME” lavorava solo nell’azienda di un familiare o aveva anche un altro lavoro? Consideri tutte le attività da cui ha ricavato o ricaverà un guadagno come dipendente o autonoma/o.

*Se QB02=1 cioè è un coadiuvante familiare*

*Visualizzare la modalità 997 solo se QA03<>1, cioè solo in caso di intervista proxy*

[NUMJOB]

**ATTENZIONE: INCLUDERE** anche lavori non svolti nella settimana di riferimento per assenza oppure ulteriori lavori purché svolti con una certa continuità. Per i dipendenti che svolgono lo stesso lavoro con più datori di lavoro o gli eventuali coadiuvanti che hanno anche un altro lavoro da cui erano assenti rispondere due o più di due lavori

Svolgo un unico lavoro	1 _  (passare a sezione C)
Svolgo due lavori	2 _  (passare a sezione C)
Svolgo più di due lavori	3 _  (passare a sezione C)
Non sa	997 _ (passare a sezione C)

**SEZIONE C****Attività Lavorativa Principale***Per gli occupati 16 - 89 anni***Lavoro principale****Somministrare la sezione C se QB11<>blank****Script QC01****α** Adesso Le porrò alcune domande sulle caratteristiche del lavoro svolto.*Se QB11=1,997 cioè se svolge solo un lavoro o non sa***β** Adesso Le porrò alcune domande sulle caratteristiche del suo lavoro. Consideri quello a cui dedica più ore.Solo in caso di necessità leggere: se svolge più lavori ai quali dedica lo stesso tempo consideri quello che ritiene più importante (maggior guadagno, maggiore stabilità del lavoro, etc.).*Se QB11=2,3 cioè svolge più di un lavoro**Se QC01\_PI=blank non visualizzare il quesito e passare a QC01**Se QC02\_PI=9999 non visualizzare il quesito e passare a QC01***QC01c (C11c)** Mi conferma che la sua professione è [QC01\_PI]?**ATTENZIONE:** classificata in [risposta a QC02\_PI]; in caso di “conferma ma definisco meglio la codifica” nella successiva domanda è possibile usare il codice 9999

Conferma

1|\_| (registrare QC01=QC01\_PI, QC02=QC02\_Ple passare a QC03c)

Non Conferma

2|\_|

**SOLO CATI**

Confermo ma definisco meglio la codifica

(il lavoro non è cambiato)

3|\_| (Passare a QC01 con la visualizzazione di QC01\_PI e consentire integrazione/modifica sia della descrizione testuale QC01 sia della codifica della QC02)

**QC01.α (C11)** Qual è la sua professione? In che cosa consiste il suo lavoro?*se QA03=1***QC01.β (C11)** Quale professione svolge [NOME]? In che cosa consiste il suo lavoro?*se QA03<>1 cioè in caso di risposta proxy*

**QC02 (C12)**Codifica della professione

[ISCO4D]

QC02\_f |\_|\_|\_|\_| (codice a 5 digit CP2011 della tabella professioni)

**Se QC03\_PI=blank passare a QC03.**

**QC03c (C1c)** Mi conferma che "NOME" svolge: [descrittivo QC03\_PI]

Conferma 1\_|\_| (registrare QC03=QC03\_PI e proseguire seguendo il filtro corrispondente alla modalità in QC03)  
Non Conferma 2\_|\_|

**QC03 (C1)**"NOME" svolge:

[STAPRO]

**LEGGERE LE RISPOSTE**

Un lavoro come dipendente 1\_|\_| (passare a QC05)  
Un lavoro di:  
Collaborazione coordinata e continuativa (con o senza progetto) 2\_|\_| (passare a QC07)  
Prestazione d'opera occasionale 3\_|\_| (passare a QC07)  
Un lavoro autonomo come:  
Imprenditrice/ore 4\_|\_| (passare a QC04)  
Libera/o professionista 5\_|\_| (passare a QC04)  
Lavoratrice/ore in proprio 6\_|\_| (passare a QC04)  
Coadiuvante nell'azienda di un familiare (non retribuita/o) 7\_|\_|

**QC03bis (C1Acontr)**"NOME" riceve una retribuzione per il suo lavoro presso la ditta di un familiare?

[STAPRO]

Sì 1\_|\_| (tornare a QC03 e registrare un'altra condizione)  
No 2\_|\_| (porre QB01=2 e QB02=1 e passare a QC06)

**Se QC03=4,5,6 cioè è un lavoratore autonomo porre il quesito, altrimenti saltare il quesito**

**QC04 (C4)** Ha dei dipendenti? Non consideri i familiari o le altre persone che la aiutano senza essere pagati

[STAPRO]

Sì 1\_|\_| (passare a QC06)  
No 2\_|\_| (passare a QC09c)

**Se QC03=1 cioè è un lavoratore dipendente porre il quesito**

**QC05 (C8)** Il suo rapporto di lavoro è regolato da un contratto o da un accordo verbale con il datore di lavoro?

*Visualizzare la modalità 997 solo se QA03<>1, cioè solo in caso di intervista proxy*

Contratto 1\_|\_|  
Accordo verbale 2\_|\_|  
Non sa 997\_|\_|

**Se QC05BIS\_PI=blank passare a QC05BIS**

**QC05BISc (C9c.)** Mi conferma che "NOME" è [QC05bis\_PI] :

Conferma            1|\_|    (registrare QC05BIS=QC05BIS\_PI e passare a QC06)  
Non Conferma      2|\_|

**QC05BIS (C9)**"NOME" è:

**LEGGERE LE RISPOSTE**

Dirigente	1 _
Quadro	2 _
Impiegato	3 _
Operaio	4 _

### Attività economica

**Se QC03=2,3 cioè sono collaboratori coordinati e continuativi o prestatori d'opera occasionale non porre la domanda e passare a QC07; se QC04=2 cioè se sono lavoratori autonomi senza dipendenti, non porre la domanda e passare a QC09c; altrimenti porre il quesito**

**QC06.α (C14)** L'Ente, l'Azienda in cui "NOME" lavora ha una o più sedi (o stabilimenti)?

*Se QC03=1,4 oppure (QC03=5,6 e QC04=1) cioè dipendenti, imprenditori o lavoratori autonomi con dipendenti*

**QC06.β** L'azienda familiare in cui "NOME" lavora ha una o più sedi (o stabilimenti)?

*se QC03=7 cioè coadiuvanti familiari*

*Visualizzare la modalità 997 solo se QA03<>1, cioè solo in caso di intervista proxy*

Solo una sede	1 _
Più sedi	2 _
Non sa	997 _

**Se (QC03=1 e QC05=1) oppure QC03=2,3 cioè i dipendenti con contratto e collaboratori porre il quesito altrimenti non visualizzare passare a QC09c**

**QC07.α (C14A)** "NOME" è una/un dipendente pubblica/o o privata/o?

*Se QC03=1 e QC05=1 cioè è un dipendente con contratto*

**QC07.β** L'Ente per cui "NOME" lavora è pubblico o privato?

*Se QC03=2,3 cioè è un collaboratore*

*Visualizzare la modalità 997 solo se QA03<>1, cioè solo in caso di intervista proxy*

**ATTENZIONE: fare riferimento all'ente o istituzione con cui è stipulato il contratto, cioè quello che emette la busta paga**

Pubblico	1 _
Privato	2 _  vai a QC09c
Non sa	997 _

**Se QC01c=1,3 e QC03c=1e QC08\_PI <>blank,997, cioè il lavoro non è cambiato o è stata SOLO corretta la codifica Professioni ed è presente il dato della precedente intervista, porre il quesito; altrimenti passare a QC08**

**QC08c (C14Bc)** Mi conferma che l'Ente per cui "NOME" lavora è [risposta a (QC08\_PI, QC08\_f\_PI, QC08\_a\_PI)]?

Conferma 1|\_| (registrare QC08=QC08\_PI, QC08\_f=QC08\_f\_PI, QC08\_a=QC08\_a\_PI e seguire i filtri di QC08)  
Non Conferma 2|\_|

**Se ((QC03=1 e QC05=1) oppure QC03=2,3) e QC07=1,997 cioè i dipendenti con contratto e collaboratori nel settore pubblico porre il quesito; altrimenti non visualizzare e passare a QC09c**

**QC08 (C14B)** Qual è il nome dell'Ente o Istituzione presso cui "NOME" lavora?

Visualizzare la modalità 997 solo se QA03<>1, cioè solo in caso di intervista proxy.

**ATTENZIONE: fare riferimento al nome esatto dell'ente o istituzione con cui è stipulato il contratto, cioè quello che emette la busta paga. Nel caso di scuole, università o ospedali accertarsi della loro natura pubblica. Se la risposta non è prevista tra quelle elencate di seguito scegliere 'altro ente' pubblico e cercare l'ente all'interno delle opzioni precaricate. In caso di ente non presente nella lista scegliere "altro" e scrivere la risposta nel campo aperto.**

Regione	1 _
Provincia	2 _
Comune/Città metropolitana/Unione di comuni	3 _
Comunità montana/Parco nazionale	4 _
Ministero, Organo costituzionale, Tribunale	5 _
Camera di commercio (CCIAA)	6 _
Scuola pubblica/Istituto comprensivo pubblico/ Università pubblica	7 _
Azienda sanitaria locale (regionale, provinciale), ASL/USL	8 _
Ospedale Pubblico del Servizio sanitario nazionale, Policlinico	
Universitario pubblico	9 _
Corpi di Polizia, Forze armate, Protezione civile, Vigili del fuoco, Croce Rossa, Polizia municipale	10 _
Enti di previdenza (Inps, Inail, Casse di previdenza)	11 _
Altro ente pubblico (Specificare _____ QC08_a)	996 _  (Visualizzare l'allegato Enti Pubblici)
Non sa	997 _

**Se QC09\_PI=blank oppure QC03c=2 cioè non c'è il dato precedente oppure ha cambiato lavoro non visualizzare il quesito e passare a QC09**

**QC09c (C15c)** Mi conferma che l'attività economica svolta da "NOME" e/o dalla sua Azienda è [risposta a QC09\_PI]?

**ATTENZIONE: classificata in [risposta a QC10\_PI]; in caso di "conferma ma definisco meglio la codifica" nella successiva domanda è possibile eventualmente usare il codice 9999**

Conferma 1|\_| (registrare QC09=QC09\_PI, QC10= QC10\_PI e passare a QC11)  
Non Conferma 2|\_|

### SOLO CATI

Confermo ma definisco meglio la codifica (il lavoro non è cambiato) 3|\_| (Passare a QC09 con la visualizzazione di QC09\_PI e consentire integrazione/modifica sia della descrizione testuale QC09 sia della codifica dellaQC10)

**QC09.α (C15)** Quale attività viene svolta nell'Ente o nell'Azienda presso la quale "NOME" lavora? (Indichi i principali beni e/o servizi prodotti)

*Se (QC03=1,7 e QC06=1,997) cioè se è dipendente o un coadiuvante e lavora in un'azienda con una sola sede o non conosce il numero di sedi; Se QC03=2,3 cioè se è un collaboratore*

**QC09.β** Quale attività viene svolta nella sede in cui "NOME" lavora? (Indichi i principali beni e/o servizi prodotti)

*Se (QC03=1,7 e QC06=2), cioè se è dipendente o un coadiuvante e lavora in un'azienda con più sedi*

**QC09.γ** Qual è l'attività principale che "NOME" svolge e quali sono i beni e/o servizi prodotti?

*Se QC03=4,5,6, cioè è un lavoratore autonomo*

**ATTENZIONE: informazioni indispensabili da raccogliere per una codifica corretta:**

- 1) tipo di attività (produzione, coltivazione, vendita all'ingrosso, ecc.),
- 2) bene o servizio oggetto di tale attività (rubinetti, motocicli, pulizie, ecc.),
- 3) materiale con il quale è fatto il bene stesso (metallo, plastica, ecc.).

Esempio: fabbricazione di arredamenti in legno per abitazioni o esterni.

Se l'impresa/ente ha più sedi, raccogliere le informazioni relativamente alla sede presso cui l'intervistato lavora.

Se la sede di lavoro è diversa da quella dell'impresa di appartenenza, bisogna specificarlo (es. società di pulizie che ha l'appalto in ospedale, in questi casi precisare sempre chi è il datore di lavoro cioè chi paga).

**QC10 (C16)** Codifica dell'attività economica

[NACE3D]

QC10\_f | |\_|\_|\_|\_|\_|\_| (codice a 6 digit ATECO 2007 della tabella Ateco)

**QC11.α (C18)** Compresa/o "NOME" quante persone lavorano nella sede in cui lavora? Conteggi tutti i lavoratori con qualsiasi mansione e qualifica. (Escluda gli eventuali lavoratori in subappalto coinvolti in attività non centrali per l'azienda, come ad esempio le pulizie).

*Se (QC03=1,7) oppure (QC04=1) cioè se è dipendente, coadiuvante familiare o un autonomo con dipendenti*

**QC11.β** Quante persone lavorano nella sede in cui "NOME" lavora? (Consideri la sede/ufficio in cui lavora più spesso, conti anche se stesso e tutte le persone con qualsiasi mansione e qualifica, esclusi i lavoratori in subappalto coinvolti in attività non centrali per l'azienda, come ad esempio le pulizie).

*Se (QC03=2,3) oppure (QC04=2) cioè se è un collaboratore o un autonomo senza dipendenti*

*Visualizzare le modalità 7 e 8 solo se QA03<>1 cioè in caso di intervista proxy oppure se primi due digit di QC02\_f=91,92,93, oppure primi quattro digit di QC10\_f=8424, 8422 oppure QC08=10 cioè in caso di occupato delle Forze Armate o della difesa nazionale OPPURE se [(QC03=2,3) oppure (QC04=2)] cioè in caso di collaboratore o autonomo senza dipendenti*

[SIZEFIRM]



**LEGGERE LE RISPOSTE**

Fino a 9 persone	1 _
Da 10 a 15	2 _  (passare a QC13)
Da 16 a 19	3 _  (passare a QC13)
Da 20 a 49	4 _  (passare a QC13)
Da 50 a 249	5 _  (passare a QC13)
250 persone o più	6 _  (passare a QC13)
Non sa ma fino a 9	7 _  (passare a QC13)
Non sa ma 10 e oltre	8 _  (passare a QC13)

**QC12 (C19)** Mi può dire esattamente il numero di persone?

*Visualizzare la modalità 997 solo se QA03<>1, cioè solo in caso di intervista proxy*

[SIZEFIRM]

Numero di persone	_ _
Non sa	9 9 Z

### **Autonomi e grado di subordinazione**

**Se QC03=2,3,4,5,6 cioè collaboratore o lavoratore autonomo porre il quesito**

**Se QC03=1,7 cioè dipendente o coadiuvante familiare non visualizzare il quesito e passare a QC19**

**QC13.α (HOC1\_2017)** Negli ultimi 12 mesi, per quante aziende "NOME" ha lavorato o quanti clienti ha avuto?

*Se QC04<>1, cioè se non ha dipendenti*

**QC13.β.** Negli ultimi 12 mesi, per quante aziende ha lavorato la sua società/azienda o quanti clienti ha avuto?

*Se QC04=1 e QA03=1, cioè se ha dipendenti e risponde l'interessato*

**QC13.γ.** Negli ultimi 12 mesi, per quante aziende ha lavorato la società/azienda di "NOME" o quanti clienti ha avuto?

*Se QC04=1 e QA03<>1, cioè se ha dipendenti e non risponde l'interessato*

*Visualizzare la modalità 997 solo se QA03<>1, cioè solo in caso di intervista proxy*

[MAINCLNT]

**LEGGERE LE RISPOSTE**

Nessuno	1 _  (passare a QC15)
Uno	2 _
da 2 a 9	3 _
da 10 a 99	4 _
100 e più	5 _
Non sa	997 _

**Se QC13=2 porre QC14=3 e passare a QC15; altrimenti porre il quesito**

**QC14.α (HOC2)** Pensi al guadagno che “NOME” ha ricavato negli ultimi 12 mesi dal suo lavoro come [risposta a QC01]. Quale percentuale di guadagno ha ricavato approssimativamente dal cliente più importante (cioè quello da cui ha guadagnato di più)?

*Se QC04<>1, cioè se non ha dipendenti*

**QC14.β** Pensi al guadagno che “NOME” ha ricavato dalla sua società/azienda negli ultimi 12 mesi. Quale percentuale di guadagno ha ricavato approssimativamente dal cliente più importante (cioè quello da cui ha guadagnato di più)?

*Se QC04=1, cioè se ha dipendenti*

**ATTENZIONE: Solo se necessario rilanciare “Negli ultimi 12 mesi, il guadagno da [risposta a QC01] o che ha ricavato dalla sua società è derivato almeno per il 75% del totale da un unico cliente/committente?” Se sì, scegliere la modalità 3, altrimenti scegliere la 1, la 2 o la 995.**

[MAINCLNT]

### LEGGERE LE RISPOSTE

Meno del 50%	1 _
Tra il 50% e il 74%	2 _
Tra il 75% e il 100%	3 _
Non ha un cliente prevalente	995 _
Non sa	997 _

**Se (QC03=2,3) oppure (QC03=5,6 e QC04=2) cioè collaboratori o autonomi senza dipendenti porre il quesito; se QC04=1 passare a QC19**

**QC15.α (C6)** Abitualmente “NOME” decide dove lavorare o è tenuta/o a lavorare presso l’azienda e/o il cliente?

*Se QC03=2,3 cioè per i collaboratori coordinati e continuativi o i prestatori d’opera occasionali*

**QC15.β** Abitualmente “NOME” lavora presso il suo studio o presso il committente/cliente?

*Se (QC03=5,6 e QC04=2) cioè per i liberi professionisti e i lavoratori in proprio senza dipendenti*

*Visualizzare la modalità 997 solo se QA03<>1, cioè solo in caso di intervista proxy*

Decide dove lavorare/lavora presso il proprio studio/ufficio	1 _
Lavora presso l’azienda/cliente/committente	2 _
Non sa	997 _

**QC16 (C7bis)** “NOME” decide autonomamente le tariffe, i prezzi e/o i compensi dovuti per il lavoro che svolge?

**ATTENZIONE: In genere i commercianti decidono autonomamente i prezzi quando stabiliscono il margine di profitto per gli articoli venduti (es. libertà di fare scontistica eccetera). Casi particolari possono essere il Franchising o gli edicolanti in cui i prezzi dei beni venduti sono stabiliti in origine dal fornitore della merce o intermediario. In questi casi è ammissibile la risposta No.**

*Visualizzare la modalità 997 solo se QA03<>1, cioè solo in caso di intervista proxy*

Sì	1 _ (passare a QC18)
No	2 _
Non sa	997 _ (passare a QC18)

**QC17 (C7ter)** Chi definisce le tariffe, i prezzi e/o i compensi dovuti per il lavoro?

**LEGGERE LE RISPOSTE**

Le tariffe sono concordate con il cliente/committente	1 _
Le tariffe sono stabilite dal cliente/committente	2 _
Le tariffe sono stabilite per legge	3 _
Le tariffe sono stabilite da un altro soggetto/impresa (che gli assegna il lavoro o gli fornisce la merce, anche per casi di subappalto)	4 _
Altro (specificare _____ QC17_a)	996 _

**QC18 (HOC4\_2017)** Nello svolgimento del suo lavoro "NOME" utilizza strumenti/strutture di sua proprietà o di proprietà del suo principale cliente/committente (ad esempio computer o macchinari, locali per la vendita, uffici)?

*Visualizzare la modalità 997 solo se QA03<>1, cioè solo in caso di intervista proxy*

Strumenti di proprietà, affitto o leasing	1 _
Strumenti di proprietà esclusiva del cliente/committente	2 _
Strumenti in parte di proprietà e in parte del cliente/committente	3 _
Altro (specificare) _____ (QC18_a)	996 _
Non sa	997 _

**QC19 (C10)** "NOME" ha l'incarico di coordinare il lavoro svolto da altre persone?

*Visualizzare la modalità 997 solo se QA03<>1, cioè solo in caso di intervista proxy*

[SUPERVISOR]

Sì	1 _
No	2 _
Non sa	997 _

**Durata del lavoro**

**Se QC03=1 cioè se è un lavoratore dipendente, allora:**

**se QC01c=1,3 e QC03c=1 e QC09c=1,3 cioè il lavoro non è cambiato o è stata corretta la codifica Professioni/Ateco e QC20\_PI <>blank, passare aQC20c;**

**altrimenti passare a QC20;**

**Se QC03=2,3 cioè è un collaboratore, passare a QC24c;**

**altrimenti se QC03=4,5,6,7 cioè è un imprenditore, libero professionista, lavoratore in proprio o coadiuvante familiare passare a QC27c.**

**QC20c (C20c)** Mi conferma che il suo lavoro è [risposta a QC20\_PI] ?

Conferma	1 _	(registrare QC20=QC20_PI e seguire i filtri di QC20)
Non Conferma	2 _	

**Se QC03=1 cioè se è un lavoratore dipendente porre il quesito;  
se QC03=2,3, cioè è un collaboratore, non visualizzare il quesito e passare a QC24c;  
altrimenti se QC03=4,5,6,7 cioè è imprenditore, libero professionista, lavoratore in proprio o coadiuvante familiare passare a QC27c**

**QC20.α (C20)**“NOME” ha un contratto a termine (a tempo determinato) o a tempo indeterminato (senza una scadenza)?

*Se QC05=1, cioè se il lavoro è regolato da un contratto*

**QC20.β**Il suo lavoro è a termine oppure non ha una scadenza?

*Se QC05=2,997, cioè non ha un contratto o non sa*

[TEMP, TEMPREAS]

A termine (tempo determinato)

1|\_|

A tempo indeterminato (senza una scadenza)

2|\_|

**Se (QC03=1 e QC05=1) cioè è un dipendente con contratto porre il quesito altrimenti passare a QC24c**

**QC21.α (C24)** Anche se ha un contratto a tempo indeterminato “NOME” è una/un lavoratrice/ore in somministrazione (ex interinale)?

*Se necessario leggere: Vale a dire ha un contratto con un’agenzia di somministrazione che la invia a lavorare presso un’altra impresa (impresa cliente, impresa terza ecc.)?*

*Se QC20=2 cioè a tempo indeterminato*

**QC21.β**“NOME” è una/un lavoratrice/tore in somministrazione (ex interinale)?

*Se necessario leggere: Vale a dire ha un contratto con un’agenzia di somministrazione che la invia a lavorare presso un’altra impresa (impresa cliente, impresa terza ecc.)?*

*Se QC20=1 cioè a tempo determinato*

[TEMPAGCY]

*Visualizzare la modalità 997 solo se QA03<>1, cioè solo in caso di intervista proxy*

Sì

1|\_|

No

2|\_| (passare a QC23)

Non sa

997|\_| (passare a QC23)

**QC22 (C24ter)** "NOME" lavora direttamente per l'agenzia di somministrazione (ad esempio come contabile, amministrativa/o, responsabile del personale), o viene inviata/o di volta in volta presso le imprese clienti?

*Visualizzare la modalità 997 solo se QA03<>1, cioè solo in caso di intervista proxy*

[TEMPAGCY]

Lavora direttamente per l'agenzia di somministrazione	1 _
Lavora di volta in volta presso le imprese clienti	2 _
Non sa	997 _

**Se (15<QSF14<=35 e QC05=1 e QC22=1,997,blank) cioè ha un'età 16-35 anni, ha un contratto e non è un lavoratore in somministrazione porre il quesito.**

**Se (15<QSF14<=35 e QC05=1 e QC22=2) cioè ha tra 16 e 35 anni, ha un contratto di lavoro in somministrazione porre QC23=2;**

**altrimenti saltare il quesito e passare a QC24c.**

**QC23 (C22B)** "NOME" ha un contratto di apprendistato?

*Visualizzare la modalità 997 solo se QA03<>1, cioè solo in caso di intervista proxy*

Si	1 _
No	2 _
Non sa	997 _

**Se QC20=2 cioè è un dipendente a tempo indeterminato non porre il quesito e saltare a QC27c;**

**Se (QC24\_PI<>995,997,blank) e ((QC20=1 oppure QC03=2,3) E (QC01c=1,3 e QC03c=1 e QC09c=1,3)) cioè se ho una risposta fornita nella PI diversa da non sa e non è specificata la scadenza ed è un dipendente a termine o collaboratore il cui lavoro non è cambiato o è stata corretta Ateco e professione porre il quesito, altrimenti vai a QC24**

**QC24c (C21c)** Da quando è iniziato a quando finirà, questo lavoro durerà [risposta a QC24\_PI]?

Conferma	1 _	(registrare QC24=QC24_PI e seguire i filtri di QC24)
Non Conferma	2 _	

**Se QC20=2 cioè è un dipendente a tempo indeterminato non porre il quesito e saltare a QC27c; se QC20=1 oppure QC03=2,3 cioè è un dipendente a termine oppure un collaboratore porre il quesito.**

**QC24.α (C21)** Qual è la durata complessiva in mesi dell'attuale contratto?

*Se QC03=1 e QC05=1, cioè se è un dipendente con un contratto, oppure QC03=2,3, cioè è un collaboratore*

**QC24.β** Qual è la durata complessiva in mesi dell'attuale lavoro a termine?

*Se QC05=2,997, cioè non ha un contratto*

[TEMPDUR]

Meno di un mese	_ _ 0	(se QC03=2,3 passare a QC26; altrimenti a QC25)
Numero di mesi	_ _ _	(se QC03=2,3 passare a QC26; altrimenti a QC25)
Non è specificata la durata/scadenza	9 9 5	(se QC03=2,3 passare a QC27c; altrimenti a QC25)
Non sa	9 9 Z	(se QC03=2,3 passare a QC26; altrimenti a QC25)

**QC25.α (C22)** A prescindere dal tipo di contratto, per quale motivo il suo lavoro è a termine?

*Se QC05=1, cioè se il lavoro è regolato da un contratto*

**QC25.β** Per quale motivo il suo lavoro è a termine?

*Se QC05=2,997, cioè non ha un contratto*

[TEMPREAS]

**LEGGERE LE RISPOSTE**

Per imparare il lavoro (stage, tirocinio, praticantato)	1 _
Per svolgere un periodo di prova	2 _
Per acquisire un titolo di studio che prevede esperienza di lavoro (apprendistato in parte studio e in parte lavoro)	3 _
È un lavoro stagionale	4 _
Il lavoro è per sua natura occasionale, discontinuo o intermittente	5 _
Per occupare un posto vacante (comprese supplenze brevi e incarico a termine nella scuola, nella sanità, etc.)	6 _
È l'unico che è stato proposto (compreso lavoro senza contratto e chi dice non c'è una ragione specifica)	7 _
Altro (specificare) (QC25_a) _____	996 _
Non sa	997 _

**Se (QC03=1 e se QC20=1) cioè è un dipendente a tempo determinato, oppure se QC03=2,3 e QC24<> 995, cioè è un collaboratore che ha un contratto con una scadenza porre il quesito;**

**Se (QC03=4,5,6,7) oppure (QC20=2), oppure QC03=2,3 e QC24=995 cioè è un autonomo o un lavoratore a tempo indeterminato o un collaboratore che ha un contratto senza scadenza non porre il quesito e passare a QC27c;**

**Se QC25=7 porre QC26=2 e passare al quesito QC27c**

**QC26.α (C25) "NOME" ha un lavoro a tempo determinato perché non vuole un lavoro a tempo indeterminato o perché non lo ha trovato?**

*Se QC05=1, cioè se il lavoro è regolato da un contratto*

**QC26.β "NOME" ha un lavoro a termine perché non vuole un lavoro stabile o perché non lo ha trovato?**

*Se QC05=2,997, cioè non ha un contratto oppure QC03=2,3 e QC24<>995 cioè è un collaboratore*

*Visualizzare la modalità 997 solo se QA03<>1, cioè solo in caso di intervista proxy*

[TEMPREAS]

Non vuole un lavoro a tempo indeterminato	1 _
Non ha trovato un lavoro a tempo indeterminato	2 _
Non sa	997 _

**Orario di lavoro**

**Se QC01c=1,3e QC03c=1 e QC09c=1,3ovvero se il lavoro non è cambiato oppure se è stata corretta Ateco/professione e se QC27\_Pi<>blank; altrimenti passare a QC27.**

**QC27c (C27c) Mi conferma che il suo lavoro è: [risposta a QC27\_Pi]**

Conferma	1 _	(registrare QC27=QC27_Pi e seguire filtri QC27)
Non Conferma	2 _	

**QC27 (C27) "NOME" lavora a tempo pieno o a tempo parziale (part-time)?**

[FTPT]

A tempo pieno	1 _	(passare a QC31)
A tempo parziale (part-time)	2 _	

**QC28 (C28)** "NOME" Lavora part-time (a tempo parziale) perché non vuole un lavoro a tempo pieno, non ha trovato un lavoro a tempo pieno o per altri motivi?

*Visualizzare la modalità 997 solo se QA03<>1, cioè solo in caso di intervista proxy*

*Visualizzare la modalità 2 solo se QC03=1 cioè è un dipendente*

*Visualizzare la modalità 3 solo se QC03<>1 cioè è un lavoratore autonomo*

[FTPTREAS]

Non vuole un lavoro a tempo pieno	1 _
Non ha trovato un lavoro a tempo pieno	2 _  (passare a QC31)
Non c'è abbastanza lavoro	3 _  (passare a QC31)
Altri motivi	4 _
Non sa	997 _  (passare a QC31)

**Se QC01c=1,3e QC03c=1 e QC09c=1,3 ovvero se il lavoro non è cambiato oppure se è stata corretta Ateco/professione e se QC29\_PI <>blank porre il quesito; altrimenti passare a QC29**

**QC29c(C29ABc)** Mi conferma che sta lavorando part time (a tempo parziale) per: [risposta a QC29\_PI, QC29\_a\_PI]

Conferma	1 _	(registrare QC29=QC29_PI, QC29_a=QC29_a_PI e seguire filtri di QC29)
Non Conferma	2 _	

**QC29 (C29ab)** Per quale tra questi motivi lavora part time (a tempo parziale):

*Visualizzare la modalità 997 solo se QA03<>1, cioè solo in caso di intervista proxy*

**ATTENZIONE: se qualcuno risponde che lavora part time perché non c'è abbastanza lavoro bisogna tornare alla risposta precedente e indicare che lavora part time perché non ha trovato un lavoro a tempo pieno o non c'è abbastanza lavoro**

[FTPTREAS]

Studia o segue corsi di formazione	1 _ (passare a QC31)
Malattia, problemi di salute personali	2 _ (passare a QC31)
Si prende cura dei figli e/o di altri familiari non autosufficienti	3 _
Altri motivi familiari (ad esempio si occupa della casa, è in attesa di un figlio, vuole più tempo per la famiglia)	4 _ (passare a QC31)
Fa volontariato	5 _ (passare a QC31)
Ha un secondo lavoro	6 _ (passare a QC31)
Non le/gli interessa un lavoro a tempo pieno/non ne ha bisogno	7 _  (passare a QC31)
Altri motivi personali (ad esempio vuole più tempo per sé stesso)	8 _ (passare a QC31)
Altri motivi (specificare)(QC29_a)_____	996 _ (passare a QC31)
Non sa	997 _ (passare a QC31)

**Se QC30\_PI <>blank,997 porre QC30=QC30\_PI e QC30\_a =QC30\_a\_PI; se QC30\_PI = blank,997 porre il quesito**

**QC30 (C29b)** Perché "NOME" non ricorre (o non ricorre di più) ai servizi pubblici o privati cui affidare la cura di figli o di altri familiari bisognosi di assistenza? (Consideri anche baby-sitter o assistenti a pagamento).

*Visualizzare la modalità 997 solo se QA03<>1, cioè solo in caso di intervista proxy*

[NEEDCARE]

**ATTENZIONE: SE I MOTIVI SONO PIU' DI UNO, CHIEDERE ALL'INTERVISTATO DI SCEGLIERE IL MOTIVO PRINCIPALE****LEGGERE LE RISPOSTE**

<i>I servizi non sono disponibili/adeguati</i>	1 _
<i>I costi dei servizi non sono sostenibili</i>	2 _
<i>Preferisco occuparmene personalmente</i>	3 _
<i>Non uso i servizi per altri motivi (specificare) (QC30_a_____)</i>	996 _
<i>Non sa</i>	997 _

**Se QC03=1 cioè è un dipendente porre il quesito altrimenti passare alla QC32**

**QC31.α** Quante ore di lavoro settimanali prevede il suo contratto? Indichi anche frazioni di ore.  
**ATTENZIONE: gli insegnanti devono fare riferimento sia alle ore di lezione frontali sia a quelle previste per le attività extra curriculari (collegi, consigli, eccetera)**

*se QC05=1 cioè ha un contratto*

**QC31.β** Quante ore di lavoro settimanali prevede il suo accordo di lavoro?

*se QC05=2,997 cioè non ha un contratto*

*Visualizzare la modalità 997 solo se QA03<>1, cioè solo in caso di intervista proxy*

[CONTRHRS]

<i>Numero di ore</i>	_ _ _ . _
<i>Ha un contratto o un accordo con orari variabili</i>	9 6 0 (passare a QC32)
<i>Non ha un accordo che prevede orari</i>	9 7 0 (passare a QC32)
<i>Non sa</i>	9 9 7 (passare a QC32)

**Se QC31<>960, 970,997 cioè ha indicato le ore porre il quesito altrimenti passare a QC32**

**QC31A.α(C31)** Escludendo l'interruzione per i pasti e gli spostamenti casa-lavoro, "NOME" di solito lavora più o meno ore di quante ne prevede il suo contratto?

*se QC05 =1 cioè ha un contratto*

**QC31A.β** Escludendo l'interruzione per i pasti e gli spostamenti casa-lavoro, "NOME" di solito lavora più o meno ore di quante ne prevede il suo accordo di lavoro?

*se QC05 =2, 997 cioè non ha un contratto*

*Visualizzare la modalità 997 solo se QA03<>1, cioè solo in caso di intervista proxy*

[HWUSUAL]

**ATTENZIONE: SOLO IN CASO DI NECESSITÀ, LEGGERE: CONSIDERI SOLO IL LAVORO DI CUI ABBIAMO PARLATO FINORA**

<i>Lavora più ore</i>	1 _
<i>Lavora meno ore</i>	2 _
<i>Lavora lo stesso numero di ore</i>	3 _
<i>Non sa</i>	997 _

**Se QC31a=3 cioè lavora lo stesso numero di ore porre QC32=QC31altrimenti porre il quesito**

**QC32 (C31)** "NOME" di solito quante ore lavora a settimana? Indichi anche frazioni di ore (ed escluda l'interruzione per i pasti e gli spostamenti casa lavoro).

*Visualizzare la modalità 997 solo se QA03<>1, cioè solo in caso di intervista proxy*

[HWUSUAL]

<i>Numero di ore</i>	_ _ _ . _ (se QB11=1 passare QC34; se QB11=2,3 passare QC38)
<i>Le ore variano di settimana in settimana</i>	9 7 0
<i>Non sa</i>	9 9 7



**QC33 (C31A)** Considerando le **ultime 4 settimane** "NOME" **mediamente** quante ore ha lavorato a settimana? Indichi anche frazioni di ore (ed escluda l'interruzione per i pasti e gli spostamenti casa-lavoro).

*Visualizzare la modalità 997 solo se QA03<>1, cioè solo in caso di intervista proxy*

[HWUSUAL]

**ATTENZIONE:**

- **SOLO IN CASO DI NECESSITÀ, LEGGERE: CONSIDERI SOLO IL LAVORO DI CUI ABBIAMO PARLATO FINORA**

Numero di ore                                   |\_|\_|\_|:|\_|  
 Non è facile da definire                   |9|7|0|  
 Non sa                                           |9|9|7|

**Se QB11=2,3 cioè ha un secondo lavoro non porre il quesito e andare a script QC38**

**QC34 (C38)** Rispetto alle [risposta QC32 (se QC32<>970,997,0) oppure risposta QC33 (se QC33<>970,997,0)] ore che lavora di solito vorrebbe lavorare più o meno ore?

*Visualizzare la modalità 997 solo se QA03<>1, cioè solo in caso di intervista proxy*

[WISHMORE, HWWISH]

Meno ore                                           1\_|\_|  
 Più ore                                            2\_|\_|  
 Lo stesso numero di ore                   3\_|\_| (passare a ScriptQC38)  
 Non sa                                            997\_|\_| (passare a Script QC38)

**QC35 (C39)** Complessivamente quante ore vorrebbe lavorare a settimana? (Indichi anche frazioni di ore)

*Visualizzare la modalità 997 solo se QA03<>1, cioè solo in caso di intervista proxy*

[WISHMORE, HWWISH]

Numero di ore                                   |\_|\_|\_|:|\_|  
 Non sa                                           |9|9|7|

**Se QC34=1,3,997 saltare il quesito e passare a script QC38, se QC34=2 cioè vorrebbe lavorare più ore porre il quesito**

**QC35A (C40)** Entro due settimane "NOME" sarebbe disponibile a lavorare queste ore in più?

*Visualizzare la modalità 997 solo se QA03<>1, cioè solo in caso di intervista proxy*

[AVAILABLE]

Sì                                                 1\_|\_| (passare a script QC38)  
 No                                                2\_|\_|  
 Non sa                                         997\_|\_| (passare a script QC38)

**QC36 (C41)** Per quale motivo non è disponibile a lavorare più ore? (Se ne avesse l'opportunità)

*Visualizzare la modalità 997 solo se QA03<>1, cioè solo in caso di intervista proxy*

[AVAIRESAS]

Studia o segue corsi di formazione	1_ _  (passare a script QC38)
Malattia, problemi di salute personali	2_ _  (passare a script QC38)
Si prende cura dei figli e/o di altri familiari non autosufficienti	3_ _
Altri motivi familiari (ad esempio si occupa della casa, è in attesa di un figlio, vuole più tempo per la famiglia)	4_ _  (passare a script QC38)
Fa volontariato	5_ _  (passare a script QC38)
Altri motivi personali (ad esempio vuole più tempo per sé stesso)	6_ _  (passare a script QC38)
Deve dare un preavviso	7_ _  (passare a script QC38)
Altri motivi (specificare)(QC36_a _____)	996_ _  (passare a script QC38)
Non sa	997_ _  (passare a script QC38)

**Se QC29<>3 e QC36=3 passare QC37; Se QC29=3 e QC36=3 porre QC37=QC30 e passare a script QC38**

**QC37** Perché “NOME” non ricorre (o non ricorre di più) ai servizi pubblici o privati cui affidare la cura di figli o di altri familiari bisognosi di assistenza? (Consideri anche baby-sitter o assistenti a pagamento).

*Visualizzare la modalità 997 solo se QA03<>1, cioè solo in caso di intervista proxy*

[NEEDCARE]

**ATTENZIONE: SE I MOTIVI SONO PIU' DI UNO, CHIEDERE ALL'INTERVISTATO DI SCEGLIERE IL MOTIVO PRINCIPALE  
LEGGERE LE RISPOSTE**

<i>I servizi non sono disponibili/adequati</i>	1 _
<i>I costi dei servizi non sono sostenibili</i>	2 _
<i>Preferisco occuparmene personalmente</i>	3 _
<i>Non uso i servizi per altri motivi (specificare QC37_a)</i>	996 _
<i>Non sa</i>	997 _

### Orario nella settimana di riferimento

**Script QC38 (C32)** (obbligatorio da leggere)

Le prossime domande si riferiscono alle ore di lavoro svolte per il lavoro principale nella settimana che va “DA LUNEDÌ” ... A DOMENICA...”. Tenga conto di eventuali ferie, malattia, straordinario, etc.

**QC38.α** “LA SETTIMANA SCORSA”, cioè “DA LUNEDÌ... A DOMENICA...” ci sono stati giorni o mezze giornate in cui “NOME” è stata/o assente dal lavoro per uno dei seguenti motivi?

*Se ANNO RIFERIMENTO, TRIMESTRE RIFERIMENTO e SETTIMANA RIFERIMENTO non coincidono con quelle riportate nell'allegato “Calendario festività”, cioè non ci sono state festività nella settimana E e QB01=1 oppure QB02=1 oppure QB05=1 cioè non è assente nella SR*

**QC38.β** “LA SETTIMANA SCORSA”, cioè “DA LUNEDÌ... A DOMENICA...” ci sono stati giorni o mezze giornate in cui “NOME” è stata/o assente dal lavoro per uno dei seguenti motivi? Consideri che c'è stata la festività di [DESCRITTIVO COLONNA “Testo” dell'Allegato “Calendario festività” corrispondente all'anno, trimestre e settimana di riferimento].

*Se ANNO RIFERIMENTO, TRIMESTRE RIFERIMENTO e SETTIMANA RIFERIMENTO coincidono con quelle riportate nell'allegato “Calendario festività” cioè ci sono state festività nella settimana E QB01=1 oppure QB02=1 oppure QB05=1 cioè non è assente nella SR*

**QC38.γ** “La SETTIMANA SCORSA”, cioè “DA LUNEDÌ... A DOMENICA...” “NOME” è stata/o assente per “descrittivo domanda QB06”. Oltre a questo è stata/o assente anche per altri motivi?

*Se ANNO RIFERIMENTO, TRIMESTRE RIFERIMENTO e SETTIMANA RIFERIMENTO non coincidono con quelle riportate nell'allegato “Calendario festività”, cioè non ci sono state festività nella settimana E QB03=1 e E QB11<> blank, cioè è un assente occupato*

**QC38.δ** “La SETTIMANA SCORSA”, cioè “DA LUNEDÌ... A DOMENICA...” “NOME” è stata/o assente per “descrittivo domanda QB06”. Oltre a questo è stata/o assente anche per altri motivi? Consideri che c'è stata la festività di [DESCRITTIVO COLONNA “Testo” dell'Allegato “Calendario festività” corrispondente all'anno, trimestre e settimana di riferimento].

*Se ANNO RIFERIMENTO, TRIMESTRE RIFERIMENTO e SETTIMANA RIFERIMENTO coincidono con quelle riportate nell'allegato “Calendario festività” cioè ci sono state festività nella settimana Se QB03=1 E QB11<> blank, cioè è un assente occupato*

*Visualizzare la modalità 997 solo se QA03<>1, cioè solo in caso di intervista proxy*

[ABSHOLID, ABSILLINJ, ABSOTHER]

**ATTENZIONE: LEGGERE LE RISPOSTE E ASSEGNARE UNA RISPOSTA PER CIASCUNA RIGA**

	Si	No	Non sa
QC38_1 Ferie o festività	1 _	2 _	997 _
QC38_2 Malattia o infortunio	1 _	2 _	997 _
QC38_3 Altri motivi	1 _	2 _	997 _

**Se QC38\_1=1 se ha preso ferie nella settimana porre il quesito; altrimenti passare a QC40**

**QC39** Quanti giorni di ferie o festività ha preso? Si prega di includere anche mezze giornate, contando ognuna di esse come 0,5.

*Visualizzare la modalità 997 solo se QA03<>1, cioè solo in caso di intervista proxy*

[ABSHOLID, ABSILLINJ, ABSOTHER]

Numero di giorni o mezze giornate di assenza      |\_|\_|.|\_|  
Non sa      997|\_|

**Se QC38\_2=1 se ha preso giorni di malattia porre il quesito; altrimenti passare a QC41**

**QC40** Quanti giorni di malattia o infortunio ha preso? Si prega di includere anche mezze giornate, contando ognuna di esse come 0,5.

*Visualizzare la modalità 997 solo se QA03<>1, cioè solo in caso di intervista proxy*

[ABSHOLID, ABSILLINJ, ABSOTHER]

Numero di giorni o mezze giornate di assenza      |\_|\_|.|\_|  
Non sa      997|\_|

**Se QC38\_3=1 se ha preso giorni per altri motivi porre il quesito; altrimenti passare a QC42**

**QC41** Quanti giorni per altri motivi ha preso nella settimana “DA LUNEDÌ... A DOMENICA...”? Si prega di includere anche mezze giornate, contando ognuna di esse come 0,5.

*Visualizzare la modalità 997 solo se QA03<>1, cioè solo in caso di intervista proxy*

[ABSHOLID, ABSILLINJ, ABSOTHER]

**ATTENZIONE: NEGLI ALTRI MOTIVI VANNO CONTATI TUTTE LE ASSENZE DIVERSE DA FERIE, FESTIVITÀ E MALATTIA, SOMMANDO AD ESEMPIO EVENTUALI ASSENZE PER CIG, 104, PERMESSI STUDIO, ECC.**

Numero di giorni o mezze giornate di assenza      |\_|\_|.|\_|  
Non sa      997|\_|

**Se QB03=1 E QB11<> blank cioè è assente dal lavoro nella settimana di riferimento non porre il quesito e passare a QC45**

**QC42.α (C35)** LA SETTIMANA SCORSA” , cioè “DA LUNEDÌ... A DOMENICA...”, ci sono stati giorni in cui “NOME” ha fatto straordinari, siano essi retribuiti o no, o ha fatto ore extra recuperabili in seguito? Prenda le ore contrattuali come riferimento.

*Se QC31<>960, 970,997 (cioè ha indicate ore) e QC03=1 cioè dipendente*

**QC42.β** LA SETTIMANA SCORSA” , cioè “DA LUNEDÌ... A DOMENICA...” , ci sono stati giorni in cui “NOME” ha lavorato più del solito?

*Se QC31=960, 970,997 (cioè non ha indicato le ore) oppure QC03<>1 cioè autonomo*

*Visualizzare la modalità 997 solo se QA03<>1, cioè solo in caso di intervista proxy*

[EXTRAHRS]

Sì     
 No    (porre QC43=0 e passare a QC44)  
 Non sa    (porre QC43=997 e passare a QC44)

**QC43 (C36)** In totale, in quella settimana, quante ore in più ha lavorato? Si prega di considerare le ore extra fatte ogni giorno e sommarle (anche se sono state recuperate nella settimana stessa)

*Visualizzare la modalità 997 solo se QA03<>1, cioè solo in caso di intervista proxy*

[EXTRAHRS]

Numero di ore        
 Non sa

**QC44 (C37)** Complessivamente nella settimana che va “DA LUNEDÌ... A DOMENICA...” “NOME” quante ore ha lavorato? Indichi anche frazioni di ore.

[HWACTUAL]

*Visualizzare la modalità 997 solo se QA03<>1, cioè solo in caso di intervista proxy*

Numero di ore        
 Non sa

### Lavoro in orari disagiati e a turni

**QC45 (HOC1\_2019)** Di solito “NOME” in che modo decide l'orario di inizio e di fine della sua giornata lavorativa?

*Visualizzare la modalità 997 solo se QA03<>1, cioè solo in caso di intervista proxy*

*Visualizzare la modalità 3 solo se QC03=1 cioè è un dipendente*

*Visualizzare la modalità 4 solo se QC03<>1 cioè è un lavoratore autonomo*

[VARITIME]

#### LEGGERE LE RISPOSTE

Decide in piena autonomia          
 Decide ma con alcune limitazioni          
 L'orario è stabilito principalmente dal datore di lavoro          
 L'inizio e la fine della giornata lavorativa sono stabiliti principalmente dalle esigenze dei clienti o dalla normativa          
 L'orario è deciso da una terza parte          
 Non sa

**Se QC03 <> 1 cioè è un lavoratore autonomo non porre il quesito e passare QC48; se QC03=1 porre il quesito**

**QC46.α (C46)** Per il suo tipo di lavoro è prevista una organizzazione a turni, cioè più lavoratori si alternano in determinati orari o giorni della settimana?

*se QA03=1 cioè intervista diretta*

**QC46.β** Per il tipo di lavoro svolto da "NOME" è prevista una organizzazione a turni, cioè più lavoratori si alternano in determinati orari o giorni della settimana?

*se QA03<>1 cioè intervista proxy*

*Visualizzare la modalità 997 solo se QA03<>1, cioè solo in caso di intervista proxy*

Sì	1 _
No	2 _  (porre QC47=2 e passare a QC48)
Non sa	997 _  (porre QC47=997 e passare a QC48)

**QC47 (C47)** Nelle 4 settimane "DAL... AL..." "NOME" ha svolto turni di lavoro?

*Visualizzare la modalità 997 solo se QA03<>1, cioè solo in caso di intervista proxy*

[SHIFTWK]

Sì	1 _
No	2 _
Non sa	997 _

**QC48 (C42)** Nelle 4 settimane "DAL... AL..." "NOME" ha lavorato di sera? (dalle ore 20 alle 23 circa)

*Visualizzare la modalità 997 solo se QA03<>1, cioè solo in caso di intervista proxy*

[EVENWK]

Sì, più della metà dei giorni	1 _
Sì, meno della metà dei giorni	2 _
No	3 _
Non sa	997 _

**QC49 (C43)** Nelle 4 settimane "DAL... AL..." "NOME" ha lavorato di notte? (dopo le ore 23 fino alle 5)

*Visualizzare la modalità 997 solo se QA03<>1, cioè solo in caso di intervista proxy*

[NIGHTWK]

Sì, più della metà dei giorni	1 _
Sì, meno della metà dei giorni	2 _
No	3 _
Non sa	997 _

**QC50 (C44)** Nelle 4 settimane "DAL... AL..." "NOME" ha lavorato di sabato (indipendentemente dall'orario diurno, serale, notturno)?

*Visualizzare la modalità 997 solo se QA03<>1, cioè solo in caso di intervista proxy*

[SATWK]

Sì, almeno due sabati	1 _
Sì, un solo sabato	2 _
No	3 _
Non sa	997 _

**QC51(C45)** Nelle 4 settimane “DAL... AL...” “NOME” ha lavorato di domenica (indipendentemente dall’orario diurno, serale, notturno)?

*Visualizzare la modalità 997 solo se QA03<>1, cioè solo in caso di intervista proxy*

[SUNWK]

Sì, almeno due domeniche	1 _
Sì, solo una domenica	2 _
No	3 _
Non sa	997 _

**QC52.α (C48)** Sempre facendo riferimento al suo lavoro principale, nelle 4 settimane “DAL... AL...” “NOME” ha lavorato da casa? (compreso telelavoro e smart work)

**ATTENZIONE: *solo in caso necessità leggere: le ore lavorate a casa possono essere svolte sia durante l’orario di lavoro sia in altri orari, anche se non sono retribuite o riconosciute formalmente. Non devono essere considerate telefonate di lavoro o il controllo della posta se fatte in modo occasionale. Gli insegnanti che preparano le lezioni a casa o correggono i compiti dovrebbero rispondere di sì.***

**ATTENZIONE:**

**NON considerare il lavoro svolto da colf e badanti presso l’abitazione del datore di lavoro.**

*Se QC03=1 cioè se è un lavoratore dipendente*

**QC52.β** Sempre con riferimento al suo lavoro principale, nelle 4 settimane “DAL... AL...” “NOME” ha lavorato da casa? Non consideri il lavoro eventualmente svolto in un ufficio adiacente alla sua abitazione se è fornito di ingresso indipendente.

**ATTENZIONE: Gli agricoltori che lavorano nel campo adiacente la propria abitazione devono rispondere di no.**

*Se QC03<>1 cioè sono lavoratori autonomi*

*Visualizzare la modalità 997 solo se QA03<>1, cioè solo in caso di intervista proxy*

[HOMEWK]

Sì, per la maggior parte del tempo di lavoro (almeno la metà)	1 _
Sì, qualche volta (meno della metà del tempo di lavoro)	2 _
No, mai	3 _
Non sa	997 _

**QC53 (C48A)** Per andare da casa a lavoro “NOME” abitualmente quanto tempo impiega? Non consideri l’eventuale tempo per accompagnare i figli a scuola

*Visualizzare la modalità 997 solo se QA03<>1, cioè solo in caso di intervista proxy.*

Numero di minuti	_ _ _  (passare a QC55c)
Orario molto variabile dovuto a differenti destinazioni	9 0 0
Non sa	9 9 7

***Se QB03=1 E QB11<> blank cioè è occupato assente dal lavoro nella settimana di riferimento, non porre il quesito e passare a QC55c***

**QC54 (C48B)** Nella settimana che va da “DA LUNEDI’... A DOMENICA...” per andare da casa a lavoro “NOME” quanto tempo ha impiegato l’ultimo giorno in cui ha lavorato?

*Visualizzare la modalità 997 solo se QA03<>1, cioè solo in caso di intervista proxy.*

Numero di minuti	_ _ _
Non sa	9 9 7

## Luogo di lavoro

**Se QC01c=1,3e QC03c=1 e QC09c=1,3 cioè se il lavoro non è cambiato oppure se è stata corretta Ateco/professione e QC55\_PI<>blank porre il quesito; altrimenti passare a QC55**

**QC55c (C50Ac)** Mi conferma che "NOME" lavora più spesso [descrittivo QC55\_PI] :

Comune in cui abita: "COMUNE"

*Sostituire al posto di "COMUNE" il nome del comune in cui abita la famiglia;*

Conferma                      1|\_|      (registrare QC55=QC55\_PI e seguire i salti di QC55)  
Non Conferma                2|\_|

**QC55 (C50A)** "NOME" in quale comune lavora? Se non ha un luogo abituale di lavoro, consideri quello dove lavora più spesso.

Comune in cui abita: "COMUNE"

[COUNTRYW, REGIONW]

**ATTENZIONE: se non è possibile identificare un comune nel quale l'intervistato lavora più spesso, il comune da indicare dovrebbe essere:**

*il comune dove ha sede l'impresa per la quale lavora;*

*se QC03=1 cioè se dipendente*

*il luogo del suo domicilio fiscale*

*se QC03<>1 cioè un lavoratore autonomo.*

### LEGGERE LE RISPOSTE

Nel comune in cui abitava famiglia                      1|\_|      (passare a QC58c)  
In un altro comune italiano                                2|\_|  
All'estero                                                            3|\_|      (passare a QC57c)

**Porre il quesito solo se QC56\_PI<>blank; altrimenti passare a QC56**

**QC56c (C51Ac)** Mi conferma che "NOME" lavora più spesso nel Comune di [descrittivo QC56\_PI] ?

Conferma                      1|\_|      (registrare QC56=QC56\_PI, e seguire i salti di QC56)  
Non Conferma                2|\_|

**QC56 (C51A)** In quale Comune?

[REGIONW]

\_\_\_\_\_ |\_|\_|\_|\_|\_|\_|

**QC56\_e (C51A\_e)** \_\_\_\_\_ (descrittivo Comune e Provincia) (passare a QC58c)

**Porre il quesito solo se QC55=3 e QC57\_PI<>blank; altrimenti passare a QC57**

**QC57c (C52c)** Mi conferma che "NOME" lavora più spesso in [descrittivo QC57\_PI][nella regione QC57A\_PI] ?

*Visualizzare il testo [nella regione QC57A\_PI] solo se QC57A\_PI<>blank*

Conferma                      1|\_|      (registrare QC57=QC57\_PI e QC57A=QC57A\_PI)  
Non Conferma                2|\_|

**Porre il quesito solo se QC55=3; altrimenti passare a QC58**

**QC57(C52)** In quale Stato estero? [COUNTRYW]

\_\_\_\_\_ |\_|\_|\_|  
*Parola chiave e codifica secondo l'allegato "Stati Esteri"*

**Se QC55=3 e QC57=203,215,241,251 cioè se alla domanda precedente ha risposto Austria Francia, Slovenia o Svizzera porre il quesito; altrimenti passare a QC58**

**QC57A** Potrebbe indicarmi la regione della [visualizzare nome paese corrispondente a codice QC57] in cui "NOME" lavora più spesso? [REGIONW]

*Visualizzare la modalità 997 solo se QA03<>1, cioè solo in caso di intervista proxy*

### LEGGERE LE RISPOSTE

- |                                                            |        |
|------------------------------------------------------------|--------|
| 1. Carinzia/Kärnten                                        | AT21 _ |
| 2. Salisburgo/Salzburg                                     | AT32 _ |
| 3. Tirolo / Tirol                                          | AT33 _ |
| 4. Altra regione dell'Austria                              | AT00 _ |
| 5. Provenza-Alpi-Costa Azzurra/ Provence-Alpes Côté d'Azur | FRL0 _ |
| 6. Rodano-Alpi /Rhône-Alpes                                | FRK2 _ |
| 7. Altra regione della Francia                             | FR00 _ |
| 8. Regione del Lemano/ Région Lémanique                    | CH01 _ |
| 9. Svizzera orientale/ Ostschweiz                          | CH05 _ |
| 10. Ticino                                                 | CH07 _ |
| 11. Altra regione della Svizzera                           | CH00 _ |
| 12. Slovenia occidentale/ Zahodna Slovenija                | SI04 _ |
| 13. Altra regione della Slovenia                           | SI00 _ |
| 14. Non sa                                                 | 997 _  |

### Inizio dell'attività lavorativa

**Se QC01c=1,3e QC03c=1 e QC09c=1,3 e cioè se il lavoro non è cambiato oppure se è stata corretta Ateco/professione e QC58\_Pi<>blank,997 porre il quesito; altrimenti passare a QC58.**

**QC58c.α (C55c)** Mi conferma che ha cominciato a lavorare per l'attuale datore di lavoro nel [risposta a QC58\_Pi]

*Se QC03=1 cioè per i lavoratori dipendenti*

**QC58c.β** Mi conferma che ha cominciato questo lavoro nel [risposta a QC58\_Pi]?

*Se QC03<>1 cioè per i lavoratori autonomi*

Conferma 1|\_| (registrare QC58=QC58\_Pi e seguire i salti di QC58)  
 Non Conferma 2|\_|



**QC58.α (C55)** “NOME” in che anno ha cominciato a lavorare per l’attuale datore di lavoro, a prescindere dal tipo di contratto?

*Se QC03=1 e QC05=1 cioè per i lavoratori dipendenti con contratto*

**QC58.β** “NOME” in che anno ha cominciato questo lavoro?

*Se QC03<>1 cioè per i lavoratori autonomi oppure QC03=1 E QC05=2,997 cioè dipendenti senza contratto*

[YSTARTWK]

**ATTENZIONE: solo in caso di necessità leggere: consideri l’anno in cui ha iniziato a svolgere questo lavoro autonomo e non la singola commessa**

Anno                                    |\_\_|\_\_|\_\_|                    (se (ANNO INDAGINE–QC58)<3 passare a QC58Bc;  
altrimenti passare a QC59)

Non sa                                    |\_\_|9|9|Z|

**QC58A (C56)** Si ricorda l’età in cui lo ha iniziato?

Età                                        |\_\_|\_\_|                    (se QSF14–QC58A<3 passare a QC58Bc; altrimenti a QC59)

[YSTARTWK]

*Se QC58c=1 e QC58b\_PI<>997, blank porre il quesito; se QC58b\_PI = 997, blank non visualizzare il quesito e passare a QC58B*

**QC58Bc.α (C57c)** Mi conferma che ha cominciato a lavorare per l’attuale datore di lavoro nel mese di [conversione alfabetica del mese indicato a QC58B\_PI] ?

*Se QC03=1 cioè per i lavoratori dipendenti*

**QC58Bc.β (C57c)** Mi conferma che ha cominciato questo lavoro nel mese di [conversione alfabetica del mese indicato a QC58B\_PI] ?

*Se QC03<>1 cioè per i lavoratori autonomi*

Conferma                                1|\_|                    (registrare QC58B=QC58B\_Pi e seguire i filtri di QC58)

Non Conferma                        2|\_|

**QC58B (C57)** Si ricorda il mese?

Mese                                     |\_\_|\_\_|\_\_|

Non sa                                    |9|9|Z|

[MSTARTWK]

*Se QC20=2 e QC05=1 cioè è un lavoratore dipendente a tempo indeterminato con contratto porre il quesito; altrimenti passare a QC61*

**QC59.α(C57D)** Nel[visualizzare QC58] “NOME” ha iniziato da subito con l’attuale contratto a tempo indeterminato?

*Se QC58 <>997, cioè nel caso abbia indicato o confermato un anno di inizio per il lavoro attuale*

**QC59.β** A[visualizzare QC58A] anni “NOME” ha iniziato da subito con l’attuale contratto a tempo indeterminato?

*Se QC58=997, cioè non ha indicato un anno di inizio per il lavoro attuale, ma un’età in QC58A*

*Visualizzare la modalità 997 solo se QA03<>1, cioè solo in caso di intervista proxy*

Sì                                         1|\_|                    (vai a QC61)

No                                        2|\_|

Non sa                                 997 |\_|

**Se QC58=ANNO INDAGINE copiare il valore di QC58 nella variabile QC60 e non porre il quesito**

**QC60 (C57E)** Mi può dire l'anno in cui "NOME" ha iniziato a lavorare con l'attuale contratto a tempo indeterminato?

Anno                      |\_|\_|\_|\_|  
Non sa                     |\_|9|9|7|

**QC61.α (C59)** Il Centro pubblico per l'Impiego l'ha aiutata a trovare l'attuale lavoro?

Se QA03=1

**QC61.β** Il Centro pubblico per l'Impiego ha aiutato "NOME" a trovare l'attuale lavoro?

Se QA03<>1

[WAYJFOUN]

Visualizzare la modalità 997 solo se QA03<>1, cioè solo in caso di intervista proxy

Sì                            1|\_|  
No                            2|\_|  
Non sa                    997|\_|

**QC62 (C59AB)** In che modo "NOME" ha trovato l'attuale lavoro? Indichi il più efficace.

Visualizzare la modalità 11 solo se (QC03=4,5,6) cioè per imprenditori, liberi professionisti, lavoratori in proprio.

Visualizzare la modalità 997 solo se QA03<>1, cioè solo in caso di intervista proxy

**ATTENZIONE: SE HA UTILIZZATO PIÙ METODI INDICARE IL PRINCIPALE, OVVERO QUELLO CHE HA PERMESSO EFFETTIVAMENTE DI OTTENERE IL LAVORO**

[WAYJFOUN, FINDMETH]

Annunci su giornali, siti specializzati o simili, anche online	1  _
Si è rivolto direttamente al datore di lavoro o all'azienda	2  _
È stato contattato direttamente dal datore di lavoro o dall'azienda	3  _
Attraverso parenti o familiari (rete familiare)	4  _
Attraverso amici o conoscenti, colleghi o ex colleghi (rete personale)	5  _
Concorso pubblico	6  _
Centro pubblico per l'impiego	7  _
Società privata di intermediazione (agenzia di somministrazione)	8  _
Scuola o ente di formazione	9  _
Stage o precedenti esperienze lavorative	10  _
Inizio di un'attività autonoma	11  _
Altro metodo (specificare) (QC62_a) _____	996  _
Non sa	997  _

**QC63 (C60)** Questo è il suo primo lavoro?

Visualizzare la modalità 997 solo se QA03<>1, cioè solo in caso di intervista proxy

**ATTENZIONE: solo in caso di necessità leggere: consideri il lavoro da cui ha ricavato un guadagno o il lavoro non pagato solo se effettuato abitualmente presso la ditta di un familiare**

Sì                            1|\_| (passare a script QC65)  
No                            2|\_|  
Non sa                    997|\_| (passare a script QC65)

**QC64 (C61)** In che anno "NOME" ha iniziato il suo primo lavoro?

**ATTENZIONE:** si fa qui riferimento alla prima volta in cui l'intervistato ha lavorato in modo più o meno costante.

Anno                                   |\_|\_|\_| (passare a script QC65)  
Non sa                                   |\_|9|9|7|

**QC64A (C62)** Si ricorda l'età in cui ha iniziato a lavorare?

*Visualizzare la modalità 997 solo se QA03<>1, cioè solo in caso di intervista proxy*

Età                                       |\_|\_|\_|  
Non sa                                   |9|9|7|

## Retribuzione

**Se QC03=2,3,4,5,6,7 cioè per i lavoratori autonomi, passare a Script QC67**

**Script QC65 (C63)**

La prossime domande riguardano il guadagno ricevuto lo scorso mese per questo lavoro. È un'informazione importante per valutare le differenze nelle retribuzioni in Italia e in Europa. Se desidera può consultare la busta paga dello scorso mese.

**QC65.α (C63)** Qual è stata la retribuzione **netta** che "NOME" ha ricevuto lo scorso mese per questo lavoro? Escluda altre mensilità (tredicesima, quattordicesima, ecc.) e le voci accessorie non percepite regolarmente tutti i mesi (premi di produttività annuali, arretrati, indennità per missioni, straordinari non abituali, ecc.)

Euro                                   |\_|\_|\_|\_|,00 (passare a QC66)  
Non sa                                   |9|9|9|9|7|  
Non risponde                       |9|9|9|9|8|

[INCDEC]

**QC65A (C64)** Può indicarmi in quale delle seguenti classi si colloca?

**LEGGERE LE RISPOSTE**

Meno di 500 euro	1 _
da 500 a 799	2 _
da 800 a 950	3 _
da 951 a 1.050	4 _
da 1.051 a 1.200	5 _
da 1.201 a 1.400	6 _
da 1.401 a 1.700	7 _
da 1.701 a 2.000	8 _
da 2.001 a 3.000	9 _
oltre 3.000	10 _
Non sa	997 _
Non risponde	998 _

**QC66 (C65)** Nel corso dell'anno per questo lavoro "NOME" riceve alcuni dei seguenti compensi aggiuntivi non percepiti tutti i mesi:

**LEGGERE LE RISPOSTE (POSSIBILI PIÙ RISPOSTE)**

**POSSIBILI PIÙ RISPOSTE**

*I seguenti gruppi di modalità sono incompatibili tra loro: (1 o 2 o 3 o 4 o 5 o 6 o 7 o 8) con (9 o 997 o 998)*

Tredicesima	1 _
Quattordicesima	2 _
Premi e incentivi di produttività, di risultato, progetti speciali	3 _
Straordinario non percepito tutti i mesi	4 _
Assegni familiari	5 _
Buoni pasto	6 _
Auto aziendale e altri benefit assimilabili	7 _
Altri compensi	8 _
Nessuno	9 _
Non sa	997 _
Non risponde	998 _

### Soddisfazione per il lavoro svolto

**Script QC67 (C73)**

Le prossime domande riguardano la sua soddisfazione per il lavoro svolto. Le chiediamo di assegnare un punteggio da 0 a 10 per ciascuna domanda, dove 0 indica "per niente soddisfatto" e 10 "completamente soddisfatto"

**QC67 (C73)** "NOME" quanto è soddisfatto/a del suo attuale lavoro?

*Visualizzare la modalità 997 solo se QA03<>1, cioè solo in caso di intervista proxy*

**ATTENZIONE: in caso di necessità leggere: assegni un punteggio da 0 a 10, dove 0 indica "per niente soddisfatto" e 10 "completamente soddisfatto"**

Punteggio (0-10)	_ _ _
Non sa	9 9 7

**QC68 (C74)** "NOME" quanto è soddisfatto/a del guadagno?

*Visualizzare la modalità 997 solo se QA03<>1, cioè solo in caso di intervista proxy*

**ATTENZIONE: in caso di necessità leggere: assegni un punteggio da 0 a 10, dove 0 indica "per niente soddisfatto" e 10 "completamente soddisfatto".**

Punteggio (0-10)	_ _ _
Non sa	9 9 7

**QC69.α(C76)**Delle opportunità di carriera offerte dal suo lavoro?

**ATTENZIONE: specificare che chi si lamenta di non poter fare carriera può dare punteggi bassi. Specificare che chi è a fine carriera può dare anche una valutazione sul passato.**

*Se QC03=1 cioè sono dipendenti*

**QC69.β**Della carriera, del suo giro di affari?

*Se QC03=2,3, cioè sono collaboratori*

**QC69.γ**Del suo giro di affari?

*Se QC03= 4,5,6,7 cioè sono lavoratori autonomi*

*Visualizzare la modalità 997 solo se QA03<>1, cioè solo in caso di intervista proxy*

**ATTENZIONE: in caso di necessità leggere: assegni un punteggio da 0 a 10, dove 0 indica “per niente soddisfatto” e 10 “completamente soddisfatto”.**

Punteggio (0-10)

|\_|\_|\_|

Non sa

|9|9|7|

**QC70 (C77)**Del numero di ore lavorate, cioè di quanto lavora?

*Visualizzare la modalità 997 solo se QA03<>1, cioè solo in caso di intervista proxy*

**ATTENZIONE: in caso di necessità leggere: assegni un punteggio da 0 a 10, dove 0 indica “per niente soddisfatto” e 10 “completamente soddisfatto”.**

Punteggio (0-10)

|\_|\_|\_|

Non sa

|9|9|7|

**QC71 (C78)**Della stabilità del lavoro?

*Visualizzare la modalità 997 solo se QA03<>1, cioè solo in caso di intervista proxy*

**ATTENZIONE: se necessario specificare: per stabilità si intende la continuità o la sicurezza del lavoro.**

**In caso di necessità leggere: assegni un punteggio da 0 a 10, dove 0 indica “per niente soddisfatto” e 10 “completamente soddisfatto”.**

Punteggio (0-10)

|\_|\_|\_|

Non sa

|9|9|7|

**QC72 (C80)**Della distanza e dei tempi di percorrenza casa-lavoro?

*Visualizzare la modalità 997 solo se QA03<>1, cioè solo in caso di intervista proxy*

**ATTENZIONE: in caso di necessità leggere: assegni un punteggio da 0 a 10, dove 0 indica “per niente soddisfatto” e 10 “completamente soddisfatto”.**

Punteggio (0-10)

|\_|\_|\_|

Non sa

|9|9|7|

**QC73 (C81A)** "NOME" quanto ritiene interessante il lavoro che fa? Dia un punteggio da 0 a 10, dove 0 indica "per niente interessante" e 10 "totalmente interessante".

*Visualizzare la modalità 997 solo se QA03<>1, cioè solo in caso di intervista proxy*

Punteggio (0-10)

|\_|\_|\_|

Non sa

|9|9|7|

**QC74 (C82)** "NOME" ritiene probabile che il suo lavoro/la sua attività termini nei prossimi sei mesi?

*Visualizzare la modalità 997 solo se QA03<>1, cioè solo in caso di intervista proxy*

Sì 1|\_|

No 2|\_|

Non sa 997|\_|

**QC75 (C83)** E "NOME" ritiene facile trovare/avviare un lavoro simile a quello che ora sta svolgendo?

**ATTENZIONE: in caso di necessità leggere: si intende in Italia, simile per tipo di lavoro svolto, orario e guadagno**

*Visualizzare la modalità 997 solo se QA03<>1, cioè solo in caso di intervista proxy*

Sì 1|\_|

No 2|\_|

Non sa 997|\_|

## SEZIONE D

### Attività Lavorativa Secondaria

*Per gli occupati 16-89 anni*

**Se QB11=2,3 visualizzare gli script e porre il quesito; altrimenti passare alla sezione GIG**

**Script QD01**

**Script  $\alpha$**  Adesso Le porrò alcune domande suo secondo lavoro.

*Se QB11=2 cioè svolge due lavori*

**Script  $\beta$**  Adesso Le porrò alcune domande suo secondo lavoro. Mi ha detto che svolge più di due lavori, tra questi faccia riferimento a quello a cui dedica più ore.

Solo in caso di necessità leggere: se svolge più lavori ai quali dedica lo stesso numero di ore consideri quello che ritiene più importante (maggior guadagno, maggiore stabilità del lavoro, etc.).

*Se QB11=3 cioè svolge più di due lavori*

**Se QD01\_PI=blank non visualizzare il quesito e passare a QD01**

**Se QD02\_PI=9999 non visualizzare il quesito e passare a QD01**

**QD01c (D7Bc)** Mi conferma che il nome della professione che svolge come secondo lavoro è [risposta a QD01\_PI]?

**ATTENZIONE:** classificata in [risposta a QD02\_PI] in caso di “conferma ma definisco meglio la codifica” nella successiva domanda è possibile usare il codice 9999.

Conferma

1|\_| (registrare QD01=QD01\_PI, QD02=QD02\_PI e passare a QD03c)

Non Conferma

2|\_|

**SOLO CATI**

Confermo ma definisco meglio la codifica

(il lavoro non è cambiato)

3|\_| (Passare a QD01 con la visualizzazione di QD01\_PI e consentire integrazione/modifica sia della descrizione testuale QD01 sia della codifica della QD02)

**QD01 (D7B)** Può dirmi il nome della professione che “NOME” svolge come secondo lavoro?

[ISCO4D2J]

**QD02 (D7D)** Codifica della professione

QD02\_f (D7D\_f)|\_|\_|\_|\_| (codice a 5 digit CP2011 della tabella professioni)

**Se QD03\_PI=blank non visualizzare il quesito e passare a QD03**

**QD03c** Mi conferma che “NOME” svolge [descrittivo risposta a QD03\_PI]?

Conferma

1|\_| (registrare QD03=QD03\_PI, e seguire i relativi salti)

Non Conferma

2|\_|

**QD03 (D4)**“NOME” svolge:

[STAPRO2J]

**LEGGERE LE RISPOSTE**

Un lavoro alle dipendenze 1|\_| (passare a QD05)

Un lavoro di:  
*Collaborazione coordinata e continuativa (con o senza progetto)* 2|\_| (passare a QD06c)  
*Prestazione d'opera occasionale* 3|\_| (passare a QD06c)

Un lavoro autonomo come:  
*Imprenditrice/ore* 4|\_|  
*Libera/o professionista* 5|\_|  
*Lavoratrice/ore in proprio* 6|\_|  
*Coadiuvante nell'azienda di un familiare (non retribuita/o)* 7|\_| (passare a QD06c)

**QD04 (D7)**Ha dei dipendenti? Non consideri i familiari o le altre persone che la aiutano senza essere pagati

[STAPRO2J]

**ATTENZIONE: QUI SI CHIEDE SE L'INTERVISTATA/O HA DELLE PERSONE ALLE PROPRIE DIPENDENZE. I SOCI DI COOPERATIVA NON DEVONO CONTARE I DIPENDENTI DELLA COOPERATIVA**

Sì 1|\_|(passare a QD06c)  
 No 2|\_|(passare a QD06c)

**QD05 (D7A)**Il suo rapporto di lavoro è regolato da un contratto o da un accordo verbale con il datore di lavoro?

*Visualizzare la modalità 997 solo se QA03<>1, cioè solo in caso di intervista proxy*

Contratto 1|\_|  
 Accordo verbale 2|\_|  
 Non sa 997|\_|  
 Non risponde 998|\_|

**Attività economica**

**Se QD06\_PI=blank non visualizzare il quesito e passare a QD06;**

**Se QD07\_PI=9999 non visualizzare il quesito e passare a QD06.**

**QD06c (D8c)** Mi conferma che l'attività economica svolta da “NOME” e/o dalla sua Azienda è [risposta a QD06\_PI]?

**ATTENZIONE: classificata in [risposta a QD07PI]; in caso di “conferma ma definisco meglio la codifica” nella successiva domanda è possibile usare il codice 9999**

Conferma 1|\_|(registrare QD06=QD06\_PI, QD07=QD07\_Ple passare a QD08)  
 Non Conferma 2|\_|

**SOLO CATI**

Confermo ma definisco meglio la codifica  
 (il lavoro non è cambiato) 3|\_| (Passare a QD06 con la visualizzazione di QD06\_PI e consentire integrazione/modifica sia della descrizione testuale QD06 sia della codifica della QD07)



**QD06.α (D8)** Quale attività viene svolta nella sede in cui “NOME” lavora? (Indichi i principali beni e/o servizi prodotti). Faccia sempre riferimento al suo secondo lavoro.

*Se QD03=1,2,3,7 cioè è un dipendente, un collaboratore o un coadiuvante familiare*

**QD06.β** Qual è l'attività principale che “NOME” svolge e quali sono i beni e/o servizi prodotti? Faccia sempre riferimento al suo secondo lavoro.

*Se QD03=4,5,6 cioè sono lavoratori autonomi (esclusi coadiuvanti)*

**ATTENZIONE: informazioni indispensabili da raccogliere per una codifica corretta:**

- 1) tipo di attività (produzione, coltivazione, vendita all'ingrosso, ecc.),
- 2) bene o servizio oggetto di tale attività (rubinetti, motocicli, pulizie, ecc.),
- 3) materiale con il quale è fatto il bene stesso (metallo, plastica, ecc.).

*Esempio: fabbricazione di arredamenti in legno per abitazioni o esterni.*

*Se l'impresa/ente ha più sedi, raccogliere le informazioni relativamente alla sede presso cui l'intervistato lavora.*

*Se la sede di lavoro è diversa da quella dell'impresa di appartenenza, bisogna specificarlo (es. società di pulizie che ha l'appalto in ospedale).*

**QD07 (D9)** Codifica dell'attività economica

[NACE2J]

QD07\_f(D9\_f) |\_|\_|\_|\_|\_|\_| (codice a 6 digit ATECO 2007 della tabella Ateco)

**QD08 (D3)** In genere “NOME” quante ore dedica a settimana a questo secondo lavoro? Indichi anche frazioni di ore.

*Visualizzare la modalità 997 solo se QA03<>1, cioè solo in caso di intervista proxy*

**ATTENZIONE: IN CASO DI ORARIO VARIABILE CHIEDERE QUELLO MEDIO DELLE ULTIME 4 SETTIMANE ALTRIMENTI INSERIRE 970**

[HWUSU2J]

Numero di ore

|\_|\_|\_|.|\_|

Numero di ore variabile da settimana a settimana

|9|7|0|

Non sa

|9|9|7|

**QD09 (D2)** “LA SETTIMANA SCORSA”, “DA LUNEDÌ... A DOMENICA...”, “NOME” quante ore ha dedicato a questo secondo lavoro? Indichi anche frazioni di ore.

*Visualizzare la modalità 997 solo se QA03<>1, cioè solo in caso di intervista proxy*

[HWACTU2J]

Numero di ore

|\_|\_|\_|.|\_|

Non ha lavorato

|\_|\_|0|

Non sa

|9|9|7|

**QD10** Considerando le ore che lavora di solito in entrambi i lavori, “NOME” vorrebbe lavorare più o meno ore?

*Visualizzare la modalità 997 solo se QA03<>1, cioè solo in caso di intervista proxy*

[WISHMORE, HWWISH]

Meno ore	1 _
Più ore	2 _
Lo stesso numero di ore	3 _  (passare a Sezione GIG)
Non sa	997 _  (passare a Sezione GIG)

**QD11** Complessivamente quante ore vorrebbe lavorare a settimana? (consideri sia il lavoro principale sia il secondo lavoro)

*Visualizzare la modalità 997 solo se QA03<>1, cioè solo in caso di intervista proxy*

-

[WISHMORE, HWWISH]

Numero di ore	_ _ _ _ _ _ _ _  (se QD10=1 passare Sezione GIG; se QD10=2 passare a QD12)
Non sa	9 9 7  (se QD10=1 passare Sezione GIG; se QD10=2 passare a QD12)

**QD12** Entro due settimane "NOME" sarebbe disponibile a lavorare queste ore in più?

*Visualizzare la modalità 997 solo se QA03<>1, cioè solo in caso di intervista proxy*

[AVAILABLE]

Si	1 _  (passare a Sezione GIG)
No	2 _
Non sa	997 _  (passare a Sezione GIG)

**QD13** Per quale motivo non è disponibile a lavorare più ore? (Se ne avesse l'opportunità)

*Visualizzare la modalità 997 solo se QA03<>1, cioè solo in caso di intervista proxy*

[AVAIRESAS]

Studia o segue corsi di formazione	1 _  (passare a Sezione GIG)
Malattia, problemi di salute personali	2 _  (passare a Sezione GIG)
Si prende cura dei figli e/o di altri familiari non autosufficienti	3 _
Altri motivi familiari (ad esempio si occupa della casa, è in attesa di un figlio, vuole più tempo per la famiglia)	4 _  (passare a Sezione GIG)
Fa volontariato	5 _  (passare a Sezione GIG)
Altri motivi personali (ad esempio vuole più tempo per sé stesso)	6 _  (passare a Sezione GIG)
Deve dare un preavviso	7 _  (passare a Sezione GIG)
Altri motivi (specificare)(QD13_a _____)	996 _  (passare a Sezione GIG)
Non sa	997 _  (passare a Sezione GIG)

**QD14** Perché "NOME" non ricorre (o non ricorre di più) dei servizi pubblici o privatistici affidare la cura di figli o di altri familiari bisognosi di assistenza? (Consideri anche baby-sitter o assistenti a pagamento).

*Visualizzare la modalità 997 solo se QA03<>1, cioè solo in caso di intervista proxy*

[NEEDCARE]

**ATTENZIONE: SE I MOTIVI SONO PIU' DI UNO, CHIEDERE ALL'INTERVISTATO DI SCEGLIERE IL MOTIVO PRINCIPALE**

#### LEGGERE LE RISPOSTE

I servizi non sono disponibili/adequati	1 _
I costi dei servizi non sono sostenibili	2 _
Preferisco occuparmene personalmente	3 _
Non uso i servizi per altri motivi (specificare QD14_a)	996 _
Non sa	997 _

## SEZIONE GIG

### Occupati in piattaforma

*Per gli occupati 16-74 anni e coloro che hanno svolto lavori occasionali nel mese precedente l'intervista (esclusa la settimana di riferimento)*

**Somministrare la sezione GIG solo se  $16 \leq \text{QSF14} \leq 74$  e:**

**(QB05=2 o QB07=2) ovvero nelle quattro settimane ha dedicato almeno un'ora del suo tempo a piccoli lavori occasionali guadagnando qualcosa ma non nella settimana di riferimento oppure fa lavori occasionali ma non ha svolto attività nella settimana di riferimento**

**OPPURE**

**Se QB11<>BLANK cioè occupato**

**Se (QC03=4,7) oppure (QC03=5,6 e QC04=1), cioè se è imprenditore, coadiuvante o libero professionista con dipendenti, porre GIG01=5 e passare a sezione F**

**GIG01.α** "NOME" utilizza una piattaforma digitale per ottenere **INCARICHI DI LAVORO** (ad esempio fornire servizi digitali o consegnare pasti o altri prodotti)? Non consideri software aziendali o sistemi informatici che usa per la sua attività inclusi programmi per la gestione del calendario/appuntamenti. (Esempi di piattaforme digitali: Deliveroo, Foodora, Upwork)

*Se QB11=1,997 cioè svolge un solo lavoro o non sa OPPURE se QB05=2 cioè ha svolto un lavoretto nelle tre settimane precedenti quella di riferimento oppure QB07=2 cioè svolge lavori occasionali ma nella settimana di riferimento non è impegnato*

**GIG01.β** Per almeno uno dei lavori di cui mi ha parlato, "NOME" utilizza una piattaforma digitale per ottenere **INCARICHI DI LAVORO** (ad esempio fornire servizi digitali o consegnare altri prodotti)? Non consideri software aziendali o sistemi informatici che usa per la sua attività, inclusi programmi per la gestione del calendario/appuntamenti).

(Esempi di piattaforme digitali: Deliveroo, Foodora, Upwork)

*Se QB11=2,3 cioè svolge 2 o più lavori*

*Visualizzare in tutti i casi la modalità 997 solo se QA03<>1*

**[SE QB11=2,3 CIOÈ SVOLGE 2 O PIÙ LAVORI]: ATTENZIONE: se l'intervistato utilizza piattaforme per più di un lavoro fornire la risposta dando la priorità al primo o al secondo lavoro**

Sì	1 _
Sì, per il primo [visualizzare contenuto QC01]	2 _
Sì, per il secondo lavoro [visualizzare contenuto QD01]	3 _
Sì, per il terzo	4 _
No	5 _   (Se QB11<>BLANK cioè è occupato passare a sez.F; altrimenti se QB05=2 o QB07=2 passare a sez. E)
Non sa	997 _   (Se QB11<>BLANK cioè è occupato passare a sez.F; altrimenti se QB05=2 o QB07=2 passare a sez. E)

**GIG02** Mi può dire quali incarichi di lavoro [NOME] ottiene tramite la piattaforma digitale?

*Visualizzare la modalità 997 solo se QA03<>1*

<i>Fornire servizi come lavori di traduzione, programmazione, grafica</i>	1	<input type="checkbox"/>
<i>Fornire servizi come lavori di pulizia, baby-sitting, riparazioni</i>	2	<input type="checkbox"/>
<i>Consegna o trasporto merci</i>	3	<input type="checkbox"/>
<i>Consegna pasti</i>	4	<input type="checkbox"/>
<i>Trasporto persone (es. Uber)</i>	5	<input type="checkbox"/>
<i>Affitto appartamenti/stanze (es. Airbnb)</i>	6	<input type="checkbox"/>
<i>Altro (specificare GIG02_a _____)</i>	996	<input type="checkbox"/>
<i>Non sa</i>	997	<input type="checkbox"/>

**GIG03** Mi può dire il nome della piattaforma/società che utilizza [NOME] per svolgere questo lavoro?

**ATTENZIONE (SE NECESSARIO LEGGERE):** se utilizza più di una piattaforma, scegliere la principale ovvero quella a cui si dedica solitamente più tempo o da cui trae il maggior guadagno

**ATTENZIONE:** digitare il nome della piattaforma, se non presente digitare altro e compilare il campo aperto

*Aprire l'allegato Piattaforme per la codifica*

## SEZIONE E

### Precedenti Esperienze di Lavoro

*Per i non occupati 16 – 89 anni*

**Se QSF14=15, cioè per le persone di 15 anni, porre QE01=4, e passare a sez F**

**Somministrare la sezione E se (QB01=2 e QB02=2 e QB03=2 e QB04=2,3) cioè non ha un lavoro, non è coadiuvante, non ha un lavoro da cui è assente, non ha un lavoretto oppure se (QB05=2) ha un lavoretto ma non nella SR, oppure (QB03=1 e QB06=12) cioè è assente perché deve iniziare un lavoro in futuro, oppure (QB07=2) è assente per lavoro occasionale ma non ha impegni nella SR oppure se (QB09=2 e QB08=4,blank) ha un lavoro ma è assente da più di tre mesi e se in congedo non percepisce retribuzione oppure se (QB10=2) cioè ha un lavoro stagionale che non la/o impegna durante il periodo di interruzione [e cioè se QB11=blank]**

**QE01.α (E1)** Nel corso della sua vita, “NOME” ha mai svolto un lavoro continuativo o un lavoro occasionale? Consideri il lavoro da cui ha ricevuto un guadagno o il lavoro non pagato solo se effettuato presso l'azienda di un familiare.

*se (QB01=2 e QB02=2 e QB03=2 e QB04=2,3) o (QB03=1 e QB06=12) cioè non è occupato*

**QE01.β (E1)** Le esperienze di lavoro che “NOME” ha avuto nella vita sono state continuative o occasionali ?

*Se (QB05=2) ha un lavoretto ma non nella SR oppure (QB07=2) è assente per lavoro occasionale ma non ha impegni nella SR oppure (QB09=2 e QB08=4,blank) ha un lavoro ma è assente da più di tre mesi e se in congedo non percepisce retribuzione oppure (QB10=2) cioè ha un lavoro stagionale che non la/o impegna durante il periodo di interruzione*

**ATTENZIONE: Per lavoro occasionale si intende un lavoro che non ha caratteristiche di continuità. I lavori occasionali sono definiti come quelli di durata inferiore ai tre mesi (sia a tempo parziale sia a tempo pieno, con o senza un contratto). I lavori stagionali (o assimilabili) che durano meno di tre mesi anche se svolti per diversi anni consecutivi devono essere considerati occasionali.**

Esperienze di lavoro continuative

1|\_|

Esperienze di lavoro occasionali

2|\_|

Sia esperienze continuative sia occasionali

3|\_|

Nessuna esperienza di lavoro

4|\_| (passare a QF04)

[EXISTPR]

**Se QE02\_PI <>blank, 997 porre il quesito; Se QE02\_PI= 997 vai a QE03c; altrimenti passare a QE02**

**QE02c (E2c)** Mi conferma che ha smesso di lavorare nel [mese di QE04\_PI del ] [QE02\_PI]?

*Visualizzare nel testo della domanda “mese di QE04\_PI del” solo se QE04\_PI<>blank*

Conferma

1|\_|(registrare QE02=QE02\_PI come specificato e seguire i relativi salti)

Non Conferma

2|\_|

[YEARPR]

**QE02.α (E2)** “NOME” in che anno ha smesso di lavorare?

*Se (QB01=2 e QB02=2 e QB03=2 e QB04=2,3) cioè non è occupato*

**QE02.β** Considerando l'ultimo lavoro, “NOME” quando ha smesso di lavorare? (Indichi l'anno)

*Se (QB05=2) ha un lavoretto ma non nella SR oppure (QB07=2) è assente per lavoro occasionale ma non ha impegni nella SR oppure (QB09=2 e QB08=4,blank) ha un lavoro ma è assente da più di tre mesi e se in congedo*

*non percepisce retribuzione oppure (QB10=2) cioè ha un lavoro stagionale che non la/o impegna durante il periodo di interruzione; Oppure Se QE02c=2 cioè non conferma.*

[YEARPR]

Anno                   |\_|\_|\_| se (ANNO INDAGINE- QE02)<3 passare a QE04;  
                           |\_|\_|\_| se (ANNO INDAGINE- QE02)>7 passare a sezione F;  
                           altrimenti passare a QE05

Non sa                 ||9|9|Z|

**Se QE03\_PI <>blank porre il quesito altrimenti passare a QE03**

**QE03c** Mi conferma che ha smesso di lavorare quando aveva [QE03\_PI] anni?

[YEARPR]

Conferma            1|\_| (registrare QE03=QE03\_PI come specificato e seguire i relativi salti)  
 Non Conferma      2|\_|

**QE03 (E3)** Si ricorda quanti anni aveva?

[YEARPR]

Età                   |\_|\_|\_| se (QSF14-QE03)<3 passare a QE04;  
                           |\_|\_|\_| se (QSF14- QE0E3)>7 passare a sezione F;  
                           altrimenti passare a QE05.

**QE04 (E4)** In che mese?

*Visualizzare la modalità 997 solo se QA03<>1, cioè solo in caso di intervista proxy*

[MONTHPR]

Mese                 |\_|\_|\_|  
 Non sa               |9|9|Z|

**QE05.α (E9)** Che professione svolgeva? Consideri l'ultimo lavoro svolto

*Se (QB01=2 e QB02=2 e QB03=2 e QB04=2,3) cioè non è occupato*

**QE05.β** In che cosa consiste il suo lavoro? Qual è il nome della sua professione?

*Se (QB05=2) ha un lavoretto ma non nella SR oppure (QB07=2) è assente per lavoro occasionale ma non ha impegni nella SR oppure (QB09=2e QB08=4,blank) ha un lavoro ma è assente da più di tre mesi e se in congedo non percepisce retribuzione oppure (QB10=2) cioè ha un lavoro stagionale che non la/o impegna durante il periodo di interruzione*

**QE06 (E10)** Codifica della professione

[ISCOPR3D]

QE06\_f   |\_|\_|\_|\_| (codice a 5 digit CP2011 della tabella professioni)

**QE07 (E6)** "NOME" svolgeva:

[STAPROPR]

**LEGGERE LE RISPOSTE**

Un lavoro come dipendente

1|\_| (passare a QE09)

Un lavoro di:

Collaborazione coordinata e continuativa (con o senza progetto)

2|\_| (passare a QE09)

Prestazione d'opera occasionale

3|\_| (passare a QE09)

Un lavoro autonomo come:

Imprenditrice/ore

4|\_|

Libera/o professionista

5|\_|

Lavoratrice/ore in proprio

6|\_|

Coadiuvante nell'azienda di un familiare(non retribuita/o)

7|\_| (passare a QE09)

**QE08 (E8)** Aveva dei dipendenti? Non consideri i familiari o le altre persone che la aiutavano senza essere pagati.

[STAPROPR]

Sì 1|\_|

No 2|\_|

**QE09.α (E12)** Qual era l'attività svolta dall'Ente o Azienda presso la quale "NOME" lavorava? (Indichi i principali beni e/o servizi prodotti)

*Se QE07=1,2,3,7 cioè per i lavoratori dipendenti, i collaboratori oi coadiuvanti;*

**QE09.β** Qual era l'attività principale che "NOME" svolgeva e quali erano i beni e/o servizi prodotti?

*Se QE07=4,5,6 cioè per i lavoratori autonomi;*

---



---

**QE10 (E13)** Codifica dell'attività economica

[NACEPR2D]

QE10\_f |\_|\_|\_|\_|\_|\_| (codice a 6 digit ATECO 2007 della tabella Ateco)

**Se QE07 <> 1 cioè era un lavoratore autonomo salta il quesito e passa alla QE12; altrimenti porre il quesito**

**QE11 (E14) Qual è il motivo principale per cui "NOME" ha smesso di lavorare?**

[LEAVREAS]

Licenziamento o mobilità (anche per fallimento o chiusura attività della ditta in cui lavorava)	1_   (passare a QE13)
Lavoro a termine (compreso lavoro occasionale e stagionale)	2_   (passare a QE13)
Perdita del lavoro in seguito alla nascita di una/un figlia/o (o gravidanza)	3_   (passare a QE13)
Perché ha scelto di prendersi cura dei figli e/o di altri familiari non autosufficienti	4_   (passare a QE13)
Altri motivi familiari (esclusa maternità, cura dei figli o di altri familiari)	5_   (passare a QE13)
Studio o formazione professionale	6_   (passare a QE13)
Malattia, problemi di salute personali	7_   (passare a QE13)
Pensionamento	8_   (passare a QE13)
Altri motivi personali	9_   (passare a QE13)
Altri motivi (specificare)(QE11_a) _____	996_   (passare a QE13)

**Se QE07 <> 1 cioè autonomo e**

- **(QB07=2 oppure QB10=2) cioè assente per lavoro occasionale o stagionale senza impegni durante il periodo di interruzione porre QE12=2;**
- **Altrimenti porre il quesito**

**QE12 (E15) Qual è il motivo principale per cui "NOME" ha concluso la sua attività lavorativa?**

[LEAVREAS]

Chiusura o cessazione attività (compreso il passaggio della ditta ad altro familiare)	1_   (passare a sezione F)
Lavoro a termine (compreso lavoro occasionale e stagionale)	2_   (passare a sezione F)
Interruzione dell'attività in seguito alla nascita di un/a figlia/o (o gravidanza)	3_   (passare a sezione F)
Perché ha scelto di prendersi cura dei figli e/o di altri familiari non autosufficienti	4_   (passare a sezione F)
Altri motivi familiari (esclusa maternità, cura dei figli o di altri familiari)	5_   (passare a sezione F)
Studio o formazione professionale	6_   (passare a sezione F)
Malattia, problemi di salute personali	7_   (passare a sezione F)
Pensionamento	8_   (passare a sezione F)
Altri motivi personali	9_   (passare a sezione F)
Altri motivi (specificare)(QE12_a) _____	996_   (passare a sezione F)

**Se QE11=2 porre QE13=1 passare a sezione F**

**QE13 (E20) Il suo lavoro era a termine (lavoro a tempo determinato), oppure non aveva una scadenza (lavoro a tempo indeterminato)?**

*Visualizzare la modalità 997 solo se QA03<>1, cioè solo in caso di intervista proxy*

A termine (tempo determinato)	1_    (passare a sezione F)
Senza una scadenza (a tempo indeterminato)	2_    (passare a sezione F)
Non sa	997_    (passare a sezione F)



<b>SEZIONE F</b>
------------------

<b>Ricerca di Lavoro</b>
--------------------------

<i>Per le persone di 16 – 89 anni</i>
---------------------------------------

**Se QB11<>blank, cioè è occupato, passare a QF01; altrimenti passare a QF04**

**Se QSF14=15, cioè per le persone di 15 anni, porre QF04=2, QF07=3 QF10=2 QF13=1 e passare a sez J**

**Per gli occupati**

<b>QF01 (F1)</b> “NOME” cerca un altro lavoro?
------------------------------------------------

[LOOKOJ]

Si	1 _	
No	2 _	(passare a sezione J)

<b>QF02 (F2)</b> Sta cercando un nuovo lavoro o un secondo lavoro (da aggiungere a quello attuale)?
-----------------------------------------------------------------------------------------------------

<i>Un nuovo lavoro</i>	1 _
<i>Un secondo lavoro (da aggiungere a quello attuale)</i>	2 _

<b>QF02A (F2)</b> Nelle 4 settimane che vanno “DAL... AL...” ha fatto qualcosa per cercare lavoro?
----------------------------------------------------------------------------------------------------

[LOOKOJ]

Si	1 _
No	2 _

<b>QF03 (F3)</b> Qual è il motivo principale per cui “NOME” cerca un altro lavoro?
------------------------------------------------------------------------------------

<i>Lavoro attuale a termine (lavoro a tempo determinato)</i>	1 _  (passare a sezione J)
<i>Teme di perdere l'attuale lavoro</i>	2 _  (passare a sezione J)
<i>Considera l'attuale lavoro occasionale</i>	3 _  (passare a sezione J)
<i>Guadagnare di più</i>	4 _  (passare a sezione J)
<i>Raggiungere più facilmente il luogo di lavoro</i>	5 _  (passare a sezione J)
<i>Orario più adatto a prendersi cura dei figli e/o di altri familiari</i>	6 _  (passare a sezione J)
<i>Orario diverso per altri motivi</i>	7 _  (passare a sezione J)
<i>Cerca un lavoro più qualificante per le proprie capacità/competenze e con maggiori prospettive di carriera</i>	8 _  (passare a sezione J)
<i>Cerca un lavoro più adatto alle proprie condizioni di salute</i>	9 _  (passare a sezione J)
<i>Altri motivi (specificare)(QF3_a)</i>	996 _  (passare a sezione J)

**Per i non occupati****Se QB11=blank e 16<=QSF14<=74, cioè se non è occupato e ha tra 16 e 74 anni****QF04 (F7) "NOME" cerca un lavoro?**

[SEEKWORK]

Si 1|\_|  
 No 2|\_| (passare a QF07)

**QF05 (F8) Nelle 4 settimane che vanno "DAL... AL..." ha fatto qualcosa per cercare lavoro?**

[SEEKWORK]

Si 1|\_| (passare a Script QF15)  
 No 2|\_|

**QF06 (F9) Quanti mesi sono passati dall'ultima volta che ha fatto qualcosa per cercare lavoro?***Visualizzare la modalità 997 solo se QA03<>1, cioè solo in caso di intervista proxy*

Mesi |\_|\_|\_|  
 Meno di un mese |0|0|0|  
 Non ha ancora iniziato a cercare lavoro |9|9|5|  
 Non sa |9|9|7|

**QF07 (F10) Qual è il motivo principale per cui "NOME" non ha cercato un lavoro nelle 4 settimane che vanno "DAL... AL..."?***Visualizzare la modalità 997 solo se QA03<>1, cioè solo in caso di intervista proxy*

[SEEKWORK, SEEKREAS]

Ritiene di non riuscire a trovare lavoro 1|\_|  
 Ha già un lavoro che inizierà in futuro (compresi gli stagionali) 2|\_| (passare a QF39)  
 Studia o segue corsi di formazione 3|\_| (passare a QF10)  
 Malattia, problemi di salute personali 4|\_| (passare a QF10)  
 Si prende cura dei figli e/o di altri familiari non autosufficienti 5|\_| (passare a QF09)  
 Altri motivi familiari (ad esempio fa la casalinga/o, in attesa di un figlio, vuole più tempo per la famiglia) 6|\_| (passare a QF10)  
 Fa volontariato 7|\_| (passare a QF10)  
 Non gli interessa/non ne ha bisogno (anche per motivi di età) 8|\_| (passare a QF10)  
 Altri motivi personali(ad esempio vuole più tempo per sé stesso) 9|\_| (passare a QF10)  
 In attesa di tornare al suo posto di lavoro 10|\_| (passare a QF10)  
 Pensione da lavoro (anzianità o vecchiaia) 11|\_| (passare a QF10)  
 Sta aspettando gli esiti di passate azioni di ricerca 12|\_| (passare a QF10)  
 È in attesa di iniziare a ricevere la pensione 13|\_| (passare a QF10)  
 Altri motivi (specificare)(QF07\_a) 996|\_| (passare a QF10)  
 Non sa 997|\_| (passare a QF10)

**QF08 "NOME" ritiene di non riuscire a trovare un lavoro in generale o un lavoro adeguato alle sue esigenze?**

[SEEKREAS]

In generale 1|\_| (passare a QF10)  
 Adeguato alle sue esigenze 2|\_| (passare a QF10)

**QF09** Perché “NOME” non ricorre (o non ricorre di più) ai servizi pubblici o privati cui affidare la cura di figli o di altri familiari bisognosi di assistenza? Consideri anche baby-sitter o assistenti a pagamento.

*Visualizzare la modalità 997 solo se QA03<>1, cioè solo in caso di intervista proxy*

[NEEDCARE]

**ATTENZIONE: SE I MOTIVI SONO PIU' DI UNO, CHIEDERE ALL'INTERVISTATO DI SCEGLIERE IL MOTIVO PRINCIPALE**

**LEGGERE LE RISPOSTE**

<i>I servizi non sono disponibili/adequati</i>	1 _
<i>I costi dei servizi non sono sostenibili</i>	2 _
<i>Preferisco occuparmene personalmente</i>	3 _
<i>Non uso i servizi per altri motivi (specificare) (QF09_a) _____</i>	996 _
<i>Non sa</i>	997 _

**QF10.α (F12)** Anche se al momento non sta cercando lavoro, “NOME” vorrebbe comunque lavorare?

*Se QF04=2, cioè non cerca lavoro*

**QF10.β** Anche se nelle 4 settimane “DAL... AL...” non ha cercato lavoro, “NOME” vorrebbe comunque lavorare?

*Se QF04=1 e QF05=2, cioè non ha cercato lavoro nelle 4 settimane di riferimento*

[WANTWORK]

<i>Sì</i>	1 _
<i>No</i>	2 _  (passare a QF13)

**QF11 (F13)** Se “NOME” avesse trovato lavoro nella settimana “DA LUNEDI’ ... A DOMENICA...” avrebbe potuto iniziare in quella settimana o entro le due settimane successive?

[AVAILABLE]

<i>Sì</i>	1 _  (passare a sezione J)
<i>No</i>	2 _

**QF12 (F14) Per quale motivo non avrebbe potuto iniziare a lavorare?**

*Visualizzare la modalità 7 solo se QB03=1, cioè solo per chi è assente dal lavoro e non è occupato; visualizzare la modalità 997 solo se QA03<>1, cioè solo in caso di intervista proxy*

[AVAIRES]

Studia o segue corsi di formazione	1 _  (passare a sezione J)
Malattia, problemi di salute personali	2 _  (passare a sezione J)
Si prende cura dei figli e/o di altri familiari non autosufficienti	3 _  (passare a QF14)
Altri motivi familiari (ad esempio fa la casalinga/o, in attesa di un figlio, vuole più tempo per la famiglia)	4 _  (passare a sezione J)
Fa volontariato	5 _  (passare a sezione J)
Altri motivi personali (ad esempio vuole più tempo per sé stesso)	6 _  (passare a sezione J)
In attesa di tornare al suo posto di lavoro o deve dare un preavviso	7 _  (passare a sezione J)
Frequenta uno stage o un tirocinio	8 _  (passare a sezione J)
Altri motivi (specificare) (QF12_a) _____	996 _  (passare a sezione J)
Non sa	997 _  (passare a sezione J)

**Se QF07=8 cioè non ha cercato lavoro perché non gli interessa porre QF13=6 e passare a sezione J**

**QF13 Qual è il motivo principale per cui "NOME" non vorrebbe comunque lavorare?**

*Visualizzare la modalità 997 solo se QA03<>1, cioè solo in caso di intervista proxy*

[WANTREAS]

Studia o segue corsi di formazione	1 _  (passare a sezione J)
Malattia, problemi di salute personali	2 _  (passare a sezione J)
Si prende cura dei figli e/o di altri familiari non autosufficienti	3 _  (passare a QF14)
Altri motivi familiari (ad esempio fa la casalinga/o, in attesa di un figlio, vuole più tempo per la famiglia)	4 _  (passare a sezione J)
Fa volontariato	5 _  (passare a sezione J)
Non gli interessa/non ne ha bisogno (anche per motivi di età)	6 _  (passare a sezione J)
Altri motivi personali (ad esempio vuole più tempo per sé stesso)	7 _  (passare a sezione J)
Pensione da lavoro (anzianità o vecchiaia)	8 _  (passare a sezione J)
È in attesa di iniziare a ricevere la pensione	9 _  (passare a sezione J)
Frequenta uno stage o un tirocinio	10 _  (passare a sezione J)
Altri motivi (specificare) (QF13_a) _____	996 _  (passare a sezione J)
Non sa	997 _  (passare a sezione J)

**Se QF07=5 e (QF12=3 oppure QF13=3) porre QF14=QF09 altrimenti porre il quesito;**

**QF14 Perché "NOME" non ricorre (o non ricorre di più) ai servizi pubblici o privati cui affidare la cura di figli o di altri familiari bisognosi di assistenza? Consideri anche baby-sitter o assistenti a pagamento.**

*Visualizzare la modalità 997 solo se QA03<>1, cioè solo in caso di intervista proxy*

[NEEDCARE]

**ATTENZIONE: SE I MOTIVI SONO PIU' DI UNO, CHIEDERE ALL'INTERVISTATO DI SCEGLIERE IL MOTIVO PRINCIPALE**

**LEGGERE LE RISPOSTE**

I servizi non sono disponibili/adequati	1 _  (passare a sezione J)
I costi dei servizi non sono sostenibili	2 _  (passare a sezione J)
Preferisco occuparmene personalmente	3 _  (passare a sezione J)
Non uso i servizi per altri motivi (specificare) (QF14_a) _____	996 _  (passare a sezione J)
Non sa	997 _  (passare a sezione J)

**Script QF15.** Le leggo ora alcune domande che riguardano diversi modi per cercare lavoro.

**QF15 (F16)** Nelle 4 settimane "DAL... AL..." "NOME" ha avuto contatti con un Centro pubblico per l'impiego per cercare lavoro? Consideri anche il contatto via Internet.

**ATTENZIONE: il contatto non deve fare riferimento ad azioni amministrative obbligatorie che non sono direttamente finalizzate alla ricerca di un lavoro, da escludere anche i contatti per la richiesta di sussidi di disoccupazione o reddito di cittadinanza**

[ACTMETNE]

Si                    1|\_|  
No                    2|\_|

**QF16 (F17)** Nelle 4 settimane "DAL... AL..." "NOME" ha sostenuto un colloquio di lavoro o una selezione presso datori di lavoro/aziende privati?

[ACTMETNE]

Si                    1|\_|  
No                    2|\_|

**QF17 (F22)** (Nelle 4 settimane "DAL... AL...") "NOME" ha fatto domande di lavoro e/o contattato datori di lavoro/aziende privati?

[ACTMETNE]

Si                    1|\_|  
No                    2|\_|

**QF18 (F18)** (Nelle 4 settimane "DAL... AL...") "NOME" ha sostenuto le prove scritte e/o orali di un concorso pubblico?

[ACTMETNE]

Si                    1|\_|  
No                    2|\_|

**QF19 (F19)** (Nelle 4 settimane "DAL... AL...") "NOME" ha inviato una domanda per partecipare ad un concorso pubblico?

[ACTMETNE]

Si                    1|\_|  
No                    2|\_|

**QF20 (F20)** (Nelle 4 settimane "DAL... AL...") "NOME" ha messo inserzioni o ha risposto ad annunci su giornali o siti specializzati, anche online?

ACTMETNE]

Si                    1|\_|  
No                    2|\_|

**QF21 (F21)** (Nelle 4 settimane "DAL... AL...") "NOME" ha esaminato offerte di lavoro su giornali o siti specializzati, anche online?

ACTMETNE]

Si                    1|\_|  
No                    2|\_|

**QF22 (F22)** (Nelle 4 settimane “DAL... AL...” “NOME” ha inviato, consegnato o aggiornato il suo curriculum, anche online? (Escluso il sito web del Centro pubblico per l’impiego)

[ACTMETNE]

Si 1|\_|  
No 2|\_|

**QF23 (F23)** (Nelle 4 settimane “DAL... AL...” “NOME”) si è rivolta/o a parenti o familiari per ottenere lavoro?

[ACTMETNE]

Si 1|\_|  
No 2|\_|

**QF24 (F23a)** (“Nelle 4 settimane “DAL... AL...” “NOME”) si è rivolta/o ad amici, conoscenti, ex colleghi per trovare lavoro?

[ACTMETNE]

Si 1|\_|  
No 2|\_|

**QF25 (F25)** (Nelle 4 settimane “DAL... AL...” “NOME”) ha avuto contatti con una società privata di intermediazione/agenzia di somministrazione?

[ACTMETNE]

Si 1|\_|  
No 2|\_|

**QF26 (F26)** (Nelle 4 settimane “DAL... AL...” “NOME”) ha cercato terreni, locali, attrezzature per avviare una attività autonoma?

[ACTMETNE]

Si 1|\_|  
No 2|\_|

**QF27 (F27)** (Nelle 4 settimane “DAL... AL...” “NOME”) ha chiesto permessi, licenze, finanziamenti per avviare una attività autonoma?

[ACTMETNE]

Si 1|\_|  
No 2|\_|

**QF28 (F28)** (Nelle 4 settimane “DAL... AL...” “NOME”) ha fatto altre azioni di ricerca di lavoro, non comprese tra quelle precedenti?

**ATTENZIONE: è esclusa l'attesa di risultati di precedenti azioni di ricerca (concorsi, colloqui di lavoro, etc.)**

Si (specificare) (QF28\_a) \_\_\_\_\_ 1|\_|  
No \_\_\_\_\_ 2|\_|

**QF29 (F24)** Nelle 4 settimane “DAL... AL...” “NOME”) ha utilizzato Internet per effettuare una di queste azioni per cercare lavoro?

Si 1|\_|  
No 2|\_|

**QF30 (F29)** Nelle 4 settimane “DAL... AL...” “NOME” è stata/o in attesa di risultati di concorsi pubblici, risposte da aziende, da privati e/o di una chiamata dal Centro per l'Impiego? (Possibili più risposte)

*Visualizzare la modalità 997 solo se QA03<>1, cioè solo in caso di intervista proxy  
I seguenti gruppi di modalità sono incompatibili tra loro (1 o 2 o 3) con (4 o 997)*

**POSSIBILI PIÙ RISPOSTE**

Sì, in attesa di risultati di concorsi pubblici	1 _
Sì, in attesa di risposte da aziende, da privati	2 _
Sì, in attesa di una chiamata dal centro per l'impiego	3 _
No	4 _
Non sa	997 _

*Se (da QF15 a QF27 sono tutte uguali a 2) e (QF30<>4 o 997), cioè se è non occupato, dichiara di aver fatto qualcosa per cercare lavoro ma nelle ultime 4 settimane non ha effettuato azioni di ricerca e ha dichiarato che era in attesa di risultati di precedenti ricerche, passare a QF31; altrimenti passare a QF32*

**QF31 (F30)** “NOME” ha già trovato un lavoro che deve iniziare?

[SEEKWORK]

Sì	1 _  (passare a QF39)
No	2 _

**QF32 (F31)** Da quanti mesi “NOME” sta cercando lavoro?

**ATTENZIONE: nel caso di frazione di mese arrotondare per difetto (per esempio 1 mese e 10 giorni scrivere 1)**

*Visualizzare la modalità 997 solo se QA03<>1, cioè solo in caso di intervista proxy*

[SEEKDUR]

Meno di un mese	_ _ 0
Mesi	_ _
Non sa	9 9 Z

**QF32A (F32)** “NOME” immediatamente prima di iniziare a cercare un lavoro:

**ATTENZIONE: INDICARE MODALITÀ PREVALENTE**

**LEGGERE LE RISPOSTE**

Studiava	1 _
Lavorava	2 _
Si prendeva cura della casa e/o dei familiari	3 _
In altra condizione	4 _

**QF33 (F33)** Se “NOME” avesse trovato lavoro nella settimana “DA LUNEDI’ ... A DOMENICA...” avrebbe potuto iniziare in quella settimana o entro le due settimane successive?

[AVAILABLE]

Sì	1 _  (passare a QF36)
No	2 _

**QF34 (F34)** Per quale motivo non avrebbe potuto iniziare a lavorare?

*visualizzare la modalità 997 solo se QA03<>1, cioè solo in caso di intervista proxy*

[AVAIREAS]

Studia o segue corsi di formazione	1 _  (passare a sezione J)
Malattia, problemi di salute personali	2 _  (passare a sezione J)
Si prende cura dei figli e/o di altri familiari non autosufficienti	3 _
Altri motivi familiari (ad esempio fa la casalinga/o, in attesa di un figlio, vuole più tempo per la famiglia)	4 _  (passare a sezione J)
Fa volontariato	5 _  (passare a sezione J)
Altri motivi personali (ad esempio vuole più tempo per sé stesso)	6 _  (passare a sezione J)
Deve dare un preavviso, deve o vuole concludere il lavoro già iniziato	7 _  (passare a sezione J)
Frequenta uno stage o un tirocinio	8 _  (passare a sezione J)
Altri motivi (specificare) (QF34_a) _____	996 _  (passare a sezione J)
Non sa	997 _  (passare a sezione J)

**QF35** Perché "NOME" non ricorre (o non ricorre di più) ai servizi pubblici o privati cui affidare la cura di figli o di altri familiari bisognosi di assistenza? Consideri anche baby-sitter o assistenti a pagamento.

*Visualizzare la modalità 997 solo se QA03<>1, cioè solo in caso di intervista proxy*

**ATTENZIONE: SE I MOTIVI SONO PIU' DI UNO, CHIEDERE ALL'INTERVISTATO DI SCEGLIERE IL MOTIVO PRINCIPALE**

[NEEDCARE]

#### LEGGERE LE RISPOSTE

I servizi non sono disponibili/adequati	1 _  (passare a sezione J)
I costi dei servizi non sono sostenibili	2 _  (passare a sezione J)
Preferisco occuparmene personalmente	3 _  (passare a sezione J)
Non uso i servizi per altri motivi (specificare) (QF35_a) _____	996 _  (passare a sezione J)
Non sa	997 _  (passare a sezione J)

**QF36 (F36)** "NOME" sta cercando un lavoro a tempo pieno o part-time (a tempo parziale)?

Tempo pieno	1 _
Part-time (a tempo parziale)	2 _
Senza preferenze	3 _

**Porre solo se wave\_quartina=2;**

**QF37.α** Supponendo che il lavoro a tempo pieno fosse di 40 ore settimanali, qual è la retribuzione minima netta al mese che "NOME" sarebbe disposta/o ad accettare?

*Se QF36=1,3 cioè a tempo pieno o senza preferenze*

**QF37.β** Supponendo che il lavoro part time fosse di 20 ore settimanali, qual è la retribuzione minima netta al mese che "NOME" sarebbe disposta/o ad accettare?

*Se QF36=2, cioè a tempo parziale*

Reddito mensile |\_|\_|.|\_|\_|\_|,00 €

Non sa 997|\_|



**QF38 (F41) “NOME”** Sarebbe disposta/o a lavorare:

*Visualizzare la modalità 997 solo se QA03<>1, cioè solo in caso di intervista proxy*

**LEGGERE LE RISPOSTE**

Soltanto nel comune di residenza	1 _  (passare a sezione J)
In altro comune raggiungibile giornalmente	2 _  (passare a sezione J)
Ovunque, in Italia	3 _  (passare a sezione J)
Ovunque, anche all'estero	4 _  (passare a sezione J)
Non sa	997 _  (passare a sezione J)

**Per chi inizierà un'attività in futuro**

*Se QF07=2 o QF31=1, cioè i non occupati che hanno già un lavoro che inizierà in futuro porre il quesito;*

**QF39 (F43)** Per quanti mesi ha cercato lavoro prima di trovare questo che sta per iniziare?

**ATTENZIONE: nel caso di frazione di mese arrotondare per difetto (per esempio 1 mese e 10 giorni scrivere 1)**

*Visualizzare la modalità 997 solo se QA03<>1, cioè solo in caso di intervista proxy*

[SEEK DUR]

Mesi	_ _ _
Meno di un mese	_ _ 0
Non ha fatto azioni di ricerca per trovare il lavoro che sta per iniziare	9 9 5
Non sa	9 9 7

**QF40 (F44)** Immediatamente prima di iniziare a cercare questo lavoro “NOME”:

*Se QF39=995, nel testo della domanda sostituire “iniziare a cercare” con “trovare”*

**ATTENZIONE: INDICARE MODALITÀ PREVALENTE**

**LEGGERE LE RISPOSTE**

Studiava	1 _
Lavorava	2 _
Si prendeva cura dei figli e/o di altri familiari	3 _
In altra condizione	4 _

**QF41 (NEW)** “NOME” ha iniziato questo lavoro tra domenica [DOMENICA] e oggi[DATA\_INTERVISTA]?

[SEEK WORK]

Sì	1 _  (passare a QF43)
No	2 _

**QF42 (F45)** “NOME” inizierà questo lavoro entro il [DOMENICA+90gg]?

[SEEK WORK]

Sì	1 _
No	2 _

**QF43 (F46)** Se “NOME” avesse trovato lavoro nella settimana “DA LUNEDI’ ... A DOMENICA...” avrebbe potuto iniziare in quella settimana o entro le due settimane successive?

[AVAILABLE]

Sì	1 _  (passare a sezione J)
No	2 _

**QF44 (F47) Per quale motivo non avrebbe potuto iniziare a lavorare?***visualizzare la modalità 997 solo se QA03<>1, cioè solo in caso di intervista proxy*

[AVAIREAS]

<i>Studia o segue corsi di formazione</i>	1 _  (passare a sezione J)
<i>Malattia, problemi di salute personali</i>	2 _  (passare a sezione J)
<i>Si prende cura dei figli e/o di altri familiari non autosufficienti</i>	3 _
<i>Altri motivi familiari (ad esempio fa la casalinga/o, in attesa di un figlio, vuole più tempo per la famiglia)</i>	4 _  (passare a sezione J)
<i>Fa volontariato</i>	5 _  (passare a sezione J)
<i>Non gli interessa/non ne ha bisogno (anche per motivi di età)</i>	6 _  (passare a sezione J)
<i>Altri motivi personali (ad esempio vuole più tempo per sé stesso)</i>	7 _  (passare a sezione J)
<i>Deve dare un preavviso, deve o vuole concludere il lavoro già iniziato</i>	8 _  (passare a sezione J)
<i>Frequenta uno stage o un tirocinio</i>	9 _  (passare a sezione J)
<i>Altri motivi (specificare) (QF44_a) _____</i>	996 _  (passare a sezione J)
<i>Non sa</i>	997 _  (passare a sezione J)

**QF45 Perché "NOME" non ricorre (o non ricorre di più) ai servizi pubblici o privati cui affidare la cura di figli o di altri familiari bisognosi di assistenza? Consideri anche baby-sitter o assistenti a pagamento.***Visualizzare la modalità 997 solo se QA03<>1, cioè solo in caso di intervista proxy***ATTENZIONE: SE I MOTIVI SONO PIU' DI UNO, CHIEDERE ALL'INTERVISTATO DI SCEGLIERE IL MOTIVO PRINCIPALE**

[NEEDCARE]

**LEGGERE LE RISPOSTE**

<i>I servizi non sono disponibili/adequati</i>	1 _  (passare a sezione J)
<i>I costi dei servizi non sono sostenibili</i>	2 _  (passare a sezione J)
<i>Preferisco occuparmene personalmente</i>	3 _  (passare a sezione J)
<i>Non uso i servizi per altri motivi (specificare) (QF45_a) _____</i>	996 _  (passare a sezione J)
<i>Non sa</i>	997 _  (passare a sezione J)

**SEZIONE J****Condizione autopercepita e pensione***Per le persone di 15-89 anni***QJ01.α (I1)**

Passiamo ora a parlare di come [NOME] si percepisce, al di là di quello che ha dichiarato fino ad ora. In generale "NOME" si considera occupata/o, disoccupata/o, ritirata/o dal lavoro, inabile al lavoro, studentessa/e o casalinga/o?

*Se QSF14>15, cioè le persone con più di 15 anni*

**QJ01.β (I1)**

Cominciamo a parlare di come [NOME] si percepisce. "NOME" si considera occupata/o, disoccupata/o, ritirata/o dal lavoro, inabile al lavoro, studentessa/e? o casalinga/o?

*Se QSF14=15, cioè per le persone di 15 anni*

[MAINSTAT]

**ATTENZIONE: indicare la condizione unica o prevalente (in caso di più condizioni)**

Occupata/o	1 _  (se QF07=11 o QF13=8 ossia non cerca perché in pensione, oppure QE11=8 o QE12=8 cioè in pensione oppure QSF14>54 passare a QJ02; altrimenti vai a sez.G)
Disoccupata/o	2 _  (se QF07=11 o QF13=8 non cerca perché in pensione oppure QE11=8 o QE12=8 cioè pensione oppure QSF14>54 passare a QJ02; altrimenti vai a sez.G)
Ritirata/o dal lavoro	3 _
Inabile al lavoro, per problemi di salute di lunga durata	4 _  (se QF07=11 o QF13=8 ossia non cerca perché in pensione oppure QE11=8 o QE12=8 cioè in pensione oppure QSF14>54 passare a QJ02; altrimenti vai a sez.G)
Studentessa/e	5 _  se QSF14>54 passare a QJ02; altrimenti vai a sez.G)
Casalinga/o	6 _  (se QF07=11 o QF13=8 ossia non cerca perché in pensione, oppure QE11=8 o QE12=8 cioè in pensione oppure QSF14>54 passare a QJ02; altrimenti vai a sez.G)
In altra condizione (specificare) )(QJ01_a)____	7 _  (se QF07=11 o QF13=8 ossia non cerca perché in pensione oppure QE11=8 o QE12=8 cioè in pensione oppure QSF14>54 passare a QJ02; altrimenti vai a sez.G)

**Se QE01=4 cioè non ha mai lavorato nella vita saltare il quesito e passare a sezione G**

**QJ02.α (I1BIS)** "NOME" percepisce una pensione DA LAVORO (anzianità o vecchiaia)?

*Se QJ01=3,7 cioè se è ritirato dal lavoro o in altra condizione*

**QJ02.β** Nonostante sia [QJ01], "NOME" percepisce una pensione DA LAVORO (anzianità o vecchiaia)?

*Se QJ01=1,2,4,5,6 cioè se è occupato, disoccupato, inabile al lavoro, studentessa/e o casalinga/o*

*Visualizzare la modalità 997 solo se QA03<>1, cioè solo in caso di intervista proxy*

Si	1 _
No	2 _  (passare a sezione G)
Non sa	997 _  (passare a sezione G)

**Se QJ03\_PI <>blank,997 e QJ02=1 porre il quesito, altrimenti passare a QJ03**

**QJ03c(I2c)** Mi conferma che "NOME" ha iniziato a ricevere la pensione quando aveva [QJ03\_PI] anni?

Conferma 1|\_| (registrare QJ03=QJ03\_PI e passare a sezione G)  
Non Conferma 2|\_|

**QJ03(I2)** Quanti anni aveva quando ha iniziato a ricevere la pensione?

Età |\_|\_|\_| (passare alla sezione G)  
Non sa |9|9|7|

**Se (QJ04\_PI<>blank,997) e QJ02=1 porre il quesito, altrimenti passare a QJ04**

**QJ04c (I2Dc)** Mi conferma che "NOME" è andato in pensione nel [QJ04\_PI]?

Conferma 1|\_| (registrare QJ04= QJ04\_PI e passare a sezione G)  
Non Conferma 2|\_| (passare alla domanda QJ04)

**QJ04 (I2D)** Si ricorda allora in che anno "NOME" è andato in pensione?

*Visualizzare la modalità 997 solo se QA03<>1, cioè solo in caso di intervista proxy*

Anno |\_|\_|\_|\_|  
Non sa |9|9|7|

**SEZIONE G****Servizi per l'Impiego e agenzie per il lavoro***Per le persone di 15-74 anni***Se QSF14>74, cioè se ha più di 74 anni, saltare la sezione G e passare a sezione H****ScriptQG01**

Passiamo ora a parlare dei servizi per l'impiego.

**QG01 (G1)** "NOME" è mai stata/o in contatto con un Centro pubblico per l'Impiego?**ATTENZIONE: considerare solo i contatti effettuati per se stessi al fine di trovare lavoro o migliorare la propria condizione professionale. Escludere i contatti avuti da lavoratori autonomi per cercare personale per la propria azienda.***Visualizzare la modalità 997 solo se QA03<>1, cioè solo in caso di intervista proxy*

Si	1 _
No	2 _  (passare a QG04)
Non sa	997 _  (passare a QG04)

**QG02 (G3)** Quanto tempo è passato dall'ultima volta in cui "NOME" ha avuto contatti con un Centro pubblico per l'Impiego?*Visualizzare la modalità 997 solo se QA03<>1, cioè solo in caso di intervista proxy*

Meno di 1 mese	1 _
Da 1 a meno di 6 mesi	2 _
Da 6 a meno di 12 mesi	3 _
Da 1 a 3 anni	4 _
Da 3 o più anni	5 _ (passare a QG04)
Non sa	997 _

**QG03 (G4)** Qual è stato il motivo principale dell'ultimo contatto?**[REGISTER]****ATTENZIONE: INDICARE IL MOTIVO PREVALENTE***Visualizzare la modalità 997 solo se QA03<>1, cioè solo in caso di intervista proxy*

Effettuare o rinnovare la dichiarazione di disponibilità al lavoro (DID)	1 _
Reddito di cittadinanza (Patto per il lavoro, patto per l'inclusione sociale, impiego nei progetti utili per la collettività)	2 _
Ricerca di lavoro (scheda anagrafica, consulenza e orientamento, bilancio di competenze, assegno di ricollocazione, eccetera)	3 _
Ricevere formazione (stage e corsi)	4 _
Altro (specificare)(QG03_a) _____	996 _
Non sa	997 _

**Le regole che filtrano la domanda devono essere intese in modo gerarchico, ovvero prevale la precedente sulla successiva:**

**QG04.α(G9)** Nella settimana “DA LUNEDI’ ... A DOMENICA...” “NOME” percepiva un sussidio di disoccupazione (NASPI, DISCOLL) OPPURE il reddito di cittadinanza OPPURE un’indennità di mobilità?  
*Se QB11=blank cioè non occupato*

**QG04.β** Anche se “NOME” è occupato, nella settimana “DA LUNEDI’ ... A DOMENICA...” percepiva o era in attesa di ricevere un sussidio di disoccupazione (NASPI o DISCOLL) OPPURE un’indennità di mobilità? Includa eventualmente anche integrazioni con il reddito di cittadinanza.  
*Se QB11<>blank cioè è occupato con le condizioni specificate nel filtro*

*Visualizzare la modalità 997 solo se QA03<>1, cioè solo in caso di intervista proxy*

[REGISTER]

**ATTENZIONE: Va indicata una risposta affermativa anche nei casi in cui l’interessato è in attesa di ricevere il sussidio perché ha effettivamente maturato i requisiti. Il sussidio di disoccupazione o indennità e il reddito di cittadinanza sono compatibili e potrebbero coesistere.**

Sì, solo sussidio di disoccupazione o indennità	1 _
Sì, solo reddito di cittadinanza	2 _
Sì, sia sussidio di disoccupazione o indennità sia reddito di cittadinanza	3 _
No	4 _
Non sa	997 _
Non risponde	998 _

**Porre il quesito se:**

*(18<=QSF14<=64) cioè ha un’età di 18-64 anni e (QG04<>1, 2, 3) e [(QB11=blank e QF07<>8,11) oppure (QC05=2) cioè non è occupato e non cerca lavoro per motivi diversi da non gli interessa o pensione oppure è occupato senza contratto]*

**QG05 (G5A)** Nella settimana “DA LUNEDI’ .... A DOMENICA” “NOME” aveva una dichiarazione di disponibilità al lavoro (DID) attiva? (La dichiarazione di disponibilità è quella pratica che attesta lo stato di disoccupazione e può essere effettuata presso il centro pubblico per l’impiego, il Caaf, l’Inps, on line o presso altri operatori del mercato del lavoro)

*Visualizzare la modalità 997 solo se QA03<>1, cioè solo in caso di intervista proxy*

[REGISTER]

**ATTENZIONE: se l’intervistato non conosce la DID è molto probabile che non l’abbia sottoscritta.**

Sì, DID attiva o sottoscritta nella settimana	1 _
No	2 _
Non sa	997 _

## SEZIONE H

### Istruzione e Formazione

*Per le persone tra i 15 e gli 89 anni*

### ***Titolo di studio più alto conseguito***

***Se QH01A\_PI=blank non visualizzare il quesito e passare a QH01A.***

**QH01Ac** Mi conferma che "NOME" "LUOGO TITOLO"

*Al posto di "LUOGO TITOLO" visualizzare*

*"ha conseguito il titolo di studio più elevato in Italia" se QH01A\_PI=1*

*"ha conseguito il titolo di studio più elevato all'estero" se QH01A\_PI=2*

*"non ha conseguito un titolo di studio" se QH01A\_PI=3*

Conferma	1 _	(porre QH01A=QH01A_PI; e seguire i filtri della QH01A)
Non conferma	2 _	

**QH01A** Il titolo di studio più elevato che "NOME" ha è stato conseguito in Italia o all'estero?

**ATTENZIONE: IN CASO NON ABBA CONSEGUITO UN TITOLO DI STUDIO CODIFICARE CON 3**

In Italia	1 _	(se QH01Ac=1 passare a QH01c; altrimenti passare a QH01);
All'estero	2 _	(se QH01Ac=1 passare a QH01Ec; altrimenti passare a QH01E);
Non ha titoli di studio (neppure la licenza elementare)	3 _	(porre QH01=1 e seguire i filtri della QH01)

***Se QH01\_PI=blank non visualizzare il quesito e passare a QH01.***

**QH01c (SG24c,SG24A).** Mi conferma che il titolo di studio più elevato conseguito da "NOME" è "TITOLO DI STUDIO"?

Conferma	1 _	(porre QH01=QH01_PI, QH02=QH02_PI, QH03=QH03_PI, e seguire i salti di QH03)
Non conferma	2 _	

**QH01 (SG24,SG24A).** Qual è il titolo di studio più elevato che “NOME” ha conseguito? Sono compresi i titoli rilasciati dai corsi di istruzione e formazione (IFP, IFTS, ITS).

[HATLEVEL]

**ATTENZIONE: IN CASO DI DICHIARAZIONE DI UN TITOLO DI STUDIO POST-LAUREA (ES. SPECIALIZZAZIONE O DOTTORATO) O POST-AFAM, LEGGERE: i titoli di studio post-laurea verranno rilevati successivamente, pertanto ora mi dica il titolo di studio che ha permesso di accedere agli studi post-laurea o post-AFAM.**

**ATTENZIONE: le 15 modalità di risposta potrebbero non apparire tutte insieme. Usare lo Scrollbar orizzontale e/o verticale**

Nessun titolo	1 _  (passare a QH18)
Licenza elementare / Attestato di valutazione finale	2 _  (passare a QH04c)
Licenza media (dal 2007 denominata "Diploma di Istruzione secondaria di I grado") o avviamento professionale (conseguito non oltre il 1965)	3 _  (passare a QH04c)
Diploma di qualifica professionale di scuola secondaria superiore (di II grado) di 2-3 anni che non permette l'iscrizione all'Università	4 _  (passare a QH04c)
Attestato IFP di qualifica professionale triennale (operatore)/Diploma professionale IFP di tecnico (quarto anno) (dal 2005)	5 _  (passare a QH04c)
Diploma di maturità / Diploma di istruzione secondaria superiore (di II grado) di 4-5 anni che permette l'iscrizione all'Università	6 _  (passare a QH03)
Certificato di specializzazione tecnica superiore IFTS (dal 2000)	7 _  (passare a QH04c)
Diploma di tecnico superiore ITS (corsi biennali) (dal 2013)	8 _  (passare a QH04c)
Diploma di Accademia di Belle Arti, Danza, Arte Drammatica, ISIA, Conservatorio (vecchio ordinamento)	9 _  (passare a QH04c)
Diploma universitario (2-3 anni) del vecchio ordinamento (incluse le scuole dirette ai fini speciali o parauniversitarie)	10 _  (passare a QH02)
Diploma accademico di Alta Formazione Artistica, Musicale e Coreutica (AFAM) di I livello	11 _  (passare a QH02)
Laurea triennale (di I livello)	12 _  (passare a QH02)
Diploma accademico di Alta Formazione Artistica, Musicale e Coreutica (AFAM) di II livello	13 _  (passare a QH02)
Laurea biennale specialistica/magistrale (di II livello)	14 _  (passare a QH02)
Laurea di 4-6 anni: laurea del vecchio ordinamento o laurea specialistica/magistrale a ciclo unico	15 _  (passare a QH02)

**se QH01E\_PI=blank non visualizzare il quesito e passare a QH01E.**

**QH01Ec** Mi conferma che il titolo di studio più elevato conseguito da “NOME” è “TITOLO ESTERO”?

Conferma      1|\_|    (porre QH01E=QH01E\_PI, QH03E=QH03E\_PI e seguire i salti della QH03E)  
Non conferma    2|\_|

**QH01E** Qual è il titolo di studio più elevato che “NOME” ha conseguito?

[ HATLEVEL]

**ATTENZIONE: in caso di difficoltà, chiedere: “con questo titolo di studio a quale livello di istruzione potrebbe accedere nel suo paese?”**

**ATTENZIONE: SE NECESSARIO LEGGERE :**

Istruzione secondaria superiore che NON dà accesso all'università (CODICE 3) corrisponde a circa 11 anni di istruzione complessiva.

Istruzione secondaria superiore che dà accesso all'università (CODICE 4) corrisponde a circa 12 anni di istruzione complessiva.



<i>Istruzione primaria (Primary education)</i>	1 _  (passare a QH04c)
<i>Istruzione secondaria inferiore (Lower secondary education)</i>	2 _  (passare a QH04c)
<i>Istruzione secondaria superiore che non dà accesso all'università (Upper secondary education)</i>	3 _  (passare a QH03E)
<i>Istruzione secondaria superiore che dà accesso all'università (Upper secondary education)</i>	4 _  (passare a QH03E)
<i>Istruzione post-diploma non universitaria</i>	
<i>Della durata inferiore ai 2 anni</i>	5 _  (passare a QH03E)
<i>Della durata di almeno 2 anni</i>	6 _  (passare a QH03E)
<i>Titolo universitario</i>	
<i>Laurea ciclo breve (Bachelor)</i>	7 _  (passare a QH04c)
<i>Laurea biennale II livello o Laurea a ciclo unico di 4-6 anni (Master)</i>	8 _  (passare a QH04c)
<i>Dottorato di ricerca (Phd)</i>	9 _  (passare a QH04c)

**QH02 (SG24B).** Ha conseguito un titolo di studio post-laurea, post-diploma accademico AFAM o dottorato di ricerca?

[HATLEVEL]

**ATTENZIONE SOLO IN CASO DI NECESSITÀ, LEGGERE:**

- **In caso di più titoli conseguiti, indicare quello di livello più elevato**
- **Per titolo di studio post-AFAM si intende un titolo di studio conseguito dopo il Diploma accademico di Alta Formazione Artistica, Musicale e Coreutica**

**LEGGERE LE RISPOSTE**

<i>Master universitario di I livello/ Diploma accademico di perfezionamento o Master di I livello/ Diploma accademico di specializzazione di I livello</i>	1 _  (passare a QH04c)
<i>Master universitario di II livello/ Diploma accademico di perfezionamento o Master di II livello/ Diploma accademico di specializzazione di II livello</i>	2 _  (passare a QH04c)
<i>Diploma di specializzazione universitaria</i>	3 _  (passare a QH04c)
<i>Dottorato di ricerca/Diploma accademico di formazione alla ricerca AFAM</i>	4 _  (passare a QH04c)
<i>Nessuno di questi</i>	5 _  (passare a QH04c)

**QH03 (SG25filter).** Si tratta del diploma di:

[HATLEVEL]

**LEGGERE LE RISPOSTE**

<i>Istituto professionale/Istituto d'arte</i>	1 _  (passare a QH04c)
<i>Istituto tecnico</i>	2 _  (passare a QH04c)
<i>Liceo/ Diploma di Istituto magistrale</i>	3 _  (passare a QH04c)

**QH03E (SG265filter).** Gli studi per conseguire il titolo erano di carattere generale oppure professionale, cioè rivolti ad acquisire specifiche competenze orientate al lavoro?

[HATLEVEL]

<i>Carattere generale</i>	1 _
<i>Carattere professionale</i>	2 _
<i>Non sa</i>	997 _

**Porre il quesito solo se (QH01C=1 e QH04\_PI<>997) o (QH01Ec=1 e QH04\_PI<>997), cioè se ha confermato il titolo di studio precedente intervista e si ha l'anno di conseguimento della precedente intervista; altrimenti passare a QH04**

**QH04c (SG26c).** Mi conferma che l'ha conseguito nel "ANNO"?

Visualizzare in "ANNO" descrittivo QH04\_PI

Conferma 1|\_| (porre QH04=QH04\_PI, QH05=QH05\_PI, e seguire i salti di QH05)

Non conferma 2|\_|

**QH04.α (SG26).** Si ricorda l'anno in cui ha conseguito "TITOLO DI STUDIO"?

se QH01=2,3,4,5,6,7,8,9,10 oppure se QH01=12 e QH02<>5 oppure se QH01=14,15 e QH02<>1,5 oppure se QH02=blank oppure se QH01=13 e QH02<>1,5 oppure se QH01=11 e QH02<>5  
oppure QH01E=1-9

**QH04.β** Ritornando alla laurea, si ricorda l'anno in cui l'ha conseguita?

se QH01=12,14,15 e QH02=5 oppure QH01=14,15 e QH02=1

**QH04.γ** Ritornando al diploma accademico, si ricorda l'anno in cui l'ha conseguito?

se QH01=13 e QH02=1,5 oppure QH01=11 e QH02=5

[HATYEAR]

Anno |\_|\_|\_|\_| (passare a QH08 )  
Non sa/non ricorda |\_|9|9|7|

**QH05 (SG27).** Si ricorda l'età in cui l'ha conseguito?

[HATYEAR]

Età |\_|\_|\_|

Se QH01=02,03, cioè se ha conseguito la licenza elementare o media, passare a QH09

Se QH01=09,11,13, cioè se ha conseguito un titolo delle Accademie/AFAM, passare a QH15c

Se QH01=QH01\_PI e QH04=QH04\_PI e QH08\_PI<>997 registrare QH08 =QH08\_PI e seguire i filtri di QH08;

Se QH01=QH01\_PI e QH04=QH04\_PI e QH08\_PI=997 porre il quesito QH08 e seguire i filtri di QH08;

Se QH01<>QH01\_PI oppure QH04<>QH04\_PI porre il quesito QH08;

**QH08.α (SG25).** Mi può specificare il nome del corso di dottorato?

se QH02=4

**QH08.β** Mi può specificare l'area della scuola di specializzazione?

se QH02=3

**QH08.γ** Mi può specificare il nome del master?

se QH01=14,15 e QH02=2 oppure QH01=10,12 e QH02=1

**QH08.δ** Mi può specificare il nome del corso di laurea?

se QH01=12,14,15 e QH02=5 oppure QH01=14,15 e QH02=1

**QH08.ε** Mi può specificare il nome del diploma universitario?

se QH01=10 e QH02=5

**QH08.ι** Mi può specificare l'indirizzo del corso?

se QH01=7,8

**QH08.κ** Mi può specificare quale attestato/diploma IFP?

se QH01=5

**QH08.λ** Mi può specificare l'indirizzo del diploma ?

se QH01=4,6

[ HATFIELD]

**ATTENZIONE**

Quando è presente il navigatore dei titoli di studio nel caso della codifica della laurea triennale, della laurea magistrale e della laurea a ciclo unico la funzione di ricerca è sul corso di laurea, nel caso non si ricordasse il corso chiedere della classe di laurea. Tenere presente che quando anche in presenza di più corsi o più classi si ha uno stesso codice, è sufficiente selezionare un record a caso.

QH08\_f |\_\_|\_| (codice a 3digit ISCEDF della specifica tabella allegata) (passare a QH10)

**Se QH01E=01,02, cioè se ha un'istruzione primaria o secondaria inferiore, passare a QH09**

**Se QH01E=QH01E\_PI e QH04=QH04\_PI e QH08E\_PI<>997 registrare QH08E =QH08E\_PI e seguire i filtri di QH08E;**

**Se QH01E=QH01E\_PI e QH04=QH04\_PI e QH08E\_PI=997 porre il quesito QH08E e seguire i filtri di QH08E;**

**Se QH01E<>QH01E\_PI oppure QH04<>QH04\_PI porre il quesito QH08E;**

**QH08E.α (SG25).** Mi può specificare l'area disciplinare del corso di dottorato?

se QH01E=9

**QH08E.δ** Mi può specificare l'area disciplinare del corso di laurea?

se QH01E=7,8

**QH08E.ε** Mi può specificare l'area disciplinare del corso post-diploma?

se QH01E=5,6

**QH08E.ι** Mi può specificare l'area disciplinare del corso?

se QH01E=3,4

[ HATFIELD]

**ATTENZIONE**

QH08E\_f |\_\_|\_| (codice a 3 digit ISCEDF della specifica tabella allegata) (passare a QH10)

### Corsi regionali conclusi

**Porre il quesito solo se QH01=03 oppure QH01E=2, cioè se ha la licenza media/istruzione secondaria inferiore, altrimenti passare a QH10**

**QH09 (H13,H14).** In passato "NOME" ha portato a termine un corso di formazione professionale regionale della DURATA DI ALMENO 2 ANNI e che ha rilasciato una qualifica professionale?

Visualizzare la modalità 997 solo se QA03<>1, cioè solo in caso di intervista proxy

[HATLEVEL]

Si                      1|\_| (passare a QH11)  
 No                      2|\_| (passare a QH15c)  
 Non sa                997|\_| (passare a QH15c)

**Porre il quesito solo se QH01=04,05,06 oppure QH01E=3,4, cioè se ha un titolo secondario superiore, altrimenti passare a QH15c**

**QH10 (H13,H14).** In passato "NOME" ha portato a termine un corso di formazione professionale regionale DELLA DURATA DI ALMENO 600 ORE (almeno 6 mesi) e che ha rilasciato una qualifica professionale?

Visualizzare la modalità 997 solo se QA03<>1, cioè solo in caso di intervista proxy

[HATLEVEL]

Si                      1|\_|  
 No                      2|\_| (passare a QH15c)  
 Non sa                997|\_| (passare a QH15c)

**Se (QH09=QH09\_PI=1 e QH11\_PI<>997) o (QH10=QH10\_PI=1 e QH11\_PI<>997) registrare QH11 =QH11\_PI e seguire i filtri di QH11; altrimenti porre QH11;**

**QH11 (H15).** Per frequentare questo corso era richiesto un titolo di studio particolare?

*Visualizzare la modalità 997 solo se QA03<>1, cioè solo in caso di intervista proxy*

[HATLEVEL]

Sì, almeno il diploma di scuola secondaria di II grado o la qualifica professionale  
(compresi gli IFP)

1|\_|

Sì, la licenza media

2|\_|

No

3|\_| (passare a QH15c)

Non sa

997|\_| (passare a QH15c)

**Se (QH09=QH09\_PI=1 e QH12\_PI<>997) o (QH10=QH10\_PI=1 e QH12\_PI<>997) registrare QH12 =QH12\_PI e seguire i filtri di QH12; altrimenti porre QH12;**

**QH12 (H16).** Qual era l'argomento del corso?

[HATFIELD]

*Visualizzare la modalità 997 solo se QA03<>1, cioè solo in caso di intervista proxy*

Argomento 1|\_|\_|\_|

Argomento 2|\_|\_|\_|

.....

Non sa 997|\_|\_|\_|

**Se (QH09=QH09\_PI=1 e QH13\_PI<>997) o (QH10=QH10\_PI=1 e QH13\_PI<>997) registrare QH13 =QH13\_PI e seguire i filtri di QH13; altrimenti porre QH13;**

**QH13 (H17).** In che anno ha concluso questo corso?

[HATYEAR]

Anno |\_|\_|\_|\_| (passare a QH15c)

Non sa |\_|9|9|7|

**Se (QH09=QH09\_PI=1) o (QH10=QH10\_PI=1) registrare QH14 =QH14\_PI e seguire i filtri di QH14; altrimenti porre QH14;**

**QH14 (H18).** Si ricorda l'età?

[HATYEAR]

Età |\_|\_|\_|

### **Esperienze di lavoro come parte del programma di istruzione**

**Porre il quesito solo se 20<=QSF14<=34 e ((QH01>03 o QH01E>2) o ((QH01=03 o QH01E=2) e QH11<>3,997,blank))), cioè ha tra 20 e 34 anni e ha almeno un titolo secondario superiore (incluso corso regionale di due anni dopo la licenza media) altrimenti passare a QH17bis**

**QH15c.α** Conferma che “NOME” durante il percorso di studio che ha portato al conseguimento del “TITOLO DI STUDIO” ha avuto un’esperienza di lavoro che faceva parte del programma di istruzione?

Se QH15\_PI=1

**QH15c.β** Conferma che “NOME” durante il percorso di studio che ha portato al conseguimento del “TITOLO DI STUDIO” non ha mai avuto un’esperienza di lavoro che facesse parte del programma di istruzione?

Se QH15\_PI=2

Conferma	1 _	(registrare QH15=QH15_PI, QH16=QH16_PI, QH17=QH17_PI e seguire i salti di QH17)
Non Conferma	2 _	(se QH15_PI=1 porre QH15=2 e passare a QH17bis; altrimenti se QH15_PI=2 porre QH15=1 e passare a QH16)

**QH15.** “NOME” durante il percorso di studio che ha portato al conseguimento del “TITOLO DI STUDIO” ha mai avuto un’esperienza di lavoro che facesse parte del programma di istruzione (ad esempio Alternanza scuola lavoro)? Includa anche il lavoro non retribuito.

[HATWORK]

Visualizzare la modalità 997 solo se QA03<>1, cioè solo in caso di intervista proxy

Si	1 _	
No	2 _	(passare a QH17bis)
Non sa	997 _	(passare a QH17bis)

**QH16.** Quanto è durata complessivamente quest’esperienza? Se ne ha avute più di una per conseguire questo titolo di studio, consideri la lunghezza complessiva.

Visualizzare la modalità 997 solo se QA03<>1, cioè solo in caso di intervista proxy

**ATTENZIONE: Considerare solo i periodi passati fuori dagli ambienti scolastici/universitari, cioè riferiti all’attività lavorativa**

**SOLO IN CASO DI NECESSITÀ, LEGGERE:**

- Se l’intervistato ha lavorato a tempo parziale, la durata dovrebbe essere ricalcolata in giornate a tempo pieno.

[HATWORK]

Meno di 1 mese	1 _	(passare a QH17bis)
Da 1 a meno di 7 mesi	2 _	
7 mesi o più	3 _	
Non sa	997 _	(passare a QH17bis)

**QH17.** “NOME” era pagata/o per questo lavoro?

**ATTENZIONE: PER PAGAMENTO INTENDIAMO QUALSIASI REMUNERAZIONE IN CONTANTI (SALARIO O INDENNITÀ) O IN NATURA, COMPRESI PICCOLI IMPORTI E RIMBORSO SPESE.**

Visualizzare la modalità 997 solo se QA03<>1, cioè solo in caso di intervista proxy

[HATWORK]

Si	1 _
No	2 _
Non sa	997 _

Non porre se ANNOINDAGINE=2021;

**Se Q11<>blank cioè se è occupato porre la domanda, altrimenti passare a Q18**

**QH17bis.** "NOME" pensa che per svolgere adeguatamente il lavoro attuale:

*Visualizzare la modalità 997 solo se QA03<>1, cioè solo in caso di intervista proxy*

### LEGGERE LE RISPOSTE

È necessario proprio il suo livello di istruzione	1 _
Sarebbe sufficiente un livello più basso	2 _
Sarebbe necessario un livello più alto	3 _
Non sa	997 _

## Partecipazione all'istruzione e alla formazione

**Se QSF14>74, cioè ha 75 anni o più, non porre il quesito e passare a Sezione I**

**QH18 (H1).** Nelle 4 settimane "DAL... AL..." "NOME" era iscritta/o ad un corso di istruzione scolastico, universitario, accademico (Conservatorio di musica, Accademia di belle arti, ecc)? Includa anche l'iscrizione ai corsi di istruzione e formazione IFP, IFTS, ITS.

**ATTENZIONE: SONO ESCLUSE LE UNIVERSITÀ DELLA TERZA ETÀ E DEL TEMPO LIBERO**

### SOLO IN CASO DI NECESSITÀ, LEGGERE:

- **gli IFP sono i percorsi triennali/quadriennali di istruzione e formazione a cui si accede dopo la licenza media (rilasciano rispettivamente un attestato di qualifica professionale ed il diploma professionale di tecnico).**
- **I corsi IFTS E ITS sono i percorsi di istruzione e formazione tecnica superiore a cui si accede dopo il diploma (rilasciano rispettivamente il certificato di specializzazione tecnica superiore ed il diploma di tecnico superiore).**

[EDUCFED4]

Sì	1 _	(passare a QH24c)
No	2 _	

**Se QSF14>34 oppure (QH02=3,4 o QH01E=9) oppure (ANNO INDAGINE-QH04>14 e QH04<>blank,997) oppure (QSF14-QH05>14 e QH05<>blank), cioè se ha 35 anni o più, oppure ha la specializzazione o il dottorato, oppure il titolo di studio più alto è stato conseguito da 15 anni o più, non porre il quesito e passare a QH20**

**QH19 (H1B).** "NOME" si iscriverà al termine delle vacanze?

*Se TRIMESTRE RIFERIMENTO=3, cioè se si è nel terzo trimestre dell'anno*

[EDUCFED4]

Sì	1 _	(passare a QH24c)
No	2 _	

**Porre il quesito solo se 15<=QSF14<=29 e (QH01>03 o QH01E>2), cioè se ha tra i 15 ed i 29 anni e ha un titolo superiore alla licenza media, altrimenti passare a QH23**

**QH20 (H1BA).** Sempre nelle stesse 4 settimane ha partecipato ad un Corso di formazione professionale regionale che rilascia un attestato di qualifica professionale (diverso da IFP, IFTS, ITS)?

**ATTENZIONE: il corso regionale può essere organizzato anche dalla provincia o dal comune**

*Visualizzare la modalità 997 solo se QA03<>1, cioè solo in caso di intervista proxy*

[EDUCFED4]

Sì	1 _	
No	2 _	(passare a QH23)
Non sa	997 _	(passare a QH23)

**QH21 (H1BAA).** Ha una durata di almeno 600 ore (almeno 6 mesi)?

*Visualizzare la modalità 997 solo se QA03<>1, cioè solo in caso di intervista proxy*

[EDUCFED4]

Sì  1 |   
 No  2 |  (passare a QH23)  
 Non sa  997 |  (passare a QH23)

**QH22 (H3A).** Per frequentare questo corso è richiesto il diploma/qualifica di scuola secondaria di II grado o l'attestato/diploma IFP?

*Visualizzare la modalità 997 solo se QA03<>1, cioè solo in caso di intervista proxy*

[EDUCFED4, EDUCLEV4]

Sì  1 |  (passare a Script QH28)  
 No  2 |   
 Non sa  997 |

*Porre il quesito solo se ANNO RIFERIMENTO=2020, 2022,2024,2026,2028,2030, altrimenti negli anni dispari passare a script QH28;*

**QH23 (H1D).** Considerando, invece, i 12 mesi dal “[ULTIMO GIORNO DELLA SETTIMANA DI RIFERIMENTO]-365gg” al “ULTIMO GIORNO DELLA SETTIMANA DI RIFERIMENTO” “NOME” è stato iscritta/o ad un corso di istruzione scolastica, universitario, accademico? Consideri anche i corsi di istruzione e formazione (IFP, IFTS, ITS), i corsi di formazione professionale regionale della durata di almeno 600 ore (almeno 6 mesi) e che rilasciano un attestato di qualifica professionale e i corsi pre-accademici di Conservatorio di musica e Accademia di danza.

**ATTENZIONE: sono escluse le università della terza età e del tempo libero**

[EDUCFED12]

Sì  1 |  (passare a QH24c)  
 No  2 |  (passare a script QH28)

**QH24c (H2c).** “NOME” era iscritto/a a [CORSO DI STUDIO]?

Conferma  1 |  (porre QH24=QH24\_PI, QH25=QH25\_PI, QH26=QH26\_PI e seguire i salti della QH26)  
 Non Conferma  2 |

**QH24.α (H2, H2A).** A quale corso era iscritta/o?

*Se QH18=1, cioè era iscritto/aa scuola o all'università nelle ultime 4 settimane*

**QH24.β** A quale corso ha intenzione di iscriversi?

*Se QH19=1, cioè si iscriverà al termine delle vacanze*

**QH24.γ** A quale corso era iscritta/o?

*Se QH23=1, cioè era iscritto/a a scuola o all'università negli ultimi 12 mesi*

[EDUCLEV4, EDUCLEV12]

**ATTENZIONE:**

- **sono escluse le università della terza età e del tempo libero**
- **chi risponde che frequenta un corso di scuola secondaria di 3-4 anni codificare “percorsi triennali/quadriennali di istruzione e formazione professionale (IFP)”**

Scuola primaria (Scuola elementare)	1 _ (passare a Script QH28)
Scuola secondaria di I grado (Scuola media)	2 _ (passare a Script QH28)
Percorso triennale o IV anno di istruzione e formazione professionale IFP	3 _ (passare a Script QH28)
Scuola secondaria di II grado di 5 anni	4 _
Percorso di istruzione e formazione tecnica superiore IFTS	5 _ (passare a Script QH28)
Corso di tecnico superiore ITS	6 _ (passare a Script QH28)
Corso accademico di Alta Formazione Artistica, Musicale e Coreutica (AFAM) di I livello(triennale)	
(inclusi i corsi di Accademia, Conservatorio, ecc. del vecchio ordinamento)	7 _ (passare a Script QH28)
Corso di Laurea di I livello (triennale)	8 _ (passare a Script QH28)
Corso accademico di Alta Formazione Artistica, Musicale e Coreutica (AFAM) di II livello (biennale o a ciclo unico)	9 _ (passare a Script QH28)
Corso di Laurea specialistica/magistrale biennale	10 _ (passare a Script QH28)
Corso di Laurea specialistica/magistrale a ciclo unico di 5-6 anni	11 _ (passare a Script QH28)
Corso di specializzazione post-laurea o post-Diploma accademico AFAM (compresi master di 1° e 2° livello)	12 _ (passare a QH26)
Dottorato di ricerca o Corso di Diploma accademico di formazione alla ricerca AFAM	13 _ (passare a Script QH28)
Corso pre-accademico di Conservatorio o Accademia di danza	14 _ (passare a Script QH28)
Corso di formazione professionale regionale con una durata di almeno 600 ore (almeno 6 mesi) e che rilascia un attestato di qualifica professionale (diverso da IFP, IFTS, ITS)	15 _  (passare a QH27)
Non sa	997 _ (passare a Script QH28)

**QH25 (H3filter).** Si tratta di:

[EDUCLEV4, EDUCLEV12]

**LEGGERE LE RISPOSTE**

Istituto professionale	1 _ (passare a Script QH28)
Istituto tecnico	2 _  (passare a Script QH28)
Liceo	3 _  (passare a Script QH28)

**QH26 (H2B).** A quale di questi corsi fa riferimento?

*Visualizzare la modalità 997 solo se QA03<>1, cioè solo in caso di intervista proxy*

[EDUCLEV4, EDUCLEV12]

**LEGGERE LE RISPOSTE**

Master universitario di I livello/ Corso accademico di perfezionamento o master di I livello/Corso accademico di specializzazione di I livello	1 _ (passare a Script QH28)
Master universitario di II livello/ Corso accademico di perfezionamento o master di II livello/ Corso accademico di specializzazione di II livello	2 _ (passare a Script QH28)
Corso di specializzazione universitaria	3 _ (passare a Script QH28)
Non sa	997 _ (passare a Script QH28)



**QH27.** Per frequentare questo corso è richiesto il diploma di scuola secondaria di II grado o di qualifica professionale (compresi gli IFP)?

*Visualizzare la modalità 997 solo se QA03<>1, cioè solo in caso di intervista proxy*

[EDUCFED12, EDUCLEV12]

Sì

1|\_|

No

2|\_|

Non sa

997|\_|

### Script QH28

Consideriamo ora altre attività formative diverse da quelle di cui abbiamo parlato prima.

Faccia riferimento SOLO a corsi supportati da un insegnante, anche se a distanza (via computer, ecc).

Le faccio alcuni esempi: corsi di aggiornamento o formazione professionale, seminari, conferenze, lezioni private, corsi per hobby, corsi sportivi, di lingua, di musica, di danza, di pittura, di cucina, per la patente di guida, ecc.

**QH28 (H4).** Nelle 4 settimane "DAL... AL..." ha partecipato a qualcuna di queste altre attività formative?

*Visualizzare la modalità 997 solo se QA03<>1, cioè solo in caso di intervista proxy*

### LEGGERE LE RISPOSTE

[EDUCNFE4]

Sì, ALMENO un corso di formazione/workshop/seminari/conferenze  
PER INTERESSE PROFESSIONALE

1|\_| (passare a QH30)

Sì, SOLO corsi/lezioni private PER INTERESSE PERSONALE

2|\_|

No

3|\_|

Non sa

997|\_|

*Porre il quesito solo se ANNO RIFERIMENTO=2020, 2022,2024,2026,2028,2030*

**QH29 (H4H).** Considerando, invece, i 12 mesi dal "[ULTIMO GIORNO DELLA SETTIMANA DI RIFERIMENTO]-365gg" al "ULTIMO GIORNO DELLA SETTIMANA DI RIFERIMENTO" ?

*Visualizzare la modalità 997 solo se QA03<>1, cioè solo in caso di intervista proxy*

[EDUCNFE12]

### LEGGERE LE RISPOSTE

Sì, ALMENO una attività PER INTERESSE PROFESSIONALE

1|\_| (passare a QH32)

Sì, SOLO PER INTERESSE PERSONALE

2|\_| (passare a QH32)

No

3|\_| (passare a QH32)

Non sa

997|\_| (passare a QH32)

**QH30** Le ore di corso rientrano almeno in parte nell'orario di lavoro o ha comunque ricevuto una remunerazione o dei riposi compensativi?

Sì

1|\_|

No

2|\_|

Non sa

997|\_|

QH31 Le spese di questo corso sono state pagate almeno in parte dal datore di lavoro?

Sì 1|\_|  
 No 2|\_|  
 Non sa 997|\_|

## Stage e tirocini

**Se QSF14>40 o QB11<>blank, cioè l'intervistato ha più di 40 anni o è occupato, passare a Sezione HOC**

QH32 (H12A). Nelle 4 settimane dal ..... al ..... "NOME" ha svolto uno stage o un tirocinio non retribuito?

*Visualizzare la modalità 997 solo se QA03<>1, cioè solo in caso di intervista proxy*

Sì, ancora in corso 1|\_|  
 Sì, terminato 2|\_|  
 No 3|\_| passare a Sezione HOC  
 Non sa 997|\_| passare a Sezione HOC

QH33 (H12B). Complessivamente, quanti mesi "DURA" questo stage o tirocinio?

*Visualizzare la modalità 997 solo se QA03<>1, cioè solo in caso di intervista proxy*

Numero di mesi |\_|\_|\_|  
 Meno di un mese |0|0|0|  
 Non sa |9|9|Z|

**MODULO AD HOC****Integrazione dei migranti e dei loro discendenti nel mercato del lavoro***Per le persone di 15-74 anni**Porre il modulo se Wave\_quart=2 (in pilota a tutti)***SALTA IL MODULO***se (QSF14>74) OPPURE (15<=QSF14<=74 E QSF20=1 e QSF18=1 E (QH01A=1,3 oppure QH01=1) E (QB11= BLANK E QE01=4) cioè se ha più di 74 anni oppure ha età compresa tra 15 e 74 anni e nato in Italia e cittadino italiano dalla nascita ha conseguito il titolo di studio in Italia o non ha titolo di studio e non lavora e non ha esperienze di lavoro***Script HOC1**

Le prossime domande servono a confrontare la situazione di italiani e stranieri su eventuali esperienze all'estero e sulle difficoltà di inserimento nel mercato del lavoro italiano.

*Porre il quesito solo se QH01A=2, cioè se ha conseguito il titolo di studio all'estero, altrimenti passare a HOC5***HOC1** In quale stato estero "NOME" ha conseguito "TITOLO DI STUDIO" ?*Visualizzare:codifica automatica su tre campi in base all'allegato "Stati esteri"*

[HATCNTR]

Descrizione	Codice	

**HOC2** "NOME" ha fatto richiesta per il riconoscimento di questo titolo di studio in Italia?*Visualizzare la modalità 997 solo se QA03<>1, ovvero se è in proxy*

[ESTQUAL]

Sì	1 _
No	2 _ (passare a HOC4)
Non sa	997 _ (passare a HOC5)

**HOC3** Il titolo è stato riconosciuto?*Visualizzare la modalità 997 solo se QA03<>1, ovvero se è in proxy*

[ESTQUAL]

Sì, totalmente	1 _  (passare a HOC5)
Sì, parzialmente	2 _  (passare a HOC5)
La procedura è ancora in corso	3 _  (passare a HOC5)
No	4 _  (passare a HOC5)
Non sa	997 _  (passare a HOC5)

**HOC4** Perché non ha fatto la richiesta?*Visualizzare la modalità 997 solo se QA03<>1, ovvero se è in proxy*

[ESTQUAL]

Non ne ha bisogno	1	<input type="checkbox"/>
Non era a conoscenza di questa possibilità o della procedura	2	<input type="checkbox"/>
La procedura è troppo difficile	3	<input type="checkbox"/>
La procedura è troppo costosa	4	<input type="checkbox"/>
Non è possibile fare richiesta (titolo non riconoscibile)	5	<input type="checkbox"/>
Altro motivo (specificare) (HOC4_a) _____	996	<input type="checkbox"/>
Non sa	997	<input type="checkbox"/>

**Se (QB11<>BLANK E QC63=2,997) OPPURE (QE01<>4, blank) cioè se è occupato non al primo lavoro o non occupato con esperienze di lavoro; altrimenti passa a HOC7**

**HOC5.α** Le precedenti esperienze di lavoro che "NOME" ha avuto sono state in Italia o all'estero?  
se QB11<>BLANK, se occupato

**HOC5.β** Le esperienze di lavoro che "NOME" ha avuto sono state in Italia o all'estero?  
se QB11=BLANK, se non occupato

Visualizzare la modalità 997 solo se QA03<>1, ovvero se è in proxy

[SKILLEQ]

Solo in Italia	1	<input type="checkbox"/>	(passare a HOC7)
Solo all'estero	2	<input type="checkbox"/>	
Sia in Italia sia all'estero	3	<input type="checkbox"/>	
Non sa	997	<input type="checkbox"/>	(passare a HOC7)

**Se QB11<>BLANK, cioè se occupato altrimenti passa a HOC9A**  
**Se QC55=3, cioè se lavora all'estero, non porre il quesito e passare a Hoc7**

**HOC6** Il lavoro che "NOME" svolge attualmente richiede competenze più o meno elevate rispetto all'ultimo lavoro svolto all'estero (fuori dall'Italia)?

[SKILLEQ]

Visualizzare la modalità 997 solo se QA03<>1, ovvero se è in proxy

**ATTENZIONE: PER I NATI ALL'ESTERO FARE RIFERIMENTO AL LAVORO SVOLTO PRIMA DELL'ULTIMO ARRIVO IN ITALIA, AVVENUTO NEL [ANNOARRIVO]**

Più elevate	1	<input type="checkbox"/>
Meno elevate	2	<input type="checkbox"/>
Lo stesso livello di competenze	3	<input type="checkbox"/>
Non sa	997	<input type="checkbox"/>

**Se QB11<>BLANK, cioè se occupato altrimenti passa a HOC9A**

**HOC7** Nel suo attuale lavoro "NOME" è mai stata/o discriminata/o, ossia trattata/o peggio degli altri da parte di superiori, colleghi, clienti o altri per qualche motivo?

Visualizzare la modalità 997 solo se QA03<>1, ovvero se è in proxy

[DISCRIMI]

**ATTENZIONE: tra i motivi della discriminazione considerare l'età, il genere, le origini straniere, le convinzioni religiose, le disabilità ecc.**

Sì	1	<input type="checkbox"/>	
No	2	<input type="checkbox"/>	(passare a HOC9A)
Non sa	997	<input type="checkbox"/>	(passare a HOC9A)

**Se QB11<>BLANK, cioè se occupato altrimenti passa a HOC9A**

**HOC8** Per quale motivo principale?

[DISCRIMI]

Età	1 _
Genere	2 _
Origini straniere	3 _
Convinzioni religiose	4 _
Disabilità	5 _
Altro motivo (specificare) ( <b>HOC8_a</b> )	___ 996 _

**Se (QH01A<>3 E QH01<>1) E (QB11<>BLANK oppure HOC5=1,3) cioè se ha un titolo di studio e se occupato o con precedenti esperienze in Italia, altrimenti passare a HOC9**

**HOC9A.α** In base al suo titolo di studio e alle sue competenze "NOME" svolge un lavoro poco qualificato?

*QB11<>BLANK, cioè se è occupato*

**HOC9A.β** In base al suo titolo di studio e alle sue competenze l'ultimo lavoro che "NOME" ha svolto era poco qualificato?

*QB11=BLANK, cioè se non è occupato*

*Visualizzare la modalità 997 solo se QA03<>1, ovvero se è in proxy*

[JOBOSTA]

Si	1 _
No	2 _
Non sa	997 _

**Se QB11<>BLANK oppure HOC5=1,3 cioè se occupato o con precedenti esperienze in Italia, altrimenti passare a HOC10**

**HOC9.α** "NOME" ha avuto problemi a ottenere un lavoro in Italia adatto al suo titolo di studio?

*Se QH01A<>3 E QH01<>1, cioè se ha un titolo di studio*

**HOC9.β** "NOME" ha avuto problemi a ottenere un lavoro in Italia?

*Se QH01A=3 oppure QH01=1, cioè se non ha un titolo di studio*

*Visualizzare la modalità 997 solo se QA03<>1, ovvero se è in proxy*

[JOBOSTA]

Si	1 _	(Se QSF20=1 e QSF18=1, cioè se nato in Italia e cittadino italiano dalla nascita, passare a sezione I, altrimenti passare a HOC11)
No	2 _	(Se QSF20=1 e QSF18=1, cioè se nato in Italia e cittadino italiano dalla nascita, passare a sezione I, altrimenti passare a HOC12)
Non ha mai cercato lavoro adatto al suo titolo di studio	3 _	(Se QSF20=1 e QSF18=1, cioè se nato in Italia e cittadino italiano dalla nascita, passare a sezione I, altrimenti passare a HOC12)
Non sa	997 _	(Se QSF20=1 e QSF18=1, cioè se nato in Italia e cittadino italiano dalla nascita, passare a sezione I, altrimenti passare a HOC12)

**Se QSF20=2, oppure QSF18=2, blank, cioè se nato all'estero oppure con la cittadinanza straniera o italiana acquisita, altrimenti passare sezione I**

**Se QF04=1, cioè non è occupato e cerca lavoro, porre HOC10=1 e passare a HOC11**

**HOC10** "NOME" ha mai cercato lavoro in Italia?

[JOBOSTA] [DURFIJOB]

Si	1 _
No	2 _  (passare a HOC13)
Non sa	997 _  (passare a HOC13)

**HOC11.α** Per "NOME" qual è stata la principale difficoltà a trovare un lavoro in Italia adatto al suo titolo di studio?

*Se QH01A<>3 e (QB11<>BLANK oppure HOC5=1.3), cioè se ha un titolo di studio e se occupato o con precedenti esperienze in Italia*

**HOC11.β** Per "NOME" qual è stata la principale difficoltà a trovare un lavoro in Italia?

*Se QH01A=3 e (QB11<>BLANK oppure HOC5=1,3), cioè se non ha un titolo di studio e se occupato o con precedenti esperienze in Italia*

**HOC11.γ** Per "NOME" qual è la principale difficoltà a trovare un lavoro in Italia adatto al suo titolo di studio?

*Se QH01A<>3 e (QB11=BLANK, cioè se ha un titolo di studio e se non è occupato o con precedenti esperienze in Italia*

**HOC11.δ** Per "NOME" qual è la principale difficoltà a trovare un lavoro in Italia?

*Se QH01A=3 (QB11=BLANK), cioè se non ha un titolo di studio e se non è occupato o con precedenti esperienze in Italia*

**ATTENZIONE: SE L'INTERVISTATO DICHIARA DI NON AVER CERCATO DELIBERATAMENTE UN LAVORO ADATTO AL SUO TITOLO DI STUDIO VA CODIFICATO IN "ALTRI OSTACOLI"**

*Visualizzare la modalità 997 solo se QA03<>1, ovvero se è in proxy*

[JOBOSTA]

#### LEGGERE LE RISPOSTE

Scarsa conoscenza della lingua italiana	1 _
Mancato riconoscimento del titolo di studio conseguito all'estero	2 _
Mancanza della cittadinanza italiana	3 _
Mancanza di permesso di soggiorno	4 _
Discriminazioni dovute all'origine straniera	5 _
Non sono disponibili lavori adatti alle competenze possedute	6 _
Altri ostacoli (specificare) (HOC11_a) _____	996 _
Non sa	997 _

*Se QB11<>BLANK OPPURE HOC5=1,3 ovvero se occupato o con precedenti esperienze di lavoro in Italia, altrimenti passare a HOC13; se QSF32=1, cioè se il motivo principale della migrazione era il lavoro che aveva già trovato prima di arrivare, porre HOC12=8 e passare a HOC13.*

**HOC12.α** Per quanto tempo "NOME" ha cercato lavoro prima di ottenere il suo primo lavoro retribuito in Italia?

*Se HOC5=1,3,997 ha precedenti esperienze di lavoro in Italia*

**HOC12.β** Per quanto tempo "NOME" ha cercato lavoro prima di ottenere il suo attuale lavoro?

*Se QB11<>BLANK e HOC5=2, blank, cioè se è occupato al suo primo lavoro in Italia*

[DURFIJOB]

Meno di 3 mesi	1 _
Da 3 a meno di 6 mesi	2 _
Da 6 a meno di 12 mesi	3 _
Da 12 mesi a meno di due anni	4 _
Da due a meno di tre anni	5 _
Da 3 a meno di 4 anni	6 _
4 anni o più	7 _
Lavoro trovato prima della migrazione	8 _
Non sa	997 _

*Se QSF20=2, cioè nato all'estero, altrimenti passare a HOC15*

**HOC13** "NOME" come parlava la lingua italiana prima di arrivare in Italia?

[PRKNLANG]

*Visualizzare la modalità 997 solo se QA03<>1, ovvero se è in proxy*

**LEGGERE LE RISPOSTE**

Da madrelingua	1 _  (porre HOC14= 1 e passare a HOC15)
A livello avanzato (qualsiasi argomento)	2 _  (porre HOC14= 1 e passare a HOC15)
A livello intermedio (solo se conosceva bene l'argomento)	3 _
Da principiante (solo frasi semplici di uso quotidiano)	4 _
Con difficoltà o per niente (non parlava la lingua italiana o solo poche parole)	5 _
Era troppo giovane per parlare la lingua italiana prima di arrivare in Italia	6 _
Non sa	997 _

**HOC14**"NOME" come parla la lingua italiana oggi?

[LANGHOST]

Da madrelingua	1 _
A livello avanzato (qualsiasi argomento)	2 _
A livello intermedio (solo se conosce bene l'argomento)	3 _
Da principiante (solo frasi semplici di uso quotidiano)	4 _
Con difficoltà o per niente (non parla la lingua italiana o solo poche parole)	5 _

**Se QB11<>BLANK ovvero se occupato, altrimenti passare a HOC16**

**HOC15**Al lavoro "NOME" parla più spesso in italiano o in un'altra lingua?

Italiano	1 _
Altra lingua	2 _

**HOC16**In famiglia "NOME" parla più spesso in italiano o in un'altra lingua?

Italiano	1 _
Altra lingua	2 _

**HOC17**E con gli amici "NOME" parla più spesso in italiano o in un'altra lingua?

Italiano	1 _
Altra lingua	2 _

**Se QSF20=2, cioè nato all'estero, altrimenti passare a sezione I**

**Se HOC13=1,2 ovvero prima di arrivare in Italia era madrelingua o conosceva la lingua italiana a livello avanzato, porre HOC18=3 e passare a sezione I**

**HOC18**Da quando "NOME" è in Italia ha mai partecipato a un corso di lingua italiana?

[LANCOUR]

Si, a un corso di lingua generico	1 _
Si, a un corso di lingua specifico per il lavoro	2 _
No, perché con un sufficiente livello di conoscenza della lingua	3 _
No, per mancanza di corsi adatti alle proprie esigenze	4 _
No, perché troppo costosi	5 _
No, per altro motivo (specificare) ( <b>HOC18_a</b> ) _____	996 _
Non sa	997 _

**SEZIONE I****Condizione un anno prima***Per le persone di età compresa tra i 15 e gli 89 anni***Condizione autopercipita un anno prima****Se QJ01\_AP=blank passare a QI01****QI01c (I5c)** Per concludere, passando alla situazione dell'anno scorso, a "MESE INDAGINE" del "ANNO PRECEDENTE INDAGINE" "NOME" si considerava [descrittivo **QJ01\_AP**]:

Conferma           1|\_| (registrare **QI01=QJ01\_AP** e seguire il filtro corrispondente alla modalità in QI01)  
 Non Conferma    2|\_|

**QI01(I5)A** "MESE INDAGINE" del "ANNO PRECEDENTE INDAGINE" "NOME" si considerava occupata/o, disoccupata/o, ritirata/o dal lavoro, studentessa/o, casalinga/o o altro?**ATTENZIONE: indicare la condizione unica o prevalente (in caso di più condizioni)**

Occupata/o	1 _
Disoccupata/o	2 _  (passare a QI08)
Ritirata/o dal lavoro	3 _  (passare a QI08)
Inabile al lavoro, per problemi di salute di lunga durata	4 _  (passare a QI08)
Studentessa/e	5 _  (passare a QI08)
Casalinga/o	6 _  (passare a QI08)
In altra condizione	7 _  (passare a QI08)

**QI02 (I6)** "NOME" svolgeva:**LEGGERE LE RISPOSTE**

Un lavoro alle dipendenze 1|\_| (passare a QI04)

Un lavoro di:

Collaborazione coordinata e continuativa (con o senza progetto) 2|\_| (passare a QI04)

Prestazione d'opera occasionale 3|\_| (passare a QI04)

Un lavoro autonomo come:

Imprenditrice/ore 4|\_|

Libera/o professionista 5|\_|

Lavoratrice/ore in proprio 6|\_|

Coadiuvante nell'azienda di un familiare (non retribuita/o) 7|\_| (passare a QI04)



**QI03 (I8)** "NOME" aveva dei dipendenti? Non consideri i familiari o le altre persone che la aiutano senza essere pagati

Sì 1|\_| (passare a QI04)  
No 2|\_| (passare a QI04)

**QI04.α (I10)** Qual era l'attività svolta dall'Ente o Azienda presso la quale "NOME" lavorava? (Indichi i principali beni e/o servizi prodotti)

*Se QI02=1,2,3,7 cioè per i lavoratori dipendenti i collaboratori e i coadiuvanti;*

**QI04.β** Quale era l'attività principale che "NOME" svolgeva e quali erano i beni e/o servizi prodotti?

*Se QI02=4,5,6 cioè per i lavoratori autonomi;*

**QI05 (I11)** Codifica della attività economica

QI05\_f |\_|\_|\_|\_|\_|\_| (codice a 6 digit ATECO 2007 della tabella Ateco)

*Se (QC03=1,2,3) cioè se è un dipendente o un collaboratore*

**QI06.α (I11A)** Negli ultimi 12 mesi il suo rapporto di lavoro ha avuto variazioni? (datore di lavoro/committente, mansioni, regime orario, tipo di contratto, etc)?

*Se QA03=1 cioè NON è una intervista proxy*

**QI06.β** Negli ultimi 12 mesi il rapporto di lavoro di "NOME" ha avuto variazioni? (datore di lavoro/committente, mansioni, orario di lavoro, tipo di contratto, etc)?

*Se QA03<>1 cioè è una intervista proxy*

Sì 1|\_|  
No 2|\_| (passare a QI08)  
Non sa 997|\_| (passare a QI08)

**QI07 (I11B)** Cosa è cambiato nel suo lavoro?

**POSSIBILI PIÙ RISPOSTE**

Datore di lavoro 1|\_|  
*Se QC03=1 cioè ha un lavoro alle dipendenze*

Committente /datore di lavoro 1|\_|  
*Se QC03=2,3 cioè è un collaboratore*

Mansioni/inquadramento/profilo (stesso livello, verso il basso o verso l'alto) 2|\_|  
Regime orario (part time/full time e viceversa, tipo di part time) 3|\_|

Tipo di contratto (da determinato a indeterminato, compreso il passaggio da collaboratore a dipendente) 4|\_|

Sede di lavoro 5|\_|

**QI08.α (I16E)** Suo padre è nato in Italia o all'estero?

*Se QA03=1, cioè risponde l'interessato*

**QI08.β** Il padre di "NOME" è nato in Italia o all'estero?

*Se QA03<>1, cioè intervista proxy*

[COBFATH]

In Italia 1|\_| (passare a QI10)

All'estero 2|\_|

Non sa 997|\_| (passare a QI10)

**QI09 (I16F)** In quale Stato estero?

[COBFATH]

\_\_\_\_\_ |\_|\_|\_|  
*Parola chiave e codifica secondo l'allegato "Stati Esteri"*

Non sa |9|9|7|

**QI10.α (I16G)** Sua madre è nata in Italia o all'estero?

*Se QA03=1, cioè risponde l'interessato*

**QI10.β** La madre di "NOME" è nata in Italia o all'estero?

*Se QA03<>1, cioè intervista proxy*

[COBMATH]

In Italia 1|\_| (passare a QI12)

All'estero 2|\_|

Non sa 997|\_| (passare a QI12)

**QI11 (I16H)** In quale Stato estero?

[COBMATH]

\_\_\_\_\_ |\_|\_|\_|  
*Parola chiave e codifica secondo l'allegato "Stati Esteri"*

Non sa |9|9|7|

*Se 15<=QSF14<=74 e (wave di famiglia>1 e QI13\_PI<>997, blank) non visualizzare il quesito*

**QI12.α** Potrebbe dirmi il titolo di studio di suo padre?

*Se QA03=1, cioè risponde l'interessato*

**QI12.β** Qual è il titolo di studio del padre di "NOME"?

*Se QA03<>1, cioè intervista proxy*

[HATPAR]

#### LEGGERE LE RISPOSTE

Licenza elementare (compreso nessun titolo)

1|\_|

Licenza media

2|\_|

Diploma

3|\_|

Laurea e oltre

4|\_|

Non sa

997|\_|

**Se 15<=QSF14<=74 e (wave di famiglia>1 e QI13\_PI<>997, blank) non visualizzare il quesito**

**QI13.α** Potrebbe dirmi il titolo di studio di sua madre?

*Se QA03=1, cioè risponde l'interessato*

**QI13.β** Qual è il titolo di studio della madre di "NOME"?

*Se QA03<>1, cioè intervista proxy*

[HATPAR]

#### LEGGERE LE RISPOSTE

Licenza elementare (compreso nessun titolo)

1|\_|

Licenza media

2|\_|

Diploma

3|\_|

Laurea e oltre

4|\_|

Non sa

997|\_|

**Porre lo script e i quesiti QI14, QI15, QI16 solo se ANNO RIFERIMENTO=2020, 2022,2024,2026,2028,2030, altrimenti passare a QI17;**

#### Script QI14

##### PER L'INTERVISTATORE: OBBLIGATORIO LEGGERE

Le prossime tre domande riguardano le sue condizioni di salute.

Sono domande inserite da Eurostat in tutte le indagini per avere dati sulla percezione della salute dei cittadini.

Secondo la normativa tali quesiti sono considerati di natura sensibile. Pertanto potrà decidere se rispondere o meno.

Le saremo comunque grati se, data l'importanza della ricerca, vorrà fornire le informazioni che le verranno richieste.

#### RIFERIMENTI NORMATIVI SULLA TUTELA DELLA RISERVATEZZA

- Decreto legislativo 6 settembre 1989, n.322, e successive modifiche e integrazioni, "Norme sul Sistema statistico nazionale e sulla riorganizzazione dell'Istituto nazionale di statistica" – art.6 (compiti degli uffici di statistica), art. 6-bis (trattamenti di dati personali), art. 7 (obbligo di fornire dati statistici), art. 8 (segreto d'ufficio degli addetti degli uffici di statistica), art. 9 (disposizioni per la tutela del segreto statistico), art. 13 (Programma statistico nazionale);
- Regolamento (UE) 2016/679 del Parlamento europeo e del Consiglio, del 27 aprile 2016, relativo alla protezione delle persone fisiche con riguardo al trattamento dei dati personali, nonché alla libera circolazione di tali dati e che abroga la direttiva 95/46/CE (Regolamento generale sulla protezione dei dati);
- Decreto legislativo 30 giugno 2003, n. 196, "Codice in materia di protezione dei dati personali";
- Regole deontologiche per trattamenti a fini statistici o di ricerca scientifica effettuati nell'ambito del Sistema statistico nazionale - Delibera del Garante per la Protezione dei dati personali n. 514 del 19 dicembre 2018.

**Se 16<=QSF14<=89, per età compresa fra 16 e 89 anni**

**QI14 (MHM1)** Come va in generale la sua salute?

*Visualizzare la modalità 997 solo se A3<>1, cioè solo in caso di intervista proxy*

[GENHEALTH]

Molto bene

1|\_|

Bene

2|\_|

Né male né bene

3|\_|

Male

4|\_|

Molto male

5|\_|

Non sa

997|\_|

Non risponde

998|\_| passare a QI17

**Se 16<=QSF14<=89, per età compresa fra 16 e 89 anni**

**Q15 (MHM2)** [NOME] ha delle limitazioni nelle attività che le persone abitualmente svolgono, a causa di problemi di salute? Direbbe di avere:

*Visualizzare la modalità 997 solo se A3<>1, cioè solo in caso di intervista proxy*

[GALI]

**LEGGERE LE RISPOSTE**

Limitazioni gravi	1 _
Limitazioni non gravi	2 _
Nessuna limitazione	3 _  (passare a Q17)
Non sa	997 _  (passare a Q17)

**Q16 (MHM3)** Queste limitazioni durano da almeno 6 mesi?

*Visualizzare la modalità 997 solo se A3<>1, cioè solo in caso di intervista proxy*

[GALI]

Si	1 _
No	2 _
Non sa	997 _

**Q17 (I17)** Data di fine dell'intervista individuale

Data |\_|\_|\_|\_|\_|\_|\_|\_|\_|\_|

**Q18(I18)** Orario di fine dell'intervista individuale

Ora |\_|\_| Minuti |\_|\_|

## SEZIONE L

### Notizie sulla Famiglia

*Per l'ultimo componente intervistato*

**Script QL0:** Le chiederò ora alcune informazioni su eventuali altre persone che vivono in questa casa.

**QL0** In questa casa vivono abitualmente altre persone con le quali ha solo legami economici o lavorativi, come ad esempio domestici, badanti, affittuari di porzioni dell'abitazione o datori di lavoro?

Sì 1|\_|  
 No 2|\_| (passare a ScriptQL01)

**Se QL0=1, altrimenti passare a Script QL01**

**QL00** Quante sono?

Numero di persone |\_|\_|  
 Non risponde |9|9|8|

**QL0A.α** Per quale motivo questa persona vive in questa casa?

*Se QL00=1*

**QL0A.β** Per quale motivo queste persone vivono in questa casa?

*Se QL00>1*

#### POSSIBILI PIÙ RISPOSTE

*Lavora per la famiglia come:*

Persona che assiste un anziano 1|\_|  
 Persona che assiste un disabile 2|\_|  
 Baby-sitter 3|\_|  
 Colf 4|\_|  
 Altro lavoratore (autista, giardiniere, ecc.) 5|\_|

È un affittuario 6|\_|  
 È il proprietario della casa/datore di lavoro 7|\_|  
 Altro motivo (specificare) (**QL0A\_a**) 996|\_|  
 Non sa 997|\_|  
 Non risponde 998|\_|



**QL07 (L7)** Si tratta del telefono di ...?

*Visualizzare i nomi dei componenti registrati nella sezione QSF di età (IF14) uguale o maggiore a 18 anni.*

"NOME 1° COMPONENTE" ("ETÀ" ANNI)	1 _
"NOME 2° componente" ("ETÀ" anni)	2 _
"NOME 3° componente" ("ETÀ" anni)	3 _
"NOME 4° componente" ("ETÀ" anni)	4 _
"NOME 5° componente" ("ETÀ" anni)	5 _
"NOME 6° componente" ("ETÀ" anni)	6 _
"NOME 7° componente" ("ETÀ" anni)	7 _
"NOME 8° componente" ("ETÀ" anni)	8 _
"NOME 9° componente" ("ETÀ" anni)	9 _

**QL08 (L8)** Mi può fornire altri numeri di telefono a disposizione della famiglia?

- Sì 1|\_| (tornare a QL05)
- No 2|\_|

*Se wave di quartina è uguale a 4 non porre il quesito e passare a QL11*

**QL09 (L12)** La sua famiglia cambierà indirizzo nei prossimi [X MESI]?

*Se wave di quartina è uguale a 1 o a 3, visualizzare "TRE MESI"; se wave di quartina è uguale a 2, visualizzare "NOVE MESI"*

Sì	1 _
No	2 _  (passare a QL11)

**QL10(L13)** Il cambiamento di abitazione avverrà:**LEGGERE LE RISPOSTE**

All'interno dello stesso comune	1 _
In un altro comune della stessa provincia	2 _
In un'altra provincia della stessa regione	3 _
In un'altra regione	4 _
All'estero	5 _

**QL11 (L16)** La sua famiglia ha chiamato il numero verde?

Sì, ha chiamato il numero verde	1 _
Sì, ma non è riuscita a contattarlo	2 _
No, ma ha intenzione	3 _
No, e non ha intenzione	4 _
Non sa	997 _

*Se TC.0 (capicati,t\_tecnica\_indagine) = 1 e WAVE\_QUARTINA = 1, cioè se CAPI in prima intervista*

**QL12 (L16A)** Avrebbe preferito rilasciare l'intervista appena conclusa al telefono a un operatore incaricato dall'Istat?**LEGGERE LE RISPOSTE**

Sì, lo avrei preferito	1 _
No, non lo avrei preferito ma sarei disponibile	2 _
No, non lo avrei preferito e non sarei disponibile	3 _
È indifferente	4 _

**Se TC.0 (capicati,t tecnica indagine) = 2 e WAVE\_QUARTINA = 4, cioè se CATI in quarta intervista**

**QL13 (L16B)** Avrebbe preferito rilasciare questa intervista a un rilevatore incaricato dall'Istat di recarsi presso il suo domicilio?

**LEGGERE LE RISPOSTE**

Sì, lo avrei preferito	1	<input type="checkbox"/>
No, non lo avrei preferito ma sarei disponibile	2	<input type="checkbox"/>
No, non lo avrei preferito e non sarei disponibile	3	<input type="checkbox"/>
È indifferente	4	<input type="checkbox"/>

**Se (TC.0 = 1 e WAVE\_QUARTINA = 1) o (TC.0 = 2 e WAVE\_QUARTINA = 4), cioè se CAPI in prima intervista o CATI in quarta intervista**

**QL14 (L16D)** Avrebbe preferito rispondere all'intervista appena conclusa compilando un questionario su Internet senza l'ausilio di un intervistatore?

**LEGGERE LE RISPOSTE**

Sì, lo avrei preferito	1	<input type="checkbox"/>
No, non lo avrei preferito ma sarei disponibile	2	<input type="checkbox"/>
No, non lo avrei preferito e non sarei disponibile	3	<input type="checkbox"/>
È indifferente	4	<input type="checkbox"/>

**Script QL15**

L'intervista è terminata. La ringrazio per la cortesia e l'attenzione prestata. La informo che l'Istat, nell'ambito della normale attività di controllo potrebbe nei prossimi giorni ricontattarla per avere informazioni sull'andamento dell'intervista.

La ringrazio ancora per la disponibilità. Arrivederci

**QL15 (L17)** Data di fine dell'intervista familiare

Data

**QL16 (L18)** Orario di fine dell'intervista familiare

Ora   Minuti

**QL17 (L19)** Durata dell'intervista familiare

Minuti

**QL18 (L20)** Codice intervistatore

Codice

**Solo se l'intervista è condotta con tecnica CAPI**

**QL19 (L21)** ATTENZIONE. Compilare ora la sezione a cura dell'intervistatore?

Sì	1	<input type="checkbox"/> passare a sezione M
No	2	<input type="checkbox"/> chiudere l'intervista familiare con esito "intervista terminata senza commento"



## SEZIONE M

### A CURA DELL'INTERVISTATORE/INTERVISTATRICE

*ATTENZIONE chiusa l'intervista familiare*

**QM01** La disponibilità della famiglia verso l'intervista è stata?

<i>Sempre scarsa</i>	1 _
<i>Scarsa all'inizio, migliore in seguito</i>	2 _
<i>Buona all'inizio, scarsa in seguito</i>	3 _
<i>Sufficiente</i>	4 _
<i>Buona</i>	5 _
<i>Ottima</i>	6 _

**QM02** La famiglia si è mostrata disponibile ad un'ulteriore intervista nei prossimi mesi?

<i>Per niente disponibile</i>	1 _
<i>Poco disponibile</i>	2 _
<i>Indifferente</i>	3 _
<i>Abbastanza disponibile</i>	4 _
<i>Molto disponibile</i>	5 _

**Se l'intervista è condotta con tecnica CATI non porre il quesito e passare a QM04**

**QM03 (M6)** Dove si è svolta l'intervista?

<i>A casa della famiglia</i>	1 _  (passare a QM04)
<i>In un'altra casa di parenti o amici</i>	2 _
<i>Nel luogo di lavoro</i>	3 _
<i>In altro luogo (specificare) (QM03_a) _____</i>	996 _

**QM04 (M8)** Note sull'intervista familiare

---



---

**SEZIONE N****Codifiche in Sospeso***Per le persone di 16 anni o più per le quali non è stata effettuata almeno una codifica***QN01** Tabella riepilogativa delle codifiche "9999" da effettuare

(QSF09) N° identifi- cativo del compo- nente	(QSF10) Nome del componente	(QSF14 ) Età del compo- nente	Stato dell'int- ervista individ- uale	Attività lavorativa principale		Altre attività		Precedente attività lavorativa		Anno precedente
				Professione principale (QC02)	Settore di attività (QC10)	Professione secondaria (QD02)	Settore di attività (QD07)	Professione precedente (QE06)	Settore di attività (QE10)	Settore di attività (QI05)
1	_____	_____	_____	_____	_____	_____	_____	_____	_____	_____
2	_____	_____	_____	_____	_____	_____	_____	_____	_____	_____
3	_____	_____	_____	_____	_____	_____	_____	_____	_____	_____
4	_____	_____	_____	_____	_____	_____	_____	_____	_____	_____
5	_____	_____	_____	_____	_____	_____	_____	_____	_____	_____
6	_____	_____	_____	_____	_____	_____	_____	_____	_____	_____
7	_____	_____	_____	_____	_____	_____	_____	_____	_____	_____
8	_____	_____	_____	_____	_____	_____	_____	_____	_____	_____
9	_____	_____	_____	_____	_____	_____	_____	_____	_____	_____